

姓名	職業	屋號又ハ商號	開業年數	店舖所在地又ハ住所	資産	收入又ハ高	信用程度	營業狀態
山 齋藤 俊造	會社員	甲府・櫻・三	夕 ぬ	C	...	
梨 齋藤 領吉	生 糸	6年前	中巨摩・豐村	夕 お	C	C	
縣 齋藤 勝吉	履物・帽子	24年前	甲府・八日・四七	ネ ぬ	C	C	
齋藤 太次郎	肥料雜穀賣	30年前	中巨摩・在家塚村	レ た	C	C	
齋藤 九三郎	下駄及傘	14年前	同・工・二八	ネ そ	C	C	
齋藤 政治郎	酒及食鹽 米穀・雜語	23年前	同・高・五四	ネ そ	C	C	
齋藤 顯錄	賣 藥	同・佐波・一二	ネ つ	D	D	
齋藤 文吉	製 糸	7年前	中巨摩・在家塚村	ネ き	C	C	
齋藤 惠重	同	3年前	同・豐村	未詳	よ	C	C
齋藤 佐一郎	會社員	同・在家塚村	リ つ	C	...	
齋藤 佐太郎	同	甲府・八日・四九	レ つ	C	...	
齋木 卯三郎	製 糸	先代	同・魚・七四	ネ た	D	D	
里吉 安右衛門	呉服及醬油	同	同・櫻・二三	リ た	D	D	
里吉 清兵衛	呉服太物	42年前	同・柳・六〇	夕 か	C	C	
坂上 延太郎	太物・荒物 兼 製 糸	33年前	南巨摩・身延村	夕 た	C	C	
坂本 豊甫	米 穀	40年前	甲府・金手・一	ネ ぬ	D	D	
坂本 與八	漆器及指物	40年前	同・八日・二五	夕 た	C	C	
坂本 登	度量衡	40年前	同・山田・一七	ツ そ	C	C	
坂本 英晴	農兼會社員	北巨摩・安部王村	ネ ぬ	D	...	
坂本 久太郎	農兼貸金	10年前	東山梨・勝沼町	カ そ	C	C	
酒井 作太郎	農	南都留・谷村町	カ そ	C	...	
笹本 太郎左衛門	會社員	中巨摩・飯野村	ツ ぬ	C	...	
三技 國太郎	古 着	13年前	甲府・穴山・五〇	ネ つ	D	D	
三技 金吉	同	11年前	同・八日・一四	ネ そ	D	D	

山梨縣(廿)齋、里、坂、酒、笹、三

姓名	職業	屋號又ハ商號	開業年數	店舖所在地又ハ住所	資産	收入又ハ高	信用程度	營業狀態
木内 秀作	米 穀	23年前	南巨摩・鹽合村	レ ぬ	C	C	山
木下 廣吉	漆器及指物	先代	甲府・櫻・二〇	ツ そ	C	C	梨
北原 仁	製 糸	4年前	北巨摩・菅原村	カ か	C	C	縣
北村 作平	銀行業	先代	中巨摩・大井村	夕 つ	C	C	
北澤 新藏	米 穀	10年前	甲府・泉・五四	ツ ぬ	C	C	
橋田 喜右衛門	製紙原料及 乾物・魚類	8年前	西八代・市川大門町	リ た	C	C	(キ)木、北、橋
三井 太郎	鹽及雜物	先代	同・八日・七	夕 た	C	C	(ニ)三、深、藥、道、溝、宮
三井 作兵衛	雜物及藍種	30年前	東八代・一宮村	レ ぬ	C	C	
三井 喜與一郎	菓子砂糖麥 粉石油肥料	先代	北巨摩・若神子村	ツ た	C	C	
三谷 豊三郎	米 穀	8年前	甲府・泉・二一	ネ そ	C	C	
三浦 金作	乾 物	先代	同・八日・四八	リ た	C	C	
三澤 梅吉	小 圓 物	4年前	同・柳・一八	ツ そ	C	C	
三木 森太郎	酒 造 兼 會 社 員	40年前	中巨摩・波中條村	ツ ぬ	C	C	
深山 元四郎	農兼會社員	東八代・一宮村	ヨ そ	C	...	
藥袋 幸治郎	足 袋	11年前	甲府・太田・三三	ネ つ	C	C	
道村 源九郎	糸 繭	20年前	同・魚町	ネ た	D	D	
溝口 郡次郎	菓 子	同・櫻・三九	ネ つ	C	C	
宮川 榮	農	西山梨・清田村	ツ ぬ	C	C	
宮方 傳左衛門	同	北巨摩・祖母石村	ツ ぬ	C	C	
宮澤 房藏	貸 地	甲府・飯田町	た つ	C	...	
宮澤 文次郎	農兼會社員	北巨摩・小淵澤村	ル た	B	...	

山梨縣(キ)木、北、橋 (ニ)三、深、藥、道、溝、宮

姓名	職業	屋號又ハ商號	開業年號	店舖所在地又ハ住所	資産	收入又ハ商高	信用程度	營業狀態
山梨縣 宮澤永平	貸金			甲府・相生・一四〇	カ	札	C	C
宮澤誠治	商店員			南都留・谷村町	リ	札	C	C
宮坂惟藏	文房具		先代	甲府・緑・六	ネ	つ	C	C
宮下繁治	産物・雜貨・穀類及酒		15年前	南都留・明見村	ツ	た	C	C
志田字一郎	草履		9年前	甲府・太田町	ネ	つ	C	C
志村長平	洋物		1年前	同・八日町	ネ	つ	D	D
志村芳兵衛	洋品		23年前	同・緑・三二	ツ	そ	C	C
志村武藏	洋物・雜貨及金		先代	南都留・谷村町	タ	た	C	C
志村政五郎	菓子		13年前	甲府・壺・一一二	ツ	つ	C	C
清水洞作	呉服太物		28年前	同・櫻・二一	タ	札	C	C
清水龜藏	草履		先代	同・泉・六九	ネ	札	C	C
清水喜兵衛	質屋古着		30年前	同・相生・五六	ヨ	た	C	C
清水周次郎	米穀		先代	同・櫻・四二	リ	た	C	C
鹽澤春作	足袋シャツ兼會社員		41年前	西八代・葛籠澤村	リ	札	C	C
鹽島犀次郎	農			同・大塚村	ツ	札	C	C
篠原伸太郎	産物		先代	同・泉・一三	タ	た	C	C
篠原喜作	魚		先代	同・魚・三〇 同・櫻町	ツ	札	D	D
篠原勇甫	糸織		15年前	同・壺近習・一三	ツ	た	D	D
篠原仙二郎	農具瓦製造			北巨摩・宮都王村	リ	札	C	C
島佐吉	酒・食料品		12年前	甲府・和田平・二七	レ	た	C	C
島田忠兵衛	足袋シャツ		40年前	同・壺近習・二七	リ	た	C	C

(ミ) 宮
(シ) 志、清、鹽、篠、島

姓名	職業	屋號又ハ商號	開業年號	店舖所在地又ハ住所	資産	收入又ハ商高	信用程度	營業狀態
島田啓三	醬油醸造		先代	中巨摩・貫川村	ヨ	た	C	C
島田定次郎	硝子器		20年前	甲府・柳・六一	ネ	そ	C	C
新海時次郎	米穀		8年前	同・泉・二〇	ツ	札	C	C
新海富榮	酒造		30年前	同・白水・九二	レ	た	C	C
新海祐六	製糸		20年前	中巨摩・玉橋村	タ	か	C	C
神宮司豊次郎	下駄		15年前	甲府・柳・三五	リ	つ	C	C
進藤定兵衛	呉服太物		40年前	同・同・一八	レ	た	C	C
樋口愨郎	農業肥料		3年前	東山梨・八幡村	未詳	た	D	D
樋口善藏	時計		17年前	甲府・柳・八〇	リ	そ	C	C
廣瀬和育	貸地兼會社員			中巨摩・藤田村	ル	た	B	...
廣瀬マサ	質屋古金銀		先代	甲府・三日・三五	タ	た	C	C
東浦多意	書籍雜貨		先代	同・柳・八四	ツ	そ	C	C
平井泰秋	米穀		6年前	同・白石・四一七	ネ	そ	C	C
平原イヲ	同上		6年前	同・同	ネ	札	D	D
平原庄兵衛	農		先代	同・同・三九	ラ	札	B	...
平出斧作	米穀		15年前	同・魚・七三	ツ	札	D	D
平出元吉	同上		35年前	同・和田平・二五	ツ	札	C	C
平木兼助	下駄		30年前	同・柳・八七	レ	札	C	C

山梨縣 (シ) 島、新、神、進 (ヒ) 樋、廣、東、平

姓名	職業	開設又 入商號	開業 年號	店舗所在地 又ハ住所	資産	収入又 ハ商高	信託 程度	營業 状態
山望月市三	製糸	20年前	南巨摩・熊澤町	レカ	C	C	
望月市作	同上	10年前	甲府・山田・五九	ネカ	D	D	
望月勝市	糸織製菓	先代	同・横近習・四七	ネカ	D	D	
望月角造	乾物	15年前	同・泉・一二	ソカ	C	C	
望月孝行	農會社員	南巨摩・高澤村	カカ	C	C	
望月三十郎	農會大工職	20年前	同・入日市橋村	ネカ	D	..	
望守屋喜三郎	乾物肥料	10年前	東山梨・日下部村	ネカ	D	D	
守守屋真次	農	北巨摩・穴山村	ツカ	C	C	
森森田恒	金物	30年前	甲府・太田・七八	ツカ	C	C	
百瀬康吉	藥品及水晶	9年前	同・柳・八四	タカ	C	C	
百瀬象五郎	食鹽・石油 肥料及酒	21年前	北巨摩・葦崎町	レカ	C	C	
百瀬誠一郎	書籍文具 兼會社員	5年前	同・同	タカ	C	C	

(毛) 珠、須、末

珠玖繁次郎	酒造	先代	南都留・谷村町	タカ	C	C	
須藤孝平	書籍文具	6年前	甲府・柳・九	ネカ	C	C	
須藤重吉	小間物洋物 煙草及帽子	16年前	同・太田・二六	ネカ	D	D	
末竹清右衛門	洋物及袋物	35年前	同・緑・一二	カカ	C	C	
末木藤太郎	縫糸製造	26年前	同・工・一一八	ネカ	D	D	
末木廉三	米穀	15年前	同・山岡・四五	ソカ	C	C	
末木庄太郎	食金	同・同・一〇四	カカ	C	C	
末木莊七	織及良織	先代	同・上一條・四四	レカ	C	C	
末木彦平	織	同上	同・堅近習・五	未詳	よ	C	C

姓名	職業	開設又 入商號	開業 年號	店舗所在地 又ハ住所	資産	収入又 ハ商高	信用 程度	營業 状態
杉原米兵衛	糸織	先代	甲府・城屋・四一	ツカ	D	D	山
杉山幸男	甲運送合資 會社社員	甲府・橋町 北巨摩・葦崎町	ソカ	C	C	梨
鈴木一	古道具	先代	甲府・泉・七六	ツカ	C	C	縣
鈴木豊吉	製糸	14年前	東八代・石和町	ネカ	C	C	(又)
鈴木保太郎	製糸	10年前	同・祝村	タカ	C	C	杉
鈴木圓吉	和洋酒	15年前	南都留・谷村町	ネカ	D	D	鈴
鈴木道太郎	糸織	30年前	甲府・和田平・一八	ネカ	D	D	
鈴木昌次郎	紙	17年前	同・緑・二二	タカ	C	C	
鈴木周作	乾物	7年前	同・八日・六七	ネカ	D	D	
鈴木彦七	砂糖及麥粉	30年前	同・緑・一九	タカ	C	C	

姓名	職業	屋號又 ハ商號	開業 年號	店舖所在 地又ハ住 所	資産	收入又 ハ商高	信用 度	營業 態狀	
井村賢次郎	藥種賣藥	8年前	小笠・四方村	ネ	そ	C	C	静岡 岡 縣 (1)井、飯、庵、市、五
井上半藏	屋物	三島屋	先代	庵原・江尻・宇志茂	ル	る	B	B	
井上貞次郎	酒類	12年前	靜・宮ヶ崎・五	ソ	そ	C	C	
井上來次郎	肥料	17年前	引佐・氣賀町	ソ	よ	C	C	
井上彦左衛門	會社員	安部・豊田村	タ	未詳	C	...	
伊藤市平	材木兼會社員	先代	同・引佐・鹿玉村	タ	つ	C	C	
伊藤春吉	茶再製	先代	靜片・羽・八七	タ	を	C	C	
伊藤岡平	製糸	伊藤工場	10年前	濱名新所村	レ	よ	C	C	
伊藤仙太郎	製糸兼會社員	17年前	機原・金谷町	カ	か	C	C	
飯尾儀一郎	會社員	同・淺羽村・高林	カ	れ	C	...	
飯田勝五郎	紙及原料	飯田屋	25年前	庵原・興津・中宿	タ	よ	C	C	
庵原近之助	肥料	先代	同・志谷・小川村	ヨ	た	C	C	
市橋喜平	吳服洋反物	市喜	34年前	濱名・濱松・田・一三八	ヨ	わ	C	C	
市川猪之助	醬油醸造	下星	6年前	靜・片羽・八一	ソ	そ	D	D	
市川常吉	糸物	山市	34年前	同・吳服・二ノ二	ワ	か	C	C	
市川與平	塗物	市川漆器店	19年前	濱名・濱松・字板屋五	ソ	つ	D	D	
市川安平	塗物及素題	京川屋	維新前	同・同・田・三五	カ	か	C	C	
市川繁藏	製糸	3年前	駿東・沼津町	ナ	未詳	D	D	
市川常藏	和洋小間物	市川小間物店	10年前	富士・大宮・一一四	レ	れ	C	C	
市川秀三郎	機械	21年前	同・同・板屋・五	タ	よ	C	C	
市川安吉	漆器	市川商店	22年前	同・濱名・常盤・一九一	ネ	た	D	D	
市川善次郎	足袋製造販賣	44年前	同・同・同・一一三	タ	よ	C	C	
市川吉平	米穀	44年前	濱名・後道・一三	ツ	そ	D	D	
市川久平	乾物	先代	同・濱名・字板屋・六四	ツ	つ	D	D	
五十嵐勝太郎	酒造兼會社員	44年前	庵原・蒲原町	タ	れ	C	C	
五十嵐政助	製糸	14年前	同・同	レ	か	C	C	
五十嵐重兵衛	土木請負	18年前	同・同	タ	未詳	C	C	

姓名	職業	屋號又ハ商號	開業年號	店舖所在地又ハ住所	産資	収入又ハ商高	信用程度	營業狀態
岩井健次郎	呉服・太物	岩	24年前	濱名・山名段井・一四〇	タ	よ	C	C
岩井芳藏	諸油・兼・硝子	維新前	磐田・見附・六一三	タ	た	C	C
岩間鐵太郎	洋服・裁縫	丸伊	42年前	靜・呉服・三ノ一五	ソ	よ	C	C
岩崎貞藏	材木	岩崎材木店	維新前	磐田・龍川村小川一	ヨ	お	C	C
岩瀬彦左衛門	農・會社員	安倍・麻機村東・六	ル	た	B	B
岩田房吉	石油瓦斯器	岩田商店	5年前	靜・呉服・四ノ一	ヨ	ね	C	C
岩崎貞藏	材木	維新前	磐田・龍川	タ	た	C	C
岩城半作	酒醬油味噌	岩城	19年前	駿東・御殿場駅前	ツ	よ	D	D
板倉甫十郎	酒造及會社員	五代前	橋原・坂部村坂口・一〇二	カ	未詳	C	C
板倉鹿次	酒	9年前	靜・歸徳師・三三	ネ	れ	D	D
磯野新藏	會社員兼醬油・醸造米穀肥料	像三ツ屋	34年前	同・新通・一ノ一	ワ	お	C	C
磯部伊平	足袋	18年前	濱名・字板屋・六五	ネ	そ	D	D
磯部喜平	青物	先代	同・字着・二〇	ネ	ツ	D	D
磯部仙吉	鐵工	磯部工場	12年前	磐田・見附町	ツ	た	D	D
磯村宗太郎	玩具	磯屋	先代	濱松・字神明・二	ツ	そ	D	D
磯谷利光	陸軍用途	14年前	靜・迫手・九	ヨ	そ	C	C
稻葉長平	呉服・太物・洋反物	23年前	濱名・市野村・上石田六一 同・笠井・九三	タ	か	C	C
稻垣猪太郎	玩具兼提灯	先代	濱松・連尺・四一	ツ	つ	C	C
稻垣貞助	醬油及材木	43年前	同・新・一二〇	レ	た	C	C
稻垣カネ	陶器	7年前	靜・七間・三ノ八	ソ	つ	C	C
稻津由太郎	青物	7年前	同・紺屋・一一四	ネ	つ	D	D
稻森平次郎	手巾リネ加工	12年前	靜・新通大工	レ	ね	C	C
稻森昌	酒	先代	同・士大夫・四九	レ	た	C	C
今泉茂吉	呉服・衣製造	今屋	13年前	同・濱松・田・九九	レ	た	C	C
今泉清作	太物	8年前	同・同・同	ツ	れ	C	C
今泉小兵衛	太物兼度量衡	44年前	同・神明九	ネ	れ	D	D
生田虎太郎	元行李雜貨	同・新通川越	ラ	ね	D	C

靜岡縣 (イ) 岩、板、磯、稻、今、生

名姓	職業	屋號又ハ商號	開業年號	店舖所在地又ハ住所	産資	収入又ハ商高	信用程度	營業狀態
生熊清作	精米・兼・魚乾物	8年前	磐田・二袋	ネ	れ	C	C
池田藤七	會社員	磐田・掛塚町	ワ	未詳	C	C
池田與三郎	漁具	先代	沼津・字仲町	カ	よ	C	C
池田清藏	袋物	池田屋	先代	靜・両替・三ノ五	ツ	そ	C	C
池谷香三郎	繭糸仲買	17年前	田方・三島・八九	ツ	を	C	C
池谷宇吉	菓子	池谷泉司舖	22年前	濱松・字殿治・八	ソ	そ	C	C
池谷彌五郎	魚	維新前	同・字着・四〇	ネ	つ	D	D
池谷幸藏	米穀肥料醬油	維新前	同・字田	ワ	を	C	C
池谷茂一	呉服太物	谷屋	先代	同・袋町	ネ	未詳	D	C
池野長三郎	陶器	25年前	同・神明・一三	ソ	そ	C	C
池谷良瑛	精米・兼・湯屋	池谷米店	12年前	濱名・濱松・傳馬四・二二	タ	た	C	C
池谷幸藏	米穀肥料及醬油	山各	維新前	同・市野村・字市野・一六二 同・濱松・田・一九三	ヲ	る	C	C
池ヶ谷伊兵衛	呉服太物	谷屋	五代前	靜・呉服・五ノ二八	タ	か	C	C
池ヶ谷榮太郎	農家會社員	志太・焼津・八二	ダ	つ	C	C
石井晟一	會社員	靜・四草深・一八一	ナ	つ	C	...
石原民吉	米穀・材木	41年前	引佐・金指町	タ	れ	C	C
石原福次郎	醬油醸造	38年前	靜・臺所・五二	レ	れ	C	C
石原時次郎	醬油・米穀	10年前	引佐・下氣賀町	ソ	そ	C	C
石原六郎支店	藍・石油・砂糖	72年前	駿東・沼津町	チ	リ	B	B
石岡庄助	石油蠟燭紙	扇庄	先代	靜・札ノ辻・六	タ	よ	C	C
石原福次郎	醬油醸造	山石	29年前	同・臺所・五二	レ	れ	C	C
石垣長右衛門	製菓及雜貨 委託販賣	山力	39年前	同・士大夫・二五	タ	ぬ	C	C
石橋榮太郎	呉服	石橋商店	18年前	同・賀茂・下田町	レ	れ	C	C
石垣芳次郎	下駄	先代	同・呉服・六ノ四〇	タ	れ	C	C
石上關太郎	會社員	安倍・服織村・字羽鳥一一	カ	た	C	...
石川治三郎	酒造兼洋酒	兼川	三代前	磐田・中泉・五五五	ワ	よ	C	C
石川伊吉	小間物雜貨	16年前	引佐・金指町	ソ	そ	C	C

靜岡縣 (イ) 生、池、石

		4							
姓名	職業	屋號又ハ商號	開業年號	店舖所在地又ハ住所	資産	収入又ハ商高	信用程度	營業狀態	
靜岡縣	石川富作	製茶・材木	石川工場	32年前 引佐・西濱名村・三ヶ日	夕	未詳	C	C	
	石田源藏	洋物	11年前 志田・藤枝町	レ	札	C	C	
	石川和三郎	質	維新前 引佐・西濱名・三ヶ日	ヨ	つ	C	C	
	石川仲太郎	製糸	10年前 富士・大宮・宇大宮	ネ	未詳	D	D	
	石川藤藏	呉服及古着	先代 周智・森町	ネ	た	C	C	
(イ)	石川房次郎	漆器製造	先代 静・寺・三ノ六	ツ	そ	D	D	
石	石川貞次	郵便取扱	引佐・西濱名村・三ヶ日	レ	ね	C	C	
	石川佐兵衛	藥種	石川藥房	三代前 静・下魚・五二	リ	そ	C	C	
(ハ)	石川久次郎	茶	山石	先代 静・上魚・五七	夕	か	C	C	
羽	石津松太郎	農業會社員	演名・蒲村	ヨ	そ	C	C	
長	石野源七	酒	岩野屋	維新前 安倍・清水・三三四	夕	よ	C	C	
	石上大次郎	漆器	先代 静・呉服・三ノ二八	リ	つ	C	C	
	石神傳左衛門	漆器度量衡	先代 志太・藤枝町	夕	た	B	B	
	石田徳次郎	呉服太物	9年前 賀茂・下田・大工町	ネ	札	D	D	
	石田源藏	洋物	12年前 志太・藤枝町	レ	そ	C	C	
	石月爲吉	茶	17年前 庵原・辻村・九六	リ	そ	C	C	
	石野元次郎	製糸	8年前 小笠・南郷村	リ	た	C	C	
	石野治助	石灰	25年前 演名・濱松・連尺	リ	札	C	C	
	石野紋平	酒	石澤酒店	維新前 標原・金谷町	リ	札	C	C	
	石切山純一	材木	山石	8年前 静・村木・五五	未詳	よ	C	C	
	羽倉泰市	時計	24年前 静・太夫町	ネ	ね	D	D	
	長谷川仁吉	漆器	4年前 同・一番・三七	ナ	未詳	D	D	

		5							
姓名	職業	屋號又ハ商號	開業年號	店舖所在地又ハ住所	資産	収入又ハ商高	信用程度	營業狀態	
	長谷川辰五郎	呉服太物	21年前 静・新通大工・五三	夕	た	C	C	靜
	長谷川嘉市	米穀・肥料	先代 演名・飯田	ツ	札	D	D	岡
	長谷川竹次郎	酒	23年前 静・新通・一ノ二	ツ	た	D	D	縣
	長谷川宗藏	呉服	三河屋	29年前 同・呉服・六ノ二一	未詳	よ	C	C	
	長谷川房次郎	酒	取賣藥屋	35年前 同・上石・二ノ三	ツ	か	D	D	(ハ)
	長谷川鎮松	呉服織屋	先代	静・上魚町	未詳	た	C	C	長、榛、袴、袴、蜂、服、原
	長谷川文吉	米穀	山長	先代 同・獨物師	夕	た	C	C	
	長谷川基八	米穀・肥料	長谷川米店	先代 志太・焼津	カ	た	C	C	
	長谷川鐵次郎	綿及布團	綿殿	先代 静・新通・五ノ一一	リ	つ	C	C	
	長谷川清右衛門	米穀・肥料	34年前 志田・和田村一色	夕	よ	C	C	
	長谷川甲子五郎	呉服	三河屋	17年前 静・宮ヶ崎・三一	ツ	札	D	D	
	長谷川清七	清酒味淋焼酎	桑屋	五代前 静・藤右衛門・二二	ヨ	よ	C	C	
	榛葉藤兵衛	會社員	小笠・東山口村	カ	そ	C	...	
	袴田容平	醬油醸造	演名・小野口村小松・五九	ヲ	た	C	C	
	蜂須賀嘉六	呉服太物	40年前 同・濱松・神明	ナ	た	D	D	
	服部俊作	米穀	21年前 志田・焼津	ツ	た	C	C	
	服部徳之助	米穀・肥料	28年前 同・同	夕	か	C	C	
	服部大助	農業會社員	駿東・泉村	レ	未詳	C	...	
	原理三郎	藥種及洋酒食料品	先代 静・両巻・一丁目	夕	た	C	C	
	原善次郎	質・貸金	三代前 同・下石・二ノ三	カ	未詳	C	C	
	原吉之助	酒	35年前 同・二番・七五	夕	た	C	C	
	原田理一郎	酒造兼洋酒	先代 標原・相良・字須々木	レ	札	C	C	
	原田悌三郎	會社員	志太・東登津村扇目・一四三	カ	札	C	...	
	原田喜右衛門	流業醬油及衡器	9年前 演名・新居・三四四	夕	か	C	C	
	原田善之丞	醬油兼會社員	44年前 志太・小川村・二八三	ヨ	札	C	C	
	原崎勝太郎	會社員	小笠・四方村堀ノ内	夕	つ	C	...	
	原崎源作	會社員	標原・地蔵方村	未詳	札	C	C	

6

姓名	職業	屋號又ハ商號	開業年號	店舖所在地又ハ住所	資産	収入又ハ商高	信用程度	營業状態	
静原 木由藏	肥料・雜穀	4年前	静・宮ヶ崎・三八	ワ	か	B	B	
岡 林 唯三郎	酒	先代	小笠・掛川	レ	た	C	C	
林 倉太郎	荒物	維新前	濱名・濱松・馬込	レ	た	C	C	
縣 林 小七	呉服太物	林屋	42年前	小笠・掛川町	レ	た	C	C	
林 彌十郎	運送肥料取次 販賣家會員社	維新前	濱名・濱松・八幡地・五四	タ	た	C	C	
林 捨松	藥種賣藥	4年前	磐田・袋井町	ナ	そ	D	D	
原、林、濱、橋、伴 (八)	濱田 常吉	洋服兼貸金	井桁一	3年前	静・岡野・一ノ三六	ワ	た	C	C
濱村 廣次	酒兼醬油	九代前	同・岡野・五ノ二一	ソ	れ	C	C	
濱村 理平	牛乳搾取	22年前	同・追手・八〇	タ	た	C	C	
橋本 長七	米穀	橋本製店	先代	同・上橋屋・二六	ツ	か	D	D	
橋本 富次郎	清酒醸造	足名屋	先代	同・安西・四ノ二六	タ	よ	C	C	
橋本 玉藏	瓦	橋木工場	三代前	庵原・有波村・造川	ツ	つ	D	D	
橋本 保平	酒造	足名屋支店	二代前	静・村木・六	ヲ	未詳	C	C	
橋本 忠次郎	酒造	足名屋支店	二代前	静・村木・六	ヲ	未詳	C	C	
橋本 青五郎	會社員	濱名・濱松村・前島	ツ	つ	D	D	
伴 野賢造	元ト會社員	静・岡野・四ノ一一	タ	未詳	C	...	
丹羽 松藏	合名會社丹羽商店代表社員	山 龜	静・通・一ノ九	未詳	わ	C	C	
丹羽 熊藏	太物	山 龜	41年前	同・茶尻・一	ネ	つ	D	D	
西ヶ谷 可吉	肥料家貝船具兼會社員	5年前	庵原・江尻・三七四 同・庵原村・六七	ワ	わ	C	C	
西ヶ谷 記一	糸類及襪業	42年前	静・上魚・一六	レ	た	C	C	
西村 玉次	菓子兼肥料	維新前	橋原・金谷	レ	れ	C	C	
西尾 榮次郎	運送	9年前	磐田・笠西村・高尾	ソ	ね	C	C	
西ヶ谷 潔	肥料農船具	6年前	庵原・辻村	未詳	ち	B	B	
西尾 甚七	打 綿	32年前	濱名・濱松・宇北新通	ツ	つ	D	D	

7

姓名	職業	屋號又ハ商號	開業年號	店舖所在地又ハ住所	資産	収入又ハ商高	信用程度	營業状態
西尾 秀次郎	紙承及荒物	四 尾	32年前	同・同・字田・一一五	タ	た	C	C 静
西川 謙市	藍	13年前	同・同板屋・三六三	ネ	た	D	D 岡
西村 春吉	魚	西 屋	先代	静・上魚・六〇	タ	れ	C	C 岡
西村 文七	繪 物	維新前	濱松・字田・一〇二	ソ	そ	C	C 岡
西村庄 三郎	茶及茶器	18年前	静・七間・二ノ四〇	ツ	そ	D	D (二)
西村 玉次	菓子・肥料	維新前	橋原・金谷町	レ	れ	C	C (三)
西村 貞吉	石 油	先代	志田・志田町	レ	れ	C	C 西
堀田 五一郎	呉服太物	膏茶屋	60年前	静・本通・二ノ三七	カ	か	C	C
堀内 半三郎	會社員兼呉服	富士・吉原・四三八	ル	わ	B	B
堀内 由次郎	竹行李・茶	6年前	静・安西・南臺	未詳	よ	C	C
堀内 國作	會社員	濱名・篠原村・字馬郡二八一一	ワ	た	C	...
堀内 省吾	竹行李	12年前	富士・吉原・四三八	リ	よ	C	C
堀内 圓藏	米穀・肥料兼水必糖製造	山 堀	先代	濱名・篠原村	ヨ	よ	C	C
堀 八郎	玩 具	31年前	静・呉服・六ノ一三	ネ	つ	D	D
堀 金右衛門	乾物・納米	26年前	安倍・清水町	ツ	つ	C	C
堀 清次郎	足 袋	10年前	静・呉服・六ノ八	ネ	つ	D	D
堀 有三	再製茶	2年前	小笠・掛川町	タ	か	C	C
堀川 代曾吉	染 物	18年前	引佐・西濱名上・八五	ソ	つ	C	C
堀川 光藏	呉 服	20年前	同・同	ネ	れ	D	D
本 田 庄次郎	洋物兼シャツポ下	42年前	濱名・濱松・田・四〇	タ	た	C	C
本 田 萬吉	小 間 物	10年前	小笠・掛川	ツ	れ	C	C
本 田 才次	運送兼石油	16年前	同・掛川驛前	ネ	れ	C	C

(本)堀、本

姓名	職業	屋號又ハ商號	開業年號	店舖所在地又ハ住所	資産	收入又ハ商高	信用程度	營業狀態
本間郡平	呉服太物	46年前	濱名・濱松町・田	夕	た	C	C
細井政太郎	太物	同・天神町村天神	未詳	を	C	C
細田松江	洋小間物	美古屋	13年前	靜・吳服・五ノ三	リ	れ	C	C
細田傳次郎	醫油	先代	引佐・氣賀	リ	た	C	C
細田金谷	生糸	11年前	濱松・字田・五八	リ	た	C	C
細田新作	古道具	28年前	濱松・紺屋・八〇	ツ	つ	D	D
星田重右衛門	米穀・砂糖 乾物・薪炭	9年前	靜・横田・三九	リ	た	C	C
土井利吉	米穀・肥料	10年前	磐田・中泉	ナ	た	D	D
戸田重平	製糸	戸田工場	6年前	富士・豊岡村	夕	未詳	C	C
戸塚幸平	小間物	39年前	濱松・田・六九	リ	た	C	C
戸塚武平	米穀・茶 切手賣下	28年前	小笠・西方村・畑ノ内	夕	た	C	C
戸塚市太郎	糸物	角戸	16年前	靜・江川・五	レ	よ	C	C
戸倉惣兵衛	蠶種	9年前	磐田・袋井郷	リ	か	C	C
殿木東吉	菓子	11年前	小笠・掛川	ツ	れ	C	C
鳥井重太郎	米穀及酒	27年前	賀茂・下田町	リ	れ	C	C
鳥井俊三郎	飯物・硝子 郵便取扱	先代	小笠・掛川町	夕	た	C	C
鳥居十七郎	小間物	鳥居屋	44年前	濱名・濱松田・一一三	夕	よ	C	C
鳥居勝丸	洋服	13年前	靜・吳服・四ノ二	ツ	そ	D	D
豊田忠作	呉服太物 洋太物	山忠	53年前	周智・山梨町	ヨ	か	C	C
豊田ヨシ	洋反物	28年前	濱名・笠井町	未詳	か	C	C
豊田庄九郎	豊田合名會 社代表社員	磐田・笠西村高尾九一三	未詳	と	C	C
常葉一郎	農會社員	庵原・岩浦・三六七	夕	未詳	C	C
富田寅次郎	荒物	濱名・濱松・成子	リ	つ	C	C

(水) 本、細、星
(ト) 土、戸、殿、鳥、豊、富

姓名	職業	屋號又ハ商號	開業年號	店舖所在地又ハ住所	資産	收入又ハ商高	信用程度	營業狀態
富田梅七	菓子	富屋	10年前	濱松・字着・一二	夕	れ	C	C
富田良兵衛	菓子	磐田・上浅羽村館中	カ	そ	C	C
富田耕一	洋服	4年前	濱名・濱松連尺	ナ	つ	D	D
富田銀藏	呉服太物	先代	磐田・二俣町	夕	よ	C	C
富田清吉	荒物會社員	16年前	濱名・濱松・旭	夕	つ	C	C
富永伊助	酒	山富	23年前	引佐・氣賀町	リ	れ	C	C
富野鶴壽	會社員	靜・吳服・六ノ二	リ	つ	C	...
千代義之助	農會社員	安倍・服機村千代・一四	ヨ	そ	C	...
千代格太郎	酒	千代田屋	維新前	藤原・金谷町	禾	そ	D	D
小原平吉	呉服	32年前	小笠・掛川・連峯・五三二	夕	か	C	C
小沼平藏	陶器	小沼屋	五代前	靜・吳服・五三二	レ	そ	C	C
小川藤兵衛	雜貨	小川屋	先代	安倍・清水町	夕	よ	C	C
小川和吉	足袋	野田屋	18年前	靜・吳服・五ノ五	リ	つ	C	C
小川覺平	鹽	小川屋	2年前	志太・藤枝・字水・二〇〇	レ	か	C	C
小川彌平	米穀	20年前	安倍・清水町	ヨ	か	C	C
小川武助	古著	笠井屋	23年前	濱松・字成子・一三	リ	よ	C	C
小川善平	綿及茶	42年前	小笠・掛川・字西郷	ヨ	よ	C	C
小田賢一	染物	先代	濱名・濱松・板屋	ツ	ね	C	C
小田吉藏	呉服洋織物	11年前	磐田・見附町	リ	た	C	C

靜岡縣(ト)富(子)千(ヲ)小

姓名	職業	屋號又ハ商號	開業年號	店舖所在地又ハ住所	資産	收入又ハ高	信用程度	營業状態
小田彌三郎	有價證券買賣			靜・岡管・三ノ四〇	未詳	未詳	C	C
小谷兼吉	酒		8年前	小笠・四山口村	夕	札	C	C
小谷嘉藏	金物		維新前	濱名・濱松・銀治	夕	札	C	C
小野徳太郎	貿易・漆器		21年前	靜・寺・二ノ一六	ツ	そ	D	C
小野徳次郎	買			磐田・袋井町	ツ	つ	C	C
小野江フク	呉服	山一笠井屋元	維新前	濱名・濱松・田・六六	ル	る	B	B
小栗格太郎	機業		7年前	同・笠井町	リ	よ	C	C
小栗慶次郎	農業者社員			同・豊田・石原	ヲ	た	C	C
小栗五平	米穀		31年前	同・笠井町	ツ	た	C	C
小澤房太郎	元製米原料	小澤原料工場		庵原・興津・一四二	ヨ	未詳	C	C
小澤爲作	會社員			駿東・富士岡村	夕	未詳	C	...
小澤定次郎	米穀・砂糖小麥粉		4年前	志太・藤枝町	夕	よ	C	C
小澤金藏	酒		17年前	濱名・笠井町	未詳	た	C	C
尾上儀一郎	材木		34年前	周智・熊切村長藏寺・三三	夕	よ	C	C
尾上清次	材木		29年前	同・熊切村・五〇	ワ	か	C	C
尾崎權作	製糸		19年前	濱名・知波田村	カ	よ	C	C
織田峻作	農業者社員			安倍・麻機村有水・二六	夕	札	C	...
大石惣四郎	綿及蒲團布屋		21年前	靜・江尻・三	ツ	そ	D	D
大石鷗一郎	會社員			靜・草深・一	未詳	つ	C	...
大石熊次郎	石油及肥料		25年前	志太・焼津町	夕	よ	C	C
大石安平	材木炭雜貨		維新前	藤原・金谷町	夕	た	C	C
大石源七	文房具	大石先代		靜・紺屋・二〇	夕	よ	C	C
大石幸平	古着及賣		先代	同・新通大工・四五	リ	そ	C	C
大石幸太郎	太物		23年前	濱松・宇新・一〇	リ	札	C	C
大石徳太郎	會社員			周智・森	未詳	そ	C	...
大石久次郎	油	福久先代		靜・車・七三	夕	か	C	C
大石甚兵衛	金物及墨表		先代	同・上魚・三〇	ヲ	札	B	B

（才）小、尾、織、大

姓名	職業	屋號又ハ商號	開業年號	店舖所在地又ハ住所	資産	收入又ハ高	信用程度	營業状態
大石茂作	呉服		先代	駿東・原町	夕	た	C	C
大庭勘七	貸金			濱名・濱松・旅籠・一八	カ	そ	C	C
大庭市作	製糸兼農		6年前	磐田・十東村	夕	た	C	C
大庭作平	足袋及太物	山叶	維新前	濱名・濱松・板屋・一三八	カ	わ	C	C
大庭審巳	農業者社員			小笠・和田岡村	カ	札	C	...
大場虎次郎	醬油		21年前	濱名・濱松町・三組	夕	札	C	C
大田悦次郎	泥及醬油		先代	磐田・袋井・六四	夕	よ	C	C
大林利平	大林合名會社代表社員	大林		靜・吳服・五ノ二五	ヨ	か	C	C
大林靜	藥種食料品		11年前	駿東・沼津町	ツ	札	C	C
大高八太郎	呉服	長田屋	16年前	靜・梅屋・一三	レ	よ	C	C
大箸藤次郎	會社員			磐田・廣瀬村	カ	未詳	C	...
大橋源次郎	織生糸屑物		9年前	靜・本通・五ノ四四	ナ	た	D	D
大橋善太郎	古着		27年前	磐田・袋井町	レ	そ	C	C
大多和平吉	漆器			靜・入宿・三ノ八八	夕	た	C	C
大谷彌平	農業者社員			引佐・伊井ノ谷村・谷津	ワ	た	C	...
大塚清質	酒造		先代	志太・大洲村忠兵衛	ヨ	た	C	C
大塚宜三	呉服太物		先代	同・藤枝町	夕	た	C	C
大塚彌作	精米		8年前	濱名・二俣町	ツ	札	C	C
大村友次郎	米穀肥料織物		先代	駿東・原町	夕	よ	C	C
大村宗吉	農			濱名・南庄内村	ヨ	札	B	...
大村直	夏絹工		3年前	田方・三島澤前	未詳	た	C	C
大村文藏	藥種・油丸	文	34年前	靜・材木・七	夕	札	C	C
大村梅	砂糖糖煉	大	20年前	同・吳服・一ノ七	ツ	よ	D	D
大野木代次郎	米穀・肥料		17年前	濱名・天神・半一色	ヨ	か	C	C
大村淺次郎	呉服		15年前	庵原・興津・字中宿	禾	そ	D	D
大村金藏	水穀・雜貨	大金	10年前	靜・靈匠・三ノ八	リ	札	C	C
大村紋藏	餅・炭		19年前	駿東・夜野・新橋	リ	た	C	C

姓名	職業	屋號又ハ商號	開業年號	店舖所在地又ハ住所	資産	収入又ハ商高	信用程度	營業状態
大熊初太郎	海産物	先代	駿東・沼津・字下河原	ソ	そ	C	C
大江龜次郎	糸	先代	志太・藤枝・字木町	タ	そ	C	C
大木廣吉	米穀・肥料	奈瓦屋	10年前	靜・置匠・三ノ一	ソ	た	C	C
大見文七	料理店兼株式賣買	28年前	同・下福屋・一	未詳	未詳	C	C
大見金平	胡物リソネル羅取	16年前	同・下石・一ノ一六	ネ	そ	D	D
大城忠八郎	下駄	32年前	濱松・字田・三九	ソ	そ	C	C
大杉喜重	青物	維新前	同・同	レ	そ	C	C
大島覺兵衛	砂糖	42年前	引佐・金指町	ツ	つ	D	D
大隅彌平	呉服太物	先代	磐田・二俣町	ソ	れ	C	C
大須賀周吉	農	濱名・和田村	ソ	れ	C	...
大宮市太郎	酒	先代	田方・三島・中島	タ	よ	C	C
太田市太郎	酒造兼呉服太物	25年前	濱名・北濱村沼・三三	未詳	き	C	C
太田藤吉	綿糸	先代	小笠・掛川町	ソ	れ	C	C
太田五平	酒造及郵便事務取扱	濱名・淺湯村築	ヨ	よ	C	C
太田力藏	漆器	先代	靜・宿・二五	タ	れ	C	C
太田清次郎	農	濱名・芳川村・大柳	タ	未詳	C	...
太田松次郎	紙業及椎茸	先代	磐田・二俣町	ソ	た	C	C
太田松次郎	砂糖	42年前	濱名・濱松・紺屋	ツ	れ	C	C
太田萬吉	材木回漕	先代	磐田・二俣町	レ	れ	C	C
太田周二	會社員	同・龍川村	ヨ	そ	C	...
岡部服太郎	小間物	井桁屋	三代前	靜・上魚・四五	タ	か	C	C
岡田熊次郎	石油・砂糖	安田屋	24年前	濱名・濱松・八九	レ	わ	C	C
岡田良一郎	會社員	小笠・眞倉村	ル	た	C	...
岡田大三	酒造	先代	安倍・入江町	未詳	た	C	C
岡田榮太郎	太物・綿糸・木材・實	先代	駿東・沼津町	レ	た	D	D
岡田喜平	砂糖米穀麥粉	21年前	同・同	タ	か	C	C
岡本壯三郎	小間物	先代	磐田・袋井町	タ	た	C	C

大、太、岡

姓名	職業	屋號又ハ商號	開業年號	店舖所在地又ハ住所	資産	収入又ハ商高	信用程度	營業状態
奥田澄平	漆器	山八	先代	靜・新通・五ノ二一	ヨ	未詳	C	C
奥山清太郎	茶	濱名・濱松	ソ	つ	C	C
奥野安平	呉服太物	8年前	志太・藤枝町	タ	た	C	C
和久田芳藏	農會社員	濱名・神久呂村字大久保・一五八	ヨ	れ	C	...
和田喜六	古着・繭	41年前	磐田・二俣町	ツ	そ	C	C
和田三代平	呉服太物	4年前	磐田・二俣町	ネ	た	C	C
若槻直作	會社員	庵原・富士川・中ノ郷・八六	又	未詳	C	C
渡井繁次郎	織物	宿土・今泉村和田	未詳	わ	C	...
渡邊陸平	農會社員	志太・島田町	ヨ	そ	C	C
渡邊益吉	肥料・精米	11年前	濱名・新居町	レ	た	C	C
渡邊和七	呉服	若松屋	34年前	駿東・沼津・上ヶ土	タ	わ	C	C
渡邊半次郎	土木請負	16年前	濱名・濱松・後道	タ	未詳	C	C
渡邊兼次郎	砂糖石油兼水砂糖製造	山力	28年前	濱名・濱松・田・六二	未詳	ち	C	C
渡邊源重	繭糸	山二	19年前	靜・江川・七二	タ	ぬ	C	C
渡邊幸一	醬油洋酒罐詰	丸い	先代	靜・吳服・一ノ一五	ヨ	れ	C	C
渡邊孝一	荒物	先代	富士・吉原町	ツ	た	C	C
渡邊傳八	太物及實	山木屋	三代前	靜・岡管・一ノ一五	リ	よ	C	C
渡邊榮助	米穀及茶	27年前	磐田・袋井町	ネ	た	D	D
渡邊源次郎	洋小間物	清水屋	35年前	靜・吳服・六ノ三	レ	れ	C	C
渡邊鐵藏	農	5年前	富士・大宮町	タ	ぬ	C	...
渡邊儀三郎	煙草請負	41年前	磐田・見附町	ヨ	よ	C	C
渡邊佐一郎	貸金	小笠・掛川町	ヨ	つ	C	C
渡邊仁三郎	鹽表・荒物	先代	濱名・濱松・神明	ソ	た	C	C

和、若、渡

姓名	職業	屋號又ハ商號	開業年號	店舖所在地又ハ住所	資産	収入又ハ商高	信用程度	營業態状
静岡縣	渡邊彦吉	肥料	22年前	濱松・殿治・一三六	禾た	D	D	
	渡瀬喜作	荒物 連尺屋		濱松・宇連尺・一四	禾つ	D	D	
	脇田信吾	酒造兼製菓	29年前	田方・田中村・三三	ヲお	C	C	
(ワ)	加藤伊久蔵	太物	59年前	濱名・笠井・二六七	ヨぬ	C	C	
(カ)	加藤東平	農會社員		志太・静岡村・宗高	ワた	C	...	
加川	加藤熊次郎	會社員		濱名・奥馬村・島ノ郷・四六	レつ	C	...	
	加藤市平	肥料丸市先代		沼津・新町	リた	C	C	
	加藤範三	足袋	22年前	濱松・田・四	リよ	C	C	
	加藤常太郎	洋反物	19年前	濱名・笠井町	禾よ	C	C	
	加藤音吉	海産物	先代	賀茂・下田町	リか	C	C	
	加藤直吉	製糸	4年前	周智・森町	カを	C	C	
	加藤銀次郎	雜貨	17年前	濱松・字大工・一四八	リつ	C	C	
	加藤幸八	太物	21年前	濱名・笠井町	リた	C	C	
	加藤友吉	材木	21年前	志太・島田	ワよ	C	C	
	加藤庄五郎	自轉車	5年前	同・字傳馬町	禾つ	D	D	
	加藤清九郎	菓子	維新前	周智・森町	タぬ	C	C	
	加藤秀壽	會社員		靜・堂匠・三ノ八	レぬ	C	...	
	加子兵助	米穀	22年前	濱松・旗籠・四五	禾そ	D	D	
	加茂喜一郎	會社員		同・奥馬村・船越	禾ぬ	D	...	
	川邊龍藏	洋小間物	13年前	靜・吳服・三ノ一三及四ノ一八	タた	C	C	
	川上平太郎	魚	維新前	濱名・濱松・香	レた	C	C	
	川村平藏	紙山	24年前	靜・茶・一ノ一四	レた	C	C	
	川村勝三郎	下駄川村屋	三代前	同・吳服・五ノ二	タつ	C	C	

●川邊龍藏氏ハ同町四ノ一六ニ支店同町三ノ二ニ働工場ヲ有ス

姓名	職業	屋號又ハ商號	開業年號	店舖所在地又ハ住所	資産	収入又ハ商高	信用程度	營業態状
川村	川村宇太郎	竹類肥料雜貨	18年前	駿東・泉村・平松	タよ	C	C	靜岡縣
川口	川口榮吉	砂糖 メリケン	7 中先代	靜・上魚・五五	タか	C	C	
川口	川口周作	醬油	41年前	田方・三島	カぬ	C	C	
川出	川出桂次郎	綿糸	12年前	濱名・笠井町	ツた	C	C	
川合	川合清作	肥料・米穀 綿糸	維新前	同・濱松新・一〇六 磐田・中泉町	タを	C	C	
川合	川合芳太郎	太物會社員	35年前	濱名・濱松・新	タか	C	C	(カ)
川崎	川崎甲子次郎	賣藥・貸金 市川商店	...	靜・七間・三ノ三八	ルか	C	C	川、河、片、金、影、神
川島	川島俊吉	石油・雜貨 兼會社員	川島屋 28年前	濱名・濱松・菅原・六二	カか	C	C	
川島	川島文吉	米穀	先代	磐田・二俣町	リた	C	C	
川島	川島清次郎	紙砂煙草	先代	濱名・笠井町	タた	C	C	
河井	河井重藏	農會社員		小笠・南西郷村上張・四九	ヨぬ	C	...	
河村	河村市太郎	吳服太物	12年前	庵原・江尻町	リた	C	C	
河合	河合徳平	紙	先代	濱名・濱松香・八七	タた	C	C	
河合	河合磯平	酒	11年前	同・板屋	リぬ	C	C	
河島	河島新兵衛	製糸會社員	21年前	田方・三島町	ヲよ	C	C	
片山	片山七兵衛	船具兼會社員	三代前	志太・焼津・城ノ腰・六七	タそ	C	C	
片山	片山新作	醬油兼會社員	山大 34年前	同・焼津・城ノ腰・三四二	カた	C	C	
片山	片山平吉	吳服太物	28年前	靜・吳服・五ノ一四	ヨぬ	C	C	
片瀬	片瀬兵吉	肥料片瀬	33年前	安倍・清水・七三	タか	C	C	
金田	金田由平	小間物	維新前	濱名・濱松・田・一四六	タた	C	C	
金田	金田辰次郎	貸金		磐田・見附町	ヨ未詳	C	C	
金子	金子爲吉	海産物	21年前	駿東・沼津町	ツた	C	C	
金澤	金澤藤右衛門	酒・醬油 仲買及卸	丸金 32年前	賀茂・下田町	タぬ	C	C	
影山	影山熊吉	酒造製糸賣藥		富士・岩松村・岩木・一二〇	タを	C	C	
影山	影山新助	油・蠟燭・紙	54年前	安倍・入江・三六	ヨぬ	C	C	
影山	影山秀一	洋小間物	11年前	安倍・入江	タた	C	C	
神谷	神谷良七	洋反物	前谷商店 33年前	濱名・濱松・天王村下石田	レた	C	C	

姓名	職業	屋號又ハ商號	開業年號	店舖所在地又ハ住所	資産	收入又ハ商高	信用程度	營業狀態
神谷龜吉	呉服太物		7年前	磐田・中泉・五九	夕	た	C	C
神谷惣吉	醬油醸造兼 石油・肥料	龜屋		同・中泉・六三〇	又	か	C	C
神谷久平	煙草商會社員	煙草屋		濱名・濱松・殿治	夕	未詳	C	C
神谷幾太郎	傘製造		先代	濱松・字田新道	禾	丸	D	D
神谷常松	會社員			小笠・大須賀村	禾	未詳	D	...
神谷彌太郎	酒造		22年前	靜・上魚・二四	夕	た	C	C
神谷マツ	酒		維新前	濱松・字成子・五五	リ	そ	C	C
神谷重吉	酒造	龜屋	32年前	磐田・中泉町	カ	よ	C	C
神谷トヲ	米・煙草		先代	濱松・田新道	禾	丸	D	D
神谷七平	肥料		22年前	同・馬込・三	レ	か	C	C
勝又宗八郎	呉服・荒物		19年前	駿東・御厨町	夕	た	C	C
勝又重喜	農會社員			同・同	夕	つ	C	...
柏田次郎九	酒造		26年前	磐田・二俣町	夕	た	C	C
柏森松三郎	元卜時計			駿東・沼津町	ラ	未詳	D	D
横田德右衛門	太物洋反物		先代	靜・吳服二・ノ九	未詳	わ	C	C
横田保	製糸		8年前	濱名・野口村・内野	未詳	を	C	C
横田京太郎	太物	横田商店	23年前	同・濱松・菅原・九三	夕	を	C	C
横田久平	和洋酒・醬油・食料品	横田商店	39年前	靜・札辻・一一	夕	た	C	C
横田眞平	酒・醬油・酢			濱名・濱松・田町	未詳	か	C	C
横山高次郎	副生糸仲買		9年前	同・濱松・殿治・八五	夕	ぬ	C	C
吉川東平	農會社員			庵原・飯田	未詳	丸	C	...
吉川園平	醬油及砂糖		先代	庵原・金谷町	夕	た	C	C
吉川國太郎	茶		25年前	靜・安西・三ノ四一	夕	た	C	C

静岡縣 (力) 神、勝、柏 (三) 横、吉

姓名	職業	屋號又ハ商號	開業年號	店舖所在地又ハ住所	資産	收入又ハ商高	信用程度	營業狀態
吉川作之助	合資會社吉川製紙場社員			安倍・入江町	未詳	未詳	C	...
吉見義次	書齋			靜・吳服・二ノ一六 同・四草深・七〇	夕	よ	C	C
田畑良三郎	呉服・太物		維新前	濱名・濱松・成子・四三	ヨ	よ	C	C
田畑庄吉	酒造	山庄	維新前	同・同・四四	ワ	か	C	C
田形藤吉	呉服・貸金		26年前	靜・吳服・二ノ三五	夕	丸	C	C
田形喜助	材木		15年前	同・馬場・二七	夕	丸	C	C
田邊庄九郎	會社員			小笠・南四郷村・二四	カ	そ	C	...
田中安次郎	麵粉料理		先代	靜・上横田・一〇	夕	た	C	C
田中五郎七	銅鑼		維新前	濱名・濱松・田・一三	夕	よ	C	C
田中傳次郎	鐵工業	田中鐵工所	先代	靜・榮・四九	ヨ	か	C	C
田中作次郎	酒・醬油・酢		51年前	濱名・新居町	夕	か	C	C
田中秀吉	呉服洋反物	大島屋	20年前	靜・中泉・一三三四	ヨ	丸	C	C
田中京次郎	米穀・肥料 石油		23年前	庵原・岩瀬町	夕	よ	C	C
谷津文右衛門	醫療器械及藥品	入山	二五代前	同・安西・四ノ九四	レ	た	C	C
谷村藤吉	呉服・太物	谷藤	34年前	志太・島田・一	夕	丸	C	C
立花德四郎	實保險代理		28年前	靜・東・五二	レ	そ	C	C
榎井喜平	米穀・肥料		三代前	駿東・沼津・志多町	ヨ	か	C	C
高林泰彦	會社員			濱名・積志・有玉	ヲ	未詳	C	C
高津市郎平	會社員			磐田・二俣鹿島・三二	夕	未詳	C	...
高山伊勢吉	酒・醬油		23年前	同・山名袋井町	夕	た	C	C
高山貞兵衛	洋傘及下駄	唐木屋	49年前	靜・吳服・二ノ五	カ	た	C	C
高杉勝次郎	麻苧及貿易品	高杉商會	16年前	濱名・濱松・菅原・四七	夕	よ	C	C
高林維兵衛	會社員			濱名・積志・有玉	ヲ	丸	C	...

(三) 吉 (夕) 田、谷、立、梅、高

姓名	職業	屋號又 ハ商號	開業 年號	店舖所在 地又ハ住 所	資産	收入又 ハ商高	信用 程度	營業 狀態
高林重作	材木	稲垣	18年前	濱松・字常盤・一三	夕	札	C	C
高橋佐吉	肥料・鹽	山高	43年前	濱名・濱松・番・三四	ヨ	を	C	C
高橋久三郎	青物	43年前	濱松・字新・六	ツ	札	D	D
高橋初藏	米穀・肥料	21年前	磐田・中泉町	夕	た	C	C
高橋誠太郎	肥料兼會社員	3年前	濱名・芳川村	夕	未詳	C	C
高岡政吉	呉服太物	17年前	靜・馬場・四三	ソ	札	C	C
高田多作	呉服	高田屋	10年前	濱松・菅原・六七	ネ	た	D	D
高田源次郎	有價證券	10年前	小笠・加茂村	未詳	ぬ	D	D
高田新太郎	呉服	高田屋	22年前	沼津・新町	ツ	札	D	D
高村得之	會社員	靜・聖匠・二ノ三四	夕	つ	C	...
高柳一	酒	高橋商店	20年前	濱松・傳馬・一八二	ネ	札	D	D
高山伊勢吉	酒及醬油	23年前	磐田・袋井町	夕	た	C	C
高木寅吉	呉服	29年前	沼津・字淺間・三	ヨ	か	C	C
高木源平	雜貨	4年前	濱松・字番・八六	ソ	た	C	C
高島彰太郎	呉服	9年前	沼津・字上木	ネ	そ	C	C
高杉勝次郎	麻苧及貿易品	19年前	濱名・濱松・菅原	夕	よ	C	C
竹田八百三	呉服・陶器	33年前	引佐・氣賀町	カ	た	C	C
竹内圭作	染物及染料	維新前	濱名・小野口村・小松一五	ヨ	た	C	C
竹内梅吉	米穀・雜貨	32年前	榛原・金谷町	ソ	札	C	C
竹山鎌三	會社員	同・天王・下郷・三四	ワ	た	C	...
竹山平八郎	會社員	濱名・濱松・鹽	夕	つ	C	...
武田龜吉	呉服	山木屋	14年前	靜・吳服・六ノ一九	夕	お	C	C
武田彌太郎	糸物	山木屋	三代前	同・吳服・五	夕	札	C	C
瀧利吉	米穀・肥料	志太・焼津町	レ	お	C	C

靜岡縣 (夕) 高、竹、武、瀧

姓名	職業	屋號又 ハ商號	開業 年號	店舖所在 地又ハ住 所	資産	收入又 ハ商高	信用 程度	營業 狀態
曾根十兵衛	材木	先代	志太・小川村・小川	ヨ	た	C	C 靜
相馬圓三	染物・藍	11年前	同・藤枝町	ツ	そ	C	C 岡
津田 薫	會社員	田方・江間村	カ	た	C	...
津倉龜作	材木運送・ 絹物加工	11年前	磐田・掛塚・二二二	カ	お	C	C
土谷松太郎	會社員	安部・清水町	カ	未詳	C	...
土屋太吉	肥料	土屋肥料店	22年前	同・清水町	夕	お	C	C
土屋收吉	米穀	7年前	志太・藤枝	ソ	た	C	C
鶴見信平	會社員	濱名・濱松・傳馬・一三五	ヨ	札	C	...
坪井徳十郎	酒米ラムネ	26年前	磐田・二俣町	ソ	た	C	C
坪井千代作	會社員	庵原・江尻町	夕	つ	D	...
坪井金五郎	呉服太物	31年前	磐田・二俣町	夕	た	C	C
筒井梅次郎	漆器	12年前	靜・上石・二ノ三九	夕	た	C	C
築地保之助	醬油醸造	吉平商店	三代前	同・安西・四ノ四二	ワ	た	C	C
築地吉太郎	買	40年前	同・安西・四ノ四二	レ	そ	C	C
築地金次郎	醬油醸造	龜甲金	29年前	同・茶・一ノ二二	夕	た	C	C
辻源之助	洋服裁縫	26年前	同・吳服・一ノ二五	夕	た	C	C
辻 徳平	土木請負	濱名・飯田	未詳	ぬ	D	D
辻 安吉	茶・雜貨	26年前	靜・安西・三ノ四三	ソ	よ	C	C

(リ) 曾、相 (ツ) 津、土、鶴、坪、筒、築、辻

姓名	職業	屋號又ハ商號	開業年號	店舖所在地又ハ住所	資産	収入又ハ商高	信用程度	營業狀態
靜 中西 德藏	時計	中四時計店	15年前	靜・本通・一ノ七	夕	そ	C	C
中川 長吉	漆器製造	中川工場	32年前	同・三番・四一	レ	た	C	C
岡 中川 清	農會社員	庵原・内奈村・瀨名	カ	ル	C	...
縣 中津川 喜惣次	洋服	津村屋洋服部	18年前	盤田・中泉・二〇五	夕	よ	C	C
中津川 敬三郎	呉服洋反物	津村屋	維新前	同・中泉・三七八	又	よ	B	B
(十) 中津川 清七	呉服大物	津村屋支店	30年前	濱名・濱松・紺屋町・一七〇	ヨ	カ	C	C
中 中村 藤三郎	硝・石灰・左官用品	維新前	同・濱松・田・四八	ヨ	よ	C	C
永 中村 惣太郎	鋼鐵	鐵道	維新前	同・濱松・田・一三	ヨ	カ	C	C
中村 啓太郎	古物兼農物	先代	同・濱松・田・一〇一	夕	カ	C	C
中村 嘉十	貿易	9年前	靜・海物部・五	レ	そ	C	C
中村 源五郎	古着及買	32年前	周智・森・天宮・一七七	ヨ	た	C	C
中村 幸藏	紙	神屋	維新前	濱名・濱松・田・四七	夕	た	C	C
中村 多一郎	機械度量衡	1年前	同・同・連尺	夕	未詳	C	C
中村 圓一郎	醬油醸造製茶兼會社員	三代前	藤原・吉原村・字神戸・二三〇	ヲ	カ	C	C
中村 佐平	洋服	33年前	濱名・濱松・紺屋・二	夕	た	C	C
中村 彦藏	打綿	31年前	同・同・田	リ	そ	C	C
中村 喜平	洋物	中村洋品店	先代	同・同・字田・一〇七	夕	た	C	C
中村 彌八	下駄	維新前	同・同	カ	よ	C	C
中村 七太郎	農	同・新所町	夕	つ	C	...
中村 美保作	荒物・漆器	中村漆器店	20年前	靜・吳服・四ノ二四	夕	た	C	C
中山 幸吉	藥品	33年前	靜・安西・二ノ六	リ	つ	C	C
中山 清作	漁網麻苧	18年前	駿東・沼津町	夕	た	B	B
中山 誠一	會社員	濱名・白鷺・三島・六二	カ	ル	C	...
永井 八百吉	呉服	10年前	小笠・西方村	ツ	た	C	C
永井 卯市	駿河産紙合資會社社員	庵原・吳津・四二	未詳	カ	C	C
永井 安平	質物ネル糸	4年前	藤原・金谷町	夕	そ	C	C
永井 五郎作	農會社員	周智・久男村・畑越	ヨ	そ	C	...

姓名	職業	屋號又ハ商號	開業年號	店舖所在地又ハ住所	資産	収入又ハ商高	信用程度	營業狀態
永田 和一	時計	永田時計店	40年前	濱名・濱松・連尺・三五	夕	た	C	C 靜
永倉 兵右衛門	漆器	先代	靜・札ノ辻・七	夕	ル	C	C 岡
長倉 瀧藏	紙油	先代	靜・宮ヶ崎・三二	夕	た	C	C 岡
長尾 一郎	醬油醸造	長一商店	9年前	靜・材木・五九	未詳	よ	C	C 崎
長屋 鎌次郎	陶器兼貸金	ちよや	23年前	同・吳服・六ノ二八	ヨ	ル	C	C
長澤 定吉	米穀	42年前	駿東・沼津・字仲町	ヨ	カ	C	C (十)
長坂 峰吉郎	煉瓦	10年前	庵原・辻村・一四一六	未詳	カ	C	C 永、長、夏
夏目 利平	菓子	夏目屋	43年前	濱名・濱松・連尺・二七	レ	た	C	C (ム) 武、村
武藤 孫左衛門	漆器	佐野屋	六代前	靜・吳服・二	ヨ	カ	C	C
村井 定治	材木	村井商店	29年前	濱名・濱松・板屋・五二	ヨ	よ	C	C
村上 令一	農	志太・和太村・一色・一	ヲ	た	C	...
村松 兵治	材木及買	35年前	周智・大居村・畑ノ内九八一	カ	カ	C	C
村松 嘉平	呉服	23年前	小笠・大池村	リ	た	C	C
村松 力太郎	會社員	藤原・金谷・一三五	ワ	た	C	...
村松 伊三郎	菓子・砂糖	先代	靜・宮ヶ崎・四二	レ	た	C	C
村松 安兵衛	醬油醸造	角安	先代	靜・吳服・五ノ六	ヨ	ル	C	C
村松 久次郎	藤枝銀行役員	志太・藤枝町	ヨ	そ	C	C
村松 雄吉	紙	三代前	同・同・若王寺	ヨ	よ	C	C
村松 茂平	農兼買	6年前	盤田・山名・字袋井・五〇	夕	た	C	C
村田 源吉	洋小間物	13年前	濱名・濱松・田	リ	た	C	C
村田 清七	疊表	21年前	同・同・傳馬	夕	ル	C	C
村越 伊七	農	濱名・和田村	ワ	ル	C	...
村越 喜平	運送	28年前	同・濱松・狐泊	レ	そ	C	C

姓名	職業	屋號又ハ商號	開業年號	店舖所在地又ハ住所	資産	収入又ハ商高	信用程度	營業狀態
宇田岩吉	米穀・肥料	15年前	濱名・濱松・元城・乙一七八	タ	を	C	C
宇田彦三郎	同上	34年前	同・同・笠井・一〇五	レ	た	C	C
内田常次郎	雜貨	先代	田方・三島・市ヶ原	タ	た	C	C
内田正	會社員	濱名・濱松・新・一一	カ	れ	C	...
内田政治	會社員兼買	同・同・紺屋・六九	カ	れ	C	C
内田直次郎	製茶・相模	14年前	靜・安西・二ノ二七	ソ	よ	C	C
内山嘉吉	米穀・肥料	後道屋	三代前	濱名・濱松・後道・一五	ル	を	C	C
内山市平	材木	33年前	磐田・瀧川村	ツ	れ	D	D
内山又十	材木	先代	磐田・二俣・一二六三	ヲ	未詳	C	C
上田榮吉	茶及椎茸	三代前	靜・油木・一	タ	ぬ	C	C
上杉貞次郎	呉服太物	20年前	駿東・小泉村・字佐野・一〇	タ	た	C	C
海野力藏	筆墨及雜貨	靜・吳服・五ノ一五	ソ	れ	C	C
海野孝三郎	會社員	同・西草深・八三	タ	つ	C	...
海野乙吉	綿及蒲團	綿乙	23年前	同・梅屋・七三	タ	れ	C	C
海野兼太郎	茶椎茸	山十	先代	同・草深代地・九三	ワ	よ	C	C
海野善太郎	漆器	山西	23年前	同・吳服・四ノ三二	タ	よ	C	C
海野林助	味噌・味噌	先代	同・安西・三ノ二五	ソ	つ	C	C
植田松五郎	肥料・白米	先代	磐田・笠西村	レ	た	C	C
梅田宮三郎	眞綿及繭	11年前	靜・岡管・五ノ六	レ	お	C	C
梅谷甚三郎	元公債株式賣買	濱名・濱松・元城	未詳	未詳	C	C
確井與輔	太物兼買	先代	志太・藤枝町	又	た	B	B
野寄房吉	肥料	44年前	濱名・磐坂停車場側 同・藤原村	未詳	た	C	C
野村庄太郎	呉服太物	20年前	藤原・相模町	未詳	よ	C	C

静岡縣(ウ)宇、内、上、海、植、梅、確(ノ)野

姓名	職業	屋號又ハ商號	開業年號	店舖所在地又ハ住所	資産	収入又ハ商高	信用程度	營業狀態
野崎衛七	藥種會社員	丸八	二代前	靜・安倍・四三	ヨ	未詳	C	C 靜
野崎重兵衛	文具紙及印刷	山十	先代	同・吳服・二ノ三四	タ	よ	C	C 岡
野崎紋次郎	製茶・相模	33年前	同・安西・三ノ七六	ソ	か	C	C 岡
野村清右衛門	砂糖・乾物	先代	安倍・入江町	カ	か	C	C 縣
野村善太郎	米雜穀	11年前	同・同	ソ	よ	C	C (ノ)
野口清七	呉服太物	先代	岡智・森町	タ	た	C	C (ノ)
野崎彦左衛門	會社員	靜・安倍・九	ル	た	B	... 野、法、乘
野尻幸治	古着	先代	同・岡管・一ノ三三	レ	た	C	C (ウ)
法月鏡作	會社員兼袋物	山二	同・吳服・二ノ一七	カ	れ	C	C (ウ)
乘松辰四郎	足袋	松長	維新前	濱名・濱松・殿治・九	タ	よ	C	C (ウ)
乘松保兵衛	洋反物	43年前	同・同・同・一〇	タ	か	C	C (ウ)
久保田茂作	波物・雜詰	先代	靜・岡管・五ノ四	ツ	そ	C	C
久保田信太郎	元會社員	濱名・濱松・一六三一	タ	未詳	C	...
國松豊平	麻苧・綿糸	6年前	磐田・中泉・字中泉・一三三四	ワ	た	C	C
栗田省三	材木兼多酒	栗田商店	33年前	駿東・沼津・出口	タ	た	C	C
栗田茂平	煙草作業・白木綿	丸屋	24年前	磐田・見附・東坂・一二〇三	ル	よ	C	C
桑原爲十郎	太物	桑屋	維新前	濱名・濱松・菅原・五四	タ	お	C	C
桑野金十郎	時計	桑野時計店	25年前	同・同・田・一〇六	タ	た	C	C
榑松長平	農會社員	磐田・上淺間村・淺名	カ	れ	C	...
黒石春吉	乾物青物	先代	靜・市ヶ崎・一二二	レ	た	C	C
黒田幸兵衛	古着	38年前	同・静岡宿	タ	よ	C	C
黒田重兵衛	農會社員	賀茂・下川津村	リ	未詳	B	...
黒田久喜之助	酒	維新前	藤原・金谷町	ソ	れ	C	C

(ノ)野、法、乘(ウ)久、國、栗、桑、榑、黒

名 姓	職業	屋號又ハ商號	開業年號	店舖所在地又ハ住所	資産	収入又ハ商高	信用程度	營業狀態	
静 畔柳淺次郎	鹽 糶	16年前	富士・吉原町	レ	よ	C	C	
岡 縣									
(ク)	八木伊之助	醬油醸造・油・蠟燭	山 八	三代前 静・下魚・五八	ヨ	か	C	C	
畔	八木サ夕	酒 造	6年前 同・同・一七	ヨ	た	C	C	
	八木傳吉	米 穀	21年前 同・同・四三	レ	そ	C	C	
(ヤ)	八木藤次郎	綿糸及貸金 織 吉	先代	同・同・二ノ五三	タ	よ	C	C	
八、矢、柳、山	八木昇	清酒醸造	八木酒店	先代 志太・島田町	ヨ	た	C	C	
	八木貞平	石 灰	2年前 富士・鈴川村	未詳	た	C	C	
	八木熊吉	和 洋 酒	八 木	13年前 静・江川・二六	レ	よ	C	C	
	八木鐵藏	材 木	11年前 志太・島田町	タ	た	C	C	
	八木襄次郎	肥 料	山 サ	10年前 同・同・七	レ	か	C	C	
	矢部平三郎	回漕及石灰製造	先代 藤原・相瓦・太口	ダ	た	C	C	
	矢部友藏	糸 物	山 二	29年前 静・入宿・三ノ四六	タ	か	C	C	
	矢部庄七	米穀・肥料 砂・粉	28年前 富士・吉原町	カ	る	C	C	
	矢澤久右衛門	漆 器	角 三	44年前 静・七軒・一ノ一六	ワ	か	C	C	
	柳瀬豊治	太 物	19年前 濱名・濱松・神明・七	タ	わ	C	C	
	山家敬一	靴 及 靴 丸	大 5	5年前 静・吳服・一ノ三	タ	そ	C	C	
	山葉寅楠	會 社 員	濱名・濱松・板屋町	カ	れ	C	...	
	山田利一郎	同 上	引佐・東濱名村・部榮二二五	カ	れ	C	...	
	山田平一	米 穀 商	3年前 安倍・清水町	タ	を	C	C	
	山田政八	米穀及醬油醸造	山田屋	14年前 同・同	カ	よ	C	C	
	山田勝四郎	米 穀 商	3年前 同・同	ツ	よ	C	C	
	山田四郎	藥 種	山田藥房	静・中泉・四四二	タ	た	C	C
遊賀縣	山中正吉支店	酒醬油醸造	中 屋	42年前 富士・大宮町	ワ	か	C	C	

●矢部庄七氏ハ同郡須津村ニ支店ヲ有ス

姓 名	職業	屋號又ハ商號	開業年號	店舖所在地又ハ住所	資産	収入又ハ商高	信用程度	營業狀態
山村甚一郎	燗才製造	山村工場	先代	静・聖匠・三ノ八七	タ	を	C	C 静
山村彌重	リソネル加工	7年前	横原・川崎町	タ	た	C	C 岡
山村九兵衛	醬油醸造肥料	菊三ツ屋	三代	静・下魚・五〇	ヨ	か	C	C
山口千代藏	乾物・野菜	山 キ	先代	同・上魚・四六	レ	よ	C	C 縣
山口吉兵衛	料理兼魚類	山口屋	28年前	同・同・四九	ヨ	た	C	C
山崎由太郎	小 間 物	21年前	富士・吉原町	レ	れ	C	C (ヤ)
山崎萬次郎	茶 及 紙	山 ス	先代	静・通新・三	タ	を	C	C 山、安
山崎彌七	油	山崎屋	先代	同・安西・三ノ三六	タ	か	C	C
山崎淳一郎	農	小笠・掛川町	未詳	カ	C	...
山崎源藏	農	周智・天方	リ	ね	C	...
山崎百四郎	會社員兼漆度量衡	維新前	小笠・掛川・八〇九	又	よ	B	B
山下伊四郎	米油醸造肥料	磐田・笠西村・京尾二一七九	レ	わ	C	C
山下平太郎	肥 料	2年前	濱名・濱松・傳馬	タ	よ	C	C
山下藤吉	米 穀	4年前	同・笠井町	ツ	た	C	C
山下淺七	金 物	先代	同・同	タ	れ	C	C
山下春吉	吳服洋反物	31年前	同・同	リ	れ	C	C
山下吉十	綿糸兼會社員	山 吉	先代	同・同・一四四	ヨ	未詳	C	C
山下重平	織 物	同・同	ヨ	た	C	C
山本堅吉	日本合名會社代表社員	静・研屋・三〇	未詳	る	C	C
山本長吉	材 木	13年前	志太・島田町	ヨ	よ	C	C
山本謙治	會 社 員	濱名・中郡村	ヨ	つ	C	...
山本幸助	米穀・肥料	山木屋	19年前	同・濱田・三四七ノ一	ツ	た	D	D
山本善一郎	味噌・醬油鹽・肥 料	山 吉	同・同・同・二三	タ	た	C	C
山本準平	銅 鐵	同・同・同・七六	タ	た	C	C
山本茂三郎	醬油醸造・吳服太物	山 本	先代	静・研屋・二八	又	た	C	C
山本セ ン	吳服太物	山木屋	27年前	濱名・濱松・綿屋・三	タ	た	C	C
安富衆三郎	同 上	今西屋	三代前	磐田・中泉・四四九	ヨ	か	C	C

姓名	職業	屋號又ハ商號	開業年號	店舖所在地又ハ住所	資産	収入又ハ商高	信用程度	營業狀態
安川儀平	石油及清酒	維新前	濱名・濱松・四・四三	ワ	カ	C	C
安本鶴吉	酒醬油兼貸金	先代	靜・宮ヶ崎・八七	カ	カ	C	C
保本傳次郎	荒物	先代	同・吳服・三ノ五	レ	カ	C	C
丸杉作兵衛	吳服・太物	31年前	志太・藤枝町	タ	カ	C	C
丸宮重助	海産物	先代	賀茂・下田町	タ	カ	C	C
眞瀬岩吉	製糸	原名・南庄内村	ネ	準備中	D	D
眞野喜久平	農	駿東・橋原村	ヨ	カ	C	...
馬淵金吾	會社員	濱名・神久呂村・字大久保一三三	ワ	カ	C	...
間淵重太郎	間瀬商店代表社員	同・濱松・番・八八	ル	カ	C	C
町井平四郎	農	志太・六合村・字細見・一	ル	カ	C	...
町田春三郎	製粉兼製麵	先代	引佐・中川村・字中川	タ	カ	C	C
松井徳次郎	玩具	先代	磐・箱屋・一一三	ネ	ツ	D	D
松井惣太郎	米穀肥料商	同・四ツ足・三六	レ	カ	C	C
松尾亘	金物肥料雜貨	17年前	引佐・金杉・一九四	タ	カ	C	C
松尾喜平	吳服太物	42年前	同・同・一八六	ワ	カ	C	C
松永郁藏	醬油酒釀造會社員	先代	志太・焼津新田・六七	ヨ	カ	C	C
松永友藏	糸物	11年前	靜・吳服・四ノ二九	リ	カ	C	C
松永林之助	酒會社員	松屋先代	志太・焼津新田・六八	タ	カ	C	C
松永禮二	酒造	同上	同・島田町	レ	カ	C	C
松永吉左衛門	銅鐵金物	丸吉三代前	靜・七間・二ノ三七	タ	カ	C	C
松村岩吉	肥料	14年前	志太・島田町	リ	カ	C	C
松村久左衛門	吳服太物	山宗松商店 29年前	志太・島田・大津小路	カ	カ	C	C

(ヤ) 安、保
(マ) 丸、眞、馬、間、町、松、

姓名	職業	屋號又ハ商號	年號開業	店舖所在地又ハ住所	資産	収入又ハ商高	信用程度	營業狀態
松村久吉	吳服太物	山久先代	志太・島田・宮小路	ワ	カ	C	C 靜
松浦虎吉	兼 寄	33年前	靜・吳服・三	タ	カ	C	C 間
松浦五兵衛	會社員	小笠・四郷村・五期	タ	カ	C	...
松浦弘志	藥 種	維新前	橋原・金谷町	レ	カ	C	C 縣
松山英次郎	漆 器	先代	同・三番・一〇九	ワ	カ	C	C
松崎源兵衛	醬油醸造街器	角 松 30年前	靜・靜岡・一	タ	カ	C	C (マ)
松下孫三郎	吳服太物	大黒屋 23年前	同・宮ヶ崎・二一	タ	カ	C	C 松、前、牧、益、増
松本伴藏	吳服太物	濱名・濱松・新・九五	タ	カ	C	C
松本鋭治	紙	先代	小笠・掛川町	レ	カ	C	C
松本藤一	米穀肥料製糸製藥	31年前	磐田・中泉・五五二	カ	カ	C	C
松本哲造	米穀・雜貨	26年前	賀茂・下田町	リ	カ	C	C
松本義一郎	會社員	小笠・掛川竹ノ丸・一二〇〇	タ	カ	C	...
前田熊藏	推 掌 山	三代前	靜・茶・二ノ二一	タ	カ	C	C
牧田虎一郎	吳服太物	39年前	慶原・江尻町	タ	カ	C	C
牧田新一	材 木	先代	靜・追手・一二	タ	カ	C	C
益田 稔	原町製米合資會社代表社員	駿東・原町	未詳	カ	C	C
増田孫十	米 穀	先代	濱名・濱松・骨	レ	カ	C	C
増田市五郎	穀類・肥料	29年前	靜・新通大・二ノ四一	ヨ	カ	C	C
増田藤吉	銅鐵金物	先代	同・梅屋・四三	カ	カ	B	B
増田辰藏	石油・荒物	10年前	同・馬場・五一	ツ	ツ	C	C
増田小三郎	農會社員	周智・九勢四村久能・一三九	ヨ	カ	C	...
増田彦次郎	紙及原料	山 = 26年前	靜・宮ヶ崎・一〇三	ヨ	リ	C	C
増永富藏	銅鐵金物	30年前	同・吳服・六ノ四	ヨ	カ	C	C

姓名	職業	屋號又ハ商號	開業年號	店舖所在地又ハ住所	資産	収入又ハ商高	信用度	營業狀態
源馬房次郎太	物	先代	濱名・笠井町		ヨ	を	C	C
(ケ) 布施茂吉	雜貨	81年前	橋原・和瓦町		レ	た	C	C
源古橋啓次郎	農會社員		濱名・伊佐見村		ヨ	を	C	...
古橋清五郎	農果賣及肥料	9年前	同・同・古人見		夕	未詳	C	C
(フ) 古川久吉	土木請負	19年前	船田・袋井町		カ	つ	C	C
布古田伴次郎	農		駿東・富岡村郷宿・八九		夕	未詳	C	...
古田庄太郎	清酒	19年前	船田・見附・一〇二〇		夕	わ	C	C
古谷直四郎	魚	先代	駿東・沼津		夕	た	C	C
深谷香橘	酒造會社員	先代	小笠・大須賀村		カ	た	C	C
深江仙助	肥料・石材	三代前	安倍・清水町		夕	た	C	C
福富常吉	帽子	10年前	靜・人宿・三ノ四五	未詳	た	た	C	C
福島角藏	材木	9年前	志太・島田町		夕	よ	C	C
伏見香吉	茶及棉皮	伏見屋	靜・材木・一五		ヨ	を	C	C
藤田平吉	藥・肥料	先代	橋原・川崎町		夕	わ	C	C
藤田彌三郎	買會社員	三代前	濱名・濱松・龍潭寺島・一〇		ヨ	つ	C	C
藤田政藏	商店具兼太物	18年前	同・田		レ	た	C	C
藤江金助	米穀	先代	周智・森町		ワ	た	C	C
藤江清作	醬油醸造	先代	同・同		ヨ	そ	C	C

姓名	職業	屋號又ハ商號	開業年號	店舖所在地又ハ住所	資産	収入又ハ商高	信用度	營業狀態
小池直次郎	文房具印刷			靜・吳服・四ノ二	リ	た	C	C
小池吉藏	味噌・醬油	四代前		駿東・靜浦村・江ノ浦	夕	た	C	C
小林和免吉	貸地			靜・安倍川・二四	ワ	未詳	C	C
小林榮治郎	農會社員			橋原・勝岡田村	カ	そ	C	...
小林文男	會社員			田方・四ツ足・一	又	た	C	...
小林儀平	太物	21年前		濱名・笠井町	レ	よ	C	C
小林甚五郎	會社員			駿東・深真村・深真	か	れ	C	...
小塚伊三郎	袋物・煙管	小島屋	維新前	濱名・濱・松田五八	ヨ	た	C	C
小山辨次郎	砂糖・麥粉			靜・吳服・五ノ九	夕	よ	C	C
小山快次郎	醬油醸造	先代		志田・藤枝町	夕	れ	C	C
小山音吉	茶兼木炭	20年前		靜・岡智・五ノ九	リ	そ	C	C
小山秀太郎	酒造	先代		志田・藤枝町	ワ	た	B	B
小山末吉	吳服太物	22年前		同・同	夕	た	C	C
小網與八郎支店		綱興	8年前	靜・船屋・一六	未詳	か	C	C
小宮小左衛門	會社員兼物		12年前	志太・藤枝町	ワ	た	C	C
小鹽幾松	乾物・果物	山小	43年前	靜・研屋・六一	夕	そ	C	C
小杉類藏	綿布漂白		6年前	同・龍池	ツ	ね	C	C
小杉廣治	米穀	山小	17年前	同・同・下垂・二	夕	わ	C	C
甲賀菊太郎	會社員			靜・東置匠・四	カ	未詳	C	...
近藤伊作	靴・鞆丸	大	41年前	同・吳服・四ノ一三	カ	か	C	C
近藤大三郎	太物		18年前	濱名・濱松・田	レ	か	C	C
江間元次郎	乾物・青物 食料品	先代		靜・吳服・四ノ三六	ツ	た	C	C
遠藤源六	石油兼藥種		34年前	安倍・清水本・三七五	レ	よ	C	C
遠藤平三郎	會社員			同・三保村	夕	未詳	C	...

姓名	職業	開設又ハ商號	開業年	店舗所在地又ハ住所	資産	収入又ハ商高	信用程度	營業状態
寺尾竹次郎	米穀・肥料	23年前	志太・機津・宇新屋	ヨ	つ	C	C
寺田友次郎	米	21年前	濱名・笠井町	ツ	そ	C	C
寺田兵一郎	農家社員	濱名・天神町村	タ	つ	C	...
寺田源平	太物・古着	先代	周智・森町	レ	ぬ	C	C
手塚要藏	青	二代	引佐・飯賀町	タ	た	C	C
荒井國吉	銅銀金物	25年前	靜・札ノ辻・一三	ネ	た	C	C
荒井文平	農貸金社員	磐田・上浅場村	ワ	そ	C	...
荒井武平	元ト呉服	濱名・濱松町池	ラ	ぬ	D	D
新井秀吉	小間物	7年前	駿東・沼津町	未詳	つ	C	C
天方庄兵衛	料理	28年前	靜・江尻	ダ	た	C	C
天野廉	製材社員	6年前	志太・島田町	ワ	か	C	C
天野保一郎	米穀及肥料	33年前	志太・機津町	レ	た	C	C
天野甚藏 爲五郎	太物染物	維新前	濱名・濱松・平田	タ	ぬ	C	C
浅井嘉平	呉服太物	20年前	磐田・袋井町	ネ	た	D	D
浅羽友吉	古着	11年前	濱名・濱松町・静	レ	そ	C	C
浅羽要作	雜貨	14年前	小笠・大須賀村	ラ	ぬ	D	D
浅野徳治	質	先代	濱名・中野町村	リ	つ	C	C
浅野啓五郎	文具小間物	42年前	濱名・濱松町・遠尺	リ	そ	C	C
青糸藤次郎	精米	1年前	磐田・中泉町	ラ	未詳	D	D
青島藤次郎	足袋シヤツ 仕立職	先代	靜・吳服・二ノ三二	フ	そ	D	D
青島源四郎	酒	7年前	濱名・濱松町・菅原	ネ	そ	D	D
青島ヲダ	呉服太物	先々代	同・笠井町	フ	た	C	C
青島盛吉	公債株式賣買	5年前	同・濱松町町	ナ	未詳	C	C

(子) 寺、手
(ア) 荒、新天、淺、青

姓名	職業	開設又ハ商號	開業年	店舗所在地又ハ住所	資産	収入又ハ商高	信用程度	營業状態
赤堀作十	茶米仲買肥料	19年前	小笠・六郷村	リ	た	C	C
赤塚鎌太郎	人夫請負	先代	志太・島田町	ネ	ぬ	D	D
明石爲次	藍及染料	13年前	濱名・濱松町田北・新道	タ	を	C	C
渥美市平	藥種	11年前	濱名・濱松町・傳馬	リ	た	C	C
渥美長吉	農	濱名・中瀬村	レ	ぬ	C	...
渥美寛一	酒	2年前	磐田・袋井町	リ	そ	C	C
渥美徹	社員	靜・湖屋・四六	未詳	そ	B	...
秋野橘太郎	社員	志太・島田町	リ	未詳	B	...
秋山和作	元ト洋物	靜・窪匠・二	タ	未詳	C	C
秋山五三九	雜貨	13年前	富士・大瀬村	リ	そ	C	C
秋山儀兵儀	藥種	數代前	靜・吳服・四ノ二五	タ	そ	C	C
秋山儀之助	醬油醸造	34年前	同・梅屋・六五	ネ	つ	D	D
秋山善平	社員	小笠・掛川町	ツ	つ	C	...
秋元英朗	時計	9年前	駿東・沼津町	ラ	ぬ	D	D
雨宮浩平	運送	庵原・岩瀬町	ツ	ぬ	C	C
蘆原嘉三郎	藥種	14年前	濱名・濱松町・飯崎	ツ	ぬ	C	C
味岡五郎	味噌・醬油	21年前	磐田・袋井町	レ	つ	C	C
安藤信平	社員	濱名・和田村	レ	ぬ	C	...
安達健造	社員	靜・村木・六〇	未詳	未詳	C	...
安達重助	社員海産物	38年前	同・江川・三五	リ	へ	B	B
安間平治	小間物兼新聞取次	21年前	引佐・金指町	ツ	つ	C	C
安間藤十	紙	44年前	同・同	ツ	た	C	C
安間與平治	機業兼社員	13年前	濱名・河輪村	タ	か	C	C
安間孫十郎	呉服・荒物	先代	周智・森町	リ	そ	C	C
安間文重	菓子	31年前	引佐・金付町	ツ	つ	C	C
安間茂勸	リソネル工 加	13年前	同・同	リ	そ	C	C

(ア) 赤、明、渥、秋、雨、蘆、味、安

姓名	職業	屋敷又 ノ商號	開業 年號	店舖所 在又ノ住 所	資産	収入又 ノ商高	信用 程度	營業 狀態
佐藤 一郎	味噌・醬油	2年前	磐田・見附	レ	未詳	C	C
佐藤 惣五郎	磁器・石材	先代	駿東・沼津町	ワ	カ	C	C
佐藤 祐次郎	酒類販賣	44年前	濱名・濱松・香三	レ	よ	C	C
佐藤 良吉	酒類販賣	44年前	濱名・濱松・香三	レ	よ	C	C
佐藤 彌作	ノ木製造	先代	靜・吳服・六ノ八	レ	た	C	C
佐藤 安太郎	吳服太物	三代前	志田・藤枝町	ヨ	よ	C	C
佐藤 喜代藏	會社員	濱名・白須賀町	タ	そ	C	...
佐藤 吉右衛門	漆器	山西	49年前	靜・茶・二	ワ	よ	C	C
佐野 喜久藏	紙	金仙	22年前	同・同・二ノ一四	タ	カ	C	C
佐野 熊次郎	洋物	21年前	富士・吉原町	タ	よ	C	C
佐野 春吉	料理	24年前	靜・吳服・二ノ一九	レ	カ	C	C
佐野 佐十	同上	同・柚野村・上柚野	カ	カ	C	C
佐々木 傳次郎	酒・醬油	佐々木酒店	賀茂・下田町	タ	た	C	C
佐瀬 佐太郎	茶	先代	靜・西寺・一	タ	た	C	C
齋藤 伊平次	酒造・製糸	34年前	富士・柚野村・上柚野	ワ	た	C	C
齋藤 彌平	太物	先代	濱名・濱松・絹屋	タ	た	C	C
齋藤 源平	同酒造石炭丸屋	先代	駿東・沼津・三津橋	タ	そ	C	C
齋藤 源三郎	養蠶	先代	濱名・濱松・連尺・二八	タ	よ	C	C
齋藤 鉄藏	米雜穀	山下	22年前	安倍・清水・四一九	タ	カ	C	C
齋藤 佐太郎	傘及鼻緒	丸七	26年前	靜・札ノ辻・両替町	未詳	カ	C	C
里見 練次郎	古着太物時計	13年前	同・研屋・三三	レ	カ	C	C
澤 金平	吳服太物	三代	駿東・沼津町	レ	た	C	C
澤野 寅藏	米穀・肥料	山上	先代	安倍・清水・二一三	タ	カ	C	C
澤木 倉次郎	麻	維新前	濱名・濱松町・香	タ	た	C	C
坂田 重二郎	米穀肥料 貿易品	10年前	濱名・濱松・田北新道	レ	カ	C	C
笹野 徳次郎	再製茶並雜貨	31年前	志太・藤枝町	ヨ	ハ	B	B
笹野 宗次郎	吳服太物	二代前	志太・藤枝・本八九	タ	た	C	C
笹野 甚四郎	白米・雜貨	靜・研屋町	ヲ	未詳	C	C

(サ) 佐、齋、里、澤、坂、笹

●笹野甚四郎氏ノ神戸・東京深川・横須賀・朝鮮京城ニ支店ヲ有ス

姓名	職業	屋敷又 ノ商號	開業 年號	店舖所 在又ノ住 所	資産	収入又 ノ商高	信用 程度	營業 狀態
酒井 次郎三	機業	4年前	志太・島田町	レ	よ	C	C
薩川 由太郎	紙	先代	藤原・南藤師村	レ	た	C	C
薩川 文左衛門	紙	先代	同・興津町	レ	た	C	C
櫻井 淺右衛門	酒兼賣	33年前	藤原・金谷町	レ	た	C	C
櫻井 千之助	酒造	30年前	志太・島田町	レ	カ	C	C
崎山 丈之助	米穀酒雜貨	37年前	賀茂・下田町	未詳	カ	C	C
木田 副平	米穀・肥料	6年前	藤原・金谷町	タ	よ	C	C
木村 包次	醬油	8年前	駿東・沼津	未詳	カ	C	C
木村 鎮吉	米穀	木村屋	先代	靜・茶・二ノ二九	ル	未詳	C	C
木村 庫太郎	漆器・洋酒 器具・染料	維新前	濱名・濱松・連尺・七八	タ	た	C	C
木村 金三郎	醬油・穀類	28年前	靜・安西・二ノ三一	ヨ	よ	C	C
木村 修一郎	漆器	8年前	同・本通・一ノ一八	ナ	た	D	D
木村 新五郎	白轉車	7年前	濱名・濱松町新	ラ	た	D	D
木村庄 八	藥種洋食製品	先代	靜・上魚・一	レ	カ	C	C
木村 正太郎	下駄	15年前	靜・上魚・八	タ	そ	C	C
木内 兵衛門支店	藍玉	15年前	安倍・清水町町	未詳	未詳	C	C
木野 伊平	農産酒醬油	12年前	磐田・山名川井・三七	ヨ	そ	C	C
木野 本吉	書籍	27年前	同・同	ツ	そ	C	C
木俣 千代八	木俣合名會 社商店代表	濱名・笠井・二〇八	未詳	カ	C	C
木俣 良八郎	會社員	同・濱松・板屋	タ	未詳	C	...
木俣 五三郎	吳服・太物	41年前	笠井・字木町	ヨ	カ	C	C
木下 ミヨシ	絹糸	26年前	同・濱松町・香	レ	カ	C	C
木下 七郎	會社員	藤原・藤岡田村・藤田・二六	ワ	カ	C	...

(サ) 酒、薩、櫻、崎 (キ) 木

姓名	職業	創業又 ハ商號	開業 年號	店舖所在 又ハ住所	資産	収入又 ハ商高	信用 程度	營業 状態
氣賀鷹四郎	元會社員	藤原・氣賀・五六四	タ	つ	C	...
桐田孝太郎	呉服洋反物	升屋	43年前	小笠・掛川・四五〇	カ	よ	C	C
北川豊次郎	コルク及 樹脂製造	17年前	志太・島田・一四〇九	タ	た	C	C
北村浦太郎	大物細ネル	丸正	三代前	静・吳服・二ノ三五	タ	わ	C	C
北村五郎兵衛	會社員兼買	十二代	同・茶・一ノ二五	リ	未詳	C	C
北村新兵衛	肥料・糖酸	先代	安倍・清水町	リ	か	C	C
菊地浅吉	糸	露地承店	20年前	同・同	タ	わ	C	C
金原兼三郎	藍	13年前	濱名・濱松・板屋・六	タ	か	C	C
金原新太郎	藍	タ	か	C	C
金原佐兵衛	玩具	先代	静・七間・一ノ八	レ	れ	C	C
金原三惠藏	漁業	濱名・五島村・江ノ島	レ	つ	C	C
金原吉太郎	買兼賣金	金原買店	43年前	同・濱松・殿前・九五	ワ	と	C	C
湯口米平	紙雜文具	7年前	静田・笠西村	リ	そ	G	C
湯山壽介	會社員	駿東・菅沼村	ヲ	た	B	...
湯澤熊吉	米穀及雜貨	21年前	静・宮ヶ崎・八〇	レ	れ	C	C
三室庄平	材木	先代	静田・龍川村・横山・五三二	ワ	を	C	C
水上勝次郎	製茶兼推茶	10年前	同・同・八	レ	よ	C	C
水谷友恒	再製茶輸出	9年前	同・置匠・一ノ三八	未詳	と	C	C
茗荷佐十	製皮兼賣	濱名・淺明村・東明神軒四二	ヨ	か	C	C
溝口嘉七	農會社員	静田・西淺羽村・淺岡・二	ヨ	れ	C	C

(キ) 氣、桐、北、菊、金
(ニ) 湯
(ミ) 三、水、茗、溝

姓名	職業	創業又 ハ商號	開業 年號	店舖所在 又ハ住所	資産	収入又 ハ商高	信用 程度	營業 状態
宮野傳三	會社員兼金賣	同・北庄内村・吳服五四	ヨ	つ	C	C
宮澤國太郎	材木	36年前	静田・龍山村	レ	れ	C	C
宮坂榮次郎	呉服	20年前	駿東・沼津・龜町	タ	わ	C	C
宮坂米吉	菓子製造	静新前 濱名・濱松・町田	ヲ	そ	D	D
宮崎喜久太郎	會社員	安倍・大里村	又	た	C	...
宮崎友太郎	洋酒・食料 會社員	札幌ビ ル代理店	11年前	静・榮三	ヨ	わ	C	B
宮崎直吉	下駄	先代	静・七間・三ノ四〇	ネ	そ	D	D
宮崎柳吉	製糸	14年前	濱名・吉津村・吉美	タ	を	C	C
宮崎宇兵衛	米雜穀	宮崎商店	三代前	静・岡物師・二〇	ヨ	わ	C	C
宮城仁平	砂糖	27年前	静田・見附・一ノ二〇四	カ	つ	C	C
宮城島金作	製鹽	5年前	安倍・三保村	ツ	た	C	C
宮本甚七	呉服大物	宮本屋丸 三呉服店	44年前	濱名・濱松・田・一三一	ワ	を	C	C
宮下伊之助	煙草及大物	7年前	引佐・氣賀町	レ	た	C	C
宮下與吉	材木兼回漕	33年前	全・全	タ	たね	C	C
志田林之助	米穀肥料雜貨	先代	庵原・田北町	ヨ	よ	C	C
志田久松	呉服大物	11年前	賀茂・下田町	ツ	そ	C	C
清水熊太郎	麻糸	23年前	濱名・濱松・板屋・四二	タ	か	C	C
清水寛	呉服大物	清水商店	16年前	駿東・六合	ネ	た	D	C
清水七	酒兼賣	静新前 濱名・濱松・旗籠・三二	レ	そ	C	C
白尾金太郎	染物	先代	同・曳馬村・一三	タ	つ	C	C
白柳覺太郎	肥料	先代	小笠・掛川・十九首・二八	タ	か	C	...
城内伊三郎	煙草元賣物 及機業	先代	駿東・沼津・上ヶ土	タ	か	C	C
城内登四郎	農業・製糸	富士・袖野村・上横野	レ	つ	C	C

(ミ) 宮
(シ) 志、晴、白、城

姓名	職業	屋號又ハ商號	開業年數	店舖所在地又ハ住所	資産	収入又ハ商高	信用程度	營業狀態
静 柴田半藏	肥料	先代	小笠・掛川・十九首・二八	タ	カ	C	...	
鹽谷桑平	酒造味噌	先代	鹽田・柴舟・柴舟橋前	リ	よ	C	C	
岡 朱宮孝太郎	金物佛具	14年前	靜・吳服・五ノ二六	リ	そ	C	...	
縣 新聞嘉兵衛	元貸金	先代	岡・本郷・三ノ四	ラ	た	C	C	
清水慈吉	古着及太物	31年前	遠女・島田町	タ	た	C	C	
清水正藏	酒類	51年前	岡・同	ラ	た	D	D	
清水孝一郎	元ト會社員	小笠・大須賀村	ナ	ね	D	...	
清水權作	元ト製糸	岡・同	ラ	未詳	D	...	
(シ) 柴、鹽、朱、新、清								
(ヒ) 肥、廣、兵、平								
肥田權左衛門	貸金紙石炭	肥田屋	先代 岡・下魚・四八	カ	た	C	C	
廣濱村治	吳服太物	先代	引佐・金指町	タ	た	C	C	
廣田辰次郎	ラムネ製造賣藥	10年前	濱名・濱松・遠尺・四〇	リ	れ	C	C	
廣瀬要次郎	旅館	先代	引佐・金指町	ネ	つ	C	C	
兵藤教松	古着	先代	靜・吳服・一ノ二	タ	か	C	C	
兵藤喜作	小間物洋服	25年前	小笠・掛川町	ナ	そ	C	C	
平岩逸八	製糸	小笠・山口村・成瀬	ヨ	未詳	C	C	
平尾久晴	旅館	21年前	靜・緒屋・一〇八	ラ	た	C	C	
平尾善兵衛	砂糖・紙	52年前	田方・三島・天ヶ原	ヨ	か	C	C	
平岡定平	金物板硝子	11年前	濱名・濱松・田	ネ	た	C	C	
平岡徳次郎	酒類荒物	17年前	駿東・富岡村	ナ	れ	C	C	
平岡梅吉	洋酒食料品	7年前	靜・吳服・三ノ三	リ	た	C	C	
平田彌吉	疊表材木肥料	42年前	引佐・氣賀・六二六	タ	よ	C	C	
平野又十郎	會社員	濱名・濱松・利・六一	ル	未詳	C	...	
平山藤吉	リンネル加工	10年前	引佐・氣賀・五四	リ	よ	C	C	

姓名	職業	屋號又ハ商號	開業年數	店舖所在地又ハ住所	資産	収入又ハ商高	信用程度	營業狀態
平山末吉	米穀肥料製粉	平山商店	24年前	濱名・濱松・田新道	タ	リ	C	C 静
平松仙助	リンネル加工	24年前	引佐・金指町	ツ	れ	C	C 岡
望月松藏	紙	榮十	先代	靜・安西・三ノ二〇	タ	よ	C	C (ヒ) 平
望月ギン	足袋	先代	岡・吳服・六ノ三五	ネ	つ	C	C (モ) 望	
望月榮吉	洋小間物	安田屋	20年前	岡・吳服・五ノ三一	タ	た	C	C 望
望月久太郎	吳服	萬久	庵原・江尻・傳馬町	タ	た	C	C 森
望月辰藏	綿及絹糸	先代	靜・宮ヶ崎	ツ	つ	C	C (セ) 關	
森文次郎	藥品・繪具	角サ	32年前	靜・梅屋・三五	カ	よ	C	C 千
森淑	會社員	志田・島田町	リ	た	C	C	
森甚五左衛門	洋小間物	先代	靜・新谷・一	タ	た	C	C	
森田泰次郎	會社員	駿東・揚原町下岡一六〇	ワ	た	C	C	
森田久吉	會社員兼乾物	森田屋	三代前	靜・茶・一ノ一五	ワ	る	C	C
關林江茂	吳服太物	戸塚屋	先々代	小笠・掛川・四四三五	ヨ	か	C	C
關忠吉	元ト吳服	駿東・沼津町	未詳	未詳	C	C	
關與平	吳服太物	31年前 同・同	タ	よ	C	C	
關善平	時計	12年前 靜・札ノ辻・一一	ナ	れ	D	D	
關川虎吉	自轉車	8年前 同・靜岡宿・一四六	リ	た	C	C	
千代松太郎	酒	維新前 磯原・金谷町	ネ	そ	C	C	
千代義之助	農茶會社員	岡上 安倍・服織村	カ	つ	C	...	

姓名	職業	屋號又ハ商號	開業年號	店舖所在地又ハ住所	資産	収入又ハ商高	信用程度	營業狀態
須田宇之助	藥種	12年前	濱名・濱松・船場町	レ	そ	C	C
杉浦宗太郎	砂糖	濱名・濱松・旗籠・五五	タ	る	C	C
杉山伊兵衛	米雜穀	先代	庵原・辻	タ	か	C	C
杉山傳平	海産物	先代	駿東・沼津町	タ	た	C	C
杉山爲平	漆器	杉山貿易店	先代	靜・吳服・四ノ六	タ	よ	C	C
杉山周藏	米穀・肥料	杉山商店	先代	駿東・沼津・三枚橋・六八	ヲ	ぬ	C	C
杉坂庄作	吳服太物	山仁	43年前	靜・吳服・六ノ一三	タ	よ	C	C
杉本茂	會社員	駿東・清水村・久米田・一九	ヨ	つ	C	...
杉本龜次郎	綿及帽子	先代	志太・藤枝町	リ	そ	C	C
杉本大治郎	文房具	先代	靜・吳服・一ノ三〇	リ	つ	D	D
鈴木猪吉	石油・雜貨	17年前	濱名・濱松・池・三	リ	よ	D	D
鈴木六郎	運送兼養魚會社員	17年前	同・舞坂停車場前	タ	未詳	C	C
鈴木初藏	太物	先代	同・濱松・蒲村幹立	ヲ	り	C	C
鈴木仁一郎	會社員	同・同・松城・一七	タ	つ	C	...
鈴木富藏	和洋菓子	鈴木菓子舖	先代	靜・吳服・三ノ一八	リ	れ	C	C
鈴木嘉七	時計	山嘉	39年前	同・同・四ノ二六	カ	た	C	〇
鈴木與平	運送石炭會社員	山三鈴興	四代前	安倍・清水・三七七	ヲ	た	C	C
鈴木米八	材木	27年前	磐田・龍川村・小川・六一	タ	れ	C	C
鈴木義太郎	農	志太・吉永村高瀬田二〇四	ヨ	つ	C	C
鈴木伊之助	機業兼雜穀	7年前	同・藤枝町	ツ	未詳	C	C
鈴木九一郎	會社員	小笠・山東口村伊達方五八	ヨ	た	C	...
鈴木市郎	機業	11年前	同・篠原	レ	た	C	...
鈴木政七	石油肥料貸金	伊豆屋	先代	靜・馬場・九二	ヲ	か	C	C
鈴木文作	紡績	島田紡績所	27年前	志太・島田町	ワ	か	C	C
鈴木幸作	醬油醸造販賣	山や溜屋	66年前	濱名・濱松・成子・九	タ	わ	C	C
鈴木榮吉	砂小麥粉	丸五	33年前	靜・馬場・九〇 志太・藤枝町	ワ	わ	C	C
鈴木鉄太郎	砂糖餅粉	松田屋	維新前	濱名・濱松・字着・一七	ヲ	か	C	C

靜岡縣(又)須、杉、鈴

姓名	職業	屋號又ハ商號	開業年號	店舖所在地又ハ住所	資産	収入又ハ商高	信用程度	營業狀態
鈴木作藏	金貸會社員	磐田・下阿多古村・各七六	カ	未詳	C	C 靜
鈴木金藏	燗寸製造	19年前	安倍・曲金村	タ	た	C	C 岡
鈴木壽榮	太物製造	5年前	濱名・美島村・東美園	カ	た	C	C 縣
鈴木武平	染物兼肥料	41年前	磐田・富岡	タ	た	C	C 縣
鈴木廣吉	綿糸及毛織物會社員	鈴木商店	29年前	同・濱松・田・六七	カ	る	C	C (又)
鈴木清七	吳服	丸山	六代前	靜・吳服・一ノ九	リ	を	C	C 鈴、鐘
鈴木善三郎	小間物雜貨	51年前	磐田・二俣町	レ	そ	C	C
鈴木博夫	農會社員	駿東・長泉村	レ	未詳	C	...
鈴木作次郎	太物・蚊帳	5年前	濱名・濱松・着	ナ	そ	D	D
鈴木崎次郎	金物	21年前	賀茂・下田	リ	そ	C	C
鈴木三次郎	吳服太物	33年前	磐田・二俣	タ	た	C	C
鈴木キカ	魚	37年前	濱名・濱松・着	リ	つ	C	C
鈴木喜代七	元卜雜貨	同・篠原村	ヲ	ね	D	D
鈴木響太郎	吳服太物	24年前	引佐・氣賀町	レ	た	C	C
鈴木久平	木炭	2年前	周智・森町	ナ	つ	D	D
鐘田多三次	綿糸及會社員	あしたや	44年前	濱名・濱松・田・一七九 運兩派違	ワ	未詳	C	C

●鈴木清七氏ハ靜岡實業銀行役員ナリ

大阪市南區難波
長電話(七四八番)
東京市京橋區加賀町
長電話(新橋三七八番)
價表呈上可仕候

耐

諸機械運轉用

☆新田製調革

新田帶革製造所

無

新田出張店

比

最点 醬油



本品は最良の原料を精製
せし故に品質風味佳良也

賣捌所は各地有る多
海醬油店に在り候

印造ふん

釀造元

千葉県葛飾郡野田町

山下富三郎

(マヤネカ略電・番四四田野話電)
(番六三五五京東座口金貯替振)

- 英國ヘンリー、ワットソン、アンドソンス會社
- 英國ブラックストーン、アンドコムパニー
- 英國デイト、ンペーテント、フリンニー
- 英國ヨークシャー、ペーテント、スチーム、フゴン製造會社
- 英國エフ、エス、タジヨン會社
- 英國エレクトリック、ブロー、プロダク製造會社
- 英國ハウスマン、アンド、トムソン製造會社
- 英國チャレス、ブライス、アンドソン會社
- 英國ダシヨン、アンド、モーレン製造會社
- 英國ジョーヂ、ゼー、ピット
- 英國ビー、ケー、モルトン
- 英國ヨークシャー、コッパ、クアーク
- 英國トーマス、グザン、エンド、ソンス會社
- 獨逸オスカル、アルバント
- 獨逸ローチ、シユミット會社
- 獨逸ハイニリツヒ、フオーゲル
- 獨逸シユウエルト、フエーゲル會社
- 佛國エツチ、モートン製造會社
- 佛國ブロンデル會社
- 米國エマルソン、スチームポンプ製造會社
- 白耳義スプリングル自動車製造會社

右日本總代理店

東京市麴町區八重洲町一丁目一番地

鋼鐵諸機械類
井諸材料品 輸出入商

西澤讓太郎商會

電話長本局八六、五八七、三七六〇番

船用補助機關(目下英國ニ於テ建
造中ノ巡洋艦ニ於テ)
石油發動機各種
特許新式汽機各種
蒸汽自働運搬車
ダシヨ式移動電機孔鑽器械
電關用滑油
汽道用自働車及各種輕油發動機
自働車及新式特許タイヤー
輕油發動機
銅、真鍮、鋼、鐵、鋁、鉛、管、類
硝子、研磨機、磨盤、等
精密汽機、旋盤、等
金工用諸機械
自働機、切盤、等
特許水車、切盤、等
自働機、切盤、等
ボヤ、切盤、等
自働機、切盤、等

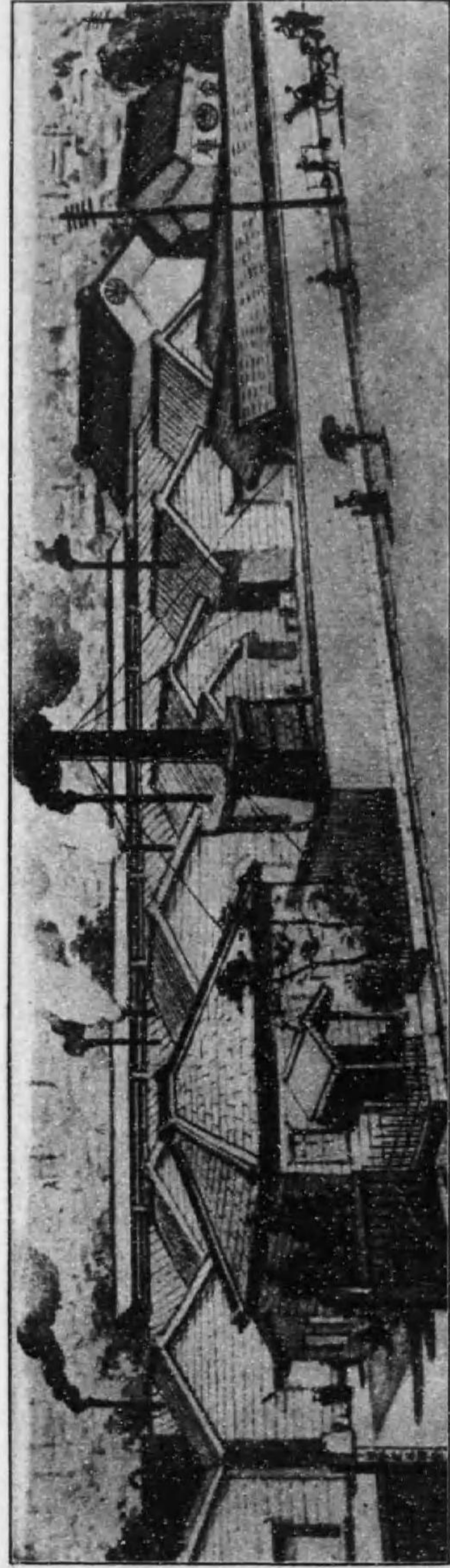

專賣特許御披露

我社製造の

日の出印 { 便利瓦
アスファルトフェルト
瀝青氈(造船用)

特許第二〇三四號を以て
登録の指令に接せり

我社製品の善良なる
世既に定評あり
多少不拘乞御注文

東京市本府區松倉町二丁目
製造販賣元

日本建築用製紙協會社
電話本所九三三番

大阪市南区末吉町通四丁目
博多市若松町

関西滿州 鑛村商店
發賣元 電話東四九一四番

業創年六十二治明

輪車ドルチ

門專造製輪車ドルチ用道鐵諸

自中工場

電話芝九四三番

東京市芝區三田豊岡町二番地

△弊工場ハキルド車輪製造専門ヲ以テ創業セリ
△弊工場ハキルド車輪製造専門以テ最モ経験豊富ナリ

△弊工場ハキルド車輪製造専門以テ信用絶大ナリ
△弊工場ハキルド車輪及各種優良ナルキルド

製品ヲ普ク内外ニ供給シツ、アリ

全國電氣鐵道御用

弊所製作品及諸材料之最近重なる先

南滿洲鐵道株式會社	鐵道院會庫	小坂電氣株式會社	神戶電氣株式會社	福博電氣株式會社	京濱電氣株式會社	前橋電氣株式會社	名古屋電氣株式會社	玉川電氣株式會社	高崎電力株式會社	中部電氣株式會社	川越電氣株式會社	東京電氣株式會社	小田原電氣株式會社	東部電氣株式會社	日光電氣株式會社	伊那電氣株式會社	伊勢電氣株式會社	伊香保電氣株式會社	岩國電氣株式會社	萩電氣株式會社	三井電氣株式會社	芝浦電氣株式會社	古河電氣株式會社	大井電氣株式會社	藤田電氣株式會社	千代田電氣株式會社	箕面有馬電氣株式會社	嵐山電氣株式會社
-----------	-------	----------	----------	----------	----------	----------	-----------	----------	----------	----------	----------	----------	-----------	----------	----------	----------	----------	-----------	----------	---------	----------	----------	----------	----------	----------	-----------	------------	----------

電氣鐵道架線材料一式
製造販賣
電氣鐵道工事設計
及建設工事請負

東京市芝區三田豐岡町六番地

馬來製作所

所主馬來晃

事務所 電話二八一〇番
自宅 電話二四六五番
電信略號(マキ)



株式會社 日進銀行

東京市淺草區花川戸(吾妻橋通)

取締役頭取 稲垣市兵衛
常務取締役 中居百助
取締役 田中友右門
取締役 横田清兵衛
取締役 村田長兵衛
監査役 大軒寅藏
監査役 伊藤定七

電話下谷 五八八番
二二九一番
振替貯金座東京四〇三

支店 千束町支店 電話 東京市淺草區千束町二丁目 二七七五番
支店 神田支店 電話 東京市神田區柳原河原通、浪花長一五八三番
支店 越ヶ谷支店 電話 橋玉、越ヶ谷、二番

附錄

銀行當座取引停止人名錄
銀行當座取引解約人名錄

明治天皇尊像扁額

臙銀色高彫艶消仕上金縁付(縦一尺一寸二分)

此製作實費金貳圓五拾錢也

叙聖文武なる我
明治天皇の御尊選は世界萬民の奉侍する處にして其洪徳の宇内に治
きも亦等しく欣仰する所たり就中 天皇は東洋美術の中心たる我
邦美術の御獎勵に深く御軫念在らせられたる結果 長くも斯業に従
事せる本堂の如き常に御用命を辱うし又從來各會に出品せる製作品
も多數御買上の恩命に浴し其至大の光榮は悠久感佩する所なり茲に
於て本堂は最近の 尊影を拜寫し之を扁額に調製して國民一般の記
念に頒たんとす此事たる固より營利を目的とするの類にあらざるは
如至上至廉の實價を以て提供するに徹するも其微意を察するに足らん
冀くは愛顧諸君此際本品を室内清淨の所に奉掲して永く記念に資せ
られ以て本堂報恩の一端を果たさしめ給はらんとを誠恐誠懼謹白

大正元年

天賞堂主 江澤金五郎

東京市京橋區尾張町二丁目十六、十七、十八、十九番地

時計堂玉貴金屬
美術品内外雜貨

天賞堂本店

●乃木大將肖像

裏面大將揮毫文字高彫
時計提純銀製價五拾錢

交換所名	年月日	振出人氏名	住 所	職業	金額	支拂先	理 由
京 都	43.1.11	冢 田 四 郎	松原通油小路東入	不 詳	80.00 (約手)	加 島 支 店	取引ナシ
東 京	43.1.18	稻 村 勇 次 郎	日・南茅場・四五	不 詳	35.00 (約手)	第 百	取引ナシ
大 阪	43.2.3	泉 本 末 吉	南・船手・八〇〇	不 詳	37.00 (約手)	帝 國 商 業 所	解約後
横 濱	43.2.5	市 川 操	南仲通・一ノ一五	紙 商	752.94 (約手)	横 濱 實 業	預金不足
名古屋	43.2.8	伊 藤 小 三 郎	中・南呉服・一二七	呉服商	300.00 (小切)	北 濱 支 店	預金不足
名古屋	43.2.12	今 井 彦 三 郎	中・前津小林キロ メシキ七	不 詳	200.00 (約手)	愛 知	取引ナシ
大 阪	45.2.15	井 上 駒 太 郎	南・天王寺大通・一 ノ三九三七	洋革商	283.50 (約手)	帝 國 商 業 所	解約後
名古屋	43.2.16	伊 藤 喜 兵 衛	中・中ノ出・一	不 詳	11.54 (約手)	名 古 屋 南 支 店	預金不足
名古屋	43.2.16	江 崎 新 七	西・桶屋・五ノ四	洋物商	173.60 (約手)	明 治	預金不足
名古屋	43.2.17	鹽 谷 傳 八	東・伊勢・一四九	紙 商	16.000 (約手)	愛 知	預金不足
名古屋	43.2.22	伊 藤 讓 二	中・前塚	不 詳	75.00 (約手)	名 古 屋 南 支 店	取引ナシ
東 京	43.3.4	石 井 留 吉	深・富岡門前仲・一 七	呉服商	250.00 (小切)	深 川	預金不足
東 京	43.3.7	猪 越 倉 吉	神・西小川・二ノ一	薪炭商	100.00 (小切)	廣 部 神 田 支 店	四十二年 三月十一 日停止解 除
東 京	43.3.8	石 井 勝 義	豊多摩・淀橋・柏木	不 詳	150.00 (約手)	四 谷 新 宿 支 店	預金ナシ
東 京	43.8.15	石 川 勝 藏	日・横山・二ノ一三	雜 業	50.00 (小切)	明 治 商 業 店	預金不足
大 阪	43.3.12	一 宮 文 吉	西・幸・三ノ一	コ ー クス商	552.96 (約手)	帝 國 商 業 所	解約後
横 濱	43.3.11	エム・ビーパル	山下・一六〇	自 轉 車 輸入商	500.00 (小切)	横 濱 正 金	預金ナシ
大 阪	43.3.17	伊 勢 島 與 惣 吉	南・末吉橋通・二	筆毛商	1,400.00 (約手)	浪 速 南 支 店	預金不足
東 京	43.3.23	井 上 友 七	荻・大崎・上大崎 五四四	呉服商	50.00 (約手)	旭 貯 金 店	預金ナシ
東 京	43.3.25	江 口 鐵 五 郎	赤・新・三ノ一四	紙 商	913.00 (小切)	豊 國 三 田 支 店	解約後
大 阪	43.3.22	今 坂 善 右 衛 門	南・北炭屋・一七〇	硝子商	10.00 (小切)	百 四 十 七 支 店	解約後
大 阪	43.3.29	今 泉 善 太 郎	南・順慶・二ノ一四	筆 商	385.00 (約手)	虎 屋	預金不足 四十二年 四月十三 日停止解 除
東 京	43.4.7	伊 地 知 光 和	日・本石	電氣商	1,000.00 (小切)	農 工 貯 蓄 店	四十二年 四月十三 日停止解 除
大 阪	43.4.12	泉 貞 三	東・北久太郎・四 二九	旅 館	250.00 (約手)	浪 速	預金不足
名古屋	43.4.31	石 川 平 兵 衛	中・門前・七八	毛皮商	400.00 (約手)	明 治 南 支 店	預金不足
大 阪	43.5.5	飯 沼 丑 太 郎	南・鯉谷仲・之一	不 詳	200.00 (約手)	鴻 池 南 出 張 所	取引ナシ
大 阪	43.5.5	井 上 駒 太 郎	南・鍛冶屋・四〇	皮革商	280.00 (約手)	帝 國 商 業 所	解約後

不渡手形之部

(イ)

交換所名	年月日	振出人氏名	住 所	職業	金額	支拂先	理由
不渡手形之部	大阪 43.5.12	岩崎源兵衛	南・安寺堂橋通・一	洋釘小鉄商	500.00 (約手)	住友船場支店	解約後
	大阪 43.5.26	池田留吉	西・南堀江通・一	材木商	60.00 (小切)	百三十堀江支店	預金不足
	名古屋 43.6.3	市川録次郎	東・東門前	不詳	60.00 (約手)	明 治	取引ナシ
	大阪 43.6.4	茨木久次郎	南・難波元・四ノ四	米商	100.00 (小切)	浪速難波支店	解約後
	横濱 43.6.16	飯田嘉七	吉田・二ノ五六	陶器商	150.00 (小切)	第三支店	預金不足
(イ)	大阪 43.6.16	井上音次郎	西・藤原北	雜貨商	90.00 (小切)	三 十 四 雜 喉 場 支 店	預金不足
	京都 43.6.21	石原辰三郎	伯耆・澁江	呉服商	150.00 (約手)	京 都	取引ナシ
	大阪 43.6.30	井上嘉助	西・南堀江通・二	菓子商	100.00 (小切)	百三十堀江支店	解約後
	横濱 43.7.1	池田音次郎	神奈川・二九二	小間物商	250.00 (約手)	石 井 貯 蓄	解約後
	大阪 43.7.5	岩井庄兵衛	東・内久賣寺・四ノ一四	洋紙商	22.50 (約手)	百三十南支店	預金不足
	大阪 43.7.12	池田勘兵衛	西・本田通	製網業	1,750.00 (約手)	浪速西支店	支拂場契約ナシ
	京都 43.7.20	市村元次郎	高倉通・四條下ル	糸物商	200.00 (小切)	近江支店	預金不足
	東京 43.7.25	岩城基規	赤・澁池・二	雜業	100.00 (小切)	第三十六支店	取引ナシ
	大阪 43.8.4	井上喜兵衛	東・谷・二ノ二八二	不詳	250.00 (約手)	山口北支店	解約後
	大阪 43.8.3	永 祥 號	西・本田二番	貿易商	70.00 (小切)	浪速西區支店	預金不足
	大阪 43.8.3	江久保忠一	西・新町通・二	洋酒商	240.77 (約手)	三井西支店	預金不足
	横濱 43.8.30	遠藤留次郎	長者・九ノ九二	不詳	50.00 (約手)	左 右 田	取引ナシ
	大阪 43.9.2	井上林藏	西・京町堀上通・五ノ七五	荒物漆器商	1,941.00 (約手)	三 十 四 雜 喉 場 支 店	取引ナシ
	大阪 43.9.2	池田庄一郎	西・堀北通・一ノ二	不詳	83.80 (約手)	百 二 十	取引ナシ
	東京 43.9.28	岩野榮次郎	日・馬喰・三ノ一九	文房具商	385.00 (小切)	第 百 通 旅 籠 町 支 店	預金不足
	大阪 43.10.5	井藤久兵衛	東・南久賣寺・四ノ四二	履物商	220.59 (約手)	百三十南支店	預金不足
	東京 43.10.7	江川次之進	日・長谷川・二一	活字并諸機械製造業	300.00 (小切)	倉 庫	預金不足
	大阪 43.10.6	今井政助	東・北久賣寺・二ノ四〇	綿糸	1,200.00 (約手)	三十四南支店	解約後
	大阪 43.10.7	磯川喜三郎	西・南堀江・四	皮商	24.00 (小切)	富 岡	解約後
	大阪 43.10.8	吉野虎二	西・新町通・四	染料商	35.00 (約手)	第百三十七支店	解約後
	東京 43.10.15	池田房治	小・東青柳・一二	下駄商	15.00 (小切)	尾 登 屋 小 石 川 支 店	預金不足
	神戸 43.10.20	入江定吉	多開通・五ノ八四	古着商	1,490.00 (小切)	第 六 十 五 多 開 通 支 店	預金不足

交換所名	年月日	振出人氏名	住 所	職業	金額	支拂先	理由
	横濱 43.11.1	飯田商會	元・一ノ二	不詳	178.00 (約手)	横濱七十四	取引ナシ
	東京 43.11.7	今井五一郎	京・築地・二ノ三〇	雜業	20.00 (小切)	帝國商業	預金不足
	大阪 43.11.5	一井儀助	東・南新・二ノ八	不詳	481.00 (約手)	北濱船場支店	取引ナシ
	東京 43.11.22	池田和七	日・新材木・二一	綿布仲買	150.00 (小切)	村 井	預金不足
	大阪 43.11.17	榮島徳次	南・北桃谷・六五	履物卸商	100.00 (約手)	虎 屋	預金不足
	名古屋 43.12.10	伊藤たみ	中・横三ノ蔵・三二七	呉服太物	125.00 (約手)	明 治	取引ナシ
	東京 43.12.16	池部慶司	芝・露月・一三	羅紗約	593.06 (約手)	芝	預金不足
	大阪 43.12.15	伊勢藤七	西・北堀江通・二ノ一六九	砂糖	400.00 (約手)	富 岡	取引ナシ
	横濱 43.12.25	エフ・プレイフス	山下・九二	輸出入	3,674.00 (小切)	横濱實業	預金不足
	大阪 44.2.2	今村音次郎	南・東清水・一二	不詳	536.00 (約手)	百三十南支店	取引ナシ
	大阪 44.2.14	飯田松太郎	東・谷・二ノ三一五	洋服商	557.77 (約手)	浪 速	預金ナシ
	大阪 44.2.18	井畑義一	東・上難波南・一〇	革商	275.00 (小切)	虎 屋	解約後
	東京 44.3.9	海老原秋次郎	深・富岡門前山本	牛肉商	383.00 (約手)	深 川	預金不足
	大阪 44.3.9	井上壽衛	東・谷・三ノ二七七	和洋毛織物及洋服商	1,250.00 (小切)	三井支店	解約後
	大阪 44.3.10	猪伏彦吉	西・南堀江通・四ノ五九	酒商	54.00 (小切)	鴻池報支店	解約後
	東京 44.3.18	石崎正次郎	日・薬研堀・四八	袋物商	550.00 (約手)	東京貯蓄支店	預金不足
	大阪 44.3.18	伊藤角兵衛	南・難波櫻川・三ノ六三九	材木商	200.00 (小切)	浪速難波支店	解約後
	横濱 44.3.21	飯塚才治郎	野毛・一ノ五	呉服商	13.68 (約手)	横須賀商業支店	解約後
	名古屋 44.4.6	今川合名會社代表社員 今川茂次郎	西・隅田	不詳	300.00 (約手)	名古屋橋下支店	取引ナシ
	東京 44.4.15	市村爲吉	小・武島・四	無職業	70.00 (小切)	興業貯蓄小石川支店	預金不足
	東京 44.5.8	泉山秀松	日・小傳馬・三ノ一〇	不詳	200.00 (約手)	日通神田支店	取引ナシ
	名古屋 44.5.16	井口昌懋	東・梅ヶ枝町・二ノ八	不詳	196.00 (約手)	三井支店	取引ナシ
	東京 44.6.7	岩崎興作	浅・瓦・二八	セルロイド	375.00 (小切)	興國東京支店	預金不足
	京都 44.6.2	江浪初之助	二條通川端東入	バナ、製造業	1,360.00 (小切)	村井支店	解約後
	大阪 44.6.6	印貝圓之助	南・高津町四番町	鐵力罐	100.00 (小切)	天 王 寺	預金不足
	京都 44.6.6	池田藤次郎	三條通寺町東入	洋服商	119.50 (約手)	起 業	解約後
	大阪 44.6.8	石井龜太郎	南區鹽町四丁目	鼻緒商	143.80 (小切)	百三十南支店	解約後

不渡手形之部 (イ)

交換所名 年月日 振出人氏名 住 所 職業 金額 支拂先 理由

交換所名	年月日	振出人氏名	住 所	職業	金額	支拂先	理由
不渡手形之部	44.6.26	今井惣次郎	青木・七〇	紙商	37.00 (小切)	石井貯蓄	預金不足
横濱	44.7.1	池田竹松	南吉田・八四六	リンネ ル商	200.00 (小切)	横濱商業	預金不足
横濱	44.7.1	池田丈右衛門	神奈川縣中郡吾妻 村	米穀商	650.00 (約手)	第百支店	預金不足
大阪	44.7.11	井上鹿太郎	東・大川・九二	不詳	27.00 (約手)	山口京町支店	取引ナシ
大阪	44.7.22	井上清二	東・東雲寺・一ノ二 六	不詳	300.00 (約手)	天王寺玉造支店	取引ナシ
大阪	44.8.4	市川恵都	東・南久寶寺・三丁 目	紙商	50.00 (小切)	北濱南支店	解約後
名古屋	44.8.26	岩間てふ	西・茶屋・七八七八	時計自 轉車商	101.20 (約手)	伊 藤	預金不足
横濱	44.8.31	池田文次郎	尾上・六ノ九〇	藥品肥 料商	500.00 (約手)	横濱賞業 店	預金不足
京都	44.9.2	江良常太郎	古門前通大和大路 東入	不詳	120.00 (約手)	加島支店	取引ナシ
京都	44.9.2	伊藤市太郎	丸太町通寺町東入	紙商	340.00 (約手)	北濱支店	取引ナシ
神戸	44.9.2	エニ・チエーバツク レン	元居留地・四八	輸出業	100.00 (小切)	香港上海支店	預金不足
大阪	44.9.7	江間午三郎	南・西園手町・一〇 三一	不詳	955.00 (約手)	三井西支店	取引ナシ
京都	44.9.6	伊藤金次郎	宝町通三條上ル	帯地商	1,210.00 (約手)	京都商工	解約後
横濱	44.9.9	石井茂	辨天通・三ノ六一	仲立業	188.40 (小切)	横濱商業	預金不足
大阪	44.9.18	榎本鹿太郎	南・天王寺人 四八二七	不詳	720.00 (約手)	天 王 寺	取引ナシ
東京	44.9.29	伊藤銀吾	京・入舟・三ノ三	硝子商	20.00 (小切)	廣部麻布支店	預金不足
名古屋	44.9.26	伊藤吉太郎	愛知縣西春日郡金 城村大字上名古屋	染物商	100.00 (約手)	名 古 屋	預金不足
東京	44.10.7	市川喜一郎	赤・青山北・七ノ一	墨表商	250.00 (約手)	合 名 田 中	預金不足
東京	44.10.7	石川定三郎	日・橋・三ノ五	硝子商	100.00 (小切)	興國東京支店	預金不足
横濱	44.10.4	石井竹	太田・二ノ三四	紙商	476.42 (約手)	第 三 支 店	預金不足
東京	44.10.12	石橋好一郎	神・郷場・七	木綿商	50.00 (小切)	日 本 貯 蓄 魚 河 岸 支 店	預金不足
東京	44.10.12	石田基亮	京・本八丁堀・四ノ 九	船具商	250.00 (小切)	三 十	預金不足
東京	44.10.13	伊澤彦太郎	小・指ヶ谷・一四六	酒商	150.00 (約手)	小石川貯藏	解約後
大阪	44.10.11	池廣八藏	東・道修町・二丁目	箱商	938.00 (約手)	川 上	解約後
東京	44.10.18	飯田龜太郎	日・本石・一ノ一五	不詳	3,000.00 (約手)	東海堀江町支店	取引ナシ
東京	44.10.19	錠谷直吉	深・仲大工・三	雜卵商	90.00 (小切)	廣部麻布支店	預金不足
東京	44.10.21	伊藤茂七	日・上横町・一三	呉服商	500.00 (約手)	東 海	解約後

交換所名 年月日 振出人氏名 住 所 職業 金額 支拂先 理由

交換所名	年月日	振出人氏名	住 所	職業	金額	支拂先	理由
京都	44.10.23	井上富太郎	堺町通松原下ル	メリヤス シヤツ商	250.00 (約手)	起 業	預金不足
東京	44.10.27	石田興市	京・三十間堀・三ノ 一	醫科機械 衛生材料	50.00 (小切)	日 本 貯 蓄 魚 河 岸 支 店	預金不足
大阪	44.10.27	井崎一郎	北・伊勢・四〇ノ一	不詳	100.00 (約手)	三十四天満支店	取式ナシ
東京	44.11.2	井口了	荏・大崎町・字居木 橋・四八七	運送業	30.00 (小切)	品 川	預金不足
名古屋	44.11.6	稻毛藤吉	愛知縣愛知郡愛知 町	鼻緒商	36.00 (小切)	關 戸	預金不足
東京	44.11.14	遠藤篤太郎	牛・神樂・二ノ一	紙商	30.00 (約手)	中 央 貯 蓄	取引ナシ
東京	44.11.16	伊藤久八	深・扇橋町・二ノ五	材木商	400.00 (約手)	深川西町支店	預金不足
京都	44.11.13	井上音次郎	上長者町淨福寺西 入	酒造業	37.00 (小切)	東都西陣支店	解約後
大阪	44.11.14	伊藤利作	東・谷町・四ノ二〇 二	羅紗商	200.00 (約手)	北濱船場支店	解約後
東京	44.11.18	板垣市郎治	京・新富・三ノ二	裝飾品 販賣	50.00 (小切)	明 治 商 業 神 田 支 店	解約後
神戸	44.11.17	五百井清三郎	榮町六丁目	貿易商	48.10 (小切)	浪 速 支 店	預金不足
名古屋	44.11.11	遠藤宅藏	愛知縣愛知郡八幡 村	材木商	187.00 (小切)	明治尾張出張所	預金不足
東京	44.11.27	岩橋鷹藏	所・柳原・二ノ一	無職	50.00 (約手)	深川本所支店	解約後
東京	44.11.29	伊藤爲吉	牛・赤城下・八八	建築技師	150.00 (小切)	二 十	預金不足
東京	44.11.29	井上寛	小・東青柳・二三	會社員	100.00 (小切)	東 武	預金不足
東京	44.11.30	岩城理吉	神・柳・二	時計商	250.00 (小切)	帝 國 貯 蓄 須 田 町 支 店	預金ナシ
東京	44.11.30	一柳磯吉	牛・山吹・一四六	白木商	180.00 (小切)	興 業 貯 蓄 小 石 川 支 店	預金不足
東京	44.12.1	市川善次郎	京・築地・一ノ九	秤商	150.00 (約手)	八十四京橋支店	預金不足
神戸	44.12.28	延命寺品三	兵庫下澤通四ノ五 二	雜穀	144.95 (約手)	鴻池兵庫出張所	預金不足
東京	44.12.6	伊藤壽平	豊多摩郡澁谷町中 澁谷三九五	肥料商	100.00 (小切)	旭貯金麻布支店	預金不足
大阪	44.12.2	伊藤千太郎	東・道修寺・三ノ二 四	藥種商	274.88 (約手)	帝 國 支 店	取引ナシ
名古屋	44.12.8	伊串徳重	東・平田・五	陶器商	14.26 (小切)	金 城	預金不足
東京	44.12.14	井上泰藏	京・明石・三一	會社員	150.00 (小切)	北 濱 支 店	預金不足
東京	44.12.14	石川直彦	下・池ノ端仲・七四	酒商	10.00 (小切)	明 治 商 業 神 田 支 店	解約後
東京	44.12.14	石川砂	神・西小川・二ノ八	會社員	725.00 (小切)	合 名 田 中	解約後
名古屋	44.12.13	石原新太郎	西・上長者・三	絞商	1,150.00 (約手)	明 治	預金不足
東京	44.12.16	石川房太郎	小・下富坂・一九	不詳	75.00 (約手)	小石川貯藏	取引ナシ

(イ)

(イ)

交換所名	年月日	振出人氏名	住 所	職業	金額	支拂先	理由
不渡手形之部	東京 44.12.19	井橋茂吉	下・入谷・三〇	會社員	138.60 (小切)	東 武	預金不足
	東京 44.12.20	岩瀬順藏	不 詳	不 詳	380.00 (小切)	中 井	取引ナシ
	東京 44.12.21	江原平作	芝・高輪車・六二	雜 業	1,500.00 (小切)	二 十	預金不足
	大阪 44.12.20	市川專太郎	南・西清水・三二	不 詳	250.00 (約手)	加島南支店	取引ナシ
	東京 45.1.10	岩淵覺太郎	淺・西島越・八	酒 商	38.00 (小切)	興國東京支店	預金不足
(イ)	東京 45.1.11	石井與作	神・佐柄木・二一	白米商	73.00 (小切)	日本貯蓄	預金不足
	東京 45.1.11	井上欣二郎	日・北新堀・七	米 商	280.00 (小切)	掛川支店	解約後
	大阪 45.1.10	石田 澤	東・島町二丁目北側	油 商	147.00 (小切)	第四十七支店	解約後
	横濱 45.1.16	鈴木順吉	尾上町六ノ九	藥品肥料	1,008.00 (小切)	横濱實業	預金不足
	大阪 45.1.18	井上直七	東・南久寶寺・四丁目	メリヤス商	70.24 (小切)	近 江	預金不足
	大阪 45.1.18	磯西伊太郎	北・曾根崎中・一丁目	貿易商	859.50 (約手)	三十四天満支店	解約後
	大阪 45.1.20	井奥友次郎	西・榎南通・二ノ二	藥 商	569.20 (約手)	浪速西支店	預金不足
	東京 45.1.26	石川顯一郎	四・傳馬・一ノ五二	不 詳	625.00 (約手)	四 谷	取引ナシ
	東京 45.1.27	飯田常次郎	日・本船・一一	魚 商	100.00 (小切)	明治商業	預金不足
	東京 45.1.29	伊藤音松	所・長岡・七二	酒 商	142.50 (小切)	豊國淺草支店	解約後
	東京 45.2.3	井野忠藏	淺・西島越・一三	不 詳	555.00 (約手)	中加貯蓄	取引ナシ
	東京 45.2.3	岩崎重吉	淺・瓦・二八	セルロイド	117.00 (小切)	實業貯金	預金不足
	大阪 45.1.29	泉浦壽弼	北・中ノ島四丁目府立病院東入	直輸入商	50.00 (約手)	近江北支店	解約後
	横濱 45.1.29	岩井惣太郎	元町・四ノ一五九	酒 商	220.00 (約手)	第百支店	預金不足
	大阪 45.2.3	井上かね	東・内安堂寺・四丁目	小間物商	7.25 (小切)	虎 屋	解約後
	東京 45.2.13	岩崎東記	淺・瓦・二八	小間物商	180.00 (小切)	東海淺草支店	預金不足
	横濱 45.2.12	井澤常吉	眞砂・一ノ一	雜貨輸出商	98.80 (小切)	左右田	預金不足
	東京 45.2.16	稻澤一二	神・元柳原・三三	呉服商	100.00 (約手)	伊藤支店	解約後
	東京 45.2.16	石川清子	下・池ノ端仲・二四	羽根商	370.00 (約手)	日本貯蓄	預金ナシ
	東京 45.2.17	伊藤吉	麻・弁・七九	帽子職	100.00 (小切)	廣部麻布支店	預金ナシ
	大阪 45.2.13	泉常一郎	西・松島・一ノ一四〇	...	369.82 (約手)	加島南支店	預金不足
	名古屋 45.2.15	岩田清十郎	中・西境・一ノ二	不 詳	199.50 (約手)	愛 知	取引ナシ

交換所名	年月日	振出人氏名	住 所	職業	金額	支拂先	理由
不渡手形之部	名古屋 45.2.19	今 通 行	東・富士塚・三	不 詳	250.00 (小切)	愛 知	取引ナシ
	東京 45.2.27	乾清太郎	所・若宮・三四	メリヤス商	162.00 (約手)	東海本所支店	取引ナシ
	東京 45.2.27	磯谷九藏	神・今川小路・二ノ一	不 詳	195.00 (約手)	合資田中	取引ナシ
	東京 45.2.28	岩本秀吉	本・新小梅・八	材木商	147.86 (小切)	東京共立	預金ナシ
	名古屋 45.3.1	伊藤由太郎	中・末廣町	不 詳	100.00 (約手)	明 治	取引ナシ
	大阪 45.3.1	泉益之助	東・道修・四ノ六〇	不 詳	990.00 (約手)	帝商支店	預金不足
	大阪 45.3.1	今井政吉	東・南新・二ノ一五	洋服商	1,385.00 (小切)	山 口	預金不足
	東京 45.3.9	石井藏次郎	日・綱袋・二ノ一五	印刷業	66.00 (小切)	日本貯蓄	預金不足
	東京 45.3.12	池田成一	神・松下・八	不 詳	255.00 (約手)	東京神田支店	取引ナシ
	名古屋 45.3.13	石原秀次郎	西・手木・三七	不 詳	200.00 (約手)	明 治	取引ナシ
	大阪 45.3.14	伊吹銀之助	南・瓦屋一番町七九	菓子商	50.00 (小切)	北濱南支店	解約後
	横濱 45.3.14	石井治三郎	長者・九ノ九二	不 詳	135.00 (約手)	左右田	取引ナシ
	名古屋 45.3.18	伊藤邦次郎	南・熱田傳馬・三ノ九	不 詳	95.00 (約手)	愛知農商	取引ナシ
	大阪 45.3.18	飯田國助	南・日本橋・一ノ三六	呉服商	1,300.00 (約手)	山口南支店	取引ナシ
	大阪 45.3.20	岩村安次郎	肥前國伊萬里町	呉服商	440.00 (小切)	三十四	解約後
	東京 45.3.26	一泉誠之輔	下・元黒門・一	不 詳	235.00 (約手)	下 谷	取引ナシ
	京都 45.3.23	犬飼廣三郎	室町通綾小路角	呉服商	100.00 (約手)	起 業	解約後
	東京 45.3.28	石坂榮太郎	京・五郎兵衛・二ノ一五	青物商	700.00 (小切)	日進神田支店	預金ナシ
	東京 45.4.1	岩瀬龜吉	芝・西久保廣・五	土木業	400.00 (小切)	日本貯蓄	預金不足
	東京 45.4.4	井上俊也	豊多摩郡・益谷大字青山	會社員	420.00 (小切)	興國東京支店	解約後
	大阪 45.4.4	池田松右衛門	南・天王寺冷人・四九二七	料理業	1,450.00 (約手二枚)	天王寺	預金不足
	東京 45.4.8	稻垣常吉	神・西小川・二ノ一	砂糖商	350.00 (小切)	矢 澤	預金不足
	東京 45.4.9	今井長吉	府下南葛飾郡向島寺島村	織物商	350.00 (約手)	東京貯蓄	預金不足
	東京 45.4.16	岩田進太郎	日・松島・五	菓子商	223.00 (小切二枚)	會 庫	預金不足
	大阪 45.4.12	井上喜作	熊本市外本莊中道	不 詳	39.00 (約手)	十八支店	取引ナシ
	名古屋 45.4.16	伊藤藤三郎	東・西二葉・一八	時計製造業	100.00 (約手)	金 城	取引ナシ
	名古屋 45.4.16	岩田與之吉	西・江川・一ノ八	不 詳	98.00 (約手)	名古屋堀川支店	預金不足

不渡手形之部 (イ)

交換所名	年月日	振出人氏名	住 所	職業	金額	支拂先	理由
不渡手形之部 (イ)	東京	45. 4.22	池田 み 久	四・麹・一ノ二〇	紳 商 150.00 (約手)	帝國貯蓄 帝四谷支店	預金不足
	東京	45. 4.24	石田 兼 吉	日・吳服・八	牛肉商 100.00 (小切)	日本貯蓄	預金不足
	大阪	45. 4.24	岩本 榮三郎	南・長堀橋筋・二ノ 四六	文房具 1,283.94 (約手)	山口南支店	預金不足
	横濱	45. 4.24	石井 直	神奈川町・三	銀行業 1,500.00 (約手)	戸部貯蓄	預金不足
	東京	45. 5. 1	井上 艶 枝	小・東青柳・二三	會社員 1,105.00 (小切二枚)	深 田	預金不足
	東京	45. 5. 2	今村 良 七	淺・公園第六區・三 號三二	洋酒店 100.00 (約手)	中央商業	預金不足
	東京	45. 5. 2	石井 成之助	麹・有樂・一ノ三	會社員 400.00 (小切)	日進神田支店	預金不足
	東京	45. 5. 3	圓 中 文 助	芝・田・四ノ一	機械製 造販賣 350.00 (小切)	豐國三田支店	預金不足
	東京	45. 5. 4	井上 爲 吉	麹・土手三番・四	荒物商 180.00 (小切)	麹 町	解約後
	東京	45. 5.10	津上 勝 永	下・仲徒士・三ノ一	貸金業 200.00 (小切)	下 谷	預金不足
	大阪	45. 5.13	榎本 定 一	東・北久太郎町二 丁目	不 詳 500.00 (約手)	第三支店	取引ナレ
	東京	45. 5.17	伊藤 雛 治	淺・永住・六三	請負業 350.00 (小切)	豐國淺草支店	預金不足
	東京	45. 5.20	石川 亨	神・佐久間・四ノ一	雜穀商 150.00 (約手)	日進神田支店	預金不足
	東京	45. 5.28	今戸 勝 治	赤・田・六ノ一	雜貨商 200.00 (小切)	興業貯蓄支店	預金不足
	東京	45. 5.29	井上 庄太郎	芝・松本・四七	酒 商 50.00 (小切)	東海三田支店	解約後
	名古屋	45. 5.31	伊藤 鐵 治郎	愛知縣春日井郡清 水町	太物商 49.79 (約手)	明 治	預金不足
	東京	45. 6.11	池土 茂三郎	芝・濱松・三ノ二〇	不 詳 270.00 (約手)	北濱芝支店	取引ナレ
	東京	45. 6.12	飯沼 林三郎	下・仲徒士・一ノ五	硝子商 31.50 (小切)	日進神田支店	預金不足
	大阪	45. 6. 7	石川 榮 吉	南・難波西園寺町	不 詳 150.00 (約手)	浪速南支店	取引ナレ
	東京	45. 6.18	榎本 貞 助	所・相生・五ノ五	金物商 270.00 (小切)	十二支店	預金不足
	東京	45. 6.20	五十嵐 吉五郎	埼玉縣北足立郡川 口町	米穀商 100.00 (小切)	尾張屋駒込支店	預金不足
	京都	45. 6.18	石塚 伊之助	高倉通錦小路下ル	果物商 150.00 (約手)	近江支店	解約後
	東京	45. 6.24	海老原 金十郎	埼玉縣北足立郡川 口町	不 詳 300.00 (約手)	住友東京支店	取引ナレ
	東京	45. 6.25	榎本 熊次郎	日・若松・一	會社員 200.00 (小切)	東海堀江町支店	解約後
	東京	45. 6.26	井上 彌 一	京・松屋・二ノ六	株式仲 買店員 200.00 (小切)	中央商業芝支店	預金不足
	東京	45. 6.26	井上 筆	芝・松本・四七	酒 商 106.56 (約手)	河合神明支店	解約後
京都	45. 6.24	飯盛 松太郎	一條通千本東入	糸物商 35.00 (小切)	京都商工 西陣支店	解約後	

交換所名	年月日	振出人氏名	住 所	職業	金額	支拂先	理由
東京	45. 6.29	井澤 傳 吉	芝・南佐久間・二ノ 一七	白米商 100.00 (小切)	廣部麻布支店	預金不足	
大阪	45. 6.27	遠藤 庄次郎	北・東梅田・六六五	不 詳 135.00 (約手)	北濱堂島支店	取引ナレ	
大阪	45.12.11	壺山 慶次郎	東・北濱二丁目	株式仲 買 24,454.00 (小切四枚)	北濱外一	預金不足	
大阪	44.12.11	壺山 喜 一	西・觀上通二丁目	仲立業 11,126.00 (小切三枚)	大和田支店	預金不足	
東京	44.12.16	壺 元 猷	小・白山前・一	印刷業 247.00 (小切)	尾張屋支店	預金不足	
大阪	43. 1. 8	林原 瀬 雄	南・順慶・一ノ九	化粧品 商 150.00 (約手)	加島南支店	解約後	
名古屋	43. 1.12	林 誠 一 郎	中・茶屋・四〇	材木商 400.00 (約手)	愛知古渡田服店	預金不足	
東京	43. 1.27	萩原 喜代治郎	牛・市ヶ谷長延寺 谷・六	土木請 負業 300.00 (約手)	中央貯蓄	取引ナレ	
東京	43. 2.14	林伊 勢 治郎	深・富岡門前・二四	鑼師商 180.00 (小切)	倉庫深川支店	預金不足	
名古屋	43. 2.16	林 堅 治 郎	愛知中島一宮	不 詳 120.00 (約手)	名 古 屋	取引ナレ	
京都	43. 2.22	原田 萬 治郎	下・本町通五條下ル	不 詳 150.00 (約手)	北濱七條支店	取引ナレ	
名古屋	43. 2.22	林 松 太 郎	中・末廣・六	不 詳 24.60 (約手)	北濱支店	取引ナレ	
名古屋	43. 2.28	早川 商店	東・武平・三	硝子商 24.80 (約手)	名 古 屋	取引ナレ	
京都	43. 3.25	初田 彌三郎	京・葛野・朱雀野	セメン ト商 250.00 (小切)	村井支店	預金不足	
名古屋	43. 3.26	波多野喜右衛門	愛知・東春日・條田	不 詳 256.50 (約手)	愛 知	取引ナレ	
東京	43. 4.26	春山 茂十郎	郷・本郷・六ノ三一	不 詳 798.00 (約手)	中央商業	取引ナレ	
大阪	43. 5. 6	ペーパー商會 北村 新太郎	東・瓦・一ノ三〇	不 詳 250.00 (約手)	京都商工支店	取引ナレ	
横濱	43. 5.12	羽村 政 藏	鶴・一ノ一五	洋服商 285.20 (約手)	横濱中央	預金不足	
東京	43. 5.17	服部 源三郎	下・上野櫻木・二七	會社員 850.00 (約手)	東海京橋支店	取引ナレ	

不渡手形之部 (イ)

(ロ)

(ハ)

交換所名 年月日 振出人氏名 住 所 職業 金額 支拂先 理由

交換所名	年月日	振出人氏名	住 所	職業	金額	支拂先	理由
大阪	43. 6. 4	畠中徳次郎	西・立賣堀・北通・六八一	機械商	506.00 (小切)	三 十 四 雜 噺 場 支 店	預金不足
名古屋	43. 6. 17	服部七左衛門	愛知・知多・有松一 九二	不詳	220.00 (約手)	愛 知	預金ナシ
東京	43. 7. 6	林 順 吉	日・坂本・三〇	有價証券 現物買賣	200.00 (小切)	日 本 貯 蓄	預金不足
東京	43. 7. 22	早川龜太郎	神・今川小路・二ノ 一七	洋服裁 縫業	174.06 (約手)	日 本 貯 蓄	預金不足
東京	43. 7. 27	羽田恭輔	下・清水・一七	雜 業	36.00 (小切)	中 央 商 業	預金不足
神戸	43. 7. 26	長谷川 孝	荒田・一	精米店	250.00 (小切)	岸 本 南 支 店	預金不足
名古屋	43. 8. 1	橋本正邦	上・榎島	不詳	25.00 (約手)	名 古 屋 堀 川 支 店	取引ナシ
大阪	43. 9. 1	長谷川久吉	西・本田通・二	鐵 工	340.00 (約手)	百 四 十 七 支 店	預金不足
名古屋	43. 9. 1	八田八之助	東・八百屋・一	不詳	150.00 (約手)	北 濱 支 店	取引ナシ
大阪	43. 9. 17	萩原九兵衛	北・天満橋筋・三	硝子製造	578.80 (小切)	山 口 北 支 店	預金不足
東京	43. 9. 21	花田捨吉	豊多摩・淀橋・角管	酒 商	50.00 (小切)	淺 田 新 宿 支 店	預金不足
大阪	43. 9. 19	花房平兵衛	西・靱上通・二	海産物商	50.00 (小切)	大 和 田 支 店	解約後
東京	43. 9. 23	畠山繁治	麹・富士見町・五ノ 二五	不詳	150.00 (小切)	東 海	預金不足
横濱	43. 10. 1	林屋株式会社	南仲通・二ノ二五	90.00 (約手)	左 右 田 壽 町 支 店	取引ナシ
東京	43. 10. 3	橋本清吉	淺・瓦・二八	不詳	144.00 (小切)	東 武	預金不足
京都	43. 10. 6	長谷川宗吉	府下・紀伊・伏見	不詳	140.00 (約手)	名 古 屋 支 店	取引ナシ
大阪	43. 10. 6	萩原捨次郎	南・末吉通・一	防水布	47.00 (小切)	浪 速 難 波 支 店	解約後
京都	43. 10. 6	長谷川宗次郎	府下・紀伊・伏見	不詳	200.00 (約手)	名 古 屋 支 店	取引ナシ
大阪	43. 10. 8	橋本邦三	西・西九條新通・二ノ 六六三	金物商	20.00 (小切)	第 百 四 十 七 支 店	解約後
横濱	43. 10. 11	林 ひ さ	本・五ノ五七	旅宿業	333.00 (小切)	横 須 賀 商 業 支 店	預金不足
横濱	43. 10. 13	長谷川 榮太郎	尾上・四ノ五九	西 洋 小間物	870.00 (約手)	横 濱 正 金	預金不足
名古屋	43. 11. 16	服部商店	東・壹・二ノ五	洋 鏡 漆器商	100.00 (小切)	金 城	預金不足
名古屋	43. 11. 26	服部信一	東・伊勢・二	不詳	142.00 (約手)	愛 知	取引ナシ
大阪	43. 12. 15	長谷松之助	北・天神橋筋・三	織物商	178.00 (小切)	虎 屋	解約後
大阪	44. 1. 18	初瀬川 初治郎	南・木津北島・三ノ 一〇三	不詳	125.20 (約手)	百 三 十 西 濱 出 張 所	取引ナシ
東京	44. 2. 2	蓮見鈴五郎	芝・芝口・二ノ八	運送業	105.00 (小切)	東 京 榮	預金不足
大阪	44. 3. 1	林 常 吉	北・菟我野・七九	酒 商	949.00 (約手)	三 十 四 天 満 支 店	預金不足

不渡手形之部 (八)

交換所名 年月日 振出人氏名 住 所 職業 金額 支拂先 理由

交換所名	年月日	振出人氏名	住 所	職業	金額	支拂先	理由
大阪	44. 3. 2	林 福 藏	東・南久太郎・二ノ 四二	金物商	281.10 (約手)	浪 速 南 支 店	解約後
東京	44. 3. 21	小島新造	日・濱・二ノ一	印刷業	30.00 (小切)	第 三 十 六 支 店	解約後
東京	44. 4. 6	瑞 長次郎	不詳	不詳	20.00 (小切)	東 京 神 田 支 店	取引ナシ
横濱	44. 4. 11	長谷川廣道	羽衣・二ノ四八	不詳	148.76 (約手)	左 右 用	取引ナシ
京都	44. 4. 25	服部芳太郎	熱屋通三條南入	株式買賣	375.00 (小切)	京 都 商 工	預金不足
東京	44. 5. 17	林清次郎	日・濱・一	舶來織 物商	41.00 (小切)	日 本 貯 蓄	預金不足
京都	44. 5. 16	橋本善之助	猪熊通八條角	不詳	50.00 (約手)	北 濱 支 店	取引ナシ
東京	44. 6. 11	橋本金次郎	神・紺屋・三五	金物商	285.05 (小切)	左 右 田 支 店	預金不足
名古屋	44. 6. 8	原 甚太郎	中區東門前町	筆筒商	8.84 (小切)	明 治 南 出 張 店	預金不足
京都	44. 6. 9	林戸勇次郎	不詳	不詳	30.58 (小切)	村 井 支 店	取引ナシ
大阪	44. 6. 15	原 由 藏	東・唐物町・三ノ二	洋傘商	90.00 (小切)	京 都 商 工 支 店	解約後
京都	44. 6. 16	長谷川 末次郎	高臺寺北門東入	不詳	70.00 (約手)	起 業	取引ナシ
名古屋	44. 6. 21	服部竹次郎	西・玉屋町・二ノ七	洋傘商	450.00 (約手)	名 古 屋	預金不足
大阪	44. 7. 17	橋本源治	西・末吉橋通二丁目	菓子商	134.85 (小切)	北 濱 南 支 店	解約後
京都	44. 8. 11	服部才次郎	四條通熱屋町東	不詳	300.23 (約手)	起 業	取引ナシ
東京	44. 8. 16	長谷川 市次郎	日・浪花・一〇	染物商	866.00 (小切)	第 百	預金不足
京都	44. 9. 18	林 音 吉	堀川通寺ノ内上ル	織物製 造業	80.00 (約手)	京 都 西 陣 支 店	解約後
大阪	44. 10. 2	長谷川岩吉	東・北濱五丁目	電氣機 械	380.00 (約手)	帝 國 商 業 支 店	解約後
東京	44. 10. 7	林 定 吉	深・門前仲・二四	肥料商	27.58 (小切)	深 川	預金不足
東京	44. 10. 13	林 周	牛・改代・八	化粧品 商	100.00 (小切)	興 信	預金不足
東京	44. 10. 18	橋本久作	下・長者・二ノ一四	不詳	200.00 (約手)	下 谷	取引ナシ
大阪	44. 10. 16	林 孝 太郎	南・難波櫻川・三 丁目	鑄 造	500.00 (約手)	北 濱 西 支 店	解約後
大阪	44. 10. 19	濱地竹次郎	北・南森町・一三	罐詰商	280.00 (約手)	山 口 北 支 店	解約後
東京	44. 10. 28	橋倉新五郎	淺・南元・二六	蓄音機 商	100.00 (小切)	豐 國 淺 草 支 店	解約後
東京	44. 10. 27	古橋千代江	所・綠・二ノ二三	メリヤ ス商	163.50 (約手)	肥 後 支 店	預金不足
大阪	44. 10. 25	服部省三郎	西・立賣南通六丁 目	貿易商	50.00 (小切)	第 百 四 十 七 支 店	預金不足
東京	44. 10. 31	長谷川 龜太郎	淺・東仲・二ノ一	織物仲 買業	138.00 (小切)	富 國	預金不足

不渡手形之部 (八)

交換所名	年月日	振出人氏名	住 所	職業	金額	支拂先	理由
不渡手形之部	大阪 44.11.1	林 仲	南・瓦屋町二番・一ノ三四	時計商	470.00 (約手)	虎屋支店	預金不足
	東京 44.11.14	島野榮次郎	日・小傳馬一ノ五	漆器商	245.00 (小切)	日本通商	預金不足
	東京 44.11.21	早川忠次郎	神・淡路一ノ一	貿易商	260.00 (小切)	日本通商	預金不足
	東京 44.12.1	原 松 治	神・三時三ノ一	酒 商	100.00 (小切)	日本貯蓄飯田町支店	預金不足
	東京 44.12.6	原田俊三郎	浅・山宿三	板硝子商	55.00 (約手)	中央商業	預金不足
(八)	大阪 44.12.2	原 定之助	西・新町通五ノ一・二四	不 詳	168.84 (約手)	第三堀江支店	解約後
	大阪 44.12.14	橋田新造	東・伏見五ノ二六	呉服商	500.00 (小切)	百 三 十	解約後
	東京 44.12.22	橋本啓藏	麻・日ヶ窪六	不 詳	57.00 (小切)	旭貯金麻布支店	預金不足
	名古屋 44.12.22	林商店代表者 村山辰之助	西區・福屋三ノ一・〇六	不 詳	37.10 (約手)	明 治	取引ナシ
	東京 45.1.16	橋本員男	日・南茅場四八	有價證券買賣	350.00 (小切)	興業貯蓄支店	預金不足
	東京 45.1.22	服部金松	所・龜澤一ノ一八	鍛冶職	1,000.00 (約手)	農工貯蓄支店	預金不足
	東京 45.1.27	林 彦 一	深・西六軒堀三六	酒 商	50.00 (小切)	日本貯蓄	預金不足
	大阪 45.2.13	林 善二都	南・大寶寺東ノ町六二	地金商	1,281.00 (小切)	左右田新町支店	預金不足
	京都 45.2.13	長谷川正三郎	大宮通寺ノ内上ル	米穀商	300.80 (小切)	近江支店	解約後
	東京 45.2.23	土生一教	日・濱二ノ一四	不 詳	219.00 (約手)	肥後支店	取引ナシ
	東京 45.3.4	林 濱太郎	神・駿河臺東紅梅二	不 詳	420.00 (約手)	尾 張 屋	取引ナシ
	東京 45.3.6	濱 茂	小・江戸川一・二	氷販賣業	200.00 (小切)	日本貯蓄	預金不足
	大阪 45.3.12	長谷川利太郎	北・木幡九〇一	紙 商	100.00 (約手)	近江北支店	解約後
	東京 45.3.22	橋本 一	日・南茅場四八	有價證券現物買賣	196.00 (小切)	興業貯蓄	預金不足
	東京 45.4.4	林 榮治郎	神・元岩井一七	製鐵業	51.28 (小切)	第百通旅支店	解約後
	大阪 45.4.9	橋本あさ	南・難波元四ノ四・二二六	錫明商	1,250.00 (約手)	浪 速 支 店	預金不足
	東京 44.5.1	合資会社荻清商店 矢作太七	京・南大工八	炭物商	275.00 (約手)	農工貯蓄支店	解約後
	東京 45.5.15	濱 徳 松	小・江戸川一・三	氷 商	98.50 (小切)	關 東 商 業	預金不足
	東京 45.5.18	原田安次郎	神・久衛門一	雜貨商	150.00 (小切)	日進神田支店	預金不足
	京都 45.5.16	橋爪菊太郎	東洞院通松原上ル	メリヤス雜貨商	2,800.00 (約手小切)	京 都	預金不足
	京都 45.6.5	橋本幸次郎	諏訪町通松原上ル	呉服商	103.90 (小切)	京 都	預金不足
	名古屋 45.6.6	林 愛 治	中・桑名一ノ二	不 詳	40.00 (約手)	名 古 屋	取引ナシ

交換所名	年月日	振出人氏名	住 所	職業	金額	支拂先	理由
	名古屋 45.6.11	花村已松	東・新出来町四丁目	雜貨商	300.00 (約手)	金 城	預金不足
	東京 45.6.19	原 芳 道	郷・眞砂一五	服物商	300.00 (約手)	四谷牛込支店	預金不足
	東京 45.6.20	長谷川梅吉	四・麹一ノ七	革 商	293.65 (約手)	萬 世	預金不足
	東京 44.6.21	羽根秀一	神・南神保三	原油商	92.50 (小切)	廣部神田支店	預金不足
	東京 45.6.22	馬場細野合名會社代表者 細野知義	京・新湊二ノ一	鐵工業	300.00 (約手)	八 十 四 八 丁 堀 支 店	取引ナシ
	名古屋 45.6.21	林 林之助	西・茶屋一	不 詳	805.14 (約手)	第 一 支 店	取引ナシ
	名古屋 46.6.21	林 市 郎	中・老松四ノ八	不 詳	80.00 (約手)	金 城	取引ナシ
	大阪 43.1.10	西脇宗助	不 詳	不 詳	92.00 (小切)	古 市	取引ナシ
	東京 44.5.10	二宮佐七	日・藥研堀五四	メリヤスシャツ商	65.00 (小切)	日本貯蓄	預金ナシ
	大阪 43.5.7	西畑富之助	北區佐藤二	材木商	678.00 (約手)	第三支店	取引ナシ
	大阪 43.6.28	合資会社日東洋酒商店代表者 田中甚三郎	東・備後二	洋酒商	250.00 (約手)	虎 屋	解約後
	大阪 43.8.17	西村留次郎	北上福島中一〇	呉服太物商	200.00 (小切)	三十四天満支店	預金不足
	大阪 43.9.5	西 竹 松	北・堂島裏一ノ二	不 詳	200.00 (約手)	三十四天満支店	解約後
	東京 43.9.7	西部清太郎	深・富川三一	質 商	72.75 (小切)	深川西町支店	預金不足
	名古屋 43.9.21	丹羽郁夫	中・南瓦二五	呉服商	200.00 (約手)	金城小市場支店	預金ナシ
	大阪 43.9.28	西脇たけ	東・上本二ノ二五	米 店	120.00 (小切)	古 市	解約後
	東京 43.10.4	日本模範製劑合名會社代表社員 福岡利三	日・横山三ノ一四	140.00 (約手)	下 野 支 店	取引ナシ
	大阪 49.10.8	西尾金田合名會社業務執行社員 西尾徳三郎	西・博勞三	綿 布	105.50 (約切)	實 業	預金不足
	大阪 43.11.28	西尾徳次郎	東・博勞三ノ一	不 詳	600.00 (約手)	三十四南支店	解約後
	京都 43.12.21	西澤勝治郎	葎屋一條上ル	不 詳	450.00 (約手)	京都西陣支店	取引ナシ
	東京 43.1.11	二宮元次郎	浅・田原三ノ五	洋傘扇掛	127.85 (約手)	東海淺草支店	解約後
	京都 44.3.21	西川喜三郎	葛城野天龍寺一五二	不 詳	20.00 (約手)	加 島 支 店	取引ナシ
	名古屋 44.3.27	二村伊八	西・本重三四	太物商	400.00 (約手)	明 治	預金不足

不渡手形之部 (八)

不渡手形之部 (八)

(三)

交換所名	年月日	振出人氏名	住 所	職業	金額	支拂先	理由
不渡手形之部	横濱 44.4.21	如田直藏	本町一	洋服商	880.45 (約手)	横濱實業	解約後
	大阪 44.5.24	西原又左衛門	東・東平野町・十ノ七四	貝 釘	1,892.00 (約手)	北濱南支店	解約後
	京都 44.5.24	西村虎之助	烏丸通錦小路角	和洋傘提灯商	93.35 (小切)	起 業	預金不足
	大阪 44.5.31	西村禎藏	府下・北河内郡南郷村赤井三五一	不詳	300.00 (約手)	近 江	取引ナシ
	京都 44.6.15	西村 花	大和・大路通三條下ル三軒町	不詳	180.00 (約手)	第一支店	取引ナシ
(二)	名古屋 44.7.27	西村正太郎	中・新築野・三ノ四二	酒 商	100.00 (約手)	明治東出張店	取引ナシ
	京都 44.8.1	西田市兵衛	高倉通六角下ル	呉服商	8.35 (小切)	村井支店	解約後
	大阪 44.8.29	西畑富之助	北・北野佐藤・三	材木商	100.00 (小切)	三十四天満支店	解約後
	大阪 44.9.2	西 純	南天王寺石ヶ辻町	不詳	120.00 (約手)	古 市	取引ナシ
	大阪 44.9.5	西内直次郎	南・餘淺八番町	繪具商	250.00 (約手)	古 市	解約後
	京都 44.9.18	西野竹次郎	三條通大宮東入ル	不詳	125.00 (約手)	近江支店	取引ナシ
	大阪 44.10.6	西脇ふさ	南・船出町・一一七三	硝子製造	45.00 (小切)	山 口 南 支 店	解約後
	大阪 44.10.16	西田榮三郎	南・高津九番町・九	金物商	348.80 (小切)	天 王 寺	預金不足
	大阪 44.11.6	西村梅介	南・安堂寺三丁目	足袋商	180.00 (小切)	山 口	解約後
	大阪 44.11.14	西村吉之助	西・阿波堀通三丁目	木綿商	500.00 (約手)	二十三支店	解約後
	東京 44.11.21	西村國太郎	淺・南富坂・五	乾物商	100.00 (小切)	興國東京支店	解約後
	東京 44.11.27	西崎やを	小・柳・二一	不詳	300.00 (約手)	小石川貯蔵	取引ナシ
	大阪 44.12.18	西田市兵衛	西・江戸堀北通・二ノ五五	不詳	500.00 (約手)	加 島	取引ナシ
	京都 45.1.14	西村寅次郎	木津屋橋通西洞院西入	不詳	300.00 (約手)	村井七條出張所	取引ナシ
	京都 45.1.15	西山常三郎	御幸町通二條下ル	金屬商	150.00 (約手)	起 業	解約後
	東京 45.1.22	日本信託合資會社代表社員 印東 胤一	日・大傳馬・二ノ二〇	...	62.78 (約手)	興 業 貯 蓄 芝 口 支 店	解約後
	東京 45.1.26	日本上下水道株式會社社長 平賀〇次郎	京・瀧山・八	...	450.00 (小切三枚)	明 治 商 業 神 田 支 店	解約後
	名古屋 45.2.2	丹羽角式	愛知縣丹羽郡大口村	米穀肥料	100.00 (約手)	名古屋堀川支店	預金不足
	東京 45.2.12	二宮時範	日・小傳馬・一	不詳	200.00 (約手)	左右田支店	取引ナシ
	東京 45.2.28	日本工務會業務擔當人 竹下慶二	郷・本郷・二ノ三四	...	30.00 (小切)	尾張屋本郷支店	解約後
	大阪 45.2.29	西田藤次郎	東・九條・三ノ六	不詳	100.00 (小切)	北濱西支店	取引ナシ
	東京 45.3.5	庭野吉平	不 詳	不詳	100.00 (小切)	日進神田支店	取引ナシ

交換所名	年月日	振出人氏名	住 所	職業	金額	支拂先	理由
	東京 45.3.7	西岡太吉	日・箱崎・四ノ一	魚 商	260.00 (小切)	日本貯蓄 魚河岸支店	預金不足
	大阪 45.3.7	西崎藤藏	美作津山町伏見町	呉服太物商	37.00 (小切)	京都商工支店	預金不足
	大阪 45.3.13	西内田鶴	南・高津八番・二〇	繪具商	25.00 (約手)	虎屋支店	解約後
	東京 45.3.22	日本土管株式會社創立事務所 谷川英雄	京・新堀河岸四號	...	100.00 (小切)	明治商 業 神 田 支 店	解約後
	東京 45.3.23	西勝 筆	淺・猿蓑・一ノ五	皮革商	120.00 (小切)	東京共立	預金不足
	東京 45.4.2	仁藤稱策	芝・神谷・一入	不詳	50.00 (小切)	八 十 四	解約後
	東京 45.4.11	西村來藏	牛・南横・七六	不詳	104.00 (約手)	東海京橋支店	取引ナシ
	東京 45.4.18	西堀千太郎	淺・千束・二ノ一〇	呉服商	115.00 (約手)	左右田支店	解約後
	大阪 45.5.2	鹽崎朝太郎	南・末吉橋・通四丁目	雜貨商	107.76 (小切)	近江東支店	解約後
	大阪 45.5.23	西山甚兵衛	東・岡山・三四一	唐弓絃商	1,500.00 (約手)	十八支店	預金不足
	大阪 45.6.14	宮崎純三	東・北濱・五丁目	會社員	133.41 (約手)	實業貯金	預金不足
	東京 45.6.19	庭野竹次郎	淺・藏前片・一三	眼鏡商	285.00 (小切)	浪 遠 南 支 店	解約後
	大阪 43.1.28	堀江久兵衛	西區順慶・一ノ二	直輸入商	335.00 (約手)	明 治 商 業	預金不足
	名古屋 43.2.22	堀 美 壽	西區本町四ノ三	綿布商	50.00 (約手)	第一支店	取引ナシ
	東京 43.3.21	本田德次郎	日・上横・一二	料理店	300.00 (小切)	帝國商業支店	預金不足
	大阪 43.4.5	合資會社 堀川商店 業務執行 太田幸一郎	東區淺三ノ二九	モスリ ン 商	1,985.00 (約手)	第一支店	取引ナシ
	横濱 43.5.6	保坂爲三郎	福富二ノ七一	不詳	100.00 (約手)	露 濱 支 店	預金不足
	横濱 43.6.28	ボイリアー・ロビン・ エンド・カムパニー	山下・六八	貿易商	2,072.00 (小切)	浪 遠	預金ナシ
	大阪 43.6.28	細田泰一	香川・仲多度・善通寺	不詳	100.00 (約手)	明治南出張所	預金不足
	名古屋 43.7.1	細井仲治郎	中・裏門前	漆器商	200.00 (約手)	帝國商業	預金不足
	東京 43.8.6	堀田正享	牛・二十騎・二七	不詳	320.00 (約手)	名古屋榮町支店	支拂の爲 來行せず
	名古屋 43.8.11	本多善吉	中・矢場	時計商	100.00 (約手)	名古屋堀川支店	預金不足
	名古屋 43.8.24	細川惣七	名古屋船入	明壺商	25.00 (小切)		

(二)

(三)

(ホ)

交換所名	年月日	振出人氏名	住所	職業	金額	支拂先	理由	
不渡手形之部 (ホ)	大阪	43.12.21	堀田徳太郎	南・二ツ井戸・三一	法被商	32.20 (小切)	浪速難波支店	預金不足
	大阪	43. 2.12	星野信策	西・京町上堀町通・四	石油商	150.00 (小切)	川上	解約後
	東京	44. 2.13	堀木喜太郎	南葛・龜戸五橋・一 九	不詳	250.00 (小切)	東海本所支店	預金不足
	大阪	44. 4.26	星野繁次	西・京堀上通・四	石油商	350.00 (小切)	浪速難波支店	解約後
	京都	44. 6.23	星野榮藏	東洞院通蛸薬師下 ル	不詳	1,500.00 (約手)	京都	取引ナレ
	京都	44. 6.27	本城平七	油小路通・佛光寺・ 上ル	呉服商	500.00 (約手)	近江支店	解約後
	京都	44. 5. 8	北條貞次郎	古河町三條下ル	不詳	128.00 (約手)	三十四支店	取引ナレ
	京都	44. 7.22	細谷信太郎	東洞院道松原下ル	呉服商	100.00 (小切)	起業	解約後
	名古屋	44. 8.16	細谷信平	愛知縣知多郡龜崎 町	不詳	2,475.00 (約手)	愛知	取引ナレ
	神戸	44. 8.31	本田武次郎	元町・三ノ三	洋傘 毛布商	100.00 (約手)	浪速支店	取引ナレ
	東京	44. 9.23	堀江傳三郎	府下北豊島郡王子 字堀ノ内	質商	100.00 (小切)	尾張屋	四十四年 九月末日 停止解除
	東京	44.10.27	本多留吉	府下南葛飾郡龜戸 町字龜戸三五・一五	酒商	106.00 (小切)	日本貯蓄	預金不足
	東京	44.10.41	星野宗麿	深・西大工・一八	鐵工業	250.00 (小切)	日進神田支店	預金不足
	東京	44.11. 6	堀九八	神・小川・四〇	御召縮 緋商	24.00 (小切)	東京神田支店	預金不足
	東京	44.11. 7	星野宗兵衛	深・西大工・一八	鐵工場	300.00 (小切)	深川	預金不足
	東京	44.11. 8	堀越恭太郎	神・淡路・一ノ一	牛肉商	348.00 (小切)	日本貯蓄	預金不足
	東京	44.11.14	堀芳太郎	芝・芝口・一ノ八	西洋料 理	23.00 (小切)	中央商業芝支店	預金不足
	大阪	44.12. 2	堀田徳太郎	南・船出・八二四	不詳	79.60 (約手)	百三十難波支店	取引ナレ
	京都	45. 1. 9	堀五郎兵衛	堀木町通小川角	不詳	1,552.00 (約手)	東都商業	解約後
	東京	45. 1.18	堀芳男	芝・芝口・一ノ八	西洋料 理	200.00 (小切)	中央商業	預金不足
京都	45. 2. 2	堀菊三郎	舊二條通川端東入 ル	米商	180.00 (小切二枚)	近江支店	預金不足	
京都	45. 3. 1	同人	第二新京極	諸興行 業	180.00 (小切二枚)	近江支店	預金不足	
大阪	45. 3. 1	合資會社 堀川製紙所 代表者 佐藤安太郎	播磨國高砂町	紙商	500.00 (約手)	三十四支店	取引ナレ	
大阪	35. 4. 4	堀内季三	東・釣鐘・ノ二二七	不詳	65.00 (約手)	近江東支店	取引ナレ	
大阪	45. 4.23	寶正豊重	宮崎縣宮崎町寺町	不詳	130.00 (約手)	第百四十七支店	取引ナレ	
京都	45. 4.29	本庄吉太郎	近江國高島縣大溝 村	木綿商	2,693.44 (小切)	近江支店	預金不足	
東京	45. 5.29	堀井富三郎	淺・光月・一	紙商	300.00 (約手)	農工貯蓄 淺草支店	預金不足	

交換所名	年月日	振出人氏名	住所	職業	金額	支拂先	理由
東京	45. 6.11	細野知義	京・入船・四ノ一	鐵工業	400.00 (小切)	八十四支店	預金不足
横濱	45. 6.17	堀健	平沼・三ノ四三	會社員	2,700.00 (約手)	第一支店	預金不足
大阪	45. 4.12	別所米太郎	北・老松・三ノ四六	礦油塗 料	300.00 (小切)	近江支店	解約後
大阪	45. 6.22	紅谷兼吉	東・博勞・四ノ三四	漆器卸 商	500.00 (約手)	加島南支店	解約後
名古屋	43. 4.16	富永政吉	中・八百屋・一ノ六	太物仲 買商	300.00 (約手)	名古屋榮町支店	預金不足
大阪	43. 5.11	十河熊吉	西區南堀江通一	金物商	737.00 (小切)	虎屋	預金ナレ
大阪	43. 7.30	土井亮太	西・西道頓堀・五ノ 一三	不詳	150.00 (約手)	三十四支店	取引ナレ
大阪	43. 9. 5	巴組 長谷川久吉	西・本通・二ノ一	鐵工業	102.57 (小切)	第百四十七支店	解約後
横濱	43. 9.16	外谷善之助	元・二	不詳	30.00 (約手)	横濱七十四支店	取引ナレ
東京	43. 9.29	遠山善四郎	日・龜井・七	木綿商	100.00 (約手)	第百通旅 籠町支店	預金不足
大阪	43. 9.29	豐田長次郎	西・西長堀北通四	雜貨貿 易商	187.58 (小切)	鴻池西支店	預金不足
東京	43.10.14	合資會社 東京螺子製 造所業務執行社員 松本武平	芝・本芝・二ノ一〇	...	2,550.00 (約手)	鐵業	預金不足
大阪	43.10.21	豐田長次郎	西・新町通・四ノ二 西三	貿易商	55.00 (約手)	鴻池西支店	解約後
大阪	43.10.26	土井富松	西・西道頓堀・五	材木商	470.00 (約手)	百三十堀江支店	解約後
東京	43.11.30	當摩長吉	神・三河・三ノ七	酒商	50.00 (小切)	萬世	預金不足
大阪	43.12. 8	富田民三郎	東・安土・二ノ一 三	呉服商	750.00 (約手)	加島	預金不足
名古屋	43.12.23	富田甚四郎	西・藪下・四五	玩具商	400.00 (約手)	名古屋幡下支店	預金不足
名古屋	44. 3. 9	東華號	西・本田一番・一	貿易商	519.60 (小切)	浪速西區支店	解約後
大阪	44. 3.13	德田幸次郎	南・長堀橋・一ノ一	不詳	150.00 (約手)	山口南支店	取引ナレ

不渡手形之部 (ホ)

(ト)

交換所名	年月日	振出人氏名	住 所	職業	金額	支拂先	理由
不渡手形之部							
神戸	44.4.5	友藤秀太郎	山本通五丁目九四ノ二	商館員	30.00 (小切)	三十四支店	預金不足
京都	44.4.11	富田八太郎親権者 富田伊助	室通三條北入	呉服商	100.00 (小切)	第一支店	解約後
横濱	44.4.21	戸部定次郎	福富・三	株式仲買	1,160.00 (小切)	東 陽	預金ナシ
京都	44.5.3	徳山榮太郎	間野通萬壽寺下ル	不詳	83.70 (約手)	三井支店	取引ナシ
横濱	44.5.11	徳 照 榮	山下・一一八	雜貨商	477.60 (約手)	左 右 田	署名及印鑑相違
東京	44.6.7	友田吾作	浅・千東・二ノ二六三	酒 商	160.00 (小切)	東海浅草支店	取引ナシ
名古屋	44.6.1	富田金之助	中區小林・一ノ一三	土木請負	250.00 (約手)	明治南出張店	預金不足
大阪	44.6.21	富田小七郎	高岡市小馬出町七七	雜貨商	390.00 (約手)	北濱南支店	解約後
東京	44.8.31	東亞火災保險相互會社 社關東支部取締役 中島守利	神・鍛冶・一七	6,821.50 (小切)	東京神田支店	四十四年九月七日停止解除
大阪	44.9.1	虎谷爲次郎	松江市白濁本町	藥種商	131.05 (約手)	第三支店	取引ナシ
大阪	44.9.4	富田製硝合資會社業 務執行社員 富田藤次郎	北・新喜多町番外	63.50 (約手)	浪 速	解約後
名古屋	44.10.24	富田新次郎	愛知縣知多郡生田町	不詳	200.00 (約手)	明 治	取引ナシ
東京	44.11.10	合資會社東洋社 代表社員 石川正作	神・三崎・一ノ五	教育品兼印刷	550.00 (約手)	丁西日本橋支店	預金ナシ
大阪	44.11.21	豊田秀三郎	南・藤波稻荷・二ノ三九	硝子貿易	150.00 (約手)	帝國商業支店	解約後
東京	44.11.30	徳田佐太郎	埼玉縣北足立郡川口町二九七	石炭商	15.00 (小切)	興國王子支店	預金不足
大阪	44.11.24	利 光 豊	大分市大分・五〇南	不詳	35.00 (約手)	二十三支店	取引ナシ
東京	44.12.2	堂野喜太郎	浅・並木・一	不詳	36.00 (約手)	日 進	取引ナシ
東京	44.12.2	遠山景澄	麹・飯田・三ノ一〇	書畫骨董商	54.00 (小切)	合名田中	預金不足
京都	44.12.2	富岡卯七	富小路通錦小路	演藝師	935.00 (約手)	鴻池支店	解約後
横濱	44.12.26	東海青牛株式會社專 務取締役平田富士太郎	青木・五五一	170.00 (約手)	石井貯蓄	取引ナシ
横濱	44.12.26	富塚民五郎	青木・三五八二	酒 商	557.00 (約手)	石井貯蓄	預金不足
東京	45.1.10	東京女醫學校 吉岡荒太	牛・市ヶ谷河田・六	70.00 (小切)	農工貯蓄店	解約後
東京	45.1.10	東京織物商會 山崎爲次郎	日・濱・二ノ一	織物商	200.00 (小切)	興國東京支店	解約後
名古屋	45.1.21	外松兵三郎	東・宮町・三ノ一〇	不詳	300.00 (約手)	愛知宮町出張所	取引ナシ
東京	45.1.10	富田忠吉	深・石島・二六二	酒 商	50.00 (小切)	本所貯金	預金不足
大阪	45.1.23	東 鐵 電 氣 軌 道 株 式 會 社	香川縣東濱村字東濱	3,000.00 (小切)	北 濱	預金不足
東京	45.1.26	富岡彦太郎	京・築地・一ノ四三	不詳	30.00 (約手)	加 滿 屋	取引ナシ

不渡手形之部 (ト)

交換所名	年月日	振出人氏名	住 所	職業	金額	支拂先	理由
東京	45.2.5	東京慶興株式會社 常務取締役 竹内虎治	深・猿江裏・一三四	938.16 (約手)	帝國商業	預金不足
大阪	45.2.14	東野寅吉	西・阿波座上通・一ノ二七二	洋箱商	35.00 (小切)	左右田新町支店	解約後
京都	45.2.13	同村米吉	府下・紀伊郡柳原町	下駄商	168.00 (約手)	加 島 支 店	預金不足
東京	45.3.25	鳥井佐十郎	豊多郡・澁谷町・上澁谷四〇	玩具商	280.00 (小切)	東京貯蓄店	解約後
東京	45.3.28	戸山廣三郎	深・御船藏前・四一	機械商	100.00 (約手)	深 川	取引ナシ
大阪	45.4.6	遠間支店主任 品川昌利	北・天満伊勢町	雜詰商	520.00 (小切)	近江北支店	預金不足
横濱	45.4.10	土井權太	東京市・麹・飯田・六ノ七	不詳	550.00 (約手)	武相貯蓄	取引ナシ
東京	45.4.15	土橋 磯	小・江戸川・一三	牛肉商	300.00 (小切)	合名田中 牛込支店	預金不足
東京	45.4.27	東京パノラマ株式會社 社取締役 吉岡禮一	下・上野櫻ヶ岡	200.00 (小切)	丁西日本橋支店	解約後
東京	45.5.6	鳥飼てう	神・今川小路・一ノ六	食鹽商	766.40 (小切)	廣部神田支店	預金不足
東京	45.5.7	合資會社東京信託社 社長 鳥海重吉	下・西黒門町・二二	信託業	350.20 (小切)	長 日	預金不足
東京	45.5.9	富張貞藏	浅・向原・一ノ一	製紙業	500.00 (小切)	中央商業	預金不足
東京	45.5.14	豊島元造	麹・富士見・六ノ五	會社員	280.00 (小切)	日本貯蓄店 飯田町支店	押領被害
東京	45.6.14	遠枝大吉	郷・菊坂・二一	金貨業	40.00 (小切)	東海商業	預金不足
大阪	45.6.13	士肥利良	南・瓦屋一番・一四	袋物商	30.00 (小切)	鴻池上町支店	解約後
東京	45.6.21	鳥海謙造	京・南鍛冶・一一	紙 商	460.00 (約手)	日 出	預金不足
横濱	43.1.10	デュー・エイチ・ハシダ	濱・山下・二六	タイプライター商	425.00 (約手)	三井支店	預金不足
名古屋	45.5.14	中國酒造合資會社代 表社員 稻生治右衛門	愛知・知多・龜崎	酒造業	958.00 (約手)	關 戸	支拂ノ爲來行セス
大阪	44.4.20	近吉商店	北・天満市之側	不詳	40.00 (約手)	三十四天満支店	取引ナシ
横濱	44.7.18	千代田貿易合資會社 支配人 中村賢三郎	東京・芝・愛宕・三ノ一	自轉車	181.25 (約手)	横濱商業	預金ナシ
横濱	44.8.9	デエリジー マツクリユール	不 詳	材木商	100.00 (小切)	インター ナショナル	預金不足
名古屋	45.2.1	中央金物新報社 代表者 加藤金次郎	東・富澤町	新聞業	100.00 (約手)	愛 知	取引ナシ
大阪	45.3.2	智地爲次郎	南・鹽・三ノ四	精米機販賣	1,000.00 (約手)	鴻池南支店	解約後

不渡手形之部 (ト)

(手)

交換所名 年月日 振出人氏名 住所 職業 金額 支拂先 理由

不渡手形之部

神戸 45.4.8 近田清一 加納町・四ノ二七 輸出屏風商 163.00 (小切) 三十八三宮店 預金不足

(手)

大阪 43.10.5 陸田榮策 東・唐物・四ノ二二 履物商 165.42 (約手) 山口 取引ナシ

横濱 44.12.19 リッテードベイス 山下・一四 輸出商 1,000.00 (小切) 三井支店 預金不足

(又)

京都 43.11.1 布浦總次郎 兩替町通二條下 醫療機械商 300.00 (小切) 起業 預金不足

大阪 43.11.17 沼田重助 南・西清水・一九 吳服商 1,800.00 (約手) 三十四南支店 解約後

京都 44.9.1 布浦總次郎 兩替町通二條下 醫療器商 25.00 (小切) 名古屋支店 取引ナシ

(才)

東京 42.12.31 小野澤合名會社 事務擔當社員 小野澤準一 深・西大工 鹽業 2,500.00 (約手) 浪速東京支店 四十二年一月四日停止解除

大阪 43.1.11 奥虎吉 南區順慶・二 木工業 14.90 (約手) 百三十南支店 預金不足

大阪 43.1.15 岡田茂二郎 南區・難波稻荷・一ノ九八七 鏡臺特製造業 40.00 (小切) 浪速難波支店 解約後

名古屋 43.1.21 大矢徳造 中區鶯谷・二〇 不詳 200.00 (約手) 明治南出張店 取引ナシ

名古屋 43.1.26 尾服清次郎 島九通五條下ル 吳服商 60.00 (約手) 起業 預金ナシ

大阪 43.1.29 大槻季吉 東區・伏見・二ノ三五 料理業 316.00 (約手) 鴻池 解約後

横濱 43.2.1 大橋三彌 眞砂・四ノ五八 洋服商 279.37 (約手) 東陽 預金不足

大阪 43.2.3 岡田昌 福岡・鞍手・直方・五八 不詳 813.37 (約手) 百三十三 取引ナシ

大阪 43.2.5 太田實 西區・道頓堀・通二ノ二 礦油商 313.00 (約手) 帝國商業所 預金不足

交換所名 年月日 振出人氏名 住所 職業 金額 支拂先 理由

不渡手形之部

東京 43.2.13 岡益民 芝・愛宕・二ノ四 不詳 80.00 (約手) 川崎 取引ナシ

横濱 43.2.23 大久保甲子藏 戸部・五ノ一四八 不詳 150.00 (約手) 戸部貯蓄 取引ナシ

東京 43.3.25 小田善兵衛 日・馬喰・一ノ九 小間物商 600.00 (約手) 富倉貯蓄 預金不足

大阪 43.4.11 大森幸治郎 東區・東平野・五 帽子商 30.00 (小切) 古市 解約後

東京 43.4.30 小野澤合名會社 業務擔當社員 小野澤準一 深・西大工 鹽業 500.00 (約手) 都 預金不足

大阪 43.4.26 奥田政治郎 西・江戸堀下通・一ノ三九 時計商 200.00 (小切) 山口京町堀支店 預金不足

横濱 43.5.2 岡本爲一 南・太田・二一二五 商店員 1,500.00 (小切) 三十五支店 預金不足

大阪 43.5.29 小川象治郎 西區・北堀江通・二 吳服商 450.00 (約手) 百三十堀江支店 取引ナシ

名古屋 43.5.23 小野田由三郎 東・榑木・一七 不詳 500.00 (約手) 金城 取引ナシ

大阪 43.5.23 大間知久太郎 富山市中 小間物商 200.00 (小切) 北濱南支店 解約後

大阪 43.5.24 大橋齊吉 北・紅梅・二一九 三石耐火煉瓦 30.00 (約手) 山口北支店 取引ナシ

大阪 43.5.27 小山種吉 西・南堀江通・六 不詳 1,400.00 (約手) 北濱西支店 取引ナシ

名古屋 43.6.3 奥村信次郎 西・傳馬・五 帽子商 20.00 (約手) 明治 取引ナシ

東京 43.6.13 荻原貞子 赤・青山南・二ノ三二 不詳 60.00 (小切) 東海三田支店 預金不足

大阪 43.6.13 大島鬼子太郎 南安室寺橋通・四ノ二 金庫商 200.00 (約手) 増田 取引ナシ

京都 43.9.24 大宅三木藏 嵯峨師寺西入 不詳 22.75 (約手) 村井支店 取引ナシ

横濱 43.6.28 大友榮藏 花咲・三ノ四四 株式現物仲買業 270.00 (小切) 横濱貿易 解約後

名古屋 43.6.27 岡田熊太郎 南・勢田東花ノ木 下駄商 100.00 (約手) 明治尾頭出張店 取引ナシ

東京 43.7.1 小野澤梅吉 京・因幡・一八 藥劑師 120.00 (約手) 農工貯蓄支店 預金ナシ

名古屋 43.6.29 大口民次郎 西・堅三藏・一ノ二二 不詳 70.00 (約手) 名古屋 取引ナシ

東京 43.7.8 大久保愛 日・本船・二四 砂糖 1,000.00 (小切) 第一 解約後

京都 43.7.7 小野常次郎 室町通佛光寺下ル 吳服商 255.00 (小切) 加島支店 預金不足

名古屋 43.7.13 小川きやう 愛知・西春日井 吳服商 100.00 (小切) 名古屋 預金不足

東京 43.8.6 岡田倉吉 南葛飾・龜戸 土木請負 150.00 (約手) 深川本所支店 預金不足

京都 43.8.6 小川由松 下長者・洋福寺東入 組糸商 8,450.00 (小切) 京都西陣支店 預金不足

京都 43.8.8 小野幸太郎 大宮通花屋上 吳服商 370.00 (約手) 加島支店 取引ナシ

京都 43.8.8 小野彌兵衛 室町通松原上 不詳 985.00 (約手) 第一支店 取引ナシ

(才)

交換所名	年月日	振出人氏名	住 所	職業	金額	支拂先	理由
大阪	43. 8. 8	大橋善吉	南・西關屋	駄袋手 帖卸商	60.00 (約手)	京都商工支店	解約後
京都	43. 8.20	太田鐵二郎	新寺町通濱ノ口上	不詳	20.00 (約手)	加島支店	取引ナシ
東京	43. 8.26	大津茂助	日・北箱・九	不詳	600.00 (約手)	金原	取引ナシ
名古屋	43. 8.31	太田ひさ	東・南武平・三一	不詳	65.00 (約手)	伊藤	取引ナシ
東京	43. 9. 9	大橋又次郎	日・濱・二ノ一	呉服商	70.00 (約手)	第三十六支店	預金不足
名古屋	43. 9.23	大阪金平	愛知・愛知中村榮	防水布 製造	25.00 (小切)	名古屋堀川支店	預金不足
大阪	43. 9.21	大野善太郎	東・備後・二	金巾商	1,242.00 (約手)	帝國商業支店	預金不足
東京	43. 9.27	岡田孫七	神・東龍岡・一八	和洋菜 子商	27.00 (小切)	萬世	預金ナシ
大阪	43.10. 5	岡本善壽堂 業務担当者 岡本松藏	西・北堀江上通上 通・一ノ一三二	不詳	300.00 (約手)	百三十堀江支店	取引ナシ
大阪	43.10.20	尾崎熊次郎	東・北桃谷・三八二 ノ二六	履物商	100.00 (小切)	鴻池上町支店	解約後
大阪	43.10.21	岡本松藏	西・北堀江通・一ノ 一三二	不詳	500.00 (約手)	北濱	取引ナシ
名古屋	43.11. 8	奥田斛太郎	西・傳馬・六	鼻緒商	150.00 (小切)	名古屋	預金不足
大阪	43.11.12	奥井藤治郎	京都・中立賣通知 光院西入夕門四三 六	不詳	300.00 (約手)	二十三支店	取引ナシ
大阪	43.11.25	納富七	東・東平野・一ノ五	不詳	25.00 (約手)	北濱	取引ナシ
横濱	43.11.29	小野常三郎	日ノ出・一ノ三	不詳	100.00 (小切)	横須賀商業支店	預金不足
京都	43.12. 1	大橋忠七	衣綱通夷川上ル	無業	4,100.00 (小切)	住友支店	取引ナシ
京都	43.12.25	大島政吉	七本松通下長者上 ル	織物業	40.00 (小切)	京都商工支店	預金不足
名古屋	43.12.21	岡田庄太郎	中・古渡・一六四	不詳	120.00 (約手)	明治	取引ナシ
名古屋	43.12.29	大口源兵衛	西・堅三蔵・一ノ二	不詳	160.00 (約手)	名古屋	取引ナシ
京都	44.1. 17	大岩源三郎	大和大路四條下ル	不詳	5.00 (約手)	村井支店	取引ナシ
大阪	44. 2. 9	大坂石笠製造所 松尾辰之助	北・南同心・二ノ 四四六	...	300.00 (小切)	山口北支店	解約後
大阪	44. 2. 9	岡西屋呉服店 代表社員 岡田龜三郎	南・長堀橋筋・二ノ 一一三	...	150.00 (約手)	虎屋	解約後
大阪	44. 3.13	岡野忠三郎	南・木津北島・二ノ 三九	皮革商	65.00 (小切)	浪速難波支店	預金ナシ
横濱	44. 3.17	大河原慶次郎	元町・五ノ一・九二	唐物商	1,178.00 (約手)	元町貯蓄	預金不足
京都	44. 3.23	大宅三木造	繪樂師寺町西入	不詳	58.00 (約手)	名古屋支店	取引ナシ
大阪	44. 3.25	岡村常吉	東・高津表門筋上 本	齒ブラシ	15.00 (小切)	天王寺	解約後
名古屋	44. 3.28	大矢彌三郎	西・傳馬	墨表商	100.00 (小切)	明治西出張店	預金不足

不渡手形之部

(才)

交換所名	年月日	振出人氏名	住 所	職業	金額	支拂先	理由
横濱	44. 4. 1	小澤藤作	港・四	株式仲 買商	2,590.00 (小切)	左右田	預金不足
大阪	44. 4. 6	大西伊助	南・屋三番丁・四一 二	酒商	14.25 (小切)	山口南支店	解約後
大阪	44. 4. 6	岡崎萬助	西・江ノ子島・西ノ 四二	木炭商	119.00 (小切)	第三堀江支店	解約後
大阪	44. 4.20	大谷米吉	東・備後・二	紙商	681.46 (約手)	近江	解約後
名古屋	44. 4.20	大岩小兵衛	西・江川・八五	木綿商	400.00 (小切)	明治	預金不足
東京	44. 4.28	小笠原仙三郎	日・久松・一一	呉服洋傘 毛織物商	400.00 (約手)	十五日本橋支店	解約後
京都	44. 5. 2	大橋兼次郎	西洞通二條上	帶地仲買	250.00 (約手)	京都	取引ナシ
大阪	44. 5. 5	大坪正一	東・東平野・七	刷子製 造	130.00 (小切)	京都商工支店	預金不足
名古屋	44. 5. 8	大島善右衛門	信濃・飯田	不詳	100.00 (小切)	明治	解約後
横濱	44. 5.19	小川小三郎	元町五ノ一・九〇	乾物	145.00 (小切)	元町貯蓄	預金不足
大阪	44. 5.23	合資會社 岡田屋呉服 店代表社員 西田清吉	南・長堀橋・二ノ四	呉服商	140.00 (約手)	山口南支店	取引ナシ
東京	44. 6. 1	大關千太郎	日・濱・二ノ一・二	材木商	50.00 (小切)	東武	預金不足
名古屋	44. 6. 5	太田久右衛門	中區・南伊勢町一丁目	株式仲買	1,024.45 (小切)	北濱支店	預金不足
大阪	44. 6.13	岡山留吉	東・淡路・二ノ四〇	硝子器商	25.00 (小切)	近江東支店	解約後
京都	44. 6.13	奥村基助	寺町通高辻下ル	雜貨商	400.00 (約手)	起業	解約後
名古屋	44. 6.17	太田熊太郎	西・堀詰町八	下駄製造	300.00 (約手)	關戸	預金ナシ
京都	44. 6.21	大塚米造	佛光寺通岩上角	自生地 仲買商	650.00 (約手)	名古屋支店	解約後
大阪	44. 6.23	大西音吉	南・木津北島町一ノ 二六	皮革	182.50 (約手)	帝商南出張店	預金不足
大阪	44. 6.24	尾關恒二郎	東・北久寶寺町二丁 目	洋紙商	385.00 (約手)	東都商工支店	取引ナシ
京都	44. 7. 1	大西雄一郎	綾小路大宮西入	染物業	450.00 (約手)	名古屋支店	預金不足
横濱	44. 7. 1	太田文次郎	元濱町四ノ四二	雜穀商	300.00 (約手)	神奈川	預金ナシ
横濱	44. 7. 3	小野芳次郎	不詳	不詳	550.00 (小切)	東陽	取引ナシ
京都	44. 7. 7	岡田龜吉	精屋町正面下ル	屑物商	50.00 (小切)	加島支店	解約後
東京	44. 7.13	小原瀧次郎	京・銀座・四ノ一・三	麻商	380.00 (約手)	八十四京橋支店	解約後
京都	44. 7.18	奥田清兵衛	松原通高倉西入	足袋商	150.00 (約手)	村井支店	解約後
大阪	44. 8. 1	岡田音吉	南・心齋橋二ノ三九	屑掛商	100.00 (小切)	左右田支店	解約後
名古屋	44. 8. 1	大池政兵衛	西・伏見・二ノ二二	酒商	800.00 (約手)	關戸	預金不足

不渡手形之部 (才)

交換所名 年月日 振出人氏名 住 所 職業 金額 支拂先 理由

交換所名	年月日	振出人氏名	住 所	職業	金額	支拂先	理由
東京	44.8.10	岡本松藏	下・中根岸・一〇四	蓄音機 音符製造	35.00 (小切)	東 海	預金不足
大阪	44.8.13	大西諭三	東・空堀町通三ノ 二二六	糸物商	245.00 (約手)	天 王 寺	解約後
東京	44.9.2	萩原真子	赤・青山南・二ノ三四	會社員	75.00 (小切)	旭 貯 金	預金不足
大阪	44.9.2	合資會社大阪鐵鋼所 業務擔當社員川崎靜雄	北・西野田村對込町 三二七	...	200.00 (約手)	第 三 支 店	取引ナシ
京都	44.9.6	岡本富三郎	柳馬場通三條上ル	呉服商	3,384.00 (小及約)	起 業	解約後
京都	44.9.9	岡田芳治郎	松原通富小路西入	足袋商	100.00 (約手)	加 島 支 店	解約後
東京	44.10.3	太田伊之助	府下南葛飾郡大島 町大字龜戸	運送業	608.10 (約手)	帝國商業深 川出張所	解約後
東京	44.10.3	大井秀三	神・錦・一ノ二	不 詳	120.00 (小切)	東京神田支店	預金不足
名古屋	44.10.2	大竹憲	東・古出来町一三	機 業	130.00 (小切)	金 城	預金不足
東京	44.10.25	織物共榮會 内藤幸太郎	所・横綱・二ノ一八	機物商	70.64 (小切)	興國東京支店	預金不足
東京	44.10.25	大西彥つ	日・馬喰・三ノ一	油 商	300.00 (小切)	實業貯金	預金不足
大阪	44.10.27	王野猪次郎	南・松屋・二一〇	不 詳	525.00 (約手)	鴻池上野支店	取引ナシ
大阪	44.11.1	大地鐵次	東・常盤・二ノ一四	不 詳	470.00 (約手)	近江東支店	取引ナシ
東京	44.11.7	大高榮一	所・長岡・四三	薪炭商	200.00 (小切)	東 武	預金不足
東京	44.11.8	大森庄藏	芝・芝口・二ノ八	海陸運送	310.55 (小切)	第 百	預金不足
大阪	44.11.7	岡清三郎	南・南久寶寺町一 丁目	雜貨商	160.00 (小切)	浪 速	解約後
東京	44.11.10	大場力松	麻・竹谷・二	酒 商	77.00 (小切)	旭貯金麻布支店	預金不足
大阪	44.11.11	大島勉吉	南・順慶町二ノ三六	不 詳	535.00 (約手)	近江支店	取引ナシ
京都	44.11.13	小山良次	鞍屋町通二條下ル	生絹商	572.85 (約手)	近江支店	預金不足
東京	44.11.25	小澤かつ	日・北島・二ノ一	白米商	127.27 (小切)	東京貯蓄	解約後
大阪	44.11.21	大石喜作	豊後日出町二六二	不 詳	80.00 (約手)	二十三支店	取引ナシ
東京	44.11.27	大岡信二郎	日・村松・三	洋織物商	405.00 (約手)	十五日本橋支	解約後
東京	44.12.30	岡田きん	日・濱・三ノ一	料理業	680.00 (小切)	日本貯蓄 左右田支店	預金不足
東京	44.12.2	大高益次郎	深・東・三〇	材木商	500.00 (小切)	農工貯蓄深 川支店	解約後
東京	44.12.4	岡部莊太郎 岡部城三郎	日・久松・三五	織物業	146.25 (小切)	東京共立	預金不足
大阪	44.12.1	奥野吉造	南區・難波京・二ノ 六二八三	筆筒商	35.00 (小切)	虎屋支店	解約後
大阪	44.12.2	大岡菊治郎	東・本町橋東詰町	菓子商	70.00 (約手)	北濱船場支店	取引ナシ

不渡手形之部 (才)

交換所名 年月日 振出人氏名 住 所 職業 金額 支拂先 理由

交換所名	年月日	振出人氏名	住 所	職業	金額	支拂先	理由
東京	44.12.12	奥田格	郷・丸山福山・一五	不 詳	35.00 (約手)	豊國本郷支店	預金不足
東京	44.12.18	小笠原次郎吉	神・三河・四ノ三	藥種商	18.00 (小切)	日本貯蓄	預金不足
大阪	44.12.18	岡田岩藏	北・曾根崎上二ノ 六六	不 詳	250.00 (約手)	住友船場支店	取引ナシ
京都	44.12.21	岡本猪之助	白川筋通三條下ル	紙箱製造	100.00 (小切)	起 業	解約後
東京	44.12.26	大川留吉	下・徒士・一ノ六一	襪節商	450.00 (小切)	日本貯蓄	預金不足
大阪	44.12.22	岡田登美	北・天神橋・三ノ四 三	帽子商	310.00 (小切)	近江北支店	解約後
東京	45.1.10	大沼勝藏	麻・草筒・一五	石版商	350.00 (小切)	合名田中 赤坂支店	預金不足
東京	45.1.10	小西秀之助	京・八丁堀幸・四	酒 商	14.00 (小切)	浪速支店	預金不足
東京	45.1.12	大川三平	下・徒士・一ノ六〇	襪節商	19.00 (小切)	日本貯蓄	預金不足
名古屋	45.1.11	尾關千代太郎	東・主税・四丁目	不 詳	90.00 (約手)	金 城	取引ナシ
東京	45.1.22	大澤健次郎	神・岩井河岸・一五	ゴム商	66.50 (約手)	第百通旅 館支店	解約後
東京	45.1.29	大谷類次	日・濱・一ノ一	魚 商	40.00 (小切)	日本貯蓄 河岸支店	預金不足
東京	45.2.14	岡本丹藏	淺・新福富・二五	不 詳	110.00 (約手)	豊國淺草支店	取引ナシ
東京	45.2.16	岡山彦太郎	所・中ノ郷竹・三九	菓子商	148.68 (小切二枚)	日 進	預金不足
東京	45.2.17	大島喜作	日・本材木・三丁目 河岸二一	繩 繩 芟物商	16.38 (小切)	加 島 支 店	預金不足
名古屋	45.2.15	大口竹次郎	中・門前・四ノ五三	不 詳	200.00 (約手)	明 治	取引ナシ
東京	45.2.29	大藏新次郎	所・綠・一ノ五	桶側材 料 商	200.00 (約手)	二十深川支店	預金不足
東京	45.3.1	大村武雄	京・八官・七	不 詳	86.00 (約手)	加 島 支 店	取引ナシ
大阪	45.2.27	大河入利吉	南・難波新地五番 町五三	木材商	100.00 (小切)	浪速難波支店	解約後
京都	45.3.2	太田市太郎	府下紀伊郡東九條 村六八	呉服商	225.00 (約手)	北濱七條支店	取引ナシ
東京	45.3.9	大村平四郎	淺・下平右衛門・八	織物商	300.00 (約手)	中加貯蓄淺草支店	預金不足
大阪	45.3.7	岡田恒助	尾道市十四日町	不 詳	1,503.16 (約手)	第 三 支 店	解約後
大阪	45.3.9	大北清左衛門	北・曾根崎新地三 丁目	不 詳	267.00 (約手)	加島福島支店	取引ナシ
東京	45.3.20	小川岩吉	深・猿江裏・二〇五	鐵工業	10.00 (小切)	深川西町支店	預金不足
大阪	45.3.20	小原幹	西・新町通三ノ二七	金物商	285.00 (約手)	第百四十七支店	預金不足
東京	45.4.2	岡部福太郎	日・臺・一ノ一	鹽魚商	160.00 (約手)	日本通商	取引ナシ
大阪	45.3.27	大阪製藥 株 式 會 社	南・下寺町四丁目	...	415.54 (約手)	天 王 寺	取引ナシ

不渡手形之部 (才)

交換所名	年月日	振出人氏名	住 所	職業	金額	支拂先	理由	
不渡手形之部 (オ)	大阪	45.4.4	奥村静太郎	北・壺屋・一ノ九四	編織ノ子 製 造	146.00 (小切)	近江北支店	預金不足
	東京	45.4.8	岡田和一郎	京・具足・一二	菓子商	100.00 (小切)	廣部麻布支店	預金不足
	東京	45.4.9	尾澤く	淺・茅・一ノ四	薬種商	400.00 (小切二枚)	川崎富澤支店	解約後
	東京	45.4.12	小野寺久太郎	神・西福田・一	雜人形商	150.00 (小切)	日本通商	預金ナシ
	大阪	45.4.9	小川卯三郎	西成郡中津町字光 立寺	製 場	200.00 (約手)	近江北支店	預金不足
	横濱	45.4.11	小貫 要	青木・九七三	會社員	250.00 (約手)	元町貯蓄	預金不足
	横濱	45.4.22	大熊傳藏	扇町・四ノ一四〇	酒 商	251.90 (小切二枚)	養老貯蓄	預金ナシ
	名古屋	45.4.26	小澤寅吉	愛知縣愛知郡千種 町	薪炭商	100.00 (小切)	金城中市場支店	預金不足
	大阪	45.4.27	岡本福三郎	北・上福島・二ノ二 〇八	紙 商	40.00 (約手)	加島福島支店	取引ナシ
	東京	45.5.2	奥村具輝	北豊島郡日暮里	不 詳	300.00 (約手)	三 井	取引ナシ
	東京	45.5.3	大堀重治	淺・山ノ宿・四五	石炭商	300.00 (小切)	日 進	預金不足
	横濱	45.5.1	小澤善吉	南仲通・四ノ六七	不 詳	200.00 (小切)	横濱商業	取引ナシ
	東京	45.5.8	大澤新次郎	赤・新・一ノ一	呉服商	250.00 (小切)	合名田中 龜町支店	解約後
	東京	45.5.15	小澤助次郎	所・荒井・四三	...	245.00 (小切)	農工貯蓄 淺草支店	預金不足
	東京	45.5.18	大瀧鐵治	京・南小田原・二ノ 一〇	不 詳	500.00 (約手)	新湯支店	取引ナシ
	東京	45.5.21	小川 要吉	麻・飯倉・六ノ一二	塗料商	320.00 (小切)	帝國貯蓄飯倉支店	預金不足
	東京	45.5.29	大澤米造	麻・三河臺・一三	洋服商	33.19 (小切)	廣部麻布支店	預金不足
	東京	45.6.4	尾崎喜一郎	牛・早稻田鶴巻	會社員	100.00 (小切)	日本貯蓄 飯田町支店	預金不足
	東京	45.6.5	大塚喜三郎	深・冬木・一二	雜誌記者	315.00 (小切)	農工貯蓄 深川支店	預金不足
	大阪	45.6.4	太田美之助	府下・北河内郡庭 窪村	友誼染商	100.00 (小切)	加島南支店	預金不足
東京	45.6.11	岡田佳雄	日・橋・二ノ九	化粧品商	90.00 (小切)	下野支店	預金不足	
東京	45.6.11	小野寺徳次郎	神・西福田・一	玩具商	30.00 (小切)	實業貯金	預金不足	
東京	45.6.13	岡本銈太郎	府下・南千住地方一 二六四	石炭商	495.00 (小切)	東海淺草支店	預金不足	
東京	45.6.15	大木 里	神・三河・二ノ一	質 商	105.00 (小切)	日本貯蓄	預金不足	
東京	45.6.22	岡本金太郎	北豊島郡・東鴨村二 四八〇	建築請負	300.00 (小切)	尾張屋 石川支店	預金不足	
大阪	45.6.20	大島又一	東・糸屋・一ノ一六	雜具商	380.00 (小切)	加 島	預金不足	
京都	45.6.24	織物製産 辻井徳松	伏見・砂川一本松 東八	深草工 場 主	30.00 (小切)	起 業	解約後	

交換所名	年月日	振出人氏名	住 所	職業	金額	支拂先	理由
大阪	45.6.24	大橋政六	西・本田二番町	アスパル ト 業	98.00 (小切)	百三十四安泊川支店	解約後
東京	45.6.29	小笠原商店	神・三河・四ノ三	薬種繪具	195.00 (小切)	日本貯蓄	預金不足
京都	45.6.27	岡本清一郎	高臺寺・北門前西 入	不 詳	85.00 (約手)	商工貯金	取引ナシ
大阪	43.1.8	脇条次郎	川邊・尼ヶ崎枕瀬 村杉下	不 詳	45.00 (手約)	近 江	取引ナシ
京都	43.3.7	若竹定次郎	富小路通松原上ル	呉服商	770.00 (約手)	名古屋支店	解約後
大阪	43.5.26	和田伊之助	南・御藏跡一七	製面業	290.00 (小切)	浪速難波支店	預金不足
東京	43.5.7	協田盛興堂合資會社 社員 大内田總吉	日・横山・二ノ一二	化粧品 小間物商	519.00 (小切)	東 武	預金不足
横濱	43.5.6	和田貴代吉	不老・一ノ八三	紙 商	244.50 (約手)	横須賀商業支店	解約後
東京	43.6.1	早稻田精總所 本 久 常 馬	豊多・戸塚下戸塚	脱脂綿	11.50 (小切)	中央貯蓄	預金ナシ
大阪	43.6.4	綿井富造	南・東新瓦屋・五	不 詳	100.00 (約手)	虎屋支店	取引ナシ
横濱	43.7.6	渡邊安夫代 渡邊熊五郎	日出・三ノ八三	有價證券 賣買業	290.00 (小切)	武相貯蓄	預金不足
大阪	43.9.1	若林金二郎	東・順慶・三	不 詳	190.00 (約手)	百三十	取引ナシ
大阪	43.9.7	脇嘉兵衛	南・高津三番町二八	不 詳	500.00 (約手)	山口南支店	取引ナシ
横濱	43.9.26	渡邊元吉代理 松井嘉一	吉田・二ノ六二	食料品商	105.00 (小切)	横須賀商業支店	解約後
京都	43.10.21	和田孝吉	寺町通竹屋上	洋服商	115.00 (約手)	商工貯金支店	解約後
大阪	43.10.26	渡邊酒造治郎	東成・鯉江・新喜多	貸金周旋	200.00 (小切)	三十四天満支店	預金不足
東京	44.2.22	和田富次郎	日・小傳馬・三ノ九	洋織物商	1,096.06 (約手)	第 百	預金不足
名古屋	44.4.11	渡邊嘉助	愛・西春西枇杷	銅鐵商	700.00 (約手)	名古屋橋下支店	預金ナシ
横濱	44.5.1	渡邊 渡	富士見・一ノ六	羽二重 商	15.00 (小切)	武相貯蓄	預金不足
名古屋	44.5.22	渡邊れい	中・古渡町七ノ八	呉服商	25.50 (約手)	明治尾頭出張店	預金不足
名古屋	44.5.31	若林覺三郎	東・富澤町・八	化粧品 商	50.00 (約手)	金城中市場支店	預金不足
大阪	44.6.15	渡邊玄一	東・釣鐘町三丁目	呉服商	60.00 (小切)	川 上	解約後
大阪	44.7.29	渡邊治太郎	東・淡路・五ノ二七	不 詳	15.00 (小切)	加 島	解約後

不渡手形之部 (オ)

(ウ)

交換所名	年月日	振出人氏名	住 所	職業	金額	支拂先	理由
不渡手形之部	44.8.2	渡邊嘉一	内田町・六ノ二四	鐵詰商	108.20 (約手)	石井貯蓄	預金不足
横濱	44.8.3	若林平三	船場通船屋町	メリヤ ス商	2,000.00 (約手)	村井支店	解約後
京都	44.8.10	涌田長三郎	船町正面下ル	酒商	100.00 (小切)	起業	預金不足
横濱	44.9.8	若尾龍太郎	老松町・一ノ一八	不詳	500.00 (約手)	横濱實業 支店	取引ナシ
京都	44.10.4	和田幾三郎	府下・紀伊郡納所 村	呉服商	500.00 (小切)	京都伏見支店	解約後
東京	44.10.11	鷺田久吉	麻・新廣尾町・一ノ 二二	ペンキ 請負	800.00 (約手)	都麻布支店	取引ナシ
大阪	44.10.14	若林與太郎	東・安土町三休橋 筋西入	舶來織 物商	990.00 (約手)	近江	解約後
東京	44.10.25	渡邊卯與松	所・中ノ橋平一 七九	下駄商	5.00 (小切)	興國東京支店	解約後
大阪	44.10.27	脇野直三郎	北・上願島・二ノ六 五三ノ二	藥種商	500.00 (約手)	浪速南支店	解約後
東京	44.11.7	若山友次郎	日・濱・二ノ三	陶器商	450.00 (約手)	實業貯金	預金不足
東京	44.11.17	鷺田種徳	新潟縣中蒲原郡新 津町	不詳	3,300.00 (約手)	新潟支店	取引ナシ
東京	44.11.20	渡邊規幸	浅・新森田・七	セルロ イド	150.00 (小切)	興國東京支店	預金不足
東京	44.11.24	和田錠之進	日・米澤・一ノ一	不詳	260.00 (約手)	富國	取引ナシ
大阪	44.12.2	和田千太郎	北・瀬川・九一	鐵詰業	134.11 (約手)	山口北支店	解約後
東京	44.12.13	渡邊逸平	日・濱・二ノ一	呉服商	300.00 (小切)	第百通旅 館支店	預金不足
東京	44.12.23	渡邊喜一郎	浅・茅・二ノ四七	小間物 商	200.00 (小切)	興國東京支店	預金不足
大阪	45.1.19	渡邊萬造	西・立賣堀北通・二 丁目	鼻緒商	30.00 (小切)	浪速西支店	解約後
神戸	45.1.29	若竹籠之助 代理 太田信三	北長狭通・五ノ四 五	機寸製 造業	407.50 (小切)	三十四支店	預金不足
大阪	45.2.1	渡邊益夫	西・南堀江通・一ノ 七九	貿易商	1,000.00 (約手)	北濱南支店	解約後
名古屋	45.2.15	脇田又次郎	東・東袋町	絹糸商	268.00 (小切)	名古屋	預金不足
大阪	45.3.1	若狭屋羅紗店 逸身省三	東・道徳・四ノ二五	...	357.53 (小切二枚)	近江	預金ナシ
東京	45.4.30	渡部重知	神・小川・三〇	賣藥業	468.30 (小切八枚)	明治商 業支店	解約後
東京	45.5.1	渡邊進	京・弓・四	皮商	800.00 (小切二枚)	中央商 業支店	預金不足
東京	45.5.8	渡邊禎三郎	京・南八丁堀・二ノ 四	米商	495.00 (小切)	八十四八丁 支店	解約後
東京	45.5.27	和田信	龜・飯田・五ノ三六	下宿業	165.00 (約手)	合名田中	預金不足
東京	45.5.27	和田徳	牛・山吹・七九	不詳	110.00 (約手)	丁西	取引ナシ
東京	45.5.28	和田實	龜・飯田・五ノ三六	下宿業	100.00 (小切)	日本貯蓄 飯田支店	預金不足

不渡手形之部 (ウ)

交換所名	年月日	振出人氏名	住 所	職業	金額	支拂先	理由
東京	45.6.6	若井春治	神・東松下・五六	不詳	200.00 (約手)	帝國貯蓄 須田支店	取引ナシ
東京	45.6.19	和田潤平	灘銀△・西ヶ原・二 一四	牛乳商	100.00 (小切)	昌平	預金不足
東京	45.5.21	合資會社和田商店 和田富次郎	日・小傳馬・三ノ九	毛織物 商	38.30 (約手)	第百	解約後
東京	43.1.23	川島善三郎	神・小柳・一九	鐵詰商	200.00 (小切)	農工貯蓄 支店	預金不足
東京	43.1.26	河内源太郎	龜・飯田・二ノ五三	毛皮商	200.00 (小切)	合名田中	預金不足
大阪	43.1.19	河内音吉	東區・内久寶寺・二	洋服商	200.00	鴻池上町支店	解約後
大阪	43.2.3	甲斐龜一	東區・内久寶寺・四 ノ一	硝子商	14.00 (小切)	鴻池上町支店	解約後
京都	43.2.3	金谷安太郎	大黒・五條下ル袋	扇地紙 商	75.00 (約手)	京都	解約後
東京	43.2.24	金澤長右衛門	日・通・一ノ四	不詳	20.00 (小切)	肥後支店	解約後
東京	43.3.4	金子駒次郎	浅・茅・二ノ四	酒商	350.00 (小切)	實業貯金	預金ナシ
東京	43.3.9	川口章男	郷・湯島天神・三ノ 二	印刷業	5.40 (小切)	日本貯蓄	預金不足
東京	43.3.16	川手源三郎	日・久松・四二	扇掛商	335.44 (約手)	商榮	預金不足
大阪	43.3.30	加藤卯之助	南區・安堂寺橋通・ 四ノ二三八	金物商	300.00 (約手)	百三十堀江支店	預金不足
大阪	43.4.2	上板谷鐵山 出張所 河島元楠	西區・西道頓堀・二 ノ三五	...	560.00 (約手)	北濱西支店	取引ナシ
東京	43.4.11	笥清藏	日・坂本・三〇	株式現物 賣買業	220.00 (小切)	實業貯金	預金不足
大阪	43.5.3	寒川石五郎	西區・北堀江裏	葦反物 商	100.00 (約手)	鴻池南支店	取引ナシ
大阪	41.5.4	河合龜次郎	南區・安堂寺・二	米穀商	80.00 (小切)	古市	解約後
東京	43.5.23	河村仁太郎	京・越前堀・一ノ九	藥種商	171.10 (小切)	日本貯蓄	解約後
東京	43.5.24	界外松之助	京・木挽・二ノ一四	牛肉商	520.00 (小切)	明治四十三年 五月卅日 中央商業芝支店 停止解除	解約後
東京	53.5.25	河合專之助	日・南茅場・一	ビルプロ ーカー	542.00 (小切)	尾張屋	解約後
名古屋	43.5.23	龜井龜次郎	相生・二ノ二七	不詳	82.90 (約手)	愛知	取引ナシ
東京	43.5.31	龜井幸次郎	四・南伊賀・一八	請負業	965.00 (小切)	浅田新宿支店	預金ナシ
京都	43.5.28	洛北水力電氣株式會社 取締役社長西池成義	京都・愛宕上賀茂	...	1,000.00 (約手)	京都商工	預金ナシ

不渡手形之部 (ワ)

(カ)

交換所名	年月日	振出人氏名	住所	職業	金額	支拂先	理由
大阪	43.5.31	鎌田直三郎	北・安治川北通一	紡績機械商	40.00 (小切)	帝國商業支店	預金不足
東京	43.6.6	神門由次郎	郷・湯島天神三ノ	建築業	3,400.00 (約手)	川崎貯蓄支店	預金不足
大阪	43.6.13	關西電球製作所主任 泉貞三	東・久寶寺四	電球製造業	30.00 (小切)	浪速	解約後
東京	43.6.17	金子豊七	淺・馬道五ノ四	呉服商	306.25 (小切)	東京共立	預金ナシ
大阪	43.6.17	金澤庸雄	東・道修三ノ六	不詳	150.00 (約手)	京都商工支店	取引ナシ
東京	43.7.1	加藤伊三郎代 水谷藤太郎	日・綱設一ノ二	仲買業	730.00 (小切)	肥後支店	預金不足
東京	43.7.13	角永政次郎	日・本銀二ノ八	藤表商	60.00 (小切)	萬世	預金不足
名古屋	43.7.11	川津竹治	東・七間二	時計商	150.00 (約手)	名古屋	預金不足
神戸	43.7.12	桂組代表者 林永吉	下山手通五	貿易商	1,550.00 (小切)	加島支店	預金不足
横濱	43.7.18	川上正助	萬代一ノ二九	紙商	198.00 (小切)	横濱實業支店	預金不足
名古屋	43.7.18	金兒橋三	東・中市場	醬料商	100.00 (小切)	關戸	預金不足
横濱	43.7.21	鹿島伯須	神奈川・橋樹・鶴見一四三五	不詳	559.35 (約手)	左右田松ヶ枝町支店	取引ナシ
大阪	43.7.28	川西愛之助	東・南久寶寺二ノ三五	不詳	50.00 (約手)	鴻池上町支店	取引ナシ
名古屋	43.8.11	川杉勇	東・登四	下駄商	15.00 (小切)	明治東出張店	預金不足
大阪	43.8.25	川西忠兵衛	西・薩摩堀南五四	船具金物商	3,366.08 (約手)	三十四堀江支店	預金不足
大阪	43.9.2	川上乾一	西・江戸堀北通三	不詳	1,200.00 (約手)	帝國商業支店	取引ナシ
横濱	43.9.3	金澤条次郎	眞砂二	運送業	30.00 (小切)	東陽	預金不足
大阪	33.9.3	鎌田助治郎	西・北堀江一番町	石炭商	125.00 (小切)	第四百七支店	解約後
東京	43.9.30	金澤勝之助	日・通四ノ四	貿易商	300.00 (小切)	農工貯蓄支店	預金不足
名古屋	43.10.4	加藤喜八	西・鹽二	薪炭商	400.00 (約手)	關戸下出張店	預金不足
大阪	43.10.7	河越勘藏	東・備後一ノ一六	木綿太物	575.00 (約手)	北濱船場支店	解約後
大阪	43.10.19	加納清治郎	東・伏見五ノ一二	洋反物商	1,613.63 (約手)	住友	預金ナシ
大阪	43.10.26	片山藤次郎	南・難波元五	不詳	250.00 (約手)	浪速難波支店	取引ナシ
京都	43.11.1	門和三郎	下・切通新島丸東入二九〇	不詳	550.00 (約手)	三井支店	取引ナシ
大阪	43.11.5	川島龜吉	東・傳勞四	服物商	40.00 (小切)	百三十南支店	解約後
大阪	43.11.9	川池寅吉	南・瓦屋一番町一	不詳	113.00 (約手)	百三十南支店	預金不足
名古屋	43.11.26	加藤三二郎	中・納屋一ノ七	電話商	697.00 (約手)	明治西支店	預金不足

不渡手形之部

(カ)

交換所名	年月日	振出人氏名	住所	職業	金額	支拂先	理由
京都	43.12.13	洛北水力電氣株式會社 取締役北波長三郎	府下・愛宕上賀茂	...	812.40 (約手)	村井支店	取引ナシ
大阪	43.12.17	梶井友吉	東・本四ノ二八	不詳	145.50 (約手)	近江	解約後
京都	43.12.21	門脇熊藏	鳥取・東伯倉吉越中	不詳	208.00 (約手)	京都	取引ナシ
名古屋	44.1.14	加藤樋太郎	西・傳馬九六	鼻緒商	137.00 (約手)	名古屋	預金不足
大阪	44.1.23	勝浦偵二郎	東・平野一ノ一七	糸物商	365.00 (約手)	虎屋	解約後
大阪	44.1.24	鹿取忠信	西・江戸堀北通二	金貨並旅館業	150.00 (小切)	三十四堀堀場支店	解約後
東京	44.2.7	萱島太郎	麹・元園二ノ一四	會社員	100.00 (小切)	麹町	預金ナシ
名古屋	44.2.13	神田悦	中・橋五	木綿商	100.00 (約手)	明治南出張店	預金不足
京都	44.2.16	香山廣藏	大宮通一條上	杵置並二羽重商	450.00 (約手)	京都西陣支店	預金不足
大阪	44.2.28	加藤爲吉	西・石田一	不詳	300.00 (約手)	第三九條支店	取引ナシ
大阪	44.3.8	加藤清一	南・大寶寺東之四六	小間物商	50.00 (約手)	葛城	解約後
大阪	44.3.10	片岡長太郎	東・南久太郎井池西入	刷毛商	50.00 (約手)	百三十南支店	取引ナシ
大阪	44.3.14	加茂徳松	東・淡路四ノ一二	羅紗商	500.00 (約手)	帝國商業支店	預金不足
東京	44.3.24	界外松之助	京・木挽一ノ一四	牛肉商	300.00 (小切)	深川	預金不足
大阪	44.4.21	神谷小市郎	北上福島一ノ一六七	不詳	50.00 (約手)	山口	取引ナシ
横濱	44.4.25	神商會支店 太田文治郎	元濱四	米雜穀商	425.20 (約手)	第百支店	取引ナシ
大阪	44.4.21	角南彌平	西・立賣堀南通一	鼻緒商	950.00 (約手)	虎屋	預金不足
東京	44.5.3	加藤余三郎	神・小柳	箔商	252.00 (小切)	加島支店	預金不足
東京	44.5.3	上岡新三郎	所・菊川二	石鹼製造	450.00 (約手)	東海本所支店	預金不足
大阪	44.5.13	加藤弘治郎	西・土佐堀通一	雜貨輸入商	3,000.00 (小切)	三井支店	金預不足
名古屋	44.4.15	川瀬亘	中・新榮三丁目	酒商	50.00 (小切)	明治東出張店	預金不足
東京	44.5.31	川上春太郎	日・數寄屋町二	電氣機械商	150.00 (小切)	加島支店	預金不足
東京	44.6.1	鹿鹽龜吉	四・永住二ノ一〇號	書籍出版業	50.00 (小切)	明治商業四谷支店	預金不足
東京	44.6.7	川上平兵衛	日・濱二ノ一	織物商	200.00 (小切)	興國東京支店	預金不足
京都	44.6.6	河田逸二	佛光寺通鳥丸西入	呉服商	200.00 (約手)	村井支店	預金不足
名古屋	44.6.13	加藤斧次郎	愛知縣愛知郡呼続村	炭商	200.00 (約手)	愛知農商呼続出張店	預金不足
京都	44.6.27	川見榮治郎	高倉通押小路上ル	羅紗商	490.00 (約手)	村井支店	解約後

不渡手形之部

(カ)

交換所名	年月日	振出人氏名	住 所	職業	金額	支拂先	理由
大阪	44. 7. 11	神山才治	北・安治川通南二ノ三六	不詳	1,247.00 (約手)	住友川口支店	取引ナシ
東京	44. 8. 4	敷井彦太郎	深・三好町・四	材木商	735.00 (約手)	東京深川支店	預金不足
名古屋	44. 8. 2	加藤邦之助	中・正木町四九	佛守商	400.00 (約手)	名古屋堀川支店	預金不足
大阪	44. 8. 9	門坂クニ	西・本田通一三四	雜貨商	492.27 (約手)	住友川口支店	取引ナシ
大阪	44. 8. 18	川崎卯一郎	南・豊津・一〇一二	コルクス商	35.00 (小切)	浪速難波支店	解約後
大阪	44. 8. 18	川崎英太郎	南・末吉橋・三丁目	革商	435.62 (小切)	天王寺玉造支店	預金不足
名古屋	44. 8. 29	片岡賢祖	中・岩井・一〇	材木商	150.00 (約手)	名古屋南支店	預金ナシ
大阪	44. 9. 1	門直次郎	北・老松・二ノ二六	不詳	200.00 (約手)	虎屋	取引ナシ
京都	44. 9. 2	河井長藏	元誓願寺通大宮西入	西陣織物商	250.00 (約手)	村井支店	預金不足
東京	44. 9. 15	片根亥之松	下・徒士・一ノ七	運動具玩具商	350.00 (小切)	下野支店	預金不足
大阪	44. 9. 16	籠谷安右衛門	西・本田通三丁目	硝子器商	191.79 (小切)	左右田新町支店	解約後
大阪	44. 9. 26	加藤正之助	東・北新町一ノ六五	帽子商	486.31 (約手)	京都商工支店	預金不足
東京	44. 10. 3	關東護謨會社代表社員 細川亨介	深・古石場・一六	……	300.00 (小切)	深川	預金不足
東京	44. 10. 4	河邊祐二	郷・本郷・五ノ二九	石炭商	170.00 (小切)	明治商業神田支店	預金不足
大阪	44. 9. 29	川島元作	北・東堀川・一九	荒箱商	330.00 (約手)	山口北支店	解約後
大阪	44. 10. 2	門坂明	南・心齋橋筋一丁目	帽子商	750.00 (小切)	葛城	解約後
京都	44. 10. 3	川見幸太郎	寺町通六角下ル	羅紗商	1,077.60 (約手)	起業	預金不足
東京	44. 10. 9	片桐才一郎	京・木挽一ノ一一	白米商	130.00 (小切)	帝國貯蓄	預金不足
東京	44. 10. 13	加藤藤吉	赤・青山北・六ノ四六	呉服商	100.00 (約手)	合名田中青山支店	解約後
東京	44. 10. 21	金澤長右衛門	日・通・四ノ四	不詳	30.00 (小切)	肥後支店	取引ナシ
東京	44. 10. 25	金子貢	所・林・一ノ三三	石綿商	120.00 (小切)	明治商業神田支店	解約後
大阪	44. 10. 25	加藤助太郎	東・博労・三ノ三三	木綿商	570.00 (約手)	近江	解約後
東京	44. 11. 4	鴨志田宏	京・入舟・一ノ一	電燈取付業	35.00 (小切)	八十四八丁堀支店	預金不足
名古屋	44. 11. 1	加藤仙之助	南・熱田白鳥町	肥料商	700.00 (約手)	名古屋堀川支店	預金不足
東京	44. 11. 6	加藤古登	神・小柳・二〇	箱商	158.10 (小切二枚)	萬世	預金ナシ
東京	44. 11. 7	河村常三郎	四・本村・三八	不詳	50.00 (約手)	左右田支店	取引ナシ
東京	44. 11. 10	河合淺市	深・東森下・二二	メリヤス商	200.00 (約手)	明治商業本所支店	取引ナシ

不渡手形之部 (カ)

交換所名	年月日	振出人氏名	住 所	職業	金額	支拂先	理由
京都	44. 11. 16	川見富三郎	三條通寺・西入	洋服商	9.00 (小切)	起業	解約後
名古屋	44. 11. 16	加藤悦二	中・武平町五丁目	不詳	60.00 (約手)	愛知	取引ナシ
名古屋	44. 11. 11	河瀬利兵衛	東・鶴屋・二ノ六六	不詳	87.50 (約手)	金城	取引ナシ
京都	44. 11. 22	片岡龜太郎	一條通新町西入	肩掛商	50.00 (小切)	三井支店	解約後
東京	44. 11. 30	河邊登佐	郷・東片町	無職	295.00 (小切)	中央貯蓄本郷支店	預金不足
東京	44. 12. 1	加藤丈之助	麹・三番・四九	雜業	300.00 (小切)	川崎貯蓄香町支店	解約後
東京	44. 12. 2	神原弘	日・小網・三ノ一	無職	500.00 (小切)	新潟支店	預金不足
東京	44. 12. 6	川口雪道	淺・南元・五三	玩具商	100.00 (小切)	實業貯金	預金ナシ
東京	44. 12. 9	金田市兵衛	神・須田・二七	時計商	250.00 (小切)	日本貯蓄	預金不足
東京	44. 12. 13	金子鐵藏	日・吳服・一九	建具商	100.00 (小切)	八十四八丁堀支店	預金不足
京都	44. 12. 11	龜谷仁與門	三哲通堀川西入	湯屋業	90.00 (約手)	村井七條出張所	預金不足
東京	44. 12. 14	川島辰五郎	赤・青山北・一ノ八	土木請負	250.00 (小切)	旭貯金	解約後
大阪	44. 12. 15	釜石與吉	南・難波新地四番丁	不詳	15.00 (小切)	浪速難波支店	解約後
京都	44. 12. 15	川元由太郎	柳馬場通松原下ル	繪具染料商	247.00 (約手)	起業	解約後
東京	44. 12. 23	金子倉之助	荏原・品川・二日四日市・二五	不詳	100.00 (約手)	帝國貯蓄神川支店	取引ナシ
京都	44. 12. 18	神谷市三郎	本町通七條下ル	襦袢商	20.00 (小切)	起業	解約後
東京	44. 12. 26	梶原曾與	日・安針・一	魚商	31.56 (小切)	日本貯蓄魚河岸支店	預金不足
東京	45. 1. 8	笠原兼治	下・竹・四六	不詳	25.00 (小切)	明治商業神田支店	預金不足
名古屋	45. 1. 8	加藤周吉	中・西白山	不詳	100.00 (約手)	愛知	取引ナシ
大阪	45. 1. 17	加納竹三郎	東・南久寶寺一丁目	物産商	130.96 (小切三枚)	三十四南支店	解約後
東京	45. 1. 22	唐澤龜吉	淺・千束・二ノ二五三	メリヤス商	86.00 (小切)	加満屋	預金不足
大阪	45. 12. 25	神谷榮次郎	東・道修町四ノ一八	洋服商	270.00 (小切)	十八支店	預金不足
大阪	45. 2. 2	川原靜三	堺市櫻之町西・一ノ二四	不詳	305.00 (約手)	住友道頓堀支店	取引ナシ
京都	45. 2. 12	河村富三郎	富小路高辻上ル	袋物商	867.00 (約手)	加島支店	預金不足
東京	45. 2. 13	合資會社龜田屋漆器店代表社員 高野榮次郎	日・小傳馬・一ノ五	漆器商	300.00 (約手)	日本通商	取引ナシ
名古屋	45. 2. 12	梶浦きやう	東・富澤・三〇	不詳	119.72 (約手)	愛知	取引ナシ
東京	45. 2. 17	金川六郎	日・坂本・一九	現物仲買	583.00 (小切二枚)	實業貯金	預金不足

不渡手形之部 (カ)

交換所名	年月日	振出人氏名	住 所	職業	金額	支拂先	理由
大阪	45. 2.28	加納新造	南・高津一番・三九	不詳	80.00 (約手)	山口高津支店	取引ナレ
東京	45. 2.27	合資會社金加商會 社長川合一郎	京・木堤一ノ六	電気機械 材木商	2,195.50 (約手)	明治商業	預金不足
名古屋	45. 2.27	川合恒吉	西・五平蔵一〇	不詳	150.00 (約手)	名古屋堀川支店	取引ナレ
名古屋	45. 3. 8	川島豊吉	西・東萬町三丁目	自轉車商	628.15 (約手)	名古屋	取引ナレ
東京	45. 3.25	神谷寛吉	芝・二本坂西・三	株式仲 買店員	1,170.40 (小切)	中加貯蓄芝支店	預金不足
大阪	45. 3.22	片岡製粉合資會社業務 擔當社員片岡元太郎	北・野田二五	硝子製造	500.00 (約手)	北濱船場支店	解約後
東京	45. 3.27	川井熊吉	所・横川五七	不詳	650.00 (約手)	中加貯蓄本所支店	取引ナレ
名古屋	45. 3.25	加藤喜兵衛	東・山口四	陶器商	585.00 (小切二枚)	金城	預金不足
東京	45. 3.30	河合平吉	淺・高原二〇	會社員	230.00 (小切)	日本貯蓄	預金不足
大阪	45. 3.30	河本良三郎	東・横堀三丁目	雜貨商	20.00 (小切)	左右田支店	取引ナレ
大阪	45. 4. 4	梶間喜市郎	西・松島町二丁目	不詳	794.20 (爲手)	三十四堀江支店	取引ナレ
横濱	45. 4. 4	粕屋商店肥料部 川口定嗣	愛知縣瀧美郡福江町	...	3,875.00 (約手)	横濱七十四	取引ナレ
横濱	45. 4.17	梶田善喬	尾上・六ノ八七	骨董商	35.55 (小切)	武相貯蓄	預金不足
東京	45. 5. 2	瓦斯工業株式會社 支店小笠原孝定	京・南傳馬三ノ二二	...	3,913.07 (小切及約手)	浪速東京支店	預金不足
東京	45. 5. 7	河村辰一	神・淡路二ノ四	石炭商	350.00 (小切)	興國東京支店	預金不足
東京	45. 5.10	加藤喜太郎	神・小柳二〇	金箔商	100.00 (小切)	興國東京支店	解約後
東京	45. 5.17	加藤平次郎	所・横網一ノ一八	壘表商	50.00 (小切)	實業貯金	預金不足
東京	45. 5.18	片岡楊之助	日・和泉四	不詳	250.00 (約手)	十五日本橋支店	取引ナレ
名古屋	45. 5.16	神谷憲章	中・新柳二ノ五	メッサ ス商	500.00 (約手)	明治西出張所	預金不足
東京	45. 5.23	加藤佐藏	福島河沼郡坂下町	不詳	100.00 (約手)	安田	取引ナレ
東京	45. 6. 4	金子仁平次	淺・北三筋六〇	呉服商	295.00 (約手)	豊國淺草支店	解約後
東京	45. 6. 7	川勝信治	龜・飯田三ノ一〇	菓子商	263.50 (小切)	日本貯蓄飯 田町支店	預金不足
東京	45. 6.13	金子將	府下・南足立郡江北 村堀ノ内	不詳	55.00 (小切)	興國王子支店	預金不足
東京	45. 6.14	河野隆通	芝・車八三	會社員	60.00 (小切)	實業貯金	預金不足
東京	45. 5.14	香川邦太郎	府下・南足立郡千 住町中組	不詳	500.00 (約手)	豊國淺草支店	取引ナレ
大阪	45. 6.18	川島屋商店 岸本右太	南・日本橋筋四ノ五	和洋酒	190.00 (約手)	天王寺玉造支店	解約後
東京	45. 6.24	勝野精造	芝・愛宕二ノ一四	電気器具	200.00 (小切)	河合神明支店	預金不足

不渡手形之部

(カ)

交換所名	年月日	振出人氏名	住 所	職業	金額	支拂先	理由
東京	45. 6.26	上西三四郎	所・北二葉一四	不詳	52.20 (小切)	富 國	預金不足
東京	45. 6.28	加澤伍朗	府下・豊多摩郡橋本 木九二七	製菓業	390.00 (小切)	浅田新宿支店	預金ナレ
名古屋	45. 6.26	梶浦良助	中・横三蔵九〇	不詳	120.25 (約手)	愛 知	取引ナレ
京都	45. 6.29	河村宗太郎	三條通寺町東入	不詳	250.00 (約手)	川崎支店	取引ナレ
大阪	43. 1.18	吉田洋樓合名會社 吉田久太郎	西區・土佐堀通五 ノ一	...	600.00 (約手)	山口京町堀支店	取引ナレ
名古屋	43. 2.21	吉川銀藏	中區・南伊勢	株式仲買	50.00 (小切)	名古屋	預金ナレ
東京	43. 2.26	吉川普吉	淺・壽二八	仲立業	100.00 (小切)	中央商業	預金不足
大阪	43. 3. 1	吉田由松	東區・博勞七〇	ランプ 商	235.00 (約手)	山 口	預金不足
京都	43. 4. 6	米田與三郎	猪熊通元誓願下ル	西陣織 物	350.00 (約手)	京都商工 西陣支店	預金不足
大阪	43. 4.13	米澤仙之助	南區・本陣北島三	不詳	220.00 (約手)	百三十三 西所	取引ナレ
大阪	43. 3.16	芳川吉松	東區・博勞三ノ一 〇八	反物縮 ネル商	380.00 (約手)	第三支店	預金不足
東京	43. 5. 3	吉田恒	深・猿江四〇	土木請負	25.00 (約手)	深川西町支店	解約後
大阪	43. 4. 2	米澤林	豊前	不詳	50.00 (約手)	百三十三	取引ナレ
横濱	43. 7.28	吉田政太郎	北方三三三	無業	600.00 (約手)	横 濱	預金ナレ
大阪	43. 9. 3	合名會社吉田鐵工場 専務擔當社員吉田萬七	南・難波稻荷二	鑄物業	300.00 (約手)	住友道頓堀支店	解約後
大阪	43. 9.26	吉積慎九郎	南・生玉九三	金貨業	380.00 (小切)	鴻池南支店	解約後
東京	43.10. 3	横山福太郎	日・本小田原六	魚商	120.00 (小切)	日本貯蓄 魚河岸支店	解約後
東京	43.10.21	吉村鐵五郎	京・本村木三ノ二	金物商	380.00 (約手)	都	解約後
東京	43.12.21	吉野利兵衛	京・永島六	肥料商	1,063.54 (約手)	八丁堀支店	預金不足
京都	43.12.28	横川清治郎	鞍屋町通丸太下	不詳	500.00 (約手)	三十四支店	解約後
名古屋	44. 1.23	吉野瀧次郎	東・相生一五六	陶器商	23.11 (小切)	金 城	預金不足
京都	44. 2. 3	吉村銳郎	黒門通下長者下ル	不詳	153.00 (約手)	京都商工 西陣支店	取引ナレ
大阪	44. 2.14	吉見直藏	南・上本三ノ九	帽子商	140.00 (約手)	虎 屋	預金不足

不渡手形之部

(カ)

(キ)

交換所名	年月日	振出人氏名	住 所	職業	金額	支拂先	理由	
不渡手形之部 (三)	東京	44.3.8	米倉金太郎	神・下白壁・六	印刷業	20.00 (小切)	日本貯蓄	預金不足
	東京	44.4.17	吉川末四郎	北豊・南千住・三ノ輪	紳商	140.00 (約手)	東京共立	取引ナシ
	大阪	44.4.18	横田彦左衛門	西・本田・三香	土木建築 請負業	1,650.00 (約手)	三十四場支店	預金不足
	横濱	44.4.25	米山利八	花吹・一	米穀商	1,200.00 (約手)	平 酒	預金不足
	大阪	44.5.1	吉野儀助	東・北久太郎・二	和洋織物 洋傘原料	2,597.50 (約手)	住友船場支店	解約後
	大阪	44.5.9	吉田吉三郎	南・難波藤原・一一七四	狸毛	35.00 (小切)	浪速難波支店	預金ナシ
	横濱	44.6.15	横濱醤油株式会社	横濱市大岡川村・五四三	...	400.00 (約手)	武相貯蓄	預金不足
	大阪	44.6.21	吉田貞七	南・天王寺大道・四丁目	構寸製造	65.00 (小切)	帝國商業所	預金不足
	名古屋	44.7.11	吉野廣	東・駿河町・五七	不詳	200.00 (約手)	愛 知	預金不足
	名古屋	44.7.14	吉田岩次郎	西・東ノ町・四ノ一	不詳	75.00 (約手)	名 古 屋	取引ナシ
	東京	44.8.8	吉田均	芝・仲門前・三ノ八	魚商	50.00 (小切)	廣部麻布支店	預金不足
	大阪	44.8.9	吉田久太郎	府下東成郡越前町字蒲生外島五〇四	香油空 榨商	250.00 (小切)	浪速難波支店	解約後
	名古屋	44.8.19	横井林二郎	中・新柳・七五	不詳	47.23 (約手)	明 治	取引ナシ
	東京	44.10.11	横堀浦吉	下・御徒・一ノ四	硝子商	250.00 (約手)	東京貯蔵 和泉橋支店	預金不足
	大阪	44.10.4	吉野久七	東・南久寶寺・町舟池	ネール 商	400.00 (約手)	住友舟場支店	解約後
	東京	44.10.26	吉田鐵太郎	豊多摩郡下塩谷・七九六	不詳	40.00 (約手)	十 五	取引ナシ
	東京	44.10.27	吉川榮三郎	芝・愛宕・一ノ一	土木業	70.00 (小切)	廣部麻布支店	振出人ノ 申告ニ依
	東京	44.11.1	横田五十吉	神・松下・七	印刷業	200.00 (約手)	加 滿 屋	取引ナシ
	東京	44.11.8	吉田友子	赤・青山南・四ノ二	無職	500.00 (小切)	合名田中 青山支店	預金不足
	東京	44.11.15	吉田金次郎	日・室・二ノ一	木具商	135.00 (約手)	二 十	預金不足
	横濱	44.11.11	横濱共済株式会社 川上八男三	千歳・二ノ二三	金貸業	500.00 (約手)	左右田壽町支店	取引ナシ
	東京	44.11.21	吉田幸次郎	所・中ノ郷元・四	蒲團商	100.00 (約手)	中加貯蓄 本所支店	預金不足
	東京	44.11.24	横倉徳三郎	所・緑・三ノ四七	牛肉商	100.00 (小切)	東京貯蔵 本所支店	預金ナシ
	東京	44.12.2	依田茂三郎	日・馬吹・四ノ二二	雜貨商	100.00 (小切)	日本貯蓄	預金不足
	名古屋	44.12.7	横山濱吉	中・南伏見・四七	不詳	70.00 (約手)	愛 知	預金不足
東京	44.12.21	吉田秀之助	日・薬研堀・四七	化粧品商	10.00 (小切)	實業貯蓄	預金不足	
東京	44.12.26	吉崎三吉	所・向島小梅・二〇六	石鹼製 造	350.00 (約手)	農工貯蓄 浪草支店	解約後	

交換所名	年月日	振出人氏名	住 所	職業	金額	支拂先	理由
東京	45.1.11	吉田増太郎	麹・飯田・四ノ二一	請負業	200.00 (小切)	日本貯蓄 飯田町支店	預金不足
東京	45.1.23	吉田豊吉	浅・新片・三	西洋料理	100.00 (小切)	實業貯蓄	解約後
大阪	45.1.24	吉岡治三郎	南・大寶寺町・東町三二〇	金物商	65.50 (小切)	虎 屋	預金不足
大阪	45.1.25	吉川甚三	東・東平野・七ノ二七四	不詳	300.00 (約手)	山口高津支店	取引ナシ
東京	45.2.2	吉田治郎八	浅・田原・一ノ一	不詳	200.00 (約手)	豊岡浅草支店	取引ナシ
名古屋	45.2.6	米倉善藏	東・板屋・六	不詳	100.00 (約手)	明 治	取引ナシ
東京	45.2.7	横田重吉	芝・白金志田・六三	酒醤油	30.00 (小切)	中加貯蓄支店	解約後
東京	45.3.2	横倉京	所・緑・三ノ四三	牛肉商	300.00 (小切)	日本貯蓄	預金不足
大阪	45.3.9	吉田梅吉	東成郡鶴橋村	向掛商	45.00 (小切)	天王寺玉造支店	解約後
名古屋	45.3.18	吉田兵次郎	西・木祝町	材木商	387.00 (小切)	愛知實業	預金不足
東京	45.4.6	吉田とよ	神・今川小路・二ノ一	印刷業	500.00 (小切)	合名田中	預金不足
大阪	45.4.6	吉田政藏	東・東雲・一ノ八	建築請 負業	150.00 (小切)	天王寺玉造支店	預金不足
東京	45.4.25	吉田照	所・龜澤・二ノ一〇	無職	260.00 (小切)	農工貯蓄 本所支店	解約後
東京	45.4.29	吉田久太郎	深・洲崎辨天・二ノ八	引手茶 屋	200.00 (小切)	深 川	預金不足
名古屋	45.4.26	吉川康三	西・東萬・七	不詳	50.00 (約手)	北 濱 支 店	取引ナシ
東京	45.5.7	吉田卓郎	日・檜物・一二	料理店	500.00 (約手)	關東商業	預金不足
東京	45.5.22	菱矢真太郎	日・數寄屋・六	西洋料理業	450.00 (小切)	川崎貯蓄 神田支店	取引ナシ
京都	45.6.8	吉田庄次郎	五條大橋東二丁目	總商	169.50 (約及小)	加 島 支 店	預金不足
名古屋	45.6.8	横山廣二	西・米屋・二	不詳	368.00 (約手)	名 古 屋	取引ナシ
名古屋	45.6.17	吉田角次郎	西・小舟・一丁目	菓子商	250.00 (小切)	關 戸 幅 下 出 張 店	預金不足
名古屋	43.1.15	武田信次郎	西區・納屋町	米穀肥 料商	75.00 (小切)	名 古 屋	預金不足
名古屋	43.1.26	瀧野俊三	西區・傳馬・一	下駄商	150.00 (約手)	金城中市場支店	預金不足
大阪	43.2.10	建井商店	西區・新邊橋北詰	硝子商	20.00 (小切)	百三十南支店	預金不足

交換所名	年月日	振出人氏名	住所	職業	金額	支拂先	理由
不渡手形之部	東京 43. 2.22	田口精爾	芝・三田小山・二〇	農商	100.00 (約手)	下 各	預金ナシ
	京都 43. 2.17	田中甚七	五條通東洞院西入	呉服商	150.00 (小切)	近江支店	預金不足
	大阪 43. 3. 2	橋久平	西區幸・三ノ一	鐵物商	100.00 (約手)	富 岡	取引ナシ
	大阪 43. 4. 2	谷川長八	東區京屋・二	洋酒商	205.00 (約手)	北濱船場支店	預金不足
	大阪 43. 4. 4	田村福松	東區難波南	化粧品商	190.00 (小切)	百三十南支店	預金不足
(夏)	東京 43. 4.18	竹内虎治	麻・飯倉・四ノ二二	印刷業	1,300.00 (約手)	日 進	預金不足
	東京 43. 4.20	田中周松	所・相生・五ノ三六	牛肉商	500.00 (小切)	中央商業	預金不足
	東京 43. 4.21	高崎四郎吉	日・馬吹・二ノ六	金庫製造 販賣業	1,000.00 (約手)	本所貯金	預金不足
	大阪 43. 4.19	田戸源三郎	東・南新	不詳	240.00 (約手)	近 江	取引ナシ
	大阪 43. 5.12	田原源之助	東區・瓦・二ノ三八	洋紙商	819.35 (約手)	住友船場支店	解約後
	名古屋 43. 5.12	田中 實	中區宮出・二二四	時計商	70.35 (約手)	明治東出張所	預金不足
	大阪 43. 5.18	棚野安太郎	西區三軒家・一六三	紳 商	250.50 (約手)	三十四堀江支店	預金不足
	名古屋 43. 5.23	田中太吉	愛知・西春日井・六郷・二四八	不詳	50.00 (約手)	名 古 屋	取引ナシ
	東京 43. 5.30	高見澤宗吉	日・室・一ノ一〇	鑑飾商	350.00 (約手)	日本通商	預金不足
	大阪 43. 6. 1	田中甚三郎	東・備前・二	醸造業	450.00 (約手)	北 濱	取引ナシ
	大阪 43. 6. 1	竹中松藏	南・饅谷西・三一二	帽子商	356.40 (約手)	加島南支店	預金不足
	名古屋 43. 6. 2	竹内島次郎	中・下堀川・四五	不詳	100.00 (約手)	愛知古渡出張所	取引ナシ
	東京 43. 6. 7	田中鐵四郎	牛・山吹・二九一	材木商	1,200.00 (約手)	興業貯蓄 小石川支店	解約後
	東京 43. 6.16	立石丑五郎	京・本八丁堀・一ノ一	機械製作所	250.00 (小切)	北濱芝支店	解約後
	神戸 43. 6.11	ダブリュンヌ エヌラ	榮・一	自転車業	170.00 (小切)	香港上海支店	預金不足
	大阪 43. 6.23	種森漢三郎	西・北堀江通・六	雜 業	121.50 (約手)	百三十堀江支店	預金不足
	名古屋 43. 6.27	立松品太郎	中・橋・九五	不詳	30.00 (約手)	名古屋南支店	取引ナシ
	大阪 43. 7. 6	高野文七	北・安治川南通・二	器械附 屬品商	264.55 (約手)	百三十安 治川支店	取引ナシ
	神戸 43. 7. 8	田戸友七	淡町・四ノ四六	織造業	147.00 (小切)	三十四兵庫支店	預金不足
	大阪 43. 7.27	高安商店支配人 高安徳次郎	東・南本・一ノ八八	卸 商	430.00 (約手)	山 口	解約後
	京都 43. 8.15	多田松之助	猪熊・木津屋橋下 ル	酒 商	16.00 (小切)	起 業	預金ナシ
	京都 43. 8.16	多田松之助	猪熊木津屋橋下	酒屋	16.00 (小切)	起 業	預金ナシ

交換所名	年月日	振出人氏名	住所	職業	金額	支拂先	理由
京都	43. 8.17	竹村忠次郎	中・立賣通大宮角	糸物商	500.00 (約手)	百三十四陣支店	預金ナシ
大阪	43. 8.17	高野隅夫	西・江ノ子島西ノ	機械仲買	96.67 (小切)	北濱西支店	解約後
神戸	43. 8.22	田上貞次	東・尻池・二二二ノ 五四	酒砂糖商	127.60 (小切)	岸本南支店	預金不足
名古屋	43. 8.26	高島道潤	中・矢場・一ノ切	不詳	100.00 (約手)	明 治	取引ナシ
横濱	43. 8.31	高見喜安	山下・七二	無 職	150.00 (約手)	三十五支店	預金ナシ
大阪	43. 9.22	谷村伊之助	南・木津北島・三	毛皮製 造業	9.00 (小切)	浪速難波支店	解約後
名古屋	43.10. 5	高木金次郎	東・神樂・二	履物商	10.00 (小切)	明 治	預金不足
京都	43.10. 6	竹原猪三郎	室町通押小路上ル	御召仲 買業	300.00 (約手)	三十四支店	解約後
大阪	43.10.21	種池吉松	北・玉江	石炭商	100.00 (小切)	百三十 安治川支店	解約後
名古屋	43.11. 1	竹内秋太郎	中・伊勢山・一七	レリス 製造	1,000.00 (約手)	明治南出張所	預金不足
東京	43.11. 9	竹岡家壽	淺・南元・五三	玩具商	40.00 (小切)	實業貯金	預金不足
東京	43.11.10	高澤與四郎	芝・金杉・一ノ四	玄米問屋	550.00 (小切)	東海商案	預金不足
京都	43.11. 7	谷田太三郎	佛具屋町通松原下	呉服商	636.40 (約手)	加島支店	取引ナシ
大阪	43.11.11	合資会社 實業 製造所 専務 井上伊八	兵庫・武庫良元實 業・一七	レリス 製造	407.87 (約手)	加 島	解約後
大阪	43.12. 6	高橋 章	西・新町通・二ノ三 八	不詳	398.00 (約手)	三井西支店	取引ナシ
大阪	43.12.15	田村與三郎	南・鹽町通・四ノ九 八	綿糸商	300.00 (約手)	第一支店	預金不足
名古屋	43.12.21	高木金次郎	中・古渡・七ノ三四	不詳	100.00 (約手)	明治熱田支店	取引ナシ
東京	43.12.27	大盛合資会社 専務 行社員 松村卯之吉	日・彌敷・一ノ四	陶磁器商	150.00 (約手)	第 百	解約後
京都	43.12.31	田中熊次郎	東洞院・佛光寺上	糸組物	688.30 (約手)	第一支店	解約後
横濱	44. 1.17	田端豊吉	住吉・二ノ二三	香水洋 織物商	188.00 (約手)	横濱實業	預金ナシ
大阪	44. 1.18	立花伊太郎	西・新町通・五ノ 一八	不詳	250.00 (約手)	鴻池西支店	支拂ノ爲 メ來行セ ズ
東京	44. 2.14	竹内豊吉	芝・公園・十五號地 四	料理業	250.00 (小切)	都麻布支店	預金不足
東京	44. 2.21	高橋正治郎	神・柳・三	毛織物商	1,575.50 (約手)	東京貯蓄 神田支店	解約後
京都	44. 2.16	高畑慶次郎	魚棚通大宮	不詳	1,000.00 (約手)	加島支店	取引ナシ
大阪	44. 2.21	武田太一	東・味原・六一	毛織物商	29.00 (小切)	浪速南支店	預金不足
東京	44. 3. 4	玉田美成	京・瀧山・一	會社員	3,557.69 (小切)	八十四京橋支店	總會決議 解除
東京	44. 3. 7	竹内清九郎	淺・南元・五三	玩具製造	50.00 (小切)	實業貯金	預金不足

不渡手形之部 (夏)

交換所名	年月日	振出人氏名	住 所	職業	金額	支拂先	理由	
不渡手形之部 (多)	大阪	44. 3. 3	高橋榮作	西・九條・七三七	木綿商	40.00 (小切)	山口高津支店	解約後
	横濱	44. 3.10	田邊政二郎	本・六ノ八三	株式仲買	471.40 (小切)	武相貯蓄	預金不足
	大阪	44. 3.17	竹中清太郎	南・船屋・二四	不詳	395.00 (約手)	帝國商業支店	取引ナシ
	大阪	44. 4. 5	俵政吉	南・巖谷西ノ・二〇六	呉服商	192.00 (約手)	鴻池南出張所	解約後
	京都	44. 4. 6	種繼松太郎	葎屋中立賣上ル	糸商	995.00 (約手)	京都西陣支店	解約後
	東京	44. 4.12	田中常次郎	小・香羽・九ノ六	材木商	300.00 (約手)	木場小石川支店	預金不足
	名古屋	44. 4. 7	瀧本第次郎	東・長堀	製糖商	367.50 (小切)	名古屋南支店	預金不足
	大阪	44. 4.19	高野清吉	北・安治・南二	不詳	300.00 (約手)	第三九條支店	取引ナシ
	名屋	44. 4.26	高木綾店	西・玉屋・三	絞商	250.00 (約手)	金 城	取引ナシ
	大阪	44. 5. 8	田中鐵工所業務執行社員 奥野代吉	西・九條下ル・一ノ一二	...	25.03 (約手)	大坂實業	取引ナシ
	京都	44. 5. 9	竹村新藏	富小路通五條下	不詳	500.00 (約手)	北濱支店	解約後
	横濱	44. 5.15	田邊民吉	相生・一ノ二五	傘商	150.00 (小切)	横須賀商業支店	預金ナシ
	大阪	44. 5.17	高木正太郎	東・安土町・二ノ二	木綿商	200.00 (約手)	京都商工支店	預金不足
	東京	44. 5.24	瀧井梅吉	日・久松・二二	木綿商	60.00 (約手)	十五日本橋支店	預金不足
	大阪	44. 6. 2	谷口常七	北・曾根崎中・一ノ二二五	不詳	93.00 (約手)	山 口	取引ナシ
	京都	44. 6. 3	溪管治郎	一條通淨福寺東入	織物商	100.00 (約手)	京都商工支店	解約後
	京都	44. 6. 6	高城喜一郎	上立賣通堀川西入	織物業	800.00 (約手)	京都西陣支店	預金不足
	東京	44. 6.27	田島竹次郎	京・南船町・二ノ六	金箔商	150.00 (約手)	八十四京橋支店	預金不足
	名古屋	44. 6.27	田中健治	中・古渡町・五ノ四	噺筒商	70.00 (約手)	愛知古渡出張所	預金不足
	大阪	44. 7. 1	館藤三郎	東・博勞町・四丁目	木綿商	536.00 (小切)	左右田支店	預金不足
	大阪	44. 7. 3	多田彌三郎	南・鹽町・二ノ二一	珊瑚商	650.00 (小切)	大坂工商	預金不足
	京都	44. 7. 7	高井榮次郎	富小路通四條下ル	自轉車商	380.00 (約手)	起 業	預金ナシ
	京都	44. 7.19	瀧川清太郎	新町通三條上ル	太物商	500.00 (約手)	三井支店	解約後
	東京	44. 7.29	立川丈夫	四・東信濃町・一一	土木請負	10.25 (小切)	合名田中	預金不足
	東京	44. 8. 3	田村喜三郎	神・多町・一ノ四	出版業	210.00 (小切)	豊山護法	本人ノ申出ニ依リ
	大阪	44. 7.28	高野基弘	西・九條町・七三七	呉服商	100.00 (小切)	左右田支店	解約後
	東京	44. 8.11	玉川與三次郎	神・南乗物・二三	牛肉商	96.40 (小切)	第三十六支店	預金不足

交換所名	年月日	振出人氏名	住 所	職業	金額	支拂先	理由
名古屋	44. 8.11	田中貞三郎	東・東門前・二ノ二	不詳	100.00 (約手)	明治東出張所	取引ナシ
東京	44. 8.16	高橋林次郎	芝・三田松坂・三六	金物商	70.00 (小切)	明治商業芝支店	預金不足
東京	44. 8.17	武内房吉	日・小網・三ノ二八	墨表商	100.00 (小切)	都	四十四年八月二十一日停止解除
東京	44. 8.21	瀧澤助兵衛	府下・豊多摩郡・東大久保村	無職	14.00 (小切)	中央貯蓄	預金不足
横濱	44. 8.19	田邊虎松	本町・一ノ一	絹物商	100.00 (約手)	横濱貿易	解約後
横濱	44. 8.29	竹岡てる	太田・一ノ三	船具商	750.00 (約手)	左右田	預金不足
大阪	44. 9. 4	武野浅吉	東成郡天王寺村天下茶屋	不詳	400.00 (約手)	三十四南支店	取引ナシ
大阪	44. 9.11	谷田種次郎	西・南堀江・五丁目	洋酒商	68.00 (小切)	京都商工支店	解約後
東京	44. 9.15	武内房吉	日・小網町	墨表商	250.00 (小切)	都	預金不足
東京	44.10. 5	高野保太郎	所・柳原・二ノ一七	運送業	200.00 (約手)	川崎貯蓄	取引ナシ
東京	44.10. 7	高橋あさ	所・徳右工門町	薪炭商	100.00 (小切)	東京貯蓄	預金不足
大阪	44.10. 4	田中信太郎	北・繩上町五三	不詳	6,280.00 (約手)	山口北支店	取引ナシ
東京	44.10.11	高山了介	牛・市ヶ谷田・三ノ二一	不詳	400.00 (約手)	東京 榮	取引ナシ
東京	44.10.11	田村賢次郎	深・扇橋・一ノ一	精米業	500.00 (小切)	深川西町支店	解約後
大阪	44.10.14	高橋領造	南・難波・元町・四ノ二四四・九三洋和服店內	不詳	67.00 (小切)	浪速難波支店	解約後
東京	44.10.18	合資会社實屋商店代表社員 渡邊和助	京・三十四間堀・一ノ七	有價證券買賣業	150.00 (小切)	東海京橋支店	預金不足
東京	44.10.20	高村定吉	府下・北豊島郡・日暮里村金杉	襪業商	31.50 (小切)	東洋貯蓄	預金不足
大阪	44.10.19	田中丑松	北・菅原・一五五	舶來織物商	218.65 (約手)	山口北支店	解約後
大阪	44.10.19	民野信次郎	中・河内東六郷村	織物商	10.00 (小切)	鴻 池	解約後
大阪	44.10.21	高岡保太郎	南・瓦屋・五番町上ル	呉服商	400.00 (小切)	山口高津支店	預金不足
東京	44.10.31	田村耕郎	郷・龜岡・三四	不詳	350.00 (約手)	東海本郷支店	取引ナシ
東京	44.11. 6	竹内登米	所・中ノ郷竹・三七	餅菓子	550.00 (小切)	明治商業本所支店	解約後
東京	44.11. 7	高木安三郎	淺・北三筋・三五	不詳	675.00 (約手)	東京貯蓄淺草支店	取引ナシ
大阪	44.11. 2	高橋章	西・京町堀・三ノ五	不詳	70.00 (約手)	山口京町堀支店	取引ナシ
大阪	44.11. 7	高橋庄作	西・九條・四三七	呉服商	40.00 (小切)	山口上町支店	解約後
東京	44.11.22	田中常次郎	小・香羽・九ノ六	土木建築請負業	350.00 (小切)	明治商業	預金不足
東京	44.11.22	館 豊二	下・數寄屋・六	無職	250.00 (小切)	下 谷	解約後

不渡手形之部 (多)

交換所名	年月日	振出人氏名	住 所	職業	金額	支拂先	理由
不渡手形之部	東京 44.11.29	高瀬勝次郎	浅・西島越・二	買商	250.00 (小切)	東 武	預金不足
	東京 44.11.29	竹原象藏	神・新銀・七	買商	300.00 (小切)	農工貯蓄神田支店	預金不足
	東京 44.12.1	瀧本定治	京・宗十郎・一二	西洋家具	200.00 (小切)	東海京橋支店	解約後
	大阪 44.11.28	竹村儀太郎	東・北久寶寺・四ノ三八	羅紗商	950.00 (約手)	加島南支店	解約後
名古屋	45.12.12	高橋廣次郎	中・南鍛冶屋・五ノ八四	不詳	108.00 (約手)	愛 知	取引ナシ
(夕)	大阪 44.12.15	大生祥	西・本田一番丁南商二十五番内	貿易商	347.00 (小切)	浪速西區支店	預金不足
	横濱 44.12.19	田中福次郎	南太田一五六五	製館	21.00 (小切)	戸部貯蓄太田支店	預金不足
	大阪 44.12.20	泰生祥	西・本田二番・七〇	貿易	500.00 (約手)	浪速西區支店	取引ナシ
	東京 44.12.26	高橋道生	牛・早稲田鶴巻三七	雜業	100.00 (小切)	麴町四谷支店	取引ナシ
	東京 44.12.27	谷村清太郎	牛・新小川・三ノ一九	新聞賣	128.25 (小切)	日本貯蓄	預金不足
	大阪 45.1.7	高橋七平	西・京町堀通三ノ五	不詳	350.00 (約手)	山口京町堀支店	取引ナシ
	東京 45.1.9	高尾萬次郎	麻・笄・九六	土木請負業	250.00 (小切)	東京貯蓄青山支店	解約後
	横濱 45.1.8	山村真吉	辨天通一ノ二	...	407.50 (小切二枚)	左右田	預金不足
	大阪 45.1.8	俵庄平	南・上難波南ノ町六〇	呉服商	482.70 (約手)	近江西支店	取引ナシ
	京都 45.1.9	田村藤次郎	川端通花神口上ル	不詳	104.00 (約手)	住友支店	取引ナシ
	東京 45.1.15	田中新之助	浅・千束一ノ一四	酒商	475.00 (小切)	豊國淺草支店	預金不足
	東京 45.1.15	谷崎二三	所・向島小梅一三三	商店員	250.00 (小切)	四十支店	預金不足
	東京 45.1.17	高橋達	日・本銀三ノ一三	コルク商	350.00 (約手)	倉 庫	預金不足
	東京 45.1.19	田中文次郎	浅・左右衛門一	米穀商	150.00 (小切)	日通神田支店	預金不足
	大阪 45.1.23	高木サク	舊南地千日前春日座前	飲食	50.00 (小切)	百三十難波支店	預金不足
名古屋	45.1.23	高橋名合會社	西・米屋・二	運送業	11.39 (小切)	名古屋堀川支店	預金不足
	東京 45.2.9	瀧本彌十郎	赤・青山南一ノ一	薪炭商	130.00 (小切)	河合番町支店	預金不足
	京都 45.2.7	高木文五	河原町通三條上ル	不詳	300.00 (約手)	京都商工	取引ナシ
	東京 45.2.12	高塚龜吉	小・指ヶ谷一五	食料品雜貨商	350.00 (約手)	鴻池支店	解約後
	東京 45.2.16	田中榮次郎	郷・根津宮永二五	不詳	240.00 (約手)	下 谷	取引ナシ
横濱	45.2.16	寶船合會社代表者渡惣平	鎌倉郡中川村上矢部一二九二	...	200.00 (約手)	戸塚神奈川支店	取引ナシ
東京	45.2.22	田中吉右衛門	麻・櫻田・七一	買商	270.00 (小切)	東海三田支店	預金不足

交換所名	年月日	振出人氏名	住 所	職業	金額	支拂先	理由
大阪	45.2.23	田淵治吉郎	南・綾谷東ノ町・三	帽子製造業	80.00 (約手)	浪速南支店	解約後
東京	45.2.29	瀧崎經治	麻・本村・二一九	社員	200.00 (小切)	肥後支店	取引ナシ
東京	45.3.2	高橋市作	牛・下宮北一	西洋料理	80.00 (小切)	日本貯蓄飯田町支店	預金ナシ
大阪	45.2.28	高井專太郎	豊後國東郡〇田町	不詳	200.00 (約手)	二十二支店	取引ナシ
京都	45.3.1	田中卯之助	一條通大宮東入ル下ル	紙商	150.00 (約手)	京 都	解約後
東京	45.3.6	谷村兼太郎	麴・飯田・五ノ一	建築請負業	100.00 (小切)	日本貯蓄飯田町支店	預金不足
大阪	45.3.1	立花芳太郎	南・豊・四ノ九一	呉服商	185.00 (小切)	帝商支店	解約後
大阪	45.3.2	高橋熊一郎	西・木挽・七一	不詳	150.00 (約手)	名古屋堀川支店	取引ナシ
大阪	45.3.14	田中磯吉	南・東橋・七三	蓄音器	200.00 (約手)	左右田	預金不足
京都	45.3.14	高田勝太郎	烏丸通松原下ル	西陣織物帶地	80.00 (約手)	近江支店	預金不足
京都	45.3.18	谷口梅太郎	寺町通松原下ル	綿商	50.00 (約手)	京都商工松原支店	解約後
東京	45.3.23	瀧本合會社代表社員瀧本定治	麻・中野町二二	不詳	105.00 (小切)	中央商業芝支店	預金不足
東京	45.3.29	高野四郎	深・猿江裏町	菓子商	200.00 (約手)	本所貯金	預金不足
東京	45.3.30	竹谷伸造	下・竹一ノ一八	不詳	77.00 (約手)	東京貯蓄淺草支店	取引ナシ
東京	45.4.5	田村助次郎	深・本村一八七	貸回漕業	1,000.00 (約手)	深川本所支店	預金不足
東京	45.4.6	武田市治	所・千歳町	新聞販賣	100.00 (小切)	本所貯蓄	預金不足
東京	45.4.9	高田久信	下・谷中坂・三四	不詳	240.00 (約手)	下 谷	取引ナシ
大阪	45.4.5	竹田政吉	南・日本橋筋二ノ一二三	不詳	200.00 (約手)	山口南支店	取引ナシ
名古屋	45.4.9	田村庄兵衛	大阪・東久太郎三ノ三	不詳	102.00 (約手)	北濱支店	取引ナシ
東京	45.4.15	タンク石油商會新宿出張所西村俊雄	府下千駄ヶ谷・九八	...	200.00 (約手)	中央貯蓄	取引ナシ
大阪	45.4.10	田中卯三郎	南・東橋一ノ九	書籍商	25.00 (小切)	左右田支店	預金不足
大阪	45.4.12	龍木伊兵衛	南・南久寶寺町三丁目	看板	330.00 (約手)	第三支店	預金不足
東京	45.4.19	武元亮作	浅・橋場・五八	石炭商	430.00 (小切)	興國王子支店	預金不足
東京	45.4.26	谷川掬雨	麻・新廣尾一ノ一五	玩具製造	80.00 (小切)	中央商業芝支店	預金不足
東京	45.5.1	竹田市太郎	日・村松三〇	織物業	518.50 (約手)	東 京	預金不足
東京	45.5.1	竹村正之助	所・練一ノ五三	不詳	450.00 (約手)	城 北	預金不足
東京	45.5.3	田中士	郷・眞砂三〇	ビルブローカー	665.08 (小切)	尾張屋本郷支店	預金不足

不渡手形之部 (夕)

交換所名 年月日 振出人氏名 住所 職業 金額 支拂先 理由

不渡手形之部	東京	45.5.4	丹澤彌一郎	牛・市谷・一二	不詳	135.39 (約手)	四谷	取引ナシ	
	東京	45.5.6	武市波五郎	麻・北新門前河岸三號	裨金鑄造業	250.00 (小切)	明治商業芝支店	解約後	
	大阪	45.5.8	棚橋俊次郎	西成郡神津村字堀	不詳	93.00 (約手)	大阪實業	取引ナシ	
	東京	45.5.13	高橋卯之助	四・片・三四	電氣機械製造業	200.00 (小切)	明治商業支店	解約後	
	東京	45.5.17	高橋要	牛・下宮比・一	西洋料理業	55.00 (小切)	四谷牛込支店	預金不足	
(タ)	東京	45.5.17	田中久次郎	麻・飯倉・五ノ二	賣藥業	100.00 (小切)	麹町飯倉支店	解約後	
	東京	45.5.22	田内龜吉	日・彌敷・一ノ二	帽子原料商	334.80 (小切)	日進神田支店	預金不足	
	東京	45.5.22	玉川岩松	神・久右衛門・一	牛肉商	139.00 (小切三枚)	十二支店	預金不足	
	東京	45.5.23	田中鶴吉	麻・富士見・五三	辨當商	10.00 (小切)	麻布	預金不足	
	東京	45.5.27	高塚孫次郎	静岡縣榛原郡白羽村	不詳	150.00 (約手)	掛川支店	取引ナシ	
	東京	45.6.21	田畑助次郎	淺・北仲・九	洋酒商	41.00 (小切)	日本貯蓄	預金不足	
	東京	45.6.12	高橋由兵衛	淺・高原・二一	古着商	150.00 (約手)	東京貯蓄和泉橋支店	解約後	
	東京	45.6.14	田上富三郎	日・本銀・三ノ一	蕎麥商	50.00 (小切)	加島支店	預金不足	
	東京	45.6.15	高崎信	所・龜澤・二ノ一〇	建築請負	250.00 (小切)	十二支店	預金不足	
	東京	45.6.21	高橋常吉	淺・高原・二〇	古物商	100.00 (小切)	萬世本郷支店	預金ナシ	
	東京	45.6.26	田邊善四郎	神・五軒・五	不詳	100.00 (約手)	下谷	取引ナシ	
	東京	45.6.26	竹田達三	日・伊勢・三三	不詳	150.00 (約手)	日出	取引ナシ	
	東京	45.7.27	瀧山耕作	府下・千駄ヶ谷・八六一	印刷業	100.00 (小切)	東京貯蓄神田支店	解約後	
	東京	45.6.28	合資會社武田肥料店代表社員 武田常次郎	仙臺市新傳馬・七四	肥料商	4,985.00 (約手)	七十七支店	預金不足	
	東京	45.6.28	竹平吉藏	京・南大工・四	印刷業	200.00 (小切)	日出	預金不足	

大阪 45.2.28 零商會代表社員 西・幸町通・七一 礦油商 394.00 (約手) 北濱南支店 預金ナシ

(レ)

交換所名 年月日 振出人氏名 住所 職業 金額 支拂先 理由

	京都	43.1.7	岡山吳服店支配人 西本權太郎	筑前・遠賀・八幡・床四	吳服商	800.00 (小切)	京都	都印鑑相違	不渡手形之部
	名古屋	43.1.26	祖父江岩三郎	西區東方・一ノ六	不詳	31.00 (約手)	三井支店	取引ナシ	
	京都	43.4.30	祖谷卯三郎	西・木屋松原下ル	薪炭商	1,000.00 (約手)	村井支店	取引ナシ	
	東京	43.10.4	曾根八藏	神・五軒・一	莫大小商	500.00 (小切)	第三十六支店	預金不足	
	横濱	44.1.24	ソロモンアツテル	不詳	リンネル商	11.00 (小切)	インタナショナル	解約後	
	東京	44.10.19	副田晃輔	日・大傳馬・一三	砂糖商	123.00 (小切)	廣部	預金不足	(ツ)
	大阪	43.1.28	坪井清十郎	福井市・鍋屋	不詳	350.00 (約手)	北濱	濱解約後	
	大阪	43.2.14	坪井正次郎	西區・立賣場北通二ノ一	金物商	85.40 (小切)	百三十南支店	解約後	
	大阪	43.3.14	辻富左橋	西區・南堀江三番	貿易商	78.00 (小切)	百三十難波支店	解約後	
	大阪	43.3.17	津田文次郎	西區京町堀川通三ノ八〇	家屋板杉皮商	45.00 (約手)	加島	取引ナシ	
	名古屋	43.5.17	常川萬次郎	東區・伊勢三	不詳	100.00 (約手)	金城	取引ナシ	
	大阪	43.6.4	壺阪與市	南・南輪屋一六六	皮商	348.81 (約手)	帝國商業南出張所	解約後	
	東京	43.6.18	合資會社月島電機工作所代表社員 佐藤正春	京・月島西仲通	電機業	500.00 (小切)	二十	預金不足	
	東京	43.7.4	筑紫鍾	赤・丹後・四	教員	15.00 (小切)	合名田中	預金不足	
	東京	43.8.3	辻井留次郎	深・伊勢崎・二九	菓子商	46.00 (小切)	中加貯蓄	預金不足	
	大阪	43.7.27	槻木松枝親權者 槻木ふさ	北・西野田十六町	砂糖アンペラ	337.60 (小切)	京都商工支店	預金不足	
	大阪	43.8.13	合資會社葛木商店代表社員 葛木榮三郎	西・九條・七三七	吳服商	350.00 (小切)	浪速南支店	解約後	
	大阪	43.8.13	葛木榮三郎	西・九條・七三七	不詳	100.00 (約手)	浪速南支店	取引ナシ	
	大阪	43.9.12	槻木ふさ	北・西野田十六町	砂糖商	671.72 (小切)	百三十南支店	預金不足	
	大阪	43.9.22	辻小兵衛	東・北久太郎一	綿ネル商	100.00 (約手)	近江	預金不足	
	東京	44.1.24	塚原已代治	豊多摩・千駄ヶ谷原宿・一七〇	酒類及雜貨	100.00 (小切)	旭貯金原宿支店	預金不足	
	名古屋	44.1.18	塚本高康	西・南外堀町長誠	薪炭商	300.00 (約手)	明治西出張店	預金不足	
	東京	44.3.25	柘植清四郎	下・仲徒士・一ノ五五	藥種商	350.00 (小切)	商榮	預金不足	

交換所名	年月日	振出人氏名	住所	職業	金額	支拂先	理由
不渡手形之部	大阪 44. 3.26	津久井機寸製造會社 業務執行社員津久井 直次郎代星崎種太郎	北・本庄西櫛現	...	192.00 (小切)	北濱西支店	預金不足
	大阪 44. 3.30	津田良藏	東・安土二ノ一六	洋反物商	2,773.23 (約手)	住友船場支店	解約後
京都 44. 4. 6	辻清一郎	雪駄屋町通東洞院 西入	呉服商	800.00 (約手)	川崎支店	預金不足	
横濱 44. 4.20	津田清	南太田	胡ハシ ケチ商	370.00 (小切)	武相貯蓄	預金不足	
大阪 44. 4.28	津田又二郎	南・御藏跡	箱商	20.00 (小切)	山口高津支店	解約後	
(ツ)	大阪 44. 5.30	坪内丑藏	東・南本町四ノ二	洋傘原料	1,500.00 (約手)	近江	解約後
大阪 44. 6.21	津田商店業務擔當社員 龍田庄次郎	南・西濱南通二ノ 六〇	皮革商	72.00 (小切)	浪速難波支店	預金不足	
神戸 44. 6.17	塚田專作	雲井通五丁目	屑物商	291.29 (小切)	岸本葺合支店	預金不足	
大阪 44. 6.23	辻源兵衛	東・南渡邊町一	布團鉸帳	98.00 (小切)	加島南支店	解約後	
東京 44. 7.28	角田吉三郎	日・久松町三七	印刷業	375.00 (約手)	安田	解約後	
東京 44.10.10	土田金一	府下・南足立郡千 住町千住	駄商	100.00 (小切)	興國	預金不足	
横濱 44.10. 9	土谷忠治	東京・京橋・南鶴・ 一ノ四	土木請負	630.18 (小切)	石井貯蓄	預金不足	
大阪 44.10.12	鶴田久次郎	東・北久寶寺・二ノ 一〇	紙商	1,500.00 (約手)	第三支店	預金不足	
大阪 44.10.24	塚田國太郎	西・北堀江通一ノ 一	帳簿製造	150.00 (約手)	鴻池南出張所	預金不足	
東京 44.11. 7	土谷忠治	京・南鶴・一ノ四	土木請負	500.00 (小切)	丁西	解約後	
大阪 44.11. 8	辻花康之助	東・今橋・五ノ二四	不詳	260.00 (約手)	鴻池	取引ナシ	
東京 44.12. 6	辻福太郎	下・仲徒士・三ノ一 五	酒商	200.00 (小切)	下谷	解約後	
東京 44.12. 7	津吉譽治	赤・檜・三	會社員	60.00 (小切)	横濱正金支店	預金不足	
東京 44.11. 8	津田千太郎	深・仲大工・三	不詳	100.00 (小切)	廣部麻布支店	預金ナシ	
東京 44.12. 9	土谷庄藏	所・石原・三五	織物商	524.47 (約手)	東京信用	預金不足	
京都 44.12.21	津田繁次郎	本町通七條下ル東 入	紙屑	680.00 (小切)	起業	預金不足	
東京 45. 1.17	坪田繁至	麹・飯田・五ノ二	無業	35.00 (小切)	明治商業神田支店	解約後	
東京 45. 2. 2	坪内鐵三郎	芝・宮本・七	不詳	151.05 (約手)	河合神明町支店	解約後	
東京 45. 2. 2	坪内傳兵衛	日・本白銀・四ノ八	洋服商	200.00 (小切)	日出	預金不足	
大阪 45. 2. 5	釣井一宗	東成郡城北村大字 赤川七七	不詳	100.00 (約手)	近江北支店	取引ナシ	
大阪 45. 2.17	土屋謙三	東・船越・二ノ三四	紙商	50.00 (小切)	京都商工支店	解約後	
東京 45. 3. 5	塚本泰造	日・久松・四六	木綿商	50.15 (小切)	東京	預金不足	

交換所名	年月日	振出人氏名	住所	職業	金額	支拂先	理由
名古屋	45. 3. 1	常川脇次郎	東・久屋町	印刷業	60.40 (約手)	第六支店	預金不足
京都	45. 3.27	九十九保松	備後國府中町五三	呉服商	220.00 (小切)	鴻池支店	解約後
大阪	45. 4. 5	津田定次郎	西・立賣堀北通二 丁目	鼻精商	150.00 (小切)	左右田新町支店	預金不足
東京	45. 5. 1	土山榮吉	京・南紺屋・一六	石炭商	300.00 (小切)	八十四京橋支店	預金不足
大阪	45. 5.13	辻原幾太郎	南・高津五番・三四 五	不詳	200.00 (約手)	山口高津支店	取引ナシ
東京	45. 5.17	土田安五郎	麹・幸・二二	無職	720.00 (約手)	麹町	解約後
東京	45. 5.31	塚本惣次郎	日・堀江・二ノ一〇	呉服太物 商	400.00 (小切二枚)	加島支店	預金不足
名古屋	45. 6.17	堤末吉	東・吳服・二ノ七	不詳	240.00 (約手)	名古屋	取引ナシ
東京	45. 6.26	網島ノリヤス部 百瀬近三郎	日・通靈・八	...	2,378.15 (約及小)	東海堀江町支店	預金不足
東京	43.12.22	練尾忠次	赤・福吉・一	菓子商	200.00 (小切)	合名田中赤坂支 店	預金不足
東京	44.10.31	根岸清七	群馬縣多野郡吉井 町一二六	不詳	1,000.00 (約手)	第二支店	取引ナシ
東京	44.12.27	根本三郎	深・猿江・一七〇	酒商	69.00 (約手)	川崎貯蓄本所支 店	解約後
東京	45. 6.19	根岸爲三郎	日・若松・一六	木綿商	500.00 (約手)	第三十六支店	預金不足
名古屋	43. 4. 6	浪越石炭商會 山田順二	中區下堀川二九	石炭商	1,270.00 (約手)	明治南出張所	預金ナシ
大阪	43. 9.27	中村悦次郎	北・安治川南通	船燈業	160.00 (約手)	百三十堀江支店	預金不足
東京	43. 9.28	中西團藏	所・南二葉・一七	貴金屬商	490.00 (小切)	農工貯蓄淺草支 店	預金不足
大阪	43.10.20	中川梅太郎	南・北炭屋・四〇	呉服商	500.00 (小切)	葛城	預金ナシ
京都	43.10.21	中西正太郎	東洞院姉小路上	西陣織 物商	150.00 (小切)	東京貯蓄支店	解約後
東京	43.11. 9	長尾末藏	日・馬喰・二ノ一七	化粧品商	10.00 (小切) 43.50 (約手)	實業貯蓄	預金ナシ

不渡手形之部

(ツ)

不渡手形之部

(ツ)

(ネ)

(ナ)

交換所名	年月日	振出人氏名	住 所	職業	金額	支拂先	理由
大阪	43.11.15	浪速哪椅商店 主住 藤田 常吉	西・河波座上通	不詳	350.00 (約手)	第一西支店	取引ナシ
東京	43.11.21	中島浅次郎	神・元岩井・一六	洋燈商	130.00 (約手)	第百通旅籠町支店	解約後
大阪	43.12.13	長尾半閑	南・天王寺上野宮 五三四一	不詳	200.00 (約手)	鴻池上町支店	取引ナシ
大阪	43.12.14	中野市藏	南・難波・元三	呉服商	123.90 (小切)	帝國商業出張所	預金不足
名古屋	44. 1.13	名古屋時計製造合資會 社代表社員丹羽鐵太郎	中・矢張・二ノ切	時計製造	31.14 (小切)	名古屋南支店	預金不足
横濱	44. 1.17	永井松太郎	長者・五ノ五三	材木商	80.00 (約手)	横濱貯蓄伊勢時 町支店	預金不足
東京	44. 1.25	中尾鶴吉	小・林・一〇一	無職	440.00 (約手)	東武	預金ナシ
大阪	44. 1.19	仲坂卯之助	南・難波西神田・八 七七	不詳	40.80 (小切)	百三十難波支店	解約後
大阪	44. 2.18	中西茂一郎	西成・鷺洲南浦江	建築請 負業	50.00 (小切)	加島	解約後
京都	43. 1.21	中村千之助	高倉通綾小路下ル	本締商	250.00	京都商業	取引ナシ
名古屋	43. 2.12	成田みつ	中區南伏見町二	不詳	500.00 (約手)	金城	取引ナシ
名古屋	43. 2.16	永田悦次郎	中區八百屋一	呉服仲繼	180.00 (約手)	名古屋	預金ナシ
横濱	43. 2.28	永井孝七	南仲通四ノ六九	米穀取引 所仲買人	300.00 (約手)	横濱商業	預金ナシ
大阪	43. 3. 2	中村矢三郎	西區新・一四二	不詳	130.00 (約手)	加島	取引ナシ
東京	43. 3. 8	中勝二	郷・曙・一六	不詳	229.84 (小切)	尾張屋駒込出張 所	預金不足
名古屋	43. 3.16	合名會社 名古屋染料商會	正木四二一	染料商	318.10 (約手)	明治南出張店	預金不足
大阪	43. 4. 2	中村惣吉	奈良生駒三郷	鼻緒商	500.00 (約手)	加島南支店	預金ナシ
大阪	43. 4. 4	中川藤松	北區同心・一	不詳	75.00 (約手)	山口北支店	取引ナシ
東京	43. 4. 4	中村屋合資會社 代表者 木村敏夫	郷・駒込蓬萊・二	パン商	6.70 (小切)	尾張屋 駒込出張所	預金不足
東京	43. 5.17	中井みち	下・北稻荷・五二	無職	164.00 (小切)	農工貯蓄 浅草支店	預金不足
大阪	43. 6.18	中島文男	南・難波元・二ノ一七	文具商	34.00 (小切)	浪波難波支店	預金不足
東京	43. 6.24	成島庄太郎	芝・高輪車	酒商	95.00 (小切)	河合神明支店	解約後
大阪	43. 9. 1	中島鶴吉	東・南久寶寺・一	小間物	189.00 (小切)	山口南支店	預金ナシ
大阪	44. 4.18	中川正治	東・糸屋	雜記帳商	21.00 (小切)	加島南支店	解約後
神戸	44. 4.21	中村兵三郎	海岸通・二	肥料商	1,215.00 (約手)	三十四支店	取引ナシ
大阪	44. 4.26	内外織物會社 代表社員 松井潤之助	福井・松井・伊井	4,671.98 (約手)	近江	預金不足
東京	44. 5.11	並木酉藏	日・通旅籠・八	洋傘商	1,400.00 (約手)	住友東京支店	解約後

不渡手形之部
(ナ)

交換所名	年月日	振出人氏名	住 所	職業	金額	支拂先	理由
京都	44. 5. 6	半井久藏	錦薬師通鉄屋西入	粉商	650.00 (約手)	京都商工	解約後
大阪	44. 5.26	中村重次郎	南・難波南四手町・ 八三	硝子粉 製造	12.90 (小切)	天王寺	預金不足
東京	44. 6. 7	中澤豊太郎	日・小棚・二ノ九	旅人宿 并運送業	210.00 (小切)	豊國	解約後
東京	44. 6.19	中村政之助	日・呉服・八	書籍出 版業	150.00 (小切)	農工貯蓄 京橋支店	預金不足
大阪	44. 6.17	仲島鐵藏	南・木津助町・四 ノ七三二	不詳	60.50 (約手)	百三十難波支店	解約後
大阪	44. 6.28	中辻佐傳	南・日本橋東・二丁 目	俵商	403.50 (約手)	古市	解約後
東京	44. 7. 6	中澤房藏	日・村松町・三四	袋物商	120.00 (約手)	安田	取引ナシ
大阪	44. 7.18	中村松之助	南・日本橋東二丁 目	蓄音器 製造業	45.00 (小切)	左右田支店	解約後
東京	44. 8. 3	名鹽富三郎	日・横山町・三ノ一 三	和洋紙 商	359.58 (小切)	浪速支店	預金不足
名古屋	44. 8. 1	永野松太郎	中區南園町・二二 五	呉服太 物商	100.00 (約手)	關戸	預金不足
大阪	44. 8. 7	合資會社 中瀬組業務 執行社員 瀧本由松	東・東横堀瓦屋・三 番町・一	不詳	200.00 (約手)	山口高津支店	取引ナシ
横濱	44. 8.17	中川諭一	三吉町・三ノ一九	賣藥商	200.00 (小切)	左右田町支店	預金不足
大阪	44. 8.19	中井芳太郎	西・西野田・大野田 町・一	不詳	607.99 (約手)	住友中ノ島支店	解約後
大阪	44. 8.24	中川久信	西・立賣堀北通六 丁目	金物商	964.00 (小切)	鴻池西支店	預金不足
名古屋	44. 8.26	成瀬友之丞	中・横三ツ藏・三一 八	不詳	40.85 (約手)	愛知	取引ナシ
京都	44. 8.31	中村武一郎	鉄屋通四條南入	太物商	650.00 (約手)	三十四支店	解約後
名古屋	44. 9.26	中島彦作	南・東熱田金山	鐵工業	350.00 (約手)	明治尾頭支店	預金不足
名古屋	44. 9.26	中村榮吉	西・菅原町・一ノ一 六	不詳	50.00 (約手)	第一支店	取引ナシ
東京	44.10. 3	名和田健介	麻・龍土・七四	呉服商	100.25 (小切)	興國王子支店	解約後
東京	44.10.11	中川平兵衛	牛・新小川・二ノ八	會社員	261.25 (小切)	東海商樂 神田支店	預金不足
京都	44.10.12	成田新助	堀川通高辻上ル	染料繪 具商	260.00 (約手)	京都	解約後
東京	44.10.18	中山齊輔	浅・猿屋・一七	薪炭商	150.00 (約手)	中加貯蓄 浅草支店	取引ナシ
東京	44.10.31	中山治三郎	浅・西三筋・一一	骨董商	350.00 (小切)	明神 治田支店	預金不足
東京	44.11. 1	内藤利吉	神・今川小路・二ノ 一〇	洋品店	204.79 (約手)	合名田中	解約後
大阪	44.10.30	中田盛衛	高知市・本町筋・一 三八	不詳	120.00 (約手)	土佐支店	取引ナシ
大阪	44.10.30	中川津	南・松屋・二一	稻扱製 造	1,200.00 (約手)	近江支店	解約後
大阪	44.11. 1	中尾安次郎	東・難波北ノ町・四 一	綿商	350.00 (約手)	近江支店	預金不足

不渡手形之部
(ナ)

交換所名	年月日	振出人氏名	住所	職業	金額	支拂先	理由
不渡手形之部	東京 44.11.7	中村福太郎	神・雄子・三〇	不詳	550.00 (小切)	東海商業支店	預金不足
	東京 44.11.15	中島守利	南葛飾郡新宿町・三四〇四	不詳	1,000.00 (約手)	明治商業	取引ナシ
	東京 44.11.17	中村文治	京・銀座・三ノ二二	鑑試商	1,835.00 (約手)	東海京橋支店	解約後
	東京 44.11.28	中村源次郎	所・小梅瓦・一二	會社員	2,000.00 (約手)	豊國淺草支店	解約後
	東京 44.11.30	中村常藏	神・小川・一	靴商	75.00 (小切)	日本貯蓄	預金不足
(ナ)	大阪 44.11.27	繩田久太郎	東・南農人町・二ノ七	貝卸	250.00 (約手)	近江東支店	解約後
	京都 44.12.7	生田爲次郎	西堀川通出水上ル	金物商	1,114.26 (小切及約手)	加島支店	預金不足
	名古屋 44.12.19	中野太重郎	西・玉屋・三ノ一	不詳	140.00 (約手)	名古屋	取引ナシ
	東京 45.1.6	合資會社中島屋商店 代表社員小原久兵衛	京・南傳馬・一ノ五	和洋毛織物商	20.00 (小切)	安田	預金不足
	東京 45.1.10	中田一郎	芝・本芝・一ノ三三	不詳	30.00 (小切)	東海三田支店	預金不足
	東京 45.1.16	中島菊次郎	神・今川小路・二ノ二	不詳	777.00 (小切)	興業貯蓄支店	預金不足
	大阪 45.1.17	奈村俊二	南・難波新川・二丁目	米穀商	197.00 (小切二枚)	帝國商業所	預金不足
	東京 45.1.26	中山藤吉郎	日・高砂・六	織物商	110.00 (約手)	中加貯蓄	預金不足
	東京 45.2.2	中川作造	淺・猿若・三ノ一七	不詳	122.00 (約手)	豊國淺草支店	取引ナシ
	東京 45.2.3	中井玉太郎	赤・青山南・三ノ三六	歌醫	60.00 (小切)	明治商業支店	預金不足
	東京 45.2.8	中村長太郎	日・元柳・二五	産物商	88.44 (小切)	豊國淺草支店	解約後
	東京 45.2.16	中村慎次	神・西小川・二ノ五	醫師	150.00 (小切)	明治商業支店	預金不足
	東京 45.2.20	中務政五郎	京・築地・三ノ一一	砂利商	2,200.00 (約手二枚)	興業貯蓄支店	取引ナシ
	東京 45.3.1	仲川なか	所・中ノ郷元・八	菓子商	116.00 (小切三枚)	實業貯蓄	預金不足
	大阪 45.2.28	永田徳之助	東・住吉・五三	糸物商	130.00 (約手)	近江東支店	解約後
	東京 45.3.13	中村森吉	所・緑・一ノ二	茶筒製造	25.00 (約手)	東海本所支店	預金不足
	名古屋 45.3.16	中島太郎	南・熱田傳馬町・六丁目	材木商	3,000.00 (約手)	愛知農商	預金不足
	東京 45.3.20	長沼兼七	所・原底・一五	酒商	100.00 (小切)	東海本所支店	預金不足
	東京 45.4.8	中島よね	北豊島郡南千住町大字千住南八四六	金貨業	350.00 (小切)	東京農商	預金不足
	大阪 45.4.5	高淵友太郎	南・巖谷仲之町・二〇	雜貨商	69.00 (小切)	加島南支店	預金不足
	大阪 45.4.9	中島幸三郎	不詳	不詳	200.00 (小切)	帝國支店	取引ナシ
	横濱 45.4.22	中田きん	不老・一ノ二九	防水布製造	6.00 (小切)	横濱實業支店	預金不足

交換所名	年月日	振出人氏名	住所	職業	金額	支拂先	理由
	東京 45.4.25	中田末吉	淺・新旅籠・一	雜貨商	20.00 (約手)	實業貯蓄	預金ナシ
	東京 45.4.27	中山慎一	所・横綱・二ノ一一	商店員	40.00 (小切)	豊國淺草支店	預金不足
	東京 45.4.29	長澤たか	日・通・一ノ七	飲食店	70.00 (小切)	東海	解約後
	東京 45.5.3	長田致孝	下・龍泉寺・一二	土木請負	450.00 (小切)	豊國淺草支店	預金不足
	東京 45.5.3	並江融	麹・飯田・五ノ一	土木請負	100.00 (小切)	城北	預金不足
	東京 45.5.4	長江銚太郎	下・仲徒士・二ノ二八	無職	100.00 (小切)	伊藤支店	解約後
	東京 45.5.10	中村政五郎	小・關口水道・四六	魚商	280.00 (小切)	川崎貯蓄神樂坂支店	解約後
	東京 45.5.11	中村花外	京・入舟・五ノ二	醫師	200.00 (約手)	東京貯蓄藏和泉橋通支店	解約後
	東京 45.5.11	並木文藏	芝・愛宕下・四ノ一	乾物商	350.00 (小切二枚)	河合神明支店	預金不足
	京都 45.5.6	中田龜吉	淨福寺通寺ノ内下ル	織物商	200.00 (約手)	京都西陣支店	解約後
	東京 45.5.17	永富猶	麻・永坂・一九	石工請負業	250.00 (小切)	麹町飯田町支店	預金不足
	東京 45.5.24	中井藤右衛門	神・新石・一七	雜貨化粧品問屋	500.00 (約手)	東京貯蓄神田支店	預金不足
	大阪 45.5.22	中西宗三郎	京都市西陣千本一條	西陣帯地商	115.00 (小切)	帝國商業支店	預金不足
	東京 45.5.27	中山榮吉	日・數寄屋・八	毛織物商	62.13 (約手)	第百	預金ナシ
	東京 45.5.28	中澤半兵衛	深・門前仲・二〇	酒商	300.00 (小切)	深川	預金不足
	東京 45.6.4	中田喜一郎	豊多摩郡・大久保百人・二〇〇	粗綿糸ブローカー	20.00 (小切)	農工貯蓄新宿支店	預金不足
	名古屋 45.6.1	合資會社中屋商店	西・傳馬・九五	砂糖商	55.00 (小切)	名古屋堀川支店	預金不足
	大阪 45.6.1	中村眞次郎	西・南堀江通五丁目・四ノ一	不詳	150.00 (約手)	山口西支店	取引ナシ
	東京 45.6.8	中島洗之助	神・鎌倉・六	軍用皮革製造	20.00 (小切)	中井	預金不足
	名古屋 45.6.7	中村時次郎	西・上園・四ノ一三	不詳	80.00 (約手)	愛知實業	預金ナシ
	大阪 45.6.11	中井常太郎	西・阿波堀裏・一八	染物業	175.00 (約手)	左右田新町支店	解約後
	大阪 45.6.11	仲海彌吉	南・難波船出町	不詳	138.40 (約手)	古市	取引ナシ
	東京 45.6.19	中田一男	淺・旅籠・一	文具商	50.00 (小切)	日進神田支店	預金不足
	東京 45.6.20	中田民之助	豊多摩郡井荻村下荻窪一八〇	肥料商	200.00 (小切)	淺田新宿支店	預金不足
	大阪 45.6.27	難波五十八倉庫保加賀千代太郎	南・難波土橋	吳服雜貨	229.00 (約手)	浪速難波支店	取引ナシ

不渡手形之部 (ナ)

交換所名 年月日 振出人氏名 住所 職業 金額 支拂先 理由

不渡手形之部	東京	43.4.6	欄木松次郎	小・西丸・三〇	時計ゼンマイ製造	1,000.00 (小切)	三井	井	解約後
	東京	43.6.21	村 檉 榮 治	所・緑・五ノ二	石炭商	50.00 (約手)	東海本所支店		預金不足
	大阪	43.7.27	村越仙太郎	西・南堀江上通・三ノ一五	建築請負	270.00 (約手)	百三十堀江支店		取引ナシ
	東京	43.9.22	武藤鐵治郎	浅・西島越・二	不詳	240.00 (約手)	豊國浅草支店		取引ナシ
	東京	43.12.17	村越周 三	小・白山前・四	印刷業	25.00 (小切)	小石川貯蔵		解約後
	大阪	44.1.13	村島瀧次郎	南・瓦屋町四番町・五九	帽子商	40.00 (小切)	山口高津支店		解約後
	横濱	44.6.9	村上清次郎	石川・三ノ一九	菓子商	39.44 (小切)	元町貯蓄		解約後
	京都	44.6.6	村上源次郎	元誓願寺通七本松東入	織物商	130.00 (小切)	京都商工支店		預金不足
	名古屋	44.7.28	村瀬初三郎	西・南押切町・六四	不詳	1,270.00 (約手)	名古屋幡下支店		取引ナシ
	大阪	44.8.3	村岡卯吉	佐世保市・島瀬村	雜貨商	100.00 (小切)	虎 屋		預金不足
東京	44.8.30	村松民太郎	小・表・一〇八	器械商	3,819.00 (約手)	小石川貯蔵		預金不足	
東京	44.10.14	村上五郎右衛門	芝・愛宕下・四ノ一	靴 商	450.00 (約手)	農工貯蓄芝支店		解約後	
東京	44.10.16	村本庄次郎	深・猿江裏・三三	鐵工業	200.00 (約手)	明治商業		取引ナシ	
東京	44.11.9	村橋圭 二	赤・根坂・四	書籍商	60.00 (小切)	河 合		預金不足	
東京	44.12.26	武藤定太郎	京・南横・二	會社員	1,500.00 (約手)	村 井		預金不足	
東京	45.1.12	村田定 一	神・小川・一	菓子商	58.00 (小切)	豊山護法		預金不足	
東京	45.2.3	村井伊之助	郷・春木・二ノ二二	帽子商	450.00 (約手)	日進神田支店		預金不足	
京都	45.2.7	村田幸吉	四條小橋東入	洋服商	155.50 (約手)	起 業		解約後	
東京	45.2.21	村井豊次郎	所・横綱・一ノ二〇	不詳	127.00 (約手)	住友通油町支店		取引ナシ	
東京	45.3.2	村上勇雄	神・連雀・一八	靴 商	50.00 (小切)	北濱支店		解約後	
東京	45.4.8	村松 弘	日・龜島・二ノ七	米穀商	645.00 (小切二枚)	八十四八丁堀支店		解約後	
東京	45.4.8	邨田金次郎	牛・山吹・八〇	不詳	510.00 (約手)	國 民		取引ナシ	
大阪	45.5.4	村瀬安之助	南・難波稻荷町	ニツケル鑛金	13.72 (小切)	京都商工支店		解約後	

交換所名 年月日 振出人氏名 住所 職業 金額 支拂先 理由

不渡手形之部	東京	45.5.14	村田洋 一	南葛飾郡寺島村大字寺島一五六八	陶器製造業	200.00 (小切)	東海浅草支店		取引ナシ
	東京	45.5.27	村井宗三郎	麹・飯田・四ノ三一	不詳	300.00 (小切)	關東商業		預金ナシ
	東京	45.5.29	村上廣治	麹・平河・一ノ一一	會社員	170.00 (小切)	東海京橋支店		解約後
	東京	45.6.4	村松ため	牛・早稲田鶴巻・三五三尾崎方	無 職	150.00 (小切)	中央貯蓄櫻町支店		預金不足
	東京	45.6.13	村尾榮次郎	浅・榮久・二八	帽子商	600.00 (約手)	農工貯蓄浅草支店		預金不足
	大阪	45.6.11	向井一 郎	東・淡路一丁目	文具商	850.00 (約手)	山口京町堀支店		解約後
	東京	43.8.18	上原 誠	芝・三島・一二	會社員	500.00 (約手)	帝國商業		解約後
	大阪	43.8.25	植田彌 一	西・新町通二ノ二九	藥種商	133.50 (小切)	三井西支店		預金不足
	京都	43.8.31	上田廣吉	京都乙訓向日	不詳	200.00 (約手)	北濱七條支店		取引ナシ
	大阪	43.11.13	植田芳太郎	南・難波河原一	履物商	150.00 (約手)	第十三難波支店		解約後
大阪	43.11.24	内海專次	南・坂五一	洋傘帽子	200.00 (約手)	山口南支店		解約後	
東京	43.12.14	魚津綱太郎	牛・原・三ノ五九	仲立業	200.00 (小切)	中央貯蓄		預金不足	
東京	43.12.21	宇野直四郎	浅・新旅籠二五	不詳	70.00 (約手)	第百通旅籠町支店		取引ナシ	
横濱	44.3.7	内田よし	長者・三ノ二七	家具商	5.00 (小切)	戸部貯蓄太田支店		解約後	
大阪	44.3.18	白井勇次郎	東・豊後・一六	雜貨商	350.00 (約手)	近江東支店		解約後	
名古屋	44.4.1	鶴澤千代吉	東・百人・六九	時計商	100.00 (小切)	伊 藤		預金不足	
東京	44.6.30	歌代徳次郎	所・林・三ノ四三	不詳	650.00 (小切)	東海商業		預金不足	
大阪	44.8.2	上野英吉	北・上福島中・四ノ二二三	貸家業	300.00 (約手)	三十四雜喉場支店		約解後	
名古屋	44.9.2	鶴飼東國	西・臺所町二ノ七	貸付業	83.00 (小切)	金 城		預金不足	
横濱	44.9.8	海津修平	花咲町一ノ一二	パテン業	59.00 (約手)	左右田松ヶ枝町支店		預金不足	
大阪	44.10.4	上田勝藏	東・徳井・一ノ九	帽子商	240.00 (約手)	第三支店		解約後	
東京	44.10.26	内田助七	日・富澤・七	金 巾木締商	1,035.00 (約手)	四十一支店		預金不足	
大阪	44.10.28	上田菊次郎	南・安堂寺町三ノ七一	團扇	50.00 (約手)	京都商工支店		解約後	

交換所名 年月日 振出人氏名 住 所 職業 金額 支拂先 理由

不渡手形之部 (ウ)	東京	44.11.8	梅澤政次郎	麻・弊・七九	不詳	30.00 (小切)	廣部麻布支店	預金不足	
	京都	44.11.8	上田次郎吉	大宮通五條下ル二丁目	藥劑師	246.50 (小切)	起 業	預金不足	
	東京	44.11.13	内田良平	赤・仲ノ町二	著述業	800.00 (約手)	廣部麻布支店	預金不足	
	京都	44.11.13	白井助次郎	油小路通藥師下ル	呉服商	780.00 (約手)	名古屋支店	解約後	
	大阪	44.11.24	上田清太郎	西・港屋・四一	回漕業	17.00 (小切)	住友川口支店	解約後	
	大阪	44.11.27	梅木利兵衛	西・新町通四ノ五八	船製造	3,241.05 (約手)	鴻池西支店	預金不足	
	東京	45.1.18	宇佐美友太郎	淺・島越・三	石炭商	30.00 (小切)	實業貯金	預金不足	
	大阪	45.1.24	宇佐美寅次	西・立賣場	不詳	200.00 (約手)	加 島	取引ナシ	
	東京	45.3.13	上野寅之助	所・柳原二ノ八	材木商	500.00 (小切)	東京深川支店	取引ナシ	
	東京	45.4.2	上野義次郎	日・濱・三ノ一	太物商	100.00 (約手)	第三十六支店	解約後	
	大阪	45.4.2	上野 明	近江國坂田郡長濱町	不詳	1,000.00 (約手)	近 江	取引ナシ	
	大阪	45.4.8	打越繁雄	西・三軒家上ノ町四六六	不詳	25.00 (約手)	北濱西支店	取引ナシ	

(ク)	大阪	43.2.25	能村宣松	西區西道頓堀四ノ二七	炭 商	100.00 (小切)	北濱西支店	預金不足	
	名古屋	43.3.16	能勢末吉	西區澤井二	糸 商	230.00 (約手)	名古屋幅下支店	預金不足	
	大阪	43.5.2	能勢龜吉	東區博勢三休橋	萬製掛物商	100.00 (小切)	虎 屋	預金不足	
	横濱	43.6.2	野田國一	石川七ノ一五六	リンネル加工業	385.00 (小切)	左右田壽町支店	預金不足	
	名古屋	43.9.1	野崎信吉	東・東矢場三三	不詳	250.00 (約手)	金 城	取引ナシ	
	京都	43.10.20	野村卯三郎	四條通烏丸東入	半纏商	28.15 (小切)	近江支店	解約後	
	京都	43.12.1	野中久吉	智恵光院通一條下ル	生糸商	500.00 (約手)	京都西陣支店	預金不足	
	大阪	43.12.28	野村房吉	東・藤波南ノ二五	綿布商	600.00 (約手)	百三十南支店	取引ナシ	

交換所名 年月日 振出人氏名 住 所 職業 金額 支拂先 理由

不渡手形之部 (ク)	東京	44.1.26	野口寅吉	芝・愛宕・四ノ八	電氣機被販賣	550.00 (約手)	十 五	預金不足	
	東京	44.6.21	野原金重	神・鍛冶町二五・清徳商會	帽子商	100.00 (小切)	關 東 商 業	預金不足	
	大阪	44.6.20	延澤傳吉	東・備後町三ノ三一	洋反物商	500.00 (約手)	近 江	解約後	
	東京	44.8.3	野村吉太郎	南葛飾白井字中白井一七九	染物業	8.00 (小切)	東 京	預金不足	
	京都	44.7.31	野野垣和吉	西堀川通出水角	不詳	36.00 (約手)	京都西陣支店	取引ナシ	
	大阪	44.9.29	合資會社野口製面所 橋本清太郎	北・北堂野山町四四八	製面業	215.00 (約手)	十 八 支 店	預金不足	
	東京	44.10.9	野村明隆	神・三河・一ノ四	和洋酒商	60.00 (小切)	日 本 貯 蓄	預金不足	
	横濱	44.10.18	野瀬源太郎	辨天通四ノ七一	仲買業	95.40 (約手)	横 濱 商 業	預金不足	
	東京	44.12.6	野瀬要三郎	所・綾・一ノ四二	洋酒商	474.50 (小切)	左 右 田 支 店	預金不足	
	大阪	44.12.2	野間芳太郎	東・久寶寺・二ノ四	不詳	300.00 (約手)	山 口 上 町 支 店	取引ナシ	
	東京	45.1.13	野口健次郎	不 詳	不詳	24.00 (小切)	東 海 淺 草 支 店	取引ナシ	
	東京	45.2.3	野秋仙策	不 詳	不詳	200.00 (小切)	北 濱 芝 支 店	取引ナシ	
	東京	45.3.4	野々山政	日・坂本町	有價證券買賣業	287.43 (小切二枚)	深 田	預金不足	
	東京	45.3.7	野代徳造	日・大傳馬・二ノ四一	吳服太物	200.00 (約手)	四 十 一 支 店	約定滿外	
	東京	45.3.11	野村育英	龜・飯田・三ノ九	酒 商	50.00 (小切)	日 本 貯 蓄 飯 田 町 支 店	解約後	

(ク)	京 都	43.2.12	久保幾治郎	油小路通樺木上ル	肩掛製業	285.00 (約手)	名 古 屋 支 店	取引ナシ	
	大 阪	43.3.12	工藤榮藏	北區安治川通北一	不詳	72.29 (小切)	浪 速 難 波 支 店	預金ナシ	
	東 京	43.4.7	久保寅三郎	郷・本郷二ノ二四	眞高機械商	221.23 (約手)	合 名 田 中	預金不足	
	東 京	43.5.4	久保田千代書	芝・門前・二ノ一	濁酒製造	100.00 (小切)	河 合 神 明 町 支 店	預金不足	
	東 京	43.6.23	久納章治	所・松井・三ノ一〇	不詳	687.1 (小切)	本 所 貯 金	預金不足	

交換所名	年月日	振出人氏名	住 所	職業	金額	支拂先	理由
不渡手形之部	京都 43. 6.24	熊谷松次郎	室町通五條上ル	西陣帶地商	350.00 (約手)	加島支店	預金不足
	横濱 43. 8. 2	黒田定七	住吉・二二八	西洋小間物商	777.44 (約手)	第百支店	預金不足
	京都 43. 8.11	國領兵次郎	室町通二條下	呉服商	200.00 (約手)	北濱支店	預金不足
	大阪 43. 8.11	黒崎秀四郎	南・難波反物一三三六	不詳	370.00 (約手)	浪速難波支店	解約後
	東京 43. 8.19	久保田八十吉	芝・片門前二ノ一	酒商	200.00 (小切)	河合神明支店	預金不足
	東京 43. 8.25	栗原久録	神・表神保一	文房具	330.00 (小切)	日本貯蓄	預金不足
	名古屋 43. 9. 2	熊澤のぶ	西・鹽一〇六	請負業	50.50 (小切)	名古屋幡下支店	預金ナシ
	大阪 44. 1.16	工藤榮造	不詳	不詳	500.00 (小切)	三井西支店	取引ナシ
	東京 44. 2.24	久米行忠	浅・西三筋六〇	雜貨商	45.00 (小切)	商 業	解約後
	名古屋 44. 3. 1	黒田宗七	中・古郷・九〇	寒暖計ノ1トル製造	60.00 (約手)	明治南出張店	預金ナシ
	大阪 44. 3.30	楠神庄太郎	東・農人橋・二	牛肉商	31.90 (小切)	京都商工支店	預金ナシ
	横濱 44. 4. 5	熊澤長吉郎	南太田・二一四八	株式仲買	200.00 (小切)	横濱商業	預金不足
	名古屋 44. 5. 1	熊澤榮次郎代人 熊澤のぶ	西・鹽・	用達業	18.80 (小切)	伊 藤	預金不足
	名古屋 44. 5. 6	國枝京太郎	東・南外堀十ノ百九三	不詳	107.00 (約手)	伊 藤	取引ナシ
	東京 44. 5.24	國田賢次郎	郷・春木・三ノ三〇	靴靴商	40.00 (小切)	明治商業本郷支店	解約後
	大阪 44. 6.28	倉田龜吉	浅・瓦町・四ノ六〇	不詳	25.00 (約手)	二十三支店	取引ナシ
	東京 44. 7. 6	久保清	浅・東三筋・四	草餅業	50.00 (小切)	帝國貯蓄米澤町支店	解約後
	名古屋 44. 7.18	久米謙	東・南外堀八ノ四六	不詳	83.00 (約手)	名古屋	取引ナシ
	名古屋 44. 8. 1	櫛田清八	末廣・三	不詳	100.00 (約手)	明治出張所	預金不足
	大阪 44.10. 4	久木重太郎	東・紀伊國町一八	不詳	4,625.00 (約手)	天王寺	取引ナシ
	大阪 44.10. 5	久世由藏	東・博勢町四丁目	眼鏡商	71.00 (小切)	近江西支店	取引ナシ
	京都 44.10.21	桑原末吉	岡崎町西正地・九	運送業	100.00 (約手)	近江支店	預金不足
	東京 44.10.21	鋼路炭販賣部 部長 稻葉 信吉	京・四日市・一六	不詳	502.30 (約手)	二十深川支店	取引ナシ
	大阪 44.11. 2	栗本安太郎	西・新・一一二六七	不詳	20.00 (約手)	百三十安治川支店	取引ナシ
	東京 44.11.21	黒崎博	四・須賀・一	不詳	50.00 (約手)	四 谷	取引ナシ
	東京 44.11.22	黒澤幾太郎	郷・新花・九三	不詳	160.00 (約手)	肥後支店	取引ナシ
	京都 44.11.11	倉橋梅次郎	四條通柳馬場東入ル	石鹼商	120.00 (約手)	東京貯蔵支店	解約後

(夕)

一貯蓄及諸預り金
一貸付及手形割引
一各地送金及荷替
一各外銀行一般業務
懇切丁寧取扱可致す

本店横濱市尾上町五丁目全番地
電話一八一三番
一八九四番

株式會社 東陽銀行

頭取 岡野欣之助

支店 市内 浅間町
同 縣下小田原町
同 市内野毛町三丁目
同 市内高島町十丁目

本社

東京市京橋區新着町十番地

電話京橋

特長 四四五〇番
振替口座東京二二三番

社長 鶴原定吉

專務 取締役 粕谷義三

取締役
監查役
監查役
支配人

高山長幸
榊山凌輔
室田義文
浮田桂造
小野慶藏
大原祥一



逋萊生命保險相互會社

東京支部 東京市京橋區新着町十番地
大阪支部 大阪市西區江戶橋南通百八番
名古屋支部 名古屋市中區云雀町八番
九州支部 福岡市下新川端町十五番地
中國支部 岡山市學山下町四十五番地
福島出張所 福島市栄町二十二番地
金澤出張所 金沢市上堤町四十九番地

電話特長 京橋區番 四九五番
電話西 三四六五番
電話長 二六三三番
電話 七八九番
電話長 八二二番
電話 二二四番
電話長 一一四九番

營業項目

- 一 定期預金 年六分
 - 一 當座預金 日歩七厘
 - 一 小口當座預金 同 志銭
 - 一 貯蓄預金 年六分
 - 一 定期貯金
 - 一 養老貯金
 - 一 貸付及手形割引
 - 一 爲替取組
- 其他銀行一般業務確實懇切取扱可申候

資本金五拾萬圓

創立明治三十三年三月廿六日

東京市京橋區五郎兵衛町十番地

株式會社 京和銀行

電話京橋一〇五二番
振替口座東京二二三番

頭 取子爵中園繁 若
專務取締役 平田章千代
支配人 若森篤吉郎

交換所名	年月日	振出人氏名	住所	職業	金額	支拂先	理由
東京	44.12.15	黒澤直作	淺・西三筋・三	雜貨商	5.20 (小切)	興國東京支店	解約後
横濱	44.12.18	窪西直藏	宮川・二ノ三三	自轉車	500.00 (小切)	東陽	預金不足
東京	45. 1.15	栗田重吉	日・通・二ノ七	魚商	25.79 (小切)	金原	預金不足
東京	45. 1.29	久保木義雄	赤・田・四ノ一	藝妓屋	23.00 (小切)	廣部麻布支店	預金ナシ
東京	45. 2. 2	久保田徳次郎	所・松井・二ノ一	材木商	30.00 (小切)	佐野支店	預金不足
東京	45. 2. 3	倉島光	所・松倉・二ノ五九	酒商	128.00 (小切)	中央商業	預金不足
京都	45. 2.12	倉富伊三郎	丸太町堀川東入	酒商	100.00 (小切)	鴻池支店	解約後
大阪	45. 2.13	久留眞勘三	東・南久寶町・三ノ四	不詳	200.00 (約手)	三十四南支店	取引ナシ
東京	45. 2.16	久我久次郎	北豊島郡南千住字 地方橋場	不詳	195.00 (約手)	東海淺草支店	取引ナシ
東京	45. 2.19	倉島金助	所・松倉・三ノ五七	酒商	1500.00 (約手)	中央商業	取引ナシ
大阪	45. 2.28	倉田留吉	南・天王寺堂芝町	不詳	500.00 (約手)	京都商工支店	取引ナシ
東京	45. 3.27	栗原又六	赤・丹後・五〇	雜貨商	323.21 (小切)	中央商業芝支店	預金不足
大阪	45. 4.10	國貞義松	東・玉造・四三七	足袋商	250.00 (約手)	近江	取引ナシ
大阪	45. 4.18	桑川清六	岡山市・西大寺町	不詳	400.00 (爲替)	住友	取引ナシ
東京	45. 4.24	楠鐵藏	牛・早稲田鶴巻・四 六	牛肉商	52.60 (小切)	中央貯蓄便町支店	解約後
東京	45. 4.26	桑原伊七郎	廣島縣福山町字西町	不詳	9760.00 (約手)	第三	取引ナシ
東京	45. 5. 2	黒須政吉	日・坂本・一七	現物仲 買人	430.00 (小切)	實業貯蓄	預金不足
東京	45. 5. 9	熊取富藏	日・長谷川・七	硝子商	100.00 (小切)	信濃支店	解約後
東京	45. 5. 9	久富重男	神・裏猿樂・九	會社員	150.00 (小切)	日本貯蓄	預金不足
東京	45. 5.17	倉田金藏	不詳	東京證券 合資會社 代表社員	300.00 (小切)	帝國商業	預金不足
東京	45. 5.17	栗原保次郎	芝・三田四國・三	酒商	15.00 (小切)	農工貯蓄芝支店	預金不足
名古屋	45. 5.23	國枝孫七	中・南伏見町一丁目	不詳	290.00 (約手)	北濱支店	取引ナシ
大阪	45. 6.11	草薙長敏	東・玉造町	下駄商	14.73 (小切)	天王寺玉造支店	解約後
東京	45. 6.17	久保京	所・仲ノ郷竹・二七	菓子商	200.00 (小切)	實業貯蓄	預金不足

不渡手形之部 (夕)

東京瓦斯株式會社

本社 神田區錦町三丁目二十三番地

▲ 新設。変更共。法申込次第迅速
 ▲ 取扱可申候
 ▲ 器具一式本社及出張所均就一覽表不渡不

局本話電

四四四四四四四四
 〇〇〇〇〇〇〇〇五
 五五五五五五五七一
 八七六五四三二一〇〇三

長掛
 一四四六
 一五八六
 一九〇五
 二八六一
 四二六一
 二九六一
 三九六一
 六六四一

交換所名	年月日	振出人氏名	住 所	職業	金額	支拂先	理由
不渡手形之部 (ヤ)	東京 43. 2. 5	矢崎淺次郎	芝・濱松・四ノ九	染物業	200.00 (小切)	河合神明支店	解約後
	大阪 43. 2. 5	山本重之助	京・小川通一條下ル	蠶糸商	50.00 (小切)	二十三支店	預金不足
	大阪 43. 2.18	山崎和太郎	北區河内二	陶器商	500.00 (小切)	三十四天満支店	解約後
	東京 43. 2.23	山崎常吉	神・皆川・二	砂糖商	200.00 (小切)	萬 世	預金不足
	東京 43. 2.25	山崎孝臣	麹・下六番・四八	無 職	250.00 (小切)	加 滿 屋	預金不足
	名古屋 43. 2.28	八木太三郎	中區門前一ノ一六	不 詳	60.00 (約手)	名古屋南支店	取引ナシ
	東京 43. 3.16	山田達治	日・村松・三一	帽子商	140.00 (約手)	第百通旅籠町支店	預金不足
	名古屋 43. 3.29	山本康太郎	豊橋曲尺手	不 詳	1,000.00 (約手)	名 古 屋	取引ナシ
	名古屋 43. 4. 5	安田繁太郎	中區葛三三八六	機寸商	113.50 (約手)	明治南出張店	預金不足
	東京 43. 4.19	山本濱太郎	日・馬喰一ノ一七	車 商	101.50 (約手)	中加貯蓄淺草支店	取引ナシ
	東京 43. 5. 2	柳澤林太郎	不 詳	不 詳	530.00 (小切)	帝國商業	取引ナシ
	大阪 43. 7. 7	山林貞市	南・瓦屋三番	不 詳	52.53 (約手)	虎 屋 支 店	取引ナシ
	大阪 43. 7.14	山田吉郎	東・南久太郎一ノ二五	染 料	1,975.00 (約手)	三十四南支店	解約後
	名古屋 43. 7.26	山田信治	中・南錦三ノ九三	不 詳	50.00 (約手)	明 治	取引ナシ
	京都 43. 8.12	山崎繁太郎	猪熊通七條下ル	材木商	255.00 (小切)	起 業	預金ナシ
	東京 43. 8.18	矢島康次	日・本・二ノ七	洋紙商	600.00 (約手)	村 井	解約後
	東京 43. 8.22	山口和夫	淺・壽・二八	メリヤ ス 商	125.00 (小切)	日 逸	預金不足
	東京 43. 9. 5	山崎定明	下・仲徒・四ノ二三	藥種商	8.00 (小切)	下 谷	預金不足
	京都 43. 9. 1	山本廣保	御幸町通佛光寺下	糸物商	620.00 (約手)	三十四支店	預金不足
	京都 43. 9.12	山田長兵衛	東洞院通五條下ル	不 詳	100.00 (約手)	加 島 支 店	取引ナシ
大阪 43. 9.19	山本權右衛門	淡三丁目一七ノ八	石炭商	200.00 (約手)	第 六 十 五	支拂契約 ナシ	
大阪 43.10.21	安田安次郎	東・久寶寺三	糸 商	100.00 (約手)	百三十南支店	解約後	
大阪 43.11.17	山田善之助	東・北久太郎四ノ二七	メリヤ ス 商	220.90 (約手)	近 江	解約後	
大阪 43.12. 7	安井惣次郎	南・心齋橋一ノ四六	鏡 商	29.00 (小切)	北 濱	解約後	
大阪 43.12.22	山本直吉	南・竹屋・三五	帽子商	198.00 (約手)	虎 屋	解約後	
横濱 44. 1.11	山本覺太阪	相生一ノ一七	雜貨商	142.00 (小切)	武 相 貯 蓄	預金不足	
京都 44. 1.17	山本末治郎	万壽寺通鳥丸西入	呉服商	160.00 (約手)	起 業	預金ナシ	

交換所名	年月日	振出人氏名	住 所	職業	金額	支拂先	理由
名古屋	44. 1.17	山口 彙 吉	東杉ノ一	不 詳	41.60 (約手)	明 治	取引ナシ
大阪	44. 1.20	屋敷松五郎	南・難波櫻川一ノ一〇五五	不 詳	115.00 (約手)	浪速難波支店	取引ナシ
東京	44. 2. 9	山崎 敏 三	日・轉正・一〇	毛織物商	574.79 (小切)	浪速東京支店	預金不足
名古屋	44. 2.13	山下文藏	中・納屋一ノ七	乾物商	200.00 (約手)	名古屋堀川支店	取引ナシ
名古屋	44. 2.18	山田又一郎	東・石一ノ九六	呉服商	300.00 (約手)	金 城	預金不足
大阪	44. 3. 1	山崎仁吉	南・木津北島二ノ七二	不 詳	200.00 (約手)	百三十安治川支店	取引ナシ
大阪	44. 3.13	山蔭農具店	西・阿波座下通二ノ一六	645.00 (約手)	三井支店	取引ナシ
東京	44. 3.23	山崎榮吉	芝・片門前二ノ一二	酒 商	236.00 (小切)	河合神明支店	預金不足
京都	44. 3.21	山口龜治郎	船場通御馬場東入	傘及雜 貨 商	150.00 (小切)	近江支店	解約後
東京	44. 3.31	安井宇之助	京・木挽一ノ一四	牛肉商	120.00 (小切)	農工貯蓄京橋支店	預金不足
大阪	44. 3.30	山田彦三郎支店	三河・安城驛前	米穀肥料	400.00 (約手)	鴻 池	取引ナシ
京都	44. 4. 6	矢田末次郎	霞屋町上長者上	不 詳	1,250.00 (約手)	京都西陣支店	取引ナシ
東京	44. 4.12	山本茂樹	麻・永坂・五一	藥種商	20.00 (小切)	旭貯蓄麻布支店	解約後
東京	44. 4.18	八十島金藏	小・表	廣告販 次 業	310.00 (小切)	東海本郷支店	預金不足
大阪	44. 4.15	山口信一	南・鹽・二	印刷業	52.20 (小切)	浪速南支店	解約後
横濱	44. 4.17	山ノ井清次郎	初音・一	洋糸織 物 商	200.00 (約手)	第 一 支 店	預金ナシ
東京	44. 5.10	山縣信祐	芝・三田町・三ノ一三	石炭商	25.00 (小切)	東海商業	預金不足
東京	44. 5.19	山本隈吉	所・中ノ郷榮平・一 二二	毛織物商	300.00 (約手)	農工貯蓄淺草支店	解約後
名古屋	44. 5.23	山田悦次郎	西・外田町一	不 詳	1,200.00 (約手)	名古屋幡下支店	取引ナシ
東京	44. 6. 5	山下平次郎	府下内藤新宿字北 裏七一	酒 商	200.00 (小切)	新宿四谷支店	預金不足
東京	44. 6.17	山田傳吉	深・萬年町一ノ一七	官 吏	550.00 (約手)	明治商業本所支店	預金不足
京都	44. 7. 1	山口正憲	三條通御馬場東入	額帳商	220.00 (約手)	東 都 商 工	取引ナシ
神戸	44. 7. 5	山内正一	榮町通六ノ一六五	製茶賣 易 商	500.00 (小切)	加 島 支 店	預金不足
京都	44. 7. 7	合資會社山脇商店 代表者山脇良助	四條通川端東入	雜貨商	400.00 (約手)	村 井 支 店	取引ナシ
大阪	44. 8. 3	山口商店 山 口 省 三 郎	西・立賣堀南通六ノ九	貿易商	11,972.00 (約手)	第百四十七支店	預金不足
大阪	44. 8. 3	山中喜一	南・安堂寺橋通一ノ三七	金物卸商	300.00 (約手)	虎 屋	解約後
名古屋	44. 8.17	安島久吉	西・下園・二ノ二六	絨 商	300.00 (小切)	明 治	預金不足

不渡手形之部 (ヤ)

交換所名	年月日	振出人氏名	住所	職業	金額	支拂先	理由
不渡手形之部	大阪 44. 8.16	山本耕三	西・阿波堀・三ノ三	不詳	2,000.00 (約手)	鴻池南支店	取引ナレ
	京都 44. 8.22	山田すみ	東洞院通五條上ル	不詳	138.70 (約手)	加島貯蓄支店	取引ナレ
	京都 44. 9.21	山岡榮之助	島丸通三條下ル	有價證券 買賣業	300.00 (小切)	京都商工	預金不足
	東京 44. 9.27	山田音吉	府下豊多摩・西大 久保九一	土木請 負	200.00 (小切)	二十七	預金不足
	東京 44.10. 3	柳井萬吉	芝・二本横西・二	会社員	500.00 (小切)	加満屋	預金不足
(ヤ)	大阪 44.10.23	山村いと	東・淡路一丁目	紙商	20.00 (小切)	川上	解約後
	東京 44.10.30	山口兵次郎	下・南稻荷一〇	菓子商	200.00 (小切)	東海商 業支店	預金不足
	東京 44.11. 7	山田恒三郎	浅・村木・八	雜貨商	90.00 (小切)	日本貯 蓄支店	解約後
	大阪 44.11. 9	山田義輔	南・末吉橋通・二丁 目	金物商	30.00 (小切)	虎屋	解約後
	東京 44.11.11	山田圓三郎	浅・今戸・七	皮革商	200.00 (約手)	日進	預金不足
	東京 44.11.15	山縣久三	郷・駒込千駄木・三 二	雜貨商	500.00 (小切)	尾張屋本郷支店	預金不足
	東京 44.11.25	山木半次郎	浅・東仲・二	洋酒雜 結	50.00 (小切)	東京	預金不足
	京都 44.11.22	谷口梅太郎	寺町通松原下ル	紳商	50.00 (約手)	京都商 工支店	解約後
	京都 44.11.28	山口安次郎	笹屋町通大富西入	舶來機 品製造	200.00 (約手)	京都商 工支店	解約後
	大阪 44.11.29	山谷長平	西區・南堀江・二番 一八	椅子製 造業	270.00 (小切)	左右田銀行支店	預金不足
	名古屋 44.11.29	安田道敷	西區・白旗・八三	不詳	500.00 (約手)	關戸中 下支店	預金不足
	名古屋 44.12. 1	山田孫造	西區・北鷹匠・九	藍商	245.00 (約手)	愛知	預金不足
	東京 44.12.12	山田勇一郎	日・橋・四ノ六	メリヤ ス商	912.00 (約手)	東京	預金不足
	東京 44.12.12	合資會社山六商店 代表社員 並木又六郎	日・阪本・一九	現物仲 買	310.00 (小切)	實業貯 金	預金不足
	東京 44.12.12	山本石次郎	深・門前仲・一五	不詳	100.00 (約手)	興業貯 蓄	取引ナレ
	東京 44.12.15	山本留吉	所・林・三ノ二四	不詳	345.00 (約手)	川崎貯 蓄支店	取引ナレ
	京都 44.12.12	山川源之助	千本通元靈願寺上 ル	不詳	200.00 (約手)	川崎貯 蓄支店	取引ナレ
	東京 44.12.19	山口喜太郎	浅草公園第六區三 號二七	洋食店	13.20 (小切)	東海淺 草支店	預金不足
	東京 44.12.20	山口金六	所・中ノ郷元・八	飲食及 菓子商	200.00 (小切)	農工貯 蓄支店	解約後
	東京 44.12.20	山本觀淳	麻・宮村・二九	僧	300.00 (小切)	旭貯 金支店	預金不足
	東京 45.1.16	山中利之助	浅・西三筋・五六	衣裝屋	30.00 (小切)	東海淺 草支店	預金不足
	東京 45. 1.20	山本半兵衛	日・横・二ノ四	呉服商	30.00 (小切)	興國東京支店	解約後

交換所名	年月日	振出人氏名	住所	職業	金額	支拂先	理由
神戸	45. 1.17	安井保太郎	明石郡垂水村ノ内 鹽屋	公吏	1,280.00 (小切)	岸本橋東支店	預金不足
名古屋	45. 1.17	山田悦三郎	東・櫻町一ノ一〇	不詳	236.00 (約手)	伊藤	取引ナレ
大阪	45. 2. 3	八尾菊松	西・三軒家下ノ町 二六	不詳	41.10 (約手)	鴻池支店	取引ナレ
東京	45. 2.12	合資會社山崎染工場 業務執行社員山崎和七	南葛飾郡・寺島村 一五二	...	450.00 (小切)	下野支店	預金不足
東京	45. 2.12	山崎島三	日・本石・三ノ二	不詳	100.00 (約手)	横濱七 十支店	預金不足
横濱	45. 2.12	山部榮一郎	神奈川縣橋本郡生 見村生麥	不詳	40.00 (約手)	左右田 神店	取引ナレ
京都	45. 2.13	安田合名會社代表者 安田孫三郎	清水一ノ二七六	陶器商	100.00 (約手)	加島支店	預金不足
大阪	45. 2.14	矢部信太郎	南・博辨・三ノ四二	無業	300.00 (約手)	北濱	印鑑相違
横濱	44.12.18	山添安吉	戸部・五ノ一四〇	貸金業	20.00 (小切)	武相貯 蓄	預金不足
東京	44.12.25	山田三次郎	郷・湯島・六ノ二四	不詳	289.43 (約手)	明治商 業支店	取引ナレ
東京	45. 2.27	やまと新聞社主 松下軍治	京・三十間堀一ノ 一	...	27,000.00 (小切三枚)	中井	總會決議 解除
東京	45. 3. 1	矢部半七	小・指谷一四六	酒商	50.00 (小切)	日本貯 蓄	預金不足
大阪	45. 2.28	山本平四郎	北・北野鬼我野町	製帽商	100.00 (約手)	近江支店	解約後
大阪	45. 3. 1	山本楠影	東・北久賣寺・四ノ 三九	不詳	400.00 (約手二枚)	山崎南支店	取引ナレ
東京	45. 3. 7	山田喜佐	麻・庫物・四六	紙文具	150.00 (小切二枚)	廣部麻 布支店	預金不足
大阪	45. 3. 8	山本菊三郎	東・本一ノ一六	呉服商	660.00 (小切)	百三十 南支店	解約後
大阪	45. 4. 6	山本松治郎	東・本二ノ六七	麻布商	250.00 (約手)	京都商 工支店	解約後
東京	45. 4.15	山本龜吉	京・永島・二	不詳	300.00 (約手)	八十 四支店	取引ナレ
東京	45. 4.22	合資會社山中商店 代表社員 樋口谷五郎	浅・三筋・五六	物品貸 附業	20.00 (小切)	明治商 業支店	預金不足
東京	45. 4.26	合資會社山達商店 山田達治	日・村松・三一	不詳	3,500.00 (約手)	帝國貯 蓄支店	取引ナレ
東京	45. 5. 3	安井儀三郎	京・南八丁堀・二ノ 四	米商	521.10 (小切)	八十 四	預金ナレ
東京	45. 5. 4	山本清次郎	神・淡路・二ノ四	石炭商	385.50 (小切)	合名田 中	預金不足
大阪	45. 5. 2	山本恒雄	南・問屋一八	防水防 虫紙製 造	102.10 (約手)	浪速支 店	預金不足
大阪	45. 5.13	山田丈太郎	不詳	不詳	30.00 (小切)	大阪工 商	解約後
東京	45. 5.16	山田淳	北豊島郡瀧ノ川村 大字西ヶ原・九四	不詳	100.00 (小切)	川崎貯 蓄支店	解約後
名古屋	45. 5.14	安田合名會社代表 社員 安田道壽	西・白旗・八三	不詳	266.60 (約手)	關戸幅 下出張所	取引ナレ
東京	45. 5.20	合名會社山田商店 代表社員 渡邊鏡幸	日・横山・二ノ一 二	ゴム製 製造	381.00 (小切)	農工貯 蓄支店	預金不足

不渡手形之部 (ヤ)

交換所名 年月日 振出人氏名 住 所 職業 金額 支拂先 理由

Table with columns: 交換所名, 年月日, 振出人氏名, 住 所, 職業, 金額, 支拂先, 理由. Includes entries for 大阪, 東京, 京都, 名古屋, 横濱, etc.

不渡手形之部 (ヤ)

(マ)

交換所名 年月日 振出人氏名 住 所 職業 金額 支拂先 理由

Table with columns: 交換所名, 年月日, 振出人氏名, 住 所, 職業, 金額, 支拂先, 理由. Includes entries for 横濱, 東京, 大阪, 京都, 名古屋, etc.

不渡手形之部 (カ)

交換所名	年月日	振出人氏名	住 所	職業	金額	支拂先	理由
不渡手形之部 (マ)	大阪	44. 2. 3	正井 福次	西・立賣堀北通一	鼻緒商	649.25 (約手)	京都商工支店 預金不足
	大阪	44. 2.16	前田 善次郎	東・北久寶寺・四ノ一四	眼鏡商	400.00 (約手)	百三十南支店 預金不足
	大阪	44. 3. 2	松田 幾藏	北・興力・二	硝子商	165.00 (小切)	浪速難波支店 解約後
	大阪	44. 3. 6	松岡 孝吉	東・廣小路二五	電氣器具	50.00 (小切)	第三堀江支店 預金ナシ
	大阪	44. 3. 9	榎野 利三郎	東・瓦屋五御堂筋	蓄音機 附屬品	78.00 (小切)	左右田支店 預金ナシ
	名古屋	44. 3.21	松本 健二郎	東・西二葉・八	不詳	50.00 (約手)	金城 取引ナシ
	大阪	44. 3.31	松本 盛三郎	西・立賣堀北通六ノ二〇	機械商	350.00 (約手)	第四百七支店 解約後
	名古屋	44. 4.13	松野 八五郎	中・白川・三〇	不詳	119.50 (約手)	名古屋 取引ナシ
	東京	44. 4.25	益池 文太郎	日・浪花・	洋傘切 地商	1500.00 (約手)	住友通油町支店 預金不足
	名古屋	44. 4.26	町田 鐵工所	東・板屋三一	諸機械 製作	264.00 (小切)	明治東出張店 預金不足
	大阪	44. 5.10	丸尾 己之吉	西・南堀江三番丁	酒商	373.19 (爲手)	第三堀江支店 預金不足
	東京	44. 6.12	合資會社松本毛糸紡織 所代表社員伊藤直吉	淺・田中・一一	...	91.00 (約手)	豊國吉野町支店 預金不足 親權者ヨリ手形振 出行為取消
	東京	44. 7.12	松田 嘉市	日・堀江・一ノ一	畳表問屋	450.00 (約手)	二 十 取引ナシ
	東京	44. 7.15	松岡 健一	京・銀座三ノ二七	不詳	270.00 (約手)	東京 榮 取引ナシ
	大阪	44. 7.17	合資會社正本商會業務 執行社員正木衆之助	北・堂島濱通三ノ一八	石炭商	2500.00 (小切)	第三九條支店 預金不足
	大阪	44. 7.25	馬 殿 豊藏	兵庫縣西ノ宮字濱 東松原	織物	34.00 (小切)	京都商工支店 解約後
	名古屋	44. 8. 1	間瀬 安太郎	尾張・知多郡龜崎町	不詳	635.00 (約手)	明 治 取引ナシ
	大阪	44. 8. 2	丸王合資會社 代表社員雲田卓雄	西・南本町三丁目	硝子商	300.00 (約手)	百三十堀江支店 解約後
	京都	44. 8. 9	松井 彌三郎	三條・西洞院角	自轉車 仲買商	934.00 (小切)	京都商工 預金不足
	東京	44. 8.17	前橋 春吉	日・馬喰・二ノ九	鼻緒商	88.00 (小切)	下野支店 解約後
東京	44. 8.18	松平 信恭	淺・永久・二八	無職	50.00 (小切)	農工貯蓄淺草支店 預金不足	
大阪	44. 8.17	前田 一郎	東・和泉・二ノ二	印刷業	59.00 (小切)	山口上町支店 解約後	
東京	44. 8.26	松平 直敬	府下・豊多摩・千駄 ヶ谷	無職	6,000.00 (約手)	十五銀行 預金不足	
京都	44. 9. 8	松居 榮太郎	大宮通上立賣上ル	織物商	200.00 (小切)	京都商工西陣支店 解約後	
京都	44. 9.14	松木 音次郎	高辻通室町東入	吳服商	278.00 (約手)	起 業 預金不足	
京都	44. 9.26	松盛 貞郎	鞍屋町通二條下ル	不詳	650.00 (約手)	京都商工 取引ナシ	
東京	44.10. 7	松葉 源吉	京・新榮・四ノ三	寫眞台紙	49.44 (小切)	關東商業 預金不足	

交換所名	年月日	振出人氏名	住 所	職業	金額	支拂先	理由
東京	44.10.23	松岡 房吉	深・佐賀・二ノ二	雜穀商	300.00 (約手)	二十深川支店 預金不足	
東京	44.10.30	榊 明行 懺	淺・三好・三	桐材商	250.00 (約手)	東都家壽多 取引ナシ	
東京	44.10.31	間野 半三	郷・本郷・四ノ一七	官衙用達	250.00 (約手)	豊國本郷支店 取引ナシ	
東京	44.11. 6	松本 長治	淺・新福富・二六	白米商	100.00 (小切)	東海商業神田支店 解約後	
東京	44.11. 7	松下 眞次郎	牛・矢來・一	運動具商	122.80 (約手)	尾張屋牛込支店 預金不足	
東京	44.11. 8	松川 伊三郎	京・月島河岸・八	精米業	20.00 (小切)	中央商業芝支店 預金不足	
京都	44.11. 9	松田 竹之助	二條通東洞院東入	藥品問屋	840.00 (約及小)	起 業 預金不足	
東京	44.11.15	松尾 幸太郎	赤・青山南・五ノ六一	書籍商	15.00 (小切)	旭貯金青山支店 解約後	
東京	44.11.21	松下 幸吉	麻・今井・一九	薪炭商	135.00 (小切)	廣部麻布支店 預金ナシ	
東京	44.11.28	松田 金次郎	京・新富・六ノ四	酒商	200.00 (約手)	農工貯蓄京橋支店 解約後	
東京	44.12. 1	前田 昌照	日・博正・一一	業種商	240.00 (約手)	富倉貯蓄 預金不足	
東京	44.12. 1	丸 鈴 木 會 社	芝・本芝・三ノ一八	機械製造	200.00 (約手)	農工貯蓄芝支店 取引ナシ	
東京	44.12. 2	前川 恒吉	牛・早稻鶴巻・五九	帽子商	200.00 (小切)	中央貯蓄 預金不足	
京都	44.12. 2	前田 平兵衛	新町通五條下ル	繩 籠	1,000.00 (約手)	起 業 預金不足	
東京	44.12. 6	萬代 虎藏	麻・弁・二八〇	種苗業	100.00 (小切)	廣部麻布支店 預金不足	
東京	44.12. 6	松尾 安茂	下・谷中茶屋・四	不詳	100.00 (約手)	下 谷 取引ナシ	
大阪	44.12.13	合名會社松田商會 務擔當社員松田利三郎	東・上難波北ノ町 一八	蓄音機 製造	50.00 (小切)	加島南支店 解約後	
京都	44.12.21	政川 國	祇園町南側辰己小路	額縁商	20.00 (小切)	近江支店 預金不足	
東京	44.12.27	萬木 敬一	不 詳	不詳	36.00 (小切)	東海本郷支店 取引ナシ	
大阪	45. 1. 4	松岡 5 の	東・淡路・一ノ三一	繪具商	250.00 (約手)	浪 速 預金不足	
京都	45. 1. 9	前川 辰造	黒門通上長者町上 ル	織物商	494.00 (小切)	京都商工 西陣支店 預金不足	
東京	45. 1.16	増田 豊	所・香場・七	石材商	300.00 (小切)	明治商 本所支店 解約後	
東京	45. 2. 2	松浦 幸吉	不 詳	不詳	845.00 (小切)	二 十 取引ナシ	
大阪	45. 1.27	松本 利吉	西・通三丁目	雜貨商	200.00 (小切)	百三十安 治川支店 預金不足	
東京	45. 2. 6	増田 秋男	府下・澁谷町・大字 中澁谷・四八	石材商	200.00 (小切二枚)	日本貯蓄 預金不足	
東京	45. 2. 7	松浦 幸藏	深・東元・一四	材木商	138.00 (小切)	興深川 貯蓄支店 預金不足	
大阪	45. 2. 3	松田 商會	東・上難波北ノ町 一八	蓄音器 商	60.00 (約手)	加島南支店 解約後	

不渡手形之部 (マ)

交換所名	年月日	振出人氏名	住 所	職業	金額	支拂先	理由
不渡手形之部	東京 45.2.17	松原 堯	赤・青山北・六ノ三	社員	450.00 (小切)	日本貯蓄	預金不足
	東京 45.2.22	丸山胤治	小・水道端・一ノ七	社員	205.00 (小切)	木場小石川支店	解約後
	東京 45.2.23	正木二郎	浅・瓦・二八	眼鏡商	135.00 (小切)	日進神田支店	預金不足
	東京 45.3.2	牧山喜助	日・久松・二九	不詳	100.00 (小切)	東 京	預金不足
	東京 45.2.28	松本玉吉	京・金六・一一	廻漕業	130.00 (小切)	河 合	預金不足
(マ)	東京 45.4.4	松井久吉	麹・飯田・三ノ四	製陶用 器械商	150.00 (小切)	川崎貯蓄 神田支店	預金ナシ
	大阪 45.4.4	松尾助次郎	北・宮島・九	雑貨商	560.70 (約手)	京都商工支店	解約後
	東京 45.4.16	松原政吉	麻・坂下・三	玩具商	210.00 (小切二枚)	旭貯金麻布支店	預金不足
	大阪 45.4.12	松本伊七郎	北・曾根崎新地・三 ノ三三	洋服商	350.00 (約手)	浪速西支店	支拂ノ契 約ナシ
	東京 45.5.2	松永最一	牛・揚場・九	蔵官販 商	40.00 (小切)	日本貯蓄 飯田町支店	預金不足
	東京 45.5.6	松本軌一郎	麹・富士見・六ノ一 三	不詳	150.00 (小切)	麹 町	解約後
	京都 45.5.7	松井自轉車商店	西洞院通三條下ル	60.00 (約手)	京都商工	取引ナシ
	名古屋 45.5.9	前田圓三郎	東・赤塚・二九	呉服商	145.00 (約手)	金 城	預金不足
	東京 45.5.22	松下寛一	所・柳島梅森・一四	鑄造業	300.00 (小切)	川崎貯蓄 本所支店	解約後
	東京 45.5.29	丸山芳造	神・錦・三ノ三	不詳	110.00 (約手)	東京神田支店	取引ナシ
	東京 45.5.31	松本儀之助	臺灣基隆停車場 内	不商	1,100.00 (約手)	臺灣出張所	取引ナシ
	東京 45.6.12	松永清三郎	芝・高輪北・五三	土木請負	150.00 (小切)	農工貯蓄芝支店	預金不足
	大阪 45.6.7	松村文一	北・西堀川・三九	工業藥 種商	150.00 (小切)	近江北支店	預金不足
	東京 45.6.13	丸加商店代表者 粉川友吉	所・南二葉・二〇	金貨業	700.00 (小切二枚)	東海本所支店	預金不足
	東京 45.6.13	松永久夫	郷・駒込吉群寺・二 〇	著述業	100.00 (小切)	加島支店	預金不足
	大阪 45.6.11	丸岡彌之吉	奈良縣生駒郡三 郷村	鼻緒商	300.00 (約手)	左右田支店	預金不足
	東京 45.6.18	松本り5	神・今川小路・一ノ 四	煙草商	70.00 (小切)	合名田中	預金不足
	東京 45.6.26	松尾健吉	浅・猿若・一ノ一四	酒商	220.00 (小切)	東京共立	解約後

交換所名	年月日	振出人氏名	住 所	職業	金額	支拂先	理由
横濱	43.5.4	京濱硝子株式会社 専務取締役 伊藤太郎	中村・四二八	232.50 (約手)	横濱中央	預金不足
東京	44.2.17	匿名組合慶應商店 營業主 宮島 巖	日・青物・二二	ブロー カー	1,188.98 (小切)	日 通	四十四年 二月廿日 停止解除
東京	43.1.6	藤田商店代 別所 德三郎	日・本・二ノ一	洋品商	118.80 (小切)	商 業	解約後
東京	45.1.8	福澤梅太郎	郷・駒込追分・六〇	乾物商	20.00 (小切)	尾張屋本郷支店	預金不足
名古屋	43.2.3	藤井支店	西區傳馬・六ノ七 六	雜品商	76.00 (約手)	名 古 屋	預金ナシ
名古屋	43.2.16	福田愛治郎	西區圓井・一ノ一 〇	構寸原 料	500.00 (約手)	明 治	預金不足
大阪	43.2.25	古谷彌一郎	山口厚狹藤山	不詳	295.00 (約手)	百三十安泊川	取引ナシ
名古屋	43.3.1	伏見辨之助	中區下徳島	織機業	300.00 (約手)	名古屋堀川支店	預金不足
大阪	43.3.14	福島千次郎	西區京町上通・四	印刷業	50.07 (小切)	京都商工支店	預金不足
名古屋	43.3.16	福島徳次郎	中區下日置・四八	不詳	223.07 (約手)	愛知古渡出張店	預金不足
大阪	43.3.1	藤井又六	東區・唐物・四	タオル商	1,950.00 (約手)	北濱南支店	預金不足
名古屋	43.4.6	古橋嘉七	愛知・千種	不詳	4,369.00 (約手)	名 古 屋	取引ナシ
大阪	43.4.29	藤井只吉	西區西九條上ノ二	サイダー 罐花問屋	76.50 (約手)	第三九條支店	取引ナシ
京都	43.4.27	富士原吉之助	寺ノ内堀川西入	生糸商	150.00 (小切)	第一支店	解約後 四十三年 六月四日 停止解除
東京	43.5.31	藤井幸吉	日・堀江・三ノ一	運送業	18.40 (小切)	百十三支店	同上
名古屋	43.6.1	藤木政助	茶屋	織 商	40.00 (小切)	明 治	預金不足
京都	43.6.11	福永竹一	烏丸通四條上	石油商	373.85 (約手)	村井支店	預金不足
大阪	43.6.14	復 泰	西・梅本・五八	貿易商	150.00 (小切)	浪速西區支店	預金ナシ
名古屋	43.6.11	深澤富作	西・新通・二	不詳	50.00 (約手)	關戸幅下出張所	取引ナシ
横濱	43.6.16	藤井爲五郎	久方・二ノ九	不詳	50.00 (約手)	左右田松 枝町支店	取引ナシ
大阪	43.6.30	藤原年造	西・南堀江下通・一 ノ四三	不詳	250.00 (約手)	百三十堀江支店	取引ナシ
東京	43.7.16	藤島由太郎	芝・新堀・二八	不詳	75.80 (約手)	北濱芝支店	取引ナシ
大阪	43.7.20	福田金助	西・北堀江通・六	砂糖商	100.00 (小切)	百三十南支店	預金不足

不渡手形之部 (ケ)

(カ)

支換所名	年月日	振出人氏名	住所	職業	金額	支拂先	理由
不渡手形之部	大阪 43.7.23	船本顯藏	西・本田二番	内外麻苧商	1,150.00 (約手)	三井西支店	解約後
	名古屋 43.8.26	合資會社 藤半商店	東・中市場	諸品卸商	250.00 (約手)	金城中市場支店	預金不足
	京都 43.9.29	深尾延次郎	寺ノ内通新西入	不詳	400.00 (約手)	百三十四陣支店	取引ナシ
	大阪 43.11.24	二見文次郎	東・備後二ノ九〇	木綿商	2,100.00 (約手)	三井支店	預金不足
	京都 43.11.24	福田秀吉	姉小路小東川入	建築請負業	8.10 (小切)	起業	解約後
(フ)	大阪 43.11.24	藤林玄吉	北・高垣四二三	不詳	824.00 (約手)	加島	取引ナシ
	名古屋 43.11.26	福田愛治郎	中・古郷二七	不詳	70.00 (約手)	名古屋南支店	取引ナシ
	名古屋 43.12.27	藤田梅治郎	中・正木七七八	不詳	100.00 (約手)	明治南出張店	取引ナシ
	東京 44.3.15	古川清吉	神・東紺屋九	薪炭商	790.00 (約手)	東海堀江町支店	預金不足
	東京 44.3.15	藤森治平	日・橋四ノ一五	毛糸商	1,030.83 (約手)	第三	預金不足
	大阪 44.3.20	藤村長太郎	西・境川八六ノ二	コークヌ製造	98.00 (小切)	加島	解約後
	東京 44.4.12	副住棟支配人 三好義造	芝・芝公園第十五號四	料理業	35.00 (小切)	日本貯蓄魚川岸支店	解約後
	名古屋 44.4.25	藤原善次郎	西・堀詰一	青物商	700.00 (約手)	關戸幅下支店	預金ナシ
	大阪 44.5.8	福泰和	西・本田二番	雜貨業	968.40 (小切)	浪速西支店	預金ナシ
	名古屋 44.5.15	合資會社二葉石炭商會代表者 林辰次郎	西・南外堀六ノ一	石炭商	200.00 (約手)	關戸幅下出張店	預金不足
	大阪 44.5.17	古川音次郎	東・谷町三ノ二〇六	古着商	212.00 (約手)	葛城	解約後
	京都 44.5.24	古川鹿治郎	大黒町通五條下ル二丁目	扇骨商	10.00 (小切)	加島支店	解約後
	大阪 44.8.2	藤田石輪製造所業務擔當社員藤田松三郎	南・天王寺六萬林町	...	167.00 (小切)	天王寺	預金不足
	名古屋 44.8.17	藤原染織工場主石田儀一	愛知縣西春日井郡金城村字兒玉八二	染織業	28.50 (約手)	名古屋幅下支店	取引ナシ
	大阪 44.8.24	藤森菊松	西・難波島町六一	不詳	300.00 (約手)	鴻池西支店	取引ナシ
	大阪 44.8.29	藤井永三郎	東・北久太郎三ノ二四	洋紙商	2,000.00 (約手)	京都商工支店	解約後
	大阪 44.8.30	藤井清助	東・南久太郎三ノ五九	木綿商	550.00 (約手)	北濱南支店	預金不足
	大阪 44.9.15	藤井市太郎	北・信保町二ノ三九	酒商	1,800.00 (約手)	山口北支店	解約後
	大阪 44.9.22	藤田辰雄	西・西九條下ノ町一二九	不詳	150.00 (約手)	浪速南支店	取引ナシ
	大阪 44.9.29	藤野時次郎	南・内安堂寺町一ノ二七	眼鏡商	200.00 (小切)	京都商工支店	解約後
	東京 44.10.11	高田傳太郎	所・太平一ノ一〇七	不詳	200.00 (約手)	中加貯蓄本所支店	取引ナシ
	京都 44.10.7	吹田惣二郎	東洞院通綾小路下ル	綿ネル商	43.00 (小切)	起業	解約後

支換所名	年月日	振出人氏名	住所	職業	金額	支拂先	理由
	東京 44.10.24	フリツエロン	赤・置南坂一三	教員	8.00 (小切)	日英	預金不足
	大阪 44.10.25	福井新十郎	北・天神橋筋五丁目	不詳	250.00 (約手)	三十四	取引ナシ
	東京 44.10.28	福村福正	下・數寄屋町六	無職	200.00 (小切)	興國東京支店	解約後
	東京 44.10.30	藤實一	郷・本郷二ノ二	書籍商	200.00 (小切)	帝國貯蓄本郷支店	解約後
	東京 44.10.30	藤田友三郎	麻・霞四	書籍商	20.00 (小切)	旭貯金六本木支店	解約後
	京都 44.11.2	藤野幸助	雪駄屋町通東洞院四八	西陣帶地商	433.60 (約及小)	京都商工松原支店	預金不足
	東京 44.11.6	佛國葡萄酒合資會社 矢田富三	神・三崎一ノ四	...	160.00 (小切)	明治商藥神田支店	預金不足
	東京 44.11.8	藤田甚四郎	京・南鍛冶三	出版業	300.00 (小切)	豊山護法	預金不足
	東京 44.11.21	富士商會 宮崎善之助	芝・翠平二	不詳	400.00 (小切)	中央商藥芝支店	預金不足
	東京 44.11.21	藤喜平	京・入船五ノ二	不詳	124.00 (約手)	東京榮	取引ナシ
	大阪 44.11.21	藤澤文太郎	東・石二ノ三三	薪炭商	185.00 (約手)	三十四天満支店	解約後
	東京 44.11.28	福村清	赤・青山北七ノ三	雜穀仲買	300.00 (小切)	東海赤坂支店	預金ナシ
	東京 44.11.28	藤本巖猛	深・安宅九	鐵業	500.00 (小切)	新潟支店	預金不足
	東京 44.11.29	藤本悦次郎	所・松井二ノ五	藥種商	1,320.00 (小切)	新潟支店	預金不足
	東京 44.12.5	藤枝定吉	府下・荏原入新井不入斗八〇二	古着商	40.00 (小切)	興信	預金不足
	東京 44.12.11	藤村三郎	四・忍二五	小間物商	30.00 (小切)	龜町四谷支店	解約後
	大阪 44.12.13	福井政二郎	南・難波鹽草二四九	不詳	50.00 (約手)	浪速難波支店	取引ナシ
	大阪 44.12.21	藤原善之助	東・南久太郎二七	酒商	500.00 (約手)	近江支店	解約後
	大阪 44.12.21	福西和三郎	南・邊坂上之町	壽司商	189.00 (小切)	天王寺	預金不足
	東京 45.1.9	古川銀次郎	牛・市ヶ谷柳二〇	無業	10.00 (小切)	川崎貯蓄神樂坂支店	解約後
	東京 45.1.9	福田増吉	麻・宮下七	洋品商	20.00 (小切)	旭貯金麻布支店	預金不足
	東京 45.1.11	舟崎清二	富山縣魚津町八六九	不詳	24.00 (約手)	第三	取引ナシ
	大阪 45.1.8	福和製紙所 福慶三	東成郡澁江村	製紙商	400.00 (小切)	帝國支店	預金不足
	東京 45.1.18	藤村岩吉	龜・飯田六ノ二	商店員	400.00 (小切)	第三十六支店	預金不足
	大阪 45.1.17	福西彌兵衛	南・天王寺邊坂上ノ町	壽司商	300.00 (小切)	天王寺	預金不足
	東京 45.1.23	古澤恒三郎	芝・芝口三ノ一	吳服商	190.00 (小切)	東海京橋支店	解約後
	東京 45.2.6	藤田寅之助	南葛飾郡龜戶町三五	不詳	1,050.00 (約手)	農工貯蓄本所支店	取引ナシ

不渡手形之部 (フ)

交換所名	年月日	振出人氏名	住 所	職業	金額	支拂先	理由
不渡手形之部	東京 45. 2.17	藤川 忠治	所・龜戸・三七〇〇	酒 市	150.00 (小切)	農工貯蓄深川支店	解約後
	東京 45. 2.21	合資會社藤利商店業務執行社員 山崎常太郎	所・徳右衛門・一八	薪炭商	150.00 (約手)	本所支店	取引ナシ
	東京 45. 3. 2	福岡 久太郎	神・美土代・三ノ一	材木商	150.00 (小切)	中央貯蓄本郷支店	預金不足
	東京 45. 3.25	福田 清一	神・三崎・三ノ一	運送業	33.60 (小切)	合名田中	預金不足
	横濱 45. 3.25	藤田 環	東京市小石川區高田老松・一七	不 業	500.00 (約手)	武相貯蓄	取引ナシ
(フ)	京都 45. 3.25	藤田 覺	姉小路通油小路西入	醬油商	500.00 (約手)	北濱支店	預金不足
	東京 45. 4. 4	舟 串 豊作	北豊島郡王子町一三二〇	土木請負 業	350.00 (小切)	尾張屋支店	預金ナシ
	大阪 45. 3.28	藤井 光治	西・長堀北通五丁目	自転車商	625.00 (小切)	左右田新町支店	解約後
	横濱 45. 4. 2	福江銀行書記 網田 凱藏	愛知縣温美郡福江町		3,875.00 (小切)	第百支店	預金ナシ
	大阪 45. 4.25	福島 龜吉	西・松島町二丁目	回漕業	130.00 (小切)	北濱西支店	解約後
	東京 45. 5. 1	藤井 良吉	日・橋・一ノ一	手布卸商	1,048.39 (約手)	丁西日本橋支店	總會決議解除
	名古屋 45. 5. 8	藤井 清治	東・主税町・四丁目	陶器商	18.90 (小切)	明治鍋屋町出張所	預金不足
	東京 45. 5.13	藤井 竹藏	芝・榮房・一二	不 詳	148.00 (約手)	帝國貯蓄	取引ナシ
	東京 45. 5.27	古川 爲助	淺・北元・一二	寫真業	400.00 (小切)	興國東京支店	解約後
	東京 45. 6. 4	福浦 文三郎	淺・六軒・四	不 詳	200.00 (約手)	本所貯金	取引ナシ
	東京 45. 6. 6	藤卷 兼太郎	小・西古川・五	材木商	350.00 (約手)	興業貯蓄小石川支店	解約後
	東京 45. 6. 6	古川 正次	神・西小川・二ノ五	不 詳	150.00 (約手)	東海京橋支店	取引ナシ
	東京 45. 6.11	古林 寛一	麻・新網・二ノ七	陶磁器商	50.00 (約手)	麻 布	預金ナシ
	大阪 45. 6. 6	船大工安太郎	西・九條・花宮橋	洋服商	86.00 (小切二枚)	帝國商業南出張所	解約後
	横濱 45. 6.17	福本 善之	尾上・三ノ三九	輸出入商	215.00 (約手)	東 脇	預金不足
	大阪 45. 6.19	福田 榮太郎	西・阿波堀・四ノ二七	不 詳	150.00 (約手)	住友中島支店	取引ナシ
(ニ)	神戸 45. 6.19	フリヂリオ	山本通一丁目五二ノ一二	環礁味商	2,000.00 (小切)	香港上海支店	拒 絶
	大阪 43. 1.20	小西 淺右衛門	西區京町通二ノ一七	帽子商	150.00 (約手)	大阪 實業	取引ナシ

年月日	振出人氏名	住 所	職業	金額	支拂先	理由
大阪 43. 1.25	小城 豊次郎	東・南久寶寺	化粧品商	94.66 (小切)	帝國商業大阪支店	預金不足
名古屋 43. 1.21	後藤 彦三郎	愛知・西春日井新井	不 詳	50.00 (約手)	名古屋幡下支店	取引ナシ
大阪 43. 2. 2	古賀 菊次郎	東區博勞・二	雜貨商	250.00 (小切)	京都商工大阪支店	預金不足
大阪 43. 2. 3	小林 伍一郎	南區・鍛冶・四四	雜業商	502.50 (約手)	虎屋支店	解約後
名古屋 43. 2.22	駒田 勝之助	西區新通三ノ五八	不 詳	400.00 (約手)	關戸幡下出張所	取引ナシ
東京 43. 2.28	後藤 豊太郎	赤・青山南一ノ一九	會社員	149.80 (小切)	都	解約後
東京 43. 3. 5	古井 戸嘉七	淺・老松・一二	菓子商	100.00 (小切)	豊國淺草支店	預金ナシ
東京 43. 3.10	小橋 じゆめ	日・濱三ノ一	無 職	170.00 (小切)	百十三支店	預金不足
京都 43. 3.26	小林 松之助	諏訪町通的場上	不 詳	100.00 (約手)	起 業	取引ナシ
東京 43. 4.12	小林 財治	淺・千束二ノ四五二	貨座數業	1,000.00 (約手)	昌 平	預金ナシ
名古屋 43. 4.12	五島 彌七	傳馬四丁目	不 詳	144.83 (約手)	三井支店	取引ナシ
名古屋 43. 4.16	近藤 林之助	中區東洲崎五七	呉服商	130.00 (約手)	名古屋南支店	取引ナシ
名古屋 43. 4.20	小塚 豊三郎	中區葛	箱製造	35.37 (小切)	名古屋南支店	預金不足
大阪 43. 4.22	古賀 久太郎	福岡・浮羽田主丸	不 詳	14.85 (約手)	住 友	取引ナシ
大阪 43. 5. 6	近藤 甚三	北區上福島三ノ二〇二	引 船	418.00 (小切)	北濱西支店	預金不足
名古屋 43. 6. 2	小寺 太美男	西・北鷹匠二ノ三	鼻緒商	89.00 (約手)	關戸幡下支店	預金ナシ
大阪 43. 6. 9	小森 未三郎	西・西九條上野一〇	織 工	120.55 (約手)	住友川口支店	解約後
大阪 43. 6.13	小谷 久雄	南・東清水	洋傘商	263.14 (約手)	浪速難波支店	解約後
東京 43. 6.18	小林 萬	淺・馬道一ノ四	洋食業	250.00 (約手)	農工貯蓄淺草支店	預金不足
東京 43. 6.21	小坪 慶次郎	日・馬喰一ノ二	カバン商	1,790.00 (小切)	東 武	預金不足
大阪 43. 6.20	小林 種松	西・九條七三	不 詳	150.00 (約手)	帝 商 支 店	取引ナシ
東京 43. 6.30	小林 吉之助	淺・馬道一ノ一	牛肉商	100.00 (小切)	中央商業	預金不足
名古屋 43. 6.29	後藤 延次郎	西・泥江二	麻苧綿糸商	85.00 (約手)	名古屋堀川支店	取引ナシ
名古屋 43. 8.22	小林 篤太郎	西・大船	不 詳	50.00 (約手)	明 治	取引ナシ
大阪 43. 9.19	合資會社光輝堂代表社員 笹倉平治郎	南・心齋橋・二	硝子商	17.10 (小切)	二十三支店	解約後
大阪 43. 9.23	興道會主 櫻木 ふ さ	北・西野田十六町	砂糖商	150.00 (小切)	百三十南支店	解約後
東京 43. 9.27	小林 靜之助	下・五條一	料理業	627.00 (小切)	日本貯蓄	預金不足

不渡手形之部 (ニ)

交換所名	年月日	振出人氏名	住 所	職業	金額	支拂先	理由
不渡手形之部 (三)	東京	43.10.26	小林 誠 義	豊多摩・下流谷一八九〇	金 銀 彫刻業	150.00 (小切)	鴻池支店 預金不足
	大阪	43.11.9	小北 午太郎	南・鶴二ノ一八九	綿ネル商	850.00 (約手)	百三十難波支店 解約後
	東京	43.12.16	小山 秋次郎	小・原・六	金物商	580.00 (約手)	東海本郷支店 解約後
	京都	43.12.13	小山 芳太郎	御幸通松原下	菓子商	12.45 (小切)	京都商工松原支店 解約後
	大阪	43.12.23	香田 絹次	南・ニツ井戸一四八	帽子商	150.00 (約手)	浪速南支店 預金不足
	東京	44.1.23	小林 金	所・相生五ノ三六	牛肉商	500.00 (小切)	東海浅草支店 預金不足
	京都	44.2.3	小西 浅右衛門	寺町通五條上ル	不詳	84.00 (約手)	北 濱 支店 取引ナシ
	東京	44.2.22	古井戸 嘉 藏	浅・老松一二	飲食店	460.00 (小切)	東海商業神田支店 預金不足
	東京	44.3.27	古井戸 嘉 市	浅・老松一二	菓子商	200.00 (小切)	實業貯金 預金不足
	京都	44.4.11	近藤 浅 七	大宮通今出川下ル	不詳	21.05 (約手)	名古屋支店 取引ナシ
	大阪	44.5.3	合資会社 越川製紙所 執行社員 佐藤安次郎	播摩・高砂	500.00 (約手)	三十四難波支店 取引ナシ
	東京	44.5.11	小西商店 小西 誠 三	京・長崎・一	印刷業	184.18 (約手)	八 十 四 預金不足
	京都	44.5.22	近藤 甚之助	衣棚通出水上ル	不詳	900.00 (約手)	商工貯金堀川支店 取引ナシ
	大阪	44.6.17	小林 友 吉	東・安土町四ノ四六	帽子商	1,231.20 (約手)	第 三 支 店 預金不足
	神戸	44.6.20	小泉 徳次郎	兵庫磯之町二	米穀 肥料商	1,148.44 (小切)	第 六 十 五 預金不足
	東京	44.6.29	小宮山 金太郎	麻・北新門前町五	會社員	24.50 (小切)	旭貯金麻布支店 預金不足
	東京	44.8.3	小島 寛一郎	日・本小田原・二四	魚 商	291.50 (小切)	日本貯蓄魚川岸支店 預金不足
	東京	44.8.3	合資会社 小林商店 業務執行社員 拓植文治	浅・永住・七二	藥種商	200.00 (小切)	東京貯蓄浅草支店 解約後
	東京	44.8.8	小林 喜右衛門	郷・本郷・四ノ一	墨表商	500.00 (約手)	東海本郷支店 預金不足
	京都	44.8.4	兒玉 商店	室町通佛光寺上ル	呉服商	816.81 (約手)	起 業 預金不足
東京	44.8.18	合資会社 廣告社 業務執行社員 湯澤 精司	京・南鍋・一ノ一	新聞廣 告取扱	300.00 (小切)	丁 西 預金不足	
京都	44.8.16	近藤 桑次郎	府下葛野郡西院 一二二	不詳	433.00 (約手)	三 井 支 店 取引ナシ	
名古屋	44.8.24	後藤 和 雄	西・島田・四丁目	木輪商	200.00 (約手)	名 古 屋 預金不足	
京都	44.9.2	合資会社 近藤商店 業務擔當社員 近藤喜八郎	五條通大橋東入	繪具商	215.50 (小切)	起 業 預金不足	
京都	44.9.2	合資会社 近藤商店	五條通大橋東入	繪具商	250.00 (小切)	起 業 預金不足	
大阪	44.9.7	小林 喜太郎	北・上福島一ノ 四九一	建築業	152.90 (約手)	大坂商工 解約後	
京都	44.9.8	兒玉 武次郎	千本通今出川上ル	雜貨 袋物商	137.00 (約手)	京都西陣支店 取引ナシ	

交換所名	年月日	振出人氏名	住 所	職業	金額	支拂先	理由
京都	44.9.21	小林 い そ	柳馬場通四條下ル	縮緬商	310.00 (約手)	近江支店 預金不足	
大阪	44.9.29	小林 喜太郎	北・曾根崎上・二ノ 二九	不詳	345.00 (約手)	帝國商業支店 取引ナシ	
東京	44.10.5	小西 悦 助	京・南船屋・二四	材木商	390.00 (約手)	神田商業 取引ナシ	
大阪	44.10.5	小谷 喜代藏	西・西九條町	履物商	177.00 (小切)	第四百支店 解約後	
東京	44.10.11	小竹 六三郎	南葛飾郡龜戸町四 一九	ゴム製造	441.17 (約手)	東 武 取引ナシ	
東京	44.10.11	小谷 清一郎	所・外手・七〇	白米商	200.00 (小切)	中加貯蓄本所支店 預金不足	
大阪	44.10.9	小林 和三郎	西・京町堀通三丁目	洋服商	36.72 (小切)	山口京町堀支店 解約後	
東京	44.10.13	小山 偵次郎	麹・飯田・六ノ一七	酒 商	20.00 (小切)	合 名 田 中 預金ナシ	
東京	44.10.14	小林 喜代松	郷・根津八重垣・一	牛肉商	128.00 (小切)	萬世本郷支店 預金不足	
東京	44.10.16	小瀧 萬 造	京・本八丁堀四ノ七	運送請負	451.20 (小切)	日本貯蓄魚川岸支店 解約後	
東京	44.10.19	小島 く に	日・本小田原町	魚 商	363.30 (小切)	日本貯蓄魚川岸支店 預金不足	
東京	44.10.23	小松 彦太郎	日・安針・八	魚 商	100.00 (小切)	日本貯蓄魚川岸支店 解約後	
東京	44.10.26	小籠 定 次	日・箱崎・二ノ九	石炭商	900.00 (小切)	興國東京支店 預金不足	
名古屋	44.11.7	小林 由三郎	中・古渡・六ノ一四	不詳	70.00 (約手)	愛 知 取引ナシ	
東京	44.11.15	粉川 友 吉	所・南二葉・二二	會社員	250.00 (小切)	東 武 預金不足	
東京	44.11.20	小林 春太郎	所・中ノ郷八軒二〇	酒及旅館	50.00 (小切)	中加本所支店 預金不足	
名古屋	44.11.17	小谷 浅次郎	中・前津小林	不詳	75.00 (約手)	名古屋支店 取引ナシ	
大阪	44.11.28	兒玉 久太郎	大分市・大分竹町	不詳	97.51 (約手)	二十三支店 取引ナシ	
東京	44.12.4	小菅 三郎兵衛	所・林・二ノ六二	藤類輸入 商	350.00 (小切二)	東京貯蓄本所支店 預金不足	
東京	45.1.19	小出 榮 藏	浅・瓦・一八	ゴム風船 製造業	97.00 (小切)	日 進 預金不足	
東京	45.1.20	近藤 助 治	赤・田・七ノ二	會社員	300.00 (小切)	川崎貯蓄芝支店 解約後	
大阪	45.1.18	小林 梅 吉	北・富田・三二	銅金物	200.00 (小切二)	近江支店 解約後	
東京	45.1.22	小山 朝 直	下・中根岸・九一	不詳	150.00 (約手)	城 北 取引ナシ	
東京	45.1.24	小杉 徳次郎	日・濱・一ノ一一	不詳	164.50 (約手)	東 京 總會引渡 解除	
東京	45.1.29	小泉 格次郎	日・小網・四ノ三	不詳	300.00 (小切)	八 十 四 預金不足	
東京	45.2.2	近藤 治三郎	所・藤・一ノ四三	綿 商	70.00 (約手)	下野支店 預金不足	
東京	45.2.5	小池 春 吉	神・松住・三	板金工事 請負業	137.00 (小切二)	日本貯蓄 預金不足	

不渡手形之部 (三)

交換所名	年月日	振出人氏名	住 所	職業	金額	支拂先	理由
不渡手形之部 (三)	名古屋	45. 2.19	小林 文作	中・南殿治屋町・三丁目	無職	100.00 (小切)	金城 預金不足
	東京	45. 2.26	株式會社國學書院 創立委員 高山了介	麹・飯田・六ノ二六	8.50 (小切)	日本貯蓄	預金不足
	東京	45. 3. 1	子師 榮次郎	赤・青山南・六ノ四九	450.00 (約手)	第五	取引ナシ
	東京	45. 3.15	近藤 幸一	牛・市ヶ谷八幡・一	380.00 (約手)	河合番町支店	取引ナシ
	大阪	45. 3.14	光榮社主 大北 清藏	城東今福橋樂橋南詰	800.00 (約手)	浪速	解約後
	東京	45. 3.22	近藤 辰三	神・橋本・一ノ七	300.00 (小切)	東京	預金不足
	東京	45. 3.23	吳嶋 文錫宸	赤・福吉・一華文會	1,666.00 (小切)	合資田中	總會決議解除
	横濱	45. 3.20	小島 廣三郎	太田・五〇七八	150.00 (約手)	横濱實業	取引ナシ
	東京	45. 4.11	小林 留吉	日・吳服・八	200.00 (小切)	十二支店	預金不足
	東京	45. 4.11	小河内 段吉	神・猿樂・二ノ三	300.00 (約手)	東京貯蓄	取引ナシ
	大阪	45. 4. 9	合資會社擴盛商行 社員 土井 彦明	東・備後・四ノ三四	500.00 (約手)	三十四南支店	解約後
	東京	45. 4.16	小宮 國次郎	所・押上・六二	1,369.98 (約手)	東海淺草支店	取引ナシ
	東京	45. 4.24	小林電鍍合資會社 代表社員 小林十太夫	所・横綱・二ノ一	20.00 (小切)	鐵業	解約後
	東京	45. 4.27	小磯 小三郎	麹・一番・一九	1,050.00 (小切二枚)	川崎貯蓄支店	解約後
	東京	45. 4.27	小菅 源太郎	所・林・二ノ六二	350.00 (小切)	興國東京支店	預金ナシ
	東京	45. 5. 6	近藤 清	牛・市ヶ谷八幡・一	335.00 (小切)	合名田中	預金ナシ
	東京	45. 5. 9	小内 寅吉	芝・島森・一	250.00 (小切)	東海京橋支店	解約後
	東京	45. 5.11	幸松 鹿次郎	小・仲・三	150.00 (小切)	川崎貯蓄芝支店	解約後
	東京	45. 5.14	小島 熊次郎	淺・今戸・六三	200.00 (小切)	登山護法	預金不足
	東京	45. 5.22	小池 孝正	日・龜島・二ノ七	200.00 (小切二枚)	興國東京支店	預金不足
	東京	45. 5.28	小泉 傳四郎	京・入船・五ノ二	100.00 (小切)	明治商業	預金不足
	名古屋	45. 5.27	五藤 正光	東・七小・九〇	150.00 (小切)	明治鶴町支店	預金不足
	東京	45. 5.31	光進商會 佐藤 晋	芝・櫻田久保・一	500.00 (約手)	明治商業芝支店	取引ナシ
	東京	45. 6. 4	小島 萬吉	牛・山伏・一三三	30.00 (小切)	日本貯蓄 飯田町支店	預金不足
	東京	45. 6. 7	小林 勝次郎	府下・澁谷町中澁谷・二八七	12.00 (小切)	旭貯金青山支店	解約後
	東京	45. 6.15	小西 竹次郎	神・猿樂・一七	380.00 (小切)	合名田中	預金ナシ
	京都	35. 6.13	小山 末吉	西・洞院通五條上ル	131.00 (約手)	村井支店	取引ナシ

交換所名	年月日	振出人氏名	住 所	職業	金額	支拂先	理由
不渡手形之部 (三)	京都	45. 6.15	小寺 久兵衛	東堀川通松下ル	箱粉商 47.00 (小切)	京都	解約後
	東京	45. 6.18	興業組代表者 松岡 戀哉	京・南紺屋・二六	2,989.00 (約手)	東海	解約後
	東京	45. 6.20	近藤 庄吉	所・太平・一ノ四	200.00 (小切)	出出	預金不足
	京都	45. 6.20	小葉竹喜一郎 役見人 入江重次郎	烏丸通佛光寺上ル	650.00 (約手)	近江支店	解約後
	東京	45. 6.26	小島 善次郎	深・入舟・一四	200.00 (小切)	興國東京支店	預金不足
	横濱	44. 1.11	寺本 瀧三郎	福2富三ノ七三	200.00 (約手)	左右田松ヶ枝町支店	預金不足 (テ)
	大阪	44. 5. 9	帝國金屬製造所 井上 仙之助	北・本庄横道一一五五	1,000.00 (約手)	金屬器製造 加島	解約後
	東京	44. 6.12	寺澤 盛一	淺・向柳原・一ノ五	150.00 (小切)	雜貨商 豊國淺草支店	解約後
	東京	44. 6.19	合資會社寺井商店 代表社員 寺井歌朗	府下南足立郡千住町千住中組一九二	150.00 (小切)	石炭商 豊國吉野町支店	預金不足
	京都	44.10. 2	寺田 龜太郎	富小路松原上ル	622.00 (約手)	吳服太物 起業	解約後
	東京	44.10.28	寺尾 誠夫	所・太平・一ノ四	200.00 (約手)	鐵工業 中加貯蓄支店	預金不足
	東京	45. 2. 3	寺本 瀧三郎	日・龜井・一	16.00 (小切)	金物 日進神田支店	預金不足
	名古屋	45. 4.29	寺澤 甚三郎	西・長畝町	200.00 (小切)	石炭商 名古屋	預金不足
	名古屋	45. 6.26	寺本 利平	東・鶴重・一ノ四	30.00 (約手)	不詳 愛知	取引ナシ
	東京	43. 1.27	有澤 駒吉	京・新島西・二ノ一六	50.00 (小切)	薪炭コークス商 深川	預金不足 (テ)
	大阪	43. 1.27	淺井 文兵衛	南區北堀江・三	630.00 (約手)	山產物問屋 第三堀江支店	預金ナシ
	名古屋	43. 1.26	青山 豊次郎	中區新柳・七二	284.30 (約手)	不詳 三井支店	取引ナシ
	東京	43. 2.18	青木 貫之進	神・美土代・二ノ一	109.00 (小切)	印刷業 日本貯蓄	預金不足
	名古屋	43. 2.15	淺井 金作	西區傳馬・三	28.80 (小切)	太物商 名古屋	預金不足

交換所名	年月日	振出人氏名	住 所	職業	金額	支拂先	理由
不渡手形之部 (ア)	大阪	43. 2.23	淺野七三郎	南區鹽三休橋筋北入	茶商	550.00 (約手)	加島南支店 解約後
	大阪	43. 2.28	秋野合名會社 旭川支店支配人 秋野武四郎	石狩・旭川三條通・八	...	285.00 (約手)	第三支店 取引ナシ
	東京	43. 4. 1	秋葉定吉	深・佐賀・一ノ四三	肥料商	160.00 (約手)	深川 預金不足
	大阪	43. 4. 5	旭防水布葦原合會社 代表社員葦原拾次郎	西・成今宮三日路	防水布商	100.00 (小切)	浪速西支店 預金不足
	名古屋	43. 4.12	淺井鐘之助	中區中ノ三ノ一	不詳	246.00 (約手)	名古屋堀川支店 取引ナシ
	大阪	43. 4.26	淺井種三郎	東・十二軒二ノ一	不詳	250.00 (約手)	鴻池上町支店 預金不足
	東京	43. 5.16	安部 林右衛門	日・箱崎・二ノ一	鹽業	500.00 (小切)	下野支店 預金不足
	大阪	43. 5.18	安藤兼五郎	東區・谷・二	紙商	68.00 (小切)	川上 解約後
	大阪	43. 6. 3	有田甚兵衛	東南久寶寺松屋橋 筋南入	硝子鏡 卸商	95.00 (小切)	北濱南支店 解約後
	大阪	43. 6.18	荒木片藏	南・高津八番町二一	足袋商	158.47 (約手)	古市 預金ナシ
	名古屋	43. 7. 5	淺野平兵衛	愛知西春日井批把 島六三二	吳服商	300.00 (約手)	明治 預金不足
	名古屋	43. 7.26	天野 隆	中・新榮二ノ一三	書籍商	53.76 (約手)	北濱支店 取引ナシ
	大阪	43. 8.12	東 徳太郎	南・難波蘆原	不詳	365.00 (約手)	富岡 取引ナシ
	大阪	43. 8.13	味松利助代理 味松 まさ	尼崎築地一七	村木商	500.00 (小切)	浪速南支店 取引ナシ
	京都	43. 9.12	赤井吳服店	新町通二條下ル	足服商	600.00 (約手)	近江支店 預金不足
	大阪	43. 9.12	阿彌 豊七	西・南堀江上通 五ノ二	砂糖商	369.30 (小切)	富岡 預金不足
	横濱	43. 9.21	アールロスレー ド エンドコンパニ	山下・五五	洋酒商	125.00 (小切)	露清 預金不足
	横濱	43.10. 1	青木 東朔	山田・一ノ四	醫師	168.80 (小切)	横濱中央 預金不足
	大阪	43.10.28	淡路 寅吉	西・北堀江通・二	砂糖商	415.00 (約手)	百三十堀江支店 解約後
	京都	43.11.26	安達喜三郎	高倉通竹屋町下ル	肩掛 製造業	322.00 (約手)	名古屋支店 取引ナシ
	東京	43.12. 3	天野卯兵衛	日・横山一ノ一六	小間物商	2,225.80 (小切)	明治商業 預金不足
	大阪	43.12. 1	朝田音三郎	西・長堀北通四ノ四	材木商	50.00 (小切)	浪速西支店 預金ナシ
	大阪	43.12.10	淺野宇三郎	東・谷町三	羅紗商	683.82 (約手)	近江 解約後
	大阪	44. 1.17	淺崎喜兵衛	西・西野田大野一ノ 九四三	硝子商	20.00 (小切)	二十四雜喉場支店 解約後
	名古屋	44. 1.21	飛鳥井鶴吉	西・米屋二番	提灯商	40.00 (約手)	愛知實業米 屋町支店 預金ナシ
	大阪	44. 2.18	淺井良平	南・饒谷仲ノ三七	和洋酒 食料品	36.00 (小切)	天王寺 取引ナシ
東京	44. 3.24	青木寅之助	麹・麹・一ノ一	不詳	87.50 (小切)	麹町 預金不足	

交換所名	年月日	振出人氏名	住 所	職業	金額	支拂先	理由
東京	44. 3.30	合田友親	芝・三田四國・二	薪炭商	60.00 (小切)	農工貯蓄芝支店	解約後
横濱	44. 4. 6	青木勝次郎	港・三ノ一	紙商	386.63 (小切)	横濱貿易	預金不足
大阪	44. 4.26	淺田定次郎	東・内久寶寺・二	新案輕 便靴商	150.00 (約手)	近近東支店	解約後
大阪	44. 6. 3	秋永彌四郎	西・西道頓堀二ノ二	桐材商	200.00 (小切)	浪速難波支店	預金不足
大阪	44. 6.29	淺加政右衛門	南・難波立葉町	不詳	160.00 (約手)	百三十難波支店	取引ナシ
大阪	44. 7. 8	秋月富次郎	南・天王寺石ヶ辻 町五三〇四	米商	50.00 (小切)	山口高津支店	解約後
横濱	44. 7.25	秋元鶴吉	久方町一ノ五	酒商	340.00 (約手)	武相貯蓄	預金不足
横濱	44. 8.28	アデルヌル・デュ ン リ ヒ	山下・一六	不詳	480.00 (小切)	香港上海	預金ナシ
名古屋	44. 9. 1	安達斧一郎	東・坂上町	陶器貿易	80.00 (小切)	金城	預金ナシ
京都	44. 9. 2	芦田新藏	一條通新町東入	不詳	150.00 (約手)	京都西陣支店	取引ナシ
横濱	44. 9.14	青木吉市	長者町二ノ一五	吳服商	102.70 (小切)	横須賀商業支店	預金不足
大阪	44. 9.29	新井喜三郎	天王寺阿部野筋二 丁目	金貸業	300.00 (小切)	浪速難波支店	預金不足
大阪	44. 9.10	有馬宗三郎	東・南久太郎町二 ノ一八	醫師	500.00 (約手)	山口	解後約
東京	44.10.10	赤井直忠	郷・本郷・四ノ八	醫師	150.00 (小切)	東海商業支店	預金不足
東京	44.10.10	足立萬吉	京・本八丁堀三ノ三	白米商	70.00 (小切)	廣部麻布支店	預金不足
東京	44.10.13	麻生新三郎	赤・青山北・一ノ三	酒商	30.00 (小切)	旭貯金	預金不足
東京	44.10.20	秋本徳三郎	神・淡路・二ノ八	電氣商	50.00 (小切)	日本貯蓄	預金不足
東京	44.11. 8	淺井實行	芝・三田四國・七	電球販賣	400.00 (小切)	豊國三田支店	預金不足
東京	44.11. 9	秋元幸次郎	日・吉川・八	帽子商	350.00 (小切)	與國東京支店	解約後
横濱	44.11. 7	新井金吾	常盤・四ノ六三	不詳	185.00 (約手)	戸部貯蓄	取引ナシ
大阪	44.11. 9	赤井藤吉	東・大手通一ノ二	印刷業	250.00 (約手)	近江	預金ナシ
東京	44.11.14	雨宮喜太郎	神・錦・一ノ一〇	洋服商	120.00 (小切)	明治商業神田支店	預金不足
東京	44.11.28	阿部六郎	京・木挽・一ノ三	牛肉商	200.00 (小切)	八十四京橋支店	預金不足
東京	44.12. 1	青山清吉	神・美土代・二ノ一	不詳	215.00 (約手)	尾張屋小石川支店	取引ナシ
横濱	44.12. 1	青木宗一	神奈川・二八九	唐物商	250.00 (約手)	石井貯蓄	預金不足
東京	44.12. 5	荒川常藏	牛・通寺・二四	酒商	200.00 (小切)	四谷牛込支店	預金不足
東京	44.12.14	青木信彦	淺・森田・一	不詳	990.00 (約手)	日本貯蓄 魚川岸支店	取引ナシ

不渡手形之部 (ア)

交換所名	年月日	振出人氏名	住 所	職業	金額	支拂先	理由
不渡手形之部	大阪 44.12.12	朝田利兵衛	北・河内・一ノ八八	帽子製造業	350.00 (約手)	住友船場支店	解約後
	名古屋 44.12.21	秋山源治	西・東萬・二ノ七一	帯袴商	145.00 (約手)	北濱名古屋支店	取引ナシ
	神戸 44.12.22	天宅文郎右衛門	兵庫東尻池三ノ二〇	軸 木	500.00 (小切)	三十四兵庫支店	預金不足
	大阪 45. 1.23	赤松由太郎	南・問屋・三八	香 料	580.00 (約手)	三十四南支店	解約後
	東京 45. 2. 2	アガニヤ商會 大 關 寅 吉	荏原郡品川町利田 新地	船 乘	3,000.00 (約手)	第 一	總會決議 解 除
(ア)	東京 45. 2. 3	阿波松之助	豊多摩・代々橋・代々木二一三	會社員	2,500.00 (約手)	八 十 四	預金不足
	名古屋 45. 2. 6	淺井金作	西・桶屋・三ノ一三	不 詳	135.00 (約手)	明 治	取引ナシ
	大阪 45. 3. 2	安藤清次郎支店 支配人中谷辨三	東・南本・一ノ九四	臘及香料	300.00 (小切)	増田ビルブローカー	解約後
	東京 45. 3.14	渥美敏藏	麻・芥・五七	呉服商	380.00 (小切)	東 京	預金不足
	東京 45. 3.16	荒瀬季吉	下・徒士・三ノ六七	土木請負	425.00 (約手)	日 本 貯 蓄	預金不足
	東京 45. 3.16	安西利三郎	不 詳	不 詳	70.00 (約手)	日進千束町支店	取引ナシ
	東京 45. 3.16	安部健雄	牛・横寺・一〇九	會社員	120.00 (小切)	中 央 貯 蓄	預金不足
	東京 45. 3.18	安藤由松	豊多摩中野町大字 中野五九八	藥劑師	12.20 (小切)	淺 田	解約後
	大阪 45. 3.15	朝日製網所 松田鐵太郎	北・安治川通北・ 一ノ八	80.00 (小切)	大 阪 實 業	預金ナシ
	東京 45. 3.22	阿部金次郎	芝・南佐久間・二ノ三	不 詳	100.00 (約手)	河 合	取引ナシ
	横濱 45. 3.20	青木善二	住吉町一丁目	羽二重商	309.00 (小切)	第百支店	解約後
	東京 45. 4. 5	淺川高次郎	下・竹・四六	酒 商	50.00 (小切)	實 業 貯 金	預金不足
	横濱 45. 4. 2	荒木直次郎	南太田・一六三一	不 詳	200.00 (約手)	横濱七十四	取引ナシ
	大阪 45. 4.18	秋山印刷所 秋山順次郎	南・藤波河原・三ノ 一四四八	印 刷	9.00 (小切)	北濱舟場支店	解約後
	東京 45. 4.25	荒木國太郎	淺・榮久・一一二	不 詳	200.00 (約手)	東海淺草支店	取引ナシ
	横濱 45. 4.26	荒井とく	長者・一ノ七	不 詳	100.00 (約手)	横濱中央	取引ナシ
	東京 45. 5. 2	旭信託株式會社 取締役佐藤信治	神・今川小路一ノ四	250.00 (小切)	合 名 田 中	預金ナシ
	東京 45. 5.11	朝熊安次郎	神・三河・二ノ一	質 商	300.00 (小切)	東下神田支店	預金不足
	東京 45. 5.25	秋田柳吉	京・竹川・八	不 詳	350.00 (小切)	國 民	解約後
	東京 45. 5.27	淺見才三郎	淺・田中・三〇	木材商	150.00 (約手)	豊國吉野町支店	取引ナシ
	東京 45. 5.28	阿部孫左衛門	下・中根岸・一〇四	肥料商	350.00 (小切)	日 本 通 商	預金不足
	東京 45. 5.30	明石雅治	深・東大工・三	牛豚肉商	29.00 (小切)	八十四京橋支店	解約後

交換所名	年月日	振出人氏名	住 所	職業	金額	支拂先	理由
	東京 45. 6. 7	安藤準之助	京・南新堀・二ノ一	電話賣買	100.00 (小切)	日 本 通 商	預金ナシ
	東京 45. 6. 8	阿部喜兵衛	日・元四日市・六	鹽物商	500.00 (小切)	第 百	預金不足
	大阪 45. 6. 3	淺野政助	東・南久寶四ノ三二	鼻緒商	258.00 (約及小切)	左右田支店	預金不足
	大阪 45. 6. 4	栗津久治	南・末吉橋通三ノ九	袋物商	149.00 (約手)	浪速南支店	預金ナシ
	大阪 45. 6.26	青山政次郎	東・淡路五ノ五七	メリヤス商	1,000.00 (約手)	尾 州	解約後
	神戸 43. 1. 4	佐竹静雄	中・山手通四ノ一 一ノ二	商館員	475.00 (小切)	神 戸 川 崎	預金不足
	大阪 43. 2. 5	澤田玄太郎	西區・櫻本番外一 九二	不 詳	20.00 (約手)	鴻 池	取引ナシ
	大阪 43. 2.22	澤山千代	西區・幸・三ノ七	硝子商	77.50 (約手)	浪速難波支店	解約後
	京都 43. 2.22	佐々木與三松	東區・瓦・一	不 詳	199.51 (約手)	京 都	取引ナシ
	大阪 43. 3. 4	佐野兼吉	西區・立賣堀南通	陶器商	50.00 (小切)	百三十南支店	預金不足
	大阪 43. 3. 4	榊清次郎	南區順慶通一	石鹼化 粧品商	209.95 (約手)	虎 屋	預金不足
	名古屋 43. 3. 7	榊原圓太郎	愛知・知多・半田九 二五	不 詳	350.00 (約手)	愛 知	取引ナシ
	大阪 43. 3.18	阪井隆一	京都東堀川通下長 者下	不 詳	100.00 (約手)	二十三支店	取引ナシ
	名古屋 43. 3.25	佐藤鑑次郎	愛知西春日井西批 把島	疊表商	810.00 (小切)	關 戸	預金不足
	大阪 43. 3.30	酒井六之助	南區難波稻荷一ノ 九九六	筆毛商	378.00 (約手)	百三十難波支店	解約後
	京都 43. 4. 7	佐々木五三郎	油小路一條上	不 詳	350.00 (小切)	百三十四陣支店	預金不足
	名古屋 43. 5. 2	佐藤鉦一	南區熱田大勢子一 七〇	不 詳	50.00 (約手)	明治熱田支店	取引ナシ
	名古屋 43. 5. 2	齋藤瀧太郎	愛知・愛知・帯	不 詳	263.00 (約手)	明治熱田支店	取引ナシ
	大阪 43. 5. 5	佐々木直次郎	南區難波櫻川	諸機械商	426.00 (小切)	浪速難波支店	預金不足
	大阪 43. 5.18	酒井善兵衛	南・高津七番町二 二四	繻帶材料	200.00 (小切)	鴻池南出張所	解約後
	名古屋 43. 5.26	酒井萬太郎	中・大坂・三ノ四	綿毛布商	70.00 (約手)	明 治	預金不足
	大阪 43. 5.28	佐賀久助	東・北久太郎・四	傘 商	397.00 (小切)	第 三 支 店	預金不足
	大阪 43. 5.30	佐藤伊作	南・鍛冶・一一	漆 商	70.00 (小切)	浪速難波支店	解約後

不渡手形之部 (ア)

(サ)

交換所名 年月日 振出人氏名 住 所 職業 金額 支拂先 理由

不渡手形之部

(サ)

交換所名	年月日	振出人氏名	住 所	職業	金額	支拂先	理由
大阪	43. 6. 8	澤井幸吉	南・大寶寺町東ノ町	銅商	50.0 ⁰ (小切)	山口南支店	解約後
東京	43. 6. 13	齋藤米太郎	芝・宮本・三五	不詳	2,000.00 (小切)	東武	預金不足
東京	43. 6. 14	齋藤政治	京・三十間堀二ノ一	新聞廣告業	51.40 (小切)	東海京橋支店	預金不足
東京	43. 7. 18	坂田久藏	神・雄子・一六	洋紙商	1,960.75 (約手)	城北	預金不足
東京	43. 7. 21	齋藤真太郎	神・小川・三六	酒商	80.00 (小切)	合名田中	預金不足
東京	43. 7. 22	笹島嘉吉郎	所・茅場一ノ八	機械油商	113.00 (小切)	本所貯金	預金不足
名古屋	43. 7. 22	酒井健吉	西・江川一ノ二〇	雜貨商	45.00 (約手)	關戸	取引ナシ
大阪	43. 9. 13	笹原平治郎	南・心齋橋筋一ノ十	硝子商	50.00 (小切)	二十三支店	預金不足
名古屋	43. 9. 14	三瓦商店 小林篤太郎	西・大船・三	煉瓦商	90.00 (小切)	明治	預金不足
名古屋	43. 9. 14	佐々源十郎	中・門前・二八八	不詳	900.00 (約手)	明治	取引ナシ
東京	43. 9. 28	櫻井富藏	芝・新堀・二八	鐵工業	350.00 (小切)	農工貯蓄芝支店	預金不足
東京	43. 10. 1	榊原廣吉	淺・小島・七三	鉛製造	100.00 (小切)	實業貯金	預金不足
東京	43. 10. 4	佐藤鐵造	日・坂本・一三	有價證券買賣業	250.00 (約手)	農工貯蓄京橋支店	預金不足
大阪	43. 10. 4	佐藤辰造	南・竹屋・六	履物商	507.50 (約手)	葛城	解約後
大阪	43. 10. 8	眞田皎次	西・北堀江通・三	硝子商	120.00 (小切)	百三十堀江支店	解約後
京都	43. 10. 21	佐藤とく	一條通淨福寺東入	杵蠶業	325.00 (約手)	京都西陣支店	預金不足
東京	43. 11. 16	佐藤常太郎	豊多摩中野西四二〇〇	不詳	300.00 (約手)	淺田	預金不足
東京	43. 11. 16	佐野小兵衛	日・通鹽・五	化粧品卸商	2,040.00 (約手)	第百通旅籠町支店	預金不足
大阪	43. 12. 17	左海利三郎	西・梅本・四二	硝子商	49.59 (小切)	二十三支店	預金ナシ
大阪	43. 12. 24	櫻井信之助	南・順慶二ノ一三六	紙商	500.00 (約手)	三十四南支店	解約後
東京	44. 1. 4	齋藤周次郎	芝・愛宕下・四ノ一	毛織物商	656.82 (約手)	東海	預金不足
京都	44. 1. 11	澤文次郎	西洞院通佛光寺下	肩掛商	500.00 (約手)	近江支店	預金不足
大阪	44. 2. 17	櫻井孝哉	西・北堀井通・一	不詳	650.00 (約手)	山口京町堀支店	取引ナシ
名古屋	44. 2. 21	櫻井昇太郎	東・中市場	陶器商	100.00 (約手)	金城中市場支店	預金ナシ
大阪	44. 2. 23	佐藤あゐ	北・安治川通北一ノ七	石炭商	500.00 (約手)	三十四難峽支店	解約後
大阪	44. 3. 2	佐竹虎之助	南・難波東神田・八七一	不詳	152.94 (約手)	百三十難波支店	取引ナシ

交換所名 年月日 振出人氏名 住 所 職業 金額 支拂先 理由

不渡手形之部

(サ)

交換所名	年月日	振出人氏名	住 所	職業	金額	支拂先	理由
京都	44. 3. 21	阪間輯一	寺町通御池下ル	醫療器械商	150.00 (約手)	起業	預金不足
東京	44. 4. 5	澤崎錦太郎	芝・三田豊岡・二七	マッチ製造	50.00 (小切)	明治商業芝支店	預金不足
横濱	44. 4. 18	橋屋支店 田川鐵次郎	壽・二	造花輸出商	1.00 (小切)	左右田壽町支店	預金不足
東京	44. 4. 25	佐武文太郎	神・東龍岡・七	鑛金商	259.00 (小切)	下野支店	預金不足
大阪	44. 4. 22	齋藤平五郎	西・土佐堀・一	石油商	353.30 (約手)	浪速	預金不足
東京	44. 5. 3	榊原兼三郎	所・表・五七	莫大小製造	1,039.50 (約手)	第百通旅籠町支店	預金不足
東京	44. 5. 10	齋藤卯右衛門	日・小傳馬上・一〇	銅鐵商	1,390.00 (約手)	下野支店	預金不足
大阪	44. 5. 17	佐藤昇平	大分縣大分町八九三	呉服商	400.00 (約手)	二十三支店	解約後
京都	44. 5. 26	佐藤清治郎	一條通淨福寺東入	不詳	650.00 (約手)	名古屋支店	取引ナシ
名古屋	44. 6. 5	酒井熊次郎	中・矢場町三ノ切五六八	小間物商	636.70 (小切)	金城	預金不足
東京	44. 6. 14	酒井平次郎	淺・茅町・一ノ七	印刷業	50.00 (約手)	日進	預金不足
大阪	44. 6. 23	佐藤權次郎	南・大和・一二四	不詳	101.42 (約手)	山口高津支店	取引ナシ
名古屋	44. 6. 27	榊原新太郎	中・葛町一三六	不詳	164.4 ⁵ (約手)	名古屋南支店	取引ナシ
東京	44. 7. 6	坂田彌三郎	日・若松・八	皮革商	100.00 (小切)	興國東京支店	預金不足
神戸	44. 7. 13	佐野忠藏	三ノ宮町三丁目一ノ一	菓子商	128.00 (小切)	神戸川崎	預金不足
東京	44. 7. 20	酒井博吉	日・馬喰町三ノ一五	化粧品商	65.00 (小切)	富國	預金不足
大阪	44. 8. 1	阪口政次郎	南・難波元町六ノ四二五	メンネル	200.00 (約手)	浪速難波支店	預金不足
京都	44. 8. 8	佐々木伊兵衛	千本通寺下ル花車町	織物商	415.00 (約手)	京都商工西陣支店	解約後
大阪	44. 8. 9	齋田永三郎	東・渡邊・六七	タオル商	100.75 (約手)	近江西支店	解約後
大阪	44. 8. 12	佐橋竹治郎	南・高津十番町三七一	不詳	125.00 (約手)	山口高津支店	取引ナシ
大阪	44. 9. 4	阪越朝次郎	東・安土・二ノ一三三	醫療器械商	750.00 (約手)	浪速	解約後
大阪	44. 9. 9	三共商會 代表社員長坂弘平	南・順慶町佐野屋橋角	自轉車業	1.00 (小切)	左右田新町支店	預金不足
横濱	44. 10. 2	齊藤兼吉	根岸町三八五	不詳	107.00 (約手)	左右田戸部支店	取引ナシ
東京	44. 10. 7	佐野伊兵衛	日・北島・二五	大工職	23.00 (小切)	日本貯蓄魚川岸支店	預金不足
大阪	44. 10. 4	阪井景一	不詳	不詳	2,730.00 (小切)	近江東支店	取引ナシ
大阪	44. 10. 18	佐野芳吉	備中國淺口郡玉島港	不詳	100.00 (約手)	第三九條支店	取引ナシ
大阪	44. 10. 20	佐藤彦市	東・北久寶寺・六六	洋紙商	935.00 (約手)	京都商工支店	解約後

交換所名	年月日	振出人氏名	住 所	職業	金額	支拂先	理由
不渡手形之部	東京 44.10.31	齊藤二郎	芝・愛宕・二ノ一四	不詳	120.00 (約手)	東京貯蓄芝支店	取引ナシ
	東京 44.11.7	佐野傳三郎	下・池ノ端仲・二四	和洋酒商	500.00 (小切)	日本貯蓄飯田町支店	預金不足
	大阪 44.11.8	佐藤彦七	東・北久賣寺町一丁目	紙商	1,078.42 (約手)	北濱南支店	預金不足
	東京 44.11.14	齊藤喜一	下・徒士町・三ノ一	化粧品卸商	19.00 (小切)	日本貯蓄	預金不足
	東京 44.11.24	佐藤伊右衛門	南葛飾郡龜戸町	石炭及木炭商	750.00 (小切)	興 信	預金不足
(夢)	大阪 44.11.21	齊藤熊三郎	東・淡路・三ノ九	洋紙商	300.00 (約手)	十八支店	取引ナシ
	東京 44.11.29	阪上忠之助	京・柳・一一	書籍出版業	180.00 (約手)	安 田	預金不足
	東京 44.11.29	酒井七郎	所・向島中ノ郷・二九	呉服商	368.00 (約手)	興國東京支店	預金不足
	東京 44.11.29	澤田萬兵衛	淺・田原・一ノ一	砂糖商	150.00 (小切)	中央商業	預金ナシ
	大阪 44.11.29	櫻井精煉所 尾崎 巖	堺・吾妻橋通・三ノ一九	340.00 (約手)	北濱南支店	預金不足
	東京 44.12.19	三光組 棚橋友三郎	麻・飯倉・二九三〇	罐詰食品	180.00 (小切)	浪速支店	預金不足
	東京 44.12.21	齊藤菊次郎	芝・愛宕・二ノ一四	不詳	150.00 (約手)	東 海	取引ナシ
	京都 44.12.21	澤村市松	七條通本町東入	紙屑糺業	150.00 (小切)	起 業	解約後
	東京 45.1.6	西武輕便鐵道會社 創立事務所 森山守次	芝・烏森・八四	500.00 (小切)	八十四京橋支店	預金不足
	横濱 45.1.4	櫻井勘一	東京市日本橋區中橋廣小路・九	555.50 (約手)	左右田	解約後
	東京 45.1.11	坂本雄治郎	北豊島・南千住町橋場一三〇	運送業	200.00 (約手)	小石川貯藏	預金不足
	東京 45.1.11	咲本勘次郎	芝・濱松・四ノ一〇	菓子商	100.00 (小切二枚)	中央商業芝支店	預金不足
	大阪 45.1.10	櫻井仙造	南・難波元・四ノ二四四	總ネル商	150.00 (小切)	帝國商業所	解約後
	京都 45.1.19	澤村治三郎	堺町通五條上ル	糸商	500.00 (約手)	京都商工	解約後
	東京 45.3.18	澤栗長五郎	日・本石・二ノ九	人形商	50.00 (小切)	日 出	預金不足
	東京 45.3.23	櫻井吉之助	豊多摩・千駄谷・三六一	無職	100.00 (小切)	淺田新宿支店	預金不足
	東京 45.4.6	笹野榮吉	郷・駒込助坂・二三〇	メリヤス製造業	200.00 (小切)	中央貯蓄本郷支店	預金不足
	東京 45.4.8	笹岡嘉市郎	麻・今井・二一	洋服商	200.00 (小切二枚)	廣都麻布支店	預金不足
	名古屋 45.4.9	佐藤佐太郎	東・鐘木・一七	不詳	100.00 (約手)	金 城	取引ナシ
	東京 45.4.12	佐伯信吉	赤・青山北・七ノ二	不詳	300.00 (約手)	浪速製靴町支店	取引ナシ
	東京 45.4.16	澤栗阿久利	日・本石・二ノ九	鐘人形商	150.00 (小切)	賞業貯金	預金不足
	大阪 45.4.17	坂本平助	西・南堀江下通・一ノ二五二	金銀銅吹業	530.00 (約手)	山口支店	解約後

交換所名	年月日	振出人氏名	住 所	職業	金額	支拂先	理由
	大阪 45.4.18	佐藤萬七	名古屋・東區伊勢町	不詳	50.00 (約手)	三 十 四	取引ナシ
	東京 45.4.25	佐藤ちか子	府下巢鴨町三ノ二七	白米商	150.00 (小切二枚)	國民小石川支店	預金不足
	東京 45.5.1	合資會社三里商會 三里半七	芝・櫻田和泉・九	用達業	250.00 (小切)	日 出	預金不足
	東京 45.5.8	佐藤芳春	所・綠・三ノ一二	薪炭商	200.00 (小切)	中央商業	預金不足
	東京 45.5.10	佐藤信治	下・池ノ端仲・二六	會社員	200.00 (小切)	下 各	預金不足
	東京 45.5.11	佐藤曉助	南葛飾郡・吾妻村大字 跡地七九三	染物業	50.00 (小切)	東海淺草支店	預金不足
	京都 45.5.8	澤田吉左衛門	七條通烏丸西入	呉服商	200.00 (約手)	北濱七條支店	取引ナシ
	東京 45.5.18	佐藤清	四・大番・五	會社員	325.00 (小切)	麹町四谷支店	預金不足
	大阪 45.5.17	酒井鐵藏	不詳	不詳	450.00 (小切)	山西高津支店	取引ナシ
	名古屋 45.5.26	坂倉良雄	東・主税・三ノ九	不詳	362.00 (約手)	名古屋	取引ナシ
	東京 45.5.27	三榮合資會社常務理事 石原政雄	不詳	不詳	2,000.00 (約手)	興業貯蓄	取引ナシ
	大阪 45.5.28	阪本伊之吉	北・天神橋筋・六ノ五八	皮商	30.00 (小切)	近江北支店	解約後
	東京 45.6.3	佐野康多朗	牛・水道・一九	時計商	150.00 (小切)	川崎貯蓄神樂坂支店	解約後
	東京 45.6.4	酒井彩春堂代表者 酒井 豊吉	日・馬喰・三ノ一五	化粧品商	334.00 (約手二枚)	伊藤支店	預金不足
	東京 45.6.6	佐藤藏三	下・二長・五一	不詳	225.00 (約手)	第三十六支店	預金不足
	東京 45.6.11	佐藤金次郎	神・和泉・一	硝子商	375.00 (約及小)	住友通油町支店	預金不足
	大阪 45.6.7	佐伯吳聯合會社 代表者 大賀正己	大分縣佐伯町	呉服商	63.81 (約手)	浪 速	取引ナシ
	東京 45.6.21	阪本和三郎	郷・駒込東片・八三	不詳	320.00 (約手)	西 脇	取引ナシ
	東京 45.6.22	佐藤角太郎	神・美土代・二ノ一	材木商	300.00 (小切)	關東商業	預金不足
	東京 43.1.8	木下鐵太郎	深・新安宅・三八	石炭商	200.00 (小切)	明治商業本所支店	預金不足
	大阪 43.1.15	北川菊次郎	西區南堀江下通三ノ一九	染物業	25.00 (小切)	第三堀江支店	預金不足
	京都 43.1.21	木村卯之助	新宅町四條下ル	乾物商	120.00 (約手)	北濱京都支店	取引ナシ
	京都 43.2.7	北村富次郎	葎屋・中立賣下ル	糸組物商	500.00 (約手)	商工貯金 堀川支店	取引ナシ

不渡手形之部

(夢)

不渡手形之部

(夢)

(キ)

交換所名	年月日	振出人氏名	住所	職業	金額	支拂先	理由
不渡手形之部	大阪 43.3.5	清須美庄吉	南區桃谷一五	織物商	20.00 (小切)	京都商工支店	解約後
	大阪 43.3.9	喜吉茂八	北區上福島北二ノ一七三	染糸	200.00 (約手)	實業	預金ナシ
	名古屋 43.4.16	共進社 服部 壽三郎	西・奉公人	織物商	87.00 (約手)	關戸幡下出張所	預金不足
	大阪 43.4.20	菊屋呉服店	東區南本三	呉服商	188.4 (小切)	百三十南支店	預金不足
	横濱 43.4.27	桐山亥太郎	花咲・四ノ六一	絹物商	30.00 (小切)	武相貯蓄	預金不足
(キ)	大阪 43.5.5	木村龜太郎	東區唐物御堂筋北入	服物商	100.00 (約手)	帝國商業南出張所	取引ナシ
	名古屋 43.5.17	北村喜八郎	東區上堅杉七四	織物業	130.00 (約手)	名古屋榮町支店	預金不足
	東京 43.5.25	木谷文治	日・楠崎・二ノ一	鹽業	550.00 (小切)	倉庫	解約後
	大阪 43.6.17	北谷希一	西・西道頓堀二ノ一	不詳	50.00 (小切)	百三十堀江支店	解約後
	大阪 43.7.7	木村保次郎	東・博勢三ノ五七	メリヤス商	30.00 (小切)	加島南支店	預金不足
	大阪 43.8.5	菊池林忠	西・戸江堀南通三	織商	450.00 (小切)	第四百七支店	解約後
	大阪 43.9.2	合資會社久實堂 業務擔當社員 川上乾一	東・南久寶寺二	印刷業	108.40 (切約)	帝國商業	預金不足
	東京 43.10.2	木下ひさ	神・豊島・四一	白米店	73.50 (小切)	日本貯蓄	預金不足
	東京 43.10.19	木村恒吉	下・茅・二ノ三四	玩具商	590.40 (約手)	下谷	預金不足
	大阪 43.12.22	北尾定助	東・瓦町四ノ八九	鼻緒商	250.00 (約手)	京都商工支店	取引ナシ
	大阪 43.12.28	木下貞一	廣島・山縣筒賀一〇七	不詳	700.00 (約手)	近江	取引ナシ
	大阪 44.1.18	玉鳴館 武野海吉	西・新町北通一ノ二二五	不詳	110.00 (約手)	三十四南支店	取引ナシ
	大阪 44.1.19	喜吉茂八郎	北・上福島北三ノ一七三	染色	28.8 (小切)	大坂實業	預金不足
	大阪 44.2.15	北山豊吉	北・安治川通南一ノ一六	不詳	150.00 (約手)	百三十安治川支店	契約ナシ
	大阪 44.2.24	木村新一	東・博勢三丁目四五ノ一	不詳	300.00 (約手)	加島南支店	取引ナシ
	横濱 44.3.14	ギンシャース	神戸市	輸入商	8,277.92 (小切)	露亞	三月十日支拂ヲ停止セリ
	京都 44.6.1	久城治三郎	島丸通四條下ル	呉服商	200.00 (約手)	近江支店	解約後
	京都 44.6.2	岸岡萬七	二條通島丸東入	藥品香料器	210.00 (小切)	起業	解約後
	名古屋 44.6.16	北折賢吾	東・東門前町二四	呉服大物商	120.00 (約手)	明治東出張店	取引ナシ
	名古屋 44.6.21	木幡多四郎	石川縣鹿島郡七尾町	不詳	133.00 (約手)	明治	取引ナシ
	大阪 44.6.26	木田勝藏	東・本町橋詰一八八	メリヤス商	150.00 (約手)	近江東支店	解約後
	東京 44.7.11	合名會社清徳商店 代義者 茂木清兵衛	神・鍛冶・二六	帽子商	450.00 (約手)	關東商業	預金不足

交換所名	年月日	振出人氏名	住所	職業	金額	支拂先	理由
東京	44.7.13	木澤幸八	日・彌段町・二ノ九	下駄商	820.00 (約手)	村井	解約後
大阪	44.8.3	共益社 藤正 尚	北・南濱・七六	インキ製造	258.00 (約手)	三十四天満支店	支拂契約ナシ
東京	44.8.10	木村信行	神・佐久間・一ノ三六	活版印刷業	4.50 (小切)	日本貯蓄	預金不足
大阪	44.8.8	北田治三	南・高津三番町	硝子商	80.00 (小切)	東屋支店	解約後
東京	44.8.14	北村温平	京・弓・四	廣告取次出版業	82.32 (小切)	八十四京橋支店	解約後
大阪	44.8.23	紀野喜一郎	西・松島・二ノ三四	織商	1,285.00 (約手)	鴻池支店	預金ナシ
大阪	44.8.30	木曾嘉太郎	西・南堀江上通二ノ九	雜貨商	250.00 (約手)	大坂工商	解約後
京都	44.8.31	京都廣告社 清水馬三郎	御幸町通三條上ル	廣告取次	361.91 (小切)	起業	預金ナシ
東京	44.9.26	合資會社紀伊國屋商店 代義者 渡邊 通	京・南傳馬町・三ノ一	雜商	238.00 (小切)	八十四京橋支店	預金不足
東京	44.10.17	木村安重	赤・青山南・五ノ三二	無職	100.00 (約手)	合名田中 青山支店	預金不足
東京	44.10.12	北野徳藏	神・橋本・一ノ一三	筆毛商	400.00 (約手)	東京貯蓄 進部支店	解約後
東京	44.10.18	木村與惣平	芝・中門前・一ノ一五	不詳	700.00 (約手)	富國	取引ナシ
大阪	44.10.25	木村安治	西・九條町茨住吉	古着商	20.00 (小切)	第三九條支店	預金不足
大阪	44.10.28	清原儀三郎	西・幸・二ノ四九	不詳	495.00 (約手)	十八支店	取引ナシ
名古屋	44.10.30	鬼頭金次郎	中・吾妻・二三	貸席業	30.00 (小切)	明治南出張店	預金ナシ
東京	44.11.21	木俣喜六	牛・神樂・三ノ六	無職	200.00 (小切)	帝國商業	預金ナシ
東京	44.11.24	岸野要藏	郷・西片・一〇	魚商	20.00 (小切)	小石川貯蓄	預金不足
東京	44.11.29	菊岡龜治郎	深・西元・八	牛肉商	24.50 (小切)	中央商業	預金不足
東京	44.11.30	北澤重道	京・新榮・二ノ五	會社員	800.00 (小切)	興國東京支店	解約後
東京	44.12.2	木村利雄	神・永富・一	製氷業	350.00 (約手)	中井	預金不足
東京	44.12.16	木田澤	淺・西三筋・一	小間物商	14.00 (小切)	明治神田支店	預金不足
大阪	44.12.22	木村廣楠	西・新町通一丁目	狀袋	94.40 (約手)	近江西支店	取引ナシ
名古屋	45.1.16	金原保次郎	東・千種・元古井・八八	電機	5,350.00 (約手)	明治	取引ナシ
大阪	45.1.19	木村常吉	東・内平野二丁目	帽子商	200.00 (約手)	京都商工支店	解約後
大阪	45.1.27	木村喜一郎	西・西長堀通三丁目	呉服商	1,500.00 (小切)	京都商工支店	解約後
名古屋	45.2.14	鬼頭孝造	中・堅四ツ蔵町一丁目	礦油商	20.00 (約手)	明治西出張所	預金ナシ
東京	45.2.21	北村敬之助	京・月島西川岸四ノ二	不詳	21.25 (約手)	住友東京支店	取引ナシ

不渡手形之部 (キ)

交換所名	年月日	振出人氏名	住 所	職業	金額	支拂先	理由	
不渡手形之部 (キ)	横濱	45. 2.27	北村幸松	三吉町四ノ三三	木箱製造 (小切二枚)	328.50	武相貯蓄	預金不足
	名古屋	45. 3.16	北山安太郎	中・末廣・二八	化粧小間物	210.00	第一支店	預金不足
	東京	45. 5. 2	岸本定安	日・中洲・四二	金貨業	940.00	川崎貯蓄 櫻橋支店	預金不足
	大阪	45. 5. 1	岸本米三郎	北・曾根崎中一 ノ一四三	機械	50.00	近江北支店	預金不足
	東京	45. 5. 8	木村忠右衛門	神・松永・二七	紙商	128.50	實業貯金	預金不足
	大阪	45. 5.13	清宮收藏	西・南城江上通四 ノ一四	不詳	7,500.00	北濱堂島支店	取引ナシ
	東京	45. 5.16	菊池武美	下・西・三	石炭商	250.00	實業貯金	預金不足
	東京	45. 5.20	木塚恭三	郷・金助・四一	金貨業	100.00	明治商業 神田支店	解約後
	東京	45. 5.22	木下とよ	日・吳服・八	牛肉商	175.00	關東商業	預金不足
	名古屋	45. 5.21	木村忠義	東・西魚・三ノ一六	不詳	50.00	愛知	取引ナシ
	名古屋	45. 5.27	鬼頭勸三郎	西・米屋・二九四	砂糖商	200.00	關戸	預金不足
	名古屋	45. 6. 3	鬼頭悦次郎	西・茶屋・五八	不詳	140.00	明治	取引ナシ
	東京	45. 6.13	北村商店代表社員 北村金吉	日・箱崎・四ノ一	印刷業	598.35	丁西日本橋支店	預金不足
	京都	45. 6.18	北原政之助	室町通三條上ル	呉服商	200.00	第一支店	解約後
	東京	45. 6.27	岸本よさ	浅・地方今戸・九二	牛肉商	130.00	東京共立	預金不足
(キ)	大阪	44. 2. 8	湯川樹太郎	東・道修二ノ一〇五	洋紙商	200.00	浪速	解約後
	大阪	44. 5.24	湯瀬虎雄	西區・新町南通 三丁目	不詳	75.00	西六	取引ナシ
	東京	44.12. 9	由美直之助	京・南橋・二ノ七	製本業	40.00	農工貯蓄 橋支店	預金不足
	京都	44.12.22	湯浅正太郎	寺町通佛光寺角	洋反物	800.00	加島支店	解約後
	東京	45. 5.23	湯川美	京・加賀・一二	不詳	30.00	城北	取引ナシ
東京	45. 4.29	湯浅新一郎	所・表・四二	不詳	12.00	岡本	預金不足	
東京	45. 6.25	有樂社 中村彌三郎	麹・有樂・三ノ一	書籍雜誌 出版業	125.00	丁西日本橋支店	預金不足	

交換所名	年月日	振出人氏名	住 所	職業	金額	支拂先	理由	
東京	44.10.21	目黒和三郎	芝・翠平・一一	神官	200.00	川崎貯蓄 神樂坂支店	取引ナシ	
東京	44.12.15	目賀田右仲	下・上根岸・一一	無業	116.10	中加本所支店	預金ナシ	
大阪	45. 5. 9	明珍治三郎	西・新通・二ノ六六	メリヤス商	430.00	近江	預金ナシ	
(キ)	名古屋	43. 1. 6	宮田六三郎	名古屋長者	石炭商	170.00	明治	取引ナシ
	東京	43. 1.17	三上國松	浅・新谷・一	不詳	200.00	農工貯蓄浅草支店	取引ナシ
	東京	43. 1.27	美津輪商會代表社員 小野慶次郎	浅・田原・一ノ一九	電氣鍍金業	250.00	中央商業	預金不足
	東京	43. 3. 1	三田一郎	北豊島南千住地方 橋場一三〇八	石炭商	500.00	豊國吉野町支店	預金不足
	大阪	43. 3.28	水村昌吉	西區江子島西ノ六	運送業	30.00	三十四雜喉支店	預金不足
	大阪	43. 4. 9	宮澤大太郎	東區住吉	洋紙原料	84.60	虎屋支店	預金不足
	名古屋	43. 5.11	三輪庄太郎	西區・江川・三七	茶商	140.00	關戸下出張所	預金不足
	大阪	43. 6.28	三木保衛	南・難波芝原一二 一四	不詳	120.00	第三堀江支店	取引ナシ
	大阪	43. 6.28	水木休吉	西・南堀江通四ノ 一四	空堀商	352.00	百三十堀江支店	預金不足
	大阪	43. 7.14	合名會社宮川商店 宮川格太郎	西成津守北島	造船	250.00	第三九條支店	預金ナシ
	東京	43. 7.19	宮澤芳太郎	府下南千住・七六一	不詳	151.00	千住	預金不足
	東京	43. 7.26	水谷篤藏	北豊島集鴨一一八三	牧畜業	150.00	豊國浅草支店	預金不足
	大阪	43. 7.27	三宅熊太郎	東・備後・二	洋酒商	150.00	虎屋	解約後
	大阪	43. 8.11	南山己之助	東成・龍江新喜多 三〇七	硝子瓶製造	30.00	百四十七支店	預金不足
	東京	43. 8.17	三宅醇三	日・坂本・三〇	株式現物商	4,150.00	百十三支店	預金不足
横濱	43. 9. 9	三田彦作	吉田・一ノ七	時計商	70.00	左右田松ヶ 枝町支店	預金ナシ	
大阪	43. 9.12	三浦万次郎	南・高津・九番町	煙草商	376.00	古市	解約後	
大阪	43.10. 5	三馬勝三郎	東・久寶寺四ノ 五二	鼻緒商	220.59	百三十南支店	預金ナシ	
大阪	43.10. 5	宮川平三郎	東・南久太郎四外 一五	椅子商	200.00	北濱南支店	印鑑相違	
京都	43.10. 6	宮本嘉助	南禪寺・五二	土木請負業	102.80	村井支店	印鑑相違	

不渡手形之部 (キ)

(キ)

交換所名	年月日	振出人氏名	住 所	職業	金額	支拂先	理由
不渡手形之部	大阪 43.10.10	三木米藏	南・末吉橋通二ノ一	雜貨商	500.00 (小切)	山口南支店	預金不足
	東京 43.10.20	水谷きく	下・五條一	牛肉商	68.00 (小切)	中央商業	解約後
	名古屋 43.10.19	水野常太郎	中・下日置五一	不詳	293.00 (約手)	明治南支店	取引ナシ
	東京 43.11.17	合名會社宮川電機工場 代表社員宮林祐四郎	神・和泉一	……	600.00 (約手)	第 百	預金不足
	大阪 43.12.7	峰谷直治郎	東・度物四ノ四五	木綿卸商	500.00 (約手)	近 江	解約後
(三)	横濱 44.1.17	三國屋 國久 政太郎	太田・四ノ六一	株式仲買	75.00 (小切)	横濱七十四	預金不足
	名古屋 44.1.7	水野廣吉	東・富澤八一	金物商	167.50 (約手)	明 治	取引ナシ
	大阪 44.2.18	三宅盛明	南・高津四番丁一八	不詳	250.00 (約手)	天 王 寺	取引ナシ
	東京 44.2.27	宮尾清七	所・小泉五	化粧品商	150.00 (小切)	實業貯金	預金不足
	東京 44.3.8	三山万助	神・東龍開一九	毛織物 洋服商	348.47 (約手)	日進神田支店	預金不足
	大阪 44.3.2	合資社三田商會業務 擔當社員三田久兵衛	南・安堂寺二ノ二二	酒 商	170.00 (小切)	近江東支店	解約後
	東京 44.4.13	三井田榮三郎	日・通・三ノ四	油 商	100.00 (約手)	川 崎	解約後
	京都 44.4.25	宮波豊造	東洞通六角上	株式賣買	490.00 (小切)	京 都 商 工	預金不足
	大阪 44.5.4	三田商店 三田久兵衛	東・内堂寺二ノ二二	酒 商	90.00 (約手)	近江東支店	解約後
	大阪 44.5.4	三宅邦五郎	東・博勢一	金物商	381.26 (約手)	尾 州	預金不足
	大阪 44.5.10	宮田實三	不詳	不詳	97.00 (小切)	帝國南出張所	取引ナシ
	京都 44.5.17	三浦静丸	日暮通下立賣下町	印刷業	560.00 (約手)	第 百 支 店	資金ノ委 托ナシ
	横濱 44.7.3	箕輪己太郎	元町五丁目	醬油商	500.00 (小切)	元 町 貯 蓄	預金不足
	大阪 44.8.1	光島半次郎	京都市・上立賣小 川西入	靴製造	100.00 (小切)	京都商工支店	解約後
	京都 44.8.22	光村源吉	五條通西洞院西入	不詳	23.75 (約手)	名古屋支店	取引ナシ
	大阪 44.9.5	水木春藏	西・北堀江・五ノ二三	洋酒商	100.00 (小切)	浪速難波支店	解約後
	東京 44.9.14	水島三左衛門	日・本・一ノ一三	織物商	600.00 (約手)	東 京	預金不足
	東京 44.10.3	宮本八十八	府下・南足立郡湖 北村大字前宮城	煉瓦製造	150.00 (小切)	興國王子支店	預金不足
	京都 44.10.3	光島勝太郎	上立賣通小川西入	靴 商	500.00 (約手)	京都商工西陣支店	解約後
	東京 44.10.26	宮田米造	小・指ヶ谷一〇八	新聞販賣 新炭商	300.00 (小切)	小石川貯藏	預金不足
	東京 44.10.31	宮本清太郎	麻・永坂一・二	靴革商	220.00 (約手)	旭貯金麻布支店	解約後
	東京 44.11.9	水野本太郎	豊多摩郡澁谷町元 青山南七ノ二	馬籠商	570.00 (約手)	旭貯金青山支店	預金不足

交換所名	年月日	振出人氏名	住 所	職業	金額	支拂先	理由
	京 都 44.11.8	三崎幾太郎	滋賀縣蒲生郡鏡山村	不詳	169.00 (約手)	加 島 支 店	取引ナシ
	東京 44.12.1	宮城伊與衛	郷・弓一ノ四	製本業	500.00 (約手)	豊岡本郷支店	解約後
	東京 44.12.4	宮部豊次	浅・田中一四	毛織 紡績業	10.00 (小切)	農工貯蓄淺草支店	預金不足
	東京 44.12.8	三浦三治郎	日・濱一ノ一二	文庫商	300.00 (約手)	川崎富澤町支店	解約後
	名古屋 45.1.11	三木龜楠	西・深井一	不詳	150.00 (約手)	名古屋橋下支店	取引ナシ
	名古屋 45.1.11	水野欣員	東・車道一七	不詳	60.00 (小切)	金 城	預金不足
	東京 45.1.19	峰川朝之丞	下・下根岸九四	不詳	450.00 (約手)	第 一	取引ナシ
	東京 45.1.22	水尾みき	花・大崎村字上大 崎二・三九	無業	1,200.00 (小切)	十 五	預金不足
	横濱 45.1.26	三田勘吉	太田・二ノ四〇	織物商	348.00 (約手)	横濱商業	預金不足
	東京 45.2.17	水野弓太郎	赤・米川二二	不詳	259.00 (約手)	東海赤坂支店	取引ナシ
	大阪 45.2.14	光武茂作	肥前國藤津郡鹽田	呉服商	193.00 (小切)	近 江	解約後
	大阪 45.2.17	溝杭伊八郎	南・内安堂寺三ノ 四二	紙 商	60.00 (小切)	虎 屋	預金不足
	東京 45.2.21	三原幸吉	豊多摩郡代々木村 代々木二九〇	不詳	550.00 (約手)	四 谷	支拂約定 ナシ
	京都 45.2.23	宮本太三郎	烏丸通夷川上ル	不詳	300.00 (約手)	起 業	取引ナシ
	東京 45.2.28	宮松兼三郎	麩・平河二ノ一〇	株式仲買	165.00 (小切)	帝國商業	預金不足
	大阪 45.2.29	三木庄太郎	北・北野茶屋一九九	履物商	200.00 (約手)	左右田支店	取引ナシ
	大阪 45.3.1	宮口藤正	北・西野田茶園町	木材商	203.00 (約手)	加 島	解約後
	名古屋 45.3.7	宮崎廣之助	東・右出来一九〇	不詳	67.00 (約手)	金 城	取引ナシ
	京都 45.3.8	三崎幾太郎	滋賀縣蒲生郡鏡山村	不詳	202.35 (約手)	加 島 支 店	取引ナシ
	京都 45.3.18	水口喜間太	元誓願寺千本西入	材木商	200.00 (小切)	京都西陣支店	解約後
	東京 45.4.2	宮本仲次郎	芝・白金三光八八	不詳	200.00 (約手)	明治商業支店	取引ナシ
	東京 45.4.2	宮邊富次郎	神・表猿樂二	書肆商	230.00 (約手)	東京神田支店	解約後
	大阪 45.3.28	宮田商會代表社員 宮田藤三郎	南・壘一ノ一	眼鏡商	625.00 (約手)	山口南支店	解約後
	東京 45.4.10	宮本徳之助	京・弓四	皮革商	30.00 (小切)	下野支店	解約後
	京都 45.4.6	宮本太三郎	烏丸通夷川上ル	不詳	826.00 (約手)	起 業	取引ナシ
	東京 45.4.17	滿田重藏	牛・通寺一〇	履物商	280.00 (小切二)	四谷牛込支店	預金不足
	大阪 45.4.25	水谷卯三郎	北・本庄浮田七八一	製箱業	10.00 (小切)	近江北支店	預金不足

不渡手形之部 (三)

交換所名	年月日	振出人氏名	住 所	職業	金額	支拂先	理由
不渡手形之部	大阪 45. 5. 7	三宅長次郎	西成郡鷺崎町海老江	呉服商	200.00 (約手)	浪速南支店	取引ナシ
	東京 45. 5. 13	南 挺 三	豊多摩郡澁谷町下澁谷	会社員	450.00 (小切)	第 百	預金不足
	東京 45. 5. 14	三澤周一郎	郷・元二ノ六六	菓子商	8.00 (小切)	日本貯蓄飯田町支店	預金不足
	東京 45. 6. 4	三浦實之進	下・徒士・一ノ六一	米穀商	1,300.00 (小切)	日本貯蓄	預金不足
	東京 45. 6. 13	宮川留十郎	神・三崎・三ノ一	不詳	480.00 (小切)	浅田新宿支店	預金不足
	東京 45. 6. 13	宮内藤七	深・古石場・一二	魚 商	70.00 (小切)	日本貯蓄魚河岸支店	預金不足
	東京 45. 6. 22	三浦嘉市	麴・元園・一ノ三〇	馬具商	100.00 (約手)	矢 澤	預金不足

(シ)	大阪 43. 1. 20	進藤 榮	北區本橋・五九	コロッパ商	100.00 (小切)	帝國實業大坂支店	預金不足
	横濱 43. 1. 29	清水清五郎	吉田・一ノ六	眼鏡商	100.00 (約手)	横濱貯蓄野毛支店	預金不足
	横濱 43. 2. 9	シーエツチデニスウール	不 詳	不詳	28.65 (小切)	露 清 支 店	解約後
	京都 43. 2. 12	鹽山藤兵衛	六角通柳馬場東入	風呂敷商	350.00 (約手)	起 業	解約後
	東京 43. 2. 18	新榮商店附屬部主任 金橋三之助	神・綿・一ノ一〇	貴金屬商	100.00 (小切)	日本貯蓄	預金不足
	横濱 43. 4. 8	柴田兼吉	松影・二ノ四七	薪炭商	60.00 (約手)	左右田壽町支店	預金不足
	東京 43. 5. 5	清水久次郎	芝・三田松坂・三六	菓子商	20.00 (小切)	旭貯企麻布支店	預金ナシ
	名古屋 43. 5. 2	篠田常次郎	愛知西春日井清水	不詳	50.00 (約手)	鴻池南支店	取引ナシ
	東京 43. 6. 10	志村照一郎	京・弓・二	鋼鐵商	6,500.00 (小切)	二 十	預金不足
	神戸 43. 6. 7	清水菊松	兵庫佐比江・二五	木綿卸商	505.00 (約手)	鴻池兵庫出張所	預金不足
	大阪 43. 6. 25	新野幸三郎	南・廣田・九〇五	構寸製造	356.00 (小切)	帝國商業南出張所	預金不足
	大阪 43. 6. 29	四丸商會 殿 詩 郎	南・松屋・四五	不詳	85.00 (約手)	鴻池上町支店	取引ナシ
	東京 43. 7. 27	合資會社 品川鐵工所	品川南品川東廣	……	50.00 (約手)	帝國貯蓄品川支店	取引ナシ
	大阪 43. 8. 18	鹽津敬吉	南・日本橋・二ノ三〇四	硝子商	2,570.00 (小切)	百三十南支店	預金不足
	東京 43. 8. 30	白石勝	下・中根岸・一〇四	石炭業	35.00 (小切)	下 谷	預金不足
	京都 43. 8. 26	清水長五郎	寺町通松原角	洋反物商	25.00 (小切)	加 島 支 店	解約後

交換所名	年月日	振出人氏名	住 所	職業	金額	支拂先	理由
名古屋	43. 8. 30	柴田五郎	東・萱	機械業	240.00 (約手)	明治東出張所	預金不足
大阪	43. 9. 21	戎谷治三郎	南・天王寺阿部野筋二	酒 商	400.00 (小切)	浪速藤波支店	預金不足
大阪	43. 9. 26	柴垣寅之助	南・空堀・四六	起毛業	478.00 (約手)	山口南支店	解約後
東京	43. 10. 6	清水東谷	神・今川小路一ノ五	寫眞販	175.00 (小切)	豊山護法	預金不足
神戸	43. 11. 24	潤裕號 孫 潤 齊	北長狭通三ノ一三	貿易商	100.00 (小切)	合盛元支店	預金不足
大阪	43. 12. 6	庄司惣太郎	南・高津町八番町八六	不詳	300.00 (約手)	古 市	取引ナシ
東京	43. 12. 20	芝田善之助	赤・田・六ノ一	菓子商	12.60 (小切)	日本貯蓄	預金ナシ
大阪	44. 2. 1	柴田定七	南・南船屋・二五	不詳	300.00 (約手)	虎屋支店	取引ナシ
京都	44. 2. 7	清水善助	中立賣通黒門東入	西陣織物商	300.00 (約手)	京 都 商 工	預金不足
京都	44. 2. 8	柴田恒次郎	京都・葛野・朱雀京職二七	割木商	275.00 (約手)	起 業	預金不足
大阪	44. 2. 15	柴田仁三郎	東成・天王寺・天下茶屋	呉服商	17.00 (小切)	百三十南支店	取引ナシ
京都	44. 2. 27	下村嘉吉	大宮通元誓願寺上	肩掛業	1,077.25 (小切)	京都西陣支店	預金不足
東京	44. 3. 8	下平佐一	所・龜澤・一ノ一ニ	酒 商	1,750.00 (約手)	東京貯蓄本所支店	預金不足
大阪	44. 3. 17	柴谷林次郎	西・阿河座下通一	荒物商	50.00 (小切)	百三十堀江支店	預金不足
京都	44. 3. 29	清水音次郎	釜座通三條北入	不詳	580.00 (約手)	名古屋支店	取引ナシ
大阪	44. 4. 19	合資會社島孝商店業 務擔當社員島孝吉	西・立賣・四	鐵道船舶 工 業	102.40 (小切)	鴻池西支店	預金不足
京都	44. 4. 19	清水音次郎	釜座・三條上	不詳	1,850.00 (約手)	名古屋支店	取引ナシ
京都	44. 5. 6	柴田きみ	高倉通三條下ル	不詳	110.00 (約手)	近江支店	取引ナシ
神戸	44. 6. 2	清水英吉	元町二ノ九八	輸出入 仲立業	664.50 (小切)	加 島 支 店	預金不足
京都	44. 6. 6	清水磯五郎	大和路通五條上ル	雜貨商	500.00 (小切)	京 都	預金不足
神戸	44. 7. 17	シー・エム・アラーツ ーウツ	播磨町二十番館	貿易輸 出入商	60.00 (小切)	槌 折 支 店	預金ナシ
京都	44. 8. 1	鹽川利三郎	五條通烏丸西入	友仙商	500.00 (約手)	京 都	解約後
神戸	44. 8. 4	シー・ビー・モスレー	不 詳	宣教師	15.00 (小切)	香港上海支店	預金不足
大阪	44. 8. 18	朱 庚 全	西・本田二番町	貿易商	75.00 (小切)	浪速西支店	預金不足
大阪	44. 9. 2	島田啓次郎	東・農人橋一ノ一八	印刷業	1,200.00 (約手)	近江東支店	解約後
横濱	44. 9. 16	鹽原 孝	久方町二ノ一ニ	酒 商	300.00 (小切)	東 陽	預金不足
大阪	44. 9. 30	合資會社周成合 代表社員前田菊松	南・豊谷東ノ町	印刷業	525.00 (約手)	第 三 支 店	解約後

不渡手形之部

(シ)

交換所名 年月日 振出人氏名 住 所 職業 金額 支拂先 理由

不渡手形之部

(シ)

大阪	44.10.7	島三商店	東・和泉・二丁目	紙製雜貨商	3,215.00 (約手)	鴻池上町支店	取引ナシ
横濱	44.10.6	清水宗太	石川町一ノ六	毛皮商	50.00 (約手)	元町貯蓄	取引ナシ
大阪	44.10.7	島田熊吉	東・谷町一ノ二九	不詳	162.72 (約手)	天王寺	取引ナシ
京都	44.10.7	柴田増次郎	小川通三條下ル	呉服商	120.00 (小切)	第一支店	解約後
東京	44.10.20	下平精治	神・旅籠・二ノ二一	菓子商	200.00 (小切)	日本貯蓄	預金不足
東京	44.10.20	志田敬一	麻・今井・一九	薪炭商	150.00 (小切)	廣部麻布支店	預金不足
東京	44.10.26	清水與一	京・新榮・二ノ一	不詳	2,100.00 (約手)	東海京橋支店	取引ナシ
大阪	44.10.24	品川護助	西・西長堀北通・四ノ九	金物商	150.00 (小切)	第四百七十七支店	解約後
東京	44.11.8	白木克輔	麻・宮下・三二	電機業	10.00 (小切)	河合	預金不足
大阪	44.11.8	鹽崎寅之助	東・東平野・二ノ六七	小間物商	50.00 (小切)	虎屋	預金不足
東京	44.11.17	鹽崎祐太郎	淺・西三筋・一一	呉服商	31.00 (小切)	實業貯金	預金不足
京都	44.11.16	清水宇之助	問屋町通五枝條ル	陶器商	150.00 (小切)	起業	預金不足
東京	44.12.1	椎原直	芝・三島・一	佃煮商	50.00 (約手)	河合神明支店	預金ナシ
大阪	44.12.18	品川支店主 守 長	西・西長堀北通四丁目	鐵材商	100.00 (小切)	加島南支店	解約後
大阪	44.12.18	志濃原房吉	南・末吉橋通三ノ八	不詳	130.00 (約手)	二十三支店	取引ナシ
横濱	44.12.26	志田久三郎	神奈川縣都築郡都田村	呉服商	50.00 (小切)	石井貯蓄	預金不足
横濱	45.1.23	柴田はま	吉田町一ノ二九	不詳	100.00 (約手)	左右田松ヶ枝町支店	取引ナシ
東京	45.1.29	志村清吾	京・本八丁堀・三ノ二	白木商	100.00 (小切)	廣部麻布支店	預金ナシ
大阪	45.2.9	芝垣徳藏	東・清水谷西之町 三二九	ペンキ塗	500.00 (小切)	鴻池上町支店	預金不足
東京	45.8.22	鹽野泰輔	京・南糺屋・二二	工業	300.00 (小切)	芝	預金不足
東京	45.3.2	新美吉次郎	赤・青山北・六ノ二九	會社員	400.00 (小切)	日本貯蓄	預金不足
大阪	45.2.29	庄田久之助	南・今宮廣田町	酒商	700.00 (小切)	天王寺玉造支店	預金不足
東京	45.3.7	清水仲次郎	京・永島町・八	菟物商	300.00 (小切)	廣部麻布支店	預金不足
東京	45.3.16	島田助三郎	神・岩本・二八	人力車製造	500.00 (約手)	加満屋	預金不足
東京	45.3.19	篠原徳三郎	南葛飾郡吾妻村字 小村井戸・五六	シザー製造	507.50 (小切)	農工貯蓄浅草支店	預金不足
東京	45.3.20	澁谷スヘ	日・馬喰・二ノ一七	化粧品商	98.00 (小切)	實業貯金	預金不足
京都	45.3.17	清水健助	三條通寺町西入ル	足袋商	500.00 (約手)	鴻池支店	解約後

交換所名 年月日 振出人氏名 住 所 職業 金額 支拂先 理由

不渡手形之部

(シ)

名古屋	45.4.1	柴田商店代表者 柴 田	中・八百屋町	團扇商	200.00 (約手)	名古屋榮町支店	取引ナシ
大阪	45.4.6	白戸隆久	東・南新町二丁目	會社員	219.02 (小切)	加島	本人死亡 爲メ支拂 中止
東京	45.5.2	清水芳太郎	四・佐門・七四	洋酒商	100.00 (小切)	日通神田支店	預金不足
京都	45.5.8	白杉吉造	霞屋町通下立賣上ル	帶地商	553.00 (約手小切)	商工貯金 堀川支店	預金不足
東京	45.5.23	城戸炭礦株式會社 取締役大木哲之助	日・北新堀・七	……	750.00 (約手)	中井	預金不足
東京	45.5.23	鹽崎孝平	深・數矢・一四	材木商	93.00 (小切)	帝國商業 深田出張店	預金ナシ
東京	45.6.13	柴田源三郎	芝・高輪南・三〇	書齋商	450.00 (約手)	深田	解約後
東京	45.6.18	清水紺	淺・北元・一二	用達	250.00 (小切)	關東商業	預金不足
東京	45.6.19	篠原式之助	淺・壽・四六	織物商	100.00 (約手)	東京共立	取引ナシ
大阪	45.6.18	白方修	山口縣山口町米屋町	不詳	59.20 (約手)	百三十	取引ナシ
東京	45.6.26	清水賢三	淺・須賀・二	不詳	50.00 (約手)	富國	取引ナシ
大阪	43.1.12	平井七之助	南區安達寺橋通一 ノ一三	針商	630.00 (約手)	浪速南支店	預金不足
京都	43.1.18	平井正吉	東・中筋御前通下ル	呉服商	143.00 (小切)	起業	預金不足
京都	43.1.19	廣瀬治一郎	松原通小路西入	墨表商	280.00 (約手)	起業	預金不足
名古屋	43.5.12	平野鐵次郎	西區和泉八〇	蠟燭商	180.00 (約手)	明治	預金不足
横濱	43.5.28	廣瀬金七代理 廣瀬小太郎	元濱一ノ七	同漕及 雜穀商	8,000.00 (約手)	三十五支店	預金不足
東京	43.8.2	平野慶太郎	深・東平野・六	材木商	1,060.80 (約手)	木場	四十三年 八月六日 停止解除
大阪	43.10.13	平尾直八	東・博勞二ノ七〇	綿ネル商	5,000.00 (約手)	第四百七十七支店	預金不足
大阪	43.10.13	平野駒吉	堺中野町東一ノ二二	綿布商	21.00 (小切)	加島	解約後
大阪	43.10.19	廣岡照實	東・谷・五ノ二六	不詳	2,500.00 (約手)	鴻池上町支店	取引ナシ
東京	43.10.26	平岡壯之助	京・中橋廣小路・七	陶器商	500.00 (約手)	川崎	解約後
東京	43.10.31	平山六藏	所・小泉・三六	石鹼製造	100.00 (小切)	明治商業本所支店	預金不足
横濱	43.11.11	平井富次郎	麻町二ノ五	競賣業	80.00 (約手)	左右田松ヶ 枝町支店	取引ナシ

(シ)

交換所名 年月日 振出人氏名 住 所 職業 金額 支拂先 理由

不渡手形之部 (七)	名古屋	43.11.14	商號平野屋 小島 秀夫	西・袋町三	指物職	30.00 (約手)	愛 知	取引ナシ	
	東京	43.12.1	廣野 孫八	神・岩井河岸十九 號地	化粧品商	1,113.00 (約手)	掛川支店	預金不足	
	横濱	43.12.29	廣田 乙吉	翁・二ノ一六	不詳	90.67 (約手)	左右田	取引ナシ	
	大阪	44.1.19	樺本 貞次郎	市・北炭屋・五七	鼻緒商	33.70 (小切)	浪速西支店	預金不足	
	大阪	44.3.14	備前 九の	南・天王寺生王寺 五九八二	料理業	35.00 (小切)	天王寺	預金不足	
	京都	44.3.27	菱田 百次郎	三條通堺東入	不詳	680.00 (約手)	第一支店	取引ナシ	
	大阪	44.4.1	樋下 市松	東・淡路・四ノ五	羅紗仲買	180.00 (約手)	浪 速	預金不足	
	大阪	44.4.4	廣瀬商會 廣瀬 重次郎	東・船越・二ノ二四	菓子商	17.65 (小切)	京都商工支店	預金不足	
	名古屋	44.5.19	平松 榮吉	愛知縣知多郡有松町	不詳	200.00 (約手)	名 屋	取引ナシ	
	京都	44.5.30	平井源七郎	小堀通四條上ル	石 鹼 製造業	101.70 (約手)	起 業	預金不足	
	名古屋	44.6.1	平子 竹二郎	中・正木・四二〇	構寸製造	33.00 (約手)	愛知古渡出張店	預金不足	
	横濱	44.6.14	平 戸 大	大岡川村五四三	會社員	400.00 (小切)	石井貯蓄	解約後	
	京都	44.8.1	廣田 與惣治郎	室町通六角下ル	縮緬商	1,000.00 (約手)	三十四支店	解約後	
	大阪	44.8.21	菱川 喜兵衛	市・廣田・八九一	鋼鐵商	123.00 (小切)	天王寺	預金不足	
	大阪	44.9.7	人見潤一郎	北・曾根崎上・二ノ 六五	不詳	100.00 (約手)	三十四天満支店	取引ナシ	
	大阪	44.9.19	久越 とら	岡山市上ノ町一三九	呉服商	150.00 (小切)	加 島	解約後	
	京都	44.10.3	平本岩次郎	柳馬場通姉小路上ル	呉服商	400.00 (約手)	起 業	預金不足	
	東京	44.10.9	日暮 榮三郎	日・小田原・六	魚 商	24.00 (小切)	日本貯蓄魚 川岸支店	解約後	
	大阪	44.10.11	平田金次郎	北・北森町一六	葦物商	225.00 (約手)	山口支店	解約後	
	東京	44.10.16	人見太三郎	麹・三番・六九	洋服商	37.25 (約手)	川崎貯蓄香町支店	取引ナシ	
神戸	44.10.9	東田勝二郎	元町七ノ四	洋酒商	149.20 (小切)	岸本湊東支店	預金不足		
名古屋	44.10.20	樋口善右衛門	愛知縣東春日井郡 守山町	不詳	100.00 (約手)	名 古 屋	取引ナシ		
大阪	44.11.8	廣瀬 達三	北・澁川・三六	工業藥品	512.30 (約手)	三十四天満支店	解約後		
東京	44.11.14	平田學會 高山 了介	麹・飯田・五ノ八	出版業	15.00 (小切)	廣部神田支店	預金不足		
東京	44.11.15	平尾徳太郎	神・船屋・八	乾物商	100.00 (小切)	實業貯金	預金不足		
大阪	44.11.21	姫野 佐平	大分市西新一五六三	呉服太物	350.00 (約手)	二十三支店	預金不足		
名古屋	44.12.1	日野 友助	中區・前津・小林・十	石炭商	1,000.00 (約手)	名古屋西支店	預金不足		

交換所名 年月日 振出人氏名 住 所 職業 金額 支拂先 理由

名古屋	44.12.1	樋口 長吉	西・泥江・二ノ一	不詳	150.00 (約手)	愛 知	取引ナシ	不渡手形之部 (七)
大阪	44.12.18	廣瀬 西右衛門	西・新町北通一ノ 一六一	質 商	140.00 (約手)	近江西支店	取引ナシ	
横濱	44.12.19	平戸 新一	月岡・二七六	無職	300.00 (小切)	石井貯蓄	預金不足	
横濱	44.12.21	日野屋洋紙店	福富町一丁目	548.00 (爲手)	左右田松ヶ枝町支店	預金不足	
東京	45.1.11	平野福次郎	日・瀬戸物・二一	鹽魚商	9,700.00 (約手二枚)	百十三支店	解約後	
大阪	45.1.8	東 卯之助	北・菅原・四六	乾物商	54.20 (小切)	三十四天満支店	解約後	
大阪	45.1.10	姫田 仙藏	東・横羽・二ノ二六	呉服商	300.00 (約手)	近 江	解約後	
東京	45.1.26	平林小三郎	下・仲徒士・一ノ一三	不詳	100.00 (約手)	中央商業	取引ナシ	
京都	45.2.2	平井源四郎	二條通高倉東入	石鹼商	633.05 (約手七枚)	起 業	預金不足	
大阪	45.2.3	平田 兼造	北・曾根崎永樂・二二八	不詳	50.00 (約手)	北濱堂島支店	取引ナシ	
東京	45.2.19	日比れん	京・新榮・二ノ四	菓子商	25.00 (小切)	三 十	預金不足	
東京	45.2.21	兵頭 靜江	郷・根津八重五・一	牛肉商	442.45 (小切二枚)	日本貯蓄	預金不足	
東京	45.2.29	平山 桂藏	京・南大工・一	洋服裁縫	504.95 (約手)	川 崎	解約後	
大阪	45.3.25	廣瀬 廣治	南・難波稻荷・一ノ 九九九	金物商	1,830.00 (約手)	虎 屋	解約後	
東京	45.4.24	東 吉次	小・關口・一八七	土木請負	320.00 (小切)	日本貯蓄	預金不足	
大阪	45.4.27	樋口市松	北・上福島中二ノ 三二九	紙 商	300.00 (約手)	加島福島支店	解約後	
東京	45.5.2	弘前善之助	日・横山・二ノ七	小間物商	100.00 (小切)	東 京	預金不足	
東京	45.5.9	日高藤兵衛	郷・金助・三三	書籍商	300.00 (小切)	明治商業本所支店	預金不足	
京都	45.5.2	日比繁次郎	四條通御馬場西入	ネル商	330.00 (約手)	北濱支店	取引ナシ	
大阪	45.5.17	引田安次郎	東・備後・三ノ一〇九	不詳	250.00 (約手)	近 江	取引ナシ	
東京	45.5.23	日野 榮壽	北豊島郡高田村二三	甲種商	50.00 (小切)	興國東京支店	預金不足	
東京	45.5.27	平川卯平次	赤・瀧池・二	請負業	230.00 (小切)	興業貯蓄芝口支店	預金不足	
東京	45.5.31	平垣 貞儀	芝・愛宕・二ノ一四	不詳	150.00 (約手)	東海京橋支店	取引ナシ	
東京	45.6.12	平郡 爲士	日・綱鼓・三ノ三	會社員	150.00 (小切)	實業貯金	預金不足	
東京	45.6.17	樋口 甚作	荏原郡世田ヶ谷太 子堂	不詳	164.00 (約手)	四 谷	取引ナシ	
東京	45.6.22	日座 藤藏	深・黒江・二六	質 商	300.00 (小切)	二十深川支店	解約後	
名古屋	45.6.22	廣田 捨松	南・東町金山・六	不詳	40.00 (約手)	愛 知	取引ナシ	

交換所名	年月日	振出人氏名	住 所	職業	金額	支拂先	理由
不渡手形之部 (モ)	大阪 43. 1.14	森 嘉 藏	東區南久太郎一ノ四六	染料商	367.84 (約手)	鴻 池	預金不足
	大阪 43. 1.28	森 重 太郎	東區北久寶寺二	紙 商	21.00 (小切)	百二十南支店	解約後
	東京 43. 2.14	森 田 德	四・北伊賀一五	煙草吸口紙製造業	29.00 (小切)	加島四谷出張店	預金不足
	大阪 43. 3.30	森田常次郎	南區木津北島三ノ一・九八三	黄皮商	761.50 (約手)	百三十四濱出張店	預金不足
	大阪 43. 4. 5	森川英太郎	東區淡路二	タオルメリヤス商	50.00 (小切)	京都商工支店	預金不足
	東京 43. 4.16	百瀬義恵	牛・新小川二ノ二〇	社員	150.00 (小切)	尾張屋牛込支店	預金不足
	東京 43. 4.19	森本恒次郎	麻・北新門五	活版業	50.00 (小切)	川崎貯蓄芝支店	預金不足
	名古屋 43. 5.17	森鶴次郎	中區西脇三四	材木商	344.00 (約手)	名古屋南支店	取引ナシ
	大阪 43. 6.13	森政太郎	大分・北海邊小佐井	呉服太物商	600.00 (約手)	二十三大阪支店	預金不足
	東京 43. 6.18	森川清七	所・番場六	請負業	250.00 (小切)	明治商業本所支店	預金不足
	大阪 43. 7. 2	桃村親	南・順慶一ノ一五	石繪商	230.00 (約手)	浪速南支店	預金不足
	大阪 43. 8. 1	森政太郎	大分・北海邊小佐井	呉服商	150.00 (約手)	二十二支店	預金不足
	大阪 43. 8. 3	森本豊吉	東・北久太郎	綿布商	80.00 (小切)	百三十南支店	預金不足
	大阪 43. 8. 3	森本豊吉	東・南久太郎三ノ一	不詳	250.00 (約手)	百三十南支店	取引ナシ
	東京 43. 9. 5	森田浅吉	日・綱敷二ノ七	砂糖商	1,285.00 (約手)	豊 國	解約後
	大阪 43.10. 7	持田榮治郎	南・難波三ノ一〇六	織布商	500.00 (約手)	百三十難波支店	解約後
	大阪 43.12.20	森田久太郎	北・天神橋筋七五	帽子商	276.00 (約手)	三 十 四	解約後
	名古屋 44. 1.17	森 島 豊	愛知・愛知千種	綿 商	250.00 (約手)	明治東出張店	預金不足
	大阪 44. 1.18	森本恒造	南・順慶町通一ノ二	雜 業	51.40 (約手)	浪速南支店	預金ナシ
	京都 44. 2.16	望月本治郎	川端通四條上	雜貨商	98.70 (約手)	川崎支店	解約後
	京都 44. 3.21	望月本治郎	川端通四條上	雜貨商	230.00 (約手)	川島支店	解約後
	京都 44. 4.12	森山源次郎	柳馬場通松原下ル	不詳	1,280.00 (約手)	北濱支店	取引ナシ
	東京 44. 5.26	森田常次郎	南葛飾郡大木村字大畑	不詳	200.00 (約手)	東 武	取引ナシ
	京都 44. 6. 5	森川德二郎	太宮通寺ノ内上ル	織物商	200.00 (約手)	京都商工西陣支店	取引ナシ
	京都 44. 6. 6	森田元治郎	智恵光院通笹屋町下ル	織物並米穀商	1,620.00 (小切)	京都商工西陣支店	解約後
	名古屋 44. 6.15	森 長 城	西・前ノ川町三三	不詳	230.00 (約手)	名古屋下支店	取引ナシ
	京都 44. 6.21	森川幸之助	中筋通大宮西入	織物業	800.00 (約手)	京都西陣支店	預金ナシ

交換所名	年月日	振出人氏名	住 所	職業	金額	支拂先	理由
	大阪 44. 7.25	森田市太郎	南・木津勘助町二ノ一二九	無 職	100.00 (小切)	浪速難波支店	解約後
	名古屋 44. 8.16	森田豊吉	西・上長者町七一	不詳	421.00 (約手)	伊 藤	取引ナシ
	東京 44. 8.19	森本菊枝	麻・芝北新門前五	金貨業	100.00 (小切)	都麻布支店	解約後
	大阪 44. 8.17	望月英太郎	南・饅谷仲ノ町二	鼻緒商	523.00 (約手)	近江東支店	解約後
	大阪 44. 9. 1	森長三郎	南・高津表門松屋町西入	萬合羽織	50.00 (約手)	古 市	取引ナシ
	大阪 44. 9.20	盛信種吉	南・難波西神田町八八六	織細工業	150.00 (約手)	浪速難波支店	預金ナシ
	東京 44. 9.28	森田龜吉	神・美土代町一ノ九	金銀箱商	13.00 (小切)	日本貯蓄	預金不足
	東京 44.10.11	森田仁助	日・濱二ノ一	呉服商	100.00 (約手)	三十六支店	解約後
	東京 44.10.18	森合名會社代表社員 澤村熊次郎	日・旅籠一	綿ネル商	500.00 (約手)	第百通旅籠町支店	預金不足
	東京 44.10.26	森田八五郎	下・龍泉寺二九九	土木請負	220.00 (約手)	興業貯蓄下谷支店	預金不足
	大阪 44.11. 2	森田常七	南・木津北島三ノ一・九八三	皮 革	117.00 (小切)	浪速難波支店	預金不足
	東京 44.11.11	毛川慶三郎	所・横綱二ノ一八	化粧品	40.00 (小切)	興國東京支店	預金不足
	神戸 44.11. 9	森田勝之允	元町五丁目	洋食料品洋酒商	136.97 (小切)	浪速支店	預金不足
	東京 44.11.21	森合會社代表社員 森田菊次郎	府下南葛飾郡大木村大畑	染物業	124.00 (約手)	下野支店	解約後
	東京 44.11.30	本橋虎吉	茨城縣土浦町四一九	太物商	50.00 (小切)	東 京	預金不足
	東京 44.12.23	望月長次郎	淺・左衛門一	白米商	100.00 (小切)	東海淺草支店	解約後
	大阪 45. 1.10	森本龜七	南・瓦屋町三番丁六二	地金商	240.00 (約手)	虎屋支店	預金不足
	東京 45. 1.17	森谷勇次郎	神・金澤二五	紙 商	300.00 (小切)	東京共立	預金不足
	東京 45. 1.27	森泉久雄	淺・新福富二六	白米商	100.00 (小切)	東海商業神田支店	解約後
	大阪 45. 2.13	最上儀三郎	東・清水谷西ノ町二三五	糸 商	65.00 (小切)	左右田新町支店	預金不足
	東京 45. 2.16	茂木仁四郎	日・馬喰二ノ二	不詳	300.00 (約手)	第百通旅籠町支店	取引ナシ
	大阪 45. 2.22	森田昌三	南・木津勘助町	...	180.00 (小切)	帝國商業支店	解約後
	東京 45. 4. 5	森泉芳	淺・新福富二六	物品貸付業	80.00 (小切)	實業貯金	預金不足
	東京 45. 4. 5	森芳雄	郷・蓬萊六四	雜誌店	300.00 (小切)	小石川貯藏	預金不足
	名古屋 45. 4.26	森川幾太郎	東・室二ノ五	不詳	600.00 (約手)	愛知宮町出張所	取引ナシ
	東京 45. 5. 7	森平助	深・東森下六〇	呉服太物	980.00 (小切)	東海本所支店	預金不足
	大阪 45. 5. 2	森廣太三郎	周防國柳井町三三四	呉服商	196.05 (約手)	加島南支店	預金不足

不渡手形之部 (モ)

交換所名 年月日 振出人氏名 住 所 職業 金額 支拂先 理由

不渡手形之部

(七)

東京	45.5.23	森田慶司	神・今川小路・二ノ一七	無業	100.00 (小切)	興國東京支店	解約後
東京	45.6.21	守田倉藏	日・彌敷・一ノ四	酒商	250.00 (小切)	日本貯蓄魚河岸支店	解約後
大阪	45.6.18	森市兵衛	西成郡豊崎町北長柄	不詳	676.38 (約手)	加島南支店	取引ナシ
京都	43.1.13	瀬尾辰雄	富小路通錦小路下ル	印刷業	286.00 (約手)	起業	取引ナシ
大阪	43.3.29	關森熊吉	西區本町三番	貿易商	512.51 (小切)	實業	預金ナシ
東京	43.5.31	合資會社 泉由商店 代表社員 佐藤由翁	神・佐久間河岸	材木商	212.20 (小切)	萬世	預金ナシ
東京	43.12.27	瀬戸川末吉	日・橋・四ノ七	帽子商	384.50 (約手)	掛川支店	預金不足
大阪	44.2.13	瀬戸久右衛門	東・南久寶寺町二	糸物	450.00 (小切)	尾州	預金不足
大阪	44.3.30	盛光舎田中暖一	南・天王寺生野園分一三四	硝子商	50.00 (小切)	天王寺	解約後
東京	44.4.19	關口政治	麹・土手三番	不詳	67.70 (小切)	東京神田支店	預金不足
京都	44.9.4	關東	今出川通淨福寺西入	織物商	400.00 (約手)	京都商工西支店	解約後
東京	44.11.7	稅所元五郎	麻・東島居坂・八	不詳	200.00 (小切)	旭貯金麻布支店	預金不足
東京	44.11.8	關榮松	牛・神樂・三ノ一	酒商	140.00 (小切)	日本貯蓄飯田町支店	解約後
大阪	44.11.11	精英社出張所 主任 松本猪十	西・長堀南通一ノ二	蓄音器商	66.00 (小切)	左右田支店	預金不足
東京	44.12.16	關福松	四・愛住・六〇	不詳	300.00 (約手)	東海赤坂支店	預金不足
東京	44.12.19	瀬戸末吉	郷・千駄木町	不詳	113.00 (約手)	東京	取引ナシ
東京	45.1.25	瀬川富太郎	所・表・一	牛肉商	120.00 (小切)	日本貯蓄	預金不足
東京	45.4.25	芹澤廣	芝・三田小山・二	化粧品商	52.00 (小切)	東海商業	預金不足
東京	45.5.8	關龜吉	小・第六天	封筒商	34.90 (小切)	興業貯蓄小石川支店	預金不足
東京	45.6.5	關口龜喜	神・表袋榮・二	雜貨商	200.00 (小切)	矢澤	解約後
東京	45.6.22	千田兼次郎	所・南二葉・一〇	硝子商	138.80 (約手)	東海本所支店	解約後

交換所名 年月日 振出人氏名 住 所 職業 金額 支拂先 理由

不渡手形之部

(八)

東京	43.1.12	杉山佐太郎	東・牛通寺・二五	菓子商	22.60 (小切)	中央貯蓄	預金不足
東京	43.1.15	杉本留次郎	小・市兵衛河岸二號	馬肉商	20.00 (小切)	日本貯蓄飯田町支店	預金不足
京都	43.1.18	鈴木佐平	寺町通五條上ル	洋服商	50.00 (約手)	起業	解約後
東京	43.2.14	諏訪多房次郎	日・馬喰・一ノ九	ボンブ製造業	80.00 (小切)	神田商業	預金不足
大阪	43.2.17	杉町半藏	佐賀市・元・五四	呉服商	166.45 (約手)	住友町場支店	解約後
東京	43.3.4	鈴木正八代 鈴木繁太郎	芝・葺手・一八	無職	80.55 (小切)	掛川支店	預金不足
大阪	43.4.22	杉原直次郎	泉南岸和田	タオル製造	360.00 (小切)	京都商工大阪支店	預金不足
横濱	43.5.2	鈴木通作	南太田・二二三七	不詳	312.00 (約手)	武相貯蓄	取引ナシ
東京	43.5.12	鈴木金太郎	神・三崎・三ノ一	芝居茶屋	113.00 (小切)	合名田中	預金不足
名古屋	43.5.23	鈴木兼吉	西・船入・四八	石油販賣	250.00 (約手)	明治西出張所	解約後
大阪	43.6.28	住田真十郎	南・瓦屋三番丁八七	家根瓦商	180.00 (約手)	天王寺	預金不足
大阪	43.7.5	杉江新助	東・久寶寺橋・二	不詳	147.00 (約手)	三十四南支店	取引ナシ
東京	43.9.3	鈴木善次郎	南葛飾・龜戸一八四九	雜貨商	20.00 (小切)	日本貯蓄	預金不足
名古屋	43.8.31	杉山吉雄	東・暨代官・七	時計箱製造	86.30 (約手)	金城	預金不足
大阪	43.9.21	鈴木京太郎	東・南久寶寺・一	硝子商	19.57 (小切)	帝國商業支店	預金不足
東京	43.9.29	鈴木ふさ	日・元柳・三七	旅館	500.00 (小切)	明治商業本所支店	預金不足
大阪	43.10.5	鈴木才助	北・伊勢二番町	硝子商	33.60 (約手)	北濱船場支店	解約後
東京	43.10.24	鈴木萬吉	日・馬喰・四ノ五	靴商	550.00 (約手)	下野支店	預金不足
東京	43.10.26	鈴木由三郎	京・榮地南飯田川岸	土木請負	2,000.00 (約手)	東京農商	預金不足
名古屋	43.10.29	鈴木清吉	愛知・知多・大野	米穀肥料商	50.00 (小切)	名古屋彌川支店	預金ナシ
横濱	43.12.21	鈴木忠吉	中村・一五二五	賣商	150.00 (約手)	左右田壽町支店	取引ナシ
名古屋	44.1.13	鈴木徳治郎	中・新榮・七	米商	100.00 (小切)	明治東出張店	取引ナシ
大阪	44.5.8	杉本要	東・北渡邊・八	書籍業	1,860.00 (約手)	加島南支店	預金不足
神戸	44.6.5	杉浦新之助	兵庫西出町二四〇	金物商	401.16 (小切)	六十五多間通支店	預金不足
京都	44.6.15	鈴木市兵衛	烏丸通御池下ル	呉服商	700.00 (約手)	第一支店	預金不足
大阪	44.6.23	住友忠治	南・天王寺大通四丁目ノ二六	機寸	50.00 (小切)	浪速難波支店	解約後
名古屋	44.8.1	杉江次郎	西・下町六七	機寸製造	503.33 (約手)	明治南出張店	預金不足

交換所名 年月日 振出人氏名 住 所 職業 金額 支拂先 理由

不渡手形之部 (ス)

交換所名	年月日	振出人氏名	住 所	職業	金額	支拂先	理由
横濱	44. 8. 2	株式会社横須賀鐵工 所長鈴木忠兵衛	横須賀市深田三四	...	1,300.00 (約手)	東 陽	取引ナシ
東京	44. 8. 9	相江新兵衛	麻・飯倉片・一五	墨表産物商	750.00 (約手)	龜町飯倉支店	解約後
名古屋	44. 8. 24	鈴木多喜雄	西・裏門前・一丁目	織物買雜業	17.85 (小切)	明治南出張店	預金ナシ
東京	44.11. 6	鈴木喜三郎	浅・北三筋・三一	雜貨商	20.00 (小切)	日進神田支店	預金不足
大阪	44.11. 8	助六屋 中谷豊三	南・上本・七ノ五二 六七	丸電形 製造	234.00 (約手)	浪速難波支店	預金ナシ
京都	44.11.17	鈴岡重次郎	大寶通寺内上ル	織物商	210.00 (小切)	京都西陣支店	預金不足
東京	44.11.22	鈴木銀次郎	所・荒井・三四	不詳	150.00 (約手)	東海浅草支店	取引ナシ
東京	44.12. 2	末吉喜右衛門	赤・新町・五ノ三五	洋服商	243.00 (約手)	丁 西	解約後
東京	44.12.12	鈴木金三郎	京・銀座・三ノ二	組糸商	167.75 (小切)	東海京橋支店	預金不足
東京	44.12.13	杉本工場 杉本綱吉	所・太平・一ノ四	鐵工業	350.00 (約手)	中加貯蓄本所支店	取引ナシ
東京	44.12.14	鈴木三四郎	麻・富士見・一七	無職	400.00 (小切)	明治商業芝支店	預金不足
東京	44.12.21	須賀泰次郎	日・綱綱・一ノ四	運送業	252.70 (約手)	左右田支店	預金不足
東京	45. 1.17	巢瀬きの	北豊島郡巢鴨町三 ノ二七	酒 商	122.00 (小切)	國民小石川支店	預金ナシ
東京	45. 2. 2	鈴木新助	浅・花川戸・一六	牛肉商	150.00 (小切)	日本貯蓄	預金不足
東京	45. 2. 3	鈴木信一	南多摩郡・八王子 町・八〇九〇	小間物商	15.00 (小切)	第卅六支店	預金不足
大阪	45. 1.27	杉林安太郎	東・岡山・三五	不詳	100.00 (約手)	鴻池上町支店	取引ナシ
大阪	45. 2. 2	錫谷彌兵衛	西・薩摩堀裏・六四	砂糖商	500.00 (約手)	左右田支店	取引ナシ
東京	45. 3. 1	杉本與根	浅・花川戸・一六	牛肉商	200.00 (小切)	日本貯蓄	預金不足
東京	45. 3. 4	鈴木福松	小・大塚辻町	會社員	33.20 (小切)	日 出	預金不足
大阪	45. 3. 2	杉山定次郎	南・大寶町東町	藥 種	741.08 (小切二枚)	山口高津支店	解約後
東京	45. 3.26	鈴木春一郎	浅・千束・三ノ二	不詳	64.00 (約手)	東海浅草支店	取引ナシ
東京	45. 4. 9	末村榮吉	四・傳馬・三ノ二二	牛豚商	24.00 (小切)	加島四谷出張所	預金ナシ
東京	45. 4.12	鈴木龜之助	神・東龍閣・四	菓子商	16.00 (小切)	興國東京支店	預金不足
東京	45. 5. 1	鈴木榮吉	神・淡路・二ノ二	石炭商	1,615.00 (小切四枚)	東京本郷支店	預金不足
東京	45. 5. 2	菅原辰之進	神・淡路・二ノ四	石炭商	390.00 (小切)	神田商業	預金不足
東京	45. 5. 2	鈴木久太郎	芝・三田豊岡・一五	會社員	300.00 (小切)	農工貯蓄芝支店	解約後
東京	45. 5. 2	鈴木縫吉	神・淡路・二ノ四	石炭商	1,374.48 (小切二枚)	三 十	預金不足

交換所名 年月日 振出人氏名 住 所 職業 金額 支拂先 理由

不渡手形之部 (ス)

交換所名	年月日	振出人氏名	住 所	職業	金額	支拂先	理由
東京	45. 5. 7	杉澤茂作	赤・青山北・四ノ九三	土木請負	850.00 (小切)	旭貯金青山支店	預金不足
東京	45. 5. 8	隅田惣兵衛	日・通旅籠・二〇	織物業	88.14 (小切)	東 京	預金不足
東京	45. 5.10	鈴木ノブ	神・淡路・二ノ四	石炭商	600.00 (小切)	東京神田支店	預金不足
東京	45. 5.21	鈴木金兵衛	日・通旅籠・一一	呉服商	520.00 (小切)	住友通油町支店	預金不足
東京	45. 5.25	敷藤良吉	牛・新小川・二ノ四	會社員	200.00 (小切)	日本貯蓄 飯田町支店	預金不足
東京	45. 6. 4	菅井六三郎	浅・五・二八	小間物	30.00 (約手)	日進神田支店	預金不足
東京	45. 6. 4	鈴木幸房	北豊島郡瀧野川村	用達業	100.00 (小切)	興業王子支店	預金不足
大阪	45. 6. 3	杉山常三郎	東・南渡邊・五三	織物商	95.00 (小切)	帝商支店	解約後
東京	45. 6. 8	合資會社末廣商會 代表者伊藤維治	浅・永住・六三	雜貨商	150.00 (小切)	實業貯金	預金不足
東京	45. 6.11	鈴木定太郎	神・五軒・一〇	洋服商	200.00 (約手)	第百通旅籠町支店	預金不足
東京	45. 6.17	鈴木敬一郎	芝・三田小山・三	不詳	25.00 (約手)	八 十 四	取引ナシ
東京	45. 6.19	鈴木増太郎	下・徒土・二ノ一六	草履商	130.00 (小切)	東京共立	預金不足
東京	45. 6.20	鈴木希恕	神・淡路・二ノ四	無職	180.00 (小切)	村 井	預金不足
東京	45. 6.22	鈴木常藏	小・大塚辻・三	精米及 雜貨商	50.00 (小切)	下 谷	預金不足
東京	45. 6.24	須田孝之助	日暮里村元金杉一 一二六	無職	120.00 (小切)	東洋貯蓄坂本支店	解約後
東京	45. 6.24	鈴木源次郎	所・龜澤・二ノ一〇	金貨業	200.00 (小切)	十二支店	預金不足
東京	45. 6.27	杉浦萬四郎	芝・櫻田久保・七	電氣工業	210.00 (小切)	十二支店	預金不足
東京	45. 6.27	鈴木すう子	芝・明舟・五	扇子商	300.00 (小切)	興業貯蓄芝支店	預金不足



株式會社

東京共立銀行

東京市淺草區馬道町五丁目四番地
電話下谷二千〇六十一番

定期預金	半年以上	五分五厘
當座預金	日歩	九厘
特別當座預金	日歩	一錢三厘
貯蓄預金	利子年	四分八厘

銀行一般の業務法便宜小
印取扱可申候

資本金壹千萬圓

株式會社

豐國銀行

頭取
專務
取締役
取締役
總支配人

濱口吉右衛門
坂田實
永見勇吉

東京市日本橋區小網町鐘橋通
電話浪花五〇三七、二七二番

支店出張所

並木町
吉野町
本郷
芝田通
濱查早

淺草支店
吉野町支店
本郷支店
三田支店
濱松支店

新潟市
新潟支店
銚子町
銚子支店
本銚子
本銚子出張所

價格低廉

品質優良

日本電線

各種電線

株式會社

製造販賣

東京市日本橋區小網町鐘橋通
電話本所 二五〇番
電信略號 (テセ)

東京府南葛飾郡寺島村二〇九〇

年月日 姓名 職業 住所 届出銀行

43. 6. 6	池田房治	履物商	小東青柳一・二	日本貯蓄銀行飯田町支店
43. 7. 22	石井國三郎	藥種商	北豊島・赤羽・四四七	日本貯蓄銀行
43. 9. 22	江川元三郎	鑄物商	埼玉・北足立・川口・一七七	日出銀行
43. 11. 9	合資会社エムパター 商會代表者 梅屋庄吉	寫真業	麴三番・六三	河合銀行番町支店
43. 12. 20	岩淵源吾	薪炭商	荏・日黒村・上日黒・九七二	旭貯金銀行青山支店
44. 1. 4	猪越倉吉	薪炭商	神西小川一ノ一	日本貯金銀行
44. 1. 18	伊藤幸次郎	硝子商	京入舟三ノ三	百十三銀行支店
44. 2. 13	磯貝庄吉	雜業	北豊島・南千住	東京農商銀行
44. 8. 4	石田基亮	工業用具商	京本八丁堀四ノ九	豊國銀行
44. 9. 11	磯ヶ谷由之助	呉服商	麻坂下二	中央商業銀行芝支店
44. 11. 1	今津隆治	出版業	日下横一・二	東海銀行
44. 11. 15	岩下友熊	會社員	赤青山南四ノ二二	興國銀行東京支店
44. 12. 2	岩下芳子	無職	赤青山南四ノ二二	旭貯金銀行青山支店
45. 2. 17	池田千代野	電話賣買	郷金助二〇	尾張屋銀行本郷支店
45. 3. 22	井上俊也	會社員	府下・豊多摩・澁谷・青山北・七ノ二八	興國銀行東京支店
45. 4. 19	伊藤商店 松川唯次郎	東京米穀商品 取引所仲買人	日・彌穀一ノ二	三井銀行深川支店
45. 5. 5	伊藤直次	果物商	神淡路二ノ四	三十銀行
45. 6. 5	飯田薰	石鹼商	芝新堀一四	河合銀行神明町支店
45. 6. 24	井上筆酒	商	芝松本四九	河合銀行神明町支店
45. 6. 26	石井彌三郎	米商	下三ノ輪三一	東京農商銀行

取引解約之部 (1)

43. 4. 11	濱島伊助	菓子商	京加賀一	興業貯蓄銀行芝口支店
43. 5. 17	林長之助	鋼鐵商	神富山一九	村井銀行
43. 8. 2	橋本右衛門	文房具商	神鍋六	東京銀行神田支店

(2)



東京瓦斯コークス株式會社

東京市京橋區南新堀三丁目五番地

社長 阿部吾市
支配人 鈴木太郎

電話 京橋區一〇六〇番

瓦斯コークス

薪炭の代用火力は二倍費
用三分現代家庭唯一燃料也

瓦斯コークス

燃料とするガクシヨ
最新式最新式最新式
最新式最新式最新式

年月日 姓名 職業 住所 届出銀行

取引
解約之部
(カ)

44. 4. 7 萩原かめ 料理業 神・小川・六 東武銀行
 44. 4. 27 羽室彌吉 洋傘原料商 日・浪花・ 川崎銀行富澤町支店
 44. 6. 27 葉石乙助 酒商 麴・飯田・三ノ九 日本貯蓄銀行飯田町支店
 44. 10. 6 羽毛田善吉 鐵道ランプ 芝・芝口・二ノ七 興業貯金銀行芝口支店

(キ)

43. 4. 16 仁科亭作 仁科保潤製
造販賣業 芝・愛宕・一ノ二 日本貯蓄銀行
 44. 2. 21 西口寅次郎 牛肉商 日・堀殻・三ノ一二 日本貯蓄銀行
 44. 12. 20 日本製底塗料株式會社創立委員古川正次 …… 神・西小川・二ノ五 中井銀行
 45. 5. 3 西方龜吉 金貸業 麴・一番・一九 神田商業銀行

(ク)

43. 3. 25 本田作太郎 會社員 芝・高輪南・二五 河合銀行
 43. 11. 9 星野三九郎 吳服商 深・西古川・三 中央貯蓄銀行
 44. 1. 13 堀内三太郎 洋酒商 日・龜島・二ノ二七 日本貯蓄銀行
 44. 9. 23 堀内くに無業 神・山本・二九 尾張屋銀行本郷支店

(ク)

43. 9. 3 東京鐵工所
東村本庄次郎 鑄鐵業 深・猿江裏・三三 帝國商業銀行深川出張所
 43. 11. 10 遠田平七 藥種商 芝・芝口・二ノ一七 芝銀行
 44. 2. 2 東京機械會社 …… 下・北稻荷・五五 下谷銀行

年月日 姓名 職業 住所 届出銀行

取引
解約之部
(ト)

44. 2. 17 富川浪之助 室内裝飾業 京・弓・一〇 丁酉銀行
 44. 4. 6 堂野喜太郎 疊表蚊張商 浅・駒形・三二 倉庫銀行深川支店
 44. 8. 25 東京貯蓄食品製造所三光組柳橋支店 三郎 食料品製造 麻・飯倉・三ノ二九 都銀行
 44. 11. 20 合資會社鳥羽原商店代表社員小關久太郎 帽子業 芝・神明・一八 芝銀行
 45. 5. 21 富田又助 陶器商 郷・駒込東片・七九 東京貯蓄銀行白山支店
 45. 6. 7 徳山忠司 帽子サナダ商 日・箱崎・四ノ一 深田銀行

(チ)

43. 3. 28 千葉竹治 雜穀商 深・佐賀・二ノ二二 二十銀行深川支店
 43. 8. 29 千葉鐵之助 煉瓦製造 北豊島・王子・船方・一ニ八 下谷銀行

(オ)

43. 2. 14 岡田元吉 メリヤス商 日・橋・三ノ一三 日本貯蓄銀行
 43. 6. 14 及川與三郎 紙商 京・越前堀・一ノ四 西脇銀行
 43. 9. 21 小倉留吉 ベケツ製造 麻・廣尾・一〇 旭貯金銀行
 43. 10. 1 大木金太郎 室内裝飾業 麻・我善坊・五〇 日本貯蓄銀行
 43. 10. 13 小野地熊藏 酒類商 所・龜澤・一ノ一二 川崎貯蓄銀行本所支店
 43. 11. 16 岡林政二郎 石炭商 所・清水 中加貯蓄銀行本所支店
 44. 3. 29 小川國藏 織物商 下・龍泉寺・六 中央商業銀行
 44. 4. 19 大森庄藏 運送業 芝・芝口・二ノ八 興業貯蓄銀行芝口支店
 44. 5. 29 大川正策 薪炭商 豊多摩・澁谷停車場前 旭貯金銀行青山支店
 44. 6. 5 合資會社小澤商店代表者小澤清三郎 米穀商 日・龜島・二ノ一三 八十四銀行八丁堀支店
 44. 9. 13 大森庄藏 運送業 芝・芝口・二ノ八 興國銀行東京支店

年月日 姓名 職業 住所 届出銀行

取引解約之部 (オ)

44.10.10 大井秀三 社員 麻・仲ノ町・二 旭貯金銀行六本木支店
 44.12.1 大高益次郎 木材商 深・東・三〇 農工貯蓄銀行深川支店
 45.2.5 合資會社尾澤商店 賣藥化粧品商 牛・築土八幡・九 八十四銀行京橋支店
代表者尾澤良助
 45.3.22 大森長吉 雜貨商 小・關口水道・四六 木場銀行小石川支店
 45.6.3 大久保庄太郎 建築業 芝・高輪北・四八 川崎銀行

(カ)

43.5.4 渡邊峰次郎 製糸業 神・錦・一ノ一二 日本貯蓄銀行
和美社代表者
 43.8.16 高瀬勝太郎 印刷業 芝・三田四國・二 明治商業銀行芝支店
 43.11.22 渡邊政治 洋品商 深・黒江・一〇 東京銀行深川支店

(キ)

43.2.22 梶原繁三 帽子商 日・橋・二ノ一〇 尾張屋銀行
 43.3.5 金田赤太郎 新聞廣告取次業 日・本材木・一ノ二二 日本貯蓄銀行魚河岸支店
 43.6.1 河田政治郎 鼈甲商 日・小傳馬・三ノ一七 帝國商業銀行
 43.12.17 蔭山信英 寫真製版業 芝・三田四國・二ノ五號 河合銀行神明町支店
 44.7.5 加藤藤吉 吳服商 赤・青山北・六ノ四六 旭貯金銀行青山支店
 44.7.12 金尾奈津 書籍出版業 麴・平河・五ノ五 川崎貯蓄銀行香町支店
 44.9.8 金子倉之助 製粉材木商 荏原・品川・二日五市・中二 中央商業銀行芝支店
四
 44.12.20 川名勇太郎 旅人宿 神・駿河台鈴木・一五 三十銀行
 45.5.11 加藤市良平 藤種製造業 所・林・二ノ六二 東京銀行
 45.6.22 河原佐平 洋品雜貨商 牛・市ヶ谷本村・三九 合名田中銀行

年月日 姓名 職業 住所 届出銀行

取引解約之部 (ク)

43.6.10 吉野房二郎 米穀商 神・佐久間川岸・六七 二十銀行深川支店
 43.9.22 横山福太郎 魚商 日・本小田原 日本貯蓄銀行魚河岸支店
 43.11.10 吉野利兵衛 肥料商 京・永島・六 第一銀行
 44.3.21 吉田藤吉 酒商 下・坂本・三ノ一五 中央商業銀行
 45.5.14 横川金次郎 酒商 淺・玉姫・一一六 東京農商銀行

(ケ)

43.1.14 田中八右衛門 運送業 芝・芝口・二ノ七 興業貯金銀行芝口支店
 43.2.27 谷池政宣 電話扱業 日・元柳・三七 左右田銀行支店
 43.5.12 太陽麥酒株式會社專務取締役 中村三郎 麥酒製造 所・柳島・一九 農工貯蓄銀行深川支店
 43.10.1 瀧本市 室内裝飾業 麻・我善坊・五〇 森村銀行
 43.10.13 田中初太郎 運動用具 芝・三田四國・一 東海銀行三田支店
 43.11.7 武市波五郎 鑄物業 麻・北新門前川岸・三 旭貯金銀行麻布支店
 43.12.1 田中常次郎 材木商 小・音羽・九ノ六 興業貯蓄銀行小石川支店
 43.12.17 田中喜代 牛肉商 郷・元・二ノ五九 萬世銀行本郷支店
 44.3.4 瀧本種用 達業 芝・西久保神谷・三一 旭貯金銀行六本木支店
 44.6.19 田中仁兵衛 金物商 四・傳馬・二ノ一六 明治商業銀行四谷支店
 44.7.12 田目音彦 石炭コークス商 荏原・品川・北馬場 中加貯蓄銀行芝支店
 44.7.17 高橋猷次 酒商 深・東大工・一三 二十銀行深川支店
 44.8.25 棚橋行藏 …… 麻・飯倉・三ノ二九 都銀行
 44.11.18 館豊次 無職 下・數寄屋・六 下谷銀行
 44.12.19 瀧鼻榮之助 會社員 日・濱・二ノ一七 佐野銀行支店
 45.4.30 武市波五郎 砲金鑄造業 麻・北新門前川岸三 明治商業銀行芝支店
 45.5.5 田中佐助 雜貨商 淺・新福井・三 東京貯蓄銀行神田支店
 45.5.8 田村慶三郎 賣藥商 神・小川・三二 川崎貯蓄銀行香町支店

年月日 姓名 職業 住所 届出銀行

取引解約之部 (ツ)(ナ)

45. 5. 2 角田今太郎 洋服商 牛通寺・八 四谷銀行牛込支店

43. 4. 30 中村侗之輔 物品貸付業 所・荒井・三五 東武銀行

43. 9. 5 中川勘太郎 酒商 小・大塚坂下・一五九 木場銀行小石川支店

44. 5. 1 中村元次 貿易商 赤・青山南・五ノ三三 旭貯金銀行青山支店

44. 5. 15 永井吉太郎 酒商 所・若宮・一九八 中加貯蓄銀行本所支店

44. 8. 21 中島喜十郎 材木商 豊多摩・千駄ヶ谷町 四谷銀行新宿支店

44. 10. 2 名和田健介 呉服商 麻・龍土・七四 興國銀行王子支店

45. 5. 9 中村政五郎 魚商 小・水道・四六 川崎貯蓄銀行神樂坂支店

(ム)

43. 8. 15 諸岡周松 牛肉商 郷・元・二ノ五九 日本貯蓄銀行

43. 11. 16 村木初平 米商 神・西小川・二ノ九 日本貯蓄銀行飯田町支店

45. 4. 26 村上廣治 會社員 麴・平河・一ノ一一 肥後銀行支店

45. 6. 21 村上定吉 株式仲買人 日・兜・二 肥後銀行支店

(ウ)

43. 3. 1 鶴澤清歳 酒商 深・西六間堀・三六 帝國商業銀行深川支店

43. 9. 21 内田徳三郎 靴袋物原料商 日・横山・三ノ一五 東海銀行浅草支店

43. 11. 9 梅屋庄吉 寫眞業 麴・三番・六三 河合銀行番町支店

年月日 姓名 職業 住所 届出銀行

取引解約之部 (ウ)

43. 12. 1 上原寅松 軍刀劍商 麴・三番・六三 川崎貯蓄銀行番町支店

44. 4. 22 宇野廣吉 木材商 小・丸山・一 中央貯蓄銀行本郷支店

44. 9. 19 鶴澤幸三郎 印刷業 神・佐久間・一ノ河岸 興國銀行東京支店

43. 5. 3 ノーブル商會 …… 京・南八丁堀・櫻河岸・三九 帝國商業銀行 (ク)

43. 1. 14 國本増太郎 不詳不詳 東海銀行本郷支店 (ク)

44. 12. 14 黒澤直作 雜貨商 浅・西三筋・三 興國銀行東京支店

45. 6. 12 熊取谷清 硝子商 日・長谷川・一七 神田商業銀行

(ヤ)

43. 3. 28 山本正男 藥種商 麻・永坂・五一 旭貯金銀行麻布支店

43. 8. 8 山中宇太郎 白米商 牛・肴・三五 四谷銀行牛込支店

43. 8. 16 矢島庫次 洋紙商 日・本・二ノ七 村井銀行

43. 10. 6 山部豊次郎 菓子商 下・御徒・二ノ一六 萬世銀行本郷支店

43. 12. 3 八木新藏 旅人宿業 日・久松・二 帝國商業銀行深川出張所

44. 3. 30 山本茂樹 藥種商 麻・永坂・五一 旭貯金銀行麻布支店

44. 6. 12 山本初次郎 不詳 芝・宮本・一五 旭貯金銀行麻布支店

44. 12. 23 山口金太郎 紙商 四・鹽・三ノ一九 麴町銀行四谷支店

年月日 姓名 職業 住所 届出銀行

取引解約之部 (ヤ)

45. 6. 13 山西恭三郎 建築請負 神・今川小路・二ノ一六 尾張屋銀行本郷支店
45. 6. 15 安田正次郎 吳服商 芝・宇田川・二八 尾張屋銀行本郷支店

(マ)

43. 5. 23 滿仲鹽業株式會社 日・箱崎・一ノ二 下野銀行支店
43. 9. 21 松下金司 不詳 麻・新門前 河合銀行神明町支店
43. 12. 17 前田常次郎 帽子製造業 芝・愛宕下・二ノ五 河合銀行神明町支店
44. 3. 29 松永久延 不詳 芝・愛宕下・四ノ一 芝銀行
44. 5. 17 俣野國治 料理店 神・小川・六 東京農商銀行
44. 5. 17 松田綱一郎 無職 小・竹早・六八 中央貯蓄銀行
44. 6. 9 前田常次郎 帽子商 芝・愛宕下・二ノ五 廣部銀行麻布支店
44. 6. 27 松田萬次郎 薪炭商 麴・飯田河岸・一〇號 日本貯蓄銀行飯田町支店
44. 8. 31 前澤權三郎 米穀商 神・佐久間河岸・四八 中加貯蓄銀行淺草支店
44. 11. 24 合資會社 丸尾商店代表社員 丸尾千代太郎 貿易商 京・銀座・三ノ二一 農工貯蓄銀行京橋支店
44. 11. 14 松尾幸太郎 書籍業 赤・青山南・五ノ六一 旭貯金銀行青山支店
44. 11. 27 松本七郎左衛門 建築請負業 赤・青山高樹・一二 旭貯金銀行青山支店

(メ)

43. 1. 24 吹田勘十郎 商店員 麴・有樂・三ノ一 國民銀行
44. 2. 9 深田悅治 亞鉛精煉商 淺・北松山・三一 農工貯蓄銀行淺草支店
44. 2. 9 藤井龍助 菓子商 麴・麴町・六ノ四 麴町銀行
44. 8. 16 福見定助 石鹼製造業 淺・須賀・二 中加貯蓄銀行淺草支店
44. 9. 20 不破光德 無職 牛・新小川・二ノ一五 東京銀行本郷支店

年月日 姓名 職業 住所 届出銀行

取引解約之部 (フ)

45. 1. 17 古澤恒三郎 吳服商 芝・芝口・三ノ一一 芝銀行
45. 1. 16 古澤商店 雜貨商 芝・櫻川・五 芝銀行

(ク)

43. 1. 21 後藤豐太郎 會社員 赤・青山南・一ノ一九 二十銀行深川支店
43. 2. 5 小林留吉 牛肉商 小・高田老松・一 木場銀行小石川支店
43. 2. 16 小林源四郎 吳服太物商 日・堺・三 左右田銀行支店
43. 4. 20 後藤豐太郎 會社員 四・右京・四〇 麴町銀行四谷支店
43. 5. 10 小島慶次郎 酒類卸小賣 下・車坂 明治商業銀行本郷支店
43. 8. 25 小林喜久治 菓子商 赤・青山南・六ノ五 旭貯金銀行青山支店
43. 12. 1 小林勇一 料理業 下・五條・一 日本貯蓄銀行
43. 12. 17 小關久太郎 帽子製造業 芝・神明・一〇 芝銀行
44. 7. 29 合資會社 小森商店業務執行社員 拓植文治 藥種商 淺・永住・七二 東京貯蓄銀行淺草支店
44. 8. 23 小林亥三郎 酒造業 芝・高輪南・六六 中加貯蓄銀行芝支店
44. 10. 13 小瀧萬造 運送請負 京・本八丁堀・四ノ七 日本貯蓄銀行魚河岸支店
45. 5. 8 古藤正三郎 石炭商 牛・新小川・二ノ八 深田銀行
45. 6. 5 小林勝次郎 醬油商 府下・澁谷・中澁谷・二八七 旭貯金銀行青山支店

(ケ)

45. 6. 5 寺田富 薪炭商 牛・富久・一二〇 四谷銀行新宿支店

年月日	姓名	職業	住所	届出銀行
43. 1. 21	淺野政次郎	會社員	小指ヶ谷五〇	旭貯金銀行六本木支店
43. 3. 7	安部林右衛門	鹽業	日箱崎二ノ一	神田商業銀行
43. 9. 1	淺香新之助	吳服商	日濱一ノ一六	尾張屋銀行
43. 12. 3	安藤清治郎	運動具商	神裏神保五	城北銀行
44. 1. 18	天野米吉	金物商	日小傳馬上・一六	左右田銀行支店
44. 4. 19	荒井直次	白米商	日浪花二二三	川崎銀行富澤町支店
45. 6. 5	青木股三大	大工職	麻弁六三	旭貯金銀行青山支店
44. 9. 20	淺倉友吉	粉金具製造業	芝愛宕二ノ一四	興業貯蓄銀行芝口支店
45. 3. 16	安藤由松	藥種商	豐多摩中野	淺田銀行
45. 5. 17	秋田柳吉	……	京竹川八	國民銀行
45. 6. 14	栗津利一	商店員	日龜島一ノ六二	丁酉銀行日本橋支店

43. 7. 17	坂田末吉	洋紙商	神西福田一	村井銀行
43. 8. 8	齊藤乙藏	米穀商	麻市兵衛二ノ一六	旭貯金銀行六本木支店
43. 11. 22	齊藤裕	印刷業	赤田五ノ一一	旭貯金銀行
44. 3. 18	坂上由之助	酒商	日新材木一六	日本貯蓄銀行魚河岸支店
45. 3. 9	西武軌道株式會社 理事 上田千尋	……	豐多摩淀橋角筈	麴町銀行四谷支店

43. 4. 8	木村濱次郎	米商	芝西久保神谷三二	河合銀行神明町支店
43. 6. 4	合資會社共融會 代表社員 小林源四郎	織物商	日堺三	四十銀行支店
43. 9. 7	木村幾	白米商	芝西久保神谷三二	麴町銀行飯倉支店

年月日	姓名	職業	住所	届出銀行
43. 11. 21	木村與惣平	煉瓦請負	芝中門前一ノ一五	豐國銀行本郷支店
44. 1. 13	木村四郎	吳服商	小柳二二	日本貯蓄銀行飯田町支店
44. 3. 1	木村保次郎	紐商	所元四	川崎貯蓄銀行本所支店
44. 7. 15	共親商會 伊相龜太郎	硝子器販賣	所相生四ノ一〇	東海銀行本所支店
44. 8. 9	喜多内恒吉	硝子商	郷根津八重垣六九	長日銀行
45. 6. 3	清浦敬吉	會社員	麻霞二二	河合銀行
45. 6. 20	北村榮次郎	印刷業	日箱崎四ノ一	第百銀行
44. 2. 24	湯澤三之助	半襟商	日長谷川九	左右田銀行支店

44. 12. 6	目賀田三郎	無職	下上根岸一一一	豐山護法銀行
-----------	-------	----	---------	--------

43. 1. 17	水野辰太郎	蒲鉾商	日安針二	日本貯蓄銀行魚河岸支店
43. 8. 15	宮田暢	新聞業	牛南山伏一四	中央貯蓄銀行
44. 2. 17	三井田榮三郎	諸油卸商	日通三ノ四	百十三銀行支店
44. 8. 16	宮川藤三郎	電機業	芝濱松二ノ七	河合銀行神明町支店
45. 5. 23	美與志要之助	紙商	京具足八	川崎銀行

取引解約之部 (キ)

(ク)

(ク)

(ク)

年月日 姓名 職業 住所 届出銀行

引
解
約
之
部
(シ)

43. 6. 21 鹿間市兵衛 肥料商 埼玉縣・商埼玉・粕壁 東京銀行
 45. 2. 12 下妻勇太郎 土木請負業 芝・金杉・四ノ二〇 河合銀行神明町支店
 45. 6. 7 柴田源三郎 書籍商 芝・高輪南・三〇 深田銀行

(ヒ)

44. 7. 15 平銀彌吉 製紙原料 北豊島・南千住・七六一 深川銀行支店
 44. 12. 19 日野友助 石炭商 名古屋市・精進川 紅葉屋銀行
 45. 1. 29 平林壽恵 肥料商 下・仲徒士・一ノ一三 中央商業銀行
 45. 5. 10 平松由雄 ゴム賣買業 所・石原・三三 中央商業銀行
 45. 5. 21 廣田喜一郎 化粧品商 淺・千東・二ノ二五九 日進銀行千東町支店

(フ)

43. 9. 3 本橋横三郎 織物商 四・傳馬・二ノ五 四谷銀行
 43. 10. 11 森政美 雜貨商 日・馬喰・一ノ二 豊山護法銀行
 44. 8. 16 森田仁助 文庫商 日・濱・二ノ一 中加貯蓄銀行淺草支店
 45. 3. 22 森康 會社員 麻・廣尾・一五九 丁酉銀行日本橋支店

(セ)

43. 4. 7 關根孝三郎 著述業 豊多摩・中澁谷・九四 旭貯金銀行青山支店
 44. 11. 16 瀬戸川末吉 帽子及雜貨 日・橋・四ノ七 村井銀行

年月日 姓名 職業 住所 届出銀行

取
引
解
約
之
部
(ス)

44. 6. 5 鈴木耕作 牛肉商 京・木挽一ノ一四 日本貯蓄銀行魚河岸支店
 44. 4. 11 鈴木房次 土木請負業 北豊島・瀧野川・一三二一 東海銀行本郷支店
 44. 4. 8 須田季之助 家屋差配人 府下・日暮里・元金杉 川崎貯蓄銀行神田支店

所有權版

印刷所

會社
合資
東京商業興信所印刷部

東京市京橋區日吉町貳番地

印刷者

杉山太四郎

東京市京橋區日吉町貳番地

編輯者
代表者兼

小林敏信

東京市京橋區日吉町貳番地

發行者

會社
合資
東京商業興信所

東京市京橋區日吉町貳番地

大正元年拾貳月貳拾六日發行

大正元年拾貳月貳拾三日印刷

明治四拾四年拾貳月貳拾四日第參版發行

明治四拾參年拾貳月貳拾日第貳版發行

明治四拾貳年拾月壹日第壹版發行

定價金拾圓

土木建築請負

東京市京橋區南橋町
電話京橋二六七八番
一六六六番

合名
會社 安藤組

代表社員

安藤恒之助

謹告

弊所製萬年筆ニ就テ

最近文運長足ノ發達ハ著シク文具ノ輸入ヲ激増シ、萬年筆ノ如キ、今ヤ輸入年額壹百萬圓ヲ下ラザルニ至レリ、弊所先キニ文具部ヲ設テ萬年筆及「インキ」ノ製作ヲ開始シ、聊カ輸入防遏ノ精神ヲ以テ研究茲ニ数年、今ヤ外來品ト相匹敵スルヲ得タルノミナラス、而モ自製品ハ凡テ責任保證付テ以テ販賣シタル結果、今ヤ年額壹拾萬圓以上ノ製出ヲ見ルニ至レリ、之レ實ニ愛國諸氏ノ賜ニシテ亦弊所ノ感荷措ク能ハサル所ナリ、自今益奮勉努力以テ和製品ノ聲價ヲ高カラシメントス、幸ニ愛顧ヲ賜ランコトヲ祈ル、



K. M. Modern Pen & Co.

オリバー萬年筆 發賣元
スタンダード、インキ

東京市浅草

宮本製作所

長電話下谷 八〇〇番
換替口座東京二九五八番

當會社合資株式相互各長所ヲ綜合シタル理想的生命保險會社ナリ

本社 東京市京橋區築地二丁目十五番地

電話京橋區九一九番
換替口座東京一八九〇番

資本金

社長 中村 靜 嘉
専務取締役 楠 秀 太 郎

太平生命保險株式會社

五拾萬圓

大阪支部 大阪市東區平野町二丁目
九州支部 福岡市博多々中土居町
其北支部 其北城内撫台街二丁目
京橋支部 朝鮮京城南大門通三丁目
金沢出張所 金沢市長町二番甲
送賀出張所 送賀町老根町大字四番

當會社全國ノ信用資産名望完備株主ヨリ組織セラル理想的生命保險會社ナリ

~MOND~
Gas Producer.

原動力革命、時機!!!

モンドカス発生炉

最經濟原動機 一馬力時間燃料石炭一英斤四分以下
説明書進呈

株式
會社 ヒーリング商會

株式會社

在庫品目錄及
カタログ進呈

東京京橋區米女町廿二番(電話新橋一〇五三)
横濱山下町二十二番(電話特五九〇番)
神戸江戸町八十六番(電話特七一九番)

ヒーリング商會

(エルク、シブ、ヒーリング、エンドゴム、パニール、リミテッド)

電氣瓦斯蒸氣

諸機械材料
直輸入販賣

特116

8951

に基いた

終

は、必らずしも困難にあら
其恵に浴することが出来

は、金銀の財力は農家