

1936年

第  
第

3

卷  
月

中華民國二十五年三月份  
國有鐵路

# 統計月刊

鐵道部祕書廳研究室 第二組編訂  
第四組發行

RAILWAY STATISTICS  
FOR THE MONTH OF MARCH

1936

CHINESE NATIONAL RAILWAYS

Compiled by the  
MINISTRY OF RAILWAYS  
Research Bureau, Division II,  
The Secretariat  
Nanking, China.

# 民國二十五年三月份目錄

	頁數
本期統計提要.....	I
營業收支統計：.....	2—7
其一 進款.....	2—3
其二 用款.....	4—5
其三 營業里程；每營業里所攤進款；每營業里所攤用款；營業淨盈或淨虧；營業百分比率(附圖).....	6—7
載運旅客統計：.....	8—15
其一 人數.....	8—9
其二 進款.....	10—11
其三 延人公里.....	12—13
其四 平均行程；每旅客及每延人公里平均進款.....	14—15
貨物運輸統計：.....	16—23
其一 公噸數.....	16—17
其二 進款.....	18—19
其三 延噸公里.....	20—21
其四 平均行程；每公噸及每延噸公里平均進款.....	22—23
各站起運礦產噸數統計：.....	24—29
其一 各路總計.....	24
其二 平漢各站.....	24
其三 津浦各站.....	25
其四 北甯各站.....	26
其五 平綏各站.....	26
其六 正太各站.....	27
其七 平漢路道清支線各站.....	27
其八 隴海各站.....	28
其九 膠濟各站.....	29
旅客列車統計：.....	30—33
其一 列車公里；每列車公里之延人公里；機車鐘點；每機車鐘點之列車公里(附圖).....	30—31
其二 客座公里；客座公里所佔之百分率；每列車公里之客座公里.....	32—33
貨物列車統計：.....	34—37
其一 列車公里；機車鐘點；每機車鐘點之列車公里.....	34—35
其二 貨車延噸公里；貨車延噸公里空車所佔之百分率(附圖)；每列車公里之貨車延噸公里(附圖).....	36—37
平均列車載重及機車載運容量：.....	38—41
其一 旅客列車：-平均列車載重；機車載運容量；平均列車載重與機車載重之比率(附圖).....	38—39
其二 貨物列車：-平均列車載重；機車載運容量；平均列車載重與機車載重之比率(附圖).....	40—41
貨車在站停留統計：.....	42—45
其一 貨車往來數目；停站時間；每貨車平均停站之鐘點；每貨車平均停站之延噸時(附圖).....	42—43
其二 停站時間及其百分數：-調車及他項站務；裝卸貨物；延車時間；關稅檢驗；車運延車；修理；候車掛出；其他原因.....	44—45
機車用煤及價值統計.....	46—47
車輛用油統計.....	48—49
附圖.....	50—55

# CONTENTS

	Page
Summary of Significant Items .....	1
Statistics of Operating Revenues and Expenses: .....	2-7
A Revenues .....	2-3
B Expenses .....	4-5
C Kilometrage Operated; Revenue per Kilometre of Line Operated; Expenses per Kilometre of Line Operated; Operating Surplus or Deficit; Operating Ratio (with chart): .....	6-7
Statistics of Passengers Transported: .....	8-15
A Number of Passengers .....	8-9
B Revenue .....	10-11
C Passenger Kilometres .....	12-13
D Average Journey per Passenger; Average Revenue per Passenger and per Passenger Kilometre .....	14-15
Statistics of Goods Transported: .....	16-23
A Number of Tons .....	16-17
B Revenue .....	18-19
C Ton Kilometres .....	20-21
D Average Haul per Ton; Average Revenue per Ton and per Ton Kilometre .....	22-23
Products of Mines Originated at Various Stations: .....	24-29
A All Lines .....	24
B Peiping Hankow by Stations .....	24
C Tientsin Pukow by Stations .....	25
D Peiping Liaoning by Stations .....	26
E Peiping Suiyuan by Stations .....	26
F Cheng-fai by Stations .....	27
G Peiping Hankow, Tao-ching Branch by Stations .....	27
H Lung-Hai by Stations .....	28
I Kiao-Tsi by Stations .....	29
Passenger Train Statistics: .....	30-33
A Train Kilometres Run; Passenger Kilometres; per Train Kilometre; Locomotive Hours Worked; Train Kilometres per Locomotive Hour (with chart) .....	30-31
B Seat Kilometres Run; Percentage of Total Seat Kilometrage Run, by Classes; Seat Kilometres per Train Kilometre .....	32-33
Goods Train Statistics: .....	34-37
A Train Kilometres Run; Locomotive Hours Worked; Train Kilometres per Locomotive Hour (with chart) .....	34-35
B Wagon Ton Kilometres; Percentage of Wagon Ton Kilometrage Run Empty (with chart); Wagon Ton Kilometres per Train Kilometre (with chart) .....	36-37
Average Train Loading and Engine Haulage Capacity: .....	38-41
A Passenger Train: Average Train Loading; Engine Haulage Capacity; Percentage of Average Train Loading on Engine Haulage Capacity (with chart) .....	38-39
B Goods Train: Average Train Loading; Engine Haulage Capacity; Percentage of Average Train Loading on Engine Haulage Capacity (with chart) .....	40-41
Statistics of Detention at Station of Goods Wagon: .....	42-45
A Number of Wagons Handled; Time at Station; Hours of Detention per Wagon; Ton Hours of Detention per Wagon (with chart) .....	42-43
B Percentage and Time at Station: Shunting and Station Service; Loading and Unloading; Under Demurrage; Revenue Examination; Military Demurrage; Repairing; Waiting Trains; Other Reasons .....	44-45
Consumption and Cost of Coal in Running Locomotives .....	46-47
Consumption of Lubricating Oil .....	48-49
Charts .....	50-55

## 本期統計提要

## SUMMARY OF SIGNIFICANT ITEMS IN CURRENT ISSUE.

項 目 I T E M S	本月 Current Month	上月 Previous Month	增 或 減 Increase or Decrease	增減百分率 Percentage of Increase or Decrease
營業進款 Operating Revenues	元 \$ 16,811,003.48	元 \$ 13,928,527.52	元 \$ +2,882,475.96	+ 20.69%
營業用款 Operating Expenses	元 \$ 8,685,306.61	元 \$ 8,399,138.84	元 \$ + 286,167.77	+ 3.41%
載運旅客人數 Number of Passengers	4,209,507 <sup>1/2</sup>	3,944,644	+ 264,863 <sup>1/2</sup>	+ 6.71%
延人公里 Passenger Kilometres	429,703,060 <sup>1/2</sup>	403,027,402	+26,675,658 <sup>1/2</sup>	+ 6.62%
貨物運輸公噸數 Number of Tons	2,882,415,318	2,612,369,607	+270,045,711	+ 10.34%
延噸公里 Ton Kilometres	556,460,946	531,679,713	+ 24,781,233	+ 4.66%
各站起運礦產噸數 Products of Mines Originated at Various Stations	公噸 Metric Tons 1,551,457	公噸 Metric Tons 1,498,892	公噸 Metric Tons + 52,565	+ 3.51%
旅客列車公里 Passenger Train Kilometres Run	1,523,006	1,361,050	+ 161,956	+ 11.90%
旅客機車鐘點 Passenger Locomotive Hours Worked	47,859	41,479	+ 6,380	+ 15.38%
客座公里 (以千為單位) Seat Kilometres Run (000 Omitted)	760,238	716,864	+ 43,374	+ 6.05%
貨物列車公里 Goods Train Kilometres Run	1,919,454	1,736,261	+ 183,193	+ 10.55%
貨物機車鐘點 Goods Locomotive Hours Worked	86,643	80,975	+ 5,668	+ 7.00%
上行貨車延噸公里 (以千為單位) Wagon Ton Kilometres Up (000 Omitted)	542,884	485,948	+ 56,936	+ 11.72%
下行貨車延噸公里 Wagon Ton Kilometres Down (000 Omitted)	544,002	473,122	+ 70,880	+ 14.98%
平均旅客列車載重 (公噸) Average Passenger Train Loading (Metric Tons)	4,840,640	4,545,703	+ 294,937	+ 6.49%
旅客列車之機車載運容量 Engine Haulage Capacity of Passenger Train	公噸 Metric Tons 7,794,527	公噸 Metric Tons 7,291,147	公噸 Metric Tons + 503,380	+ 6.90%
平均貨物列車載重 (公噸) Average Goods Train Loading (Metric Tons)	12,572,267	10,975,101	+ 1,597,166	+ 14.55%
貨物列車之機車載運容量 Engine Haulage Capacity of Goods Train	公噸 Metric Tons 17,446,043	公噸 Metric Tons 15,317,916	公噸 Metric Tons + 2,128,127	+ 13.89%
停站時間之貨車鐘點 Wagon Hours of Time at Station	4,971,184	5,034,526	- 63,342	- 1.26%
機車用煤數量 Consumption of Coal in Running Locomotives	公噸 Metric Tons 123,147,199	公噸 Metric Tons 115,639,917	公噸 Metric Tons + 7,507,282	+ 6.49%
機車用煤價值 Cost of Coal Consumed in Running Locomotives	元 \$ 693,740,38	元 \$ 652,784,58	元 \$ + 40,955,80	+ 6.27%
機車用油數量 Quantity of Oil Consumed by Locomotives	公斤 Kgs. 261,386	公斤 Kgs. 232,586	公斤 Kgs. + 28,800	+ 12.38%
客貨車用車軸油數量 Quantity of Axle Oil Consumed by Passenger Cars and Goods Wagons	公斤 Kgs. 167,349	公斤 Kgs. 147,653	公斤 Kgs. + 19,696	+ 13.34%
客貨車輪軸總數 Total Number of Axles on Cars and Wagons	74,412	67,835	+ 6,577	+ 9.70%

營 業 收 支 統 計  
其 一

項 目 Items 路 名 Name of Line	營 業 O P E R A T I N G		
	客 運 業 務 Passenger Service	貨 運 業 務 Goods Service	其 他 Others
	\$ 元	\$ 元	\$ 元
平 漢 Peiping Hankow	850,396.57	2,362,589.46	178,671.91
北 甯 Peiping Liaoning	748,379.21	1,258,769.62	287,154.49
津 浦 Tientsin Pukow	1,299,046.67	1,424,860.68	142,744.53
京 滬 Nanking Shanghai	916,110.77	313,753.90	21,006.07
滬 杭 甬 Shanghai Hangchow Ningpo	370,719.24	164,220.42	10,800.01
平 綏 Peiping Suiyuan	178,996.30	847,764.17	67,709.86
正 太 Cheng-Tai	137,287.74	593,223.76	1,362.88
平漢路道清支線 Peiping Hankow (Tao-Ching Branch)	26,079.31	143,885.13	1,792.28
龍 海 Lung-Hai	569,782.81	1,052,762.32	81,837.12
廣 九 Canton Kowloon	145,871.42	15,440.91	4,892.48
湘 鄂 Hupeh Hunan	134,419.62	156,487.38	2,118.72
膠 濟 Kiao-Tsi	756,378.49	1,095,179.46	14,543.93
南 潯 Nanchang Kiukiang	52,069.06	39,083.48	1,199.47
粵 漢 南 段 Canton Hankow (Southern Section)	153,710.65	183,835.29	4,045.89
共 計 Total	6,339,247.86	9,651,855.98	819,899.64
上 月 共 計 Total for Previous Month	5,519,702.35	7,981,767.78	427,057.39
上 半 年 累 計 平 均 Cumulative Average (1st Half Year)	5,682,350.13	8,439,377.54	573,139.96

-表示減少

--Denotes decrease

## STATISTICS OF OPERATING REVENUES AND EXPENSES-A

REVENUES				
共 計	上 年 本 期	增 或 減	增 減 百 分 率	上 半 年 累 計
Total	Same Period Last Year	Increase or Decrease	Percentage of Increase or Decrease	Cumulative Total (1st Half Year)
\$ 元	\$ 元	\$ 元		\$ 元
3,391,657.94	3,099,922.61	291,735.33	9.41%	9,056,757.61
2,294,303.32	2,281,381.29	12,922.03	0.57%	5,473,905.77
2,866,651.88	2,343,062.12	523,589.76	22.35%	6,924,584.97
1,250,870.74	1,325,600.71	- 74,729.97	- 5.64%	3,589,288.72
545,739.67	665,562.35	- 119,822.68	- 18.00%	1,473,862.79
1,094,470.33	1,069,477.37	24,992.96	2.34%	2,940,986.94
731,874.38	685,698.94	46,175.44	6.73%	1,931,787.52
171,756.72	164,869.93	6,886.79	4.18%	503,036.89
1,704,382.25	1,263,636.96	440,745.29	34.88%	5,197,647.84
166,204.81	159,339.44	6,865.37	4.31%	521,886.85
293,025.72	352,807.87	- 59,782.15	- 16.94%	863,050.58
1,866,101.88	1,423,831.69	442,270.19	31.06%	4,256,674.21
92,352.01	122,836.78	- 30,484.77	- 24.82%	284,130.37
341,611.83	357,893.26	- 16,281.43	- 4.55%	1,067,041.84
16,811,003.48	15,315,921.32	1,495,082.16	9.76%	44,084,602.90
13,928,527.52	12,545,471.90	1,383,055.62	11.02%	27,273,599.42
14,694,867.63	14,359,148.69	335,718.94	2.34%	14,694,867.63

營 業 收 支 統 計  
其 二

項 目 Items	營 業 O P E R A T I N G				
	總 務 費 General	車 務 費 Traffic	運 務 費 Running	設 備 品 維 持 費 Maintenance of Equipment	工 務 維 持 費 Maintenance of Way and Structures
路 名 Name of Line	元	元	元	元	元
平 漢 Peiping Hankow	418,052.25	232,365.86	317,273.64	213,349.47	205,859.89
北 甯 Peiping Liaoning	404,818.61	204,966.42	176,770.50	328,839.05	130,546.86
津 浦 Tientsin Pukow	278,995.32	177,493.56	290,900.59	314,301.23	205,343.74
京 滬 Nanking Shanghai	175,394.04	153,779.52	184,346.25	220,021.40	104,010.14
滬 杭 甬 Shanghai Hangchow Ningpo	115,406.32	95,187.67	74,915.59	89,179.00	63,823.51
平 綏 Peiping Suiyuan	107,560.18	71,356.46	141,014.84	153,364.84	82,726.27
正 太 Cheng-Tai	76,054.18	31,224.34	53,014.85	52,415.07	35,508.65
平漢路道清支線 Peiping Hankow (Tao-Ching Branch)	29,919.21	15,658.76	18,272.69	16,536.97	14,072.36
龍 海 Lung-Hai	186,274.06	89,801.89	172,628.32	149,178.06	119,689.45
廣 九 Canton Kowloon	27,885.85	16,631.58	36,470.59	36,148.36	22,162.05
湘 鄂 Hupeh Hunan	49,084.53	35,482.72	80,088.33	54,070.51	52,494.42
膠 濟 Kiao-Tsi	279,601.63	152,549.26	174,060.28	204,136.52	119,636.10
南 潯 Nanchang Kiukiang	19,788.51	12,767.63	19,372.59	12,862.05	23,542.89
粵 漢 南 段 Canton Hankow (Southern Section)	52,531.09	42,903.45	85,359.60	37,527.34	72,809.61
共 計 Total	2,221,365.78	1,332,169.12	1,824,488.66	1,881,929.87	1,252,225.94
上 月 共 計 Total for Previous Month	2,128,200.09	1,332,623.48	1,881,196.94	1,882,654.08	1,113,494.41
上半年累計平均 Cumulative Average (1st Half Year)	2,225,425.48	1,309,838.60	1,841,806.50	1,837,030.27	1,217,806.09

—表示減少

—Denotes decrease



## STATISTICS OF OPERATING REVENUES EXPENSES-B

用 款					
E X P E N S E S					
互用車輛 Interchange of Rolling Stock	共 計 Total	上年本期 Same Period Last Year	增 或 減 Increase or Decrease	增減百分率 Percentage of Increase or Decrease	上半年累計 Cumulative Total (1st Half Year)
元 \$	元 \$	元 \$	元 \$		元 \$
115,071.00	1,501,972.11	1,540,794.83	38,822.72	2.52%	4,345,640.45
6,969.00	1,252,910.44	1,163,850.58	89,059.86	7.65%	3,448,455.18
—	1,267,034.44	1,482,258.13	215,223.69	14.52%	3,856,626.21
3,904.50	841,455.85	1,051,048.11	209,592.26	19.94%	2,489,444.06
—	438,512.09	477,309.64	38,797.55	8.13%	1,305,515.10
3,593.00	559,615.59	743,858.14	184,242.55	24.77%	1,644,210.85
—	248,217.09	293,246.68	45,029.59	15.36%	745,338.35
—	94,459.99	118,808.04	24,348.05	20.49%	301,639.48
42,708.13	760,279.91	689,176.75	71,103.16	10.32%	2,318,809.71
143.61	139,442.04	148,966.39	9,524.35	6.39%	366,026.73
—	271,220.51	273,049.89	1,829.38	0.67%	862,011.22
738.00	930,721.79	927,794.77	2,927.02	0.32%	2,830,036.83
—	88,333.67	83,069.03	5,264.64	6.34%	247,835.70
—	291,131.09	248,957.93	42,173.16	16.94%	820,474.14
173,127.24	8,685,306.61	9,242,188.91	556,882.30	6.03%	25,602,664.01
60,969.84	8,399,138.84	8,249,385.56	149,753.28	1.82%	16,917,357.40
102,314.40	8,534,221.34	8,937,782.86	403,561.52	4.52%	8,534,221.34

營業收支統計  
其 三

STATISTICS OF OPERATING REVENUES AND EXPENSES-C

項 目 Items 路 名 Name of Line	營業里程	每營業公里 所攤進款	每營業公里 所攤用款	每營業公里所 攤營業淨盈	營業百分比率
	Kilo metrage Operated	Revenue per Kilometre of Line Operated	Expenses per Kilometre of Line Operated	Net Operat- ing Revenue per Kilometre of Line Operated	Operating Ratio
	公里 Km.	元 \$	元 \$	元 \$	%
平 漢 Peiping Hankow	1,319	2,571.39	1,138.72	1,432.67	44.28
北 甯 Peiping Liaoning	466	4,923.40	2,688.65	2,234.75	54.61
津 浦 Tientsin Pukow	1,110	2,582.57	1,141.47	1,441.10	44.20
京 滬 Nanking Shanghai	329	3,802.04	2,557.62	1,244.42	67.27
滬 杭 甬 Shanghai Hangehow Ningpo	287	1,901.53	1,527.92	373.61	80.35
平 綏 Peiping Suiyuan	877	1,247.97	638.10	609.87	51.13
正 太 Cheng-Tai	279	2,623.21	889.67	1,733.54	33.92
平漢路道清支線 Peiping Hankow (Tao-Ching Branch)	152	1,129.98	621.45	508.53	55.00
隴 海 Lung-Hai	1,086	1,569.41	700.07	869.34	44.61
廣 九 Canton Kowloon	143	1,162.27	975.12	187.15	83.90
湘 鄂 Hupeh Hunan	513	571.20	528.69	42.51	92.56
膠 濟 Kiao-Tsi	469	3,978.90	1,984.48	1,994.42	49.88
南 潯 Nanehang Kiukiang	128	721.50	690.11	31.39	95.65
粵 漢 南 段 Canton Hankow (Southern Section)	324	1,054.36	898.55	155.81	85.22
共 計 Total	7,482	2,246.86	1,160.83	1,086.03	51.66
上 月 共 計 Total for Previous Month	7,482	1,861.60	1,122.58	739.02	60.30
上 半 年 累 計 平 均 Cumulative Average (1st Half Year)	7,484	1,963.50	1,140.33	823.17	58.08

—表示虧折

—Denotes deficit

# 營業百分比率圖

## Operating Percentage of Various Railways

百分率  
Per Cent

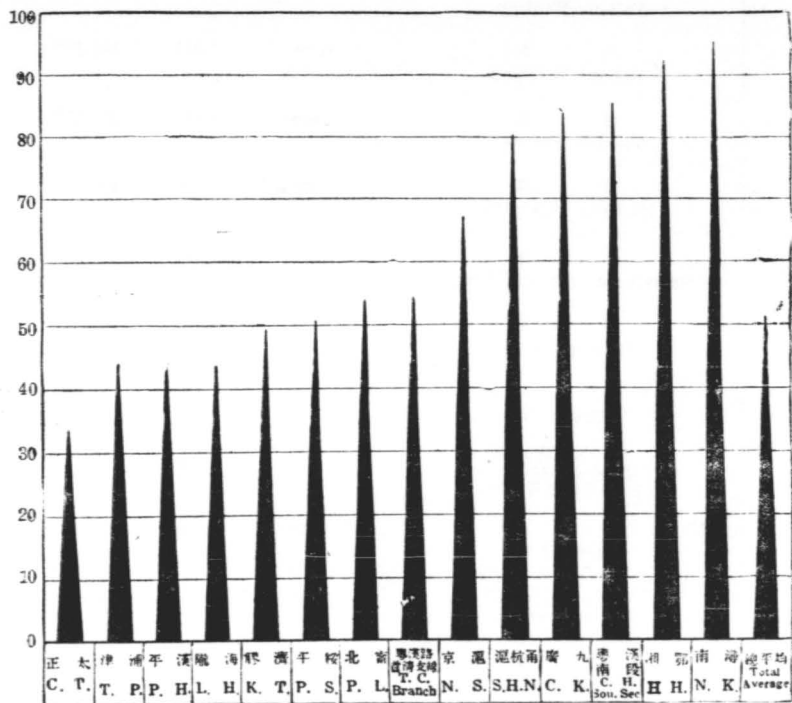

統計數字見第六頁

See page 6 for data

載 運 旅 客 統 計  
其 一  
人 數

路 名 Name of Line	等 級 Class	普 通 ORDINARY			
		頭 等 I Class	二 等 II Class	三 等 III Class	四 等 IV Class
平 漢 Peiping Hankow		332	2,271	325,362	—
北 甯 Peiping Liaoning		3,721	9,877	376,370½	—
津 浦 Tientsin Pukow		909½	3,091	280,232½	—
京 滬 Nanking Shanghai		3,925½	23,996	499,660	380,459
滬 杭 甬 Shanghai Hangchow Ningpo		1,114	11,167½	280,152½	119,129
平 綏 Peiping Suiyuan		421	647	107,183½	—
正 太 Cheng-Tai		79	783½	58,446	—
平漢路道清支綫 Peiping Hankow (Tao-Ching Branch)		28	119	26,803	—
龍 海 Lung-Hai		289	2,908½	200,092	—
廣 九 Canton Kowloon		3,368½	13,112½	149,351½	—
湘 鄂 Hupeh Hanan		309	844	64,193	—
膠 濟 Kiao-Tsi		317	2,924	368,928	—
南 潯 Nanchang Ktukiang		65	378	26,447	—
粵 漢 南 段 Canton Hankow (Southern Section)		3,729 (×) 1	28,048½ 31½	412,609 9,517½	37,648 —
共 計 Total		18,608½	100,199	3,185,348	537,236

(×) 新 築 段 Shiu-Lok Section

STATISTICS OF PASSENGERS TRANSPORTED - A  
Number of Passengers

共計 Total	政 府 GOVERNMENT		優 待	遊 覽	定期票 Season Tickets	總 計 Grand Total
	民 事 Civil	軍 事 Military	Privilege	Excursion		
327,965	3,841	48,769	2,125	95	30	382,825
389,968½	93	2,092	9,367½	5,482½	638½	407,642
284,233	92,856	14,785	3,700½	6,702	—	402,276½
908,040½	1,450	30,382	5,236	10,169½	7,100	962,378
411,563	328	8,083	1,676	5,010½	40	426,700½
108,251½	18	1,815	195½	575	—	110,855
59,308½	8	27,902	57	192	60	87,527½
26,950	4	5,850	168	22	—	32,994
203,289½	—	22,744	1,249	1,361½	—	228,644
165,832½	—	904	916	305	30	167,987½
65,346	—	33,910	43	102	—	99,401
372,169	51	160	668	439	92	373,579
26,890	—	3,294	—	23	140	30,347
482,034½ 9,550	413½ 38	404½ 7	— —	3,879 24	— —	486,731 9,619½
3,841,391½	99,100½	201,101½	25,401½	34,382	8,130½	4,209,507½

載 運 旅 客 統 計  
其 二  
進 款

路 名 Name of Line	等 級 Class	普 通 ORDINARY			
		頭 等 I Class	二 等 II Class	三 等 III Class	四 等 IV Class
平 漢 Peiping Hankow		\$ 元 6,381.50	\$ 元 24,155.80	\$ 元 537,454.43	\$ 元 —
北 甯 Peiping Liaoning		24,047.50	44,859.10	539,393.76	—
津 浦 Tientsin Pukow		32,185.03	41,927.98	634,512.11	—
京 滬 Nanking Shanghai		26,202.30	70,557.19	340,465.29	274,844.30
滬 杭 甬 Shanghai Hangchow Ningpo		5,880.86	26,996.34	195,333.28	102,341.20
平 綏 Peiping Suiyuan		1,824.55	3,602.05	143,148.28	—
正 太 Cheng-Tai		668.60	4,026.25	79,231.40	—
平漢路道清支線 Peiping Hankow (Tao-Ching Branch)		90.75	232.60	19,478.95	—
龍 海 Lung-Hai		4,162.50	23,741.65	389,133.87	—
廣 九 Canton Kowloon		11,140.70	22,062.85	125,358.76	—
湘 鄂 Hupeh Hunan		4,000.45	8,110.05	73,150.15	—
膠 濟 Kiao-Tsi		3,029.86	12,447.65	516,924.40	—
南 潯 Nanchang Kiukiang		515.65	1,649.95	40,825.70	—
粵 漢 南 段 Canton Hankow (Southern Section)		1,845.08 (x) 1.52	11,796.96 36.80	129,592.56 5,087.72	4,517.76 —
共 計 Total		121,976.85	296,203.22	3,769,090.66	381,703.26

(x) 韶樂段 (x) Shiu-Lok Section

STATISTICS OF PASSENGERS TRANSPORTED—B  
REVENUE

計 總 Total	政 府 GOVERNMENT		優 待 Privilege	遊 覽 Excursion	定期票 Season Tickets	總 計 Grand Total
	民 事 Civil	軍 事 Military				
元	元	元	元	元	元	元
567,991.73	12,558.30	134,004.75	8,047.85	936.45	70.20	723,609.28
608,300.36	82.20	2,889.75	13,314.33	13,556.73	456.20	638,599.57
708,625.12	284,560.70	39,301.10	14,029.26	61,640.95	—	1,108,157.13
712,069.08	1,703.44	41,778.99	5,594.56	15,836.56	670.89	777,653.52
330,551.68	151.72	6,310.76	1,804.27	5,739.51	12.00	344,569.94
148,574.88	31.05	6,274.10	949.55	1,615.00	—	157,444.58
83,926.25	5.60	44,494.25	82.80	854.75	9.75	129,373.40
19,802.30	2.30	4,741.70	79.11	22.00	—	24,647.41
417,038.02	—	53,544.90	2,487.41	5,838.25	—	478,908.58
158,562.31	—	250.06	480.58	81.79	25.18	159,399.92
85,260.65	—	44,324.55	97.08	114.95	—	129,797.23
532,401.91	36.60	294.40	1,297.98	1,632.97	7.32	535,671.18
42,991.30	—	3,726.85	—	44.85	182.40	46,945.40
147,752.36 5,126.04	1,245.82 79.12	1,032.08 9.52	— —	1,164.88 12.80	— —	151,195.14 5,227.48
4,568,973.99	300,456.85	382,977.76	48,264.78	109,092.44	1,433.94	5,411,199.76

## 載運旅客統計

## 其 三

## 延人公里

路 名 Name of Line	等 級 Class	普通 ORDINARY			
		頭 等 I Class	二 等 II Class	三 等 III Class	四 等 IV Class
平 漢 Peiping Hankow		137,310	790,726	33,910,361	—
北 甯 Peiping Liaoning		531,176	1,486,240	35,477,000	—
津 浦 Tientsin Pukow		715,231	1,400,027	41,891,662	—
京 滬 Nanking Shanghai		980,027	3,657,548½	30,633,134½	41,401,192
滬 杭 甬 Shanghai Hangchow Ningpo		174,349	1,253,158½	14,458,360	12,543,527
平 綏 Peiping Suiyuan		39,894	118,727	9,504,199	—
正 太 Cheng-Tai		14,797	132,898	5,172,447	—
平漢路道清支線 Peiping Hankow (Tao-Ching Branch)		1,996	7,613	1,309,798	—
龍 海 Lung-Hai		86,199	743,269	25,067,243	—
廣 九 Canton Kowloon		441,338	1,828,003	14,820,190	—
湘 鄂 Hupeh Hunan		107,968	286,745	5,443,255	—
膠 濟 Kiao-Tsi		82,408	517,061	43,062,281	—
南 潯 Nanchang Kiukiang		8,320	47,789	2,166,962	—
粵 漢 南 段 Canton Hankow (Southern Section)		77,205 (×) 50	640,101 1,575	10,581,979 326,792	715,312 —
共 計 Total		3,398,268	12,911,481	273,825,663	54,660,031

(×) 暫樂段



## STATISTICS OF PASSENGERS TRANSPORTED—C

## PASSENGER KILOMETRES

共計 Total	政 府 GOVERNMENT		優待 Privilege	遊覽 Excursion	定期票 Season Tickets	總計 Grand Total
	民 事 Civil	軍 事 Military				
34,833,397	1,553,621	17,698,879	747,873	61,170	6,140	54,906,080
37,494,416	9,119	264,521	1,260,671	860,321	28,637	39,917,685
44,006,920	18,813,957	4,603,902	1,814,325	3,169,926	—	72,409,030
76,671,902	180,414	5,651,020	1,029,790	1,785,564	72,660	85,391,350
28,429,394½	17,577	593,730	262,455½	782,424½	760	30,086,341½
9,662,820	3,369	831,155	90,715	70,558	—	10,658,617
5,320,142	482	5,747,513	11,404	41,928	860	11,122,329
1,319,407	288	602,872	11,388	1,526	—	1,935,481
25,896,711	—	7,044,499	500,282	399,468	—	33,840,960
17,989,531	—	59,903	104,872	13,067	2,370	17,269,743
5,837,968	—	6,922,478	19,069	16,978	—	12,796,493
43,661,750	6,056	42,806	191,262	150,324	1,373	44,053,571
2,223,071	—	388,955	—	2,944	10,391	2,625,361
12,014,597	79,494	72,423	—	190,613	—	12,357,127
328,417	1,900	375	—	1,200	—	331,892
344,795,443	20,666,277	50,525,031	6,044,106½	7,548,011½	123,191	429,702,060½

## 載 運 旅 客 統 計 其 四

平均行程，每旅客及每延人公里平均進款

等 級 Class  路 名 Name of Line	普通 ORDINARY												
	頭 等 I Class			二 等 II Class			三 等 III Class			四 等 IV Class			
	平均 行程	平均進款 Average Revenue		平均 行程	平均進款 Average Revenue		平均 行程	平均進款 Average Revenue		平均 行程	平均進款 Average Revenue		
		每 一 旅 客	每 一 延 人 公 里		每 一 旅 客	每 一 延 人 公 里		每 一 旅 客	每 一 延 人 公 里		每 一 旅 客	每 一 延 人 公 里	
Average Journey per Passenger	per Passenger	per Passenger km.	Average Journey per Passenger	per Passenger	per Passenger km.	Average Journey per Passenger	per Passenger	per Passenger km.	Average Journey per Passenger	per Passenger	per Passenger km.		
Km.	%	cts.	Km.	%	cts.	Km.	%	cts.	Km.	%	cts.		
平 漢 Peiping Hankow	414	19.22	4.65	348	10.64	3.05	104	1.65	1.58	—	—	—	106
北 甯 Peiping Liaoing	143	6.46	4.53	150	4.54	3.02	94	1.43	1.52	—	—	—	96
津 浦 Tientsin Pukow	786	35.39	4.50	453	13.56	2.99	149	2.26	1.51	—	—	—	155
京 滬 Nanking Shanghai	250	6.67	2.67	152	2.94	1.93	61	0.68	1.11	109	0.72	0.66	84
滬 甯 甬 Shanghai Hangehow Ningpo	157	5.28	3.37	112	2.42	2.15	52	0.70	1.35	105	0.86	0.82	69
平 綏 Peiping Suiyuan	95	4.33	4.57	184	5.57	3.03	89	1.34	1.51	—	—	—	89
正 太 Cheng-Tai	187	8.46	4.52	170	5.14	3.03	88	1.36	1.53	—	—	—	90
平漢路道清支線 Peiping Hankow (Tao-Ching Branch)	71	3.24	4.55	64	1.95	3.06	49	0.73	1.49	—	—	—	49
龍 海 Lung-Hai	298	14.40	4.83	256	8.16	3.19	125	1.94	1.55	—	—	—	127
廣 九 Canton Kowloon	131	3.31	2.52	139	1.68	1.21	99	0.84	0.85	—	—	—	103
湘 鄂 Hupeh Hunan	349	12.95	3.71	340	9.61	2.83	85	1.14	1.34	—	—	—	89
膠 濟 Kiao-Tsi	260	9.56	3.68	177	4.26	2.41	116	1.40	1.20	—	—	—	117
南 潯 Nanchang Kiukiang	128	7.93	6.20	126	4.36	3.45	82	1.54	1.88	—	—	—	83
粵 漢 南 段 Canton Hankow (Southern Section)	21 × 50	0.49 1.52	2.39 3.04	23 50	0.42 1.17	1.84 2.34	26 34	0.31 0.53	1.22 1.56	19	0.12	0.62	25 34
共 計 Total	183	6.55	3.58	129	2.95	2.29	86	1.18	1.38	102	0.71	0.70	9.

STATISTICS OF PASSENGERS TRANSPORTED—D  
Average Journey per Passenger; Average Revenue per  
Passenger and per Passenger Kilometre.

共計 Total		政 府 GOVERNMENT						優 待 Privilege			遊 覽 Excursion			定 期 票 Season Tickets			總 計 Grand Total		
		民 事 Civil			軍 事 Military			平均 行程 Average Journey per Passenger	平均 進款 Average Revenue per Passenger	平均 進款 Average Revenue per Passenger	平均 行程 Average Journey per Passenger	平均 進款 Average Revenue per Passenger	平均 行程 Average Journey per Passenger	平均 進款 Average Revenue per Passenger	平均 行程 Average Journey per Passenger	平均 進款 Average Revenue per Passenger	平均 行程 Average Journey per Passenger	平均 進款 Average Revenue per Passenger	
每 一 旅 客 per Passenger	每 一 延 公 里 km. per Passenger	每 一 旅 客 per Passenger	每 一 延 公 里 km. per Passenger	每 一 旅 客 per Passenger	每 一 延 公 里 km. per Passenger	每 一 旅 客 per Passenger	每 一 延 公 里 km. per Passenger												每 一 旅 客 per Passenger
1.73	1.63	404	3.27	0.81	363	2.75	0.76	352	3.79	1.08	644	9.86	1.53	205	2.34	1.14	143	1.89	1.32
1.56	1.62	98	0.88	0.90	126	1.38	1.09	135	1.42	1.06	157	2.47	1.58	45	0.71	1.59	98	1.57	1.60
2.49	1.61	203	3.06	1.51	311	2.66	0.85	490	3.79	0.77	473	9.20	1.94	—	—	—	180	2.75	1.53
0.78	0.93	124	1.17	0.94	186	1.38	0.74	197	1.07	0.54	176	1.56	0.89	10	0.09	0.92	89	0.81	0.91
0.80	1.16	54	0.46	0.86	73	0.78	1.06	157	1.08	0.69	156	1.15	0.73	19	0.30	1.58	71	0.81	1.15
1.37	1.54	187	1.73	0.92	458	3.46	0.75	464	4.86	1.15	123	2.81	2.29	—	—	—	96	1.42	1.48
1.42	1.58	60	0.70	1.16	206	1.59	0.77	200	1.45	0.73	218	4.45	2.03	14	0.16	1.15	127	1.48	1.16
0.73	1.50	72	0.58	0.80	103	0.81	0.79	68	0.47	0.69	69	1.00	1.44	—	—	—	59	0.75	1.27
2.05	1.61	—	—	—	310	2.35	0.76	401	1.99	0.50	293	4.29	1.46	—	—	—	148	2.09	1.42
0.96	0.95	—	—	—	66	0.28	0.42	114	0.52	0.46	43	0.27	0.63	79	0.84	1.06	103	0.95	0.92
1.30	1.46	—	—	—	204	1.31	0.64	353	1.80	0.51	163	1.11	0.68	—	—	—	129	1.31	1.01
1.43	1.22	119	0.72	0.60	268	1.84	0.69	286	1.94	0.68	342	3.72	1.09	15	0.08	0.53	118	1.43	1.22
1.60	1.93	—	—	—	118	1.13	0.96	—	—	—	128	1.95	1.52	74	1.30	1.76	87	1.55	1.79
0.31	1.23	192	3.01	1.57	179	2.55	1.43	—	—	—	49	0.30	0.61	—	—	—	25	0.31	1.22
0.54	1.56	50	2.08	4.16	50	1.27	2.54	—	—	—	50	0.53	1.06	—	—	—	35	0.54	1.58
1.19	1.33	209	3.03	1.45	251	1.90	0.75	238	1.90	0.80	220	3.17	1.44	15	0.17	1.16	102	1.28	1.25

## 貨物運輸統計

其 一  
公噸數

類 別 Classification 路 名 Name of Line	商 運 物 品 Commercial Commodities			
	鑛 產 品 Mines	農 產 品 Agriculture	林 產 品 Forests	獸 產 品 Animals
平 漢 Peiping Hankow	279,329.600	99,296.950	4,937.430	4,777.425
北 甯 Peiping Liaoning	387,252.000	57,473.000	4,587.000	6,400.000
津 浦 Tientsin Pukow	153,226.305	77,269.633	5,815.426	9,864.342
京 滬 Nanking Shanghai	33,728.996	28,859.160	3,459.694	6,891.884
滬 杭 甬 Shanghai Hangchow Ningpo	9,900.796	11,680.851	9,655.708	3,989.117
平 綏 Peiping Suiyuan	157,161.485	50,678.375	627.750	2,359.088
正 太 Cheng-Tai	129,197.375	38,450.140	140.225	302.688
平漢路道清支線 Peiping Hankow (Tao-Ching Branch)	104,617.000	2,329.000	1,476.000	227.000
隴 海 Lung-Hai	81,908.000	44,444.000	927.000	2,274.000
廣 九 Canton Kowloon	81.150	1,815.950	794.950	2,617.300
湘 鄂 Hupeh Hunan	17,869.375	5,241.575	1,387.975	480.190
膠 濟 Kiao-Tsi	200,227.369	42,467.792	5,617.916	5,747.296
南 潯 Nanchang Kiukiang	4.647	15,095.079	1,323.481	129.439
粵漢南段 Canton Hankow (Southern Section)	20,617.350 (x) 111.475	7,244.775 197.200	1,595.875 5.125	2,056.400 516.325
共 計 Total	1,575,172.923	482,543.480	42,351.555	48,623.494

## STATISTICS OF GOODS TRANSPORTED-A

## Number of Tons Carried

		非 商 運 物 品 Non Revenue Commodities			總 計 Grand Total
工 藝 品 Manufactures	共 計 Total	政府用品 Government Commodities	他路材料 Materials for Other Railways	本路材料 Service Stores	
41,377,300	429,718,705	25,690,000	17,490,805	43,582,800	516,482,310
88,919,000	544,631,000	3,093,000	3,072,000	60,387,000	611,183,000
46,287,374	292,463,030	26,435,625	8,181,300	22,768,913	349,848,918
130,782,948	103,722,682	14,275,149	-983,823	19,526,228	136,540,236
24,596,877	59,823,349	5,948,632	760,235	4,723,795	71,256,011
10,009,980	220,836,678	4,029,089	—	20,595,000	245,460,767
7,640,840	175,731,268	4,985,779	1,800,000	9,649,950	192,166,997
3,671,000	112,320,060	6,180,000	3,457,000	532,000	122,489,000
25,030,000	154,583,000	15,887,000	—	30,847,000	201,317,000
2,717,950	8,027,300	—	—	2,193,600	10,220,900
6,159,125	31,078,240	2,382,000	477,075	13,046,280	46,983,595
29,006,213	283,066,586	409,000	—	22,057,707	305,533,293
2,184,354	18,728,500	2,462,866	—	1,737,800	22,929,166
5,831,350 2,987,675	37,315,750 3,817,800	2,663,300 261,000	1,524,000 —	4,392,275 —	45,925,325 4,078,800
327,202,486	2,475,893,938	114,702,440	35,778,592	256,040,348	2,882,415,318

## 貨物運輸統計

## 其二

## 進款

類別 Classificotin	商運物品 Commercial Commodities			
	礦產品 Mines	農產品 Agriculture	林產品 Forests	獸產品 Animals
路名 Name of Line	元 \$	元 \$	元 \$	元 \$
平漢 Peiping Hankow	623,083.83	728,834.88	29,812.91	68,156.28
北甯 Peiping Liaoning	519,187.98	175,718.44	13,713.05	30,107.65
津浦 Tientsin Pukow	245,028.23	461,181.74	29,539.64	85,983.25
京滬 Nanking Shanghai	35,221.58	73,735.72	7,712.64	36,608.20
滬杭甬 Shanghai Hangchow Ningpo	15,336.25	24,427.24	16,015.03	18,469.25
平綏 Peiping Suiyuan	294,280.72	506,869.95	4,358.68	40,374.03
正太 Cheng-Tai	172,690.14	273,285.63	464.89	3,482.20
平漢路道清支線 (Tao-Ching Branch)	119,532.84	4,618.30	947.05	507.47
龍海 Lung-Hai	210,703.72	360,183.80	5,841.79	19,054.89
廣九 Canton Kowloon	78.57	3,551.18	952.61	6,013.66
湘鄂 Hupeh Hunan	61,699.86	21,767.18	4,846.13	3,475.86
膠濟 Kiao-Tsi	540,460.29	187,305.35	32,335.43	49,274.74
南潯 Nanchang Kiukiang	10.05	20,743.85	1,562.69	342.15
粵漢南段 (Southern Section)	39,242.60 (x) 174.63	27,735.54 360.34	2,921.37 12.35	18,231.07 1,418.48
共計 Total	2,876,731.29	2,670,319.15	151,036.26	381,499.18

## Revenue

		非 商 運 物 品 Non Revenue Commodities			總 計
工 藝 品 Manufactures	共 計 Total	政府用品 Government Commodities	他路材料 Materials for Other Railways	本路材料 Service Stores	Grand Total
元 \$	元 \$	元 \$	元 \$	元 \$	元 \$
539,486.76	1,989,374.66	246,855.35	41,147.72	36,876.30	2,314,254.03
425,876.98	1,164,604.10	4,439.65	3,401.26	18,980.05	1,191,425.06
418,853.89	1,240,586.75	115,503.26	26,386.96	28,957.02	1,411,473.99
83,987.30	237,265.44	27,406.65	-699.45	4,595.98	268,568.62
62,237.26	136,485.03	11,153.83	662.55	2,417.81	150,719.22
142,205.97	788,089.35	24,880.95	--	14,244.65	827,214.95
58,149.16	508,072.02	35,008.01	2,558.70	9,168.94	554,807.67
10,297.13	135,902.79	3,177.85	2,266.62	113.48	141,460.74
235,209.12	830,993.32	87,744.28	--	26,831.14	945,568.74
3,851.19	14,447.21	--	--	1,049.96	15,497.17
36,615.69	128,404.72	8,435.81	1,777.89	13,073.71	151,692.13
221,755.93	1,031,131.74	1,255.23	--	13,143.62	1,045,530.59
7,617.69	30,276.44	4,885.76	--	1,042.63	36,204.83
47,779.39 5,494.65	135,909.97 7,460.45	20,411.55 266.08	3,088.10 --	6,611.45 --	166,021.07 7,726.53
2,299,418.11	8,379,003.99	591,424.26	80,590.35	177,106.74	9,228,125.34

貨物運輸統計

其三  
延噸公里

類 別 Classification  路 名 Name of Line	商 運 物 品 Commercial Commodities			
	礦 產 品 Mines	農 產 品 Agriculture	林 產 品 Forests	獸 產 品 Animals
平 漢 Peiping Hankow	43,721,256	25,444,536	880,178	1,189,095
北 甯 Peiping Liaoning	43,480,940	7,459,547	439,156	884,664
津 浦 Tientsin Pukow	47,107,835	24,201,939	1,579,085	2,588,258
京 滬 Nanking Shanghai	4,729,899	7,422,581	934,520	1,821,843
滬 杭 甯 Shanghai Hangchow Ningpo	1,631,964	1,734,087	1,584,232	555,512
平 綏 Peiping Suiyuan	19,026,391	14,456,394	131,106	1,151,798
正 太 Cheng-Tai	9,925,014	8,361,876	8,794	66,994
平漢路道清支線 Peiping Hankow (Tao-Ching Branch)	7,222,777	171,640	34,823	16,414
龍 海 Lung-Hai	18,988,147	17,544,255	249,629	627,892
廣 九 Canton Kowloon	2,151	133,290	50,811	199,933
湘 鄂 Hupeh Hunan	5,698,905	1,062,622	188,059	92,380
膠 濟 Kiao-Tsi	48,370,776	11,279,488	1,686,973	1,748,488
南 濟 Nanchang Kiukiang	328	1,772,475	62,789	10,398
粵 漢 南 段 Canton Hankow (Southern Section)	4,251,794 (x) 5,399	283,000 9,329	120,463 219	248,398 25,667
共 計 Total	254,163,576	121,337,119	7,950,837	11,230,734



STATISTICS OF GOODS TRANSPORTED-C  
Ton Kilometres

		非 商 運 物 品 Non Revenue Commodities			總 計
工 藝 品 Manufactures	共 計 Total	政府用品 Government Commodities	他路材料 Materials for Other Railways	本路材料 Service Stores	Grand Total
14,413,157	85,648,222	8,305,049	4,548,231	12,296,299	110,797,801
11,755,320	64,019,627	251,892	377,075	6,249,756	70,898,350
16,050,646	91,527,813	7,348,426	2,614,446	5,494,628	106,985,313
7,096,530	22,005,373	3,056,611	-402,757*	354,294	25,013,521
3,683,498	9,189,293	506,899	148,826	551,499	10,396,517
4,020,048	38,788,737	983,712	—	4,747,896	44,520,345
1,165,453	19,528,131	927,421	284,300	898,606	21,638,458
299,693	7,745,347	250,050	223,696	24,457	8,243,550
8,759,880	46,169,813	5,564,256	—	8,943,636	60,677,705
207,405	593,590	—	—	130,339	723,929
1,476,438	8,518,404	589,862	87,136	2,161,508	11,356,910
8,295,305	71,381,030	90,982	—	3,394,356	74,866,368
255,212	2,101,202	300,442	—	84,708	2,486,352
1,153,950 148,058	6,057,605 188,672	517,041 13,050	392,100 —	687,359 —	7,654,105 201,722
78,780,593	473,462,859	28,705,693	8,273,053	46,019,341	556,460,946

(x) Shiu-Lok Section

\* 係將蘇嘉段積欠運費材料劃銷之故。

貨物運輸統計

其四

平均行程，每公噸及每延噸公里平均進款

類別 Classification		商運物品 Commercial Commodities											
		鑛產品 Mines			農產品 Agriculture			林產品 Forests			獸產品 Animals		
		平均進款 Average Revenue		程 Ton	平均進款 Average Revenue		程 Ton	平均進款 Average Revenue		程 Ton	平均進款 Average Revenue		程 Ton
		每公噸 per Ton	每延噸公里 per Ton km.		每公噸 per Ton	每延噸公里 per Ton km.		每公噸 per Ton	每延噸公里 per Ton km.		每公噸 per Ton	每延噸公里 per Ton km.	
路名 Name of Line	平均行程 Average Haul per Ton			平均行程 Average Haul per Ton			平均行程 Average Haul per Ton			平均行程 Average Haul per Ton			
	Km.	每公噸 per Ton	每延噸公里 per Ton km.	Km.	每公噸 per Ton	每延噸公里 per Ton km.	Km.	每公噸 per Ton	每延噸公里 per Ton km.	Km.	每公噸 per Ton	每延噸公里 per Ton km.	
平漢 Peiping Hankow	157	2.23	1.43	256	7.34	2.86	178	6.04	3.39	249	14.27	5.73	
北甯 Peiping Liaoning	112	1.34	1.19	130	3.06	2.36	96	2.99	3.12	138	4.70	3.40	
津浦 Tientsin Pukow	307	1.60	0.52	313	5.97	1.91	272	5.08	1.87	262	8.72	3.32	
京滬 Nanking Shanghai	140	1.04	0.74	257	2.56	0.99	270	2.23	0.83	264	5.31	2.01	
滬杭甬 Shanghai Hangechow Ningpo	165	1.55	0.94	148	2.09	1.41	164	1.66	1.01	139	4.63	3.32	
平綏 Peiping Suiyuan	121	1.87	1.55	285	6.06	2.12	209	6.94	3.32	490	17.11	3.50	
正太 Cheng-Tai	77	1.34	1.74	217	7.11	3.27	63	3.32	5.29	221	11.50	5.20	
平漢路道清支線 (Tao-Ching Branch)	69	1.14	1.65	74	1.98	2.69	24	6.42	2.72	72	2.24	3.09	
隴海 Lung-Hai	232	2.57	1.11	395	8.10	2.05	269	6.30	2.34	276	8.38	3.03	
廣九 Canton Kowloon	27	0.97	3.65	74	1.96	2.66	64	1.20	1.87	76	2.30	3.01	
湘鄂 Hupeh Hunan	320	3.46	1.08	203	4.15	2.05	135	3.49	2.58	192	7.24	3.77	
膠濟 Kiao-Tsi	242	2.70	1.12	266	4.41	1.66	300	5.76	1.92	304	8.57	2.82	
南潯 Nanchang Kiukiang	71	2.16	3.06	117	1.37	1.17	47	1.18	2.49	86	2.84	3.29	
粵漢南段 (Southern Section)	206 x 48	1.90 1.57	0.92 3.23	39 47	3.83 1.83	9.80 3.86	75 43	1.83 2.41	2.43 5.64	121 50	8.87 2.75	7.34 5.53	
共計 Total	161	1.83	1.13	251	5.53	2.20	188	3.57	1.90	231	7.85	3.40	

STATISTICS OF GOODS TRANSPORTED—D

Average Haul per Ton; Average Revenue per Ton and per Ton Kilometre.

工藝品 Manufactures			計 Total			非商運物品 Non Revenue Commodities									總計 Grand Total		
平均運款 Average Revenue			平均運款 Average Revenue			政府用品 Government Commodities			他路材料 Materials for Other Railways			本路材料 Service Stores			平均運款 Average Revenue		
程 行 程 行	每 公 噸	每 延 噸 公 里	程 行 程 行	每 公 噸	每 延 噸 公 里	程 行 程 行	每 公 噸	每 延 噸 公 里	程 行 程 行	每 公 噸	每 延 噸 公 里	程 行 程 行	每 公 噸	每 延 噸 公 里	程 行 程 行	每 公 噸	每 延 噸 公 里
Km.	¢	cts.	Km.	¢	cts.	Km.	¢	cts.	Km.	¢	cts.	Km.	¢	cts.	Km.	¢	cts.
348	13.04	3.74	199	4.63	2.32	323	9.61	2.97	260	2.35	0.90	282	0.85	0.30	215	4.48	2.09
132	4.79	3.62	118	2.14	1.82	81	1.44	1.76	123	1.11	0.90	103	0.31	0.30	116	1.95	1.68
347	9.05	2.61	313	4.24	1.36	278	4.37	1.57	320	3.23	1.01	241	1.27	0.53	306	4.03	1.32
231	2.73	1.18	212	2.29	1.08	214	1.92	0.90	409	0.71	0.17	181	0.24	1.30	183	1.97	1.07
150	2.53	1.70	154	2.28	1.49	85	1.88	2.20	196	0.87	0.45	117	0.51	0.44	146	2.12	1.45
402	14.21	3.54	176	3.57	2.03	244	6.18	2.53	—	—	—	231	0.69	0.30	181	3.37	1.86
153	7.61	4.99	111	2.89	2.60	186	7.02	3.77	158	1.42	0.90	93	0.95	1.02	113	2.89	2.56
82	2.80	3.44	69	1.21	1.75	40	5.14	1.27	65	0.66	1.01	46	0.21	0.46	67	1.16	1.72
350	9.40	2.69	299	5.38	1.80	350	5.52	1.58	—	—	—	290	0.87	0.30	301	4.70	1.56
76	1.42	1.86	74	1.80	2.43	—	—	—	—	—	—	59	0.48	0.81	71	1.52	2.14
240	5.94	2.48	274	4.13	1.51	248	3.54	1.43	183	3.73	1.24	166	1.00	0.60	242	3.23	1.34
286	7.65	2.67	252	3.64	1.44	222	3.07	1.38	—	—	—	154	0.60	0.39	245	3.42	1.40
117	3.49	2.98	112	1.62	1.44	122	1.98	1.63	—	—	—	49	0.60	1.23	108	1.58	1.46
198	8.19	4.14	162	3.64	2.24	194	7.66	3.95	257	2.03	0.79	156	1.51	0.96	167	3.62	2.17
50	1.84	3.71	49	1.95	3.95	50	1.02	2.04	—	—	—	—	—	—	49	1.89	3.83
241	7.03	2.92	191	3.38	1.77	250	5.16	2.06	231	2.25	0.97	180	0.69	0.38	193	3.20	1.66

各站起運礦產噸數統計

PRODUCTS OF MINES ORIGINATED AT VARIOUS STATIONS

路名 Name of Line	類別 Items	煤 Coal	焦炭 Coke	泥土沙石 Earth, Clay, Sand and Stones	共計 Total	百分數 %
平漢 Peiping Hankow		噸T 273,604	噸T 3,298	噸T 15,725	噸T 292,627	18.861
北甯 Peiping Liaoning		365,937	3,756	27,431	397,124	25.597
津浦 Tientsin Pukow		158,268	150	3,000	161,418	10.404
平綏 Peiping Suiyuan		161,003	61	3,900	164,964	10.633
正太 Cheng-Tai		127,125	—	460	127,585	8.224
平漢路道清支綫 Peiping Hankow (Tao-Ching Branch)		102,985	—	2,523	105,508	6.800
隴海 Lung-Hai		44,957	—	49,800	94,757	6.108
膠濟 Kiao-Tai		202,145	3,615	1,714	207,474	13.373
共計 Total		1,436,024	10,880	104,553	1,551,457	100.000
百分數 %		92.560	0.701	6.739	100.000	

附註：湘鄂路報告未到Hupeh Hunan reports not arrived.

平漢鐵路

Peiping Hankow Railway

站名 Stations	類別 Items	煤 Coal	焦炭 Coke	泥土沙石 Earth, Clay, Sand and Stones	共計 Total	百分數 %
坨里 Toli		35,200	—	6,320	41,520	14.189
周家店 Chowkowtien		19,200	—	9,405	28,605	9.775
石家莊 Shihkiachwang		96,361	3,278	—	99,639	34.050
光祿鎮 Kwangluchen		5,345	—	—	5,345	1.827
馬頭鎮 Matow		36,330	—	—	36,330	12.415
六河溝 Lihokow		43,525	20	—	43,545	14.881
新鄉縣 Sinsiang		37,603	—	—	37,603	12.850
湯陰 Tangyin		40	—	—	40	0.013
共計 Total		273,604	3,298	15,725	292,627	100.000
百分數 %		93.499	1.127	5.374	100.000	

津浦鐵路  
Tientsin Pukow Railway

站名 Stations	類別 Items	煤 Coal	焦炭 Coke	泥土沙石 Earth, Clay, Sand and Stones	共計 Total	百分數 %
蚌埠 Pengpu		28,160	20	—	28,180	17.458
符履集 Fulichi		1,041	—	—	1,041	0.645
徐州 Hsuechow		30	—	—	30	0.018
柳泉 Liuchuan		27,555	—	—	27,555	17.070
沙溝 Linchuan		—	—	30	30	0.037
臨城 Liucheng		61	—	—	61	0.018
棗莊 Tsaochuang		90,429	—	—	90,429	56.022
界河 Chiehho		—	—	1,252	1,252	0.776
南驛 Nan-I		7,205	110	—	7,315	4.532
大漢口 Tawenkow		120	—	—	120	0.074
白馬山 Peimashan		—	—	1,580	1,580	0.979
濟南 Tsinanfu		1,067	20	88	1,175	0.730
德州 Techow		430	—	30	460	0.285
天津總站 Tientsin		2,170	—	20	2,190	1.356
共計 Total		158,268	150	3,000	161,418	100,000
百分數 %		98.049	0.093	1.858	100.000	

### 北甯鐵路

Peiping Liaoning Railway

站名 Stations	類別 Items	煤 Coal	焦炭 Coke	泥土沙石 Earth, Clay, Sand and Stones	共計 Total	百分數 %
正陽門 Chienmen		10	—	38	48	0.012
豐台 Fengtai		74,416	3,324	1,850	79,590	20.042
天津東站 Tientsin East		452	—	—	452	0.114
塘沽 Tangku		1,766	—	—	1,766	0.445
唐山 Tangshan		40,637	22	15,111	55,770	14.043
開平 Kaiping		10,601	—	2,480	13,081	3.294
古冶 Kuyeh		235,783	410	392	236,585	59.575
卑家店 Peichiatien		—	—	5,640	5,640	1.420
灤縣 Lanhsien		—	—	120	120	0.030
朱各莊 Chuko Chuang		—	—	1,800	1,800	0.453
秦皇島 Chinwangtao		2,272	—	—	2,272	0.572
共計 Total		365,937	3,756	27,431	397,124	100.000
百分數 %		92.147	0.946	6.907	100.000	

### 平綏鐵路

Peiping Suiyuan Railway

站名 Stations	類別 Items	煤 Coal	焦炭 Coke	泥土沙石 Earth, Clay, Sand and Stones	共計 Total	百分數 %
三家店 Sankiatien		1,265	—	37,80	5,045	3.058
門頭溝 Mentowkow		91,268	—	—	91,268	55.336
新保安 Sinpaon		3,960	—	120	4,080	2.474
下花園 Siahwayuan		8,220	—	—	8,220	4.983
口泉 Kowchuan		54,350	—	—	54,350	32.946
察素齊 Chasutei		970	—	—	970	0.588
陶思浩 Taoszehao		80	—	—	80	0.038
薩拉齊 Saratsihhsien		220	60	—	280	0.170
公積坂 Kungtsipan		670	1	—	671	0.407
共計 Total		161,003	61	39,00	164,964	100.000
百分數 %		97.599	0.037	2.364	100.000	

正太鐵路  
Cheng-Tai Railway

站名 Stations	類 Items	煤 Coal	焦炭 Coke	泥土沙石 Earth, Clay, Sand and Stones	共計 Total	百分數 %
賽魚 Saiiu		8,010	—	—	8010	6.278
陽泉 Iangtsiuen		39,315	—	—	39,315	30.814
鳳山 Fongchan		35,450	—	—	35,450	27.886
南河頭 Nanhoteou		44,350	—	—	44,350	34.761
太原 Tajiuen		—	—	460	460	0.261
共計 Total		127,125	—	460	127,585	100.000
百分數 %		996.39	—	0.361	100.000	

平漢鐵路道清支線  
Peiping Hankow Railway (Tao-Ching Branch)

站名 Stations	類 Items	煤 Coal	焦炭 Coke	泥土沙石 Earth, Clay, Sand and Stones	共計 Total	百分數 %
待王 Taiwang		—	—	1,723	1,723	1.633
李河 Liho		39,148	—	—	39,148	37.104
焦作 Chiaotso		—	—	800	800	0.758
李封 Lifeng		63,517 <sup>壹</sup>	—	—	63,517 <sup>壹</sup>	60.201
常口 Shangkow		200	—	—	200	0.190
清化 Chinghua		120	—	—	120	0.114
共計 Total		102,985 <sup>壹</sup>	—	25,23	105,508 <sup>壹</sup>	100.000
百分類 %		97.609	—	2.391	100.000	

隴海鐵路  
Lung-Hai Railway

站名 Stations	類別 Items	煤 Coal	焦炭 Coke	泥土沙石 Earth, Clay Sand and Stones	共計 Total	百分數 %
東泉店 Tungchuantien		485	—	—	485	0.512
華陰 Hwayin		540	—	—	540	0.569
台兒莊 Tairchwang		26,635	—	—	26,635	28.108
鄭州 Chengchow		9,113	—	—	9,113	9.617
鞏縣 Kunghsien		1,633	—	—	1,633	1.723
孝義 Siaoyi		346	—	710	1,056	1.114
榮陽 Yungyang		100	—	—	100	0.106
汜水 Szeshui		100	—	—	100	0.106
潼關 Tungkwan		1,530	—	—	1,530	1.615
鐵門 Tiehmen		40	—	—	40	0.042
大湖 Tahu		—	—	38,277	38,277	40.395
義馬 Ima		465	—	—	465	0.491
偃師 Yenshehsien		525	—	—	525	0.554
黑石關 Heishihkwan		700	—	—	700	0.739
徐州 Suchowfu		140	—	10,673	10,813	11.411
新安縣 Sinanhsien		600	—	—	600	0.633
渾池 Minchih		80	—	—	80	0.085
鐵爐 Tiehlü		40	—	140	180	0.190
觀音堂 Kwanyintang		1,885	—	—	1,885	1.990
共計 Total		44,957	—	49,800	94,757	100.000
百分數 %		47.445	—	52.555	100.000	



## 膠濟鐵路

## Kiao-Tsi Railway

站名 Stations	類別 Items	煤 Coal	焦炭 Coke	泥土沙石 Earth, Clay, Sand and Stones	共計 Total	百分數 %
坊子 Fangtzu		5,865	—	15	5,880	2.834
王村 Wangtsun		1,590	—	45	1,635	0.788
普集 Puchi		2,815	—	—	2,815	1.357
明水 Mingshui		3,690	—	44	3,734	1.800
棗園莊 Tsaoyuanchuang		1,455	—	—	1,455	0.701
南定 Nanting		3,045	—	—	3,045	1.468
嶺山 Hungshan		55,340	—	—	55,340	26.673
大嶗崙 Takunlun		40,600	45	—	40,645	19.500
博山 Poshan		87,745	3,570	1,610	92,925	44.789
共計 Total		202,145	3,615	1,714	207,474	100.000
百分數 %		97.432	1.742	0.826	100.000	

項目 Items 路名 Name of Line	列車公里 Train Kilometres Run					每列車公里 之延人公里 Passenger Kilometres per Train Kilo- metre	尋常 Ordinary
	尋常 Ordinary	特別 Special	混合 Mixed	共計 Total	上年本期 Same Pe- riod Last Year		
平 漢 Peiping Hankow	202,718	48,136	28,483	279,337	222,194	247.10	7,521
北 甯 Peiping Liaoning	132,060	2,495	6,845	141,400	141,971	281.16	2,635
津 浦 Tientsin Pukow	188,943	24,322	30,839	244,104	221,570	326.80	4,566
京 滬 Nanking Shanghai	206,517	4,543	5,399	216,459	220,642	387.10	4,947
滬 杭 甬 Shanghai Hangchow Ningpo	83,780	1,002	13,255	98,037	98,042	306.87	2,015
平 綏 Peiping Suiyuan	102,300	10,045	19,427	131,772	121,443	87.77	2,904
平漢路道清支線 Peiping Hankow (Tao-Ching Branch)	—	3,215	16,201	19,416	16,201	119.47	—
龍 海 Lung-Hai	77,004	46,990	29,109	153,103	113,167	299.04	2,918
廣 九 Canton Kowloon	26,555	—	7,936	34,491	35,886	481.24	435
湘 鄂 Hupeh Hunan	22,890	10,709	18,485	52,164	44,006	290.79	814
膠 濟 Kiao-Tsi	73,143	306	26,536	99,985	98,525	477.13	1,638
南 潯 Nanchang Kiukiang	7,958	1,412	2,652	12,022	16,711	162.92	190
粵 漢 南 段 Canton Hankow (Southern Section)	30,236	438	10,042	40,716	45,736	270.06	1,200
共 計 Total	1,154,104	153,693	215,209	1,523,006	1,395,497	307.92	31,783

附註：正太路報告未到

## PASSENGER TRAIN STATISTICS—A.

機車鐘點 Locomotive Hours Worked				每機車鐘點之列車公里 Train Kilometres per Locomotive Hour				
特別 Special	混合 Mixed	共計 Total	上年本期 Same Pe- riod Last Year	尋常 Ordinary	特別 Special	混合 Mixed	共計 Total	上年本期 Same Pe- riod Last Year
2,455	2,331	12,307	9,195	26.95	19.60	12.22	22.70	24.16
50	246	2,931	3,099	50.12	49.90	27.83	48.24	45.81
880	859	6,305	5,775	41.38	29.64	35.90	38.72	38.37
138	134	5,219	5,480	41.75	32.92	40.29	41.48	40.26
29	413	2,457	2,584	41.58	34.55	32.09	39.90	37.94
351	690	3,945	3,522	35.23	28.62	28.17	33.40	34.48
145	454	599	447	—	22.17	35.69	32.41	36.24
2,493	1,535	6,946	4,960	26.39	18.85	19.61	22.04	22.82
—	380	815	1,019	61.05	—	20.88	42.32	35.22
400	758	1,972	1,674	28.12	26.97	24.39	26.45	26.29
12	735	2,385	2,336	44.65	25.50	36.10	41.92	42.18
44	83	317	488	41.88	32.09	31.95	37.92	33.02
14	447	1,661	1,830	25.20	31.29	22.47	24.51	24.99
7,011	9,065	47,859	42,409	36.31	21.92	23.74	31.82	32.91

Note: Cheng-Tai reports not arrived

## 旅客列車統計

## 其 二

項目 Items 路名 年別 Name of Line Year		客座公里 (以千為單位) Seat Kilometres Run (ooo omitted)					頭等 I Class
		頭等 I Class	二等 II Class	三等 III Class	四等 IV Class	共計 Total	
平 漢 Peiping Hankow	1936	3,108	5,448	82,626	—	91,182	3.40
	1935	4,350	4,966	73,689	—	83,005	5.24
北 甯 Peiping Liaoning	1936	10,543	9,853	69,388	—	89,784	11.74
	1935	9,664	13,363	72,536	—	95,563	10.11
津 浦 Tientsin Pukow	1936	10,469	14,111	106,278	—	130,858	8.00
	1935	10,122	14,640	94,972	—	119,734	8.54
京 滬 Nanking Shanghai	1936	5,557	12,803	73,748	48,921	141,029	3.94
	1935	6,007	13,906	82,627	64,300	166,840	3.60
滬 杭 甬 Shanghai Hangchow Ningpo	1936	2,073	6,530	39,417	10,030	58,050	3.57
	1935	2,523	6,696	42,899	11,685	63,813	3.97
平 綏 Peiping Suiyuan	1936	1,498	1,854	23,403	—	26,755	5.60
	1935	1,443	1,655	22,758	—	25,856	5.58
平漢路道清支線 (Tao-Ching Branch)	1936	240	276	7,020	—	7,536	3.19
	1935	180	259	4,516	—	4,955	3.63
龍 海 Lung-Hai	1936	2,667	3,916	45,088	—	51,671	5.16
	1935	3,027	3,863	42,832	—	49,722	6.09
廣 九 Canton Kowloon	1936	1,687	3,322	24,133	—	29,142	5.79
	1935	1,713	3,191	19,668	—	24,572	6.97
湘 鄂 Hupeh Hunan	1936	1,157	1,272	25,889	—	28,318	4.09
	1935	1,207	1,332	23,861	—	26,400	4.57
膠 濟 Kiao-Tsi	1936	2,302	6,892	57,462	—	66,656	3.45
	1935	1,852	7,313	56,479	—	65,644	2.82
南 津 Nanchang Kiukiang	1936	172	409	5,434	—	6,015	2.86
	1935	188	516	9,153	—	9,857	1.91
粵 漢 南 段 (Southern Section)	1936	2,546	2,462	27,811	922	33,741	7.55
	1935	2,873	3,387	30,143	—	36,403	7.39
共 計 Total	1936	44,019	69,148	587,697	59,873	760,737	5.79
	1935	45,159	75,087	576,113	75,985	772,344	5.85

附註：正太路報告未到

## PASSENGER TRAIN STATISTICS-B.

客座公里所佔之百分率 Percentage of Total Seat Kilometrage Run, by Classes				每列車公里之客座公里 Seat Kilometres per Train Kilometrage Run				
二 等 II Class	三 等 III Class	四 等 IV Class	共 計 Total	頭 等 I Class	二 等 II Class	三 等 III Class	四 等 IV Class	共 計 Total
5.98	90.62	—	100.00	11.13	19.50	295.79	—	326.42
5.98	88.78	—	100.00	19.58	22.25	331.64	—	373.57
10.98	77.28	—	100.00	74.56	69.68	490.72	—	634.96
13.98	75.91	—	100.00	68.07	94.13	510.92	—	673.12
10.78	81.22	—	100.00	42.89	57.81	435.38	—	536.08
12.23	79.32	—	100.00	45.68	66.08	428.63	—	540.39
9.08	52.29	34.69	100.00	25.67	59.15	340.70	226.01	651.53
8.34	49.52	38.54	100.00	27.23	63.03	374.48	291.43	756.16
11.25	67.90	17.28	100.00	21.15	66.61	402.06	102.31	592.13
10.49	67.23	18.31	100.00	25.83	68.30	437.56	119.18	650.87
6.93	87.47	—	100.00	11.37	14.07	177.60	—	203.04
6.40	88.02	—	100.00	11.88	13.63	187.40	—	212.91
3.66	93.15	—	100.00	12.36	14.21	361.56	—	388.13
5.23	91.14	—	100.00	11.11	15.99	278.75	—	305.85
7.58	87.26	—	100.00	17.42	25.58	294.49	—	337.49
7.77	86.14	—	100.00	26.75	34.14	378.48	—	439.57
11.40	82.81	—	100.00	48.91	90.31	667.65	—	841.91
12.99	80.04	—	100.00	47.73	88.92	548.07	—	684.72
4.49	91.42	—	100.00	22.18	24.38	496.30	—	542.86
5.05	90.28	—	100.00	27.43	30.27	542.22	—	599.92
10.34	86.21	—	100.00	23.02	68.93	574.71	—	666.66
11.14	86.04	—	100.00	18.80	74.22	573.25	—	666.27
6.80	90.34	—	100.00	14.31	34.02	452.00	—	500.33
5.25	92.84	—	100.00	11.67	32.02	566.77	—	610.46
7.30	82.42	2.73	100.00	62.53	60.47	683.05	22.64	828.69
9.31	82.80	—	100.00	62.82	74.06	659.06	—	795.94
9.08	77.25	7.88	100.00	28.90	45.40	395.88	39.31	499.49
9.72	74.59	9.84	100.00	32.56	53.80	412.84	54.43	553.45

Note: Cheng-Tai reports not arrived

貨 物 列 車 統 計  
其 一

項 目 Items 路 名 Name of Line	列 車 公 里 Train Kilometres Run						尋 常 Ordinary
	尋 常 Ordinary	混 合 Mixed	共 計 Total	上 年 本 期 Same Period Last Year	梁 務 Service	上 年 本 期 Same Period Last Year	
平 漢 Peiping Hankow	249,341	57,007	306,348	377,501	20,647	27,570	18,916
北 甯 Peiping Liaoning	268,570	35,067	303,637	316,960	3,374	8,096	10,872
津 浦 Tientsin Pukow	326,966	61,678	388,644	385,400	15,614	31,521	10,403
京 滬 Nanking Shanghai	72,236	1,566	73,802	68,879	2,181	1,595	2,304
滬 杭 甬 Shanghai Hangchow Ningpo	36,038	2,847	38,885	53,230	448	1,496	1,201
平 綏 Peiping Suiyuan	147,969	38,853	186,822	210,649	35,427	39,224	5,760
平漢路道清支線 Peiping Hankow (Tao-Ching Branch)	30,812	—	30,812	25,656	313	325	1,428
龍 海 Lung-Hai	168,187	40,967	209,154	158,202	79,888	29,594	9,744
廣 九 Canton Kowloon	—	18,619	18,619	18,081	191	292	—
湘 鄂 Hupeh Hunan	42,477	36,971	79,448	97,554	2,464	2,530	1,840
膠 濟 Kiao-Tsi	199,107	14,289	213,396	208,124	321	5,285	7,640
南 潯 Nanchang Kiukiang	10,357	5,305	15,662	18,370	371	564	337
粵漢南段 Canton Hankow (Southern Section)	34,141	20,084	54,225	48,298	1,297	4,298	1,412
共 計 Total	1,586,201	333,253	1,919,454	1,961,904	162,536	150,590	71,857

附註：正太路報告未列

## GOODS TRAIN STATISTICS -A.

機車鐘點 Locomotive Hours Worked					每機車鐘點之列車公里 Train Kilometres per Locomotive Hour				
混合 Mixed	共計 Total	上年本期 Same Period Last Year	業務 Service	上年本期 Same Period Last Year	尋常 Ordinary	混合 Mixed	共計 Total	上年本期 Same Period Last Year	業務 Service
4,656	23,572	20,592	1,660	1,435	13.18	12.24	12.99	18.35	12.44
1,258	12,130	11,359	104	280	24.70	27.88	25.03	27.90	32.44
1,717	12,120	11,616	588	1,129	31.43	35.92	32.07	31.46	26.55
45	2,349	2,426	94	77	31.35	34.80	31.42	28.39	23.20
87	1,288	1,922	55	52	30.01	32.72	30.19	27.55	8.14
1,380	7,140	8,305	1,262	1,525	25.69	28.15	26.17	25.37	28.07
—	1,428	1,091	13	14	21.58	—	21.58	23.52	24.08
2,163	11,907	9,821	4,242	1,691	17.26	18.94	17.57	16.11	18.83
380	380	502	5	7	—	49.00	49.00	36.02	38.20
1,516	3,356	4,023	120	145	23.99	24.36	23.67	24.25	20.53
519	8,159	7,977	10	129	26.06	27.54	26.15	26.09	32.10
166	503	427	11	16	30.73	31.96	31.14	31.31	33.72
899	2,311	2,088	61	218	24.18	22.34	23.46	23.13	21.26
14,786	86,643	82,157	8,225	6,718	22.07	22.54	22.15	23.88	19.76

Note: Cheng-Tai reports not arrived.

貨物列車統計  
其二

路名 Name of Line	貨車延噸公里 Wagon Ton Kilometres				(以千爲單位) (ooo omitted)		
	上行 Up		下行 Down		共計載重 Total Loaded	上年本期 Same Period Last Year	共計空車 Total Empty
	載重 Loaded	空車 Empty	載重 Loaded	空車 Empty			
平 漢 Peiping Hankow	53,985	38,487	76,224	24,617	130,209	137,901	63,104
北 甯 Peiping Liaoning	35,569	29,353	44,818	21,584	80,387	85,002	50,937
津 浦 Tientsin Pukow	52,845	57,958	90,171	18,289	143,016	124,448	76,247
京 滬 Nanking Shanghai	22,974	6,835	22,916	7,876	45,890	47,822	14,711
滬 杭 甬 Shanghai Hangchow Ningpo	9,303	1,458	8,963	1,929	18,206	25,288	3,387
平 綏 Peiping Suiyuan	44,944	2,919	14,794	33,200	59,738	64,021	36,119
平漢路道清支線 (Tao-Ching Branch)	1,183	7,046	8,781	388	9,964	8,059	7,434
隴 海 Lung-Hai	70,264	11,403	43,853	32,284	114,117	64,692	43,687
廣 九 Canton Kowloon	2,065	141	1,778	309	3,843	3,439	450
湘 鄂 Hupeh Hunan	13,320	1,387	6,640	6,315	19,960	15,994	7,702
膠 濟 Kiao-Tsi	60,395	6,789	26,175	40,592	86,570	84,745	47,381
南 潯 Nanchang Kiukiang	771	1,733	2,149	59	2,920	2,172	1,792
粵漢南段 Canton Hankow (Southern Section)	5,101	4,656	9,052	306	14,153	13,863	4,962
共 計 Total	372,719	170,165	356,254	187,748	728,973	677,486	357,913

附註：正太路報告未到



## GOODS TRAIN STATISTICS -B.

上年本期 Same Period Last Year	貨車延噸公里空車所佔百分率 Percentage of Wagon Ton Kilometrage Run Empty			上年本期 Same Period Last Year	每列車公里之貨車延噸公里 Wagon Ton Kilometres per Train Km. Run			上年本期 Same Period Last Year
	上行 Up	下行 Down	共計 Total		載重 Loaded	空車 Empty	共計 Total	
89,835	41.62	24.41	32.64	39.45	425.03	205.99	631.02	603.27
54,575	45.21	32.51	38.79	39.10	264.75	167.76	432.51	440.36
63,092	52.30	16.86	34.77	33.64	367.99	6.18	564.17	513.25
9,460	22.93	25.58	24.28	16.51	621.80	199.33	821.13	831.63
4,871	13.55	17.81	15.69	16.15	468.20	87.10	555.30	566.58
37,989	6.10	69.18	37.68	37.24	319.76	193.33	513.09	484.27
6,120	85.62	4.23	42.73	43.04	323.38	241.27	564.65	554.22
24,435	13.96	42.40	27.68	27.42	545.61	208.87	754.48	563.37
594	6.39	14.81	10.48	14.73	206.40	24.17	230.57	223.05
5,976	9.50	48.75	27.84	27.20	251.23	96.94	348.17	225.21
47,256	10.11	60.80	35.37	35.80	405.68	222.03	627.71	634.24
1,167	69.21	2.67	38.03	34.95	186.44	114.42	300.86	249.74
2,644	47.72	3.27	25.96	16.02	261.01	91.51	352.52	341.77
348,014	31.38	34.51	32.93	33.94	379.78	186.47	566.25	522.71

Note: Cheng-Tai reports not arrived

平均列車載重與機車載運容量  
其 一

項 目 Items  路 名 Name of Line	旅 客 PASSENGER				
	平均列車載重 (噸) Average Train Loading (tons)				上 行 UP
	上 行 UP	下 行 DOWN	共 計 Total	上年本期 Same period last year	
平 漢 Peiping Hankow	354,176	409,878	764,054	704,308	769,606
北 甯 Peiping Liaoning	283,827	280,102	563,929	580,868	444,585
津 浦 Tientsin Pukow	328,601	382,578	711,179	888,569	389,618
京 滬 Nanking Shanghai	304,488	298,766	603,254	633,179	416,135
滬 杭 甬 Shanghai Hangchow Ningpo	160,979	158,906	319,885	389,832	375,637
平 綏 Peiping Suiyuan	177,768	158,318	336,086	270,588	385,895
平漢路道清支線 (Tao-Ching Branch)	34,501	26,127	60,628	40,126	87,978
隴 海 Lung-Hai	139,914	122,739	262,653	273,420	160,769
廣 九 Canton Kowloon	102,546	102,733	205,279	181,423	97,244
湘 鄂 Hupeh Hunan	44,186	35,727	79,913	78,158	53,540
膠 濟 Kiao-Tai	268,894	269,718	538,612	535,953	392,996
南 潯 Nanchang Kiukiang	30,789	36,905	67,694	130,407	51,860
粵 漢 南 段 (Southern Section)	163,757	163,717	327,474	357,012	238,279
共 計 Total	2,394,426	2,446,214	4,840,640	5,013,843	3,864,142

附註：正太路報告未到

## AVERAGE TRAIN LOADING AND ENGINE HAULAGE CAPACITY—A.

列 車 T R A I N						
機車載運容量(噸) Engine Haulage Capacity (tons)			平均列車載重與機車載重之比率 Percentage of Average Train Loading on Engine Haulage Capacity			
下行 DOWN	共 計 Total	上年本期 Same period last year	上 行 UP	下 行 DOWN	共 計 Total	上年本期 Same period last year
847,283	1,616,889	1,478,832	46.15	48.38	47.25	47.63
482,619	927,204	839,041	63.84	58.04	60.82	69.23
456,012	845,630	1,114,408	84.34	83.90	84.10	75.25
422,395	838,530	753,106	73.17	70.73	71.94	84.08
352,753	728,390	828,302	42.85	45.05	43.92	47.06
379,683	765,578	715,730	46.07	41.70	43.90	37.81
70,526	158,504	98,141	39.22	37.05	38.25	40.89
144,329	305,098	374,472	87.03	85.04	86.09	73.01
97,993	195,237	191,920	105.45	104.84	105.14	94.53
47,759	101,299	79,681	82.53	74.81	78.89	98.09
345,751	738,747	711,638	68.42	78.01	72.91	75.31
51,130	102,990	135,650	59.37	72.18	65.73	96.13
232,152	470,431	496,883	68.72	70.52	69.61	71.85
3,930,385	7,794,527	7,817,804	61.97	62.24	62.10	64.13

Note: Cheng-Tai reports not arrived

## 其 二

項 目 Items  路 名 Name of Line	貨 物 G O O D S				
	平均列車載重(噸) Average Train Loading (tons)				上 行 UP
	上 行 UP	下 行 DOWN	共 計 Total	上年本期 Same period Last Year	
平 漢 Peiping Hankow	1,188,569	1,404,211	2,592,780	2,717,167	1,789,644
北 甯 Peiping Liaoning	683,703	762,430	1,446,133	1,492,111	1,162,186
津 浦 Tientsin Pukow	734,601	965,622	1,700,223	1,778,319	1,092,132
京 滬 Nanking Shanghai	289,421	298,766	588,187	582,054	429,121
滬 杭 甬 Shanghai Hangchow Ningpo	134,848	128,012	262,860	346,086	197,737
平 綏 Peiping Suiyuan	940,379	465,272	1,405,651	1,509,110	1,031,700
平漢路道清支線 (Tao-Ching Branch) Peiping Hankow	82,554	184,270	266,824	304,003	382,722
龍 海 Lung-Hai	598,116	527,626	1,125,742	762,810	676,281
廣 九 Canton Kowloon	45,279	40,812	86,091	81,127	53,930
湘 鄂 Hupeh Hunan	140,293	94,653	234,946	221,976	127,960
膠 濟 Kiao-Tsi	1,518,834	891,162	2,409,996	2,417,545	1,711,132
南 滬 Nanchang Kiukiang	30,804	49,796	80,600	65,329	46,770
粵 漢 南 段 (Southern Section) Canton Hankow	156,514	215,720	372,234	361,992	282,488
共 計 Total	6,543,915	6,028,352	12,572,267	12,539,629	8,983,803

附註：正太路報告未到

## AVERAGE TRAIN LOADING AND ENGINE HAULAGE CAPACITY—B.

列 車						
機車載運容量 (噸) Engine Haulage Capacity (tons)			平均列車載重與機車載重之比率 Percentage of Average Train Loading on Engine Haulage Capacity			
下行 DOWN	共 計 Total	上年本期 Same Period Last Year	上行 UP	下行 DOWN	共 計 Total	上年本期 Same Period Last Year
1,835,847	3,625,491	3,914,948	66.41	76.49	71.52	69.40
1,163,980	2,326,166	2,312,719	58.83	65.50	62.17	64.52
1,059,758	2,151,890	2,403,182	67.26	91.12	79.01	74.00
422,395	851,516	664,559	67.45	70.73	69.08	87.58
221,258	418,995	433,744	68.20	57.86	62.74	79.79
897,520	1,929,220	1,933,111	91.15	51.84	72.86	76.10
372,804	755,526	595,559	21.57	49.43	35.32	40.35
612,831	1,289,112	976,478	88.44	86.10	87.33	78.12
51,986	105,916	100,895	83.96	78.51	81.28	80.41
124,901	252,861	252,109	109.64	75.78	92.92	88.05
1,364,184	3,075,316	3,124,231	88.76	65.33	78.37	77.38
46,740	93,510	82,240	65.86	106.54	86.19	79.44
288,036	570,524	545,330	55.41	74.89	65.24	66.38
8,462,240	17,446,043	17,299,105	72.84	71.24	72.06	72.49

Note: Cheng-Tai reports not arrived

## 貨車在站停留統計

## 其 一

項 目 Items 路 名 Name of Line	貨車往來數目 Number of Wagons Handled		停 站 Time at	
	本 月 During Month	上 年 本 期 Same Period Last Year	貨車鐘點 Wagon Hours	上 年 本 期 Same Period Last Year
	平 漢 Peiping Hankow	47,099	50,489	848,790
北 甯 Peiping Liaoning	42,778	46,236	824,524	583,902
津 浦 Tientsin Pukow	23,700	12,718	546,629	330,554
京 滬 Nanking Shanghai	16,572	17,064	296,312	285,811
滬 杭 甬 Shanghai Hangchow Ningpo	9,549	12,363	198,780	216,974
平 綏 Peiping Suiyuan	28,838	33,184	386,347	385,255
平漢路道清支線 Peiping Hankow (Tao-Ching Branch)	6,172	2,603	70,606	24,962
龍 海 Lung-Hai	19,071	21,891	596,108	664,654
廣 九 Canton Kowloon	4,456	4,290	48,690	44,859
湘 鄂 Hupeh Hunan	6,619	6,256	265,738	225,165
膠 濟 Kiao-Tsi	66,998	66,441	726,772	751,686
南 潯 Nanchang Kiukiang	1,519	1,547	56,795	63,418
粵 漢 南 段 Canton Hankow (Southern Section)	2,747	3,191	105,093	117,632
共 計 Total	276,118	278,273	4,971,184	4,614,505

附註：正太路報告未到

## STATISTICS OF DETENTION AT STATION OF GOODS WAGON--A

時 間 Station		每貨車平均停站之鐘點 Hours of Detention per Wagon		每貨車平均停站之延噸時 Ton Hours of Detention per Wagon	
延噸時(以千為單位) Ton Hours (000 Omitted)	上年本期 Same Period Last Year	本 月 During Month	上年本期 Same Period Last Year	本 月 During Month	上年本期 Same Period Last Year
24,098	23,207	18.02	18.21	511.65	459.64
25,149	18,264	19.27	12.63	587.90	395.02
16,611	9,992	23.06	25.99	700.89	785.66
8,446	8,596	17.88	16.75	509.65	503.75
5,077	5,604	20.82	17.55	531.68	453.29
12,654	11,662	13.39	11.61	438.80	351.43
2,136	766	11.44	9.59	346.08	294.28
13,384	18,474	31.26	30.36	701.80	843.91
1,205	1,091	10.93	10.46	270.42	254.31
8,422	7,559	40.15	35.99	1,272.40	1,208.28
16,076	17,350	10.85	11.31	239.95	261.13
1,783	2,000	37.39	40.99	1,173.80	1,292.82
3,734	4,079	38.25	36.86	1,359.30	1,278.28
138,775	128,644	18.00	16.58	502.59	462.29

Note: Cheng-Tai reports not arrived

## 貨車在站停留統計

## 其 二

項 目 Items  路 名 Name of Line	停 站 時 間 PERCENTAGE AND						
	調車及他項站務 Shunting and Station Service		裝 卸 貨 物 Loading and Unloading		延 車 時 間 Under Demurrage		關稅 Revenue
	延噸時 Ton Hours	百分數 %	延噸時 Ton Hours	百分數 %	延噸時 Ton Hours	百分數 %	延噸時 Ton Hours
平 漢 Peiping Hankow	2,252	9.34	4,684	19.44	X	—	—
北 甯 Peiping Liaoning	2,486	9.89	7,508	29.86	18	0.07	—
津 浦 Tientsin Pukow	1,762	10.61	3,152	18.97	23	0.14	—
京 滬 Nanking Shanghai	1,337	15.83	1,176	17.49	14	0.16	—
滬 杭 甬 Shanghai Hangchow Ningpo	289	5.69	934	18.40	65	1.28	—
平 綏 Peiping Suiyuan	521	4.12	1,981	15.65	46	0.36	26
平漢路道清支線 Peiping Hankow (Tao-Ching Branch)	41	1.92	459	21.49	—	—	—
龍 海 Lung-Hai	467	3.49	1,296	9.68	1	0.01	—
廣 九 Canton Kowloon	548	45.48	106	8.80	—	—	11
湘 鄂 Hupeh Hunan	77	0.91	384	4.56	47	0.56	—
膠 濟 Kiao-Tsi	5,064	31.50	2,175	13.53	6	0.04	—
南 潯 Nanchang Kiukiang	67	3.76	164	9.20	—	—	—
粵 漢 南 段 Canton Hankow (Southern Section)	360	9.64	517	13.85	X	—	—
共 計 Total	15,271	11.00	24,836	17.90	220	0.16	37

附註： 正太路報告未到 X不及一延噸時者



STATISTICS OF DETENTION AT STATION OF GOODS WAGON-B.

及 其 百 分 數										
T I M E A T S T A T I O N										
檢驗 Exami- nation	軍 運 延 車 Military Demurrage		修 理 Repairing		候 車 掛 出 Waiting Trains		其 他 原 因 Other Reasons		共 計 (以 千 為 單 位) Total (ooo omitted)	
	百分數 %	延 噸 時 Ton Hours	百分數 %	延 噸 時 Ton Hours	百分數 %	延 噸 時 Ton Hours	百分數 %	延 噸 時 Ton Hours	百分數 %	延 噸 時 Ton Hours
—	1,038	4.31	285	1.18	7,901	32.79	7,938	32.94	24,098	100.00
—	8	0.03	226	0.90	7,835	31.15	7,068	28.10	25,149	100.00
—	938	5.65	176	1.06	7,730	46.53	2,830	17.04	16,611	100.00
—	—	—	23	0.27	1,802	21.33	3,794	44.92	8,446	100.00
—	—	—	3	0.06	907	17.86	2,879	56.71	5,077	100.00
0.21	748	5.91	118	0.93	8,419	66.54	795	6.28	12,654	100.00
—	393	18.40	8	0.37	1,235	57.82	—	—	2,136	100.00
—	667	4.98	152	1.14	9,461	70.69	1,340	10.01	13,384	100.00
0.91	—	—	56	4.65	84	6.97	400	33.19	1,205	100.00
—	221	2.74	55	0.65	4,631	54.99	2,997	35.59	8,422	100.00
—	50	0.31	55	0.34	7,324	45.56	1,402	8.72	16,076	100.00
—	7	0.39	—	—	456	25.57	1,089	61.08	1,783	100.00
—	—	—	5	0.13	2,377	63.66	475	12.72	3,734	100.00
0.03	4,080	2.94	1,162	0.84	60,162	43.35	33,007	23.78	138,775	100.00

Note: Cheng-Tai reports not arrived.

機 車 用 煤 統 計

項 目 Items 路 名 Name of Line	消 耗 Consumption					
	數 量 Quantity			價 值 Value		
	本 月 Current Month	上 年 本 期 Same Period Last Year	佔 上 年 百 分 數 %	本 月 Current Month	上 年 本 期 Same Pe- riod Last Year	佔 上 年 百 分 數 %
	公噸 Ton	公噸 Ton		元 \$	元 \$	
平 漢 Peiping Hankow	21,537.070	22,220.373	96.92	79,644.92	83,810.64	95.03
北 甯 Peiping Liaoning	11,408.290	10,731.920	106.30	48,369.43	44,360.68	109.04
津 浦 Tientsin Pukow	19,472.996	17,355.667	112.20	86,359.70	77,300.17	111.72
京 滬 Nanking Shanghai	7,735.869	8,786.611	88.04	79,191.26	99,400.84	79.67
滬 杭 甬 Shanghai Hangchow Ningpo	3,666.875	4,150.786	88.34	40,916.88	46,318.82	88.34
平 綏 Peiping Suiyuan	16,194.890	16,891.000	95.88	42,941.11	45,607.45	94.15
正 太 Cheng-Tai	4,641.300	4,376.550	106.05	21,767.70	21,182.50	102.76
平漢路濟支線 (Tao-Ching Branch)	1,574.040	1,020.090	154.39	5,998.30	7,135.53	84.06
龍 海 Lung-Hai	14,566.070	10,882.000	133.85	96,136.06	80,527.00	119.38
粵 九 Canton Kowloon	1,397.695	1,240.746	112.65	21,743.04	22,206.97	97.91
湘 鄂 Hupeh Hunan	5,407.150	5,979.400	90.43	33,989.39	37,735.99	90.07
膠 濟 Kiao-Tsi	19,789.160	10,301.690	104.73	60,809.78	60,098.86	101.18
南 滿 Nanchang Kiukiang	982.370	808.000	121.58	11,768.79	9,085.00	129.54
粵 漢 南 段 (Southern Section)	3,773.424	3,384.931	111.48	64,104.02	50,937.00	125.85
共 計 Total	123,147.199	118,129.764	104.25	653,740.38	685,707.45	101.17

## CONSUMPTION AND COST OF COAL IN RUNNING LOCOMOTIVES

機車公里 Locomotive Kilometrage Run	每機車公里平均用煤量 Average Consumption of Coal per Locomotive Kilometre Run			營業公里 Kilometrage Operated	每營業公里平均用煤量 Average Consumption of Coal per Kilometre Operated		
	本月 Current Month	上年本期 Same Period Last Year	增或減 Increase or Decrease		本月 Current Month	上年本期 Same Period Last Year	增或減 Increase or Decrease
	公里 Km. 1,018,313	公斤 kgs. 21.15	公斤 kgs. 20.88		公斤 kgs. +0.27	公里 Km. 1,321	公噸 ton. 16.300
782,422	14.58	13.50	+1.08	466	24.481	23.029	+1.452
1,147,697	16.97	15.39	+1.58	1,110	17.543	15.636	+1.907
386,979	19.99	22.74	-2.75	329	23.513	26.707	-3.194
184,145	19.91	20.53	-0.62	287	12.776	14.463	-1.687
805,719	20.10	20.85	-0.75	877	18.466	19.260	-0.794
349,551	13.27	12.75	+0.52	279	16.635	15.687	+0.948
64,214	24.51	18.50	+6.01	152	10.356	6.711	+3.645
634,136	23.07	27.52	-4.45	1,086	13.413	11.789	+1.624
96,385	14.50	14.88	-0.38	143	9.774	8.677	+1.097
182,428	29.64	30.47	-0.83	513	10.540	11.656	-1.116
571,083	18.89	18.24	+0.65	469	23.005	21.965	+1.040
49,489	19.85	15.23	+4.62	128	7.675	6.313	+1.362
145,326	25.97	24.11	+1.86	324	11.646	10.447	+1.199
6,417,887	19.19	19.00	+0.19	7,484	16.455	16.142	+0.313

## 車 輛 用 油 統 計

項 目 Items 路 名 Name of Line	本期消耗 Consumption		機車公里 Locomotive Kilometrage Run 公里 Kilometres	每機車公里平均用油量 Average Consumption of Oil per Locomotive Kilometre Run						營業公里 Kilometrage operated 公里 Kms.
	汽缸油 Cylinder oil 公斤 Kgs.	機器油 Machine (Engine) oil 公斤 Kgs.		汽 缸 油 Cylinder oil			機 器 油 Machine (Engine) oil			
				本月 Current Month 公斤 Kgs.	上年 Same Period Last Year 公斤 Kgs.	增或減 In- crease or De- crease	本月 Current Month 公斤 Kgs.	上年 Same Period Last Year 公斤 Kgs.	增或減 In- crease or De- crease	
	平 漢 Peiping Hankow	20,611.50		33,374.40	1,018.313	0.020	0.020	—	0.033	
北 甯 Peiping Liaoning	6,326.66	11,956.82	782.422	0.009	0.010	-0.001	0.015	0.018	-0.003	466
津 浦 Tientsin Pukow	13,823.96	15,424.89	1,147.697	0.012	0.012	—	0.013	0.013	—	1,110
京 滬 Nanking Shanghai	8,991.77	15,324.96	386.979	0.023	0.023	—	0.039	0.039	—	329
滬 杭 甯 Shanghai Hangchow Ningpo	2,416.50	4,817.50	184.145	0.013	0.013	—	0.026	0.026	—	287
平 綏 Peiping Suiyuan	13,867.20	17,192.00	805.719	0.017	0.019	-0.002	0.021	0.022	-0.001	877
正 太 Cheng-Tai	3,334.00	5,939.00	349.551	0.009	0.010	-0.001	0.017	0.016	+0.001	279
平漢路道清支線 Peiping Hankow (Tao-Ching Branch)	1,039.50	2,656.50	64.214	0.016	0.014	+0.002	0.041	0.040	+0.001	152
龍 海 Lung-Hai	7,703.92	18,265.80	634.136	0.012	0.014	-0.002	0.029	0.033	-0.004	1,086
廣 九 Canton Kowloon	1,851.00	2,258.00	96.385	0.019	0.011	+0.008	0.023	0.019	+0.004	143
湘 鄂 Hupeh Hunan	2,579.77	6,516.42	182.428	0.014	0.020	-0.006	0.036	0.040	-0.004	513
膠 濟 Kiao-Tsi	11,053.50	18,791.27	571.083	0.019	0.020	-0.001	0.033	0.031	+0.002	469
南 潯 Nanchang Kiukiang	856.75	1,481.00	49.489	0.017	0.019	-0.002	0.040	0.037	+0.003	128
粵 漢 南 段 Canton Hankow (Southern Section)	5,503.92	7,417.36	145.326	0.038	0.038	—	0.051	0.061	-0.010	324
共 計 Total	99,959.95	161,425.74	6,417,887	0.016	0.016	—	0.025	0.025	—	7,484

## CONSUMPTION OF LUBRICATING OIL

每營業公里平均用油量 Average Consumption of Oil per Kilometre Operated						客貨車 Passenger Cars and Goods Wagons				
						本月消耗 Consumption	客貨車 輪軸總數 Total Number of Axles on Cars and Wagons	每輪軸平均用油量 Average Consumption of Oil per Axle		
汽缸油 Cylinder Oil			機器油 Machine (Engine) Oil			車軸油 Axle oil 公斤 Kgs.		本月 Current Month 公斤 Kgs.	上年本期 Same Period Last Year 公斤 Kgs.	增或減 In- crease or De- crease 公斤 Kgs.
本月 Current Month 公斤 Kgs.	上年本期 Same Period Last Year 公斤 Kgs.	增或減 In- crease or De- crease 公斤 Kgs.	本月 Current Month 公斤 Kgs.	上年本期 Same Period Last Year 公斤 Kgs.	增或減 In- crease or De- crease 公斤 Kgs.					
15.60	15.78	- 0.18	25.26	24.45	+ 0.81	25,004.00	10,674	2.34	2.89	- 0.55
13.58	17.35	- 3.77	25.67	30.32	- 4.65	20,631.43	9,732	2.12	1.97	+ 0.15
12.45	11.92	+ 0.53	13.90	13.32	+ 0.58	39,013.23	6,596	5.91	4.19	+ 1.72
27.33	26.66	+ 0.67	46.59	45.37	+ 1.22	17,077.00	3,110	5.49	6.13	- 0.64
8.41	8.21	+ 0.20	16.78	18.56	- 1.78	8,279.34	2,544	3.25	4.12	- 0.87
15.81	17.66	- 1.85	19.60	20.15	- 0.55	14,452.40	4,762	3.03	3.51	- 0.48
11.90	11.94	- 0.04	21.29	21.05	+ 1.24	2,501.00	3,640	0.69	0.44	+ 0.25
6.84	5.10	+ 1.74	17.36	14.63	+ 2.73	1,937.00	6,616	0.29	0.46	- 0.17
7.09	5.81	+ 1.28	16.82	14.09	+ 2.73	10,030.61	4,718	2.12	-	-
12.94	6.66	+ 6.28	15.98	10.83	+ 5.15	5,204.00	11,940	0.44	0.24	+ 0.20
5.03	7.79	- 2.76	12.70	15.36	- 2.66	4,771.44	2,224	2.15	2.17	- 0.02
24.59	23.74	+ 0.85	40.06	37.90	+ 2.16	11,535.00	5,408	2.13	2.64	- 0.51
6.69	7.85	- 1.17	11.57	15.14	- 3.57	1,545.00	628	2.46	2.35	+ 0.11
16.99	16.43	+ 0.56	22.89	26.25	- 3.35	5,367.44	1,820	2.95	0.26	+ 2.69
13.36	13.80	- 0.44	21.57	21.55	+ 0.02	167,348.89	74,412	2.25	1.81	+ 0.44

旅客列車統計

每機車鐘點之列車公里圖  
PASSENGER TRAIN STATISTICS

Train Kilometres per Locomotive Hour

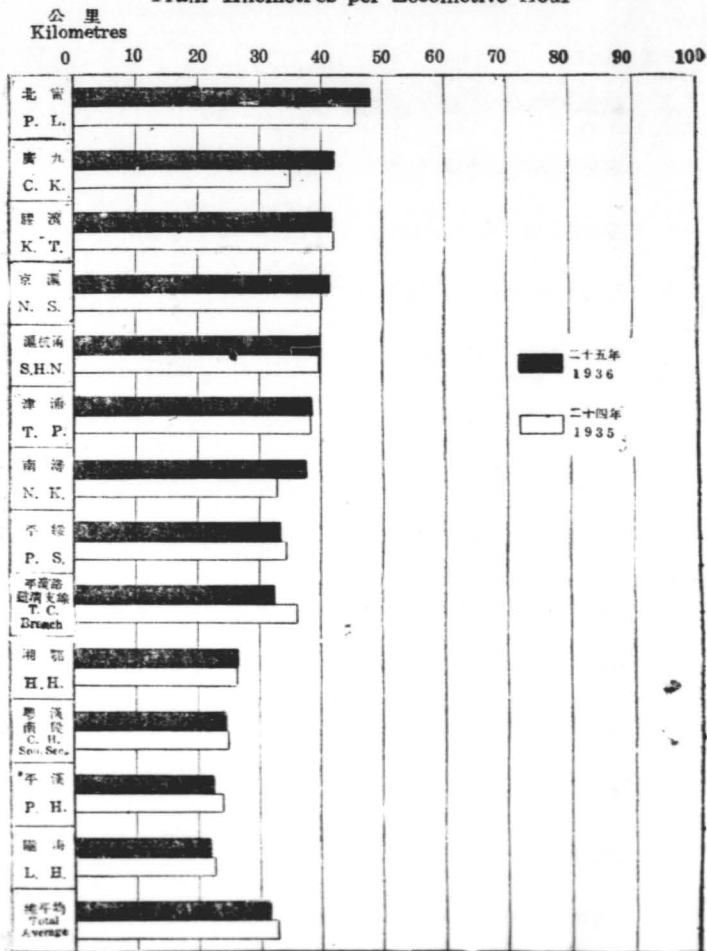

統計數字見第三十一頁

See page 31 for data

# 貨物列車統計

貨車延噸公里空車所佔之百分比率圖

## GOODS TRAIN STATISTICS

Percentage of Wagon Ton Kilometrage Run Empty

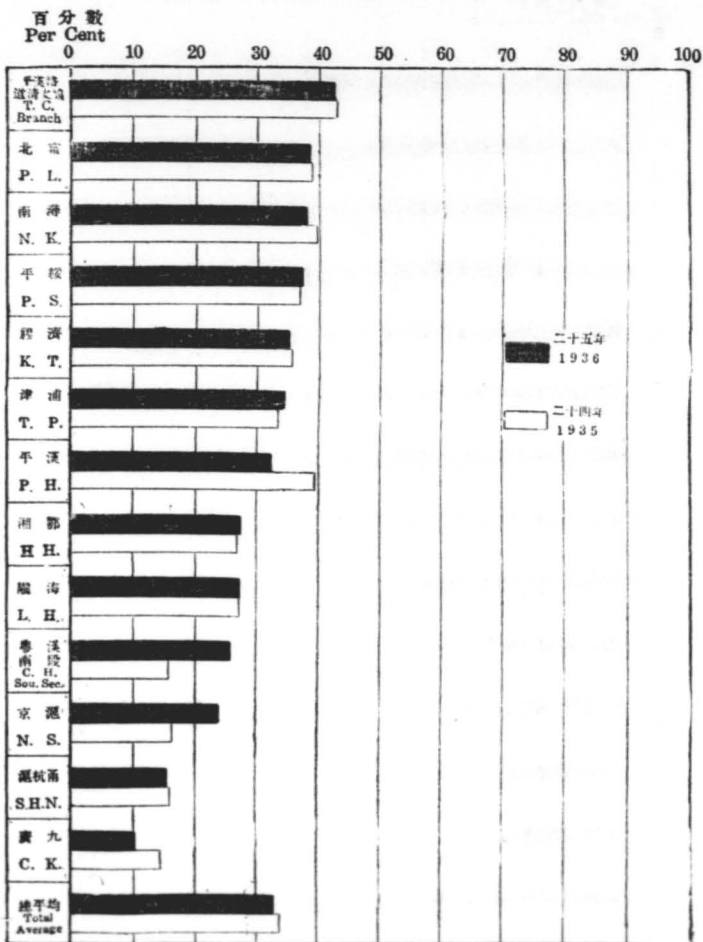

統計數字見第三十七頁

See page 37 for data

貨物列車統計  
每列車公里之貨車延噸公里圖

GOODS TRAIN STATISTICS

Wagon Ton Kilometres Per Train Kilometrage Run

貨車延噸公里  
Wagon Ton Kilometres

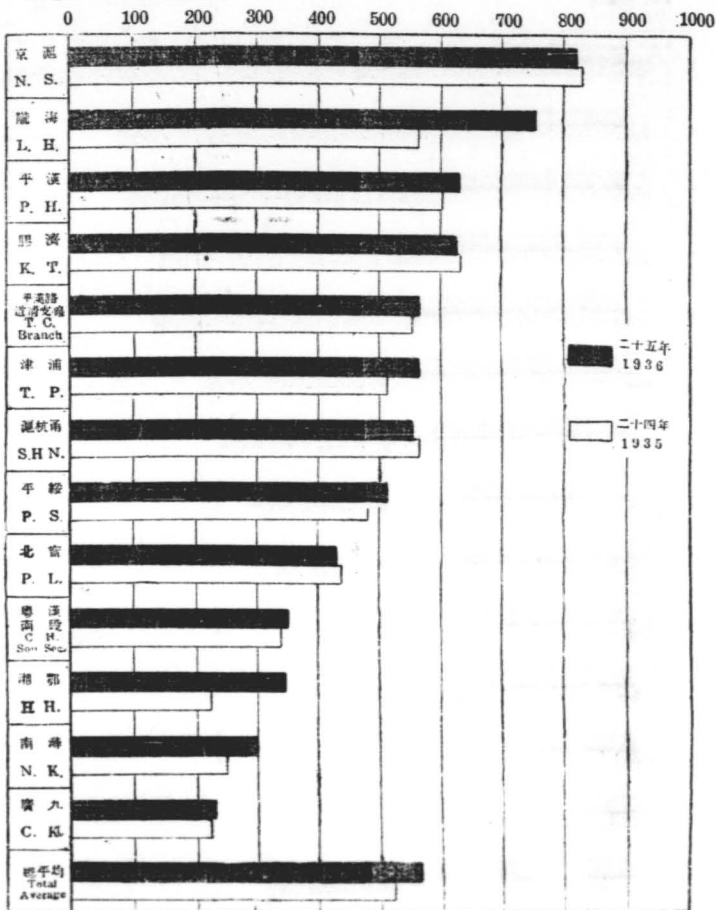

統計數字見第三十七頁

See page 37 for data



平均列車載重與機車載重之比率  
 旅客列車圖  
 PERCENTAGE OF AVERAGE TRAIN LOADING ON ENGINE  
 HAULAGE CAPACITY

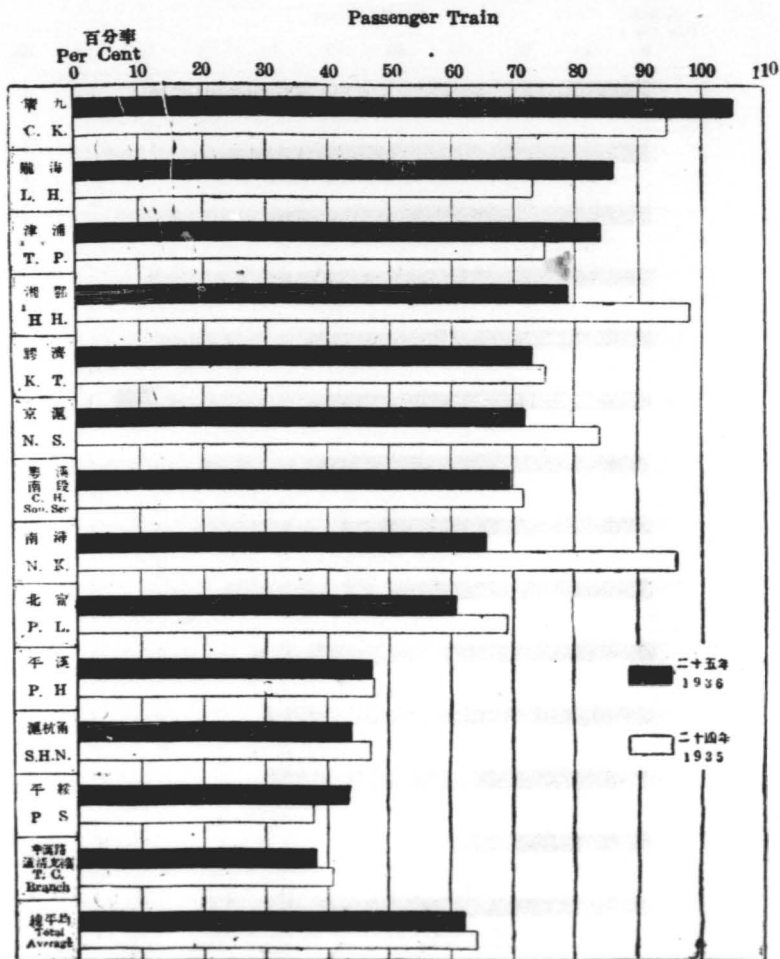

統計數字見第三十九頁

See page 39 for data

平均列車載重與機車載重之比率

貨物列車圖

PERCENTAGE OF AVERAGE TRAIN LOADING ON ENGINE  
HAULAGE CAPACITY

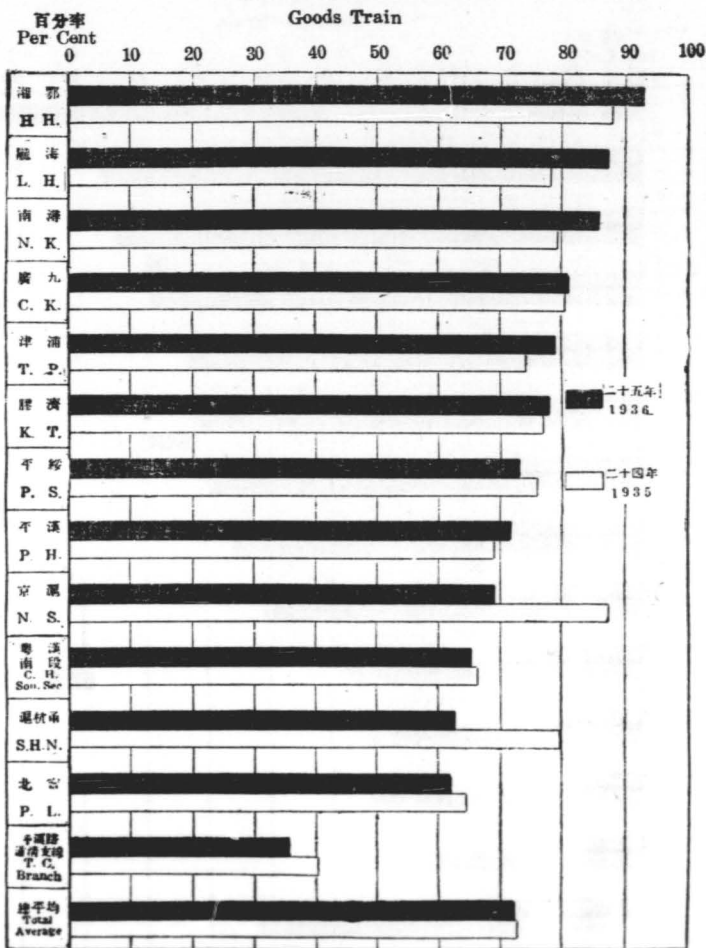

統計數字見第四十一頁

See page 41 for data

貨車在站停留統計  
 每貨車平均停站之延噸時圖  
 STATISTICS OF DETENTION AT STATION OF GOODS WAGON  
 Ton Hours of Detention per Wagon

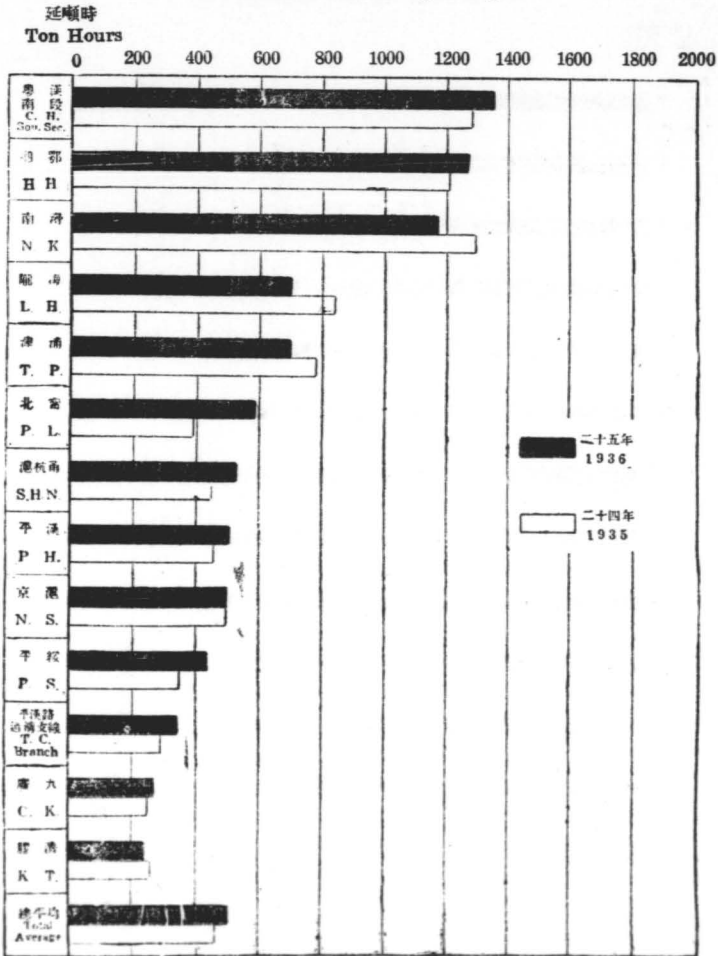

統計數字見第四十三頁

See page 43 for data

