اطلاعات

پنجشنبه ۱۷ دیماه ۱۳۴۹
شماره ۱۳۳۹۰
سال چهل وپنجم
تکشماره ۴ ریال

۲۴ صفحه

بفرمان شاهنشاه

تغییرات مهمی در ارتش داده‌شد

باتغییرات جدید ارتش می‌تواند باسرعت وشدت بیشتری باهر پیش‌آمدی مقابله کند

* بازرسی نظامی به ستاد بزرگ ارتشتاران منتقل گردید
* قسمتی از وظایف ستاد بزرگ‌به نیروهای سه‌گانه محول شد .

در صفحه ۲۱

کود تا علیه عبدالکریم قاسم را من انجام دادم

الراوی طی مصاحبه مهمی فاش کرد عبدالکریم قاسم را با ۳۵۰۰ نفر سرباز مستقر در وزارت دفاع محاصره کردم .

ماجرای هیجان انگیز فرار و پناهندگی معاون سابق رئیس جمهوری عراق بایران

معاون سابق رئیس جمهوری عراق علت توطئه قتل خود را در تهران شرح داد

اسرار کودتای عبدالکریم قاسم و عبدالسلام عارف در تهران فاش شد

سرلشگر الراوی: عبدالکریم‌قاسم‌پس از آنکه روی کار آمد به‌سوی‌کمونیست روی آوردوبالاخره‌سرش بباد رفت . عبدالکریم قاسم درکودتائی که برعلیه‌اش انجام شد،بقتل‌رسیدوهمان موقع جسدش از تلویزیون بغداد بمردم نشان‌داده‌شد که این عکس از آن صحنه‌گرفته شده است .

- فرار بود من کابینه عراق راتشکیل دهم ولی ضعف عارف مانع این‌کار وسرانجام‌منجر به‌کودتائی علیه‌وی گردید
- کمونیستهای عراقی برای آزادی رفقای خود به زندانها و واحد های نظامی حمله کردند
- همسر تکریتی‌معاون رئیس جمهوری عراق و سایر رهبران عراق‌میلیونها دینار در بانک های سویس و انگلیس پس‌انداز کرده‌اند
- یک انقلاب و شورش دستجمعی در عراق هر روز پیش‌بینی میشود

درصفحات ۴ و ۲۱

حزب بعث محاکمه و اعدام هفت هزار کمونیست عراقی را بمن واگذارکرد ولی من نپذیرفتم

در ملاقات محرمانه حضرت آیت‌اله حکیم چه تصمیماتی گرفته شد

میلاد حضرت رضا(ع)

پس‌فردا یازدهم ذیقعده مصادف است باسالروز میلاد باسعادت علی‌بن‌موسی الرضا (ع) امام هشتم و پیشوای شیعیان جهان .

حضرت رضا (ع) بااحاطه کاملی که بر علوم و معارف اسلامی داشتند بهنگام‌سلطه حکومت عباسیان‌از نفوذکفر جلوگیری کردندو باشرکت در مجالس علمی و بحث در جلسات دانشمندان‌بزرگ‌عصر جلال و شکوه منطق علمی اسلام را بصورت زنده و برجسته نمایان ساختند .

بقیه در صفحه بیست‌ویکم

ژنرال الراوی در جلسه مصاحبه امروزخیانت ها وجنایات حکومت یعنی عراق را فاش ساخت‌درعکس ژنرال‌الراوی (نفروسط)ودر کنار وی آقای طباطبائی نماینده وزارت اطلاعات ودرسمت چپ شخصی‌که گفته های الراوی راازعربی‌بفارسی ترجمه می‌کرد دیده میشوند .

کوکاکوچولو

قابل توجه مرغداران
در صفحه ۷

الکتروپمپ لووارا
مخصوص چاههای آب وکارخانجات ودیگهای بخار ومصارف صنعتی
فروشگاه برسفورد خیابان سعدی
تلفن ۳۰۵۰۱۹

آگهی بانک سپه

کلیه باجه‌ها و شعب بانک سپه در تهران و شهرستانها از امروز تا روز هشتم بهمن‌ماه کلیه ایام تعطیل را از ۸بامداد تا ۲بعداز ظهر وروز جمعه نهم بهمن‌ماه ۴۹ از ۸ صبح‌تا۱۰ شب یکسره باز و آماده افتتاح حساب پس‌انداز و تکمیل موجودی مراجعین محترم میباشد .

۱-۳ آ-۶۵۷۴۶ بانک سپه

آگهی ثبت نام مسابقه ورودی مدرسه‌عالی بیمه تهران

در صفحه ۵

آگهی پذیرش دانشجو برای مدرسه‌عالی هتلداری

۱-۲ ۶۴۷۱۲ در صفحه ۹

مدرسه عالی علوم اقتصادی و اجتماعی

آگهی توزیع کارت شرکت در مسابقه ورودی دوره لیسانس

درصفحه دهم

خجسته مولود مسعود حضرت علی بن موسی الرضا علیه آلاف التحیة والثناء را بعموم شیعیان جهان تهنیت میگوید .

صندوق پس انداز بانک ملی ایران

اطلاعیه

بانک رهنی ایران

تلفن مستقیم ۳۱۱۵۸۵ از ساعت ۸صبح تا یك بعداز ظهر و ٤ تا ۷ بعداز ظهر اطلاعات لازم را در باره مزایای حساب‌ووام پس‌انداز مسکن در اختیار شما میگذارد

آ- ۶۶۱۹۶

لطفا یادداشت فرمائید

برای تسریع درانجام فرمایشات وقبول سفارش،

شرکت سهامی اونیورسال

ازمشتریان محترم تقاضا دارد باشماره تلفن‌مربوط بهرقسمت تماس بگیرند .

پخش گاز و سرویس اونیورسال ۷۹۰۳۸۹ ۷۹۲۸۱۰
فروش محصولات اونیورسال ۷۹۵۷۷۹
شکایات اونیورسال ۷۹۶۱۸۳ ۷۹۴۸۸۹
مرکز تلفن اونیورسال ۷۹۴۸۹۰ ۷۹۴۸۹۱

نخستین نوشابه ایرانی درنمایشگاه بین‌المللی برنده مدال طلا شد

شرح درصفحه دهم

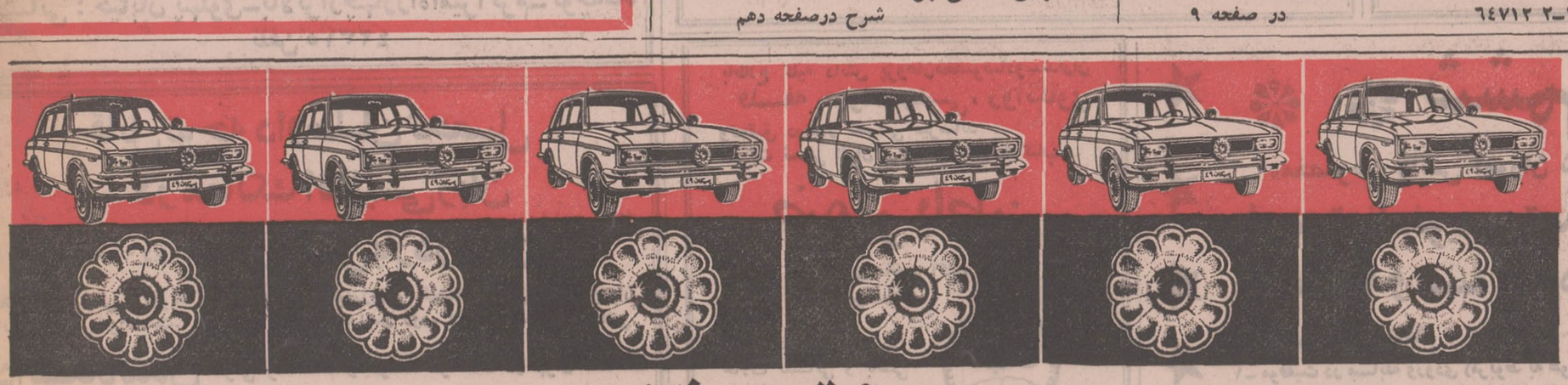

جوایزبلیطهای
اعانه ملی
مخصوص ۶ بهمن
بمناسبت سالگرد
انقلاب سفید ایران
جایزه ممتاز
۳۰۰ هزار تومان

جایزه ۶ قهرمان شانس
۶ پیکان سفید مزین به ۶ گل ۱۲ پرطلا

سرمقاله

وزارت حمل ونقل

بدنبال ترمیمی که‌اخیرا در ترکیب کابینه صورت گرفت ، اعلام‌شد که تشکیل وزارتخانه جدیدی برای تمرکز امور مربوط به‌حمل ونقل‌مورد توجه قرار گرفته و لایحه آن دردست بررسی است .

گزارش امر نشان میدهد که آنچه مربوط است به حمل‌و نقل اعم از حمل‌ونقل زمینی و هوائی و دریائی ، محول خواهد شد بعهده این وزارتخانه جدید واین خود براهمیت ووسعت وظایفی که وزارت حمل‌ونقل تکفل خواهد کرد ، حکایت دارد.

الان این‌وظایف راسازمان های مختلف ایفا میکنند. مثلا راه‌آهن و هواپیمائی کشوری هرکدام سازمان مستقلی دارند که وابسته است به وزارت راه . در حالیکه اتوبوسرانی و باربری درراه های‌شوسه سازمان مشخصی ندارد . همینطور هم حمل و نقل دریائی که‌با توسعه سرویس های کشتیرانی هرروز اهمیت بیشتری پیدا میکند .

یك‌کاسه کردن وظائف راهسازی وحمل‌ونقل‌و سپردن آن‌به وزارت راه ، زمانی که ایران چند رشته راه شوسه ویك خط آهن سرتاسری بیشتر نداشت‌و معدودی اتوبوس و کامیون درین جاده های محدود تردد میکرد البته منطقی بود و هردو وظیفه را چون از جهات بسیاری بهم‌نزدیك بود وزارت راه میتوانست تحت نظر بگیرد ولی‌حالا هرکدام ازین‌امور برای‌خودش زمینه وسیعی داردو اهمیت بخصوصی . مسئله راهسازی وراهداری ، درکشوری بدین پهناوری و در حالیکه برنامه های عمرانی ما ایجاب میکند هرچه بیشتر شبکه مواصلاتی کشور را توسعه دهیم و میان شهر هاو روستاها درسراسر ایران بوسیله راه‌آهن یاراه های شوسه ارتباط برقرار سازیم ، همینطور مسئله نگهداری از راه هابقدری مسئله وسیع و مهم وحساسی است که مجال نمیدهد وزارت‌راه وظایف دیگری چون حمل ونقل راهم یدك بکشد وبا یکدست درواقع دوهندوانه بردارد .

ازین گذشته ، اهمیت ووسعت حمل ونقل تدریجا بدرجه‌یی رسیده است که نمیتوان آنرا بعنوان یك کار درجه دوم تلقی کرد و هرجزء آنرا به‌سازمان علیحده‌یی سپرد.

حمل ونقل ازجنبه های مختلف برای مملکت ما اهمیت‌دارد. امروزه قضیه حمل‌ونقل از طرفی مثل نان و گوشت یکی از حوائج اصلی وروزمره زندگی بشمار می‌آید واز طرف دیگر باندازه هرعامل دیگری که تصورش را بکنید درتوسعه اقتصادی واجتماعی و پیشرفت برنامه های مملکتی موثر است .

این کیفیت اقتضای آنرا دارد که در کار حمل ونقل ،در توسعه وسائل حمل‌ونقل بطوریکه جوابگوی احتیاجات و متناسب باشرایط کنونی کشور ماباشد، دررفع‌مشکلات ونقائص موجود، درهماهنگ ساختن امور مربوط به‌حمل ونقل بارو مسافر ، توجه بیشتری بشود .

مثلا الان سالهاست که ما در موضوع حمل مسافر بوسیله اتوبوس مشکلاتی داریم .اما این‌مشکلات چون‌در شرایط‌کنونی هرقسمتش بیك دستگاه مربوط میشود و دستگاهی نبوده است‌که کار درآنجا متمرکز شود و برای اقدام به‌رفع مشکلات اختیارات واقتدارات کافی داشته باشد کاری از پیش نرفته است .

در زمینه حمل‌ونقل هوائی و دریائی وحمل‌ونقل بوسیله‌خط آهن و کار کامیونهاوغیره نیز که‌دائم بر وسعت واهمیت هر کدام افزوده میشود هم مردم مشکلاتی دارند ، هم موسسات‌حمل ونقل واین مشکلات رائیز چون مثل حلقه زنجیر بهم مربوط است نمیتوان بطور تجرید حل‌وفصل کرد واینها همه عواملی است که دولت‌را بصرافت انداخته است تا امور مربوط به‌حمل ونقل رادر وزارتخانه‌یی متمرکز سازد .

سازمان ملل متحد
خبرگزاری فرانسه

محافل نزدیك به دبیرخانه سازمان‌ملل‌متحد گفتند که گونارياريتك میانجی سازمان‌ملل‌متحد در مذاکرات غیرمستقیم‌خود با اعراب‌واسرائیل با دشواریهای بزرگی روبرو شده است .

یارینك دیشب با نمایندگان چهارکشوربزرك عضو شورای امنیت ملاقات‌کرد و نتیجه‌نخستین جلسه مذاکرات خودرا باآنها درمیان نهاد .

گفته می شود که طرفین در نظریات خود کوچکترین تغییری نداده‌اند وازاین روفعالیت گونارياريتك اگر باشکست کامل روبرو نشود نتیجه فوری نخواهد داشت .

ناظران سیاسی گفتند با تجهیزات‌مصر:

درجنگ آینده،اسرائیل کمترین شانس پیروزی سریع ندارد

اسرائیل همچنان اصرار دارد که در مذاکرات بجای‌نمایندگان‌دائمی سه کشور در سازمان ملل‌متحد وزیران امور خارجه آنها شرکت کنند .

ژنرال موشه‌دایان وزیر دفاع اسرائیل درپارلمان آن کشور در پاسخ سئوال نمایندگان گفت که شوروی ومصر باردیگر مقررات آتش‌بس را در کانال‌سوئز نقض کرده‌اند . دایان افزود که‌مصریها پنجاه پایگاه جدید موشك‌انداز در ساحل غربی کانال سوئز احداث کرده و کار تعمیر یکصد پایگاه موشکی دیگر را که در جریان نبرد های قبلی توسط اسرائیل منهدم شده بود آغاز کرده‌اند .

وزیر دفاع اسرائیل افزود که مصریها ۲۵۰ توپ سنگین نیز در ساحل مستقر ساخته‌اند . دایان ضمن نطق دیگری روش اسرائیل را در بحران خاورمیانه تشریح کرد و گفت :

افکار عمومی اکنون این‌سئوال رامطرح کرده است که چگونه باوجود نقض‌مقررات آتش‌بس مادر مذاکرات غیر مستقیم با اعراب شرکت کرده‌ایم ولی‌باید دید آیا قراردادی هست که ما با همسایگان خود بسته باشیم‌و ازطرف آنها نقض‌نشده باشد . آیا جنك شش‌روزه نتیجه نقض قرارداد مربوط به‌استقرار نیرو های سازمان ملل متحد درمرز های دو کشور از طرف مصر نبود ؟ماز طرف همسایگان‌خود با این پیمان شکنی ها عادت کرده‌ایم .

دایان گفت درست است که من ترجیح می‌دادم کشوری‌چون سویس همسایه ما باشد ولی حالا که اینطور نیست باید در برابر حقائق سر تسلیم فرود آورد .

دایان افزود که تهدید های پرزیدنت انورالسادات‌مارا مجبور می‌کند خودرا بطور کامل برای نبرد آماده کنیم‌وتنها آمریکائی ها میتوانند و میخواهندبه‌ما کمك کنند وبرای آنها بسیار آسان خواهد بود که‌در صورت‌شکست مذاکرات و اتخاذ روش‌آشتی‌ناپذیری از طرف دشمنان ما کمك‌های خود را به‌ما از سر گیرند.

*** سفر یارینك**

دایان گفت مذاکرات یارینك بسیار طولانی و دشوار خواهد بود وباید صبر و حوصله‌داشت درنیویورك «زُزف‌تکواح»نماینده دائمی اسرائیل که درمذاکرات یارینك شرکت می‌کند به خبرنگاران گفت که بار دیگر از میانجی سازمان ملل متحد دعوت کرده‌است که‌از اسرائیل دیدن کند. وی گفت تاوقتی‌که یارینك‌از نزدیك بااوضاع‌آشنا نشود از مذاکرات وی نتیجه‌ای بدست نخواهد آمد .

وی‌گفت یارینك امشب‌ازنیویورك عازم تل‌آویو میشود .

یك مقام نزدیك به دبیرخانه سازمان ملل‌متحد گفت که یارینك ممکن است هنگام مسافرت به‌تل‌آویو از قاهره و عمان نیز دیدن کند .

بطور کلی اکنون در هر دو طرف نسبت به نتیجه ماموریت یارینك اظهار بدبینی میشودو قاهره و تل‌آویو مقدمات یك جنك جدید را فراهم میکنند .

ناظران سیاسی عقیده دارندکه در این جنك اسرائیل دیگر کوچکترین‌شانس پیروزی‌سریع رانخواهدداشت زیرابا‌تجهیزات و تسلیحاتی که اکنون مصری ها دردست‌دارند اسرائیل نه‌تنها نمی‌تواند سرزمین های جدیدی بدست‌آورد بلکه مجبورخواهد شد اراضی‌اشغال شده را نیز تخلیه کند .

در نیویورك نمایندگان چهار کشور بزرك دیشب بار دیگر درمحل‌هیئت نمایندگی انگلیس برای بررسی اوضاع خاورمیانه تشکیل جلسه دادند . در پایان این جلسه که دوساعت طول کشید نمایندگان چهار کشور ده روزدیگرباهم ملاقات‌خواهند کرد .

درآخرین حمله چریکهای عرب به مناطق‌تحت اشغال اسرائیل درسوریه(گولان) یك پست نظارت ماموران سازمان‌ملل‌توسط چریکها‌اشغال و چند ساعت در تصرف‌آنها بود . دراین چندساعت چریکها ماموران‌نظارت سازمان‌ملل‌راتوقیف کرده‌بودند و ازرادیو ترانزیستوری آنها برای ارتباط با سایرچریکها استفاده میکردند . این عکس پس از رفتن چریکها از ماموران‌سازمان ملل گرفته‌شده که ازدوربچریکها خبره شده‌اند .

عکس رادیوئی اطلاعات

محاکمه دومین دسته یهودیان در شوروی

مسکو ـ خبرگزاری فرانسه ـ محاکمه دومین دسته از یهودیان شوروی از بعداز ظهر دیروز در دادگاه لنین گراد آغاز شد ولی بلافاصله پس از گشایش جلسه بعلت غیبت یکی از ۹ متهم به تعویق افتاد . بعدا اعلام شد که «یاکان» یك یهودی ۳۰ ساله که روز۱۵ ژوئن درلنین‌گراد بازداشت شده بود بعلت وضع مزاجی نتوانسته است در دادگاه حاضر شود .

بیشتر متهمان در روزی که‌چندنفر از یهودیان شوروی کوشیدند با ربودن هواپیمائی به اسرائیل فرار کنند بازداشت شده‌اند .

در جلسه دیروز از سه متهم که از ۱۵ ژوئن بازداشت شده‌اند بازجوئی بعمل‌آمد که‌یکی‌از آنها « ویکتوریو گوسلافسکی » است که بعلت انتشار یك‌نامه‌سرگشاده در اعتراض به بازداشت های روز ۱۵ ژوئن دستگیر شده است. هر ۹نفر به فعالیت های ضد شوروی متهم هستند .

باآغاز محاکمه دومین دسته یهودیان شوروی در لنین‌گرادبار دیگر موج اعتراض و تظاهرات سراسر اروپا را فرا گرفته است. امروز عده زیادی در شهراستکهلم به‌عنوان‌اعتراض به‌روش‌شوروی‌نسبت به یهودیان دست به‌تظاهرات‌زدند. یك هیئت سه‌نفری از طرف‌تظاهر‌کنندگان قطعنامه‌ای به سفارت شوروی تسلیم کرد که در آن درخواست شده است به آزار و شکنجه سه میلیون یهودی که در شوروی زندگی می‌کنند پایان‌داده شود .

همچنین در این قطعنامه‌درخواست شده است که به یهودیان شوروی اجازه داده شود آزادانه بهرجاکه مایل هستند سفر کنند. درپاریس وبروکسل نیز تظاهراتی بطرفداری از یهودیان شوروی برپا شد .

اعتراض کارگران

امروز شش نفر از کارگران شوروی به نمایندگی از طرف دو کارخانه بزرك‌مسکو نامه‌های اعتراض آمیزی به‌سفارت‌امریکا تسلیم کردند .

در این نامه‌ها بشدت نسبت به رفتاری که در آمریکا با اتباع‌شوروی میشوداعتراض‌شده است .

الکساندر دوربری‌نین سفیر شوروی در واشنگتن نیز قبلا یادداشت شدیداللحنی در این‌باره به‌وزارت‌امور خارجه‌آمریکا تسلیم کرده وخاطرنشان ساخته است که دولت شوروی نمیتواند از این پس امنیت آمریکائی‌ها را در اتحاد جماهیر شوروی تضمین کند . سفیر شوروی دراین یادداشت توجه مقامات آمریکائی را به تظاهرات ضد شوروی که در آمریکا بعمل می‌آید جلب کرده است .

ارتش ترکیه برای بدست گرفتن قدرت آماده میشود

آنکارا ـ یونایتدپرس ـ جودت سونای رئیس جمهوری ترکیه به‌تلاشهای خود برای‌حل‌بحران سیاسی این کشور ادامه‌میدهد وی دیروز مدت ۹۰ دقیقه با سلیمان دمیرل نخست‌وزیر ملاقات کرد و پس از آن با رهبران احزاب مخالف‌بمذاکره پرداخت .

در آنکارا شایع است که فرماندهان ارتش ترکیه خودرا آماده میکنند قاباردیگر زمام امور این کشور را از دست غیرنظامی‌ها خارج کنند .

فوت این شایعه تاحدوذیادی معلول تماس‌هائی است که‌اخیرا میان جودت سونای رئیس جمهوری ترکیه‌بارهبران‌سیاسی این کشور آغاز شده است .

جودت سونای سعی دارد از نفوذ خود برای یافتن راهی جهت پایان‌دادن به اغتشاش وبی‌نظمی مخصوصا در دانشگاههای ترکیه پیداکند.

برخی از ناظران سیاسی‌عقیده دارند که رئیس جمهوری‌ترکیه ممکن است سلیمان دمیرل ، نخست‌وزیر این کشور رابرای تسلیم استعفای کابینه‌اش زیر فشار بگذارد .

برخی از ناظران نیز پیش‌بینی میکنند که جودت‌سونای‌عجالتا باین اندازه اکتفا خواهد کرد که خواستار اصلاح قانون انتخابات ترکیه شود و به‌این وسیله راه رابرای‌انحلال‌پارلمان موجود ترکیه که صلاحیت آن بشدت مورد بدگمانی‌فرماندهان ارتش است باز کند . علاوه بر اغتشاش های دامنه‌دار دانش‌جویان که در ماه های اخیر موجب مرگ ۱۸ دانشجو در زدوخوردهای خیابانی شده‌است نارضائی و بحران در محافل کارگری ترکیه نیز بروشنی محسوس است .

تنها در یکسال اخیر تورم علاج‌ناپذیر ترکیه موجب ترقی سرسام‌آورقیمت‌های‌موادمصرفی شده است . بعنوان مثال پولی که امروز برای خرید یك‌تخم مرغ در ترکیه پرداخت میشود ۵۰ درصد بیش از یکسال قبل است .

تمام شواهد نشان میدهد که فرماندهان نظامی ترکیه عزم خودرا جزم کرده‌اندتادرصورت لزوم از مداخلات جدی وبسیار موثر برای پایان‌دادن به هرج‌و مرج ونابسامانی های اقتصادی این کشور خودداری نکنند .

آتوسیت
۷۶۱۱۴۷-۷۶۳۸۱۵

دومین جلد ترجمه تفسیر شریف مجمع البیان

موسسه انتشارات فراهانی

تفسیرمجمع‌البیان مستغنی از توصیف است زیرا محقق بزرك شیعه مرحوم طبرسی چنان قدرت علمی و ادبی و رعایت جنبه های تفسیری را دراین کتاب نشان داده که‌پس‌ازچندین قرن هنوز در اوج افتخار ودرمجمع‌التقریب بین مذاهب‌الاسلامیه تمام علمای فرق‌اسلامی آن رابعنوان بهترین و یگانه تفسیرجامع شناخته و در سراسر اقطار اسلامی‌انتشار داده‌اند و خوشبختانه ترجمه فارسی آن برای اولین بار به همت این موسسه در آسمان مطبوعات ایرانی میدرخشد . جلد اول و دوم آن زیر نظر فضلای محترم جناب آقایان دکتر محمد مفتح و حاج شیخ‌حسین نوری انجام گرفت .

هدیه هرجلد باکاغذ اعلاو جلد مرغوب ۱۵۰ ریال

موسسه انتشارات فراهانی ـ
بازار بین‌الحرمین ـ تلفن ـ ۵۰۴۶۵

عراق نیروهای خود را ازاردن فرا نمی‌خواند

بغداد ـ آسوشیتد پرس ـ طی برگزاری مراسمی در حضور احمد حسن‌البکررئیس جمهوری عراق مراسم پنجاهمین سالگرد تاسیس ارتش عراق برگزارشد.

بهمین مناسبت چند ناو از ناوگان شوروی‌به‌بندر «ام‌القصر» در قسمت گوشه شمالی خلیج فارس که‌توسط شوروی ساخته شده وارد شدند و مقارن با آن ارتش عراق سلاح های ساخت شوروی را در یك رژه نظامی بمعرض نمایش گذارد .

حسن‌البکر طی‌اظهارات خود تاکید کرد که باوجود آغازگفتگو های‌صلح بین اعراب و اسرائیل نیرو های عراقی را که درشمال اردن ، در برابر خط آتش‌بس با اسرائیل متمرکز نموده است فرا نخواهد خواند .

بیسترو ـ پوب
رستوران فرانسوی
از ساعت ۱۰ بامداد تا ۲بعداز نیم‌شب‌آماده پذیرائی است .
خیابان ثریا ـ بین فیشرآباد وویلا ـ شماره ۳۰۴ ـ
تلفن ۶۱۱۶۴۰

جشن‌های میلاد

بمناسبت میلاد مسعود حضرت امام‌علی‌ابن موسی‌الرضا در شب شنبه یازدهم ذیقعده مجلس جشنی در مسجدالحسین‌تهران نو واقع در خیابان فرخی بعدازنماز مغرب وعشا برقرار از عموم علاقمندان به‌آن حضرت دعوت میشود دراین مجلس سرور شرکت فرمایند .

الاحقر محمدرضاتراپی

از حجاج محترم کاروان حج اعظم و حج‌عظیم و حج رضادعوت میشود روز شنبه ۱۹ دیماه مصادف با میلاد مسعود حضرت ثامن‌الحجج علیه آلاف‌التحیة والثناءازساعت۹الی۱۱ صبح‌در منزل حضرت آیت‌اله آقای حاج میرشمس‌الدین ابهری جهت عرض تبریك و معارفه و آشنائی باصول احکام حج حضور بهمرسانیده‌از بیانات معظم‌له استفاده فرمایند .

حاج حسن عابدین ، حاج کریم عسلی ، حاج رضا اربابی فرد.
نشانی خیابان شهناز خیابان صفا چهار راه اول پلاك ۳۹۰
آ ـ ۶۶۳۴۰

السلطان ابوالحسن علی‌ابن موسی‌الرضا

بافتخار میلاد مسعود حضرت ثامن‌الحجج ارواحنا فداه مجلس جشنی از طرف خراسانیهای مقیم تهران در مسجد ارك ساعت ۷ بعدازظهر روز جمعه (۱۰ ذیقعده) ۱۸ر۱۰ر۴۹ (شب میلاد) برپاست و خطیب اسلامی آقای فخرالدین حجازی در باره مقام ولایت و شخصیت حضرت رضاعلیه‌السلام سخنرانی‌میفرمایند. بانهایت توقیر از عموم اهالی برای شرکت در این مجلس مقدس دعوت مینمائیم .

آ ـ ۶۶۴۳۸ خراسانیهای مقیم مرکز

برای بزرگداشت میلاد مسعود امام هشتم شیعیان‌جهان حضرت امام‌رضا علیه‌السلام از ساعت ۶ بعدازظهر امروز در انجمن دانشوران ایران و ازساعت۱۰ صبح‌فردادر مجمع دین و دانش مجلس شعر و سخن برقرار است . سرافراز فرمائید . خیابان هدایت .

انجمن دانشوران ایران

گروه‌فرهنگی مهرکیش
کلاسهای تقویتی وتك‌درس‌مخصوص
دانش‌آموزان‌وداوطلبان ششم‌های
ریاضی‌وطبیعی‌وسایر کلاسها
ازبیستم دیماه تشکیل‌میشود
دفتر گروه همه روزه جهت ثبت‌نام آماده است
سه راه امین حضور تلفن ۳۵۲۷۵۷

توتم‌وتابو
اثربزرگ«زیگموندفروید»
ترجمه ومقدمه انتقادی از :
دکتر محمدعلی خنجی
دراین کتاب معروف، فروید از نظرگاه‌خاص‌خودبه‌پرسشهای زیر پاسخ میدهد :
منع ازدواج با اقارب‌ازکجاسرچشمه گرفته است ؟
چرا انسانهای بدوی حیوانی‌را بعنوان «توتم» انتخاب و آنرا بیای خود تلقی میکنند ؟
برالحاق نسب به توتم‌چه‌آثاری مترتب است ؟
آیامنع‌ازدواج بامحارم‌ازتوتمیسم سرچشمه نگرفته‌است؟
بین توتمیسم ورسم‌قربان کردن حیوان چه رابطه‌ای‌وجود دارد ؟
آیا حیوان قربانی همان‌توتم است ؟
تابو چیست واز نظر ماهیت ومنشاء چه تفاوتی بامنهیات مذهبی واحکام اخلاقی دارد ؟
در۲۴۵صفحه باکاغذاعلا ـ ۱۰۰ ریال
مرکزفروش: کتابخانه‌طهوری خیابان شاهرضا روبروی دانشگاه تلفن ۴۶۳۳۰

آموزشگاه‌زبان‌انگلیسی‌طاهری
برای کلاسهای زیر ثبت نام میکند :
۱ـ کلاسهای کنکور دانشگاه ها و اعزام‌دانشجو بخارج .
۲ـ کلاسهای دوره اول و دوره دوم دبیرستان .
۳ـ کلاسهای مبتدی .
۴ـ کلاسهای مکالمه (معلم انگلیس زبان)
نشانی : خیابان پهلوی ـ بالاتر ازچهارراه‌امیراکرم ـ کوچه‌ماه
تلفن ۴۲۳۱۵

قابل‌توجه داوطلبان تحصیل
در ممالك انگلیسی زبان
برای‌اولین‌بار درایران
آموزشگاه شبانه ویژه
کلاسهای شیمی ، فیزیك ، ریاضیات ، بیولوژی ، اقتصاد و فارسی را بزبان انگلیسی‌دائرنموده‌است. داوطلبان پس از گذراندن دوره لازم بسنجیدگای امتحانی
دانشگاه‌لندن معرفی‌خواهند شدو خواهند توانست در تهران امتحانات مربوطه را گذرانده گواهینامه‌های G.C.E خود را دریافت‌نمایند .
بدین ترتیب احتیاجی بگذراندن دوره‌های مقدماتی ورود بدانشگاه‌که‌مستلزم مخارج سنگین و اتلاف وقت در ممالك خارج است نخواهند داشت . ضمنا
دانشجویانیکه درایران بتحصیل‌اشتغال‌دارند و مایلند کتب و مقالاتی را بزبان انگلیسی مطالعه نمایند از این کلاس ها استفاده کامل خواهند نمود
ثبت نام همه روزه شروع کلاسها از اول بهمن
نشانی: خیابان حقوقی، کوچه‌آبتین ـ تلفن ۷۱۰۹۰ـ۷۲۰۸۷

باطلاع کلیه دانش پژوهان‌مخصوصادوستداران
فلسفه ، روانشناسی ، روانکاوی
وتحقیق درامور نفسانی میرساند
شرکت نسبی اقبال برای نخستین بارکتاب
ضمیر باطن
(وجدان ناخود آگاه)
را چاپ و منتشرنموده است .
بکسانیکه بخواهند به حالات نفسانی و باطنی انسان پی ببرندومفهوم (من عرف نفسه‌فقدعرف ربه) را بفهمند و علل بیشتر اعمال‌ارادی‌وغیره ارادی خودرا درك کنند وازتحقیقات‌دانشمندان بزرك دنیا راجع بنفسانیات انسان چه از دید فلسفه نظری ومابعدالطبیعه وچه ازنظر تجربی وعلمی وروانشناسی آگاه شوند خواندن این کتاب توصیه میشود «بها ۱۰۰ ریال»
مرکزانتشار : کتابخانه اقبال. خیابان شاه‌آباد
اقبال EQBAL

★ ❋ ❋ ششم‌طبیعی ❋ ❋ ★
«مخصوص دانش آموزان ششم طبیعی مدارس وداوطلبین»
فرصت نام‌نویسی تمدیدشد!
جمعه ۱۸ و شنبه ۱۹ دیماه تمام‌روز
★ شرایط ثبت‌نام :
۱ـ موفقیت در مسابقه ورودی (مربوط به هوش‌وسرعت‌انتقال)
۲ـ سه قطعه عکس ۴ × ۶ همراه‌با شناسنامه عکس‌دار .
۳ـ فیش بانکی بمبلغ ۷۰۰۰ ریال (برای استفاده ازسرویسهای ۵۰۰ر۱ ریال) .
★ تذکر : کلیه وجه فوق بمردودین در امتحانات نهائی مسترد خواهد گردید .
شروع کلاسهای فشرده و عادی که در هفته چهار شب میباشد بقرار زیر است :
عادی : (۳۰ر۷ تا ۳۰ر۹ دقیقه بعدازظهر) و (۸ تا ۱۰ بعدازظهر)
فشرده : (۴۰ر۴ تا ۱۰ر۸) و (۱۰ر۵ تا ۴۰ر۸) و (۶ تا ۳۰ر۹) و (۳۰ر۶ تا ۱۰)
★ حضور دانش آموزان در کلاسها، اجباریست وچنانچه تعداد جلسات غیبت هر دانش آموز بیش از سه جلسه گردد از شرکت در کلاس محروم خواهد گردید .
نشانی : خیابان شاهرضا ـ چهارراه کالج ـ دبیرستان طهران .
تلفن ۴۶۱۲۰

امریکا تابستان آینده مسئولیت جنگ را به سایگون واگذار میکند

پاریس ـ خبرگزاری فرانسه ـ ملوین‌لرد وزیر دفاع آمریکا که در سرراه خود به سایگون وارد پاریس شده بود در یك کنفرانس مطبوعاتی گفت که در برنامه «ویت‌نامی کردن» جنگ پیشرفت‌های قابل ملاحظه‌ای حاصل شده است . نخستین مرحله این برنامه بسرعت انجام می‌شود و دومین مرحله که عبارت‌ازسپردن مسئولیت اداره جنگ به نیروهای ویت‌نام‌جنوبی است در دست اجرا است ولی مسلما وقت بیشتری خواهد گرفت .

وزیر دفاع آمریکا گفت که تخلیه تدریجی ویت‌نام جنوبی از نیروهای آمریکائی ادامه خواهد یافت و اضافه کرد تعداد نیروهای آمریکائی در جنوب شرقی آسیا که هنگام آغاز مذاکرات پاریس بالغ بر ۵۴۹ هزاروپانصد نفر بود اکنون به ۳۴۵ هزار نفر کاهش یافته است . در اول مه ۱۹۷۱ تعداد نیروهای آمریکائی در جنوب شرقی آسیا به ۲۸۵ هزار نفر تقلیل خواهد یافت .

«ملوین‌لرد» گفت ارتش امریکا تاتابستان آینده مسئولیت های جنگ را به‌سربازان ویتنام‌جنوبی واگذارمیکند . اما سربازان آمریکائی همچنان بوسیله‌دادن ملزومات و کمك هوائی درجنگ شرکت خواهند داشت. اظهارات لرد برای اولین‌بار تاریخ دقیق پایان ویتنامی کردن جنگ را تعیین کرد ونشان‌داد که‌رهبران آمریکا نسبت به‌موفقیت‌برنامه ویتنامی کردن جنگ اعتماد بیشتری پیدا کرده‌اند .

ملوین لرد

خطر جنگ داخلی بین هیپی‌های امریکا

وکیل مدافع «چارلزمانسون» در آخرین جلسه دادگاه به هیئت منصفه هشدار داد که اگر رهبر فرقه ، یعنی مانسون را محکوم کنند ، نایره جنگ داخلی‌بین «الاهیی‌ها» آغاز خواهدشد .

وکیل گفت :

«آیاراه بهتری جز دامن‌زدن به‌جنگ داخلی‌هیپی‌ها ندارید؟ اگر ندارید پس مانسون را «مجرم» بشناسید ، و آنوقت به‌بینید که‌به‌دست خود چه‌بلائی بر سرتان نازل کرده‌اید . بعضی ها ممکن است بگویند ما اجازه وجواز اینرا داریم که نسل هیپی‌ها را ازبیخ‌وبن برکنیم» .

هیئت داوران دادگاه وکیل را می‌نگریستند وبیانات عجیب اورا استماع میکردند . وکیل سخت عصبانی‌بود:

مانسون نباید بهانه جنگ داخلی هیپی ها شود ، این شما هستید که مقدمات شروع‌آن را فراهم میکنید !

برخی از گزارش نویسان دادگاه در تفسیر سخنان وکیل مدافع، اظهار نظر کردند که وکیل نیز چون ، دیگر اعضای فرقه مانسون ، هیپنوتیزم مانسون شده وبه اشاره رئیس ، چنین در محضر محترم‌دادگاه ، تاخت وتاز میکند .

تمبر تصویر خوك

هنك‌کنك ـ یکی از اهالی هنك‌کنك امروز از کلیه مسلمانان هنك کنك‌خواست‌تمبر های دارای نقش و نگار خوك‌را « بایکوت» کنند زیرا خوك از نظر مسلمانان حیوانی نکوهیده است. اخیرا بمناسبت سالگرد « خوك» تمبر های یادبود ، با تصویر خوك در سراسر هنك‌کنك در معرض فروش قرار گرفته است .

بدنبال توصیه این مرد که در یك روزنامه صبح هنك‌کنك انتشار یافت ، سرو صدای‌اداره پست هنك‌کنك بلند شد که افراد در خرید تمبرآزادی کامل دارند و این برخودآنهاست که « تمبر خوك » را بخرند یانه ! ادیان در این باره چیزی‌به‌افراد بشر نگفته‌اند .

مادام «کائوکی» زمین خواری میکند ؟

سایگون ـ برای نخستین‌بار در سایگون از طرف دفتر «نگوین کائوکی» معاون‌رئیس جمهوری ویت‌نام جنوبی در مورد مالکیت زمینی که‌همسر کائوکی نیز در دعوای آن شرکت دارد خبری منتشر کرد .

همسر «کائوکی» ادعای مالکیت بیش از ۳۵۰۰ «اکر» از زمین های قسمتی از بخش مرکزی ویت‌نام را دارد . در این میان ساکنین محلی کوهستانی اظهار میدارند که این زمین‌ها به آنها تعلق دارد و در حال حاضر بعلت جنك ناچار به ترك قسمتی از آن مناطق شده‌اند .

همسر «کائوکی» ادعامیکند قصد دارد این زمین‌های‌بدون مصرف را برای آبادانی و احیاء مورد استفاده قراردهد دراین مورد که با این‌زمینها چه باید کرد در حال حاضر باید رئیس جمهوری ویت‌نام جنوبی ودیگر مقامات این کشور مسئله را موردبررسی و رسیدگی قرار دهند .

هروئین در کنار جسدسونی لیستون

لاس‌وگاس ـ ژنرال کلارك رئیس پلیس جنائی لاس‌وگاس اظهار داشت ازآشپزخانه «سونی لیستون» ، چند گرم « ماده سفید رنك » پیدا شده که‌ممکن است هروئین باشد .

وی افزود که ماموران تحقیق از جیب پالتو قهرمان سابق بوکس پانزده‌گرم گرد دیگر پیدا کرده‌اند که ظاهرا ماری‌جوانا است همچنین از کمدوی کیسولی که محتوی ماده سیاه رنگی است پیدا کرده‌اند . کلیه‌این‌موادبه‌آزمایشگاه‌پلیس جنائی برای آزمایش فرستاده شده‌است . جسد سونی‌لیستون دوشب قبل از خانه‌اش پیداشد ولی ظاهرا از مرك وی یکهفته گذشته است .

محدودیت کشت تریاك در ترکیه

واشنگتن ـ آسوشیتد پرس ـ یك مقام سفارت ترکیه در امریکا ضمن دفاع ازبرنامه‌های نظارت برمواد مخدر در کشور خود خواهان امضای یك قرارداد بین‌المللی برای مبارزه با تولید غیر قانونی این مواد شد .

وی همچنین گفت : کشور ترکیه همیشه خواستار اقداماتی برای‌محدود کردن‌تولید همه‌گونه مواد مخدر بوده است .

این مقام افزود: امریکاسالانه بیش‌از۸میلیاردقرص «امفتامین» تولید میکند و بیشتر این قرصها بطور غیرمجاز بدست مصرف کنندگان جوان میرسد . وی اضافه کرد امیدوار است که امریکا نیز لایحه‌ای‌برای محدود کردن تولید این مواد در کشور خود تصویب نماید .

مقارن با اظهار نظر این مقام سفارت ترکیه ، سخنگوی این سفارت نیز گفت : ترکیه‌در کلیه کنفرانس هائی که‌تاکنون درباره محدودیت مواد مخدر در نقاط مختلف جهان‌تشکیل شده‌شرکت کرده و تعهدات خود را نیز بمرحله عمل درآورده ازجمله اکنون فقط در ٤ استان ترکیه خشخاش کشت‌میشود درحالیکه در گذشته‌در بیش از٤٠ استان این کشور روستائیان به کشت خشخاش اشتغال داشتند .

تظاهرات ضد انگلیسی در پاکستان

کراچی ـ خبرگزاری فرانسه ـ امروز در شهرهای لاهور و راولپندی تظاهرات ضد انگلیسی شدیدی روی‌داد و تظاهر کنندگان دفتر فرهنگی انگلیس رادر لاهور آتش زدند .

تظاهرات بدنبال انتشار کتاب مصوری تحت عنوان «هنرعشق ترك‌باتصویر» در انگلیس صورت گرفت .

تظاهر کنندگان که بیشتر آنها دانشجویان بودند مطالب این کتاب را برای پیغمبر اسلام بیحرمتی میدانند.

تظاهر کنندگان شعار هائی باخود حمل میکردند که‌روی آنها این‌جملات دیده میشد: «مرده‌باد امپریالیسم انگلیس، نابود باد سفیدپوستان» .

ماموران پلیس در راولپندی ولاهور برای متفرق‌کردن تظاهر کنندگان از گاز اشك‌آور استفاده کردند .

نویسنده این کتاب ظاهرا یکی از یهودیان هند بنام «بنیهاس‌بن‌ناهوم» است .

زلزله شدید در ژاپن

توکیو ـ دیشب زمین لرزه شدیدی مناطق شمال شرقی ژاپن را به سختی تکان داد . اداره هواشناسی توکیو اعلام داشت که شدت زلزله ۷درجه « ریختر » بوده و مرکز آن در عمق چهل کیلومتری اقیانوس آرام قرار داشت .

زلزله که همراه با غرش‌های مهیب زیرزمینی بود به بسیاری از ساختمانهای این منطقه خسارات نسبتا زیادی واردکرده است .

زنی ازشوهرش به اولبریشت شکایت کرد

آلمان ـ بانوی جوانی در برلن غربی تاخبردار شد که شوهرش‌ضمن ماموریت‌هایش دربرلن بازنی سروسری‌دارد فورا نامه‌ای به «والتراولبریشت» رهبر آلمان شرقی نوشت واز او خواست جلو شوهرش را بگیرد .

او ضمن نامه به‌اولبریشت اطلاع داد که شوهرش ، از فرط بیقراری ، میخواهد معشوقه راازآلمان شرقی به غربی قاچاق کند .

شوهر نیز به‌تلافی، اززنش به‌دادگاه برلین شکایت‌بردو دیروز رای دادگاه زن‌شاکی را به‌پرداخت (چهار هزار تومان)جریمه نقدی محکوم کرد باکلی سرکوفت وسرـ زنش که‌تو آبروی «خودی»را نزد بیگانه برده‌ای !...

فیل را بابت بدهی مالیاتی صاحبش برداشتندولی...

مدرس ـ رویتر ـ مقامات دولتی در شهر «الیبی» واقع در جنوب هندوستان ، فیل یك روستائی را که قادر به پرداخت دیون مالیاتی نبود ، ضبط کرده‌اند . این روستائی۲۵هزار روپیه (حدود سه هزار تومان) بابت مالیات به دولت بدهکار است .

ماموربن وصول مالیات در وارسی مایملك روستائی به‌تنها جنس قابل توجه که بر خوردند یك فیل عظیم‌الجثه بود وفورا او را بابت طلب خود برداشتند. اما با مشکل انتقال این «وجه‌ـ المصالحه» روبرو شدند ، زیرا در اداره مالیات بردرآمد شهر، جای مناسب برای نگهداری فیل موجود نبود سرانجام‌تصمیم گرفتند چوب حراج را درمحل بزنند ، و تاکنون که سه روز از ماجرامی‌گذرد کسی برای خرید روی خوش نشان نداده است زیرا اصولا مردم شهر ضبط و ربط حیوانات را بابت بدهی ، آنهم بدهی مالیاتی را بسیار بدشگون میدانند .

ترکیه قصد شناسائی فوری چین را ندارد

آنکارا ـ خبرگزاری‌فرانسه ـ محافل سیاسی آنکارا اظهار داشتند مسئله شناسائی چین کمونیست که‌ازطرف کارشناسان وزارت امور خارجه ترکیه‌مورد بررسی قرار گرفته است جزو مسائل فوری سیاست آنکارا نیست .

محافل سیاسی آنکارا اظهار می‌دارند که روش دولت‌ترکیه براساس شناسائی‌دوچین‌استوار است‌و عقیده‌دارد که‌هردو کشور باید در سازمان ملل متحد عضویت داشته باشند و تصور نمی‌رود تغییر سیاست بعضی‌از دولتهای عضو اتحادیه اقلانتیك شمالی نسبت به چین کمونیست در روش دولت ترکیه نسبت‌به رژیم پکن تغییری بدهد . از طرف دیگر دولت‌سلیمان‌دمیرل نمی‌خواهد تصمیمی بگیرد که دولت آمریکا آن را نسبت به خودش خصمانه تلقی کند واز همین‌رو نماینده ترکیه‌درمجمع عمومی سازمان ملل متحد به قطعنامه الجزایر و آلبانی در مورد عضویت پکن در سازمان ملل متحد رای مخالف داد.

از طرف دیگر رهبران ترکیه از جنبه احتمال توسعه عملیات خرابکاری نمی‌تواند به‌چین ـ کمونیست امکان دهند که یك سفارتخانه در آنکارا باز کند.

معذلك افکار عمومی‌ترکیه‌مایل است که دولت آنکارا چین ـ کمونیست رابه‌رسمیت‌بشناسند.

درباره تبادل نظر ایران و ترکیه در مورد این مسئله که وزیر امور خارجه ایران به‌آن اشاره کرد در آنکارا گفته می‌شود ظاهرا توسعه‌طلبی چین‌در منطقه خلیج فارس توجه دو کشور را بخود جلب کرده است .

مخالفان جنگ ویتنام راههای ارتباطی واشنگتن را قطع میکنند

واشنگتن ـ «ادگارهوور» رئیس اداره آگاهی‌امریکا (اف . بی . آی)امروز اعلام کرد که مخالفان جنگ ویت‌نام قصد دارند در صورتیکه امریکا کلیه‌سربازان خود راتاماه‌مه ۱۹۷۱ از ویت‌نام خارج نکند راه های شهر واشنگتن را ببندند . «ادگار ـ هوور» بمناسبت‌پایان‌سال ۱۹۷۰ گزارشی تهیه کرده است که در آن گفته شده «انجمن‌ائتلاف ملی علیه جنك ، برتری نژادی و اختناق» که یك گروه ضد دولتی در امریکا است یك‌هیات نمایندگی به ویت‌نام شمالی فرستاده تا بین خود و آندولت یك قرارداد صلح امضاء کند . قرار است پس از امضای این قرارداد نسخه های متعدد آن در سراسر امریکا بین مردم پخش شود و از ملت امریکا خواسته شود که آن را تصویب کنند. پس از آن «انجمن ائتلاف ملی علیه جنك و برتری نژادی» به دولت الثیماتوم خواهد داد که تا ماه‌مه‌سال‌جاری تمام نیرو های خود را از ویت‌نام خارج کند وگرنه آنها شهر واشنگتن را خواهند بست .

یك مقام اداره آگاهی امریکا درباره چگونگی بستن شهر واشنگتن گفت ظاهرا افراطیون قصد دارندتمام جاده ها وپل‌هائی را که شهر های دیگر را به واشنگتن‌وصل میکند قطع کنند و باین ترتیب واشنگتن را از سایر نقاط کشور جدا کنند .

بزودی
نشریه‌ای نو
باسبکی نو

تلویزیون
بدر
جام‌جهان نما
باتصویر روشن‌وصدای صاف

PFAFF
شرکت‌ماجدی
گلچینی از بهترین محصولات سازندگان بزرك ماشین های دوزندگی صنعتی دنیا را باامکانات وسیع و شرایط سهل دراختیار شما میگذارد . خیابان‌نادری‌ساختمان‌فرقانی
تلفن ٤٢٤٢١ ـ ٢٩٢٢٢ـ ٣١٣٤١٤

شوئپس کوچولویادت نره

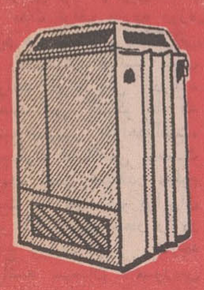

بافشار یك تکمه ، سالن سینما ، کارخانه ، منزل‌خودرا درمسیر هوای گرم نهوبه ایران مکث قرار دهید
قابل نصب به کانال کولر ، برای گرم نمودن محیط های از ۱۰۰۰ تا ۲۲۰۰ متر مکعب
شرکت‌سهامی صنعتی ایران‌مکث
جاده مازندران‌تلفن ۷۸۷۹۹

همزمان باپیشرفت‌های اجتماعی ـ اقتصادی وفرهنگی کشور
بانك اعتبارات تعاونی توزیع
مبتکرجوایزفرهنگی
کامی جدید دراعطای جوایز دارندگان حساب پس‌انداز برمیدارد
بورس تحصیلی
برای ۵ دانشجو حداکثر ۴ سال هرکدام ماهانه ... ۱۵ ریال برای داخل و ۲۰۰ دلار در خارج ازکشور
برای ۵ دانش‌آموز دبیرستانی تاپایان دوره دبیرستان حداکثر ۶ سال هرکدام ماهانه پنج هزار ریال
برای ۵ دانش‌آموز دبستانی تاپایان دوره دبستان حداکثر ۶ سال هرکدام ماهانه پنج هزار ریال
وام خانه بدون بهره
باقساط ۱۰ ساله برای ۵ نفر هرکدام ۱۰۰ برابر موجودی حساب پس‌انداز حداکثر تا ۱،۵۰۰،۰۰۰ ریال
سه میلیون ریال جوایز نقدی
ازپنجاه هزار ریال تا یك میلیون ریال
و
بالاترین بهرهٔ بانکی
بانك اعتبارات تعاونی توزیع مبتکرجوایز ارزنده فرهنگی
۴۹/۰۹۸

از هفته آینده
زیبای جیب بر
در قویترین گروه سینمائی پایتخت

فنورتیس ، الکترونیک
ساعت مچی الکترونیک فنورتیس اعجاز صنعت ساعتسازی
فنورتیس ، دارای (سرویس) جهانی
FORTIS
فنورتیس ساعت سلطنتی
Electronic Fortis wrist watches are the most Extra Ordinary watches in the world.
Fortis Offers the Best Service Royal Fortis

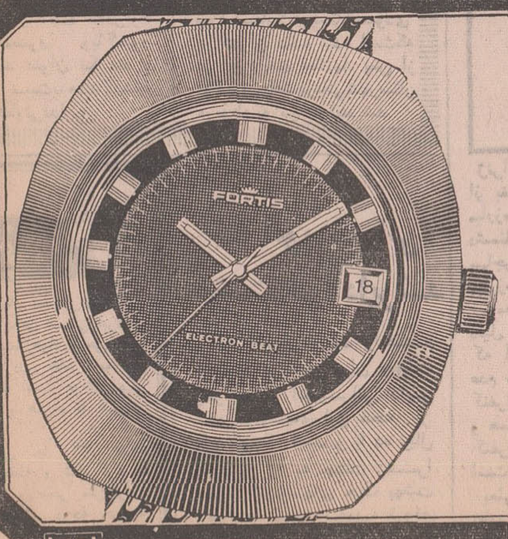

خبرهای روز

سپهبد شفقت ژنرال آجودان شاهنشاه شد

بفرمان شاهنشاه آریامهربزرگ ارتشتاران از تاریخ چهاردهم دیماه تیمسار سپهبد جعفرشفقت فرمانده ارتش دوم بسمت رئیس سرای‌نظامی شاهنشاهی وژنرال آجودان اعلیحضرت همایون شاهنشاه‌آریامهر بزرگ‌ارتشتاران منصوب شد .

تیمسار سپهبد شفقت درسال ۱۲۹۴ در تبریز متولد شد ، در سال ۱۳۱۴ بدرجه افسری نائل گردید وی علاوه بر طی دوره ستاد فرماندهی دانشگاه جنگ ایران دوره عالی پیاده نظام و دوره دو ساله دانشگاه جنگ فرانسه را نیز طی کرده است تیمسارشفقت‌دوره‌دانشکده‌حقوق دانشگاه تهران در رشته قضائی را نیز طی کرده و از دانشگاه پاریس دکترای حقوق رشته حقوق بین‌المللی دریافت کرده است .

مشاغل مهم نظامی وی که تاکنون بعهده داشته عبارتست از فرماندهی گارد شاهنشاهی ، فرماندهی لشگر پیاده رضائیه، رئیس‌ستادنیروی‌زمینی ، معاون یکم فرماندهی نیروی زمینی ، فرماندهی ارتش دوم ، ضمن مشاغل اخیر بمدت ۷ سال نیز ریاست دادگاه عالی انتظامی قضات ارتش را بعهده داشته است .

مذاکرات هویدا با زمامداران فرانسه

پاریس ـ خبرگزاری فرانسه ـ آقای هویدانخست‌وزیر ایران که بطور خصوصی وارد پاریس شده در مدت توقف پانزده روزه خود در این شهرمذاکراتی با زمامداران فرانسه بعمل خواهد آورد ولی درباره ماهیت این گفتگو ها که جنبه‌خصوصی خواهدداشت، هیچگونه اطلاعی بدست نیامده است همینقدر معلوم است که نخست وزیرایران روز ۱۱ ژانویه ناهار را در کاخ وزارت امور خارجه فرانسه مهمان موریس شومان خواهد بود . هنوز معلوم نیست که آقای‌هویدا درمدت اقامت خود درپاریس با ژرژ پمپیدو رئیس‌جمهوری فرانسه نیز ملاقات خواهد کرد یا نه مقامات سفارت ایران در پاریس ازهرگونه اظهاری درباره توقف آقای هویدا در سفارت ایران خودداری میکنند وهمینقدر میگویند که سفر نخست وزیر ایران به فرانسه جنبه کاملا خصوصی دارد .

خیابان دولت یکطرفه شد

پلیس طی‌اطلاعیه خیابان دولت‌را یکطرفه‌اعلام کرد . متن‌اطلاعیه پلیس‌باین شرح‌است :

برای تسهیل‌در امر عبور ومرور و جلوگیری از ایجاد تراکم بدینوسیله باطلاع‌عموم اهالی‌ورانندگان محترم‌پایتخت می‌رساند که خیابان دولت حد فاصل تقاطع‌نشاط تاجاده قدیم شمیران از تاریخ ۱۸ر۱۰ر۴۹ بمدت۱۰روزبطور ازمایشی‌از شرق به غرب یکطرفه‌خواهد بود .شهربانی استان مرکز قبلا ازهمکاری اهالی ورانندگان محترم پایتخت در اجرای مقررات راهنمائی ورانندگی کمال تشکررادارد .

شهردار شهسوار استعفاکرد

عصر دیروز ،آقای رحیم رحیمی شهردار شهسوار استعفای خودرا تسلیم‌انجمن شهر کرد و استعفای وی با اکثریت آراء از طرف انجمن شهر پذیرفته شد .

افزایش قیمت تخم مرغ

قیمت تخم مرغ در این هفته قدری‌بالا رفت،بطوریکه در عمده فروشیها هر کیلو سه ریال و درخرده فروشیها به تفاوت هر کیلو بین ۴تا۶ ریال گران شد .

تخم مرغ درهفته گذشته هرکیلو ۴۶ ریال تحویل فروشندگان میشدودرخورده فروشیها نیز به تفاوت هر کیلو ۵۱ ریال تا ۵۳ ریال بفروش میرفت .از دوروز گذشته قیمت عمده فروشی تخم مرغ هرکیلو ۴۹ ریال ودر خورده فروشی هر کیلو ۵۵تا۵۸ ریال مورد معامله قرار گرفت .

فروشندگان عمده تخم‌مرغ دلیل قانع کننده‌ای که‌مربوط به‌ازدیاد مصرف ویا کمبود تولید باشد عنوان نکردند . قیمت‌مرغ نسبت‌به‌هفته گذشته تفاوتی‌ندارد.

ملاقات وزیر نفت رومانی با دکتر اقبال

بامداد امروز آقای الکساندروبوابا وزیر نفت رومانی در دفتر کار آقای دکتراقبال رئیس هیئت‌مدیره و مدیرعامل شرکت ملی‌نفت ایران حضوریافت و دنباله مذاکرات را ادامه دادند.

رئیس‌سنابستری شد

آقای مهندس شریف امامی رئیس مجلس‌سنا بعلت‌عارضه سرما خوردگی‌و تب درمنزل بستری‌و تحت مراقبت‌پزشکی قرار گرفت ،رئیس مجلس‌به کارهای جاری سنا در منزل رسیدگی میکند .

وزیر اقتصاد به بلژیك رفت

صبح امروزآقای هوشنك انصاری وزیر اقتصاد برای شرکت در اولین کمیسیون همکاریهای اقتصادی ایران وبلژیك عازم بروکسل شد.

در این کمیسیون امکانات توسعه روابط اقتصادی و بازرگانی دو کشور مورد بررسی قرارمیگیرد‌و تصمیماتی جهت توسعه این روابط اتخاذ خواهد شد .

هیات اقتصادی ایران که مرکب ازدوتن از مدیران‌کل وزارت اقتصاد میباشد ،هم اکنون دربروکسل مذاکرات مقدماتی را برای تشکیل کمیسیون وزیران ادامه میدهند .

وزیر اقتصاد قرار است روز پنجشنبه هفته اینده بتهران باز گردد .

در انجمن قلم

روز یکشنبه بیستم دیماه ساعت ۶ بعداز ظهر آقای سعید انور درباره «مستوره کرد» در محل انجمن قلم بولوار الیزابت سخنرانی خواهد کرد .

کنگره جهانی خاورشناسان

بمناسبت‌تشکیل کنگره‌جهانی خاور شناسان در شهر کانبرا پایتخت‌استرالیا ، امروزمرکز امورفرهنگی دربارشاهنشاهی طی تلگرامی تشکیل این کنگره را تبریك گفت . آقای شفا معاون فرهنگی دربار شاهنشاهی‌ودبیر کل اتحادیه جهانی ایران‌شناسان بدین مناسبت اعلام داشت‌که دراین کنگره ، که‌بیست و هشتمین کنگره جهانی خاورشناسان است بیش‌از یکهزار نفر از دانشمندان خاورشناس سراسر جهان‌از جمله هیئت برجسته‌ای از دانشمندان ایرانی که دراین هفته بسرپرستی‌دفترفرهنگی دربار شاهنشاهی به استرالیا رفته‌اندشرکت دارند .

توزیع گذرنامه های حجاج

از امروز، همه روزه از ساعت ۳ بعد از ظهر به‌بعد، متقاضیان گذرنامه حج در تهران میتوانند برای دریافت گذرنامه خودبه همان‌کلانتری که مدارك خویش را تسلیم داشته‌اند مراجعه کنند .

طبق گزارش خبرنگار ما گذرنامه‌های‌حجاج تماما برای ویزا به‌سفارت‌عربستان‌سعودی در تهران داده شده است‌که در مورد شهرستانها، پس از اعاده‌بوسیله‌شهربانی‌شهرستان مربوطه توزیع خواهد شد.

پیش بینی هوا

هوای شمال نیمه‌ابری، مه‌آلود هوای آذربایجان قسمتی ابری و مه‌آلود است. هوای‌نواحی‌جنوب غربی صاف در نقاط ساحلی همراه با مه است هوای دیگر نقاط صاف و همراه با کمی‌ابر است .

بندرعباس با ۳۲ درجه گرمترین نقطه و شهرکرد با ۱۸ درجه زیر صفر سردترین نقطه . حداکثر درجه حرارت تهران ۱۶ و حداقل ۲ بوده است .

خط اتوبوسرانی بهشت‌زهرا دایرشد

به تصمیم شرکت واحد اتوبوسرانی میان‌تهران وبهشت زهرا خط اتوبوسرانی دایر شده اتوبوسهای این خط از نوع کوچک است و با ده ریال مسافران را به بهشت زهرا میبرد. اتوبوسهای خط بهشت زهرا در میدان محمدیه توقف میکنند .

اسراری که ژنرال الراوی در تهران فاش کرد

بامداد امروز ژنرال عبدالغنی الراوی معاون پیشین رئیس‌جمهوری عراق در یك جلسه مصاحبه مطبوعاتی و تلویزیونی که با حضورنمایندگان مطبوعات داخلی‌وخارجی ورادیو تلویزیون تشکیل شده بود شرکت کردوبه‌سئوالات آنان پاسخ داد.

ژنرال‌الراوی از ژوئیه ۱۹۷۰ تاچندی‌پیش‌ناپدیدشده‌بود و درله ماه اخیر‌مقامات بعثی عراق وجهانیان وحتی‌خانواده‌اش اورا کشته میدانستند .اما وی امروزدر مقابل چشمان‌دهها خبرنگار وروبروی دوربین عکاسها‌و تلویزیون ظاهر شد و اسرار تازه‌ای از حکومت بعثی عراق‌رافاش ساخت .

درعکس بالا مدیران جراید خبرنگاران خبرگزاری های‌خارجی ونمایندگان مطبوعات‌هنگام‌مصاحبه باژنرال الراوی (نفر سمت چپ)دیده می شوند.

معرفی الراوی

درابتدای مصاحبه‌آقای‌طباطبائی مدیر کل روابط خارجی وزارت اطلاعات گفت چندی قبل وعده دادیم که از یکی‌ازشخصیت‌های برجسته وعالیرتبه‌عراق سرلشکر عبدالغنی الراوی که در حال حاضر در ایران می باشد ، خواهش خواهیم کرد که در جلسه‌ای باخبرنگاران مطبوعات داخلی‌وخارجی ونمایندگان‌رادیو تلویزیون و خبرگزاری های خارجی ملاقات و مصاحبه بعمل اورند .

بطوریکه مستحضرید‌سرلشگر الراوی که رژیم بعثی عراق ایشان‌رادشمن شماره یك خود معرفی کرده و غیابا باعدام محکوم‌نموده است قبلا در آن کشور دارای مشاغل مهم و برجسته‌ای‌بوده ولی در نتیجه شرایط‌ناگواری که درکشور عراق بوجود امده‌بودناگزیرشد از آن کشورخارج‌شودسرلشگر عبدالغنی الراوی دردوران‌ریاست جمهوری عبدالرحمان‌عارف‌معاون ایشان ونایب نخست‌وزیربوده و مدتی نیز وزیر کشاورزی عراق بوده‌است .

ایشان قبل ازاحرازمشاغل مهم اساسی‌در عراق در قسمت های مختلف ارتش سمت فرماندهی داشته است واز جمله فرمانده لشگرسوم زرهی ان کشوربوده است ایشان همچنین از طرف دولت عراق بسمت سفیر کبیر این کشوردر اطریش‌منصوب‌شد ولی‌این ماموریت‌را نپذیرفت در این موقع آقای‌طباطبائی‌از ژنرال الراوی تقاضا کرد که اجازه دهد خبرنگاران مصاحبه‌راشروع کنند .

دراین‌هنگام‌سئوالات‌خبرنگاران و نمایندگان خبرگزاریها و مطبوعات خارجی اغاز شد .

رئیس‌جمهوری چه گفت

(دولو)دراولین‌سئوال،اقای الراوی بفرمائید که چرا و چطوراز عراق خارج شدیدوبه ایران امدید .

ج: بنام خداوندبخشنده‌مهربان خدارا شکر می کنم وشهادت میدهم که‌خدائی نیست جز اوو شریکی وشهادت میدهم که حضرت پیغمبر بنده وفرستاده‌او است .

درود بحاضرین گرامی من برای اولین‌بار در یك مصاحبه مطبوعاتی ورادیو تلویزیونی شرکت می کنم . بهمین‌مناسبت میخواهم ابتدا شرح مختصری‌از اخلاق‌وروحیات خودم بیان کنم. بخاطردارم که رئیس‌جمهورسابق عراق بمن گفت : اقای‌عبدالغنی یك‌قدری‌سیاستمدار بشو و یك قدری مردم‌را گول بزن‌ومردم‌دار باش .

درپاسخ‌باو گفتم:اگرسیاستمدار وسیاست در نظرشما نیرنك و دروغ‌است وعدم وفا به وعده‌ها، من‌بااین اساس سیاستمدارنیستم ولی‌اگر مفهوم سیاستمداری ، درستگوئی‌دربیان باشد ،درستی کارباشد ووفابوعده باشد ، من بعنوان‌یك‌فردمسلمان‌سیاستمدار هستم

بنابراین برادران عزیزپس‌باید از من فقط انتظار درستگوئی‌را داشته‌باشید . من‌دو روز قبل دریافتم ، یك چنین مصاحبه مطبوعاتی ورادیوتلویزیونی‌هست من‌ازدیروز تاامروز صبح دائما فکر می کردم درباره سئوالاتی که از روش و اینده کشورم میشوم

ـ دراین موقع ژنرال‌الراوی از آقای دولو خواست سئوال خودرا تکرار کند و آن سئوال تکرار شد) .

مبارزه علیه بعثی‌ها

ژنرال الراوی پاسخداد : من از بغداد مهاجرت کردم برای مبارزه و جهاد علیه کفار و دشمنان عراق و دشمنان اسلام مهاجرت کردم تا علیه بعثی‌ها مبارزه کنم ، علیه بعثی‌ها ، زمامداران کنونی‌عراق‌وآخرین دلیل و مدرکی که نشان‌میدهد که آنها دشمنان اسلام هستند عدم شرکت بعثی‌های عراق در کنفرانس اسلامی کراچی‌است و همچنین عدم شرکت آنها در کنفرانس اسلامی اول در جده است .

بعثی‌ها کفر والحادشان را بطور علنی در مطبوعات بیان میکنند و شما بعنوان روزنامه‌نگار بهتر باین حقیقت آشنا میباشید آنها میگویند و در سرمقاله های خود مینویسنددر زمینه رسمی ما سوسیالیست هستیم.سوسیالیست علمی‌هستیم سوسیالیستی علمی‌ومارکسیستی یعنی کمونیست میباشیم .

آنها هیچ فرقی با کمونیست هاندارند جز لباسشان که‌لباس ملی عراق است .

چگونگی فرار از عراق

اما چگونه خاك عراق راترك کردم . بخاطر جهادبود. **یك اتومبیل سواری کرایه کردم واز داخل بغداد به‌خارج بغداد آمدم این ماشین را با ماشین کرایه دیگرعوض‌کردم و مسافت دور و درازی را طی کردم و از تمام مراکز تفتیش وبازرسی مامورین دور شدم‌که مورد بازرسی قرار نگیرم . بعد اتومبیل را ترك کردم و پیاده چند کیلومتر را طی کردم . بعد یك اتومبیل دیگر سوار شدم وسرانجام با اسب مقداری راه امدم وبعد مدت پنجساعت پیاده‌روی کردم .**

در تمام این مدت اسلحه و لوازم لازم را باخود داشتم .

دراین سفر آجودان مخصوص و کاردم «مه‌احمددیا دلیمی» همراه من بودند .

آقای سیاوش آذری پرسید چه‌مقدار از مسافت را پیاده طی کردید .

پاسخ داده شد دوبار .

بار اول ده کیلومتر باردوم پنج ساعت

عملیات وحشیانه

آقای‌نودوشنی پرسید نظرتان درمورد بعثی‌های‌عراق‌چیست؟

نظر من وروش من نسبت به دولت کنونی بعثی عراق مثل نظر هرفرد مسلمان و عراقی و عرب است . نظر هرانسان باانصاف .

کسی پیدا نمیشود که‌ازدولت کنونی بعثی عراق راضی باشد. بگذار به کارهای وحشیانه‌انها بنگریم . بگذارید به‌سیاست کودکانه انها نگاه کنیم ، به اختلاس اموال‌وفراردادن اموال از کشور عراق را به‌وسیله‌انها ببینیم .

آنچه که درباره دولت بعثی عراق گفته میشود : در واقع این یك رژیم ابتدائی وقبیله‌ای است و همه از یك شهر و منتسب به یك محل هستند ، این‌ها زمام امور را احتکار کرده‌اند ولی در واقع باید در دولت ، همه طبقات مردم عراق شرکت داشته باشند وبعنوان یك دولت دموکراسی باید تمام طوایف وملت عراق‌را در بر بگیرد .

۲ میلیون دشمنی بعثی

ژنرال الراوی افزود: امادرباره جرائمی که مرتکب شدندوهنوز هم ادامه دارد نشان می‌دهدکه بوئی از انسانیت نبرده‌اند،نشان میدهد که آنها مقام انسانیت‌را به‌حیوانیت‌رسانیده‌اند چون‌آنها هیچ عقیده‌ای به مذهب و دین ندارند، آنها در این‌منطقه فقط بامذهب مخالفت میکنند .

اینها تصور میکنند که اگر دشمنان خود را سر به‌نیست کنند بیشتر میتوانند در دولت باقی بمانند اینها آدم های احمق وجاهلی هستند وتعداد نفرات کم خود را فراموش کرده‌اند و فراموش نموده‌اند که‌چقدردشمن‌دارند،فراموش کرده‌اند دشمنان‌آنهادرحقیقت دو میلیون نفر هستند و این دو میلیون نفر جمعیت عراق است ،در حالیکه تعداد خودشان از صد نفر بیشتر نیست .

فراموش کرده‌اند که اینها حتی نمیتوانستند یك پاسگاه پلیس را اشغال کنند . اگر «نایف»و«سرلشگرعبدالرحمان داود» نبودند اصولا به مقام نمیرسیدند. در نخستین ایام کار خود به چپ وراست‌نگاه میکردند تا آنهائی را که در سابق از ایشان بهره بردندبا نیرنگ وخدعه بحزب‌کشاندند این به حزب کشاندن باتهدید وخوف انجام گرفت .

پس هرکسی که عضو حزب بعث نیست بعد از انقلاب ۱۷ ژوئیه ۱۹۶۸درواقع قاتلین‌افراد حزب بعث خواهند بود.

انقلاب وشورش

تمام افراد عراق از جمله افرادی که عضو حزب بعث هستند منتظر فریاد بلند هستند فریادی که آنها را صدا بزندو دستجمعی انقلاب‌وشورش‌کنند، تااینکه مجرمین رانابود سازند لذا می‌بینیم که رهبران حزب بعث خودشان ایمان ندارند که مدت زیادی در دولت وحکومت بمانند. بخاطر آن اعتقادی که مخالف عقیده همه مردم عراق است و بعلت جرائم و کارهای وحشیانه آنها .

پس‌انداز رهبران عراق در بانکهای خارج

پس ما در میابیم‌که‌سیاست حزب‌بعث بدو نقطه تکیه میکند اول سیاست احمقانه و کودکانه سیاستی مطالعه‌نشده، سیاستی که برمبنای دستوراتی‌که‌ازخارج دیکته میشود. سیاستی کمترس وواهمه از مردم عراق است نکته دوم روی چپاول و غارت است کمپشتوانه برای روزهای فرار آنها باشد .

پول‌هائی که برای ترور و وحشت میخواهند وتاکنون‌ثابت شده است هرچه تاکنون چپاول کردند و بخارج بردند از حدی که تصور میکنیم گذشته است این پولها با اسمهای قلابی به خارج برده شده است. هرفرد مسئول که در حزب‌بعث است صاحب میلیونها دینار میباشد و اینها دزد و چپاولگر هستند و پولها را با کشتن مردم عراق بدست می‌آورند. در این مورد مثال زیاد است ولی برای مثال عرض میکنم همسر صدام‌حسین نکریتی معاون رئیس جمهوری عراق چندی قبل به سویس مسافرت کرد. او در بانك های سویس ۵۰ میلیون دینار عراقی ذخیره کرده است و ویلائی در آنجا برای‌اقامت خریداری‌کرده است واین عیراز فرار سرمایه عراقی‌ها بخارج‌است که‌بصورت وحشتناك انجام گرفته ومیگیرد وتمام زعمای‌بعثی‌درصدداجرای این نیت، فرار سرمایه هستند. همه اینها نشان میدهد که آنها از سرنوشت آینده خود می‌ترسند و آنها از انتقام ملت‌عراق واز شورش عراق خوف دارند.

حردان تکریتی‌که بعضی ها باومیگویند «سپهبد ستاد» بیش از یک‌میلیون دینار به‌انگلستان فرستاد شرکت نفت عراقی باو کمک کرد که این پول را فرار بدهد .

اما سرمایه‌های کلانی که‌به میلیون ها دینار میرسد بنام سران بعثی درسویس و لندن و نقاط دیگر گذاشته می شود همه باسم مستعار گذارده می‌شود ، و حتی کم اتفاق می ـ افتد که باسم حقیقی در بانك گذارده شود .

اینها جزئی از حقایق است که فساد رژیم بعثی عراق و تجاوز آنها را بمردم نشان می‌دهد . و نشان دهنده تعرض آنها به اموال و ناموس مردم عراق است و همه انسان هارا از آن متنفر میسازد .

مثال دیگر اینست که صدام حسین تکریتی بصلاح عمربن علی دستور داد که یک زمین بخردو درآن یک هتل‌توریستی بسازند . این زمین متعلق به شخصی است‌بنام خیرالله‌تلفا استاندار بغداد که پدر زن صدام‌حسین‌تکریتی‌است .درباره نرخ زمین‌که‌گران بودکشمکش اتفاق‌افتاد چون‌نرخ بسیارزیاد بودصدام حسین خیلی ناراحت شد بالاخره کاری کرد که وی از عراق تبعید بشود .

برادران عزیز کارهای خلاف سران بعثی‌که‌نظائرش درکشور های افراطی‌هم‌دیده نشده همه انسان ها را متحیر و متعجب میسازدوهرعراقی تعجب‌میکند که چطور این‌عده‌دراین مدت‌کوتاه چنین ثروتی‌را بدست آوردندو همه میدانند که این کار ها بخاطر آنست که آماده فرار باشند و متاسفانه قیمت تمام این کار ها را دیگران می ـ پردازند .

علاوه براین‌جرائم آنهابوئی هم‌ازاخلاق نبرده‌اندو هیچگونه ایده انسانی ندارند .

این یک نتیجه بدیهی است چون آنها دین اسلام را بدور انداخته‌اندو به‌دین مارکسیستی و لنینیستی پناه برده‌اند و این نشانه حماقت و کودنی آنها است وقتی این صفات در یک شخص‌جمع شوداین‌شخص بااین اشخاص خائن خواهند بود و حقیقتا هرعراقی میداند که بعثی‌ها خائن هستند وقولی است که حتما بزرگان حزب بعث دراظهارات خود به آن اعتراف دارند نمونه های آن درمطبوعات لبنان و مصردیده می شود .

تعلیمات یهودی ها

آنها دستوراتو تعالیم خود رااز‌میشل‌عفلق الهام میگیرند . معلوم است که میشل‌عفلق مادرش یهودی است . چون درحقیقت یهودی آنست که از مادر یهودی بدنیا بیاید . در واقع‌اینها دستوراتو تعالیمیك فرد یهودی را بکار می برند اگر چه‌پدر میشل‌عفلق عیسوی است .

من بخاطر دارم که پس‌از وحدت مصر و سوریه وآغاز تبلیغات رادیو دمشق وقاهره رادیو صوت‌العرب مطلبی را پخش کردوبه میشل‌عفلق حمله کرد . چون میشل‌عفلق برهم خوردن وحدت را تایید کرد صوت العرب گفت تو ای ستاد میشل‌عفلق آیا بخاطرمی آوری چنین وضعی‌دریک کشورعربی براه انداخته باشند . و بیاد آوریم‌که توکاری‌دراسلام کردی که‌مادر ۱۴۰۰ سال طول اسلام نتوانستیم انجام‌دهیم. توهمیشه به پاریس مسافرت میکردی تا بروی دستورات‌اربابان خودرا دریافت کنی و درفلان تاریخ‌در یک کشور اروپائی اقامت‌کردی درآنجا یک مقام روحانی‌بزرك مسیحی بزرگترین نشان‌مسیحی را بتو داد . این نشان که فقط‌به بزرگان روحانی‌مسیحی داده میشود درحقیقت بخاطر کاری است که تو علیه‌اسلام انجام دادی .

ما اکنون بعثی‌هارا موردسئوال قرار میدهیم که شما واقعا خائن هستید زیرا دستورات را ازیهود دریافت میدارید . این خیانت و حماقت است .

من بمردم عراق اعلام میدارم که بعثی ها کمونیست و فاسد هستند و هر مسلمان باید باانها نبرد کند و کشتن آنها یك فریضه است .این فریضه‌واجب است نه مستحب برتمام افراد واجب است که اینها را بکشند و با آنها مبارزه کنند .

توطئه قتل

از ژنرال الراوی سئوال شد : عمر علی کی بود و راجع به توطئه‌ای که در ایران تشکیل داده بودند خودتان اطلاع داشتید .

عمر علی‌وزیر اطلاعات‌وفرمانده منطقه‌ای حزب‌بعث بود و اکنون به‌خارج از عراق‌باسمت‌دیپلماسی تبعید شده است .

در باره ترور من ، هیچگونه اطلاعی نداشتم . من هیچ‌اطلاعی پیدا نکردم ، پس از این که رادیو بغداد و مطبوعات عراق اعلام کردند . من‌تا دو روز قبل آگاه شدم از مصاحبه مطبوعاتی که پخش شد و جریان در آن مصاحبه گفته شد .

علی باستانی خبرنگار اطلاعات سئوال کرد چرا بعثی‌ها با شما مخالف‌هستند و چرا میخواهندشما را ترور کنند ؟

ژنرال الراوی : معلوم است‌که بعثی‌ها خودرا بر ملت عراق تحمیل کرده‌اند . با نهایت قساوت و بیرحمی با سر نیزه و توپ و تفنك و ترور افراد خود را بر مردم‌عراق تحمیل کرده‌اند. وضع کنونی عراق‌در هیچ کشور دیکتاتوری نیست .

طبیعی است هر ملتی ازچنین دولتی متنفر است و دولت بعثی کنونی عراق‌باهر شخصی‌دشمنی میکند وازهمه‌میترسد مخصوصا اگر کسی محبوبیت‌داشته باشد و رهبران حزب بعث بیش از دیگران میدانند که من نزد عراقیها چقدر محبوبیت دارم و ملت عراق چقدر اعتماد به من دارد و منتظر بازگشت من است تا با آنها علیه ظلم و شر جهاد کنم ، بهمین علت است که بعثی‌ها از من‌میترسند و کوشش دارند مرا ترور کنند .

به بغداد بازمیگردم

آقای بهنوداز آیندگان سئوال کرد چرا ایران را انتخاب کردید و وقتتان چگونه میگذرد؟

در حقیقت من یك زندگی ساده‌ای دارم و در خانه‌ای ساده زندگی میکنم ومیگردم .میتوانم بگویم خانه بغداد من بزرگتر و مفصل‌تر ازاینجا است. درانزوا و تنهائی زندگی میکنم . من بیشتر به‌دین‌ومذهب خودمشغول هستم تا به تجمل .

تاریخ زندگی گذشته من یك افتخار شخصی است و من از گذشته خود چیزی نگفتم . من منتظر فرصت مناسبی هستم که به عراق باز گردم ، اما علت اینکه ایران را برای اقامت موقت انتخاب کردم علل زیادی دارد که یکی از آنها همسایه کشورم است. کشوری است که عقیده‌اش اسلامی است و منطبق با عقیده‌شخص‌من‌است . بدیهی است که از دولت شاهنشاهی ایران قدردان و متشکرم .

برنامه آینده

آقای خیرخواه نماینده کیهان پرسید که ژنرال برای خودشان و کشورشان چه برنامه هائی دارند ؟

من‌بدیهی است که‌منتظر روزی هستم که تمام افراد ملت عراق با یگانگی شورش کنند تا این عناصر فاسد را از بین ببرند . اینها دارند اموال و خون ملت عراق را به هدر میدهند .

البته روز موعود به کشورم باز خواهم گشت وخود را در اختیار ملت و کشورم میگذارم حالا من مسائل را مورد بررسی قرار میدهم تا به‌بینم چه کاری را برای‌خدمت‌ویاری کشورم‌میتوانم انجام دهم تا بتوانم در آینده تمام خسارات و ویرانیهای فعلی را جبران کنم بهمین مناسبت بعثی ها تظاهر به مترقی بودن و دست چپی بودن می کنند آنها در حقیقت مزدور وقطاع‌الطریق هستند . ملت عراق پیراهنهای کثیفی را که بتن دارد کنار خواهد زد و حقیقت عریان را نمایان خواهد کرد . آنها افراد زیادی را کشته و ترور کردند .

شهادت عبدالعزیز بدری یک مثالی است بر حقیقت این امر و افراد زیادی هستند که در برابر چشمان ملت عراق کشته شدند .

بعضی ها ادعا می کنند که در زمینه مشکل فلسطین به فدائیان فلسطین کمک میکنند ولی‌عراقیها و فلسطینی ها وتمام اعراب می دانند که بعثی ها جز کلام مزورانه چیزی نمی گویند آنهاهیچ‌کاری را انجام‌نداده‌اند، مقامات دولت جمهوری متحده عرب هم این را بیان کردند .

کنترل نشریات محرمانه

سئوال شد اکثریت اعضای کابینه‌ای که شما عضویت آنرا داشتید از کمونیستهاوبعثی ها بودند شماکه میگوئید فردمسلمان و با ایمانی هستید چگونه باآنها همکاری داشته‌اید؟

ژنرال‌الراوی پاسخ داد : در حقیقت کابینه‌ای که من عضو آن بودم در حدود ۱۵ عضو داشت‌که‌همه‌ازافرادسوسیالیست بودند . سوسیالیست هائی در مظاهر گوناگون و دو وزیرکرد داشت . این دو وزیر مستقل بودند و دو وزیر دیگر از شیعیان عراق و مستقل بودند .

من تنها فرد شافعی مذهب مستقل این کابینه بودم . با این حال چنان نیروئی داشتم که تمام نشریات محرمانه و زیر زمینی عناصر سوسیالیستی را که در وزارت عضویت داشتند کنترل میکردم .

آنهامی‌گفتنداین کابینه،کابینه عبدالغنی الراوی است . وزرای چپ خیلی از من می ترسیدند و مثل شپشی که له شده‌باشند و دور افتاده باشند بودند .

کابینه‌ای که عبدالرحمن‌عارف تشکیل داده بود بجای کابینه‌ای بود که من قرار بود تشکیل دهم میدانستند که اگر من کابینه را تشکیل دهم آبرویشان را می ـ برم .

گروه گروه به عبدالرحمن عارف مراجعه می کردند به طرز بیسابقه‌ای تا او را بازدارند از این که من این کابینه راتشکیل دهم . او شخص ضعیفی بود و به آنها تسلیم شدو نتیجه آن کودتائی بود که علیه اوشد و الان او در تبعید به سر می ـ برد .

کودتا علیه عبدالکریم قاسم

خانم‌آزادی از خبرگزاری پارس‌پرسید که چرا شغل سفیری را در اطریش نپذیرفتید ؟

الراوی ـ برای پاسخ به این سئوال‌بایدقدری به عقب‌برگردیم. من در زمان عبدالکریم قاسم با درجه سرتیپ ستاد بازنشسته شدم . روز چهاردهم رمضان‌که کودتای بعثی ها علیه عبدالکریم قاسم اتفاق افتاد دو سال از بازنشستگی من می گذشت . من باللباس شخصی به پادگان حبانیه وارد شدم و این لشکررا تصرف کردم‌وتمام افراد پادگان حبانیه را به بغداد اعزام کردم. تمام این کار در مدتی کوتاه‌که برای بعضی ها خیالی بود یعنی دریکساعت و نیم انجام گرفت با خودمان ساز و برگ هائی برداشته‌بودیم که بیش ازظرفیت و تحمل ما بود . وقتی به‌بغداد رسیدیم عبدالکریم قاسم را در دژ وزارت دفاع محاصره کردیم در وزارت دفاع ۳۵۰۰ نفر **سرباز مستقر بودند ولی من با ۳۱۰ سرباز آنها را محاصره کردم در حقیقت نیروی من یک دهم نیروی قاسم بود . چون من‌در خارج بودم و او در داخل توانستم محاصره را ادامه بدهم تا بتدریج نیرو های عبدالکریم قاسم و تانك ها وزره‌پوش ها به نیرو های من پیوستند و تمام سربازان ونیروهای‌عبدالکریم‌قاسم‌رااسیر کردم وروز دوم عبدالکریم‌قاسم رابازداشت کردم . من رئیس محکمه عبدالکریم قاسم بودم و من خودم ناظر اجرای حکم عبدالکریم قاسم بودم چون او کمونیست بودو مرام کمونیستی رادرعراق رواج داده بود. ازاین واقعه متوجه میشوید که من شخص اول کودتای ۱۴ رمضان بودم.**

پیروزی در دست خداست . بعثی هائی که در این کودتا شرکت داشتند ،۶۳۰ نفربیشتر نبودند و۲۳قطعه سلاح داشتند. اگر خداوند مرا یاری نمیداد وپیروز نمیشدیم تمام بعثی هااز بین می‌رفتند و کشته میشدند . پس از کودتای ۱۴ رمضان من فرمانده لشکر سوم زرهی بودم همانطور که گفتم‌راستگو هستم‌ـ بهمین جهت هروقت مطلبی‌می‌شنوم فکر میکنم گوینده هم راستگو است.

عبدالسلام عارف رئیس‌جمهور وطاهر یحیی نخست‌وزیر وقت عراق ازمن خواهش کردند که پست وزارت کشاورزی را قبول کنم ،وبمن گفتند عراق‌کشوری کشاورزی است . باوجود این غلات وحتی گوشت‌وبرنج رااز خارج وارد میکنیم و حتی علف حیوانات و خوراك‌دام‌را از خارج وارد میکنیم. برادربیامارا نجات بده ما میخواهیم شخص قوی و پاکدامن و مقتدر روی این کار قرار گیرد . منهم قبول کردم و حتی کمی وعده دادند که تمام اختیارات لازم رئیس جمهور و نخست‌وزیر رابتو می‌سپاریم .اما وقتی وزیر کشاورزی شدم متاسفانه این دونفر هیچگونه کمکی بمن نکردند . معهذابا نیروی معنوی و پشتیبانی کارمندان‌وزارت کشاورزی‌موفق شدم کار کشاورزی رابه‌یك‌راه صحیح بیاندازم .

این امر باعث شد که روحیه عالی پیدا کنند.

بعد از اینکه از پست وزارت کشاورزی کنار رفتم بمن گفتند که این‌وزارتخانه‌در عرض‌چهل سال اینچنین‌وزیری بخوددندیده است .

من شش ماه در آنجا بودم درترمیم کابینه‌من‌از کابینه‌خارج و بسمت سفیر عراق دراطریش منصوب شدم و بجای من یک وزیر دیگر که وزیر دست چپی بود روی کار آمد . من متوجه شدم که عبدالسلام عارف دروغ میگوید و میخواهد مرا از ارتش دور کند و با سمت سیاسی به خارج بفرستد . او کوشش داشت‌که‌محبوبیت مرا درارتش با دادن یک وزارت خراب و از بین ببرد و مرا آلوده کند ، اما بر عکس تصور او دروزارت کشاورزی هم برد از آن من بود و همین امر موجب شد که اوبهدفش‌نرسد لذا تصمیم‌گرفت مرا با سمت سفیر عراق در اطریش از عراق خارج کند .

مشاجره با بزاز

بهمین علت من این مقام را نپذیرفتم . یکسال و دو ماه اسم من سفیر عراق دراطریش بود . اما من قبول نمیکردم که به اطریش بروم . در این مدت حتی در وزارت خارجه هم حضور نیافتم . در همین مدت سه‌بار طاهر یحیی نخست وزیر عراق مراخواست و کوشش کرد که من این شغل را قبول کنم و بخارج بروم و خود عبدالسلام عارف هم دو بار مرا خواست و او هم بسهم خود کوشش هائی کرد که بخارج بروم . آخرین باری‌که‌مرا مقامات عراقی‌احضار کردند عبدالرحمان بزاز مرا خواست (و این وقتی بود که کودتای‌عارف‌عبدالرزاق بناکامی انجامید) . و او هم کوشش داشت که من بروم و در همان جلسه یک مناقشه و گفتگوی شدید بین ما انجام گرفت.

علت نپذیرفتن شغل این بود که من میدانستم که آنها هدف خدمت بمملکت ندارند بلکه مایلند مرا از سربازکنند و از مملکت دور نمایند .

حمله کمونیستها

آقای بهمن شاهنده نماینده خبرگزاری آلمان سئوال کرد که‌دربعضی از جراید اروپائی نوشته شده بود که اگر عبدالغنی الراوی حکومت را بدست بگیرد علیه نیرو های مترقی‌که هم اکنون تحت‌فشار رژیم بعثی های عراق هستند اقدام خواهد کرد . آیا این نظر صحیح است یا نه ؟

بقیه در صفحه بیست‌ویکم

نزاع حسینعلی بیك ومیرزاآنتونی سفیران شاه عباس در حضور نماینده پاپ !

رابرت شرلی را می‌خواستند زهر بنوشانند که زن ایرانی او با اشمشیر نجاتش داد !

شاه عباس ریش سفیر عثمانی را برید واو را راند !

سیل نامه‌های عاشقانه زنان اسپانیولی بسوی دون ژوان‌ایران‌سرازیر شد !

سلام آقای سفیر کبیر!

از: علیرضا طاهری

سفیر ایران، هدایای دولت را فروخت و گریخت!

همان‌طور که در شماره پیش آوردیم ، شاه‌عباس سردار قزلباش و مورد اعتماد خود ـ حسینعلی بیك بیات ـ و نیز یك کارشناس‌انگلیسی به‌نام«آنتونی شرلی» را راهی فرنگستان کرد تابا پادشاهان کشورهای‌اروپایی پیرامون روابط تجاری و عقد پیمان همکاری در نابود ساختن امپراتوری عثمانی ، به‌گفت‌وگو بنشینند . گرچه «سرآنتونی شرلی» نقش راهنمای حسینعلی بیك بیات را برعهده داشت‌ولی شاه‌عباس اعتبار نامه‌یی به ارزندگی سفیر ایرانی خود به‌او داده بود و شاید همین برابری بود که‌بارها میانه حسینعلی‌بیك بیات و « سرآنتونی شرلی » اختلاف انداخت . دراین سفر که چهار قوچی ـ از سواران اصیل ایرانی ـ یك روحانی و نیز چهارده مستخدم همراه دو سفیر ایران بودند، اختلاف‌میانه «آنتونی شرلی» و بیات چنان بالا گرفت که‌در شهر«سی یه‌نا» با حضور کاردینالی که نماینده پاپ بود ، این‌دو به نزاع پرداختند ، ماجرا وقتی به‌اوج رسید که «بیات» از «شرلی» هدایایی را که شاه عباس‌بزرگ به او داده‌بود ، خواست ودراین جا بود که معلوم شد ، سفیر انگلیس‌شاه‌عباس‌بزرگ، هدایای دولت ایران را که می‌بایست به پادشاهان فرنگی داده می‌شد ، در مسکو به بازرگانان انگلیس ساکن کرانه‌های‌بالتیك فروخته است . فاش شدن این رازچنان دردناك بود و افتضاح‌آمیز که سر «آنتونی شرلی» ، گریخت و ناگهانی‌ناپدیدشد ! حسینعلی بیك‌بیات نیز در تعقیب سفیر فراری، کاری نمی‌توانست‌بکند، پس ماموریت خود را به تنهایی ادامه داد . در حالی که قبلا به همراهی «شرلی»با تزار روسیه، رودلف دوم ـ امپراتور آلمان‌ـ دوك و نیز پاپ ملاقات کرده بود .

ترور دراسپانیا

حسینعلی‌بیك بیات در پی دیدار با پاپ ، به اسپانی سفر کرد و با خوشرویی و میهمان نوازی پادشاه این کشور روبرو شد . پادشاه‌اسپانی حسینعلی بیك بیات‌راچنان به‌مهربانی نواخت که حتی او را دوماه در دربار خود نگاه داشت و هنگامی که او ناگزیر به ادامه سفر بود ، هدایای فراوانی برای شاه‌عباس تقدیم داشت و دستور داد که گروه نمایندگی ایران تا شهر «لیسبون» میهمان‌دربار اسپانی باشند .

دو منزل مانده به«لیسبون» ناگوارترین رویداد زمان ماموریت حسینعلی بیك بیات خود نمود : درمیان گروه نمایندگان شاه عباس بزرگ ، یك روحانی‌نیز حضور داشت‌که مراقب اعمال دینی اعضاء گروه نمایندگی ایران باشد . در «مریدا» ـ دو منزلی «لیسبون» یك مرد معتصب اسپانیول با کارد به‌این روحانی ایرانی که آخوند زین‌الدین نام داشت وبه پیشنهادپیشوایان مذهبی‌اصفهان، همراه گروه نمایندگان ایران شده بود ، حمله برد و پیشاز آن که کسی به‌خود بیاید ، او را با ضربات کارداز پای‌درآورد. این ترور و رفتار وحشیانه ،«حسینعلی بیك‌بیات» رادلتنگ و اندوهگین‌ساخت و سرانجام برآن شد تا «اوروج‌بیك» ـیکی ازهمراهان و منشی اول‌سفارت‌ـ رابدربار اسپانی بفرستد و خودبها بطلبد .

گرچه اولین گروه نمایندگان‌شاه عباس بزرگ در بیشتر کشورهای اروپایی با استقبال روبرو شد ولی از مساله ترور مرد روحانی و گریختن مرموز «سرآنتونی شرلی» بسادگی نمی‌شد گذشت و همین هم شاه‌عباس را برآشفت تا بجایی که گروهی برآنند که «حسینعلی‌بیات بیك»هرگز خود به ایران بازنگشت تا از خشم شاه عباس در امان باشد . این که چرا و چگونه «سرآنتونی شرلی» با تمام علاقه‌یی که شاه عباس به او داشت ، گریخت ، رازی است که هنوز کسی بدرستی پرده از آن برنداشته و هرچه گفته میشود ، در میدان حدسیات دور میزند . نکته جالب توجه این‌جا است که شاه‌عباس در تمام نامه‌هایش ، نام «شرلی» را مقدم بر «بیات» برده بود تا بتواند با آزادی خدمتگزار دولت ایران باشد.

دون‌ژوان ایرانی

«اوروج بیك »ـ قوچی باشی‌ـ نیز داستان جالبی دارد : پس از آن که ماموران اسپانیول ، قاتل متعصب آخوند زین‌الدین راگرفتند و او اعتراف کرد که روحانی ایرانی را بگمان این که او میخواهد اسپانیائی هارا مسلمان کند ، کشته است ، «اروج بیك » بیدرنك به فرمان سفیر کبیر به دربار اسپانیارفت تاخون بهابطلبد . پادشاه‌اسپانی که از شنیدن این خبر بسیار اندوهگین شده بود ، خواست «اوروج بیك » را فوراپذیرفت و خوانبها راپرداخت.اما«اوروج‌بیك »که مردی خوش سیما و بلند بالا بود ، دیگر بسفر با گروه ایران ادامه نداد .درواقع او نیز سرنوشتی چون دون‌ژوان اسپانیا داشت ! « آنتونیو گووه‌آ » ـ یکی از سفیران فیلیپ پادشاه اسپانی بدربار شاه عباس ـ در سفرنامه خودبه ماجرای اروج بیك نیز اشاره کرده‌است:

« اروج بیك از همان‌بار اولی که باقبای ملیله‌دوزی و خنجر گوهرنشان ، کلاه بلند پوست بره ، زلفان مشکین و چهره گلگون همراه سفیر ایران برای شرفیابی به حضور پادشاه اسپانی براه افتاد ، زنان اسپانیول شیفته و فریفته‌او شدند و بسیار نامه و پیام های‌عاشقانه برای‌اوفرستادند! «اروج بیك بازبان‌اسپانیول آشنایی نداشت‌ولی‌مترجمین نامه های عاشقانه زنان‌جوان و دختران‌مهسیمای‌اسپانیایی را برای وی میخواندند. «سفیر و ملای‌مراقب گروه ـآخوند زین‌الدین ـ از ماجرا آگاه شدند و اروج‌ـ بیك را تهدید کردند که جریان‌رابه‌عرض شاه‌عباس خواهند رساند و وی را از گروه خواهند راند ! شاید همین پیام های تهدید آمیز و ترس از شاه عباس بود که پس از ترور آخوند زین‌الدین ، سوار بلندقامت ایرانی را در اسپانیاماندنی کرد!

«وقتی عشاق دلخسته اروج‌ـ بیك باخبر شدند که اوتصمیم به بازگشت ندارد ، کوشیدند تاگوی سبقت از دیگری‌بربایند و اولین زنی باشند که‌جایی در آغوش مرد رشید ایرانی‌می یابد . سیل گوهر ، نقدینه و هدایای گوناگون بود که از این سوی و آن سوی برای اروج‌بیك‌فرستاده‌میشد ونیزنامه های عاشقانه که جای خود دارد.

«اروج بیك نیز رسما از گروه نمایندگان ایران کناره گرفت و باپول ، گوهر و هدایای دلباختگانش ، خانه و دستگاهی برای خود بپا داشت و یکی دو تن‌ازماموران‌وهمراهان ایرانی رانیز نزد خود برد!»

حسینعلی بیك بیات‌باا‌ین رفتاربرمیزان شدت‌تهدیدات خود افزود و وی را بیدین خواند اما یاران اسپانیول ، دون‌ژوان ایرانی به‌او گفتند که اگر به مذهب کاتولیك بگراید ، کلیسا از او پشتیبانی خواهد کرد .اروج بیك نیز در پذیرش‌این پیشنهاد ، درنك نکردوبدین مسیح گروید اما هرگز لباس مخصوص ایرانیان را از تن‌بیرون نیاورد و به‌آن وفادار ماند . شگفتا که دون‌ژوان ایرانی تمام دل‌ـ باختگان اسپانیول خود را ناکام و نومید باز میگرداند اما سرانجام روزی رسید که خود دل به عشق یك سیه چشم دخترکی دلربا بست‌و این بار، این دخترك مست چشم اسپانیول بود که دست رد بر سینه دون‌ژوان‌ایرانی کوفت ! اروج بیك تا پایان زندگانی خود در آتش‌این عشق ، سوخت و ساخت و حاصلی نبرد مگر ناکامی !

برادر سفیر فراری

گرچه عثمانیان بار هااز سرداران ایران شکست خورده بودند اما بازخراب ـ کاریهای این امپراتوری و دست اندازی هایش به‌خاك ایران ، به شاه‌عباس‌فرصتی نمی داد که درس عبرتی‌به پرتقالی های متجاوز بدهد و آنان را از خلیج‌فارس‌براند. زمانی پیاده کردن این نقشه عملی می‌بود که خیال شاه عباس از سوی امپراتوری عثمانی راحت باشد .یك‌نبرد بزرگ نیز به همراهی‌احتیاج داشت :

همراهی پادشاهان دیار فرنك.

شاه‌عباس که دیگر از همکاری سلاطین فرنك ناامید شده بود ، سرانجام پیشنهاد « پاپ کلمان هشتم » را پذیرفت و این بار « رابرت شرلی » ـبرادر سرآنتونی‌شرلی فراری ـ را فرمان داد که به نمایندگی او بدیدارشاهزادگان مسیحی برود و آنان‌رادریکسره کردن کار عثمانیان هم پیمان سازد . اما این ماموریت نیز پایانی جز ناکامی نداشت و پادشاه اسپانی باوجود تلاشهای بسیار « رابرت شرلی » ،حاضر نشد پیمانی با ایران ،علیه‌عثمانی ببندد . در این هنگام از سوی شاه عباس بزرك سفیر دیگری بنام ، «دنکیزبیك‌روملو »نیز به اسپانی آمد .

رابرت شرلی درماه‌اگست ۶۱۱ از اسپانیا به انگلستان رفت و خواست شاه عباس بزرك را با « جیمز »اول ـ پادشاه انگلستان ـ در میان گزارد. اماهیاتی که‌ژاك‌اول مامور مطالعه روی پیشنهاد شاه عباس کرده بودند ،اظهار داشتند که همکاری‌انگلستان دربرانداختن‌امپراتوری‌عثمانی سودی برای‌این کشور دربر نخواهد داشت ! « رابرت شرلی » نیز با ناکامی سه‌سال بعدبه ایران‌بازگشت.برخلاف برادر بزرگش «انتونی »ـ که شاه عباس به او لقب‌میرزاداده و همه جا او را میرزا انتونیو می خواندند ـ با توجه به بازنگشتن میرزا انتونی جالب بگوئیم که این خود او بود که پیشنهاد تشکیل گروه نمایندگان دولت ایران را به شاه عباس بزرك داد ، این پیشنهاد را در زمانی مطرح کرد که شاه عباس فرمان داده بود ریش ایلچی .سفیر. عثمانی را ببرند و او را به اسلامبول بازگردانند !

با وجود ان که « انتونی‌شرلی» گریخته بود ، شاه عباس«رابرت شرلی »را که از هژده سالگی به ایران آمده بود ـ گرامی‌داشت و هر سال دو هزاراشرافی ضمن هدایای دیگر به او می بخشید و حتی او را «چاکر مخصوص» خود کرده بود .

«رابرت شرلی » نیز بااین که به مذهب کاتولیك ایمان داشت ، چون ایرانیان لباس می پوشید و گوشواره‌یی به گوش کرده بود و پس از ده سال با « سامپسونیا » دختر برادر زاده یکی از زنان شاه عباس ازدواج کرد . این‌دو پس از ازدواج‌راه اروپا را در پیش گرفتند اما در میانه راه گروهی از راهزنان بتحریك دشمنان ایرانی «رابرت‌شرلی» راه را بر آنان گرفتند و «شرلی » را بدرختی بستندتا به‌او زهر بنوشانند . اما «سامپسونیا »شمشیر یکی از راهزنان را برداشت و پس از کشتن یکی از آنان با شجاعت شوهر خود را نجات بخشید .

آخرین قسمت ـ در شماره آینده : نگاهی گذرابه روابط سیاسی ایران و دنیا در اخر دوران حکومت صفویان و نیز دوران قاجاریه تا بامروز

ناپولئون بوناپارت در اندیشه فتح هندوستان از راه ایران بود . ناپولئون :

میرزا رضا قزوینی همراه گروهی به اردوگاه ناپولئون رفت و پیمانی بااو بست .

ناپلئون

خواهان دوستی ایران

ناپولئون امپراتور گسترشخواه فرانسه همواره در پی جلب دوستی ایران بود ، زیرا از راه این دوستی وهمراهی می توانست باگشودن هندوستان به ارزوی دیرین خود برسد ، ایران نیزدر دوران سلطنت فتحعلیشاه فاجار برای سرکوبی و مقابله باروسها به کمك یك‌دولت مقتدر دیگر نیازداشت و میان انگلستان و فرانسه دودل‌بود . اما بی‌ـ مهری انگلیسها او رابسوی ناپولئون کشاند وسفیرروس‌ـ که دولتش از فرانسه شکست خورده بود ـرابرای بستن پیمان اشتی بی‌جواب گزارد وبشتاب یك گروه نماینده را بسرپرستی میرزا رضاخان قزوینی به اردوگاه ناپولئون در «فین‌کنشتاین »فرستاد . ناپولئون نیزاین گروه‌راباآغوش باز پذیرفت ودر همان اردوگاه پیمان اتحادی باایران بست، درحالی که‌پیمان بروشنی بسودفرانسه بود ونکاتی که‌منفعت ایران را دربرداشت ، گنك و مبهم می‌نمود !

اما ناپولئون بعدها معاهده «تیلسیت» را با روسها بست که میگویندضمن‌بستن این پیمان،الکساندر ـ امپراتور روسیه ـ ناپولئون را در آغوش می فشارد و می گوید !

ـ من به اندازه شما از انگلیسها بیزارم !

ناپولئون نیز بیدرنك لب بسخن می گشاید :

ـ پس پیمان صلح میانه ما بسته شد !!

به این ترتیب ، دولت فرانسه با اسودگی خاطر ، پیمان با ایران را از یادبرد وسفارت میرزارضای قزوینی بیحاصل ماند !

شرایط ثبت نام و شرکت در مسابقه ورودی دوره لیسانس «مدرسه‌عالی بیمه تهران»

دارندگان دیپلم کامل متوسطه طبیعی ـ ریاضی باحداقل معدل ۱۲ میتوانند بارعایت مقررات زیر برای شرکت درمسابقه ورودی نیمسال دوم سال تحصیلی ۵۰ـ۱۳۴۹ مدرسه عالی بیمه تهران از طریق مکاتبه ثبت‌نام نمایند . داوطلبان باید مدارك زیر را تهیه و به‌پیوست تقاضانامه که ذیلا نمونه ان درج گردیده است باخط خود وباپست سفارشی به مدرسه‌عالی بیمه تهران ـ خیابان کریمخان زندبین خیابان خردمند و دورولت ارسال دارند . تقاضای ثبت‌نام بایستی تااخر وقت ادازی روز ۲۰ دیماه ۱۳۴۹ به‌پست تحویل داده شود . به تقاضاهائیکه مدارك انها ناقص باشد یابعد از تاریخ مذکور به پست داده شود ترتیب‌اثر داده نشده و کارت شرکت‌درمسابقه ورودی صادر نخواهد شد .

مدارك لازم برای ثبت نام

۱ـ یکبرك فتوکپی دیپلم دوره کامل متوسطه ویافتوکپی جواز قبولی .

۲ـ تعداد سه‌قطعه عکس ۴×۳ که مشخصات داوطلب در پشت انها نوشته شده باشد .

۳ـ یکبرك فتوکپی صفحه اول شناسنامه .

۴ـ یکبرك فتوکپی برك‌معافیت دائم یابرك انجام خدمت‌وظیفه عمومی ویافتوکپی برك معافیت موقت و یا آماده به خدمت که تاپایان سال ۱۳۴۹ مهلت آن منقضی نشده باشد . (متولدین سالهای ۱۳۳۰ به‌بعد نیازی به‌ارسال مدارك‌وظیفه‌عمومی‌ندارند).

۵ـ نسخه اول فیش بانکی به‌مبلغ پانصد ریال بابت حق‌ثبت نام مسابقه ورودی که بایستی به حسابجاری شماره ۳۳۳۳۳ شعب بانك بیمه ایران و یا حساب جاری شماره ۴۵۶۶۰ شعب بانك بازرگانی ایران در تهران ویا شهرستان ها پرداخت گردد .

(مبلغی که برای شرکت در مسابقه ورودی دریافت میشود مسترد نخواهد شد) .

اینجانب بامشخصات زیر تاریخ

نام خانوادگی نام

فرزند مارای شناسنامه شماره

صادره از

که تحصیلات کامل متوسطه خود را در رشته

با معدل درسال

در دبیرستان واقع در شهرستان

بپایان رسانده‌ام تقاضای شرکت در مسابقه ورودی مدرسه عالی بیمه تهران را دارم . به پیوست این تقاضانامه مدارك خواسته شده ارسال‌میشود .

نشانی کامل شماره تلفن

تاریخ محل امضاء

داوطلبان حائز شرایطی که توسط‌شرکت‌های بیمه برای تامین کادر فعلی‌وآینده انها معرفی میشوند بایستی به‌ترتیب‌مذکور دراین آگهی ثبت‌نام کرده و در امتحان مسابقه ورودی شرکت نمایند ودر صورت احراز شرایط مساوی در مسابقه ورودی نسبت به سایر داوطلبان حق تقدم خواهند داشت . این عده‌از شرکت بیمه‌ای که در ان کار میکنند بایستی معرفی‌نامه‌اخذ وبه‌پیوست مدارك خود ارسال دارند .

سایر اطلاعات موردنیاز :

۱ـ شهریه و حق ورزش وبهداشت وحق بیمه دانشجویان سالانه چهل‌هزارریال میباشد که قبول‌شدگان مسابقه ورودی بایستی موقع‌ثبت‌نام در مدرسه یکجا پرداخت نمایند .

۲ـ کلاسهای مدرسه صبح ویابعد از ظهر دایر خواهد بود و نفرات اول قبول‌شدگان مسابقه ورودی حق انتخاب ساعات درس در صبح ویابعداز ظهر را خواهند داشت .

۳ـ مواد امتحان مسابقه ورودی عبارتست از : ریاضیات‌شامل حساب وجبر و مثلثات دوره اول و دوم متوسطه حدود شعبه طبیعی باضریب ۳ وزبان انگلیسی باضریب۳وفارسی باضریب۱ و اطلاعات عمومی باضریب یك خواهد بود .

۴ـ تاریخ توزیع کارت شرکت در مسابقه و محل مسابقه ورودی بعدا اگهی خواهد شد .

آ ـ ۶۲۵۶۶ مدرسه عالی بیمه تهران

همه میدونن که عکس رنگی کداك خیلی خوشگله

همه هم بدونن که

کداکالر

بهترین فیلم برای گرفتن عکس رنگی است .

ظهور وچاپ با مدرن‌ترین دستگاههای الکترونیك درتهران انجام میگیرد

Kodak FILM CAMERAS

ریاست محترم شهرداری تهران

از کوشش هائی که‌آقای نجم‌آبادی شهردار ناحیه ۵ تهران درحفر و تکمیل چاه فاضل آب واقع‌در کوچه‌سید محمد صراف بازار آهنگرها نموده‌اند صمیمانه تشکر و تقاضای تشویق نامبرده را داریم .

کسبه‌و ساکنان‌سرای احمدی‌و کوچه سیدمحمد صراف

آ ـ ۲۹۹۱۱

آگهی مزایده شهرداری مسجد سلیمان

شهرداری مسجد سلیمان باستناد تصویبنامه مورخه ۱۴ر۹ر۱۳۴۹ انجمن شهر۱۲ دستگاه‌اتومبیل‌بشرح مشخصات زیر رااز طریق مزایده بفروش میرساند:

۱ـ اتوبوس مستعمل بدفورد انگلیسی‌مدل ۶۱ با ظرفیت ر۴۰ نفر سه دستگاه

۲ـ مینی بوس مستعمل بدفورد انگلیسی‌مدل ۶۱ با ظرفیت ر۱۹ نفر ۷ دستگاه

۳ـ جیپ استیشن مدل ۶۴ یکدستگاه

۴ـ کامیون شورلت مدل ر۵۹ یکدستگاه

شرایط مزایده :

۱ـ پیشنهاد دهندگان بایستی‌پنج درصدصد مبلغ پیشنهادی را بعنوان سپرده اسناد خزانه و یا ضمانت نامه بانکی بااعتبار حداقل ۲ ماه ویا وجه نقد بحساب ۷۷۱ سپرده شهرداری دربانك ملی‌ایران‌شعبه مسجد سلیمان واریز وفیش مربوطه را ضمیمه پیشنهاد خود نمایند .

۲ـ پیشنهادات بایستی کتبی ودر پاکت‌لاك ومهر شده بدفتر شهرداری تسلیم و در روی پاکت جمله (مزایده ۱۲ دستگاه‌اتومبیل) ذکر شود .

۳ـ پیشنهادات بایستی حداکثر تاپایان وقت اداری‌روز ۵شنبه مورخ ۲۹ر۱۱ر۴۹ به دفتر شهرداری تسلیم‌و رسید دریافت‌نمایند .

۴ـ پیشنهادات رسیده در ساعت۴ بعدازظهر روز پنج شنبه مورخ ۲۹ر۱۱ر۴۹ با حضور کمیسیون مزایده و پیشنهاددهندگان باز وقرائت خواهد شد .

۵ـ شهرداری در رد یا قبول یك یا کلیه پیشنهادات مختار است .

۶ـ به پیشنهاداتیکه فاقد سپرده‌و یامبهم‌و یا مشروط و یا خارج از موعد مقرر آگهی واصل‌گردد ترتیب اثرداده نخواهدشد .

۷ـ داوطلبان مزایده برای مشاهده‌اتومبیلهای مورد مزایده میتوانند همه روزه در ساعات اداری در محل توقفگاه‌شهرداری (واقع در ناحیه چشمه علی‌ـ مسجد سلیمان) از آنها بازدید نمایند . مالیات ـ عوارض ـ وغیره بعهده برنده

۸ـ سپرده برندگان اول تا سوم تاپایان ماند و هرگاه برنده مزایده اول یا دوم وانجام معامله نزد شهرداری باقی خواهد آنان بدون هیچگونه تشریفات به نفع‌سوم‌از پیشنهاد خود عدول نماید سپرده

۹ـ بهای مورد معامله یکجاو نقدا دریافت‌شهرداری ضبط خواهد گردید .

۱۰ـ هرگونه هزینه مربوط به آگهی ـ میگردد .

مزایده میباشد .

۱ـ۲ ۱ـ ۶۶۲۴۰ شهردار مسجد سلیمان ـ حزینی

وینیلکس
وینیلکس
وینیلکس
وینیلکس
وینیلکس
وینیلکس
وینیلکس
وینیلکس
وینیلکس
وینیلکس

Vinylex

وینیلکس

ونیل ازبست تایل ۲۵×۲۵

نماینده انحصاری

شرکت سهامی پخش لینولئوم ایران

چهارراه کالج ـ تلفن ـ ۴۷۰۷۰ـ۴۱۰۴۰

تحت نظارت مستقیم دئلپ انگلستان در مدرنترین کارخانهٔ کف‌پوش برگهای جالب وضخامت ۲ میلیمتر تهیه وعرضه میگردد

۴۹/۱۹

مقالات سیاسی

اسداله آقائی

دنیا در هفته‌ایکه گذشت

معادله جنگ در خاورمیانه

آنچه در زیر آمده تفسیری از تحولات سیاسی هفته گذشته است .

مذاکرات غیر مستقیم اعراب و اسرائیل ، یا بقول روزنامه تایمز «پرده دوم درام یارینگ» آغاز شد . دکتر گونار یارینگ میانجی سازمان ملل متحد در نقش پیغام‌بران عهد گذشته ولی با کوهی از مشکلات در پیش، بازی دشوار خود را از سر گرفت .

تجزیه و تحلیل اوضاع سیاسی خاورمیانه و پیش‌بینی تحولات آینده آن برای هر دیپلمات یا مفسر تازه کار ، امری بس ساده است . زیرا در شرایطی که طرفین مذاکره نمیخواهند یا نمیتوانند از مواضع خود گامی به جلو یا عقب بردارند دگر پیش‌بینی اینکه «گفتگو» چه نتایجی ببار خواهد آورد، نیازمند الهام از عالم غیب نیست .

هردو کشور مصر و اسرائیل قبل از آغاز مذاکرات اخیر منتظر بودند در روش طرف دیگر تغییری بوجود آمده باشد تا راه موافقت احتمالی را هموار سازد . ولی جریان اولین تماس گونار یارینگ با نمایندگان مصر و اسرائیل نشان داد هردوجانب انتظار بیهوده‌ای داشته‌اند و نمایشنامه بدون هیچ تغییری به اجرا گذاشته شده است .

محمد زیات نماینده جمهوری متحد عرب در مذاکرات غیر مستقیم پس از ترک دفتر یارینگ علنا خاطرنشان ساخت ، «بعد از نخستین ملاقات با میانجی سازمان ملل متحد نسبت به نتیجه مذاکرات کمتر خوش‌بین هستم . در روش اسرائیل هیچگونه تغییری که نشانه حسن‌نیت آن کشور باشد . دیده نمیشود و بدون داشتن حسن‌نیت در مسائل مورد اختلاف نمیتوان به توافق رسید .»

بدین ترتیب مصر تنها راه توافق را در تغییر سیاست قبلی اسرائیل می‌بیند . سخنان آبا ایان وزیر خارجه اسرائیل در لندن نیز درست توقع مشابه تل‌اویو را از قاهره بیان میکند . وی در یک مصاحبه مطبوعاتی اظهار داشت : «روش گذشته اعراب تاکنون مانع برقراری صلح در خاورمیانه بوده است و اکنون باید دید که آنها برای پیشرفت مذاکرات در روش خود تجدید نظر کرده‌اند یا نه .»

بدون مذاکره از طریق یارینگ هم معلوم بود که طرفین برسر نظرات معقول و نامعقول خود باقی هستند و وضع نسبت به گذشته کوچکترین تغییری نکرده است .

اسرائیل برای برخورداری از فتوحات جنگ و نیز تامین مرزهای مطمئن» برای خود ، سهمی از اراضی اشغالی را میخواهد .

نمایندگان شرکت کننده در مذاکرات

یوسف تکوا ـ نماینده اسرائیل
محمد زیات ـ نماینده مصر
محمد فرح ـ نماینده اردن
گونار یارینگ ـ میانجی سازمان ملل متحد

اعراب حاضر نیستند حتی یک وجب از این اراضی را به اسرائیل بسپارند . انور سادات رئیس جمهور مصر در مورد شناسائی دیپلماتیک اسرائیل از جانب اعراب گفته است : هرگز این اتفاق روی نخواهد داد .

گلدامایر نخست‌وزیر اسرائیل درباره پس دادن اورشلیم به اردن درست همین کلمات را بکار برده است . ناگفته پیداست که از جمع دو هرگز حاصلی به دست نخواهد آمد .

از مدت آتش‌بس جاری یکماه بیش باقی نمانده است . تازه اگر طرفین میخواستند بنحوی با هم کنار بیایند و امتیازاتی بیکدیگر بدهند ، بازهم دراین مدت کم کار بجائی نمیرسید و اختلافات قرون اعصار یکماهه حل نمیشد ، چه رسد به اینکه هیچیک دادن امتیاز را به تصور خود نیاورده‌اند .

مصر موافقت با تمدید آتش‌بس را به پیشرفت مذاکرات و تعیین تاریخ دقیق و قطعی تخلیه سرزمینهای اشغالی موکول کرده است . اصولا اتخاذ تصمیمی غیر از این برای هر زمامدار عربی امری بسیار دشوار است .

بنابراین بعیدنیست بامداد روز هفدهم‌بهمن (پایان آتش‌بس) غرش موشکها ، توپها و جت‌های جنگی درمنطقه کانال سوئز کوشها را بیازارد و جانها را به خاک هلاک افکند .

شاید تنهاراه حل بحران، مداخله ازخارج، مخصوصا از جانب دول بزرگ باشد صلح باید به رهبرانی که خود نمیتوانند به آن دست یابند ، تحویل شود . طبعا این تحمیل بطور عمده باید متوجه دعاوی باشد که که نامعقول‌تر و غیرقابل قبول‌تر است .

همداستانی ایالات‌متحده‌امریکا واتحادجماهیر شوروی در اتخاذ سیاست مشترک به خاطر صلح در خاورمیانه ، پوته‌ای برای آزمایش صلح طلبی دو کشور بزرگ بشمار خواهد رفت و مالا به آرامش و تفاهم بین‌المللی کمک زیادی خواهد کرد .

چگونگی روابط امریکا و شوروی ـ که اینک چندان هم حسنه نیست ـ تاثیر بزرگی در مناقشه خاورمیانه به‌جای خواهد گذاشت و میتواند آن را به جانب جنگ تمام عیار خونین و یا بسوی صلح بالنسبه پایدار سوق‌دهد . اینهم از بازی‌های شگفت‌روزگاراست که زمانیکه صدای استقلال طلبی و حاکمیت ملتها بر سرنوشت خویش به آفاق رسیده است ،انسان ناگزیر مداخله خارجیان را در حل اختلافات بعضی از کشورها تجویز کند.

تعادل وحشت در شرق وغرب

طی سال ۱۹۷۰ پیدایش تعادل تازه‌ای در نوای جهانی آغاز شد. مسلما، مسئله حاکم بر سیاست دنیا درسال ۱۹۷۱ اثر این تعادل در اتحاد شوروی از یکطرف و ایالات متحده امریکا از طرف دیگر خواهد بود. حال باید دید آیا این دو کشوربزرگ خواهند توانست تلاشهای در راه تحکیم روابط فیمابین، یعنی نخستین شرط صلح جهانی را بجائی برسانند ؟ یا این که در اثر وسوسه و یاترس وارد یک دوره دیگراز رقابت های غیر قابل کنترل خواهندشد و نفوذ و امتیازات سیاسی منطقه‌ای را به منافع مشترک صلح عالم ترجیح‌خواهند داد.

مادامی که اروپای غربی ، چین و ژاپن بسوی موقع نیرومندتری درسیاست بین‌المللی پیش میروند ، هر تغییر عمده در قدرت های جهانی ، در وهله اول باعث .نگرانی خود امریکا و شوروی خواهد شد . امریکا بتدریج درگیری های خود را در ماوراء دریا ها از جمله در جنگ ویتنام کاهش میدهد تانقش‌خود را بعنوان« پلیس بین‌المللی » محدودتر سازد ولی شوروی باحضور درخاورمیانه و مدیترانه و داشتن گوشه چشمی به اقیانوس هند و باتشکیل یک نیروی دریائی جهانی ، این نقش خود راوسیعتر میکند. هردو مافوق قدرت به تکامل سلاحهای هسته‌ای و به توسعه و بهبود آنها ادامه میدهند.

مذاکرات محرمانه

اگر نقش چین را در آینده مستثنی کنیم ، شاید برای جهان هیچ چیزمهمتر از آن نیست که بین همکاری یادشمنی که اینک در برابر امریکا و شوروی قرار گرفته ، یکی را انتخاب کند. علیرغم بعضی سخنان تندو تیز ،در حال حاضر روابط توام با همکاری بین‌امریکا و شوروی بدرجه شگفت‌آوری توسعه یافته است . آنها مذاکرات محرمانه خود را در باره محدود کردن سلاحهای استراتژیک (سالت) ادامه میدهند. البته هنوز بموافقتی نرسیده‌اند که آنها رااز هزینه های گزاف و عدم اطمینان درمورد یک مسابقه جدید تسلیحات هسته‌ای برهاند.

ولی همین واقعیت که گفتگو ادامه میابد بهردو کشور کمک میکند تا در توسعه سلاحهای اتمی یک نوع ترمز داشته باشند و نیز خطری که از عدم اطمینان نسبت به مقاصد استراتژیک طرف مقابل ناشی میشود ، رو به‌نقصان گذارد.

در خاورمیانه ، با این که هریک از دو مافوق قدرت هواخواهان خود را تجهیز میکنند ، در عین حال با فشاری که‌بخاطر قبول یک راه حل مسالمت‌آمیز به آنان وارد میاورند ، با هم همکاری دارند. چند هفته یاچند ماه آینده نشان خواهد داد این همکاری تاکجا میتواند در جلوگیری از خطرات برخورد روز-افزون شرق‌و غرب در چین منطقه‌انفجار-آمیز پیش برود . تجدید امیدوار کننده مذاکرات صلح غیر مستقیم بوسیله گونار یارینگ بین مصر ،اردن واسرائیل، نشانه‌ای آرام‌بخش و جرئت دهنده محسوب میشود.

اما اوضاع و احوال خاورمیانه نشان میدهد که تفاهم بین ابر قدرتها تاچه اندازه ضروری و تاچه اندازه دشوار است . سرعتی که در طرح پیشنهادات صلح امریکا در قابستان گذشته بکار رفت ، نتیجه جریان‌اوضاع در مصر و شدت یافتن خطر درگیری امریکا و شوروی بود. ولی در همان ایام اطمینان پرزیدنت نیکسون در مورد رسیدن به توافق از راه مذاکره بااتحاد شوروی ، بعلت تحرک تازه‌ای که‌در سیاست خارجی روسیه پدید آمد، متزلزل شد.

تردیدی نیست که اتحاد شوروی در پی افزایش ظرفیت و قابلیت خود، در توسعه نفوذ این کشور در سراسر جهان است . شوروی در جستجوی کسب یک نوع «برابری » با امریکه در قدرت بین‌المللی است . ایجاد «تعادل » قوا بین امریکا و روسیه خصوصیاتی دارد که در آن حضور و نفوذ سیاسی معمولا مهمتر از واقعیت های نظامی است .

در زمینه سلاحهای هسته‌ای ،بین‌دو کشور یک تعادل واقعی وجود داشته و هنوز هم وجود دارد . بدین معنی که هر یک از طرفین بمقدار کافی سلاح اتمی در اختیار دارند تا در صورتیکه مورد حمله قرار گیرند ، بنوبه خود طرف مهاجم را نابود کنند . ولی این «تعادل وحشت » سالها بدین نحو توضیح داده میشد که قدرت اتش امریکا باید در هر حال‌سه‌بار بیش از شوروی باشد . « برتری طلبی» باعث ان نشد که‌امریکائیها واقعانیرومند شوند، فقط موجب شد که‌آنها احساس» کنندنیرومندترند«حقارت»۱ دربرابر۳روسها را واقعا ضعیف نکرد ، بلکه باعث شد که آنها «احساس » کنندضعیف‌تر وفقیرترند. بنابراین روسها تلاش کردند که شکاف را پر کنند و امریکائیها از این تلاش ناراحت‌و نگران شدند .

در زمینه قدرت نظامی غیر اتمی ، در همه جا باستثناء اروپا که درآنجاشوروی میتواند قدرت بزرگتری را تجهیز کند ـ امریکا تاکنون‌دست بالاتر را داشته‌است. با نیروی دریائی و هوائی وسیع ، با استفاده از شبکه پایگاههای خارجی و متحدان دیگر ، امریکا میتوانست نفوذ خود را درسراسر جهان بکار ببرد ، در حالیکه روسیه از عهده این کار بر نمی آمد .موارد بحران کوبا و جنگ ویتنام بخوبی نشان داد که دست و بال شوروی در این زمینه تا چه حد بسته و امکانات آن محدود است . تا زمانیکه سلاح‌اتمی امریکا مانع ان است که شوروی سلاح های معمولی خودرا علیه اروپای غربی بکار برد ، روسها از مداخله امریکا در نواحی دیگر و در نقاطی که مرز های جنگ سرد بدرستی مشخص نشده است، و از بکار بردن نیروی غیراتمی ایالات متحده جلوگیری نخواهندکرد .

ابزار شوروی برای بسط نفوذ در خارج از اروپا و کشور های جهان سوم دروهله اول عبارت بود از حمایت سیاسی ، کمک های اقتصادی و نظامی ، تقویت جنبش های ضد استعماری و استقرار دولتهای ناسیونالیست . بنظر روسها امریکا برای کنترل انقلاب های ضد امپریالیستی بیش از پیش به مداخله مستقیم نظامی متوسل درحالی‌میشودکه شوروی قصد نداردر مدیترانه یااقیانوس‌هند بچنگ‌دریائی‌دست بزند . فقط میخواهد از نفوذسیاسی خود پشتیبانی کند . نخستین نتیجه‌این‌سیاست آن است که ازادی آمریکا را درمداخله نظامی در مناطقی که از لحاظ قوای معمولی بر شوروی برتری دارد و تصور میکند این کشور با سلاح‌اتمی‌دربرابرش ایستادگی نخواهد کرد ، محدود میکند.

در چنین شرایطی امریکا باید یکی از این دو راه را برگزید :

یکوشد در مناطقی‌نظیرخاورمیانه ازهمان سیاست بلوک های نظامی که دراروپابکار میرود ، پشتیبانی کند . البته این‌سیاست در خاورمیانه ، آسیای جنوب شرقی یا افریقا مناطقی که اوضاع سیاسی زیاد پایدار و باثبات نیست ، از پیش نخواهد رفت . یا اینکه از دکترین نیکسون که مبتنی برعدم درگیری قوای امریکا و تسلیح متحدان محلی است ، پیروی کند. این سیاست هم‌اگر با بعضی اقدامات سیاسی همراه نباشد ، بسیار خطرناک است .

پس چه باید کرد؟ حقیقت آن است که هنوز کسی نمیداند . شاید تنها راه ایجاد روابط توام با همکاری ، بجای رقابت و مسابقه تسلیحاتی بین امریکا و شوروی باشد .

از: ابزرور

اسرار آزادی «رژی دبری» برای اولین بار فاش میشود

«رژی دبری» چگونه از زندان بولیوی آزاد شد؟

«رژی دبری » روشنفکر فرانسوی سرانجام بدستور پرزیدنت « نوزر » از زندان بولیوی آزاد شد. آزادی او بیشتر بیک آدم دزدی‌وعملیات گماندوئی واقعی شباهت‌داشت تاآزاد کردن یک محکوم سیاسی .

شبی که قرار بود«دبری» آزاد شود یک هواپیمای‌نظامی پر از هدایای نوئل ازبالاژ» بسوی پادگان « کامیدی » پرواز کردو نیمه های شب که مردم این شهر کوچک‌در خواب بودند در پایگاه بزمین نشست .

نگهبانان فرودگاه به دو افسر عالی‌رتبه که از هواپیما پیاده شدند توجه زیادی نکردند . دو افسر« بولیوی» که درجه ژنرالی داشتند بلافاصله پس از پیاده شدن از هواپیما بملاقات فرمانده پایگاه شتافتند . آنها حامل پاکت مهرو موم شده‌ای از جانب ژنرال « توزر » رئیس جمهوری کشور بودند و ماموریت داشتند هرچه زودتر وسائل عزیمت روشنفکر فرانسوی و همراهان او را فراهم سازند . آنها می‌بایستی ساعت سه بعداز نیمه شب با هواپیمائی که در فرودگاه نشسته بود ، « رژی دبری » و همراهان او را به شیلی ببرند . هیچ کس نمی‌بایستی ازاین موضوع اطلاع داشته باشد و اگر احیانا معلوم‌می شد که کسانی از ماجرا آگاه شده‌اند می بایستی برنامه پرواز لغو شود . قرار بود تنهایس از رسیدن هواپیما به شیلی خبر رسمی آزادی «دبری »اعلام شود.

پرزیدنت « توزر » فرمان آزادی «دبری » را پانزده‌روز قبل امضاء کرده بود .اما برای چه تا آنوقت روشنفکر فرانسوی‌آزاد نشده‌بودوبرای چه رئیس جمهوری اینقدر جانب احتیاط را رعایت می کرد ؟

اندوهگین

پرزیدنت «توزر » باچهره اندوهگین از دفتر کار خود در کاخ ریاست جمهوری میدان « موریلو » راگناه می کند و ازاین که نتوانسته است شخصاازبالکن کاخ ریاست جمهوری خبر آزادی رژی‌دبری را اعلام کندسخت ناراحت است.

در آنسوی خیابان یک تیر چراغ‌برق وجود دارد که شباهتی به تیر های دیگر ندارد . تمام تیر های چراغ برق میدان عوض شده جزاین یکی که همه ساله آن را به رنگی نقره‌ای تیره ، رنگ‌می کنند . در پائین‌این تیرچراغ برق پلاکی نصب شده که خاطره اعدام پرزیدنت«ویلا-روئل » راتجدید میکند در سال ۱۹۴٦ « ویلا روئل» به این تیر چراغ حلق آویزشد. او در مقام ریاست جمهوری احساس امنیت نمیکند .برای رئیس جمهوری بولیوی عبور ازخیابان کار خطرناکی‌است. او و سه ماه پس از انقلابی که او راروی کار آورده هنوز «توزر » به سرنوشت آینده خود اطمینان ندارد !همچنان دست‌بعصا راه میرود و نمی تواند دشمنان خود را از دوستان تشخیص دهد.

در بولیوی واسطه‌ای بین دولت و ملت وجود ندارد . نه پارلمان واقعی نه حزب سیاسی .

رئیس جمهوری که باید کشتی کشور را از میان عناصر اجتماعی گوناگون هدایت کند گاهی باین‌دسته و زمانی به آن دسته متکی میشود.

ارتش

عامل تثبیت کننده این‌موازنه، ارتش است ، در حالی که از ماه اکتبر گذشته این موازنه از بین رفته است ، از آن تاریخ در میان ارتش نیز دو دستگی و تفرقه‌افتاد.

روز چهارم اکتبر ژنرال «روجیلیومیراندا» فرمانده کل نیرو های زمینی بولیوی اولتیماتومی برای پرزیدنت «اوندا » فرستاد و باوسفارش کرد که از مقام خود کناره-گیری کند.

بهانه کودتا برقراری دموکراسی از راه انتخابات عمومی ، اصلاحات پارلمانی و تغییر سیستم انتخاباتی بود.

درحقیقت بسیاری ازفرماندهان مشاوران امریدائی‌وآرژانتینی نظامی ، شاید به تشویق نظامی دانشگاه ها بستوه آمده از شورش دانشجویان و بی و میخواستند باین وضع بی سروسامان پایان داده‌شود.

پرزیدنت « اوندا » درآن هنگام در « سانتا کروز » بسر میبرد و چهل و هشت ساعت تمام بین او و«میراندا» یک «جنگ اعلامیه »درگرفت. سرانجام «اوندا» بدون آن که مانعی در سر راهش‌وجود داشته باشد به پاپاز بازگشت و شبانه بین‌دوژنرال‌مذاکراتی صورت گرفت بدون آن که نتیجه‌ای از آن بدست آید.

دراین هنگام ژنرال « تورز » که بازنشسته شده وگوشه انزوا برگزیده بوداونیفورم نظامی بتن کرد و به پایگاه نظامی «ال‌آلتو » رفت و با استفاده از فرستنده قوی‌این پایگاه نامزدی خودرا برای احراز مقام ریاست جمهوری اعلام داشت .

حمایت

کارگران بولیوی پس از بحث کوتاهی تصمیم گرفتند پشتیبانی خود را از ژنرال شورشی اعلام دارندوبلافاصله تظاهراتی به طرفداری‌ازژنرال «توزر » در خیابان ها برپا شدو جمعیت البوهی نیز به دنبال آنها راه افتاد. باین ترتیب چهار روز پس از اولتیماتوم‌ژنرال«میراندا»ژنرال «توزر » وارد کاخ ریاست جمهوری شد. ژنرال «اوندا» و «میراندا» یکی‌پس‌ازدیگری فرار کردند.

در همان هنگام که سندیکا هایه قدرت خود پی می بردند ارتش که بین آن جدائی افتاده بود به ضعف خود اعتراف کرد.

ژنرال«توزر» بلافاصله پس از آنکه در کاخ ریاست جمهوری مستقر شد ژنرال « رك‌توران » بریاست ستاد ارتش برگزید. بدون شك «رك» یکی از برجسته ترین افسران ارشد بولیوی است . هدف عمده وی پس ازاحراز این پست تامین وحدت ارتش بولیوی است . سه هفته پس از آنکه « توزر » در مقام ریاست جمهوری مشغول کار شد هنوز هنك « اینگاوی » یکی از برجسته ترین واحد های نظامی بولیوی بفرماندهی ژنرال « میگل ایوروئا » به رژیم جدید نپیوسته بود . فرمانده این هنك باسرسختی عجیبی از ژنرال « میراندا » که مدتها قبل به آرژانتین پناهنده شده بود پشتیبانی‌می کرد. هنوز هم بین افسران ارتش بولیوی فعالیت های سری برای پایان دادن‌بوضع کنونی انجام میشود.

پرزیدنت « توزر » اکنون که احساس میکند دین خود رابا آزاد کردن « رژی‌دبری » و بالا بردن میزان دستمزد معدنچیان اداکرده است و از خود سئوال میکند که در آینده چه کسی در کاخ «که‌مانده » جانشین اوخواهد شد .

کتاب

محمدعلی سپانلو

به انتخاب : محمد عظیمی
انتشارات : رز

گرد آورنده در مقدمه کوتاهی که بر کتاب نوشته از بحث در باره سیر تکاملی و تحولی غزل فارسی سرباز زده است ،البته نظائر چنین تحلیلی را میتوان در کتابهای‌تاریخ ادبیات‌جستجو کرد و یافت. منتهی در این‌میان یک حلقه مفقود است ، و آن تحلیلی است که بتواند ازنظر منطق کلام و تکامل فرهنگی سلسله کهن غزلسرائی فارسی را به آنچه که امروزه به «غزل معاصر» معروف است بپیوند زند. براستی این ضروری ترین بحث‌است، چرا که غزل محکم ترین ومردمی‌ترین پایگاه طرفداران شعر سنتی است و چنانچه موقعیت این نوع شعر از نظر تاریخ و زبان بررسی شود شاید جدال مالوف بین کهنه ونو به نقطه توافقی‌برسد، یا تخفیفی یابد.

اما بهرحال کتاب «غزل‌های معاصر» گردآوری محمدعظیمی چون ماده خامی در پیش‌ماست، وباز نکته مهم‌تر اینکه گرد آورنده خود «روحیه‌نو» دارد ،و بااین طرز تلقی شعر پیرو سنت را برگزیده است ، و کتاب حاضر در نوع‌خود با سایرجنگ ها و کشکول‌های سابق تفاوت دارد .

میراث کهنه

آنچه از نخستین جستجو برمی‌آید اینست که‌غزل فارسی مبداء تفرد و پراکندگی‌مضامین راتقریبا در شعر حافظ یافت، غزل سازی بعدا به نوعی صنعت کلامی تبدیل شد و با رواج شیوه هندی این حالت قوام و دوام بیشتری گرفت شیوه هندی شاعر را از «الهام» و «غیب» آزاد کردوشاعر غزل‌سرا مکلف شد که درهر بیت مضمونی «بکر» چایگزین کند. مضمونی که بیشتر زاده تصنع بود تا تخیل. با اینحال‌فراموش نکنیم که‌ترکیب تصادفی کلمات که از تداعی و تفنن و موشکافی ناشی میشد اغلب بخصوص در شعر «صائب» حسنی غریب و معنائی بیگانه بوجود می‌آورد. و این معانی سفره ادبیات فارسی را رنگین‌تر میکرد بدون آنکه از سر ضرورتی برخاسته باشد «بازگشت ادبی» اما بی‌آنکه بتواند شعر را به سرچشمه‌های خلاقش که تاریخ، افسانه‌ها و زندگی مردم این بوم بود برگرداند «تنها آن را از این خصیصه (یعنی معنای بیگانه ـ یافتن) عاری کرد. در این‌میان غزل بخاطر فرم‌های ظریفش بیشتر لطمه دید ، که همه‌چیز آن حتی هوای عاطفی‌اش به صورت «قالب» درآمد ، عشق‌و انتظار و هجران و دلسوختگی دیگر نه‌عواطف زنده ، بل اشیائی شدند بایک‌قافله حواشی و ضمایم معین . چنین غزلی به دوره معاصر به میراث رسید، که نسیم کوتاه تحول شعر مشروطه نیز در ریشه‌های آن جنبشی نیانگیخت و اینك به صورت در کهنه مسجد خود را برواردانش تحمیل میکند.

شهریار

کاشفی در خویش

کتاب‌غزل‌معاصر ایران، شعرهائی از ۱۷ شاعر باصطلاح پیروسنت و۷ شاعر نوپرداز دارد . گرد آورنده بحق «سایه» را درگروه اول جا داده هرچند که سایه بعنوان نوپرداز شناخته شده است.

دیداری کوتاه از قلمروی که این کتاب برما میگشاند گذری است از آثار باستانی عصری درخشان ، امارهگذر درمی‌یابد که برخی معماران جدید نیز گاه حرفی برای گفتن دارند. در نخستین گام با چهره محبوب «شهریار» روبرو میشویم ،هر چند که انتخاب کننده معروف ترین اشعار او را (نه‌بهترین آنهارا) در کتاب آورده‌است. این تنها شاعری است که بعلت لجام گسیختگی‌های طبع و ادراك دائمی‌زندگی، بالاتر از سبك‌ها قرار میگیرد .

«شهریار» در شعرهایش نشان داده که حتی تابع روال قشری و مالوف کلام نیست. غزلهایش اغلب باکلمات‌وتعابیر باصطلاح (غیر شعری) که در واقع بسیار شاعرانه است، قطع میشود ، چهره‌ای دقیق را می‌بینیم که در صدها تصویر ـ از جوانی‌تا سالخوردگی‌باعماق وجودخویش خم شده‌و از این طریق‌صادقانه جهانش را کشف میکند.

باین طریق او که در ظاهر همواره حدیث‌نفس میکند یکسر متعلق به مردم است . و این که مثل پوست پیاز ورقه ورقه حرف اصلی را بوشانده آنچه که بعنوان مغز گفتار می‌ماند تقریبا مساویست‌با هیچ، محبوبی بی‌شکل ، بی‌خصوصیت ، وبی هیچ هویت روانی که باید انعکاسش را در شاعر یافت ، دائما با انواع گل و سبزه‌تزئین وقیاس میشود، و بدنبال آن شاعر از دردی‌مینالد که‌نمیتوان هنرنفس شهریار است. چرا که مرده ریك‌غزل بیشتر امکانات را مسدود میکند.

رهی

در کفه مقابل و البته بسیار سبکتر میتوانیم «رهی معیری»را قرار دهیم که بهترین نماینده غزل‌متکلف وغزل«مبادی‌آداب» است. در پس این صناعات لفظی و مفاهیم تکراری طرف هستیم آن روانی‌شفاف‌و تسبیح‌گردانی نرم کلمات دیده نمیشود) ثانیا واجد «طنز» غمناکی است که در اورگانیزم شعر کارگذاشته شده و با «هزالی» تفاوت‌بسیار دارد (مثلا درشعر حسرت‌عشق) ثالثا همه این مشخصات درمتن شعرش نمایشگر روحیه خاص اوست که مقام ویرا از عشاق حرفه‌ای و سینه زنان اشکریز مهتاب جدا میکند. وامیدوار چنانیم که پژمان همین جا سنگینی رانیزدرابیات‌زندگیش داشته باشد . ونیز از «فرخی یزدی» و «ابوالقاسم لاهوتی» بگذریم که‌حال وهوای‌شعرشان کلا چیزدیگری است، وهرچند هردو از فرم‌های کلامی قدیم سود برده‌اند،ذکرنام واثرشان، ذکر آثارشاعران مشابه آنهارا الزام‌آور میکند.

یادداشتی درباره کتاب غزل‌معاصر ایران

غزل معاصر، محتضر زیبا

شاعر وصاحبدل

در مورد «عماد خراسانی» به نظر می‌آید که وی صاحبدلی است سوخته جان که‌برخی‌از ابیات غزل‌هایش ظرفیت ضرب-المثل‌شدن و وردافواه گردیدن را دارد . و همین. ونیز سایه (هوشنگ ابتهاج) که حاصل گشت و گذارش در شعرنودر غزلهایش میوه داده است ،غزل او از جمله آثار معدودی‌است که میتوان دورنمایه آن را مشخص کرد» و در ضمن کمیت لحن غزلش نیز مثل نمونه‌های غزل برخی از نوپردازان لنگر نمیکند و چون بادبادك بی‌دنباله معنایش کرد «دردعاشقی» حرف کلی است.

فیروزکوهی وسیمین بهبهانی

از این مقایسه بگذریم . در غزل معاصر طیف‌های مختلفی حس میشود که ناشی از خصوصیات فردی‌شاعران است، مثلا شعر «امیری فیروزکوهی» که‌از پختگی‌ویژه‌ای برخوردار است و در ضمن خون شاعر ، نه‌خون عاریتی ، درآن جریان دارد. هرچند که بازهم در این جا چند شعر خوب امیری در کتاب نیامده‌و «سیمین بهبهانی» که در آوردن تعبیرات تازه و بهره‌وری از یک زبان سالم‌و خصوصی شعری ممتاز است ، البته طرز آوردن این تعابیراز نوع خطر کردن‌های شهریار نیست ، ولی سیمین این مزیت را دارد که اغلب صادقانه‌بخود مینگرد و مجذوب احساسات قالبی شده‌برخی‌غزلسازان دیگر نیست ، باین طریق شعرش علاوه بر ضبط لحظات ویژه و بکر ، از ویژگی روانی زن بودن نیز برخوردار است ، که در میان‌سطوح مشابه‌ویکنواخت شعر دیگران‌برجسته‌ترمینماید.

پژمان

و باز از «پژمان بختیاری» باید یاد کرد که شعرش اولا روان است (زیرا در شعر بسیاری از حاضران این کتاب علیرغم‌اینکه باهمان کلمات دست مالی‌شده و تغییر نیستند حتی یک وجب از این اراضی رابه اسرائیل بسپارند . انور سادات رئیس جمهور مصردرمورد شناسائی‌دیپلماتیك اسرائیل از جانب اعراب گفته است : هرگز این اتفاق روی نخواهد داد .

گلدامایر نخست‌وزیر اسرائیل درباره پس دادن اورشلیم به اردن درست همین کلمات را بکار برده است . ناگفته پیداست که‌از جمع دو هرگز حاصلی به دست نخواهد آمد .

از مدت آتش‌بس جاری یکماه بیش باقی نمانده است . تازه اگر طرفین میخواستند بنحوی با هم کنار بیایندو امتیازاتی‌بیکدیگر بدهند ، بازهم دراین مدت کم کار بجائی نمیرسید و اختلافات قرون اعصار یکماهه حل نمیشد ، چه رسد به اینکه هیچیك دادن امتیاز را به تصور خود نیاورده‌اند .

مصر موافقت با تمدید آتش‌بس را به پیشرفت مذاکرات و تعیین تاریخ دقیق و قطعی تخلیه سرزمینهای اشغالی موکول کرده است . اصولا اتخاذ تصمیمی غیر از این برای هر زمامدار عربی امری بسیار دشوار است .

بنابراین بعیدنیست بامداد روز هفدهم‌بهمن (پایان آتش‌بس) غرش موشکها ، توپها و جت‌های جنگی درمنطقه کانال سوئز کوشها را بیازارد و جانها را به خاك هلاك افکند .

شاید تنهاراه حل بحران، مداخله ازخارج، مخصوصا از جانب دول بزرگ باشد صلح باید به رهبرانی که خود نمیتوانند به آن دست یابند ، تحویل شود . طبعا این تحمیل بطور عمده باید متوجه دعاوی باشد که که نامعقول‌تر و غیرقابل قبول‌تر است .

همداستانی ایالات‌متحده‌امریکا واتحادجماهیر شوروی در اتخاذ سیاست مشترك به خاطر صلح در خاورمیانه ، پوته‌ای برای آزمایش صلح طلبی دو کشور بزرك بشمار خواهد رفت و مالا به آرامش و تفاهم بین‌المللی کمك زیادی خواهد کرد .

چگونگی روابط امریکا و شوروی ـ که اینك چندان هم حسنه نیست ـ تاثیر بزرگی در مناقشه خاورمیانه به‌جای خواهد گذاشت و میتواند آن را به جانب جنك تمام عیار خونین و یا بسوی صلح بالنسبه پایدار سوق‌دهد . اینهم از بازی‌های شگفت‌روزگاراست که زمانیکه صدای استقلال طلبی و حاکمیت ملتها بر سرنوشت خویش به آفاق رسیده است ،انسان ناگزیر مداخله خارجیان را در حل اختلافات بعضی از کشورها تجویز کند.

وقتی راننده مست مسافر سوارمی کند

سه شب پیش محمد مست بود گواهینامه هم نداشت و در این حال در جاده آرامگاه به جستجوی مسافر بود تا او را به مقصد برساند و چند تومانی کاسبی کند.

مسافری که قسمت محمد شد مرد کرولال و مستی بنام آقا بابالو بود. محمد باوجودی که خود مشروب نوشیده بود فهمید مسافر او مست است. وقتی مسافر سوار شد، راننده از او مقصدش راپرسیدومسافر کرکه فقط حرکت لبهای راننده را میدید دست راستش رابلند کرد و تکان داد و مقصودش این بود که «چی میکی؟»

راننده حرکت دست مسافر مستش را حمل براین کرد که «برو دست راست» با این استنباط اتومبیل را باولین خیابان دست راست هدایت کرد و هنگامی که به انتهای خیابان رسید دوباره جهت حرکت را پرسیدو مسافر کرولال و مست که باز فقط حرکت لبهای راننده را دیده‌بود دست راستش را در هواتکان داد و باز هم مقصودش این بود که «چی میکی» راننده با همان استنباط قبلی به اولین خیابان‌دست‌راست پیچید.

این ماجرا چندبار تکرار شد و بالاخره «محمد» فکر کرد مسافر مست قصد آزار او را دارد، او را به باد ناسزا گرفت و مرد کرو لال و مست که‌بنوبه خود از حرکت های بیمعنی اتومبیل‌درخلاف مسیر اوناراحت بود با دیدن حرکات شدید لب و دهان راننده فکر کرد که نظر سوئی در کار است لذا روی راننده پرید و چنان مشتی بصورت راننده کوفت که شرحش فعلا لازم نیست. راننده فرمان اتومبیل راکه با سرعت در حرکت بود رهاکرد تا خود رانجات دهد در نتیجه اتومبیل وارد پیاده‌رو شد و بشدت به دیوار خورد.

باسبان گشت‌باشنیدن‌صدای برخورد اتومبیل با دیوار خودرا به محل حادثه رساند و هردو طرف ماجرارا به کلانتری ۱۷ جلب کرد.

دو مرد تا صبح در کلانتری ماندند و صبح محمد هنگام بازجوئی فهمید که طرفش کرو لال است و در جریان دیشب تقصیری نداشته. با این که دراثر ضربه مشت اوچهاردندان خود را از دست داده بود و به اتومبیلش هم در نتیجه تصادف خسارت‌وارد آمده بودازشکایت علیه مسافر کرو لال و مست صرفنظر کردو در نتیجه آقا بابالو از کلانتری بیرون آمد.

محمد هم قصد داشت بدنبال او از کلانتری بیرون برود ولی مامورین‌مانع او شدند و به او حالی کردند که‌به‌اتهام‌رانندگی بدون گواهینامه ناچارند او را تحویل مقامات قضائی بدهند. محمد باپرونده تحویل‌دادسرای ناحیه ۳ تهران شد.

بخاطر مردهای هیز پشت بامها!

علی چرخ خیاطی رابسر خواهرش کوفت

جوان ۱۸ ساله متعصبی خواهر چهارده‌ساله‌اش رابچرم رفتن به پشت‌بام بسختی‌مجروح کرد.

بتول حیدری

بتول حیدری‌دیروز برای‌پهن کردن لباسهای‌شسته به‌پشت‌بام خانه‌شان ـ واقع در خزانه اقابکی ـ رفت ولی علی‌حیدری برادرش به کار او ایراد گرفت و گفت: «میتوانستی اینکاررا در حیاط منزل انجام دهی، تو مخصوصا به پشت‌بام رفتی تا مرد ها تماشایت کنند. و بعد چرخ خیاطی ـ اطو وچند شیئی سنگین دیگر را بسرو تن او کوفت.

در این جنجال بتول بسختی مجروح شد ومادرش اورابرای معالجه به بیمارستان بردشنیده شد که حال بتول رضایتبخش نیست.

مامورین پاسگاه ژاندارمری خزانه علی‌را بازداشت کرده‌اند.

نامادریم‌مرادرشهرشلوغ رهاکرد

ماری دختری‌که مادرش اورا رهاکرد

ماری دختر تنها و بیکس دیروز از قانون تقاضای حمایت کرد. او دیروز به کلانتری هشت رفت واز ماموران‌خواست که باو کمک کنند.

ماری گفت:

پدر و مادرم از مهاجرین‌قفقاز بودند که پس‌از ورود به ایران لاهیجان رابرای سکونت‌انتخاب کردند. پدرم در لاهیجان همسری دیگر اختیار کرد... زندگی خوشی داشتیم تا اینکه دوسال قبل یعنی وقتی ۱۲ساله بودم پدر و مادرم یکی پس از دیگری مردند و من ماندم با نامادریم.

نامادریم مرا خیلی رنج می‌داد اما چون کسی را نداشتم ناچار تحمل میکردم. دیروز نامادریم مرا باخود به تهران آورد در خیابان ری رهایم کرد و رفت. من که در این شهر بزرگ و شلوغ کسی را نمی‌شناختم‌مدتی بی‌هدف در خیابان هاراه رفتم‌تا اینکه مردی متوجه وضع من شدو پرسید چرا سرگردان هستم. داستان زندگیم رابرای او گفتم واوگفت بیایم کلانتری تا شما کمکم کنید.

مامورین کلانتری «ماری»را برای تعیین تکلیف تحویل مقامات قضائی دادند.

کارخانه‌ای که‌سه بار در یک هفته آتش‌گرفت

یك کارخانه بافندگی در تهران سه‌بار در یك هفته طعمه حریق شد. کارخانه بافندگی قاسمی یکبار در اوائل‌هفته آتش گرفت که‌با کوشش مامورین آتش‌نشانی قبل از آنکه حریق توسعه یابد خاموش شد.

بعد ازظهر دیروز این کارخانه دوباره آتش‌گرفت‌و مامورین آتش‌نشانی به محل رفتند و آتش را خاموش کردند. ساعت چهار و چهل‌و پنجدقیقه پس از اطمینان به سرکوبی‌کامل آتش‌اتومبیل ها و مامورین آتش‌نشانی ـ عازم جایگاه شدند و وقتی به‌جایگاه رسیدند به آنها اطلاع داده‌شد کارخانه مجددا آتش گرفته است. ماموران بی‌آنکه توقف کنند بسوی کارخانه شتافتند و آتش را مهار کردند.

علت حریق‌های پی‌درپی این کارخانه معلوم نشده است.

ازتبریز به تهران باهروئین

یك قاچاقچی با ۲۴ گرم هروئین در تهران دستگیر شد.

محمود رزمی ۲۴ ساله است و دیروز بوسیله مامورین‌تجسس کلانتری ۹ در خیابان ناصرخسرو دستگیر شد.

محمود در بازجوئی اعتراف کرد که از مدتی قبل هروئین از تبریز به تهران می‌آورده و می‌فروخته است.

محمود بهمراهی پرونده‌صبح دیروز به‌دادرسی ارتش‌فرستاده شد. در صورت اثبات جرم محمود طبق قانون جدیدمحکوم باعدام خواهد شد.

مری دختری‌که ازکرمانشاه فرار کرده

دختری که‌ازکرمانشاه گریخته‌بود دستگیرشد

دختر زیبائی برای شب‌زنده‌داری و خوش گذرانی‌در کاباره دانسینك های تهران از کرمانشاه فرار کرد وبه تهران آمد.

این دختر که چهار بار از خانه گریخته و به‌تهران‌آمده «مری» نام دارد و ۱۷ ساله است در سه فرار قبلی او مامورین بدرخواست پدر و مادرش ویرا دستگیر کردند و در کرمانشاه به آنهاتحویل دادند، اما مری باز برای چهارمین بار گریخت و به تهران آمد.

دیروز هنگامی که وی به اتفاق چند جوان واردقهوه‌خانه‌ای در بخش هشت میشد سوءظن پلیس رابرانگیخت، پلیس او را توقیف کرد وبه کلانتری برد. مری‌در کلانتری میگفت: از کرمانشاه و از پدرو مادرم خوشم نمی آید. لذت و زندگی‌فقط‌دردانسینك هاوجود دارد و اگر مرا به کرمانشاه بفرستید باز هم‌فرار میکنم و برمیگردم تهران.

مری همچنین میگفت من در تهران باپسر جوانی‌دوستم و در خانه او زندگی میکنم.

مری پس از بازجوئی های لازم برای تعیین‌تکلیف‌تحویل مقامات قضائی گردید.

پزشکی‌قانونی جابجامیشود!

باتصویب یك اعتباریکصد میلیون ریالی اداره پزشکی قانونی‌تهران دارای‌ساختمانی مستقل میشود و از محل‌فعلی نقل مکان خواهد کرد.

قبلا قرار بود زمین «ترقه خانه» شهرداری‌برای احداث ساختمان تازه پزشکی‌قانونی خریداری‌شودولی متخصصین نظر دادند که ساختمانی که بر این زمین ساخته شود ناقص درخواهد آمد. بهمین جهت موضوع‌خرید آن‌منتفی شد و پزشکی قانونی اینك در جستجوی قطعه زمین ـ مناسبی در مرکز شهراست وچه بهتر که در حوالی وزارت دادگستری باشد.

شرکت ملی ذوب آهن ایران
آموزشگاه حرفه‌ای ذوب آهن ایران
آگهی قبول کاراموز

آموزشگاه حرفه‌ای ساختمانی شرکت‌ملی ذوب آهن ایران تعدادی کارآموزباشرایط زیر ازطریق امتحان ورودی و مصاحبه می‌پذیرد.

۱ـ تابعیت دولت شاهنشاهی ایران.
۲ـ دارا بودن دیپلم کامل متوسطه رشته فنی، ریاضی، طبیعی.
۳ـ دارا بودن دفترچه پایان خدمت یابرك معافیت دائم به جز معافیت پزشکی.
۴ـ شاغل نبودن و نداشتن تعهد خدمت در موسسات دولتی وابسته بدولت.
۵ـ حداکثر سن ۲۸ سال(متولدین ۱۳۲۱ به‌بالا).
۶ـ داشتن صحت مزاج و قدرت، انجام کار های فنی بتائید بهداری واحد ساختمانی کارخانه آریامهر.
۷ـ نداشتن پیشینه‌بد.

دوره کارآموزی در آموزشگاه حرفه‌ای اصفهان یك یادو سال میباشد و دراین مدت ماهیانه مبلغ ۴۰۰۰ ریال بعنوان کمك هزینه تحصیلی بکارآموزان پرداخت خواهدشد.

داوطلبین جهت ثبت نام و کسب آگاهی بیشتر میتوانند با در دست داشتن مدارك زیر:

۱ـ فتوکپی آخرین مدرك تحصیلی.
۲ـ اصل و فتوکپی دفترچه پایان‌خدمت یابرك معافیت‌دائم.
۳ـ عین شناسنامه عکس‌دار.
۴ـ برك عدم سوء پیشینه‌بد.
۵ـ هشت قطعه عکس ۴×۶ که در سال جاری گرفته شده باشد.

تاتاریخ۲۲ر۱۰ر۴۹ به آدرس، اصفهان، خیابان هزار جریب بالاتر از دانشگاه اصفهان آموزشگاه حرفه‌ای ذوب آهن مراجعه نمائید. ۱ـ۳ آ ـ ۶۴۴۹۰

تلفن سرویس حوادث ۳۱۱۲۱۲

پیشگاه مبارك پدر تاجدار اعلیحضرت همایون شاهنشاه آریامهر

محترما جان‌نثاران طایفه اطمینان فوجانی انزجار وتنفر خودرا از عده‌ای عمال‌بیگانه وبیگانه پرست اعلام وپشتیبانی خودمانرا تا پای جان‌درراه اجرای هدفهای‌مقدس انقلاب‌سفید اعلام میداریم.

عبدالحسین .محمد رضا .محمدحسن .علی‌اکبر .محمود. مهدی .مجید. کاظم .محمد.حسین .رحیم.مسعود .رسول.علیرضا. ناصر. مرتضی .محسن .حمید .قاسم .علی ودکتر علی‌اصغر اطمینان فوجانی ۶۶۲۴۴ـ آ

شرکت سهامی مرغداری ایران وآلمان

واکسن بیماری مارك (لوکزمسری) راکه اخیرا کشف گردیده با موافقت سازمان کل دامپزشکی کشور برای نخستین باربه ایران وارد نموده‌است. نظربه معدود بودن میزان واکسن وارده را باطلاع‌علاقه‌مندان میرساندتاهرچه زودتر برای‌خرید جوجه‌های تخمی نیك‌چیك واکسینه شده‌مراجعه نمایند.

۱ـ۲ ۱ـ۲۹۹۱۹

آگهی تربیت معلم

سازمان فرهنگی شهرپرست وهوشمند ازدیپلمه های ریاضی‌و طبیعی وادبی که‌طالب تدریس درمدارس ملی هستند دعوت میکند که در کلاسهای زمستانی امسال تحت نظر استادان و راهنمایان تعلیماتی وزارت اموزش وپرورش روش‌تدریس دوره ۳ساله راهنمائی رافراگیرندپس‌از طی‌این‌دوره سازمان اموزشی شهرپرست وهوشمند داوطلبان را باحقوق مکفی استخدام می‌کند مهلت ثبت نام‌تابیستم دیماه‌خواهدبودمحل‌ثبت‌نام دفتردبیرستان‌شهرپرست چهارراه گمرك شاهپور تلفن ۵۱۹۲۷

اشگی‌در تاریکیها

(حماسه یك پزشك)
مقدمه: ۱ـ پرتو اعظم
شعر: دکتر محمد حسین وحیدی
پخش: انتشارات امیرکبیر

آگهی قبول دانشجو برای دوره تخصصی گمرك در دانشگاه تهران

از نیمسال دوم سال‌تحصیلی جاری دوره تخصصی گمرك در دانشکده اقتصاد دانشگاه تهران طبق شرائط زیردایر میگردد.

الف ـ شرائط ثبت نام

۱ـ دارابودن حداقل درجه لیسانس از دانشگاهها و مدارس عالی در رشته‌های اقتصاد. بازرگانی. حسابداری. حقوق. علوم (شیمی. فیزیك. ریاضی) فنی (مکانیك. نساجی. برق. صنایع) علوم اجتماعی. علوم اداری و مدیریت. روابط عمومی و آمار.

۲ـ دانشجویان دانشگاهها و مدارس عالی که در رشته‌های فوق بتحصیل مشغولند وحد اکثر بیست واحد باخذ دانشنامه تحصیلی آنان باقی نمانده باشد و این موضوع بتائید دانشگاه یا موسسه عالی که در آن تحصیل میکنند رسیده باشد نیز پذیرفته میشوند.

۳ـ سن آنان از ۲۸ سال تجاوز ننماید.

ب ـ مزایا

۱ـ پذیرفته شدگان در کلاس تخصصی گمرك چنانچه با موفقیت دوره مذکور را که حداقل‌دو نیمسال‌خواهد بودبگذرانند وباخذ گواهینامه نایل شوند بارعایت قانون استخدام کشوری به استخدام اداره کل گمرك درخواهند آمد.

۲ـ شهریه و هزینه‌های تحصیلی پذیرفته شدگان از طرف اداره کل گمرك پرداخت خواهد شد.

۳ـ در صورت لزوم بدانشجویان کمك هزینه تحصیلی‌پرداخت میشود.

داوطلبان باید نمونه درخواست زیر را تکمیل و همراه با دو قطعه عکس‌وفتوکپی آخرین‌مدرك تحصیلی(برای فارغ‌التحصیلان) گواهی دانشگاه ویامدارس عالی (در باره دانشجویان داوطلب موضوع بند ۲این آگهی) حداکثر تاتاریخ ۲۴ دیماه ۱۳۴۹ بدفتر کل گمرك واقع در خیابان داور کاخ گمرکات شخصا تسلیم ویاوسیله پست سفارشی ارسال دارند.

تعداد لازم از بین داوطلبان از طریق مسابقه و مصاحبه انتخاب خواهند شد داوطلبان باید تاآخر وقت اداری روز یکم بهمن‌ماه جاری‌جهت اخذکارت ورودبجلسه امتحان‌باداره کل گمرك‌مراجعه نمایند مسابقه ورودی در روز جمعه دوم بهمن ماه در دانشگاه تهران انجام خواهد شد. مالف ۱۰۴۵۶.

نام خانوادگی	نام
شماره شناسنامه	محل صدور
نام پدر	تاریخ تولد
دانشجو فارغ التحصیل	رشته
آخرین مدرك تحصیلی	
گواهی دانشگاه یامدارس‌عالی	
وضع نظام وظیفه	نشانی کامل
شماره تلفن	امضاء داوطلب

اداره کل گمرك

نوبت سوم

حوزه ۱۰ ناحیه ۰۱

آگهی برای اطلاع عموم دراجرای قانون نوسازی وعمران شهری

باطلاع کلیه مالکین و صاحبان اعیانی و عرصه و صاحبان حقوق قانونی مربوطه واقع در محدوده زیر از حوزه ۱۰ ناحیه۰۱ شهرداری پایتخت:

شمالا ـ جنوب کوچه گلبان و کوچه جمشید از خیابان قصرالدشت تا خیابان خوش.

شرقا ـ غرب خیابان خوش از کوچه جمشید تا خیابان سپه غربی (دوم که‌شمالی است) جنوب خیابان سپه عربی از خیابان خوش تا خیابان رودکی (سوم که‌شرقی است) غرب خیابان رودکی از خیابان سپه عربی تا کوچه زعیم (چهارم که حوبی است) شمال کوچه زعیم‌از خیابان رودکی تا کوچه وثوق (پنجم که شرقی است) غرب کوچه وثوق‌از کوچه زعیم تا خیابان مرتضوی.

جنوبا ـ شمال خیابان مرتضوی از کوچه وثوق تا کوچه فرح.

غربا ـ شرق کوچه فرح از خیابان مرتضوی تا خیابان آریانا (دوم که‌شمالی است) جنوب خیابان آریانا از کوچه فرح تا خیابان قصرالدشت (سوم که‌غربی‌است) شرق خیابان‌قصرالدشت ازخیابان آریانا تا کوچه گلبان.

میرساند که مسیزی منطقه مزبور پایان یافته است از کلیه مودیان محترم دعوت میشود با مراجعه بواحد سازمان ممیزی ودرآمد نوسازی ناحیه ۰۱ واقع در خیابان اسکندری شمالی نبش فرصت ازنتیجه ممیزی املاك خود که‌در تابلو اعلانات الصاق گردیده‌است اطلاع حاصل فرمایند در صورتیکه مودیان به‌نتیجه ممیزی اعتراض قانونی داشته باشند میتوانند با توجه‌به تبصره ۲ماده ۸ قانون نوسازی و عمران شهری عوارض مورد قبول خود را بحساب (۱۵۰۰۰) که توسط بانك مرکزی ایران درتمام شعب بانك ملی ایران در تهران مفتوح‌گردیده است پرداخت ورسید آنرا به ضمیمه نامه‌ای متضمن موارد اعتراض باذکر دلیل و استناد بمدارك که پیوست اعتراض‌نامه خواهند نمود حداکثر ظرف مدت چهار ماه بسازمان ممیزی ودرآمد نوسازی شهرداری پایتخت واقع‌در خیابان روزولت میدان ۲۵ شهریور خیابان نمونه کاشی ۷۷ تسلیم دارند. درصورتیکه عوارض ملك خود راقبل‌از پایان مدت مقرر در قانون نوسازی وعمران شهری پرداخته‌اند به تبصره ۲ماده ۱۰قانون نوسازی و عمران شهری ده‌درصد عوارض آنسال بعنوان جایزه منفه آنان منظور وار حساب کسر خواهد شد

سازمان ممیزی ودرآمد نوسازی
آ ـ ۶۳۰۲۸ ۱ـ۳

کف‌پوش پلاستیکی مترمربع ۱۴ تومان

شرکت هگمتان ایران تلفن ۶۰۰۳۵ ۶۰۲۰۱ ۶۳۲۲۶

آغاز یک نهضت بزرگ

اجاره نشینی نه!

هرایرانی باید صاحب خانه شود

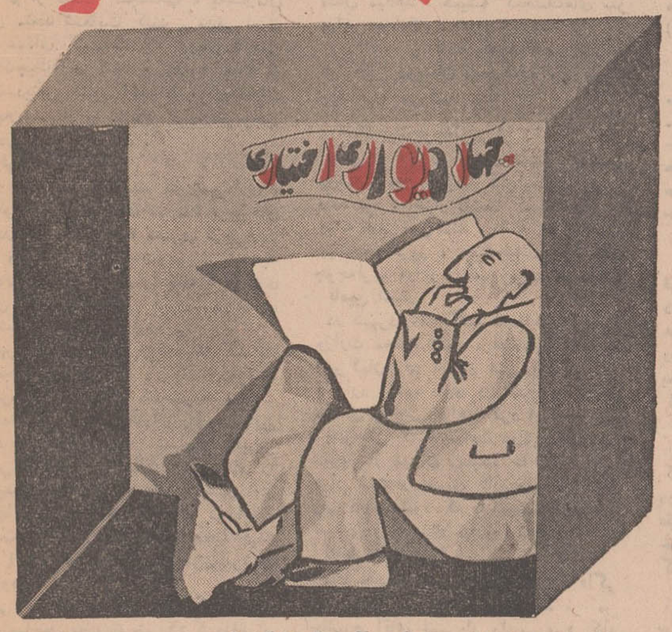

برای خرید یاساختن خانه و آپارتمان تاهفتاد درصد بهای آن از صندوق پس انداز مسکن

بانك رهنی ایران

وام دریافت دارید ودر مدت ۱۵سال ماهانه پرداخت نمائید.

اگر برای اصلاح صورت از ریش‌تراش براون سیکستانت استفاده نمی کنید فقط یك دلیل میتواند داشته باشدکه شما هنوز ریش‌تراش براون سیکستانت را آزمایش نکرده‌اید.

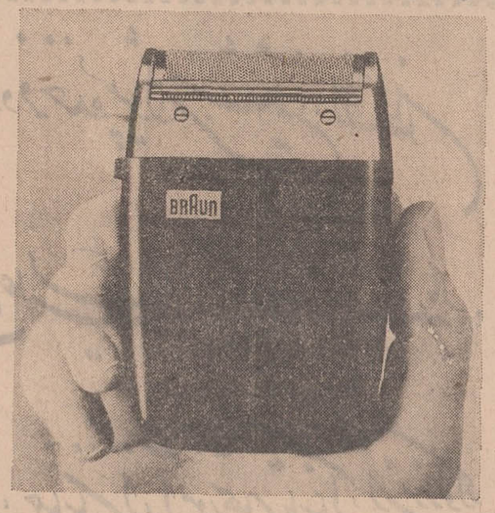

این عقیده فروشندگان براون سیکستانت در سراسر ایران است.

فروشگاه حمید ـ اول سی متری نارمك
قصرآئینه‌دراك‌استور تخت جمشید ـ روبروی شرکت نفت
فروشگاه دیدبان میدان کندی
فروشگاه فرد زمردیان ـ خیابان‌امیریه روبروی ایستگاه فرهنك
فروشگاه ایران پارس ـ خیابان فرح شمالی ـ ایستگاه مدرسه پلاك ۹۳
شرکت مناژ ـ سعدی جنوبی ـ مقابل بانك ملی
رادیوصوت ـ خیابان لاله‌زار ـ مقابل خیابان اکباتان
فروشگاه عدل ـ خیابان آیزنهاور ـ خوش شمالی پلاك ۱۶

ریش تراش براون سیکستانت را درفروشگاه ما امتحان کنید.

BRAUN یکسال ضمانت

۱ـ ۶۶۱۴۶

گندم دولتی در اختیار نانوایان اهواز گذاشته شد

دراهواز روزانه ۵۰ تن گندم دراختیار خبازان قرارمیگیرد

۴۰ هزار تن گندم به مشهد حمل میشود

*** برای اسفالت خیابان های مشهد ۳ میلیارد ریال بودجه لازم است**

نقشه جامع شهر مشهد با حضور نمایندگان طبقات مختلف مردم بررسی شد .

بعد از ظهر دیروز جلسه انجمن شهر مشهد به ریاست آقای‌مکرم وبا حضورنمایندگان طبقات‌مختلف مردم ، تشکیل شد .

دراین جلسه تیمسار سرتیپ بنی‌اعتمادشهردارمشهد طی‌سخنرانی مشروحی برنامه‌های عمرانی شهر مشهد را تشریح کرد و ضمن‌آن اظهار داشت : در جلسه‌ای که اخیردر تهران‌با حضور آقای‌دکتر تدین معاون نخست‌وزیر ، معاونان وزارتخانه‌تولیدات کشاورزی،معاون غله کل کشور و اینجانب در محل نخست‌وزیری تشکیل شد،‌موضوع نان مشهد مورد رسیدگی قرار گرفت و قرار شد تا اول دیماه آینده حدود چهل هزار تن گندم خریداری‌شده از کشورهای‌استرالیا و آمریکا ، به مشهدحمل گردد و به اداره غله تحویل شود . هرتن گندم وارداتی با کرایه و سایر هزینه‌ها بالغ بر ۷۶۰۰ ریال برای دولت تمام میشود ولی برای اینکه نان مرغوب و ارزان در اختیارمردم و زائران گذاشته شود ، در همان جلسه تصویب‌شد که گندم هرتنی ۶۰۰۰ ریال در اختیار نانوایان مشهد گذاشته شود . مشروط بر اینکه آنها نان برشته را کیلوئی هشت ریال‌و نان منبری را کیلوئی شش ریال‌ونیم بفروشند .

تیمسار سرتیپ بنی‌اعتماد شهردار مشهد

نقشه جامع

درمورد ارائه نقشه‌های‌جامع شهر مشهد که طی مدت دو سال توسط مهندسان مشاور تهیه شده و به تصویب شورایعالی شهرسازی رسیده است ، فاز دوم نقشه شهر مشهد نیز بزودی تهیه و ظرف ماههای آینده به شهرداری ابلاغ میشود . نقشه‌ای که اخیرا ازطرف وزارت کشورارسال گردیده‌محدوده شهرمشهدرا ظرف‌پنجاه سال‌آینده کاملا مشخص نموده است.

در نقشه پنجاه ساله اول ،تخریب و امتداد خیابان خسروی به محله جهانبانی و نیز توسعه تدریجی خیابان «تهران» حدود ۷٫۵ متر ، خیابان پهلوی ، حدود ۵ متر و خیابان نادری حدود شش متر پیش‌بینی شده است . بموجب طرح جدید ، کوره‌های آجرپزی ، دباغیها ، دامداری‌ها ،مرغداری‌ها ، آهنگری‌ها و نجاری‌ها در شعاع‌سی کیلومتری شمال مشهد در امتداد رودخانه« کشف‌رود»، و کارخانجات صنعتی درحدودجاده‌سنتو وراه‌آهن مستقر خواهند شد . چون درشرق مشهد منطقه احمدآباد بسرعت در حال پیشرفت میباشد لذا از این پس از شعاع سیصد متر بطرف منطقه کوکاکولا ، اجازه ساختمان داده نخواهد شد .

برای‌اسفالت خیابان‌ها احتیاج به سه میلیارد ریال بودجه داریم .از طرفی زمین‌های آستانقدس واوقاف هم دو مشکل‌بزرگ شهرداری‌مشهد میباشد که امیدوارم بزودی با همفکری عموم اعضای انجمن و متصدیان مربوطه ، رفع شود .

گزارش خبرنگار ما در مشهد حاکی است : شهردار مشهد در پایان سخنان خود جزئیات طرح اراضی تفکیکی در مناطق مختلف را به اطلاع حاضران رساند .

توزیع گندم دراهواز

از چند روز قبل بطور ناگهانی گندم در اهواز کمیاب شدوعده‌ای از خبازان که از ترس شهرداری نمیتوانستند گرانفروشی کنند در عوض نان را نازك و نامطلوب به بازار عرضه کردند !

بدنبال این جریان‌بلافاصله آقای سالور استاندارخوزستان بشهرداری دستور داد که‌روزانه‌پنجاه تن گندم از سیلوی اهواز خریداری گردد و دراختیار خبازان قرار گیرد .

بنا به گزارش خبرنگار ما در اهواز : باورودگندم دولتی به بازار اهواز نه‌تنهااز گرانی‌نان جلوگیری بعمل آمد بلکه مرغوبیت آن نیز تثبیت شد .

در حال حاضر نانوایان اهواز با گندم دولتی نان تهیه میکنند و تحویل گندم دولتی تا زمانی که گندم آزاد در بازار کمیاب باشد ادامه خواهد یافت .

هم‌اکنون گندم دولتی در بازار اهواز هر تن هفتصد و پنجاه ویك تومان و گندم غیر دولتی هر تن نهصد وپنجاه تومان به فروش میرسد ، در حال حاضر به علت کمبود گندم‌دربازار اغلب‌شهرستان های خوزستان از گندم اداره غله استفاده میکنند !

هر روز گندم‌خریداری شده‌دولت از کشور کانادا با کشتی واردبندر شاهپور میگردد و از آنجا با قطار به تهران‌و سایرشهرستانها ارسال میگرددو باورود این گندم به بازار بزودی کمبود گندم اهواز نیز مرتفع خواهد شد .

بازدید آموزشی

سی نفراز روسا و دبیران دبیرستانهای رشت طبق برنامه تنظیمی اداره کل اطلاعات استان گیلان از قسمتهای مختلف‌شیلات شمال در شهرستان بندرپهلوی بازدید کردند .

در این بازدید توضیحات لازم توسط مسئولان مربوط داده شد .

طاقدیس «امیران» منطقهٔ نفتخیز

حفاری چاه شماره یك نفت دراین منطقه ادامه دارد

حفاری چاه نفت شماره یك «امیران» لرستان که‌از شانزدهم مهرماه گذشته ، آغاز گردیده بسرعت ادامه دارد .

این چاه در نزدیکی جاده اندیمشك- خرم‌آباد و درامتداد رودخانه «کشکان» حفر میشود. منطقه نفتی امیران ، در چهل کیلومتری‌غرب‌خرم‌آباد لرستان و در شمال غربی حوزه قرارداد واقع شده و شاهراه اندیمشك خرم‌آباد و خط آهن جنوب شرقی ، این طاقدیس طویل و باریك را که بطول شصت کیلو متر و بعرض پنج کیلومتر می‌باشد ، قطع میکند .

طبق گزارش خبرنگار سیار مادر خوزستان : پس‌ازاکتشاف نفت در منابع بنگستان‌وطاقدیس های ماله‌کوه و سرکان و لاله بنگستان ، طاقدیس «امیران»، ناحیه نفتی امیدبخش دیگری‌در منطقه لرستان بشمارمیرود .

نمونه‌ای دیگر از همبستگی فناناپذیر شاه و ملت

فرهنگیان وطبقات مختلف مردم ورامین بارهبر خیراندیش ایران تجدید پیمان کردند

در يك اجتماع با شكوه که در سالن بزرگ اداره آموزش و پرورش ورامین تشکیل گردید ضمن ابراز عمیقترین احساسات نسبت برهبر خردمند ایران از اعمال کثیف و ناشیانه مشتی خائن بیوطن‌وعمال بیگانه‌شدیدا اظهار انزجار شد .

بنا به گزارش رسیده از ورامین دراین اجتماع بزرگ که فرهنگیان ، اعضای انجمن‌های خانه ومدرسه ، سپاهیان دانش ، اصناف و طبقات مختلف حضور داشتند نخست خانم عصری نوبر از طرف آموزگاران‌ضمن تجلیل از ترقیات شگرف ایران در سالهای اخیر یادآور شد که ملت ایران بهیچروی اجازه خیانت به آرمانهای مقدس انقلاب سپید به کسی نمیدهد .

سپس خانم صبوری از جانب‌روسای دبیرستانهاخاطرنشان ساخت که‌انقلاب ایران‌همانند درختی‌است که فرهنگیان با علاقه و ایمان قلبی آبیاری آنرا بعهده دارند تا هر روز از روز پیش بارورتر گردد .

گوشه‌ای ازاجتماع باشکوه فرهنگیان وطبقات مختلف مردم ورامین درسالن‌اداره آموزش وپرورش

آنگاه آقای اشتری از طرف دانشسرای مقدماتی متذکر شد که‌طی سالهای اخیر ایادی بیگانه و نوکران استعمار سرخ و ارتجاع سیاه بارها قصد جلوگیری از پیشرفت انقلاب ایران را داشته‌اند اما هربار بیداری ماموران امنیتی نقشه خائنین را نقش برآب کرده‌است .

سخنان آقای هاشمی

دراین هنگام اقای هاشمی رئیس اداره آموزش و پرورش ورامین با بیاناتی مستدل و شیوا پیشرفتهای‌چند سال اخیر ایران راکه به رهبری شاهنشاه ترقیخواه‌ایران بدست آمده ستود و از آرامش و امنیتی که‌نصیب ملت ایران شده تجلیل کرد . آقای هاشمی گفت :

-النعمان مجهولتان ، الصحت والامان . ما خدای بزرك را سپاس میگوئیم که شاهنشاهی خردمند و روشن‌بین، و در سایه‌اش امنیت و آرامش به ملت ایران عطا فرموده است :

مدعی خواست که‌از بیخ کندریشه‌ما
غافل از آنکه خدا هست دراندیشه‌ما

من‌لم‌یشکرالمحلوق لم‌یشکرالخالق .

هیئت حاکمه سفاك و ستمگر بعثی عراق پا از کشتار جنون‌آمیز مردم بیگناه کشور همکیش و همسایه ما فراتر گذاشته‌و به‌خیال تعرض‌بساحت مقدس امنیت ملی ما افتاده است‌غافل ازاینکه ایرانی حتی مجال چنین‌خیال عبث و محالی را باحدی نمیدهد و پیوندش با پیشوای دادگستر ایران سرمدی و فناناپذیر است .

درگذشته ، وقتی پادشاهی سدی میساخته به او لقب کبیر میدادند حال چگونه است که بفرمان شاهنشاه خردمند ایران دهها سد ایجاد شده‌و صدها کارخانه و فرسنگها راه‌آهن و هزاران اقدام بزرك و دگرگون کننده دیگر ساخته‌و پرداخته به‌انجام رسیده ولی بعثیهای کور باطن و عمال‌شیطان صفتش آنرا نمی‌بینند ؟!

قسمت اعظم تزئینات‌اماکن متبرکه عراق به هزینه شخصی شاهنشاه‌انجام یافته ودر سفری به نجف اشرف در حرم مطهر مولای متقیان علی «ع» این ابیات را دیدم :

گردر حرمت آینه کاری کردم
کاری نه سزای‌شهریاری کردم
چون‌چهره حق زطلعتت پیدابود
اندر حرمت آینه‌داری کردم
«بنده درگاه حق: محمدرضاپهلوی»

حال ببینیم بعثیهای شریر و آدمکش و لامذهب چه کرده‌اند ؟! به دستور آنها تزئینات حرم مطهر امیرالمومنین «ع» با گچ و گل پوشانیده شده ، اینست نمونه‌ای از دینداری حکومت بعثی عراق!!

آقای هاشمی رئیس آموزش و پرورش ورامین ، ضمن ستایش از لوایح مترقی انقلاب سپید ایران به سخنانش‌خاتمه داد و اجتماع‌شورانگیز طبقات مختلف مردم درمیان ابراز احساسات پرشکوه حضار نسبت به پیشوای بیداردل ایران پایان‌پذیرفت.

آقای هاشمی رئیس آموزش‌وپرورش‌ورامین باسخنانی مستدل ومنطقی ثابت کردکه پیوند شاه وملت ایران ازلی وسرمدی است

نمایندگان اطلاعات در خدمت مردم

گداهای بجنورد مرتبا افزایش میابند!

در «بجنورد» گداها با سماجت بیشتری ، در کوچه و خیابان جلو عابران رامی گیرند و از آنها پول‌مطالبه میکنند !

و با اینکه هرچندگاه یکبار از طرف ماموربن شهرداری این عده جمع - آوری شده و به نوانخانه اعزام میگردند اما پس‌از مدتی دوباره سروکله یك عده گدای تازه وارد، پیدا میشود ، این تصور پیش آمده که مبادا ، گداهای سایر شهرهای خراسان به بجنورد می‌آیند ! بهرحال ، هرچندروز ، یکبار گدا ها چهره عوض میکنند ، و ماموربن تلاش زیادی در جمع‌آوری گدا ها بخرج میدهند ، اما افزایش گدا ها ، کار آنها را نیزدشوار کرده است ! بهرحال،لازم است بایك اقدام اساسی ، گداهای بجنورد جمع‌آوری شوند و بیش‌از این‌در کوچه و خیابان به گدائی‌نپردازند، مطلب بالا را عده‌ای از اهالی بجنورد در دفتر نمایندگی اطلاعات مطرح کردند .

مبارزه گنجشکها باشهرداری!

سوغات خبری ازخبرگزاری تبریز:

خبرگزاری تبریز ایتدپرس ، که همیشه سعی دارد اخبار دست اول‌ولایت را به‌تهران مخابره کند ، گزارش میدهد :

شکایت به‌سازمان ملل !

کسبه خیابان تبریز تصمیم دارند کم کم از دست گنجشکها ، به‌سازمان ملل متحد شکایت کنند . مدتی است که عده‌ای گنجشك که به‌زبان فارسی «جیك‌جیك» می‌کنند و معلوم است از نقاط دیگر کشور آمده‌اند ، درخت‌های خیابان شهناز را اشغال کرده‌اندوموجب سردرد اهالی شده‌اند .

تبانی !

در تبریز شایع است که شهرداری ، بایکی از کارخانه‌های سازندهٔ قرص‌های سردرد کنار امده ، تا مصرف قرص‌هادر این ولایت ، علی‌الخصوص در ناحیهٔ خیابان شهناز افزایش یابد ! و روی همین اصل ، اقدامی برای برکناری گنجشك‌ها بعمل نمی‌اورد .

شهرداری نمی‌تواند جیك‌جیك کند !

بدنبال این خبر که روزنامه نوشت «شهرداری در مقابل گنجشك‌ها سکوت کرده» یکی از خبرنگاران زبل ، دراین مورد با اقای وارسته شهردار تبریز تماس گرفته علت سکوت شهرداری را پرسید و جواب شنید که«اگرشهرداری در مقابل گنجشك‌ها ، سکوت کرده‌علت اینست که شهرداری نمیتواندجیك‌جیك کند ! گنجشکهاهم‌زبان دیگری‌سرشان نمیشود .» !

یکی از گنجشکها ، شب گذشته در یك مصاحبه مطبوعاتی‌شرکت کردواظهار داشت «ماآنقدر جیك جیك میکنیم تاحق اهالی را از شهرداری بگیریم» ! وی در حالیکه مشتش را گره کرده بود فریادزد : «ماتا آخرین قطره جیك‌جیك خود مبارزه خواهیم کرد.»!

از کجا آمده‌اند ؟

متخصص امور گنجشك‌شناسی این شهر ، ضمن اشاره به این خبر ، که گنجشکها در تهران ، جاده شمیران را هم اشغال کرده‌اند ، اظهار داشت : «بدون شك گنجشکهای اشغالگرخیابان شهناز تبریز هم از تهران امده‌اند.چون گنجشك‌های تبریز ، تا انجا که‌تاریخ نشان میدهد ، همیشه گنجشك‌های سر براهی بوده‌اند .

وی افزود : «البته گنجشك‌های تهران هم اخیرا رویشان زیاد شده ، و مرتب جیك‌جیك می کنند ...»

جیك‌جیك‌جوجه‌لریم !

یکی از عابران خیابان شهناز که‌مدت دوساعت به‌جیك‌جیك گنجشکها گوش داده بود ، اظهار داشت گنجشك‌هاجیك جیك خالی نمی کنند ، بلکه اهنك جیك جیك‌جوجه‌لریم . جیك‌جیك. جیك‌جیك جوجه‌لریم »را زیر لب زمزمه می کنند.

تامین اعتبار

در شهرداری گفته شد که چنانچه وزارت محترم کشور ، اعتباری‌برای‌خرید «تیرکمان» در اختیار شهرداری تبریز بگذارد ، شهرداری در اسرع وقت این مشکل را حل خواهد کرد !

خبرهائی که تا ساعت ۴٫۵ بعداز ظهر دیروز از تهران رسیده حاکیست که قرار است از عده‌ای کارشناس تیر کمان زنی دعوت شود که باگنجشکهای‌مزاحم تهرانی و تبریزی مبارزه کنند .

اظهار نظر مردم :

یك خانم خانه‌دار اظهار داشت : «اگر شهرداری گنجشکها رابتاراند ، من حاضرم آقای شهردار را بـه « کله گنجشکی» مهمان کنم .» !

یك کارشناس امور غذائی گفت « بیم آن میرود که مسئولین امور گنجشکها را دستگیر کرده و کلهٔ انها رابخورند، و این امر بضرر اهالی است ، چون تابحال که مسئولان‌محلی(کله گنجشك) نخورده‌بودند ، مرتب نطق و خطابه ایراد میکردند ، وای به حالا !

گنجشك روزی !

یك کارمند دونپایه در اینمورد گفت: من هیچ مخالفتی با گنجشك ندارم ، چون ما باگنجشك‌ها از یك جهت وجه مشترك داریم و همه‌مان جزو کارمندان (گنجشك‌روزی) هستیم !

شهرداری نمیخواهد !

اهالی معتقدند اگر شهرداری بخواهد می‌تواند اعلام کند که از گنجشکهای مزاحم ، مالیات و عوارض‌نوسازی‌دریافت خواهد کرد . در اینصورت همهٔ گنجشك ها فراررا برقرار ترجیح خواهند داد . همانطور که اهالی هم اگر پرداشتند تا حالا پرزده و رفته بودند !

ابتکارجالب !

یکی از کسبهٔ خیابان شهناز برای فراردادن گنجشکها ابتکار جالبی بخرج داده ، و با نصب یك بلندگو روی‌درخت ها ، مرتب صفحهٔ «شب‌بود بیابان بود» را پخش می کند ، ولی این ابتکارجانانه، بجای اینکه گنجشکها را فرار بدهد ، آنها را رقاص کرده است !

آخرین خبر

آخرین خبر رسیده‌حاکیست‌تنهافکری که برای رفع مزاحمت گنجشکهای درختان خیابان شهناز ، بفکر مسئولین عقل کل رسیده ، اینست که‌درختان‌این خیابان را از ریشه قطع کنند ، شاید گنجشکها ازروبروند .

يك آخرین خبر دیگر !

اهالی میگویند ما اگر زورمان بـه گنجشکهای نیموجبی هم نرسد ، پس ول معطلیم . کسبهٔ خیابان شهنازتصمیم دارند برای انتقام گرفتن از گنجشکها خودشان هم بروند روی درختهای مجاور وآنقدر جیك‌جیك کنند که سر گنجشك ها درد بگیرد !

(البته احتمال میرود عده‌ای متخصص جیك‌جیك کردن هم از خارج وارد کنند!)

سیمان دراهواز کمیاب شد

چون بیشتر قطارهای باری گندم حمل میکنند

بعلت اینکه فعلا قطارهای باری راه‌آهن اهواز فقط گندمهای وارده از کشورهای خارج را حمل ونقل میکنند طی دو سه روز اخیرسیمان از درود به اهوازوارد نشده وبهمین علت سیمان در اهواز بازار سیاه پیدا کرده است ! کمبود سیمان در اهواز هم‌اکنون موجب‌شده‌است که انبارهای سیمان اهواز از کیسه های سیمان خالی شود و کارهای ساختمانی دراین شهر به کندی صورت گیرد !

بقرار اطلاع یك مقام مطلع‌مسئله کمبود سیمان‌رادر یك جلسه‌رسمی مطرح کرد و خاطرنشان ساخت که مسئولین‌امر هرچه زودتر برای رسیدن سیمان به اهواز اقدام کنند .

از اتومبیل دوقاچاقچی در مرز تایباد

۸۱/۵ کیلوحشیش کشف شد

*** یکی از قاچاقچیان‌آمریکائی است که ۳۶ کیلوحشیش را دراتومبیل خود پنهان کرده بود**

از دوقاچاقچی خارجی در مرز تایباد مقدار هشتادویك کیلوو پانصد گرم حشیش کشف‌شد. قاچاقچیان‌حشیش رااز افغانستان وارد ایران کرده‌بودند که‌وسیله ماموربن گمرك این منطقه کشف [شد].

خبرنگار مادر تایباد گزارش داد : یکی از قاچاقچیان که «احمد» نام دارد ، شب گذشته بااتومبیل شماره ۷۱۱۲ وارد مرز تایباد شد و در بازرسی‌از اتومبیل وی مقدار چهل‌وپنج کیلووپانصد گرم حشیش‌بدست ماموربن افتاد .

دومین قاچاقچی تبعهٔ آمریکا است و «جان استیفن هاریس» نام دارد . وی شب گذشته با اتومبیل شماره ۸۴۹۱ واردمرز تایباد شد و ماموربن گمرك تایباد در بازرسی که‌ازجاسازی اتومبیل حامل او بعمل آوردند مقدار ۳۶ کیلو حشیش کشف کردند .

بررسی نیازمندیهای کارگران

طی جلسه‌ای که با حضور آقای نیکپور رئیس هیات مدیره‌و مدیر عامل سازمان بیمه‌های اجتماعی کشور در شیراز تشکیل شد. نیازمندی های کارگران استان فارس مورد بررسی قرار گرفت .

خبرنگار ما در شیراز مینویسد : در این جلسه که با حضور مدیران کل کار و امور اجتماعی و سازمان بیمه‌های اجتماعی استان فارس و گروهی از نمایندگان کارگران در محل خانه کارگر حزب ایران‌نوین تشکیل شد نیازمندیهای کارگران موردبررسی‌قرار گرفت.

کانون کارآموزی کرمان به‌محل جدید منتقل میگردد!

استاندار کرمان ضمن صدور این دستور ازقسمتهای مختلف کانون کارآموزی بازدید کرد

قبل از ظهر دیروز اقای معتمدی استاندار کرمان از قسمت های مختلف کانون کاراموزی کرمان بازدید بعمل اورد .

در این بازدید اعضاءهیات‌مدیره کانون کاراموزی همراه اقای استاندار بودند و استاندار پس از بازدید از مسجد کانون کاراموزی از کارگاه های . نانوائی،درودگری قالیبافی ، کفاشی ، حصیر بافی و زیلو بافی ، خیاطی ، اشپزخانه و تاسیسات ساختمانی کانون بازدید کرد و در هر قسمت توضیحات‌لازم از طرف مسئولین مربوطه داده‌شد.

در پایان این بازدید استاندار‌به مدیر عامل کانون کاراموزی کرمان دستور داد ظرف سه روز اینده‌پس از بررسی های لازم کانون کار‌اموزی به‌ساختمان‌های کوی‌فرح‌اباد کرمان که قبلا ساخته شده است انتقال پیدا کند .

هر روز در مناطق کوهستانی شاه آباد غرب

صدها کبك شکار میشود!

بارش برف سنگین‌درمناطق کوهستانی شاه‌آباد غرب،شکار کبك دراین منطقه آغاز گردید .

خبرنگار مادر شاه‌آباد غرب گزارش داد : شکار کبك و تیهو ، از طرف اداره شکاربانی و نظارت برصید شاه‌آباد غرب ممنوع شده و به شکارچیان شدیدا اخطار شده است که از شکار این پرندگان خودداری کنند . ولی‌علیرغم این‌اخطاریه هاچندتن از شکارچیان روزانه صدها کبك رادرمناطق کوهستانی شاه‌آباد غرب شکار میکنند . بیم آن میرود نسل این پرنده «کبك‌رو» که در منطقه‌شاه‌آباد غرب کمیاب است ، از بین برود .

رئیس بازرسان شاهنشاهی در کارگاه نمونه

تیمسار سرلشگر هاشمی حائری رئیس بازرسی شاهنشاهی اعزامی‌به استان کرمان از کارگاه نمونه شرکت فرش کرمان بازدید کرد، تیمسار هاشمی حائری دراین‌بازدید از پیشرفتهای حاصله و بهبودوضع کارگران قالیباف اظهار خوشنودی کرد و خطاب به مسئولین کارگاه اظهار داشت :

شرایط عمومی زندگی کارگران قالیباف نسبت به دو سال قبل فوق‌العاده فرق کرده است ، رئیس بازرسی شاهنشاهی سپس از قسمت های مختلف کارگاهها و بوفه کارگران بازدید کرد .

گزارش خبرنگار ما در کرمان حاکیست : تیمسار هاشمی حائری سپس از تاسیسات کارخانه پشم ریسی «اژدری» کرمان بازدید نمود .

کارگری بجای آب

سطل اسید را سر کشید !

کارگری بنام«قنبرجعفری» اهل قریه «شعبیه» شوشتر که در موسسه فنی کشاورزی سرگرم کار بود ، دچار تشنگی شد ، اما سطل محتوی اسید را با سطل آب عوضی گرفت،وبراثر خوردن مقدار زیادی اسید ، دچار خونریزی داخلی شده و هم‌اکنون حال وی وخیم است.

خبرنگار مادر شوشتر گزارش داد : «قنبر» پس از نوشیدن اسید ، به‌سرفه افتاد و حین سرفه کردن ، مقدارزیادی‌خون از دهانش خارج شد .کارگران دیگر که متوجه وضع وخیم‌او شده بودند وی را به‌بهداری شوشتر انتقال دادند .

تشکیل جلسه

خبرنگار ما در اصفهان‌مینویسد : جلسه‌شورای‌اطلاعات وانتشارات استان اصفهان‌دردفتر کارآقای نواب صفا مدیرکل اطلاعات این استان تشکیل شد و یك طرح انتشاراتی به تصویب رسید .

نقش‌های زندگی...

پماد را خورد، قرص را مالید !

«علی مراد» ساکن قریه «راهدار» شوشتر، سالهابود از درد کمر می‌نالید .اما به‌پزشك مراجعه نمیکرد ومعتقد بود، بمرور زمان خوش خوب میشود ،اما چند شب‌پیش که دردشدت یافت و طاقت «علیمراد» طاق گردید ،برایش دکتر آوردند ، دکتر یك قوطی پماد و مقداری قرص‌برای او تجویز کرد و تاکید نمود «علیمراد» پماد را به کمرش بمالد و قرص‌ها را به کمك آب بخورد تا دردش التیام پذیرد ، علیمراد وقتی به‌خانه رفت سفارش دکتر را ازیاد برد ، دستمالی تهیه کرد، و قرص‌ها را درون دستمال گذاشت و به کمرش بست! بعد سرلوله پماد را داخل دهانش گذاشت و مقداری از پماد را بلعید ،اما چون‌بدمزه بود. یك‌کاسه آب هم‌رویش کشید بالاو تا خرخره‌رفت زیر کرسی ! ولی نیمه‌های شب ، دل‌درد امان علیمرادرا برید و کمر درد را از یادش برد ! بیچاره «علیمراد» فریادش به آسمان بلند شده بود،اهل خانه‌از خواب بیدار شدند و ایشان را،دو باره به دکتر رساندند . «دکتر»هنگام معاینه ، «علیمراد» متوجه دستمال محتوی قرص‌ها شد که او به کمرش بسته بود . وی روبه‌علیمراد کرد و گفت : پدرآمرزیده ، قرص را بجای پماد به‌کمرت بسته‌ای ، حتما پمادرا هم بجای‌قرص بلعیده‌ای ؟و«علیمراد» هم با علامت سر جواب مثبت داد. دکتر داروی دیگری برای التیام دل درد ، او تجویز کرد . تابعدا فکری برای کمر دردش‌بشود !

زن‌کتك خورد ، شوهر غش‌کرد !

جناب «رحیم صندل» اهوازی ، زنش را کتك زداما خودش بحال اغماء افتاد ! «رحیم‌آقا» همیشه سعی میکرد باهمسرش از در مسالمت درآید و اگر خشونت ودعوائی ایجاد میشد تحمل میکرد،اما دیرآمدن‌عیال به‌خانه ،چیزی بود که رحیم‌آقا نمیتوانست ازآن بگذرد ، از قضا ،دیروز، «سکینه‌خانم» همسر رحیم‌آقا ، دیر بمنزل آمد و ایشان سخت عصبانی شد، عیالش را بباد کتك گرفت ، وهمینطور که در حال نزاع بودند، سکینه به‌بیرون دوید و رحیم‌آقا بدنبالش ! اما يك دوچرخه‌سوار که هیچ سابقه دشمنی‌هم بارحیم‌آقا نداشت با اوتصادف کرد ! «رحیم‌آقا» درازکش وسط خیابان افتاد و غش کرد جماعت دور او جمع‌شدند وهنوز حالش جا نیامده بود که ماموربن آمدند او رابه کلانتری بردند ، معلوم شد، سکینه خانم ، دوان دوان‌به کلانتری رفته و از دست شوهرش شکایت کرده است ! در کلانتری ، رحیم‌آقا گفت : من حاضر نیستم حتی يك لحظه هم با این زن زندگی کنم ، «سکینه‌خانم» هم‌گفت: اتفاقا توهم‌آش‌دهن سوزی نیستی! ماموربن کلانتری هم برونده‌ای برایشان درست کردند و هردو را به دادسرا فرستادند ، تا در آنجا باهم تسویه حساب کنند !

من نبودم دستم بود !

«حسن علی اکبری» که معلوم نیست اهل کدام شهر وروستاست ، نیمه‌شب گذشته گذارش به محلات افتاد. چون از سرما به‌تنك‌آمده بود به مسجد محلات رفت و کنار بخاری به استراحت پرداخت ،اما سپیده‌دم ازخواب برخواست نگاهی به دیوارها وسقف مسجد کرد، بقول خودش ، شیطان نابکار او را وسوسه نمود و ناچارتسه‌پرده، يك تخته فرش و چراغ لوستر مسجد را بلند کرد و از مسجد بیرون رفت !اما ، مردم متوجه شدند و ظرف چند دقیقه حسن‌علی را بدام انداختند . «حسن‌علی» به مردم گفت : شیطان به‌جلدم افتاد و در حقیقت تقصیر من‌نبود. دستم گناهکار است که بطرف پرده و قالی وفلورسنت دراز شد و آنها را دزدید !

برای تحصیل دررشته‌های فیزیك‌وشیمی شبانه دانشکده علوم مشهد :

یکصدوچهار نفر انتخاب شدند...

کلاسهای شبانه فیزیك وشیمی ازدهم بهمن‌ماه تشکیل میشود

شرایط نامنویسی قبولشدگان کلاسهای شبانه دانشگاه مشهد اعلام شد ، دانشگاه مذکور ازبین داوطلبان کنکور کلاسهای شبانه یکصد و چهار نفر رابرحسب‌نمرات امتحانی برای تحصیل در رشته‌های فیزیك و شیمی شبانه دانشکده‌علوم برگزید .

باستناد گزارش رسیده پنجاه نفر از برگزیدگان در رشته‌شیمی و ۵۴ نفر دیگر در رشته فیزیك شبانه به تحصیل خواهند پرداخت.

از قبولشدگان در سازمان بهداشت دانشجویان معاینات لازم بعمل خواهد آمد و یکی ازشرایط نامنویسی نیز اخذ گواهی تندرستی از سازمان فوق اعلام گردید.

ضمنا هنگام نامنویسی ، از قبولشدگان برك معافی یا انجام خدمت وظیفه خواسته خواهد شد.

خبرنگار ما در مشهد افزود : بقرار اطلاع کلاسهای‌شبانه‌دانشگاه از روز دهم بهمن ماه جاری کارخود را اغاز خواهد کرد و نام‌نویسی نیز در روز های ششم و هفتم‌بهمن ماه انجام خواهد شد .

سالروز میلاد فرخنده پیشوای هشتمین السلطان
علی بن موسی الرضا علیه السلام ، بر همگان خجسته باد .
آرزومندیم ، جهانیان از آموزشهای تابناک آن بزرگوار
یاری جویند و راه سرفرازی و هوشیاری به پویند .
شرکت سهامی کارخانجات کاشی و سرامیک سعدی
کاشانی اخوان

عبور از ۵ قاره

با این وسیله وحشتناک مرگ آور شوخی نکنید!

همه از خطر سیگار حرف میزنند اما ۸۰ درصد پزشکان فرانسوی بآن معتاد هستند

در شماره گذشته خبری داشتیم مبنی بر تلفات سیگار در انگلستان ، در شماره امروز وپرتازی دراین زمینه میخوانید.
«یك وسیله وحشتناك مرك، که سکوت در برابر آن جایز نیست .»

سازمان جهانی بهداشت با این شعار مبارزه پیگیری را علیه سیگار آغاز کرده است چه اکنون دیگر جای تردید باقی نمانده است که سیگار کشتار میکند.»

کسانی که هم درزیان سیگار شك و تردید دارند میگویند زیاد هم نباید در این راه مبالغه شود . اما آمار و ارقام خلاف این راثابت میکند مثلا موارد ابتلای به بیماری سرطان ریه طی بیست و پنجسال اخیر به نسبت یك به ۵۰۰ افزایش یافته است و هرقدر تعداد معتادان به سیگار افزایش پیدامیکندشماره مبتلایان به سرطان ریه نیز قوس صعودی می‌پیماید. اکنون همه ساله دویست هزار نفر بر اثر این بیماری در سراسرجهان بدرود زندگی میگویند.

در گزارشی که به تازگی از طرف « کالج سلطنتی پزشکان انگلیس » انتشار یافته تاکید شده است احتمال مرك یك جوان ۳۵ ساله معتاد به سیگار در ده سال آینده چهار بار بیش ازجوان ۲۷ ساله‌ای است که به دخانیات اعتیاد ندارد.

۸۰ درصد

پروفسور «ژرژمانه » دانشمند فرانسوی دراین مورد گفته است وظیفه وجدانی بما حکم میکند که جهانیان را از خطر عظیم سیگار آگاه کنیم .

امایزشکان فرانسوی دریکار باسیگار یك نقطه ضعف بزرك دارندو آن این که ۸۰ درصد آنها به سیگار معتاد هستند . مثلا در کنفرانسی که چندی قبل پزشکان درباره اثرات زیان‌بخش سیگار در یکی از شهر های فرانسه تشکیل دادند تالار کنگره از دود سیگار پر شده بود.

اما در انگلستان نصف بیشتر پزشکان سیگار را ترك کرده و اثرات سودبخش ترك اعتیاد را کاملا درك کرده‌اند و از این رو موارد بیماری سرطان در میان پزشکان انگلیسی ۳۰ درصد کاهش یافته است .

در امریکا نیز پزشکان مبارزه شدیدی راباسیگار آغاز کرده‌اند وبسیاری از پزشکان امریکائی دیگر به آن لب نمی‌زنند .اگر تعداد معتادین به سیگار دربین بزرگسالان کاهش یابد بخودی خود از شماره سیگاری های جوان نیز کاسته خواهد شد.

در دبیرستان ها و دانشکده هابیشتردبیران و استادان موجب اشاعه مصرف دخانیات دربین دانش‌آموزان ودانشجویان هستند.

در برخی از کشورها اقداماتی برای کاهش تعداد معتادان به سیگار بعمل آمده است . مثلا در شوروی وزارت بهداری از شخصیتهای مهم وزیران ، فرماندهان نظامی و هنرپیشگان درخواست کرده است که در حال دودکردن سیگار عکس نگیرند در آلمان و سوئد چاپ آگهی‌های تبلیغاتی که در آن جوانان هنرمند یا هنرپیشگان را در حال سیگار دود کردن نشان بدهد قدغن شده است .

اخیرا در عربستان سعودی نیز انتشار آگهی‌های تبلیغاتی اکیدا قدغن شده است و متخلفین به زندان و پرداخت جریمه نقدی محکوم خواهند شد.

کارشناسان امریکائی میگویند رسیدن مقدار کمی نیکوتین به ازگانیسم سلولها را تحریك میکند ازاین‌روازشدت فاراحتی، اضطراب و ترس افراد کاسته میشود . کسانی که تازه به سیگار معتاد میشوند مغزشان بیشتر و بهتر کار میکند .«درنه‌گلمنت» یك مهندس جوان که تازه به سیگار عادت کرده است میگوید «وقتی سیگار میکشم فکرم بهتر کار میکند» ولی با گذشت روزها بتدریج فعالیت مغز دچار کندی شده و حالت عصبانیت بانسان دست میدهد و اشتها ازبین میرود.

شیوه‌هائی که تاکنون برای ترك سیگاردر کشورهای مختلف مورد استفاده قرار گرفته‌نشان میدهد که شدت عمل در این راه نتیجه معکوس بوجود می‌آورد .

لکوموتیو

چیزی که بیشتر جوانان را به دود کردن سیگار تشویق میکند پیشرفتهائی است که در سالهای اخیر در درمان بعضی سرطانها نصیب دانشمندان شده است آنها میگویند سرطان دیگر برای ما بیماری خطرناکی نخواهد بود زیرا تا چند سال دیگر مغلوب دانش بشری خواهدبودو ازاین رودلیلی ندارد که خود را بادود کردن دل خوش نداریم . بد نیست بدانید که مجله اکسپرس (ناشر این گزارش) در سال جاری به‌تنهائی بیش از یکصد هزار تومان از بابت آگهی‌های تبلیغاتی سیگارپول گرفته‌است. در انگلیس مخارجی که برای تبلیغ سیگار میشود ده برابرو در امریکا صد برابر بیش از فرانسه است.

در عوض سازمانهای مبارزه‌با سیگار وسیله کافی برای‌پیکار در اختیار ندارند. «کمیته ملی مبارزه باسیگار» فرانسه درسه سال گذشته تنها در حدودپنج هزار تومان از دولت کمك‌خرج گرفته است.

تنها امریکا مبارزه پی‌گیری‌از چند سال قبل علیه سیگار آغاز کرده است ایالات متحده تا چند سال قبل رکورد مصرف توتون را در جهان شکسته‌بود. هر نفر امریکائی بطور متوسط هرسال چهارکیلو توتون‌مصرف میکرد . در سراسر امریکا پنجاه ویك‌میلیون نفربه سیگار معتاد بودند و همه ساله ۱۰ میلیارد دلار در این راه‌خرج میشد . اماتوسعه بیسابقه‌بیماری سرطان ریه که هر سال هفت هزار نفر بر تعداد آنها اضافه میشد وحشت شدیدی در میان مردم بوجود آورد و در نتیجه دولت امریکا بیك حمله شدید علیه سیگار دست زده دردرجه اول کمپانیهای تهیه کننده سیگار مجبور شدند روی پاکت های‌سیگاراین جمله‌رابنویسند: «توجه کنید برای سلامت شما خطرناك است» از سه سال قبل نیز به «انجمن مبارزه بادخانیات اجازه داده شده است برنامه های خودرابرایگان‌از تلویزیون های امریکا پخش کند. این مبارزه دست‌کم در بین معتادان بزرك سال نتیجه مثبتی ببار آورده و درسال گذشته مصرف سیگار در امریکا ۶ر۵ در صد کاهش یافته‌است‌آخرین مرحله «حمله» امریکا ازچند روزدیگر شروع میشود .

از روز دوم ژانویه انتشار آگهی‌های تبلیغاتی در باره سیگار از تلویزیون‌های امریکا ممنوع شد.

دولت سوئد نیز بتازگی از امریکا پیروی میکند بدستور دولت از این پس‌روی پاکت‌های سیگار کلمه «خطرناك» نقش خواهد شد.

از : اکسپرس

برای استخراج سنك از کف دریا

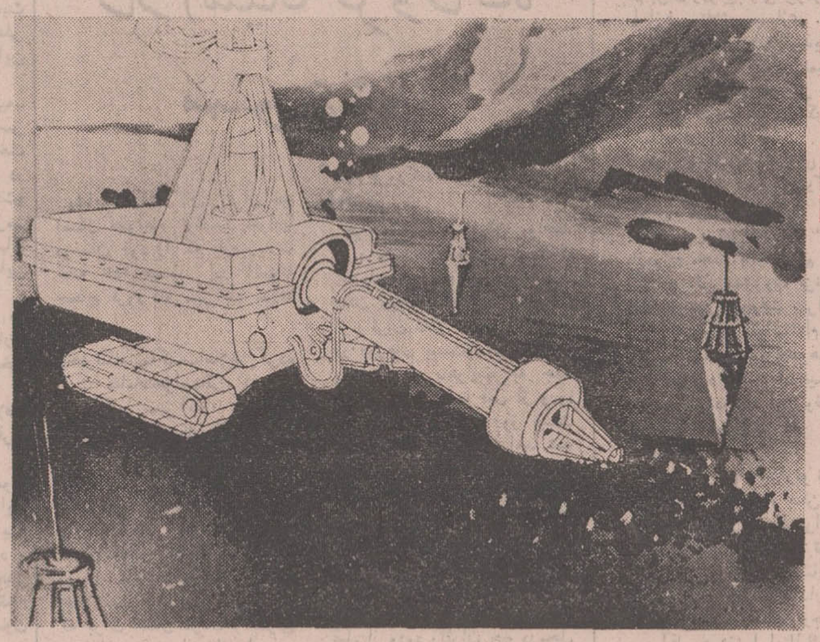

دستگاه استخراج سنك‌های معدنی از کف دریا

مهندسان آلمانی موفق به تکمیل دستگاه اتوماتیکی شده‌اند ، که در عمق ۵۰۰۰ متری دریا احجار محتوی مانگان را می‌کند و بوسیله یك لوله ویژه به بالا می‌فرستد. دستگاه مزبور تمام اتوماتیك کار می‌کند. دستگاه دیگری در عمق ۵۰۰ متری از سطح دریا آویزان است و سنگهای مانگان را که دستگاه اولی می‌کند ، بروش مکیدن جذب و به بالا هدایت می‌نماید.

این توفیق کارشناسان آلمانی مسلما موجب پیشرفت در استفاده از ذخائر طبیعی در کف دریاها خواهد گردید . وزارت علوم آلمان فدرال اعلام داشت که ، بزودی کشتی تحقیقاتی «والدیویا» برای ادامه کاوش در باره احجار معدنی کف دریاها ، عازم ماموریت جدیدی میشود.

تازه‌های علم و دانش

بعلت آلودگی هوا مردم باید باماسك راه بروند

در گذشته کارشناسان اقتصادی پیش بینی کرده بودند روزی فرا میرسد که حتی هوا را هم بفروشند. اکنون این پیشگوئی به تحقق پیوسته‌است .

یك موسسه ژاپنی به مردم توکیو پیشنهاد کرده است که در هوای آلوده پایتخت با استفاده از یك ژنراتور کوچك که تولید اکسیژن میکند بوسیله یك ماسك هوای سالم استنشاق کنند.

این ژنراتور از یك مخلوط هیدرژن‌پراکسید، اکسیژن قابل تنفس تولید میکند، کارشناسان ژاپنی میگویند اگر میزان آلودگی هوابه همین سرعت فعلی افزایش یابد ده دوازده سال دیگر هرکس ناچار است با این ماسك ها در خیابان های شهر های بزرك آمدو رفت کند وگرنه جانش درخطر خواهدبود.

موسسه سازنده این ژنراتور در آگهی های خودبه مردم توصیه کرده‌است که مزه هوای سالم رابچشند، مدیر این موسسه عقیده دارد که ساکنان پایتخت ژاپن هوای سالم را از یاد برده‌اند.

اورور

حمل ساختمانهای عظیم به نقاط دورافتاده جهان

مهندسان انگلیسی تحول بزرگی در ساختمان بوجود آورده‌اند و ازاین پس خانه ها و ساختمان های بزرك باروی هم چیدن قطعات یدکی در مدت کوتاهی ساخته میشود.

یکی از موسسات لندن یك مدیر مهمانخانه که میخواهد هتل جدیدی در جنوب اسپانیا بسازد پیشنهادکرده است که قطعات ساخته شده هتل را از لندن مستقیما به اسپانیاحمل کرده در آنجا کار بگذارد.

این موسسه حاضر شده است یك مهمانخانه ۹ اشکوبه رابایکصد و پنجاه اتاق «فوق‌مدرن » یك رستوران عمومی و یك مرکز تجارتی رابه صورت یکپارچه قطعه یدکی به اسپانیا بفرستد و بفاصله چند روز مهمانخانه دلخواه مدیر هتل را در اسپانیا بوجود بیاورد.

موسسه سازنده قطعات یدکی ساختمانی عقیده‌دارد که هرگونه خانه ، بیمارستان، رستوران و ویلاهای مدرن را میتوان باین ترتیب بافصی‌نقطه جهان حمل کرد.

اورور

نمو، داروی جدید سوختگی

پزشکان امریکائی پس از آزمایش دهها پودر ، پماد ، و محلول شیمیائی سرانجام باین نتیجه رسیده‌اند که هوا میتواند بعنوان بهترین داروی سوختگی های سطحی مورد استفاده قرار گیرد ، از آزمایش هائی که در ۸۷ مورد بعمل آمده چنین نتیجه شده است که ازهر ۱۸ مورد سوختگی ۱۷ مورد آن بلافاصله بیست روزپس از معالجه با هوا کاملا خوب شده است ، در حالیکه با استفاده از پودر ها و دارو های معمولی درمان این‌سوختگی هابیش از یك ماه طول میکشد.

اورور

قطره چکان مطمئن !

قطره‌چکانی که اخیرا بنام « منترت» به بازار آمده کار بیمارانی راکه باقطره سرو کار دارند ، بویژه‌بیمارانی راکه دست‌شان میلرزد ، فوق‌العاده آسان کرده‌است .

این قطره چکان که بتازگی در نمایشگاه لوازم داروخانه بمعرض نمایش گذاشته شده عبارت از شیشه کوچکی است که یك صفحه کوچك مدرج دارد کافی است تکمه‌ای را که روی عدد مورد نظر قرار دارد فشار دهید تاقطره موردنیاز رابدون کم وکاست در اختیارتان قرار دهد.

فیگارو

یکشنبه‌ها مجله اطلاعات دختران وپسران منتشر شد

آگهی بداوطلبان استخدام شغل مترجمی

باطلاع کلیه داوطلبان استخدام شغل مترجمی‌در سازمان برنامه که ثبت نام نموده‌اند میرساند که برای دریافت پروانه ورودبه جلسه‌امتحان در روز های یکشنبه ۲۰ دیماه و دوشنبه ۲۱ دیماه جاری بدفتر کارگزینی سازمان برنامه خیابان‌دانشکده ساختمان شماره ۳ اطاق ۹۵۰ مراجعه فرمایند . ضمنا باطلاع میرساند امتحان در ساعت ۹ صبح روز چهار شنبه ۲۳ دیماه جاری در سالن امتحانات اداره کل آموزش و انتخاب سازمان اموراداری و استخدامی کشور انجام خواهدشد.

سازمان برنامه

۱ـ۳ آ ـ ۶۵۹۹۰

آگهی مسابقه تهیه طرح میدان مقابل هتل شاه‌عباس در اصفهان

دراجرای سویات شاهنشاه آریامهر و علیاحضرت شهبانوی ایران وبنابه پیشنهاد شهرداری وموافقت‌استانداری استان اصفهان انجمن ارشیتکتهای ایران طرح مربوط به ساختمان میدان مقابل هتل شاه‌عباس اصفهان را براساس مشخصات فنی و نقشه موقعیت محل بین کلیه ارشیتکتهای ایران به مسابقه می گذارد .

شرکت کنندگان می توانند منتهی تاپایان روز پنجشنبه اول بهمن ماه ۱۳۴۹ همه روزه صبحها ازساعت ۸ تا ۱۳ و بعد از ظهرها از ۱۴ تا ۱۸ به محل انجمن واقع درجاده پهلوی‌مقابل هتل‌میامی‌مجاور جنوبی‌بانك ملی اشکوب سوم مراجعه ومدارك مربوط به شرکت درمسابقه رادریافت دارند .

جوائزی که برای برندگان در نظر گرفته شده‌است بقرار زیر است .

نفر اول ۲۵۰۰۰۰ ریال
نفر دوم ۲۰۰۰۰۰ ریال
نفر سوم ۱۵۰۰۰۰ ریال

مدت مسابقه برای شرکت کنندگان از تاریخ ۵ دیماه ۱۳۴۹ به مدت دوماه می‌باشد .

انجمن آرشیتکتهای ایران

۱ـ۳ آ ـ ۶۵۸۵۶

آگهی پذیرش دانشجو برای مدرسه عالی هتلداری

مدرسه عالی هتلداری در نیمسال دوم سال تحصیلی ۵۰ـ۴۹ برای تحصیل در دوره روزانه فوق‌دیپلم تعدادی دانشجو از بین دارندگان دیپلم کامل دبیرستان (طبیعی ،ادبی ،فنی ، منشیگری، بازرگانی) از طریق امتحان مسابقه ورودی و مصاحبه میپذیرد .

مدارك لازم برای ثبت‌نام بشرط زیر است:

۱ـ فتوکپی دیپلم یاگواهی قبولی از دبیرستان مربوطه .
۲ـ فتوکپی شناسنامه .
۳ـ سه قطعه عکس غیرفوری (۶×۴) از آخرین‌عکس‌داوطلب.
۴ـ تقاضای ثبت نام برای شرکت در امتحانا تورودی باتعیین نشانی دقیق داوطلب.
۵ـ یکبرك فتوکپی معافیت.وظیفه (برای مشمولین) که لااقل تاآخر اسفند ماه ۴۹ اعتبار قانونی داشته باشد .
۶ـ فیش بانکی مبنی برپرداخت مبلغ ۵۰۰ریال بابت حق‌الثبت امتحانات ورودی بحساب جاری شماره ۵۰۰۱۱ بانکملی شعبه چهارم آبان . (وجه مذکور بهیچ وجه مسترد نخواهد شد).

واجدین شرایط میتوانند مدارك خود را بوسیله پست سفارشی طوری ارسال دارند که تاتاریخ چهارشنبه ۷ بهمن ماه بدبیرخانه مدرسه عالی هتلداری واقع در خیابان کورش کبیر (جاده قدیم شمیران) سه راه تخت جمشید شماره ۲۷۲ تحویل گردد .

بدیهی است به تقاضاهائیکه بعد از تاریخ فوق برسد ترتیب اثر داده نخواهد شد .

امتحان مسابقه ورودی شامل مواد ادبیات فارسی ، زبان انگلیسی ، ریاضیات مقدماتی و معلومات عمومی خواهد بود و از پذیرفته شدگان مصاحبه‌ای برای پذیرش نهائی بعمل خواهدآمد.

داوطلبان برای دریافت کارت ورود بجلسه امتحان و اطلاع از تاریخ و محل برگزاری امتحان مسابقه روز چهارشنبه ۷ بهمن ماه از ساعت ۳ الی ۸ بعدازظهر بمحل مذکور مراجعه نمایند.

۱ـ۲ ۱ـ۶۴۷۱۲ رئیس مدرسه عالی هتلداری ـ منیره جباری

آگهی استخدام

سازمان آب و فاضلاب اصفهان
خیابان چهارباغ
صندوق پست ۹۰
اصفهان
شماره ۱۰۷۵۴ تاریخ ۴۹ر۱۰ر۱۰

آگهی مناقصه

سازمان آب و فاضلاب اصفهان‌تعدادی شیر های قطع‌و وصل و آتش نشانی و شیر های هوا و لوازم مشابه مورد نیاز خودرا از طریق مناقصه و بارعایت آئین‌نامه معاملات آن سازمان‌سی اند اف جلفا یا خرمشهر خریداری مینماید.

داوطلبین شرکت در مناقصه میتوانند تا انتهای وقت اداری روز دهم بهمن ماه چهل‌و نه (۳۰ ژانویه) با در دست داشتن رسید بانکی بمبلغ دو هزار ریال که قبلا بحساب جاری ۹۶۹۳ر۲ ریخته شده یابصندوق درآمد سازمان واریز شده باشدبرای دریافت شرائط‌فنی و مشخصات و شرائط شرکت درمناقصه بدفتر سازمان دراصفهان مراجعه کرده‌و پیشنهاد خودرا تاساعت ۱۲ روز اول اسفند ماه چهل‌و نه (۲۰ فوریه) تسلیم نمایند.

پیشنهاد ها همانروز بازو قرائت خواهدگردید حضور نمایندگان پیشنهاد کننده در جلسه مناقصه آزاد است.

سازمان آب‌و فاضلاب اصفهان

۱ـ۲ آ ـ ۶۶۰۰۲

آگهی استخدام

نیروی دریائی‌شاهنشاهی‌تعدادی پزشك و پرستار و بهیار جهت خدمت در بهداری پایگاه های دریائی خرمشهر ، بندر عباس ، بوشهر ، و مراکز آموزش بندرپهلوی با حقوق مکفی استخدام مینماید . داوطلبان با داشتن شرائط عمومی استخدام میتوانند جهت ثبت نام و کسب اطلاعات بیشتر همه روز ازتاریخ ۱۵ر۱۰ر۴۹ الی ۱۵ر۱۱ر۴۹ باستثناء پنجشنبه ها و روز های تعطیل از ساعت ۸ الی ۱۱ صبح به شعبه غیر نظامیان پرسنل ستاد نیروی دریائی شاهنشاهی واقع در چهار راه قصر مراجعه نمایند م‌الف ۱۰۳۷۳

نیروی دریائی شاهنشاهی

۱ـ۴ آ ـ ۶۵۵۳۴

آگهی استخدام

شیلات جنوب تعدادی داوطلب برای خدمت در روی کشتیهای صیادی درخلیج فارس بمنظور تحصیل دررسته‌های سکانی مخابرات در آموزشگاه مهناوی نیروی دریائی شاهنشاهی با شرایط زیر استخدام مینماید :

۱ـ تابعیت ایران .
۲ـ دارا بودن گواهینامه سیکل اول متوسطه
۳ـ گواهی حسن پیشینه .
۴ـ برخورداری از سلامتی کامل .
۵ـ دارا بودن برك پایان خدمت وظیفه یا معافیت (غیر از معافیت پزشکی).
۶ـ سپردن تعهد رسمی حداقل بمدت ۶ سال برای‌خدمت در روی کشتیهای صیادی پس‌از پایان آموزشگاه با معرفی ضامن معتبر .

داوطلبان میتوانند همه روزه تا تاریخ یکم بهمن ماه ۱۳۴۹ بامدارك خود ازساعت ۸صبح تا۱۳ بکارگزینی شرکت شیلات جنوب واقع‌در امیرآباد شمالی روبروی پارك‌فرح نبش کوچه همدان مراجعه نمایند ودر بوشهر وبندرعباس‌وخرمشهر بنمایندگی شیلات جنوب ایران مراجعه وثبت نام‌نمایند.

شرکت سهامی شیلات جنوب ایران

۲ـ۱ آ ـ ۶۵۹۱۲

اصلاحیه آگهی استخدام

محل کار تلگرافچی موضوع آگهی استخدام شهربانی کل کشور (استان مرکز) میباشد که بدینوسیله اصلاح میگردد . م . الف ۱۰۴۵۴ شهربانی کل کشور

۱ـ۳ آ ـ ۶۵۷۹۶

تمدید مهلت افتتاح حساب وتکمیل موجودی

برای استفاده ازجوائز حسابهای پس انداز از

بانك ایران وخاورمیانه

نظر باینکه عده‌ای ازمشتریان محترم که موفق به افتتاح حساب یاتکمیل موجودی خود تاپانزدهم دی ماه نشده‌اند مدت مزبور تا ۳۰ دی ماه تمدید میگردد.

درتاریخ قرعه‌کشی جوائز تغییری داده نشده و روز دهم اسفند انجام خواهد شد.

احزاب

از : فیروز مجللی

هدفهای حزب جدید

مصاحبه بادکتر صدر ودکتر کاظم ودیعی بنیان گذاران حزب جدید درایران

گروهی از موسسین حزب جدید

طی چند روز آینده حزبی با این مشخصات آماده فعالیت خواهد شد
نام : حزب ایرانیان
بنیان‌گزاران : دکتر کاظم‌ودیعی استاد دانشگاه تهران ـ دکترصدر و ...
ارگان : روزنامه ایرانیان
مرام : در این مورد به مصاحبه‌ها با آقای دکتر ودیعی و دکتر صدر توجه فرمائید .

دکتر فضل‌الله‌صدر بنیانگذارحزب سوم ضمن اعلام این خبر اضافه کرد که ما برای تجهیز و ایجاد اعتقاد و ایمان هرچه بیشتر نسل جوان چه درایران و چه در خارج‌از ایران رسالت و وظیفه خاصی به دوش خواهیم داشت . اینکه گفته میشود حزب‌جدید صرفاحزب‌طبقه خاص تحصیلکرده خواهد بود نمیتواند درست باشد بلکه حزب ایرانیان حزب همه گروههای اجتماعی‌است منتهاسعی شده است که ازوجود عناصر روشنفکر ، با فضلیت و معتقد به مبانی ملی‌برای مسئولیت این وظیفه استفاده شود.

دکتر صدر درمورد روزنامه‌ارگان حزب اضافه‌کردکه روزنامه‌ایرانیان که ارگان رسمی حزب خواهد بود بزودی منتشر میشود و اصول‌افکار و عقاید حزب را فرا دید مردم‌قرار خواهد داد .

بنیانگذار حزب جدیدیادآورشد که اکثریت قریب به‌اتفاق افراد هیئت موسس حزب ایرانیان کسانی هستند که تا بحال سابقه عضویت در حزب دیگری را نداشته‌اند و اگر کسانی باشند که راه خودشان را در صف ما جستجو کنند وضمنا سابقه عضویت در حزب دیگری را داشته باشند میبایست رسما کناره‌گیری خود را از حزب دیگر اعلام کنند .

مصاحبه با دکتر کاظم ودیعی :

س ـ خبر مربوط‌به تاسیس حزب جدید صحت دارد ؟
ج ـ خبری است‌موثق . اماصحبت از یك حزب خشك و خالی نیست . صحبت از ایجادمکتبی است‌ملی برای پرورش‌سیاسی مردم و خاصه علاقمندان به شرکت در سرنوشت .
س ـ در شرایط کنونی جامعه ایران آیا ضرورتی اجتماعی برای تاسیس حزب محسوس است ؟
ج ـ حزب پدیده‌ایست اجتماعی و نشانی است‌بررشد دموکراسی و در شرایط کنونی اهرمی است برای حرکتی‌تازه‌و موجی دوم برای جبران خستگی قهرمانان .
س ـ لطفا توضیح بیشتری بدهید.
ج ـ توضیح بیشتر آنکه‌درمرحله کنونی از رشد و تحولات اقتصادی وجود دو عامل، یکی ارزشیابی دقیق برنامه‌ها و دیگری شرکت هرچه بیشتر مردم در امور ، برای تحقق برنامه‌ها ضرورت دارد .
اینک گروههای کثیری تحت تاثیر نوعی وحشت کاذب از شرکت در امور و مجاهدت های اجتماعی رویگردان‌اند . چرا ؟ مضایقات اندك و کج سلیقگی‌ها ، بهانه‌هائی برای نارضایتی‌های شخصی و جمعی شده است . نوعی استتار در عین رشد بر سیاست اجرائی حاکم است. رشد اقتصادی‌هم همیشه دلیل رشد اجتماعی نیست .
س ـ کدام طبقه اجتماعی بیشتر تکیه‌گاه حزب جدید میتواند باشد ؟
ج ـ همه طبقات اما روشنفکران مسئولیت بیشتری‌دارند. تاریخ رویگردانی و عدم صمیمیت روشنفکران را نمی‌بخشد .
س ـ از روشنفکر چه توقعی‌دارید؟
ج ـ صراحت ، صمیمیت ، قناعت، قبول مسئولیت . صراحت تا علیه عقده‌ها و پنهانکاریها مبارزه کند . قناعت بـرای آنکه بنده و برده مصرف نشود قبول مسئولیت تا برنامه ها را متحقق بسازد و صمیمیت برای آنکه وحدت ملی و اجتماعی را تلقین کند .
س ـ چگونه به این هدفهای بالا خواهید رسید ؟
ج ـ از راه نیاندیشیدن به‌حکومت حزب و اندیشیدن به اینکه حزب قبل از هر چیز یك‌مکتب پرورش سیاسی است و نفوذ اخلاقی و خلاقیت آن باید بر سرابهای اجرائی‌اش بچربد .
س ـ آیا همگامان شما بزودی قدرتی خواهند شد ؟
ج ـ اینك اقلیتی‌اندمتفکر وهشدار دهنده اما بمعنی جمع‌وبصورت پراکنده و قریبا هم به معنی و هم به‌صورت جمع خواهند شد البته من شخصا به غلبه‌معنوی و اخلاقی بیش از غلبه عددی معتقدم . چه باك اگر سالها کار کنیم و بسازیم و توقعات کاذب‌را بکشیم . پرورش‌مردم مهمترین نوع قدرت اجرائی است .
س ـ به نظر شما حادترین مسائل کنونی که حزب میتواند در جهت آن گام بردارد چیست ؟
ج ـ بهرحال دو مسئله پیش پای‌ما برجستگی بیشتری دارد یکی ایجاد شوق‌ووافر بشرکت مردم در امور و قبول مسئولیت در سطح کلی تمام طبقات برای نظارت در تحقق برنامه ها .
دیگری طرحهائی برای کاهش اختلاف بین‌سطح زندگی شهر و روستاها .
س ـ تا چه اندازه به پیروزی امید دارید ؟
ج ـ پیروزی‌مهم نیست به‌نترسیدن از شکست و واخورده نشدن باید اندیشید. دراین‌صورتست که بهرحال پیروزید .
س ـ هیات رئیسه حزب را چـه اشخاصی تشکیل میدهند ؟
ج ـ نمیدانم. چندروزی تامل کنید بهتر است‌اساسا به ماقال‌توجه فرمائید و نه به من‌قال
س ـ خطوط اساسی برنامه و تشکیلات حزب کدامست ؟
ج ـ توجه شما را به اخذ تماس هرچه زودتربا آقای دکترصدر جلب‌میکنم وانگهی لابداایشان مصاحبه‌های مبسوطی خواهند داشت .
س ـ خودشما مسئولیتی را درحزب خواهید پذیرفت ؟
ج ـ مسئولیتی بزرگتر از عضویت در حزب وجود ندارد .
س ـ آیاحزب ایرانیان‌درانتخابات آینده شرکت خواهد کرد ؟
ج ـ بقرار اظهارآقای دکترفضل‌اله صدر این شرکت حتمی است.

آگهی استخدام

یك شرکت وابسته بدولت چند نفر مهندس‌تاسیسات راباشرایط زیر استخدام مینماید:
۱ـ انجام خدمت زیر پرچم یاداشتن معافیت دائم غیر پزشکی.
۲ـ آشنائی کامل بزبان انگلیسی.
حق تقدم با افرادی خواهدبود که تجربه کار داشته باشند.
داوطلبان می توانند فرم زیر راتکمیل و حداکثر تاتاریخ ۲۸ر۱۰ر۴۹ بصندوق پستی شماره ۳۴۳۷ تهران ارسال دارند.
مالف ۱۰۳۸۸

نام ونام خانوادگی
شماره شناسنامه ومحل‌صدور
تاریخ تولد وضع خدمت زیرپرچم
نام دانشکده تلفن
نشانی کامل

شماره ۱۳۸۱۴ تاریخ ۸ر۱۰ر۴۹

آگهی شهرداری کاشان در مورد تشکیل شرکت اتوبوسرانی

بر طبق پیشنهادشهرداری و تصویب‌نامه مورخ۲۹ر۹ر۱۳۴۹ انجمن شهر کاشان چون مقررات شرکت اتوبوسرانی در کاشان تاسیس گردد لذا بدینوسیله باطلاع کسانیکه‌خود را واجد شرایط میدانند میرساند . که‌با درنظر گرفتن منافع شهرداری که‌حداقل ۸ر۵٪ازبهای [illegible] باشد پیشنهادات خودرا تا اخروقت اداری روز ۲۰ر۱۰ر۴۹ بدفتر شهرداری تسلیم تا درکمیسیون که‌بهمین منظور تشکیل خواهد گردید باحضور پیشنهاد دهندگان مطرح و نسبت به عقدقرارداد لازم تصمیم مقتضی اخذ گردد .
سرپرست شهرداری کاشان ـ ال افا
ا‌ـ۶۶۲۴۶

نخستین نوشابه ایرانی‌درنمایشگاه بین‌المللی برنده مدال طلا شد

در نمایشگاه جهانی تعیین مرغوبیت نوشابه های الکلی که از دوم اکتبر ۱۹۷۰ در شهر روتردام هلند برگزار شدودکا سلطانیه یکی از فراورده های شرکت ایران ـ ارارات تهران موفق بدریافت مدال طلا گردید.
در این‌نمایشگاه که‌بیشتر کشور های‌سراسر جهان‌شرکت‌داشتند کلیه فراورده های ارسالی از هر جهت مورد بررسیهای ازمایشگاهی و ذائقه‌ای قرار گرفت و داوران نمایشگاه که همکی از کارشناسان برجسته فن بودند اعلام کردند که‌دربین ودکا ها فقط سلطانیه‌ازعالیترین استاندارد مرغوبیت برخوردار است و میتواند به دریافت مدال طلا نایل شود .
سلطانیه نخستین نوشابه‌ایرانی است که از یك نمایشگاه بین‌المللی موفق به ربودن مدال طلا شده است .
شرکت ایران ـ ارارات‌موسسه صنعتی معتبریست که همیشه سازنده محصولات‌استانداردشده و مورد اعتماد بوده و در راهی که دنبال می کند باموفقیت‌های درخشانی روبرو گشته است .
ایران ارارات تنها موسسه نوشابه سازیست که دارای فعالیت صادراتی منظمی میباشد و چند فراورده ان اخیرا در نمایشگاه های مونترال و مسکو مورد توجه و استقبال فراوان بازدید کنندگان قرار گرفته است .
ا‌ـ۶۶۱۵۲

مسائل مذهبی

دکتر محمد رضا صالحی کرمانی

شخصیت بزرگ اسلام :
امام علی بن موسی الرضا علیه السلام

مامون باتمام قدرتی که داشت امام را می‌دید که مالك دلها و قلبها است ...
نام مقدس آنحضرت علی و کنیه‌اش ابوالحسن‌ومشهور ترین القابش رضا است پدرش امام موسی‌بن جعفر است و مادر آنحضرت را «تکتم» و «نجمه» نامیده‌اند .
او هشتمین امام از ائمه‌دوازده گانه ماست . و برجستگی عظیمی در علم و تقوی دارد. دانش و پرهیز کاری بسان دو ستاره پرفروغ صفحه زندگی آن امام را درخشان ساخته است . اباصلت‌هروی از بزرگان علم و حدیث است و او میگوید : ازعلی بن موسی‌الرضا بجز این سخنی نمیگفتند .
علی‌بن موسی‌الرضا علیه‌السلام معاصر مامون‌عباسی بود . و مامون مردی‌سخت زیرك و باهوش بود .او در احوال امام بمطالعه‌پرداخت‌و سرانجام از عظمت وخرمی که امام در قلبها و دلهای مردم داشت مطلع شد .این حرمت وعظمت بنام علم و تقوی بود . دنیای اسلام در پیشگاه دانش و پرهیز کاری امام که درسرحداعلابودسخت تواضع و کرنش میکرد .
و این برای دستگاه خلافت که در راس آن مامون قرار داشت ، سخت ناگوار و احیانا خطرناك جلوه مینمود.
آیا ممکن نیست که این مرکز حرمت سرانجام بـه مرکز قدرتی تبدیل شود و برای حکومت ایجاد خطر کند ؟ درست است که‌تمام قدرتها اینك در دست‌مامون است ولی مامون امام‌شیعیان را میدید که مالك دلها و قلبها است . قدرت عظیم افکار عمومی را دربست در اختیار امام میدید . و این برای دستگاه خلافت خطری بزرك است باید یاشخص و یا شخصیت امام از بین برود .
و او نخست راه دوم را انتخاب کرد . خواست تـا شخصیت امام را که ازعلم‌و تقوی موجودیت گرفته بود در هم خرد کند .
به این‌جهت ، به علم و دانش رونق داد .
و علما راسخت گرامی میداشت ، جبهه‌ای عظیم از بزرگترین علماء ودانشمندان عصر در اطراف خود گرد آورد .
و سپس آنان را در برابر امام قرار داد . باشد تا در جلسه‌ای علنی ، مباحثه در گیرد و امام در برابرقدرت های بزرك علمی باشکست روبرو شود .
پیدا است که‌این شکست حرمت عظمت علمی امام را درهم خواهد شکست وموقع و اعتبار او را در بین جامعه های اسلامی از بین خواهد برد . جلسه فراهم شد واین جلسه در حضور مامون بود، تمامی علماء و دانشمندان بزرك عصر در جلسه‌حاضر بودند و امام علی‌بن موسی‌ـ الرضا نیز .بحث های علمی بمیان آمد ، و سئوال هائی بس مشکل در محضر امام عرصه شد . ولی امام ما با قدرتی اعجاب‌انگیز در برابر جبهه عظیم علماء لب‌بسخن گشود ، بسئوالهای‌همه‌پاسخ داد .
و مامون دریافت که شخصیت امام نابودشدنی نیست .
باید شخص او را ازبین برد .
و از همین جابود که فکر قتل امام در مغز مامون‌جای گرفت و سرانجام به آن جامه‌عمل‌پوشیدودرهرصورت اینك ما در آستانه سالگرد میلاد مسعود این شخصیت بزرك عالم اسلام می‌باشیم‌و ما که پیرو چنین شخصیتی هستیم به خویش می‌بالیم .

مشایعت زائران حج در آشیانه فرودگاه ممنوع شد

مشایعت کنندگان زائران حج امسال نخواهند توانست اقوام‌یا دوستان خود را که عازم زیارت خانه خدا هستند در آشیانه حجاج فرودگاه مهرآباد بدرقه نمایند.

خبرنگار ما کسب‌اطلاع کرده است مقامات‌هواپیمائی کشوری وفرودگاه مهرآباد متوجـه شده‌اند که امسال‌بعلت کثرت زائران حج اگر قرار باشد مشایعین زائران بخواهند به فرودگاه وآشیانه حجاج بیایند چنان ازدحامی خواهد شد که ممکنست‌انجام‌تشریفات‌گمرکی وپرواز مرتب هواپیماها دچار اختلال‌شود ، و پیش‌بینی‌هائی‌را که برای انتقال مرتب و بموقع بیش ازچهل هزار زائر ایرانی شده است دچار اشکال گردد .
از اینجهت قرار است بزودی تصمیمی که در این باره اتخاذ میشود اعلام گردد تا مردم بی‌جهت رهسپار فرودگاه نشوند واگر بفرودگاه رفتند بدانند که در خارج از آشیانه حجاج باید اقوام و دوستان خود را بدرقه نمایند.

راهنمایان چه می‌گویند

در این زمینه امروز خبرنگار ما با چندتن از راهنمایان حج تماس گرفت و نظر آنان رادر این زمینه جویا شد. راهنمایان حج در این باره گفتند :
عموم راهنمایان در درجه اول بفکر این هستند که برنامه حرکت کاروان آنها بموقـع انجام گیردوزائران عضو کاروان بدون اشکال وبراحتی بتوانندازتهران حرکت کنند و بجده برسند : البته چه بهتر که‌اقوام و دوستان زائران بتوانند در آشیانه حجاج‌زائر خودرا بدرقه نمایند ولی اگر اینکار بعلت کثرت زائران اشکالاتی تولید نماید طبعا خود زائران ترتیبی خواهند داد در شهر و منزل یا محل سکونت خود از اقوام یا دوستان خود خداحافظی کنند و عازم فرودگاه گردند .

آمادگی

هواپیمائی ملی ایران موافقت کرد چهارصد نفر از کارکنان کاروان‌های حج که مامورترتیب دادن موجبات اقامت و پذیرائی از زائران عضو کاروان‌هاهستند در روزهای بیست‌ویکم و بیست ودوم دیماه باهواپیما به جده عزیمت نمایند تا قبل از ورود زائران حج که از روز بیست سوم دیماه شروع خواهد شد در جده و مدینه باشند.
کسانیکه در روزهای ۲۱ و۲۲ دیماه به‌جده عزیمت مینمایند وسایل و لوازم مورد احتیاج برای پذیرائی از افراد کاروان ها راکه ضرورت دارداز ایران برده‌شود همراه خواهند بردو قبل از ورود زائران حج درمحل مستقر خواهند شد و اقدامات لازمه را از نظر تدارك جابرای سکونت و غذا و پذیرائی بعمل خواهند آورد تا زائران بمحل ورود به جده و مدینه و مکه وسایر اماکن دیگر از نظر سکونت وغذا و سایر احتیاجات در مضیقه نباشند.

هواپیمای باری

بطوریکه خبرنگار ما کسب اطلاع کرده‌است هواپیمائی‌ملی ایران با پیشنهاد راهنمایان حج دایر براختصاص هواپیمای‌باری برای حمل اسباب و وسایل کاروان‌ها بجده موافقت نموده مشروط براینکه وزن وسایل ارسالی برای هر پرواز حداقل ده تن باشد.
بین راهنمایان حج مذاکراتی جریان‌داردتاآنها که‌برنامه‌شان باهم تطبیق میکند بارهای‌خود را باهم ارسال دارند تا بتوانند از هواپیمای‌باری استفاده کنند.

ابزارنو
بورس پیچ ومهره
فروشنده انواع واقسام پیچ و مهره های صنعتی خیابان قزوین بین خیابان امیری و مهناز تلفن های ۹۵۹۲۴۳ ـ ۹۵۸۴۰۸
۱ـ۰۱ ۶۴۳۰۶ـ۱

پاورقی

-۱۵-

نوشته : مارو پوذر
ترجمه: احسان

ـ آدم‌بشوی، میفهمی؟ آدم. آدم .توساعتها وروزها در کنار من بودی وتااینحد ازمن‌یادنگرفتی که‌نباید مثل زنها شیون و ناله کرد ؟بعداز آنهمه که‌با توسرو کله زده‌ام‌حالا مثل‌زن عاجز،پیش من‌آمده‌ای‌ومیگوئی : «وضع من‌چه‌خواهد شد . من‌چه‌بکنم ؟ » قباحت دارد !
دن کورلئون صدای ضعیف ونالان‌جانی راهنگام ادای جمله اخیر، تقلید کرد،بطوریکه هاگن بخنده افتاد.«ارباب‌بزرك» طی چنددقیقه‌ای که‌بفکر فرورفت ،دانست که‌تاچه حدفرزند خوانده‌اش برای اوعزیز است. بیش‌ازاین طاقت نیاورد اورا دستخوش‌یاس ونومیدی ببیند .باخوداندیشید که‌از هیچیك از سه پسرش خیری ندیده ،سونی که‌دائما دنبال زنهااست .«فردی» که‌مثل سك کتك خورده‌است .«مایکل»هم که‌ماههاست خانه راترك گفته، میدید که‌تنها همین‌پسرخوانده دوست‌داشتنی برایش باقی مانده است. لبخندی‌زد، لحن کلامش راتغییر دادو گفت:
ـ آخر ،جان‌من،عزیزمن ،بامعشوقه رئیس خودت هرزگی‌میکنی، اورا ازچنگش درمی‌آوری ،آنهم‌آدمی که‌صد درجه ازتوقویتراست. آنوقت ناله‌وزاری میکنی که‌حاضر نیست‌قیافه‌ات را ببیند.... بعد هم برای‌ازدواج‌بازنی‌هرزه‌وهرجائی ،زن‌وبچه‌راول‌میکنی ،خانواده‌ای را ازهم متلاشی‌میسازی .آنوقت‌اینجا میائی نق میزنی که حاضر نیستندباآغوش بازترابپذیرند. بعد،آن‌زن هرجائی‌را کتك میزنی ولی بصورتش تلنگر نمیزنی برای‌اینکه مبادا صورتش خراب شود تازه تعجب میکنی که‌زنك بریشت میخندد ؟ این زندگی که‌برای خودت درست کرده‌ای ؟هیچ‌احمق بیشعوری چنین‌زندگی احمقانه‌ای دارد؟
«دن کورلئون» لحظه‌ای ساکت شد .دوباره بالحن محبت‌آمیزی
ـ حالا بگو ببینم آمادگی داری که آدم بشوی و به نصایح من گوش کنی ؟
ـ من با شرائطی که « جینی»میخواهد بمن تحمیل کند،حاضر بازدواج مجدد بااو نیستم .من نمیتوانم همه چیزرا بخاطر او کنار بگذارم .لب بمشروب نزنم ، قمار نکنم، بارفقایم بیرون نروم .. وانگهی من هیچوقت سراغ‌دختر ها نمیروم ،آنها بسراغم‌می‌آیند و من هیچوقت نتوانسته‌ام دربرابر زنی زیبا مقاومت کنم . وتازه «جینی» مرا بچشم‌یك‌شوهر نگاه نمیکند،هر وقت بخانه‌برمیگشتم، مثل این‌بود که‌من آدم‌نیستم ، هیچ و پوچم ، صفرم ، آه .نه .نه من‌نمیتوانم دوباره این وضع‌را از سر بگیرم .
بندرت اتفاق‌میافتد که «دن‌کورلئون» خشم و عصبانیتش را ظاهر سازد .
ـ جانی‌عزیزم ، من‌ازتو نخواستم که‌دوباره با«جینی» ازدواج کنی، هرکار دلت‌میخواهد بکن، دلت‌میخواهد پدرخوبی برای‌فرزندانت باشی ؟ آفرین بتو.ولی‌برای اینکارباید ترتیبی بدهی که‌مادرشان هم ترابپذیرد .چه کسی تراازدیدن فرزندانت مانع میشود ؟ چه کسی ترا اززندگی در کنار فرزندانت منع میکند ؟چه کسی ترا از زندگی دلخواهت بازمیدارد ؟
«جانی» خنده کنان درجواب گفت :
ـ آقا ،همه‌زنها ایتالیائی نیستند . «جینی» مسلما با من راه نخواهد آمد !
ـ آخر جان من، تقصیر خودت است . برای اینکه آدمی‌هستی که در کار ها افراط و تفریط میکنی . واز حد قانونی تجاوزمی کنی .توبزنها اجازه میدهی که‌طرز رفتارت رابتودیکته کنند . ولی‌اینکار ،کارآنها نیست .دراین دنیای دون،زنها بصیرت‌ندارند اما برای دنیای دیگریقین دارم که همگیشان با هاله‌ای از نور به‌بهشت خواهند رفت‌درحالیکه ما مردها درشعله‌های‌جهنم‌میسوزیم وجزغاله میشویم .بهرحال تو تابحال پسر خوانده خوبی برای‌من نبودی. به‌توصیه هاو نصایحی که‌بتو کرده‌ام گوش نداده‌ای ..و اما رفقایت،بگو ببینم برای رفقای سابقت چه کرده‌ای؟چهارصباح بایکی گرم میگیری چهارصباح‌دیگربایکی دیگر، واولی راچنان فراموش میکنی که‌گوئی چنین آدمی دردنیا وجود نداشته است . همینکه‌شهرتی پیدا کردی، همه‌را بدست فراموشی سپردی . همچنین رفیقت «نیو» که‌با او جان دریك‌قالب بودی . هر دو باهم آواز میخواندید او درآواز دست‌کمی ازتو ندارد .اما حالا دائما مشروب میخورد .برای اینکه ازروزگار سر خورده‌است . میدانی فعلابچه‌کاری مشغول است ؟روزها باکامیون شن‌کشی میکند و هفته‌ای دوشب هم‌برای‌چنددلار دریك کاباره‌درجه ۳آواز میخواند. آیا امکان ندارد که‌توهم بهمین‌حال‌وروز بیفتی ؟ هیچ دراین مدت سراغش را گرفتی ؟ هیچ احوالش را پرسیدی ؟
ـ بهتر است رك‌وپوست کنده حرف بزنیم .«نیو» هنرآوازخواندن ندارد. اودرهم‌وبرهم میخواند. البته پسرخوبی است .پسر تودل بروئی است ولی...
ـ پسرخوانده عزیزم ،امروز توهم هنرآواز خواندن نداری .توهم درهم‌وبرهم میخوانی.اگر وضع‌بهمین منوال بگردد چند روز دیگر توبه شن‌کشی خواهی‌افتاد توهم برای‌چنددلار درفلان کاباره آواز خواهی‌خواند .
«جانی »جوابی نداد وساکت ماند .
ـ دوستی برهمه چیز مقدم است . دوستان‌سابقت رالولوباوج شهرت رسیدی، هرگز فراموش نکن. ضمنا این نصایح مراهم فراموش نکن. بگذریم ازاین مطالب...حالابگوببینم گره‌کار تودر کجاست؟ حنجره‌ات عیبی ندارد. همین‌الساعه در باغ‌خیلی قشنك آواز می خواندی ....

بلیطهای اعانه‌ملی

سری ۱۰۴۶
چهارشنبه ۴۹/۱۰/۱۶

برندگان ۱۵ تومانی: ۱۴

برندگان ۶ تومانی: ۹

برندهٔ صدهزار تومانی: ۰۱۰۰۶۷۳

برندهٔ پنجاه هزار تومانی: ۱۱۰۰۶۷۳

برندگان ۱۰ هزار تومانی	برندگان ۷ هزار تومانی	برندگان ۶ هزار تومانی	برندگان ۵ هزار تومانی	برندگان ۲ هزار تومانی	برندگان ۱ هزار تومانی
۰۱۴۹۷۷۹	۰۱۰۴۲۶۸	۰۱۷۴۴۹۸	۰۱۲۵۳۹۹	۰۱۸۲۹۷۲	۰۱۳۹۳۲۹
۰۲۴۹۷۷۹	۰۲۰۴۲۶۸	۰۲۷۴۴۹۸	۰۲۲۵۳۹۹	۰۲۸۲۹۷۲	۰۲۳۹۳۲۹
۰۳۴۹۷۷۹	۰۳۰۴۲۶۸	۰۳۷۴۴۹۸	۰۳۲۵۳۹۹	۰۳۸۲۹۷۲	۰۳۳۹۳۲۹
۰۴۴۹۷۷۹	۰۴۰۴۲۶۸	۰۴۷۴۴۹۸	۰۴۲۵۳۹۹	۰۴۸۲۹۷۲	۰۴۳۹۳۲۹
۰۵۴۹۷۷۹	۰۵۰۴۲۶۸	۰۵۷۴۴۹۸	۰۵۲۵۳۹۹	۰۵۸۲۹۷۲	۰۵۳۹۳۲۹
۰۶۴۹۷۷۹	۰۶۰۴۲۶۸	۰۶۷۴۴۹۸	۰۶۲۵۳۹۹	۰۶۸۲۹۷۲	۰۶۳۹۳۲۹
۰۷۴۹۷۷۹	۰۷۰۴۲۶۸	۰۷۷۴۴۹۸	۰۷۲۵۳۹۹	۰۷۸۲۹۷۲	۰۷۳۹۳۲۹
۰۸۴۹۷۷۹	۰۸۰۴۲۶۸	۰۸۷۴۴۹۸	۰۸۲۵۳۹۹	۰۸۸۲۹۷۲	۰۸۳۹۳۲۹
۰۹۴۹۷۷۹	۰۹۰۴۲۶۸	۰۹۷۴۴۹۸	۰۹۲۵۳۹۹	۰۹۸۲۹۷۲	۰۹۳۹۳۲۹
۱۰۴۹۷۷۹	۱۰۰۴۲۶۸	۱۰۷۴۴۹۸	۱۰۲۵۳۹۹	۱۰۸۲۹۷۲	۱۰۳۹۳۲۹
۱۱۴۹۷۷۹	۱۱۰۴۲۶۸	۱۱۷۴۴۹۸	۱۱۲۵۳۹۹	۱۱۸۲۹۷۲	۱۱۳۹۳۲۹
۱۲۴۹۷۷۹	۱۲۰۴۲۶۸	۱۲۷۴۴۹۸	۱۲۲۵۳۹۹	۱۲۸۲۹۷۲	۱۲۳۹۳۲۹
۱۳۴۹۷۷۹	۱۳۰۴۲۶۸	۱۳۷۴۴۹۸	۱۳۲۵۳۹۹	۱۳۸۲۹۷۲	۱۳۳۹۳۲۹
۱۴۴۹۷۷۹	۱۴۰۴۲۶۸	۱۴۷۴۴۹۸	۱۴۲۵۳۹۹	۱۴۸۲۹۷۲	۱۴۳۹۳۲۹
۱۵۴۹۷۷۹	۱۵۰۴۲۶۸	۱۵۷۴۴۹۸	۱۵۲۵۳۹۹	۱۵۸۲۹۷۲	۱۵۳۹۳۲۹
۱۶۴۹۷۷۹	۱۶۰۴۲۶۸	۱۶۷۴۴۹۸	۱۶۲۵۳۹۹	۱۶۸۲۹۷۲	۱۶۳۹۳۲۹
۱۷۴۹۷۷۹	۱۷۰۴۲۶۸	۱۷۷۴۴۹۸	۱۷۲۵۳۹۹	۱۷۸۲۹۷۲	۱۷۳۹۳۲۹
۱۸۴۹۷۷۹	۱۸۰۴۲۶۸	۱۸۷۴۴۹۸	۱۸۲۵۳۹۹	۱۸۸۲۹۷۲	۱۸۳۹۳۲۹
۱۹۴۹۷۷۹	۱۹۰۴۲۶۸		۱۹۲۵۳۹۹		۱۹۳۹۳۲۹

برندگان جوایز ۵ هزار تومانی به بالا که حداکثر تا روز چهارشنبه هفته آینده برای دریافت جایزه خود به بنگاه اعانه ملی مراجعه کنند ، میتوانند در قرعه‌کشی قهرمان‌شانس شرکت نمایند.

آگهی دعوت مجمع عمومی عادی

بدینوسیله از سهامداران شرکت سهامی نفت پارس دعوت میشود که بـرای شرکت در مجمع عمومی عادی شرکت در ساعت ۵ بعدازظهر روز دوشنبه پنجم بهمن‌ماه ۱۳۴۹ درمحل‌شرکت واقع درخیابان تخت جمشید خیابان بندرپهلوی شماره ۲۷ حضور بهمرسانند .
دستور جلسه : تایید انتخـاب نمـاینده صاحابن سهام گروه ب (شل) در هیئت مدیره
هیئت مدیره شرکت سهامی نفت پارس

مدرسه‌عالی علوم‌اقتصادی‌واجتماعی

آگهی توزیع کارت شرکت در مسابقه‌ورودی دوره لیسانس

۱ـ مسابقه ورودی ساعت ۹صبح روزجمعه ۲۵ دیماه درمحل دانشگـاه تهـران خیابان شاهرضا برگزار میشود. داوطلبان بادر دست داشتن کارت شرکت‌درمسابقه ورودی بایستی یکساعت قبـل از ساعـت‌شروع مسابقه درمحل حاضر شوند .

۲ـ برای دریافت کارت شرکت در‌مسابقه ورودی داوطلبان باید با در دست داشتن مدرك رسمی دال‌برقبولی درامتحان‌نهائی متوسطه واصل شناسنامه بترتیب زیر به محل مدرسه عالی بیمه تهران‌واقع‌در ضلع جنوبی خیابان کریم‌خان زند بین خیابان‌های خردمند وروزولت از ساعت ۹ الی‌۱۲ و ۱۵ الی ۱۸ شخصا مراجعه‌کنند .

الف ـ داوطلبانی که حرف اول نـام‌خانوادگی آنها الف الـی ض اسـت روز چهارشنبه ۲۳ دیماه

ب ـ داوطلبانی که حرف اول نـــام‌خانوادگی آنها ط الی ی است روزپنجشنبه ۲۴ دیماه

۳ـ نظر باینکه درشهربابلسرشرایط وامکانات‌مناسب‌ازلحاظ‌تاسیسات‌ساختمانی لازم برای کلاسهای درس‌ورفاه دانشجویان‌وخوابگاه برای دختران دانشجـو فـراهم است برای شروع و در مرحله مقدماتی‌فعلا‌مدرسه در ساختمان مجهزی در بـابلسر شروع بکار میکند و آگهی قبلی‌که در آن‌شهر ساری قید شده‌بودبدینوسیله‌تصحیح میگردد .

۴ـ داوطلبانی که بعلت تصحیح آگهی ازشرکت درمسابقه ورودی‌منصرف‌شده‌اند میتوانند انصراف خودراکتبا اعلام‌وبوسیله پست سفارشی به نشانی صندوق پستی ۲۳۸۶ تهران تاآخر وقت اداری‌روزسه‌شنبه ۲۲ دیماه به پست محل تسلیم کنند وجهی که بابت نام نویسی پرداخته‌اند از طـرف‌مدرسه بنشانی آنها ارسال میشود .

برنامه‌ای که کاریکاتور برنامه‌هاست

روز شنبه بمناسبت میلاد یا سعادت حضرت امام رضابرنامه فوق‌العاده‌ای اجرا میشود . سید جواد ذبیحی‌شعری بمناسبت‌این روز فرخنده میخواند سپس ملوك ضرابی طبق معمول ترانه عید آمد را خواهد خواند ، نمایشنامه‌ای از پرویز خطیبی بنام خوشبختی بوسیله ـ ثریا ـ قدکچیان و عذرا اجرا خواهد شد. از دلکش ترانه (نهال‌من) پخش میشود. در فرصتی مناسب آگهی‌های رادیو را هنرمندان بمسخره می‌گیرند ، پرتو دو ترانه تازه بنامهای «چشمم ترا گرفته»و «خداحافظ» را خواهد خواند آنگاه نوبت اولین‌مسابقه کمدی و جدی میرسد که این بار هنرمندان شما ورادیو خود در آن شرکت کرده‌اند اولین مسابقه برنامه روزشنبه «زو» نامدارد پس‌ازاجرای این‌مسابقه (ایرج) ترانه‌دیوانه‌تر از دیوانه را خواهد خواند.

این‌بارهنرمندان کاریکاتوری از برنامه زن‌و زندگی‌ساخته‌اند رامش ترانه «نم‌نم باران» را میخواند بعد هنرمندان شماو رادیو توی کوك «نقشی درآئینه هفته» خواهند رفت دوترانه‌تازه از خواننده شیرازی ذیگذری خواهیم شنیدبنامهای بی‌خیالش و«پای چشمه» پس از پخش این دو ترانه کاریکاتوری ازبرنامه مشاعره ساخته‌اند . عارف‌ترانه تازه‌ای بنام «قصه شهر سکوت» تهیه دیده که خواهد خواند در دومین مسابقه‌جدی و کمدی مهین بزرگی مورین و عذرا شرکت میکنند پس از اجرای مسابقه مزبور نوربخش یك‌قطعه ضربی خواهد خواند و سپس هنرمندان شما و رادیو رنك وارنك‌را اجرا خواهندکرد از «مرضیه ترانه‌ازمن بگذرید» پخش میشود در سومین مسابقه مقبلی ـ نوذری ـ مصدق شرکت میکنند بدنبال اجرای این مسابقه جعفری ترانه محلی گیلانی‌ای خواهد خواندکه «گله آهو» نامدارد و پس از دست انداختن برنامه کودك و صفحه (گریه کن ای‌قلب من) پخش میگردد بعد نمایشنامه خانه ـ اجاره‌ای ازبورژانی پخش‌میگردد واز وفائی «بی‌خیال از حال‌ما» را می‌شنوید بعد فلفلی ماجرای مدرسه رفتن خود را شرح میدهد و برنامه با ترانه «شب بود» از (پوران) پایان‌می‌پذیرد.

ترانه‌های این هفته ازبرنامه

سیمین غانم خواننده تلویزیون

ترانه های روز پنجشنبه
سیمین غانم ترانه حاصل محبت
مرتضی جوهری ترانه شب بی ستاره
زیبا ترانه هوای دلبر
سوگل ترانه نشان مهربانی
نوشین ترانه ابر رهگذر
کوروش ترانه تنها بمونی

خوانندگان صبح جمعه
هوشمند عقیلی ترانه بی تو چکنم
زیبا ترانه گل ستاره
سعیده ترانه بوسه
مرتضی جوهری ترانه ستاره عشق
مرجان ترانه پائیزه
سوگل ترانه سافی مستان

خوانندگان عصر جمعه
سوگل ترانه نوای شکسته
مرتضی جوهری ترانه مه‌نو
مرجان ترانه دعا کن مرا
سعیده ترانه نقش‌ارزو
زیبا ترانه دورازتو
نجفی ترانه فاطمه بارك‌الله
ژاله ترانه پائیزه

از این هفته در تلویزیون

عشق هرگز نمی‌میرد

«عشق هرگز نمی‌میرد» رمان برجسته نویسنده شهیر امیلی برونته توسط لئوناردهیو بصورت یك درام نمایشی تنظیم و توسط «پیترساسدی» بصورت فیلم درآورده شده است . در این اثر برجسته ایان‌مکری و آنجلواسکولارو جان‌تیت شرکت دارند.

این برنامه از این هفته جمعه ساعت ۱۹ر۳۰ از برنامه دوم پخش میشود .

میدل مارچ

میدل مارچ عنوان فیلم جدید دیگری است که‌پخش آن باز این هفته روز جمعه ساعت ۱۷ر۳۰ آغاز خواهدشد. وداستان آن در یك محله زیبا بنام میدل مارچ‌اتفاق می‌افتد و قهرمانان داستان نیز یك پسر و دختر جوان هستند که با از دست دادن پدر خود با عمویشان که قیم آنهااست در این محله زندگی میکنند وببینید ماجراهائی راکه‌برای آنان در این محله اتفاق می‌افتد.

وحدت و ارحام‌صدر در تلویزیون

تهیه کننده : گروه تئاتر تلویزیون ملی ایران باهمکاری پرویز ممنون

***

این هفته اولین قسمت‌برنامه مخصوص سی سال‌تئاتراصفهان که توسط پرویز ممنون برای گروه تئاتر تلویزیون‌ملی‌ایران تهیه شده است ساعت ۲۲ از برنامه دوم تلویزیون ملی‌ایران پخش میشود.

سال ۱۳۴۹ پایان سی‌امین سال فعالیت های هنری تئاتر در شهر اصفهان است تئاتری که شیوه و سبك خاصی دارد و علاقمندان فراوانی دست‌و پا کرده است و همین استقبال و طرفداری مردم از تئاتر اصفهان و هنرمندان آن بود که باعث شد گروهی از هنرمندان بنام این شهر بعالم سینما کشانیده شوند و در تهران ضمن بازی‌در فیلمهای مختلف خود نیز دست بکارتهیه فیلم شوندکه از میان آنها میتوان از وحدت و ارحام صدرنامبرد .

در برنامه سی سال تئاتر ضمن معرفی تئاتر در اصفهان‌و سخنی پیرامون تاریخچه آن‌با هنرمندان این شهرنیز که خود از بنیانگزاران تئاتردراصفهان هستند گفتگو میشود و در این هفته در باره ارحام‌صدر ،وحدت بحثی خواهید شنید.

نمایشنامه های روز جمعه

دربرنامه روز جمعه نمایشنامه های ـ ترك‌سیگار ـ فلفلی و نه‌نه باباش ـ جناب جناب کافه های بین راه ـ اطلاعات عمومی ـ زن برادر و خواهر شوهر ـ علی یونه، گیر ـ زگپواره تاگور را خواهید شنید که در این نمایشنامه‌ها هنرمندان‌برنامه شما و رادیو ـ حمید قنبری ـ علی تابش ـ عباس مصدق ـ بهمنیار ـ نوید ـ مرتضی احمدی ـ مهین‌بزرگی ـ مورین ـعذرا ـ مهین‌شهپر جردی ـ نوذری ـ تاجی احمدی ـ امیرفضلی ـمقبلی شرکت دارند .

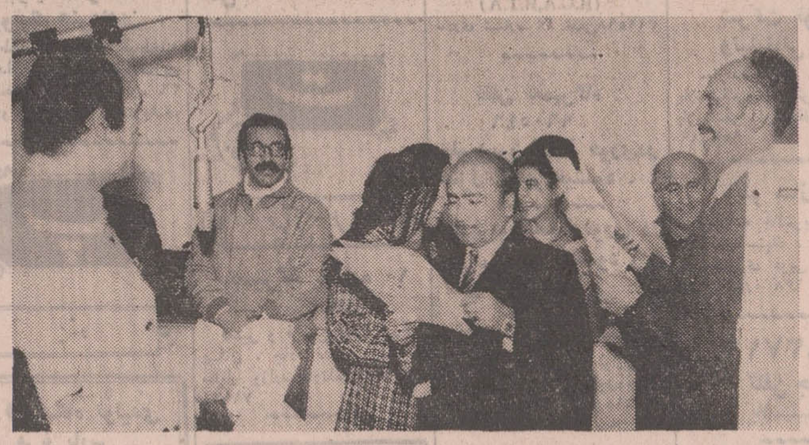

حمید قنبری کارگردان مقبلی ـ شه‌جردی ـ بهمنیار ـعذرا ـ مصدق‌و مرتضی احمدی‌در حال اجرای یك‌نمایشنامه رادیوئی

نادرنگران چراغ زنبوری بود

که روزگاری جزءهنرمندان‌شما ورادیو بود فردا بمیان آنها می‌آید و خاطراتی خوشمزه تعریف میکند و یکی از آنها:

۲۵ سال پیش در نمایش نادرشاه نقش رضاقلی را بعهده داشتم ، یکشب برق سالن‌تاتر قطع‌شده بود و برای روشنائی صحنه از چند چراغ زنبوری استفاده کرده بودند. اواسط پرده دوم یکی‌از چراغ‌ها کم‌کم بادش تمام شد و به‌پت‌پت افتاد چنانکه نمیگذاشت صدای هنرپیشه‌به‌گوش‌تماشاچی‌برسد. نادرشاه گفت رضاقلی

گفتم بله قربان
گفت یك لشگر بردار برو سیستان و بلوچستان را فتح‌کن و اشرار را سرکوب‌کن‌و سر ـ راهت‌هم چند تلمبه به این‌چراغ زنبوری بزن

میهمان این هفته برنامه شما ورادیوظهوری‌است‌که مدتهاست باهنر وداع کرده است .ظهوری

وقتی «تام‌جونز» پاپیونش را بکناری می‌اندازد

*روزو ساعت پخش: جمعه ها ساعت ۱۶ از برنامه‌دوم به مدت یکساعت .

تام جونز

تام جونز خواننده جوان و پر قدرت جاز که از انگلستان برخاسته و صدای گیرا وآهنك های جذابش دلهای نسل‌جوان، چهار گوشه جهان را تسخیر کرده است.

شوهای تام جونز موزیکال و پرنشاط است و معمولا رقص های دستجمعی و جالب ،لباس ها و دکور های زیباوپرشکوهی که هنگام اجرای آهنك‌های تام‌جونز را یاری میکنند درموفقیت برنامه های‌اوسهم بسزائی‌دارند.

تام جونز که شو های خودرا باآهنك های پرشور و حال با همکاران ارکستری بزرك و گروهی از رقاصان زبر دست اجرا میکند ، سبك‌خوانندگیش بخصوص گیرندگی و گرمی و شور و حالی که در صدایش نهفته است بسیار نزدیك به شیوه پر جنب‌و جوش و گرم خوانندگان سیاه پوست جاز امریکا است و در آنها نوعی هیجان آمیخته باغصیان وشور عشقی نهفته است .

شوهای تام جونز با حضور تماشاچیان فراوانی که در سالن شاهد اجرای برنامه او هستند اجرا میشود و همواره هنگام اجرای شو احساسات پرشوری از طرف تماشاچیان حاضر در استودیو برای او انجام میشود و معمولا یکی از ژست های جالب تام‌جونز که مخصوصادر قسمت آخر شوی تلویزیونیش بچشم میخورد این است که در آخر هر شو تلویزیونی خود پاپیون بزرك و سیاهش را به گوشه‌ای می‌اندازد و آخرین ترانه خود را باتمام احساسش میخواند.

سینمادر تلویزیون

پشت ماسك

باشرکت بوریس کارلف ـ کنستانس کا مینگر.
ساعت و روز پخش پنجشنبه ساعت ۲۲ر۱۵ برنامه اول .

خلاصه داستان : داستان فیلم پشت ماسك در باره گروهی قاچاقچی دور میزند که از چنگال پلیس فرار کرده‌اند و پلیس برای دستگیری آنها در تکاپو است. تلاش پلیس ، فرار قاچاقچیان ،مبارزه آنها ماجراهای جالبی را بوجود می‌آورد که سرگرم کننده و تماشائی است.

واینهم فیلم روز جمعه

جمعه ساعت ۱۶ر۳۰ از برنامه اول
فیلم استرینا
کارگردان کارلوبزانی
هنرپیشه‌ها : جفری هورن ، دومینیکو ، مولینو ، کارلاگراوینیا.

الهه وفروغ جاویدان

فردا الهه ترانه‌ای خواهد خواند بنام «فروغ جاویدان» آهنك این ترانه را عماد رام ساخته وشعرش ساخته‌معینی کرمانشاهی است این ترانه تنها بهمراهی پیانوی حسن لشگری خوانده میشود.

صد درجه سانتی گراد

ازاین پس تلویزیون آموزشی هر پانزده روز یکبار روزجمعه برنامه‌ای تحت‌عنوان «صد درجه‌سانتی گراد» پخش‌خواهد ـ کرد فردا ـ علاوه بر رامش ـ دلکش ـ چند خواننده‌خارج از کادر رادیو از جمله نصیری ـ فرجی شرکت‌دارند و ایرج قادری هنرپیشه ـ سعید مطلبی ستاریست سیروس الوند نقدنویس‌فیلم بعنوان میهمان این برنامه شرکت دارند .

ترانه‌هایش شنیدنی است

برنامه بگوئید و بشنوید اینهفته شنیدنی است زیرا در آن :

منوچهر ترانه‌بله‌دوستش‌دارم پیمانه ترانه من بدوآهوبدو آغاسی‌ترانه مرویادیگری گوگوش‌ترانه‌نازتوبنازم‌رامیخوانند

غول‌های دنیای صنعت
وجنگ قیمت!
چند نکته مهم وگفتنی
درباره تلویزیون‌های جدید
آزمایش-سانیو

تلویزیون‌های آزمایش-سانیو بامشخصات مافوق مدرن باهمکاری سانیو بزرگترین سازنده لوازم الکترونیکی دنیا تهیه میشود.
سانیو آنچنان تشکیلات صنعتی غول آسائی است که توانسته است با سلاح قیمت وقدرت تکنیکی خیره کننده خود بخش عظیمی از بازارهای امریکا را تسخیر نموده قسمت بزرگی ازمردم این کشور را علاقمند به خرید تلویزیون‌های مارك سانیو بنماید
کارخانه‌های آزمایش برای اولین بار باسود جستن ازقدرت مافوق تصور تشکیلات صنعتی سانیو توانست تلویزیون را باقیمتهای بین المللی و شرائط سهل به بازارهای ایران عرضه نماید

SANYO

واینك تلویزیون‌های جدید آزمایش-سانیو را
به ملت ایران معرفی میکنیم.

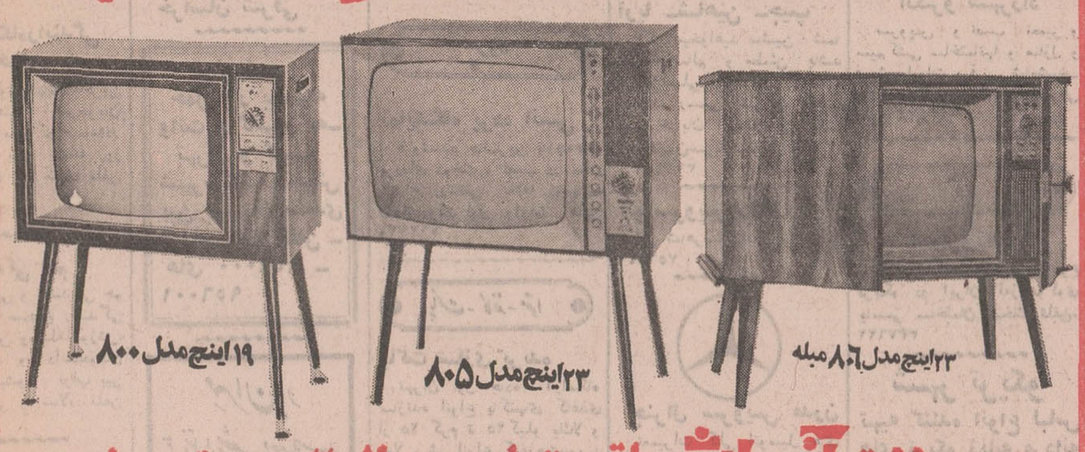

۱۹ اینچ مدل ۸۰۰
۲۳ اینچ مدل ۸۰۵
۲۳ اینچ مدل ۸۰۶ مبله

محصولات آزمایش باقیمتهای بین المللی عرضه میشود

آگهی استخدام

وزارت امور خارجه در نظردارد یکنفر کارمند مرد یا زن با حداقل مدارك تحصیلی دیپلم کامل متوسطه که‌بزبان‌انگلیسی مسلط باشد و ماشین نویسی انگلیسی را نیز بخوبی بداند برای تنظیم و پاکنویس اخبار خبرگزاریهای خارجی از ساعت ۱۸ تا ۲۴ استخدام نماید . داوطلبان میتوانند همه روزه از ساعت ۱۱ تا۱۲ باداره کارگزینی وزارت امورخارجه مراجعه‌نمایند.
م‌الف ۱۰۴۷۰
۱ـ۶۶۲۵۴

دنیای ورزش

شنبه‌ها منتشر میشود

مؤسسهٔ انتشارات امیرکبیر

توپاز

نوشته : لئون‌اوریس
ترجمه : سیروس پزشك
منتشر شد

توپاز :
... فرانسه از ندانم‌کاری دوگل دچارچه خفتی‌شده ... نظر دوگل این است‌که فرانسه را به‌صورت واسطه بین شرق و غرب در آورد ... اوکور است وخطر را نمی‌بیند ... دوگل آلت دست روسها بوده، خروشچف کوربوده، کوبائیهای کاسترو همه ...

نقل به اختصار از روزنامهٔ اطلاعات

کی چی کجا

هرچه لازم دارید از روی حروف الفبا پیدا کنید

ا

آرایش وزیبائی

میزامپلی در گیسوی فنسی
بی‌نظیر است
بین چهارراه پهلوی وامیراکرم جنب کوچه بهرامی ساختمان شرکاء
تلفن: ۶۶۸۳۳ ۶۱۳۷۶۰

سالن آرایشگاه زنانه ومردانه نیک
زیر نظر متخصص‌فن آرایش زنانه ومردانه . چهارراه‌مخبر ـ الدوله مقابل بانك صادرات‌تلفن ۳۱۶۵۶۰

سالن آرایش ژنو
مبتکر زیباترین وجذابترین مدل آرایش . خیابان‌شاه‌ابتدای کاخ‌شمالی تلفن ۶۷۴۹۷

سالن آرایش وثوق
سالن آرایشگاه زنانه وثوق مبتکر زیباترین وجذابترین‌مدل آرایش . خیابان اکباتان مقابل آموزش و پرورش‌تلفن۳۰۱۵۰۴

آژانس مسافرتی

شرکت سهامی پرس‌اکسپرس
موسسه حمل و نقل‌بین‌المللی‌امورواردات وصادرات مشتریان گرام را در اسرع وقت با تشکیلات‌مجهز خود در کلیه‌نقاط انجام میدهد. ضمنا قسمت فروش بلیط کلیه خطوط هواپیمائی در خدمت مشتریان عزیز خواهد بود .
سعدی‌جنوبی‌ساختمان نمازی تلفن‌های ۹۵ الی ۳۹۱۲۹۳ تلفن رزرواسیون۳۹۲۳۷۶

آموزشگاههای فرهنگی

آموزشگاه خیاطی آذرمهر و فرشید
دیپلمه خیاطی از کشور های اروپائی‌با متدکرلاوین. دوره کامل گلسازی کار دستی.خیابان آرامگاه نبش نازی‌آباد تلفن۵۵۰۷۶ و کوی نهم آبان

آهن آلات ساختمانی

فروشگاه امین
فروشنده کلیه اهن‌آلات و لوازم ساختمانی . میدان‌تجریش خیابان دزاشیب مقابل کلانتری تجریش تلفن ۸۳۹۹۷

حسین همدانی
عرضه کننده انواع آهن‌آلات. تهران‌نو نبش خیابان کهن . تلفن‌های ۷۵۰۵۷ و ۷۱۶۱۶ مرکز ساختمان بانك سپه بازار تلفن ۵۰۲۴۳

آموزش رانندگی

رانندگی دقت تلفن ـ ۳۱۹۴۴۸ باسابقه ۴۰ ساله

هنرکده فنی نارمک
تعلیم با اتومبیلهای اخرین سیستم زیرنظر مجرب‌ترین مربیان نارمك ایستگاه بیمه خیابان سمنتری تلفن ۷۹۰۶۹۴

آموزشگاه‌رانندگی دولت‌خواه
مجهز به اتومبیلهای آخرین سیستم در اختیار هنرجویان برار دارد تا پایان گواهینامه‌در کمترین مدت بطور شبانه روز رحیدیه خیابان ۱۴ متری تلفن ۷۹۵۷۱۴

تعلیم رانندگی جم
هنرستان فنی و رانندگی جم مرکز آموزش صحیح رانندگی بوسیله بهترین وسیله‌آموزش. به فرهنگیان و دانشجویان تخفیف داده میشود . نواب بین چهارراه رضائی و سالار تلفن ۹۵۳۷۸۹

آموزشگاه رانندگی ادیب
آموزش رانندگی باکادری مجرب وماشینهای‌آخرین‌سیستم بوذرجمهری‌نو تلفن ۳۵۱۰۰۸

تعلیم رانندگی
آموزش رانندگی و آئین نامه کالج با اتومبیلهای فولکس پیکان آریا و شاهین تحت نظر مربیان تحصیل‌کرده و مجرب در کمترین زمان آئین نامه و رانندگی را طبق آخرین‌روش و تکنیك به‌شما آموخته وقبولی شما را تضمین مینماید. نشانی خیابان ری بالاتر از کوچه آبشار نرسیده به سه‌راه امین حضور تلفن ۳۵۰۱۷۰

آموزشگاه پرنده آبی
تعلیم رانندگی با مربیان کارآزموده پیکان ـ آریا و شاهین . میدان‌شهناز اول شاهرضا پاساژ شهناز تلفن۷۶۴۱۵۸

آموزشگاه رانندگی ناسیونال
تعلیم با اتومبیلهای آریا و شاهین و پیکان‌ومربیان‌ورزیده. بجهت‌آباد ۶۹۳۴۳

آموزش مناسك حج

آموزش مناسك
حج مخصوص‌بانوان
روزهای ۵شنبه و سه‌شنبه کلاسی زیر نظر خانم‌روستا دایر است که کلیه بانوانیکه با کاروان حج انصار اسلامیه بمکه مشرف میشوند میتوانند در روزهای مذکور تمام اعمال مذهبی ومناسك حج را فرا گیرند. تهران خیابان پشت مجلس کوچه نظم‌الدوله (فاطمیه بانوان)

آموزش مناسك
حج مخصوص بانوان
روزهای‌یکشنبه وسه‌شنبه زیرنظر خانم مطهری دایر است که کلیه بانوانی که با کاروان‌حج انصاراسلامیه به‌مکه مشرف میشوند می توانند در روزهای مذکور تمام اعمال مذهبی‌ومناسك حج را فراگیرند. گذروزیر دفتر کوچه حمام الماسیه بلاك ۱۴

استخر وحمام سونا

حمام سونا . پارافین با دوشهای ماساژ استخر سر پوشیده. کافه تریای شیشه‌ای جهت حمام آفتاب . خیابان کاخ پائین تر از میدان کاخ ۱۵۱ تلفن ۷۷۴۸۹۷
برنامه اختصاصی شخصیت‌های مملکتی شنبه، دوشنبه ، چهارشنبه از ۱۸ تا ۲۲
برنامه بانوان: صبح هاشنبه . دوشنبه چهارشنبه تا ۶ بعد ازظهر .
برنامه آقایان : یکشنبه ، سه‌شنبه ، پنجشنبه۱ بعدازظهر تا ۱۰ شب‌وروزهای تعطیل صبح وعصر.

ب

بارکش شهری

آریان بار
بار کش شهر و حومه.خیابان تاج مقابل کاریر تلفن۹۷۱۵۵۱

حمل ونقل
باربری وفا
تلفنهای ۳۵۰۰۱۱ ۳۵۵۷۱۴ خیابان خراسان شرقی

خوش‌بار
حمل بار بوسیله وانت و کامیون به‌ـ تهران و کلیه شهرستانها .خوش بین بوستان سعدی و دامپزشکی تلفن ـ های ۹۵۶۰۰۰ ـ ۹۵۶۰۰۱

مهران بار
حمل ونقل بار در شهر و حومه بوسیله کامیون ووانت
دروازه شمیران خیابان مهران خیابان گرجی
تلفن ۷۵۵۷۳۳

فولکس بار
بارکش شهر وحومه وبه سایر شهرستانها . کاخ جنوبی تلفن ۶۱۳۱۱۹

باربری
آهن
۲۴۸۵۷ ـ ۵۰۱۰۷
حمل بار بتمام نقاط کشور

بوتیك

فروشگاه پلنك صورتی افتتاح شد
بلوار الیزابت چهارراه کاخ شماره ۵۰ـ۴۸ تلفن ۴۵۸۱۹

بوتیك کودك
فروشنده انواع پوشاك بچه کت و شلوار و پیراهن ـ کفش از نوزادتا۱۲ سال . شاه‌خیابان بهرامی تلفن ۶۹۹۵۲

بوتیك الونك
بوتیك هنرمندان
خیاطخانه الونك خیاطخانه هنرمندان . دوراهی یوسف‌آباد اول محمدرضاشاه شماره ۳۶ طبقه‌دوم‌تلفن۶۲۴۴۵۹افتتاح‌شد.

پ

پرنده

فروشگاه تولیدی مرغ پارس
مرکز توزیع مرغ آماده به طبخ و زنده و تخم مرغ روز. سفارشات فوری‌پذیرفته میشود. نظام‌آبادمیدان محمد رضاشاه بهرامی تلفن ۷۵۵۹۵۹

موسسه تولیدی مرغ دهکده
مرکز پخش‌مرغ پرکنده و زنده و تخم مرغ روز جهت شهرستان سفارش پذیرفته میشود . تهران خیابان خواجه‌نصیر طوسی تلفن ۷۶۰۶۱۴

مرغ گیشا
فروشنده مرغ زنده و کشته و تخم مرغ روز میدان کندی اول خیابان تاج تلفن ۹۵۸۱۸۶

فروشگاه شایسته
فروشنده مرغ‌پرکنده وزنده و تخم مرغ روز میدان شاهپور تلفن ـ ۲۸۲۲۷

پوشاك

فروشگاه نایس
فروشنده انواع پوشاك‌ولوازم آرایش کادوئی و ساعتهای سیکو . میدان۲۵ شهریورجنب بانك عمران تلفن۶۲۷۷۶۹

پارچه مردانه وزنانه

اطلاعیه طالار بزرك پارچه
بانوان شیك‌پوش توجه فرمایند طالار بزرك پارچه تازه‌ترین پارچه های فصل را در طرحها ورنگهای بدیع‌وجالب فراهم آورده و باقیمت بسیار ارزان بمعرض فروش گذاشته است طالاربزرك‌پارچه‌چهارراه شاه ساختمان رویال طبقه دوم تلفن ۶۰۴۵۹

پرده

نمایشگاه پرده انسی
فروشنده جالبترین پارچه‌های پرده‌ای دوخت و نصب در محل وانواع روتختی ملافه رومیزی دروازه‌دولت اول روزولت تلفن ۷۶۲۹۱۸

پاکت ـ کاغذ ـ مقوا

پاکت سازی پرنده
تهران اول جاده آرامگاه سازنده انواع پاکتهای کاغذی از ۲۵ گرم تا ۲۵کیلو یك‌لا و دولا برش انواع کاغذهای‌بوبین تبدیل کاغذ های بوبین بهورق باندازه های مختلف انواع‌نوار کاغذی برای ماشینهای حساب
تلفن کارخانه ۲۹۸۹۴ فروشگاه ۲۰۳۷۱

پیراهن مردانه

پیراهن کادو
مبتکر پیراهن مردانه. شاه‌آباد جنب سینماسعدی ۳۰۴۹۸۳

پلاستیك

کارخانه تاجیك
تولید کننده و فروشنده‌انواع شلوارهای پلاستیکی بازار کیلوئی‌ها سرای سجاد تلفن ۲۹۵۳۲

پوست دوزی

پوست دوزی مولن‌روژ
جالبترین پوست‌های‌ایرانی و خارجی دراختیار بانوان محترم. خیابان شمیران جنب سینما ریولی تلفن ۷۳۰۰۲

پوست دوزی مینك
عرضه کننده مدرنترین پالتو پوست های‌ایرانی وفرنگی . تخت جمشید طبقه زیرین شرکت‌تلفن تلفن ۶۷۹۶۰

ت

تعمیر اتومبیل

تعمیرگاه شماره ۱۰ پیکان
تعمیر و فروش لوازم یدکی پیکان . جاده قدیم شمیران مقابل وزارت کار تلفن۷۶۵۰۱۴ـ ۷۱۹۶۴

اتوسرویس کرملو
تعمیرگاه مجاز شماره ۱ اریا و شاهین جیپ شمیران مقابل سینما پاسفیك اول شیراز تلفن ۷۵۹۰۰۰ و ۷۴۶۴۲ انجام دهنده گارانتی اتومبیلهای نو تا ۵۰۰۰ کیلو متر

اتومبیل سرویس‌آسیا تعمیرگاه مجاز شماره ۱۱ فولکس واگن
ولوازم یدکی اصلی فولکس ـ واگن . اول تهران‌پارس جاده مازندران تلفن ۷۸۲۰۱۱ و ۷۸۲۰۱۰

تعمیرگاه پارس
نمایندگی مجاز شماره ۱۸ فولکس‌واگن و تعمیرگاه مخصوص اتومبیلهای بنزدیزلی و بنزینی خیابان‌مخصوص‌مقابل بیمارستان لقمان‌الدوله ادهم تلفن ۹۵۳۷۰۳ـ ۹۵۹۶۹۲

تعمیرگاه جنرال‌فولکس
تعمیر کننده همه نوع‌فولکس واگن خیابان شاهرضا چهاراه گرگان تلفن ۷۵۵۷۰۵

تعمیرگاه نصرت
تعمیر همه نوع اتومبیل آمریکائی ـ آلمانی ـ روسی ـ ایتالیائی خیابان نادرشاه مقابل کلانتری ۵ تلفن ۶۲۲۳۴۶

تعمیرگاه مرکزی فیات
تعمیرات همه نوع اتومبیل فیات با سرویس مجهز شهناز چهارراه صفا شماره ۱۳۹ تلفن ۷۵۹۶۷۴

تعمیرگاه دیزل موتور احمد عامری
تعمیر کامیون «بنز» ولوو «داف» لیلاند و تعمیر پمپ و فارسنو کا شوش خیابان سپهبد رزم‌آرا تلفن ۵۲۸۵۴

فروشگاه سرباز
آریا ـشاهین ـجیپ
اگر میخواهید ماشین شما همیشه سالم و مطمئن باشد لوازم اصلی مصرف کنید . نماینده رسمی شرکت جیپ نبش خیابان اکباتان و ملت ساختمان‌سرباز‌تلفن۳۱۰۶۱۶ و ۳۱۲۵۰۲

اتو سرویس دلتا
اول شاهرضاخیابان بهارتلفن ۷۵۶۴۴۹

جنرال سرویس مدرن
تعمیرات کلی اتومبیل های مرسدس‌بنز در تمام روز آماده کار میباشد . زیرنظر (رحیم هاشمی) میکانیك خیابان شهناز سه راه شکوفه . خیابان دلگشا نرسیده بمیدان کلانتری تلفن ۳۵۵۶۱۵

تعمیرگاه آلپ
اتو سرویس و تعمیرات اتومبیل های آلمانی : فورد ـ اپل ـ فولکس‌واگن و دارای بالانس چرخ مرسدس‌بنز . چهارراه کالج خیابان شیرازی مقابل پلی‌تکنیك تلفن ۶۸۸۱۱

تعمیرگاه حاج حبیب
تعمیرات اتومبیل واکسهال. خیابان تهران‌نو جنب پمپ‌بنزین تلفن ۷۹۱۸۴۷

تعمیرگاه طوسی
تعمیرگاه مجاز شماره ۳ بی ـ ام ـ و و دکاو . خیابان خواجه‌نصیرالدین طوسی بین گرگان و نظام‌آبادتلفن۷۳۴۱۶

تعمیرگاه گوگوش
مجاز شماره (۲)ب‌ام و . خیابان شمیران چهارراه‌حقوقی خیابان ایرج تلفن ۷۵۸۰۴۵

تعمیر لوازم برقی

تلویزیون سرویس مارکاریان
نماینده تعمیر تلویزیون پای وتعمیر تلویزیون ترانزیستوری (R.C.A,R.T.A)
نادری شماره ۴۴ تلفن۳۱۲۵۹۸

تلفن تعمیرگاه ۹۶۰۵۴۶
تلویزیون شما فوری‌در منزل تعمیر میشود .

تلویزیون شما فوری در منزل تعمیر میشود . تلفن ۹۶۰۵۴۶

تعمیرگاه کالای فیلیپس
تعمیرکننده انواع لوازم‌برقی از قبیل رادیو تلویزیون‌وغیره. لاله‌زار کوچه ممتاز تلفن۳۱۶۶۱۵

تعمیرگاه وهاب
تعمیرکننده همه نوع تلویزیون رادیوو گرام . خیابان شاهپور پائین‌بیمارستان رازی‌تلفن۵۳۶۷۳

تعمیرگاه پیمان‌نو
تعمیر کننده همه‌نوع‌تلویزیون رادیووگرام . شاه‌آباد مقابل سینما حافظ تلفن۳۱۰۵۵۲

تعمیر و نصب یخچال وکولر وآبگرمکن

جنرال‌سرویس
رنك و تعمیربخاری‌و آبگرمکن با نازلترین قیمت
تلفن ۷۹۳۰۵۷

موسسه فنی نوریکار ۴۰۶۶۴
رنك‌آمیزی بخاری برنگهای دلخواه شما پخته شده در کوره ۲۰۰ درجه‌با سرویس حمل‌ونقل ۶۰۰ ریال

کارگاه ملك پور
تعمیر آبگرمکن وبخاری و نصب کولر وکانال ـ کشی ساختمان در کلیه نقاط تهران‌فوزیه‌خیابان شهرستانی خیابان ترقه تلفن ۷۳۸۳۶

الکترو شوفاژ
تعمیرات یخچال‌رادیوتلویزیون. پائین‌تر از سه راه شاه جنب سینما مهتاب تلفن ۴۵۵۴۲

تعمیرگاه یخچال زندی
تعمیر کننده شوفاژ یخچال و تهویه . اکباتان جنب وزارت آموزش تعمیرگاه‌زندی .

تزئین مجالس جشن

الکتریکی نورهاشمی
مجهزترین موسسه تزئینات الکتریکی و ظروف کرایه در ایران . شهباز جنب میدان خراسان تلفن ۳۵۵۵۶۴ ـ ۳۵۵۵۶۵

الکترو شهرزاد
سرویس و نصب تعمیر و سیم کشی ساختمانها و منازل و فروش ادوات برقی . شاه‌شیخ‌ـ هادی مقابل دبستان فیروزکوهی تلفن ۴۳۴۷۴

تریکو

عسکری‌زاده
تولید کننده‌عالیترین نوع تریکو در ایران. لاله‌زارنو کوی یاسمی ساختمان میخك تلفن‌ـ ۳۳۷۶۲۲

شهر تریکو
تهیه کننده انواع لباس های تریکو زنانه مردانه و بچه‌گانه . کلی‌وجزئی. شاه آباد مقابل سینما اروپا .
تلفن ۳۱۸۰۹۱

تریکو مخصوص
باامتیاز منحصربفردمخصوص تریکو همه رقم . نشانی خیابان خیام نرسیده بمیدان اعدام جنب شرکت تلفن طبقه فوقانی بانك بازرگانی ایران تلفن ۵۳۳۶۱

تابلو

سیلور نئون پلاستیك
تلفن ۹۶۰۷۷۴

شرکت شب نما نئون ستاره
سازنده تابلوهای نئون و پلاستیك و چراغهای مدرن پلاستیکی . شاه چهارراه کاخ شماره ۲۹۵ تلفن ۶۱۱۹۴۵

نئون پلاستیك دلاور
سازنده انواع تابلو های نئون پلاستیك ـ تبلیغاتی . شاه‌آباد اول ملت شماره ۵۶ تلفن ۳۰۵۱۸۵

بیستون
نامی درخشان‌در صنعت تابلو های نئون و پلاستیك درتهران و شهرستانها . تلفن ۳۱۵۸۴۰

شرکت تولیدی وتبلیغاتی مقدم
سازنده تابلو های نئون پلاستیك و مدرنترین چراغهای پلاستیکی و سقفی تلفن‌ـ ۹۵۶۶۸۹

تابلو سازی موج
سازنده جالبترین تابلوهای نئون وپلاستیك . تهران‌خیابان بوذرجمهری غربی جنب پمپ بنزین‌شماره ۱۳۸ تلفن۲۱۳۶۱

۳۹۳۷۱۹
تلفن جدید
نئون پلاستیك فتاحی

رکلام بابکن
سازنده تابلوپلاستیك کلیشه چاپ سیلك اسکرین. خیابان منوچهری پاساژ مفرح تلفن ـ ۳۱۱۳۳۹

ج

جرثقیل

جرثقیل پارس
تلفن ۷۸۶۶۲ و۷۸۱۱۱۲
مجهز بانواع جرثقیل ـ های تمام گردان برقی و هیدرولیك دکل بلند

جرثقیل و بارکش شهری عقاب بار
جاده مسگرآبادچهارراه امیر سلیمانی تلفن‌های:۳۵۳۶۳۶ـ ۳۵۳۶۳۱

چ

چای

چای کیسه معطر (ریجویز)

بسته‌بندی شده در لندن . نماینده انحصاری‌در ایران‌عرب‌ـ زادگان تهران تیمچه قیصریه بازار تلفن ۲۳۴۶۴

چای زمانی
چای زمانی با عطر و طعم عالی چای‌زمانی خستگی را برطرف میکند .
چای زمانی‌را از نزدیکترین مغازه ابتیاع‌فرمائید . بازار سرای سلحی تلفن ۲۷۴۱۴

چای سمندر

چای فقط چای‌سمندر
بازار سرای گلشن ۵۸۱۵۴۷

چای سه برك
چای چای سه برك با عطر و طعم مطبوع خارجه‌و داخله . تهران‌بازاربزرك سرای حاج حسن تلفن ـ ۲۴۹۲۲ (محمد ابراهیم محبوبی) .

چلوکباب

سالن چلوکبابی کاظمی‌پور
در محیطی آرام و پذیرائی عالی مطبوعترین چلوکباب و انواع غذاهای دیگر رادراختیار خانواده‌های محترم میگذارد . تهران‌نو ایستگاه مدرسه تلفن ۷۹۱۳۸۴ روز های تعطیل چلوکباب از ۸ صبح آماده‌است

چلوکباب شایان
مطبوعترین چلو کباب بااصول بهداشتی . بازار بزرك طبقه دوم شماره ۱۴ تلفن ۲۴۸۳۴

سالن چلوکبابی جهان
دارای سالن خنوادگی و محیطی شایسته و مطبوعترین چلوکباب وانواع غذاهای‌ایرانی دراختیار مشتریان عزیز میباشد شهپری میدان فلکه تلفن ۵۹۱۱۱۷

چلوکباب پارك نارمك
مطبوعترین چلوکباب وسالن پذیرائی برای برگذاری جشن وعروسی . سیمتری نارمك اول هفت‌حوض تلفن ۷۹۳۴۲۷

چلوکباب جوانان‌اسلامی
جوانان بانشاط در محیط آرام چلوکبابی اسلامی که مجهز باصول بهداشتی و مطبوعترین غذااست . غذاصرف میکنند. میدان‌شاه‌تلفن۳۵۴۰۴۹

چلوکباب زورق
لذیذترین غذا را در سالن مجهز زورق که همیشه آماده پذیرائی است صرف فرمائید . اسکندری بین‌سلسان‌وآیزنهاور تلفن ۹۵۵۹۴۵

سالن‌چلوکبابی‌حسنخانی
مطبوعترین چلو کباب وجوجه کباب‌با سرویس مخصوص‌برای میهمانیها و مجالس خصوصی آماده پذیرائی میباشد تلفن ۷۷۱۵۳۶ فرح شمالی میدان پالیزی

چلوکباب آشنا
چلوکباب بسیار مطبوع در محیط دلپذیر ومطبوع‌باپذیرائی مطبوع در چلوکبابی آشنا . خیابان شاه پشت‌فروشگاه‌بزرك ایران تلفن ۴۰۵۰۰

چلوکباب راستی
دارای سالن پذیرائی مجهز باصول بهداشتی و لذیذترین غذا . خیابان خراسان شرقی ایستگاه آقارضا تلفن ۳۵۱۲۵۸

ح

حفرچاه

شرکت آبیاری سیلاب
حفر چاه عمیق و نیمه عمیق فروش پمپ و موتورنقد واقساط تلفن ۵۸۳۹۵

خ

خشکبار

خشکبار امید
تولید کننده و پخش کننده انواع خشکبار مخصوص شهرستان‌ها . بازار آهنگران شماره ۱۶۸ تلفن ۲۸۴۱۳

خشکبار گلزار
عرضه کننده انواع‌خشکبارو آجیل گرم و بهترین پسته های کادوئی . اسلامبول جنب سینما سهیلا تلفن ۳۰۴۳۶۶

خشکبار خندان
در تمام مجالس از خشکبار خندان استفاده میشود خندان فروشنده انواع خشکبار ـآب لیمو و بن‌بن . بازار سرای آهنگرها تلفن ۲۶۸۹۳ـ۲۴۶۵۷

خشکبار بلبل
عرضه کننده بهترین‌خشکبار مخصوص مجالس و پسته های کادوئی و آب‌لیمو. پهلوی‌بالای امیر کبیر تلفن ۴۰۶۴۹

فروشگاه خشکبار گیوه چیان
انواع خشکبار شکلات و بیسکویت و سایر محصولات کارخانجات معتبر . چهارراه گمرك شاهپور تلفن ۲۳۳۸۳

خشك شوئی

خشك شوئی پوستین
کیلوئی ۶۰ ریال ـ خشك شوئی کلیه البسه بخصوص‌چیر وچرم طبیعی . سرویس خشك شوئی لرد بدون دریافت وجه اضافی انواع البسه خشك‌شوئی را از محل تحویل گرفته و در محل تحویل میدهد تلفن های ۹۶۲۸۳۱ ـ ۹۵۰۸۸۵

د

دوزندگی

دوزندگی نامور
دوزنده انواع کت و شلوارهای آخرین مد مردانه . رودکی‌بین وثوق و هاشمی مقابل بانك‌ملی ایران تلفن ۹۵۰۴۳۷

دوزندگی بن‌ژور
مخصوص آقایان جنتلمن و شیك‌پوش دوزنده بهترین کت و شلوار . باغ سپهسالار تلفن ۳۳۷۰۹۷

دوزندگی هیلتون‌صالحی
دوزنده مدرنترین کت وشلوار مردانه انواع کت و دامن مانتو و پالتوهای ماکسی زنانه در طرحهای مد روز . لاله‌زار جنب مسجد بزرك ۳۱۰۸۲۲

دوزندگی رشدی
با کارگران با تجربه خود آماده است در اسرع وقت جالبترین کت و شلوار راتحویل دهد . لاله‌زارنو پاساژ چلچله مقابل کافه کریستال .

دوزندگی پاریس مد
دوزنده کت وشلوار مردانه شاهرضااول‌لاله‌زارنو کوچه‌معمار تلفن ۳۰۵۰۸۹

دوزندگی شمس
که محل سابق آن‌شمس‌العماره بود به لاله‌زار پاساژ بهارباهمین نام انتقال یافته است تلفن‌ـ ۳۱۴۸۷۴

در و پنجره ساختمانی

کارخانه صنعتی‌متحد
سازنده و تولید کننده درو پنجره پروفیل . اسکلتهای فلزی ساختمان . خیابان آرامگاه ایستگاه بانك‌تلفن ۲۶۵۳۲

کارگاه فنی بهرام
کلیه کارهای ساختمانی از قبیل سیم کشی جوشکاری در و پنجره فلزی لوله‌کشی و نصب کولر و کانال کشی ساختمان و هرنوع تعمیرات پذیرفته می شود خیابان امیر کبیر مقابل کوچه میرزا محمود وزیر تلفن ۳۱۸۲۴۸

دکوراسیون وتزئینات

سازمان تزئینی رکسانا
انواع کاغذ دیواری با ده درصد تخفیف و دوخت ونصب پرده پارچه‌ای . سلطنت‌آباد جنب سوپردی تلفن ۷۷۳۱۵۱

فروشگاه مدرن امینی
پرده کرکره ـ کاغذدیواری کف‌پوش پلاستیك وانواع لوازم خانگی . خیابان شهباز اول خیابان آبشار تلفن ۳۵۵۴۹۶

تزئینات
کارآمد
آکوستیك جدید تزئینی در هشت نوع و چسب آکوستیك جدید وارد شد. انواع کاغذ دیوار مخملی‌و ایرانی با نازلترین قیمت‌با نصب‌و تضمین جهت فروش آماده است.تلفن:۳۱۸۳۱۵

تزئینات فربد
عرضه کننده انواع کاغذ دیواری ایرانی‌فرنگی‌کف‌پوش‌ـ پرده کرکره امریکائی . ثریا بین رامسر و روزولت شماره۸۳ تلفن ۷۵۹۴۳۵

تزئینات تابان
فروشنده پرده‌کرکره آمریکائی و کاغذ دیواری موکت ـ کف پوش . آکوستیك . درب باز کن برقی نیروی‌هوائی‌سیمتری وثوق ایستگاه مسجد تلفن ۷۹۵۵۱۳

تزئینات ایتال دکور
عرضه کننده بهترین دوخت و نصب در اسرع وقت . خیابان شاه جاده پهلوی ساختمان آزاد طبقه سوم تلفن ۶۰۳۰۵۴

دامپزشکی

کلینیك دامپزشکی وسالن زیبائی‌حیوانات از ساعت ۸٫۳۰ تا ۱۳ خیابان تخت طاوس‌ بنش فرح‌جنوبی‌تلفن۷۶۲۱۱۶

ر

راهنمایان حج

کاروان حج درستی بسرپرستی الحاج حسین درستی و به معاونت الحاج عباس هاشمی انجام مناسك حج زیر نظر آیت‌ا... العظمی حاج شیخ‌علی مزروعی فراهانی . خیابان بوذرجمهری غربی‌شماره۳۸ تلفن: ۲۵۶۷۷

کاروان حج تراکمه بسرپرستی الحاج عبداله غفوری انجام مناسك حج زیر نظر عده‌ای ازعلماطرازاول تراکمه گنبد وگرگان. تهران خیابان آریا ـ شهر خیابان هفدهم شماره ۵۳ تلفن : ۹۷۳۳۴۷ـ ۹۷۱۲۵۳

کاروان حج درجه یك پناهی بسرپرستی‌الحاج‌اکبر پناهی انجام مناسك حج زیرنظر چند تن از علماء طراز اول تبریز . تهران سرای مجتبائی‌تلفن: ۲۷۱۳۰ تبریز سرای امید تلفن : ۴۱۲۲

کاروان حج درجه یك پناهی بسرپرستی الحـاج اصغر پناهی انجام مناسك حج زیر نظر حضرت آیت . . . . العظمی کماری وحجت الاسلام‌حاج آقاعظیمی تهران بازارعباس‌آباد سرای مجتبائی تلفن : ۲۷۱۳۰

کاروان حج متقیان بسرپرستی خادم‌ـ الحجاج حاج مهدی رسولی انجام مناسك حج زیر نظر چندتن از علمای برجسته تهران.دفتر:سرچشمه جنب بانك عمران : ۷۹۲۳۰۴ـ ۳۱۷۰۶۲

رادیو

رادیو اتومبیل سواری‌ـ باری‌ـاتوبوس مرکز فروش ونصب رادیو شایان
پشت شهرداری‌تلفن۳۰۵۰۴۶

رادیو شادی
نصب و تعمیر وفروش انواع رادیوگرام اتومبیل. بوذرجمهری نو نرسیده به خیابان ری تلفن ۳۵۰۵۴۶

رادیو نصیر
بورس تلویزیون و رادیو گرام مبله و گرام استریو . میدان سپه ساختمان لباف‌تلفن ۳۱۷۵۲۰

رنگ ساختمان واتومبیل

فروشگاه بهزادی
فروشنده انواع و اقسام رنك های خارجی وایرانی.۲۴ اسفند اول ششم بهمن جنب بانك‌پارس تلفن ۴۸۰۶۱

رنك رویان
فروش رنگهای سینتال ـ بیمانکاری‌تعمیر اساسی‌ساختمانها و دکوراسیون‌قلهك‌دولت‌چهارراه رستم آباد تلفن ۸۸۰۴۷۰

س

ساختمان

دفتر ساختمانی مقدم
عرضه کننده خانه‌های مدرن بطور نقد و اقساط . شمیران خیابان بوعلی چهارراه اسدی شماره ۱۹۴ الی ۲۰۰ تلفن ۸۵۱۳۱۰

کارخانه سنك‌بری (شاهین)
تهیه کننده و نصب‌سنك‌های ساختمانی. خیابان‌سپهبدرزم‌آرا مقابل پاسکول میهن تلفن ـ ۲۷۲۹۹

بازرگانی پاستور
خانه های مدرن دروس گلستان و صاحبقرانیه در شمیرانات اجاره یا بفروش می رسد . تلفن ۸۶۶۱۴۳

سازمان تعمیر مسکن و تاسیسات
کلیه کارهای تعمیرات ساختمان و تاسیسات‌وتزئینات‌را از مبلغ هزار ریال تاده‌میلیون ریال در کمترین مدت تلفن‌ـ ۷۷۰۸۱۳

موسسه فنی صبا
لوله بازکنی با دستگاه تراکم هوا فوری .
تلفن ۷۶۰۸۷۷

ش

شیشه

بورس شیشه ریحانی
فروش انواع شیشه‌های ایرانی و فرنگی بطور رنگی و ساده و نصب آن در محل به قیمت مناسب. چهارراه‌گلوبندك اول خیام تلفن۲۷۳۵۲ـ۵۷۵۹۳

ص

صابون سازی

صابون‌سازی حاجیان‌زاده
سازنده و فروشنده انواع بهترین صابون‌های رختشوئی و حمام و پودر رختشوئی بوتان . خیابان صاحب‌جمع تلفن۲۷۷۰۴

صنایع چاپ

چاپ فلزات
قوطی‌سازی تهران سازنده انواع و اقسام قوطی های فلزی.خیابان آیزنهاور خیابان سپهبد عمیدی شماره ۱۵۴ تلفن ۹۵۴۷۰۲

گراور سازی جواهری
سازنده گراورهای رنگی و مشکی و تهیه فیلم افست . شاه‌آباد مقابل سینما سعدی تلفن ۳۹۲۴۱۱

شرکت چاپ آذر
آماده برای انجام کلیه کارهای رنگی افست
چاپ کتب و مجلات ـ تهیه کلیشه و کاغذ
خیابان ایرانشهر جنوبی ـ شماره ۳۷
تلفن: ۶۴۰۲۸

ع

عکاسی

فتو تك
تلفن ۷۶۱۳۸۲
عکاس و فیلمبردار
عباس‌آباد خیابان مهناز

کی چی کجا ؟ کی چی کجا ؟ کی چی کجا ؟ کی چی کجا ؟ کی چی کجا ؟ کی چی کجا ؟ کی چی کجا ؟

ف

فرش

فرش اعتماد
فروشنده فرش های کاشان - کرمان - تبریز - غیره و معاوضه فرشهای کهنه. جاده قدیم شمیران مقابل سینما مولن‌روژ تلفن ۷۵۸۲۷۰

فروشگاه اتومبیل

نمایشگاه اتومبیل روشن
فروشنده انواع اتومبیلهای دست دوم . شاهرضا ایستگاه آسیا تلفن ۷۶۲۰۹۲

اتومبیل جهان
فروش انواع اتومبیلهای نو برای تاکسی وانواع اتومبیلهای دست دوم . شهباز نرسیده به غیاثی تلفن ۳۵۵۳۷۹

فتوکپی ـ پلی کپی

موسسه ایران تایپ
تحریر - صحافی - فتوکپی - پلی کپی
شاهرضا مقابل درب خروجی دانشگاه تلفن ۶۱۳۸۲۷

ق

قنادی

کافه قنادی ری
فروشنده بهترین شیرینی و انواع کیک‌های جشن تولد در اسرع وقت موجود است. خیابان ری‌چهارراه آبشار تلفن ۳۵۳۴۰۳

قنادی و کافه قنادی نوبخت
سازنده انواع شیرینی های ترخامه‌دار و رولت خامه‌ای و کیک‌های سفارشی . خیابان شاه‌آباد تلفن ۳۹۳۰۸۹

توجه فرمائید
جمعه وقت رفتن به‌اسکی نان خامه‌ای و رولت ودر مراجعت شیرینی و آجیل منزل را از قنادی ماوسل تهیه فرمائید . خیابان تهران‌نو ایستگاه پل .

قالب سازی

قابل توجه کارخانه های پلاستیک سازی
برای ساختن قالب‌های پلاستیک که تاکنون ساختن آن درایران مقدور نبوده بما مراجعه کنید. خیابان پهلوی چهارراه امیراکرم ساختمان کاشانی موسسه ژیلا.

قالی‌شوئی

قالی‌شوئی تاج
رفوگری و شستشوی قالی شما را با دستگاه‌های مدرن تمام اتوماتیک در اسرع وقت انجام میدهد بازار عباس‌آباد سرای حمید دفتر ۲۱۳۴۴ کارخانه ۵۳۲۶۲

ک

کارتن سازی

کارتن سازی لوکس
سازنده انواع کارتن سفارشات هراندازه وهر تعداد در اسرع وقت بانازلترین قیمت . بوذرجمهری جنب گاراژ اتوتاج تلفن ۲۲۷۰۶

کارتن سازی سیروس
انواع کارتن برای هرنوع کالا و بهراندازه . چهار راه سیروس جنب داروخانه رفعت تلفن ۳۵۶۵۴۰

کیف و کفش زنانه

کفش پروین
فروشنده همه نوع کفش مردانه . خیابان امیریه سرپل امیربهادر تلفن ۵۳۱۳۳

کفاشی ایران
تولید کننده و فروشنده کفشهای زنانه در طرحهای مختلف . خیابان شاه‌بین بیست متری اول و دوم تلفن ۶۱۳۱۵۶

کیف‌چمدان ـ لوازم سراجی

سراجی زیبا
(غضنفر اسم رازی) تولید کننده وفروشنده انواع بهترین لوازم سراجی . بازار چهارراه سلطانی شماره ۳۰ تلفن ۵۸۱۳۸۷

کرایه ظرف

ظروف کرایه ابوالصدق
کرایه انواع مدرنترین ظروف برای کلیه جشنها و مجالس. امیریه اول امیربهادر (بوعلی) تلفن ۲۳۴۳۹

پخش ظروف کرایه صداقت
کرایه انواع و اقسام ظروف کرایه مخصوص جشن‌ها و مجالس . امیریه مقابل پل امیر بهادر تلفن ۲۷۴۹۳

ظروف جعفری
تلفن ۸۵۲۵۶۰
شمیران ابتدای جاده پهلوی

کرایه اتومبیل

اینتر ناشنال کار
قابل توجه اهالی محترم شمیرانات نزدیکترین آژانس اتومبیل‌های مدرن تشریفاتی در اسرع‌وقت. خیابان قدیم شمیران تلفن ۷۷۱۳۳۵

RTS
Royal Taxi Service
RENT A CAR

شرکت
رویال تاکسی سرویس
هرلحظه آماده است تامدرنترین اتومبیلهارا دراختیارشمابگذارد. چهل‌متری ایرانشهر اول شاه عباس کبیر شماره ۶ تلفنهای ۶۲۰۲۴۱ - ۶۲۳۸۰۰

مسافرت به تمام نقاط ایران و برگزاری جشن‌ها و گردش‌ها بوسیله اتومبیلهای سواری آخرین سیستم در ۲۴ ساعت با راننده وبدون راننده

با سرویس اتومبیل کرایه ایران
نواب سه‌راه هاشمی تلفن ۹۶۲۸۹۳

تهران تاکسی سرویس
دارای اتومبیل های آخرین سیستم - سواری برای همه جا و همه وقت آماده خدمت شما است . انتهای ویلا (چهارراه سپند) شماره ۲۱۴ تلفن های ۶۲۷۲۵۵ و ۶۳۶۰۲۲

کلوپ ورزشی

باشگاه ورزشی اسب سواری مقدم اسب سواری درهوای آزاد
سوار کاری را در بهترین شرایط تحت نظر سوار کاران مجرب بیاموزید نزدیک باشگاه افسران آمریکائی جاده قدیم شمیران کوچه زرین آقای مقدم.

گ

گل و پرورش گل

گلستان شاهرخی
انواع‌و اقسام گلهای فصلی. چهل متری کریمخان زند اول نادرشاه مقابل کوچه ملکی تلفن ۶۲۶۴۳۹

گلفروشی بهرام
انواع‌و اقسام گلهای فصلی. تخت‌جمشید چهارراه روزولت تلفن ۷۵۶۹۵۲

رز
بزرگترین نمایشگاه گل
تهران باجالب ترین گلهای دنیا. یوسف‌آباد بالا انتهای خیابان محمد رضاشاه پهلوی تلفن ۶۲۰۵۲۹

ل

لوازم اتومبیل

جهان کمپرس
سازنده اطاق کمپرس وتراش فلزات جاده خراسان گاراژ امیرسلمانی تلفن ۳۵۶۸۷۵

ایران کمپرس
سازنده اطاق کامل. خیابان خراسان تلفن ۳۵۴۰۷۶

کارگاه ایران فرز
سازنده انواع دنده‌های گیربکس تراشکاری و غیره خیابان‌فرویز جنب سینما تسمون تلفن ۹۵۶۹۴۰

فروشگاه آرام
فروشنده همه نوع زنجیرضد یخ خیابان امیر کبیر روبروی داروخانه سلامت تلفن ۳۱۹۵۸۴

سپرسازی وابکاری ایران
ساخت و تعمیر همه نوع‌سپر وورشوآلات اتومبیل . شهناز مقابل کارخانه برق تلفن ۳۱۵۸۹۲

پارتی آخر باطری های فرنگی رسید۲سال ضمانت . شاهرضا چهارراه پهلوی نبش خیابان رازی تلفن - ۶۱۱۴۱۴

دوزندگی اتومبیل بهنام
فروشنده انواع مشمع اسفنجی وتودوزی اتومبیل . خیابان ژاله ایستگاه بهنام تلفن ۳۰۲۷۴۶

دوزندگی اتومبیل سعدی
سفارشات انواع چادروتودوزی انواع اتومبیل پذیرفته میشود. خیابان سیروس مقابل بانک صادرات تلفن ۳۵۶۴۸۴

لاستیک

تمین ۲۰۵۲۹۲
لاستیک سازی زریان
آماده است هرگونه سفارشات لاستیکی فنی وموتوری رادر رنگهای مختلف انجام دهد. امیرکبیر چراغ برق کوچه ناظم‌الاطبا پاساژتاج تلفن: ۲۰۵۲۹۲

لوازم ورزشی

فروشگاه ورزشی آرش
فروشنده انواع و اقسام لوازم ورزشی . فرح‌آباد ژاله نیروی هوائی ایستگاه دوم مقابل ساختمانهای بانك رهنی تلفن: ۷۹۰۶۵۲

لوازم صنعتی

ابزار فنی
فروشنده انواع‌واقسام ابزارآلات صنعتی . سپه مقابل‌شرکت‌نفت تلفن ۳۱۷۶۳۷

لوازم آشپزخانه

کارخانه‌سازنده‌مصنوعات آلومینیوم منوچهر اورامانی
ظروف آشپزخانه و انواع کتری . بازار حضرتی کوی ارامنه تلفن ۲۳۳۸۷

لوازم پوشاک ارتشی

فروشگاه اکبرزردوز
فروشنده لوازم ارتش و تهیه کننده انواع و اقسام پرچم خیابان سپه و ناصر خسرو تلفن ۴۰۱۱۳ . ۵۲۸۳۶

سازمان هنری
خواجوی
تهیه کلیه آرمهای ارتش شاهنشاهی و وزارتخانه‌هاچاپ پرچم های ایران وبین‌الملل تلفن ۵۱۶۲۸

لوازم خانگی

فروشگاه مهران
فروشنده کلیه لوازم منزل اجاق گاز - بخاری یخچال‌رادیو و تلویزیون . آریانا چهارراه گلی تلفن ۹۵۶۲۶۲

فروشگاه جعفری
فروشنده انواع فرش و کلیه لوازم منزل: کولر یخچال‌بخاری. غیاثی ایستگاه درختی تلفن ۳۵۵۸۸۸ - ۳۵۰۸۲۷

فروشگاه
پاسارگاد
تهرانپارس فلکه‌دوم مرکز فروش لوازم منزل تلفن ۷۸۰۱۷۰

فروشگاه شبان
عرضه کننده انواع‌لوازمات لوکس خانگی بخاری های مدرن برقو (اسپیدی) بفروش میرسد شاه چهارراه شیخ هادی‌تلفن ۴۰۴۷۶

فروشگاه لایف
فروشنده مدرنترین لوازمات خانگی . آذربایجان نشر سلسبیل شمالی تلفن: ۹۵۹۵۲۹

دیگ زودپز سب
شرکت ایران سب
خیابان آلومینیوم طبقه هشتم
تلفنها: ۶۰۵۴۰ - ۶۱۱۰۴۰
پنج سال تضمین تعمیر مجانی
تنها دیگ زودپز استاندارد شده
صندوق پستی ۱۴۰۵

فروشگاه حمید
فروشنده انواع‌لوازم لوکس خانگی : تلویزیون رادیو مبل صندلی در قیمت های مناسب سیمتری نارمك‌ایستگاه‌داروخانه تلفن ۷۹۳۹۸۱

فروشگاه عظیم پور
سازنده همه نوع سماورنفتی و چراغ خوراکپزی . میدان شاهپور مقابل ارامنه تلفن ۲۵۴۲۳

فروشگاه مشمع گلسازی
بازار چهارسوق کوچك ۲۲ تلفن ۲۱۸۰۴ حریری

بهترین ومرغوب‌ترین مشمع
در رنگهای‌مختلف‌ازفروشگاه سید رضا موسوی خریداری فرمائید . بازارچهارسوق کوچك سرای سید محسن.

فروشگاه و نمایشگاه شادمان
فروشنده رادیو تلویزیون یخچال اجاق‌گاز وانجام دکوراسیون و مبلمان‌منزل وادارات لاله‌زار اول‌کاتان تلفن ۳۱۰۹۴۴

شرکت میناژ
فروشنده بهترین وسائل زندگی‌ازقبیل یخچال-تلویزیون بخاری اجاق گاز و غیره.سعدی جنوبی تلفن ۳۱۵۱۹۴

فروشگاه جهانگیر
فروشنده کلیه لوازم‌خانگی: یخچال بخاری رادیو تلویزیون و کولر . سرچشمه خیابان بهارستان جنب کوچه نظامیه تلفن ۳۱۰۴۷۳

فروشگاه گلنراقی
فروشنده انواع چرخهای خیاطی سماور نفتی عالی‌نسب وچراغ زنبوری . بازار تیمچه حاجب‌الدوله تلفن ۵۴۰۰۳

فروشگاه زهره
فروشنده کلیه لوازم منزل یخچال تلویزیون اجاق‌گاز آبگرمکن بخاری رادیو کولر . جاده شمیران‌سید خندان تلفن ۷۷۴۶۳۶

لوازم ساختمانی

فروشگاه بهنام
فروشنده و سازنده انواع‌حوض مجسمه جدول لوله‌های بزرك در انواع مختلف . روزولت مقابل هنك موتوری تلفن ۷۶۰۸۹۴

فروشگاه سپه
نماینده‌رسمی قفل های‌زایس ایکون و قفل آلف و پخش‌انواع لولا قفل در سراسر ایران سپه جنب میدان‌موزه تلفن ۳۰۴۱۴۰

پخش لولا
پخش کننده انواع لولا در سراسر ایران . خیابان سپه میدان موزه شماره ۵۴۶ . تلفن ۳۰۲۸۰۳

جنرال پیچ
قابل توجه شرکتهای ساختمانی وراهسازی و کارخانجات صنعتی جنرال پیچ عرضه کننده بهترین ابزار آلات صنعتی و انواع پیچ و مهره و اقسام تسمه های لاستیکی و نقاله .
تهران سپه مقابل پستخانه تلفن۳۰۳۶۴۳

سنگ کوبی مدرن‌هنرمند
تولید کننده نمرات مرمر موته کاشان ، سنگهای الوان مقصت تحرانی خیابان شوشتر شرقی چهارراه شهرام تلفن: ۳۵۶۶۵۰

فروشگاه سیمان تهران
عرضه کننده انواع سیمان و بهترین مصالح ساختمانی . شوش ایستگاه بلور سازی تلفن ۵۲۸۲۲ (سیدپور)

اج
تولید کننده انواع اجر ماشینی در طرحهای مختلف و شکیل. فردوسی باسازفردوسی تلفن ۳۹۳۵۱۱

سنگ بری روساز
تولید کننده و سازنده‌جلترین سنگ های ساختمانی شهری ابن‌بابویه مقابل مسجد ماشاءاله تلفن ۵۹۰۳۱

کرپی سازی
ملابافری
سازنده کرپی های شیروانی وایرانیت و طلق نصب ورق شیروانی و ایرانیت پذیرفته و در اسرع وقت اقدام میگردد . بوذرجمهری غربی مقابل بانك صادرات پلاك ۳۳۸ تلفن۵۱۰۵۳

فروشگاه اتفاق
فروشنده انواع‌فیبر و سلائی و همه نوع چوب . خیابان فرح آباد سرای سلیمانیه تلفن ۷۵۹۷۵۱

فروشگاه مهکو
فروشنده روشوئی - وان - کاشی - سرامیك - آبگرمکن و غیره . شمیران چهارراه قصر تلفن ۷۶۰۷۳۳

م

موزائیک ساختمان

موزائیك ری شهر
تولید کننده موزائیکهای مرمری ایرانی فرنگی الوان و انواع لوله‌های سیمانی . خیابان رزم‌آرا نرسیده‌به سه‌راه‌ورامین تلفن ۵۹۹۷۱

موزائیك چکینی
سازنده موزائیك‌های‌مرمری‌ پله موزائیکی - لوله سیمانی انتهای‌بابائیان۱۶ متری‌امیری ۳۰ متری حو تلفن: ۹۵۰۵۴۶

موزائیك سازی هرمس‌نو
تهیه کننده انواع موزائیك مرمر ، معمولی به ۳۰ سال سابقه خیابان ثرید بیز رامسر وروزولت شماره ۸۳ تلفن ۷۵۹۴۳۵

کارخانه موزائیك‌سازی دقت و سیمان کاری عسگری
سازنده‌و تولید کننده‌مصنوعات سیمانی و موزائیکی . خیابان غیائی انوشیروان دادگر تلفن ۳۵۵۶۱۱

موزائیك سازی شاملو
سازنده موزائیکهای مرمری کلیه مصنوعات سیمانی ۱۶ متری امیری مقابل سینما جم تلفن: ۹۵۴۳۸۶

موزائیك سازی ریاضتی
سازنده انواع موزائیك در طرحهای جالب و ابعاد مختلف. نظام‌آباد جنب‌خیابان ارباب‌مهدی تلفن ۷۹۰۰۴۷

موزائیك حقیقت
سازنده موزائیکهای ایرانی مرمری الوان.وحیدیه. ایستگاه نجاری تلفن ۷۹۱۲۴۰

موزائیك دقت رمزی
تولید کنندهانواع مصنوعات سیمانی و موزائیکی نادرشاه جنب دیوار شرقی بیمارستان شوروی تلفن ۶۲۱۱۹۰

موزائیك‌سازی ری
سازنده و تولید کننده انواع موزائیك در طرحهای زیبا شهرری خیابان فم مقابل دبیرستان شمسر تلفن ۵۹۰۶۱

سیمان کاری پارس
تولید کننده انواع موزائیك های مرمر : انواع موزائیك‌های جالب . سیمتری نیروی هوائی تلفن: ۷۹۲۵۲۵

موزائیك سازی مطلوب
سازنده انواع موزائیکهای جالب . میدان‌ژاله خیابان‌شهناز شماره ۵۲۷ تلفن ۳۱۸۷۶۶

موزائیك اطلس نو
(صناعی)
سازنده انواع موزائیك مرمر ایرانی فرنگی و الوان . شوش اول سلیمانخانی تلفن۵۴۰۴۹

موزائیك آسیا
تولید کننده و فروشنده بهترین‌نوع موزائیك‌درایران . وحیدیه ۱۴ متری لشگر تلفن ۷۹۱۲۹۵

کاشی سازی فرد
سازنده موزائیك‌لعابی ومرمری ولوازم بهداشتی و ساختمانی سیمتری وثوق ایستگاه پل‌تلفن ۷۹۴۲۷۵

موزائیك سازی گلستان
تهیه کننده همه‌نوع‌موزائیکهای مرمری با قیمت مناسب .آریانا اشرف پهلوی تلفن۹۵۷۹۷۰

کارخانه موزائیك سازی دیانی
تولید کننده انواع موزائیکهای شکیل بابعاد مختلف . با دستگاه های مدرن تمام‌اتوماتیك‌فرح‌آباد مقابل ساختمانهای بانك رهنی تلفن ۷۹۲۲۶۱

موسسات مسافربری

تی.تی.اس
TTS
اتوبوس و مینی‌بوس های مدرن و آخرین سیستم تی.تی. اس همیشه و در همه جا درشهروخارج‌ازشهر بطوردربست‌دراختیار شماست . آیزنهاور بیست و یك متری جی تلفن‌های۹۵۹۸۷۲ و ۹۶۰۹۱۵

مبلمان منزل

دکوراسیون مبل شیوه نو
سازنده و مبتکر جدیدترین مبلمان برای اطاقهای مختلف فرح‌آباد ژاله کوی کولا شماره ۳۰ الی ۳۸ تلفن ۷۹۲۲۵۱

مبل عظیمی
عالیترین مبلمان مدل 71
بازهم‌مثل‌همیشه .بدون پیش‌قسط ..
خیابان قدیم شمیران بالای سه‌راه زندان مقابل تخت طاوس ... ۱۰۱۵ تلفن ۳۳۲ ...

نمایشگاه مبل ساموئل
سازنده و فروشنده انواع مبلمان و سرویس اطاق خواب‌و نهارخوری . روزولت شمالی‌بین تخت‌طاووس و عباس آباد تلفن ۷۶۲۷۸۶

مبل هنر
مبتکر سرویس کامل اطاق خواب مبلمان و ناهار خوری با معرفی از طرف شرکت های تعاونی درتهران. پهلوی‌پائین‌تر از سینما مهتاب تلفن ۶۱۳۲۱۵

فروشگاه مبلمان بدر قاسمی
فروشنده کلیه لوازم خانگی مبلمان ولوازم دفتری . خیابان ری ایستگاه دردار تلفن: ۳۵۱۶۳۸

نمایشگاه مبل حبیبی
قبل از خرید سرویس های مبلمان منزل خوداز سالنهای مبل حبیبی که بدست بهترین هنر آفرینان صنایع ایران تهیه شده دیدن‌فرمائید. شاهپور جنب فرهنگ تلفن ۵۸۱۶۹۹

نمایشگاه مبل متین
سازنده و فروشنده انواع مبلمان و سرویس اطاق‌خواب و ناهارخوری . خیابان‌خیام‌پائین‌تر از میدان اعدام . تلفن ۲۸۴۵۵

مبل زندگی نوین
سازنده انواع مبلمان وسرویس طاق خواب . خیابان پهلوی مقابل سینما مهتاب‌تلفن۴۹۳۷۲

مبل خیام
سازنده مبل - دکوراسیون پرده و تعویض پرده و رومبلی. خیابان خیام پشت‌بانك‌ملی‌ایران تلفن ۵۳۵۰۰

نمایشگاه مبل استیل
کیومرثی
مبلمان وسرویس اطاق خواب کلیه سفارشات رادراسرع‌وقت نقدواقساط دراختیار مشتریان محترم میگذارد. شعبه کرج خیابان پهلوی مقابل سینما آتلانتیک .خیابان دکتر شریف . مرکز - تهران دروازه شمیران - هدایت
تلفن: ۷۵۸۶۸۵

توجه توجه
عالیترین مبلمان‌بدون پیش‌قسط .نمایشگاه چهارراه باستان‌مقابل بانکملی تلفن۹۵۰۰۶۳

مبل امید
سازنده بهترین مبلمان میز وصندلی و سرویس اطاق‌خواب و ناهارخوری . نارمك سمنگان ایستگاه مدرسه تلفن۷۹۲۶۴۶

مصنوعات فلزی

نمایشگاه پارس
سازنده مدرنترین لوازم مصنوعات فلزی و انواع قفسه های پیچ ومهره‌ائی . گلوبندك خیام مقابل ساختمان صادقی تلفن ۲۸۶۷۲

فروشگاه جزایری
فروشنده همه نوع اجناس فلزی . بوذرجمهری جنب اتو شهپر تلفن ۵۴۷۰۴

شرکت آهنگر
سازنده هرنوع کارهای فلزی و ساختمانی چهارراه حسن‌آباد پاساژ منوچهری تلفن های ۴۶۰۱۸ و ۴۲۰۴۱

نمایشگاه الکترومتال
سازنده کابینت و آشپزخانه و صندلی‌گردان میز و صندلی نهارخوری ومیز دفتری . فرح جنوبی بالای تخت طاوس‌تلفن- ۷۹۰۰۸۷

کارخانه صنایع کیهان کار
تولید کننده لوازمات دفتری و اداری ، کابینتهای فلزی و آشپزخانه حافظ جنب بانك بازرگانی تلفن ۴۹۰۲۸ - ۹۵۰۴۵۱

صنایع فلزی آذرنو
فروشنده همه‌نوع صنایع فلزی خیابان تهران‌نو ایستگاه پل تلفن ۷۹۰۵۲۰

فروشگاه دانش
سازنده لوازم فلزی وجعبه کمك‌های اولیه ظروف‌بهداشتی خیابان ابن‌سینا ایستگاه‌دروازه شمیران تلفن ۳۹۲۵۲۰

نمایشگاه‌مصنوعات‌فلزی برلیان
عرضه کننده‌انواع‌مدرن ترین مصنوعات فلزی و لوازم آشپزخانه ـ کمك قفسه‌های جالب.روزولت بالاتراز تخت طاووس نرسیده به عباس آباد جنب دانسینك بوکاچیو تلفن ۷۶۲۴۷۲

مصنوعات صنعتی

کارخانه فنی تیموریان
سازنده خم کن‌قیچی مکانیك ئیدرلیك از یك متر تا سه متر : همه‌نوع کارهای ساختمانی و فلزی تلفن ۲۸۰۹۰

فروشگاه‌الکترو پمپدریا
الکترو پمپهای دنده‌ای سانتریفوژ شناور الکترو موتور به قدرتهای مختلف کنداناسیون. تلفن‌های جدید ۳۰۲۵۹۳ - ۳۱۷۳۳۲

کارگاه فنی لئون
مجهز به دستگاههای مدرن برش‌و خم کاری‌آماده پذیرش هرنوع سفارشات ورق کاری‌از مشتریان گرامی میباشد . تهران‌نو مقابل پمپ بنزین کوچه خسروی تلفن ۷۹۱۵۸۱

قوطی سازی جهان
سازنده قوطی‌های کربس - چوت - روغن و رنك بابعاد مختلف . خیابان سیروس جنب میدان سید اسماعیل پلاك ۱۰۶ تلفن ۲۲۷۳۵

کارخانه پرس سازی بهرامی
قابل توجه کارخانه‌های پرس کاری
پرسهای برقی کوچك‌وبزرك ساخت این کارخانه بفشارهای۶ تن - ۱۲ تن - ۱۵تن ۲۰تن و پرسهای دستی تحت‌نظر استادان کارآزموده موجود میباشد . و سفارشات‌قبول میشود . خیابان سیروس مقابل پمپ‌بنزین تلفن ۳۵۵۷۹۲

LOEWE
متخصصین با تجربه محصولات لووراترجیح میدهند .

لوو با ساختن ۴۰۰ هزار پمپ سیرکولا توردرسال‌بزرگترین کارخانه سازنده پمپ های سیرکولاتور در اروپا است . پمپ - های سیرکولاتورلوو بامزایای‌منحصربفرد نمایندگی انحصاری و قیمت مناسب . شرکت کوشش . سعدی جنوبی‌شماره ۶۹۲ تلفن ۳۰۳۷۴۹

موتورسواری

فروشگاه‌حسینی
فروشنده لوازم یدکی‌موتور سیکلت هوندا-سوپر کاپ- سوزوکی - یاماها - کاواساکی - تستی - پژو وتیلرهای- یانمار-یساکی میتسوبیشی- کوبوتاوساتو. خیابان‌امیریه‌چهارراه گمرك جنب دبیرستان سراج تلفن : ۲۷۳۱۴

فروشگاه وسپا
واردات انواع لوازم یدکی موتورسیکلت‌های وسپا؛ دوچرخ وسه‌چرخ‌مولوی‌مقابل‌ایستگاه باغ فردوس تلفن ۵۳۳۱۰

فروشگاه جباری
فروشنده کلیه لوازم موتور دوچرخه . خیابان شوش مقابل هنرستان راه‌آهن تلفن ۵۳۷۵۵

مواد غذائی

فروشگاه گوشت نوبهار
فروشنده مرغ‌پر کنده وزنده و تخم‌مرغ روز . گوشت‌شیشلك بدون یخی .مولوی خانی‌آباد جنب کوچه‌دکتر ثمربخش‌تلفن ۲۹۱۸۵

نمك صالح
تولید کننده‌بهترین نمك که با اصول بهداشتی‌تهیه و بسته‌بندی شده . مولوی باغ فردوس تلفن ۵۵۳۰۴

گلاب جهان
تولید کننده‌و سازنده‌بهترین گلاب . بازار بزرك سرای‌حاج نادعلی تلفن ۲۰۴۷۷

سوپر گوشت مرکزی
فروشنده گوشت گوسفند - گاو - مرغ و بیفتك راسته . بالاتر ازدو راهی یوسف‌آباد جنب تخت‌طاوس تلفن ۶۲۹۳۰۶

بازرگانی برادران شکلی
کره گاوی‌بسته‌بندی- عسل سبلان - پنیر لیقوان وپنیر بلغار . خیابان خیام تلفن - ۲۵۸۱۳ - ۲۸۷۹۶

فروشگاه گوشت ۷۷۷
فروشنده بهترین گوشت‌گاو وگوساله . تخت‌جمشید بین‌ویلا وفیشرآباد تلفن ۶۱۲۵۷۱ و ۴۲۴۴۱

فروشگاه میرصالحی بروجنی
فروشنده همه نوع لبنیات و خواربار . خیابان مهران سه‌راه نارمك تلفن ۷۵۷۲۰۰

بازرگانی ثلاث
جاسب
پخش کننده‌لبنیات درسراسر تهران. خیابان خیام نبش‌میدان خیام تلفن ۵۱۷۶۷

رب گوجه‌فرنگی
ATA
در بزرگترین لابراتوار های دنیا بهترین شناخته شده است .

پخش قندو شکر
مرکز پخش انواع قند و شکر و پخش آن‌در اسرع‌وقت. خیابان سیروس جنب باربری سهرابی تلفن ۳۵۰۶۵۷

فروشگاه شمیران
فروشنده مرغوبترین لبنیات و کلیه مواد غذائی در تهران. دروازه شمیران تلفن ۷۵۸۷۳۴

فروشگاه محمدزاده
فروشنده همه نوع لبنیات و خواربار . خیابان کارون تلفن ۹۵۱۳۶۶

لواش پزی احمدی
لواش خانگی تبریزی باآرد آسیائی . خیابان شاه‌صفی‌جنب کوچه خلیلی تلفن ۷۶۳۶۸۶

فروشگاه توکل عطار
انواع ادویه‌جات و خواربار و مواد شیمیائی . بازار چهارسوق بزرك تلفن ۵۷۰۰۶ و ۲۶۵۶۱

فروشگاه گوشت ملت
فروشنده گوشت گوسفند و مرغ و کله‌پاچه و مغز و زبان. شاه‌آباد اول خیابان ملت تلفن ۳۰۲۰۹۱

خواربار روز
فروشنده همه نوع لبنیات و برنج و روغن . امیریه پل‌امیر بهادر تلفن ۵۳۱۰۷

گوشت طلائی
فروشنده گوشت گوسفند گوساله . مرغ . خیابان مهران سه‌راه نارمك تلفن ۷۴۱۸۸

فروشگاه‌طباطبائی
فروشنده همه نوع محصولات غذائی . خیابان نادرشاه جنب پمپ بنزین تلفن ۶۲۵۳۷۸

فروشگاه شهرت
بورس انواع خواربار به‌قیمت تجارتی . میدان شهناز مقابل خط ۱۲۸ تلفن۷۵۷۱۲۸ وشعبه اول خیابان تهران‌نو اول خیابان رضائی .

فروشگاه کلامی
فروشنده لبنیات و همه نوع خواربار خیابان شمیران اول خیابان بیستون تلفن۷۵۵۵۵۳

فروشگاه برادران
فروشنده همه‌نوع لبنیات و خواربار . خیابان‌تهران‌نوخیابان زرکش تلفن ۷۹۱۱۴۴

ن

نمایشگاه تابلوهای نقاشی

برای شناساندن هنرمندان ایرانی به منظور هنر نقاشی تابلو های‌مدرن‌گالری مجهزی در ایران و خارج ازکشورتاسیس می شود . چنانچه علاقمندان مایلند همکاری نمایند به نشانی زیر مکاتبه همکاری نمایند یا مذاکره شویم. نشانی عباس آباد مدرسه عالی بازرگانی جنب بانك صادرات منزل نوروزی .

و

واکس کفش

واکس ، واکس کامل

ایرانواکس ونك تهران ایران تلفن ۶۲۳۵۳۱

واکس آپادانا

فروشگاه مرکزی تهران بازار آهنگرها تلفن ۵۲۲۱۳

وسایل برقی منزل

الکتریکی اسرام
انواع لوازم الکتریکی . تجریش باغ فردوس تلفن۸۵۸۲۱

الکتریکی درخشان
فروشنده لوازم برقی‌اف‌اف و کارهای ساختمانی‌در اسرع‌وقت. آذربایجان چهارراه خوش‌تلفن ۹۵۷۴۸۷

لوستر سازی سپهر
انواع و اقسام لوستر های کریستال و رومیزی . میدان ارك کوچه جنب بانك بازرگانی تلفن ۵۱۱۲۰

شرکت الکترو مهر فروشنده پنکه سقفی هما و هواکش کادکا . خیابان بوذرجمهری سرای چیت‌ساز تلفن ۲۵۵۸۳

الکتریکی فردوس
فروشنده انواع ادوات برقی بطور کلی و جزئی . میدان سپه ۳ . اول‌ناصرخسرو پاساژ امیرتلفن ۳۰۴۵۸۰

الکتریکی نصیری فروشنده انواع و اقسام لوازمات برقی. کلی و جزئی. لاله‌زار جنب پیرایش تلفن ۳۰۴۸۲۰

الکترو منوچهری
فروشنده همه نوع لوازمات برقی . پشت شهرداری پاساژ لباف تلفن ۳۱۰۸۱۹

الکتریکی شناسا
فروشنده همه‌نوع لوازم برق. لاله‌زار جنب کوچه‌خندان‌شماره ۱۰۰ تلفن ۳۱۴۶۳۸

۳۱۱۲۲۵
صفحات کی.چی.کجا
تلفنی آگهی میپذیرد

آگهی استخدام رسمی ودعوت به‌مصاحبه

وزارت دارائی بر طبق مفاد قانون استخدام کشوری تعدادی کارمند برای تصدی مشاغل مختلف جهت تامین نیازمندی واحد های تابعه استخدام میکند نام تعدادی از واجدین شرائط به ترتیب معدل نمرات امتحانی از طرف سازمان امور اداری و استخدامی کشور از بین قبول‌شدگان در امتحانات استخدامی ادواری سال ۱۳۴۸ تعیین و بوزارت دارائی معرفی شده‌اند و نام بقیه افراد مورد نیاز ازبین قبولشدگان در امتحانات سال۱۳۴۹ که از طرف سازمان مذکور بعدا تعیین میشود اعلام خواهدشد.

استان مرکز

برای تصدی مشاغل‌مالیاتی وهزینه‌گروه۴ (تخصص‌مالی)

ردیف	نام	نام خانوادگی
۱	کاظم	کشاورز
۲	منوچهر	اعلمائی‌فرد
۳	محمد حسین	رضوانی
۴	علیرضا	قرجه
۵	قهرمان	بختنی
۶	میره	باب‌الحوائجی
۷	بهمن	اطمینان
۸	اسدالله	تقوی بیات
۹	علی‌محمد	نقیبی
۱۰	محمد	کلانتری
۱۱	خدیجه	اسلامی
۱۲	عباسعلی	ذاکری
۱۳	محمد حسین	صباغ
۱۴	فریدون	کامیار گیلانی
۱۵	فرورنده	زابلی
۱۶	احمد	نوروزی
۱۷	محمدعلی	قدیم‌زاده
۱۸	اسماعیل	نصیری شیخانی
۱۹	شهلا	واعظی
۲۰	اکرم	مشهدی
۲۱	رضا	اسماعیل زاده هنجی
۲۲	علی	محمدی
۲۳	سیداحمد	سجادی
۲۴	نادره	سفیدگر زنجانی
۲۵	عباس	مسکوری
۲۶	حافظ	مهری
۲۷	مریم	نوتاش
۲۸	علی	قدسی
۲۹	نطیفه	پرور اردبیلی
۳۰	مجتبی	البهیاری در کلانی
۳۱	محسن	کیانی
۳۲	ابراهیم	خارابی
۳۳	رحمت‌الله	خواجوئی
۳۴	داریوش	فهیمی
۳۵	رضا	مظاهری کلهرودی
۳۶	زهرا	اسفندیاری
۳۷	راضیه	بنکدار زاده
۳۸	محبوبه	رفیعی
۳۹	عباس	ماهانی
۴۰	حسین	مشرف
۴۱	سعید	خان‌بلوکی
۴۲	ملك منصور	عامری‌زمانی
۴۳	مینو	لوائی
۴۴	شجاع	موسی
۴۵	رقیه	شادفر
۴۶	مجید	افشار
۴۷	هوشنك	حسروی
۴۸	جلال	خالقی
۴۹	فریده	اینداری کمائی
۵۰	مریم	خود کار
۵۱	محمود	خلیلی
۵۲	فاطمه	ربیعی‌مجد آبادی
۵۳	مهری	خدایرست
۵۴	زهرا	صالحی
۵۵	علی	کاظمی
۵۶	محمدرضا	نوروریان
۵۷	منور	وحدتی بلوری
۵۸	محمد	حاج‌عسکرخانی
۵۹	فرح	دانائی
۶۰	علی‌محمد	کاردان
۶۱	مجید	رازی
۶۲	ابراهیم	سلیمی
۶۳	غلامرضا	محمدزنجانی
۶۴	جاوید	وحیدی جهرمی
۶۵	غلامحسین	آقازاده
۶۶	مجتبی	شاه حیدری
۶۷	اسدعیل	ملکان
۶۸	جعفر	کربلائی فرج‌الله
۶۹	مهناز	وطن‌خواهی
۷۰	بتول	احمدی خداد
۷۱	علی	رشیدی
۷۲	فاطمه	خوش نظر
۷۳	علی‌اصغر	رادکانی
۷۴	حسن	شلویری
۷۵	عبدالحسین	لقاء
۷۶	بهرام	اتفاق
۷۷	محمد	سیف نوری
۷۸	محمود	نبئی
۷۹	نهضت	اسبقی
۸۰	سیدعلی	بنی‌هاشمی ترشیزی
۸۱	هوشمك	شاهمرادی
۸۲	نژاد	نصیری‌دبیر
۸۳	عظیم	انصاری سرابی
۸۴	حسن	حسروانی
۸۵	ولی‌الله	حاج فرج فیروردر
۸۶	زهرا	حارثی
۸۷	پروین	زارع کاشانی
۸۸	عزت‌الله	فاجی نیوی
۸۹	محمد	خالقی
۹۰	علامرضا	علی‌نرگی کاشی
۹۱	بهمن	یزدانی
۹۲	شمسی	جوادی
۹۳	حسن	اشراق
۹۴	اکبر	نیدوفر
۹۵	مینا	نحوی
۹۶	سکینه	جرثنی
۹۷	حسن	شیروانی
۹۸	ادردخت	شاداب
۹۹	محمدرضا	فولاد
۱۰۰	عبدالحسین	فریبی علامعلی‌پور
۱۰۱	پروانه	افتی
۱۰۲	اصغر	جوادی
۱۰۳	محمد	جلایر
۱۰۴	رضا	حسینعلیخانی
۱۰۵	محمد مهدی	حوسفدرشادلوئی
۱۰۶	پرویز	دانش بخش
۱۰۷	ماشاءالله	شیررادی کاشانی نژاد
۱۰۸	نصرت‌الله	صدراعظمی
۱۰۹	ناصر	عظیمی
۱۱۰	فاطمه	مشهدی بابائی
۱۱۱	نصرالله	میبوئی
۱۱۲	علیرضا	معماریان
۱۱۳	کاظم	خطیبی
۱۱۴	اسماعیل	دباغی
۱۱۵	اعظم	علی حسینی
۱۱۶	ناصر	شادان
۱۱۷	محمد	صالحی
۱۱۸	عبدالله	ملك
۱۱۹	حبیب‌الله	بهشتی پور
۱۲۰	حسن	خاجیان
۱۲۱	زهرا	مینمی
۱۲۲	اقدس	محمدیان
۱۲۳	اسماعیل	میررابیگو ناساری
۱۲۴	محمود	همدانیان
۱۲۵	سید عبدالمجید	امین زاده تبریزی
۱۲۶	رضوانه	خطیبی ناز
۱۲۷	ابوالفضل	خشا کشائی
۱۲۸	حمید	رسولی قاضی کلایه
۱۲۹	علیرضا	شهیر از
۱۳۰	مصطفی	صادقی
۱۳۱	نصرت‌الله	گلیاری
۱۳۲	علی‌اکبر	نباتیان‌جوان
۱۳۳	فریده	نادعلی
۱۳۴	بخشعلی	رشیدی
۱۳۵	احمد	آسال‌راد
۱۳۶	عبدالله	فاضلیان
۱۳۷	محمد تقی	معمار زاده آشتیانی
۱۳۸	اسدالله	مثنوی
۱۳۹	خجسته	فادری مقام
۱۴۰	میژه	هاشمی
۱۴۱	بهجت	متولی‌حقی
۱۴۲	محسن	واحدی
۱۴۳	مهوش	رفیع‌زاد
۱۴۴	الفرد	خاچاطوریان
۱۴۵	زهرا	صابریان تهرانی
۱۴۶	مهری	فیاض لاهیجانی
۱۴۷	داود	تقدسی
۱۴۸	سید محسن	احمدی
۱۴۹	کاظم	خوزشیدی
۱۵۰	محمد حسن	محققی
۱۵۱	هادی	مقدس شفیعی
۱۵۲	پروانه	یگانه
۱۵۳	ذبیح‌الله	حقدوسیان
۱۵۴	نصرت‌الله	عباسی
۱۵۵	عباس	غمامی
۱۵۶	خلیل	قدیم‌زاده فخمی
۱۵۷	بیژن	کیاستی همدان
۱۵۸	مهرویه	اسمعیل زاده
۱۵۹	احمد	حاجی شمس‌ابیانی
۱۶۰	جهانگیر	خطیب زنجانی
۱۶۱	مجید	زرین‌فر
۱۶۲	مصطفی	سید مهدی
۱۶۳	کیومرث	سواد کوهی
۱۶۴	حجت‌الله	غنچه
۱۶۵	فریدون	میررائی آذر
۱۶۶	پوراندخت	اطمینان
۱۶۷	شهناز	تنومند
۱۶۸	پرویز	خوشبخت
۱۶۹	طاهره	گودرزی
۱۷۰	محمدعلی	اخوان زادگان
۱۷۱	محمد	باشا
۱۷۲	مهین	جبلی
۱۷۳	علی‌اصغر	قاسمی
۱۷۴	محمود	مشتاقی خرقی
۱۷۵	احمد علی	منصوریان
۱۷۶	محمد رضا	شکری
۱۷۷	پوراندخت	عقیلی
۱۷۸	فریده	کارامسی
۱۷۹	معصومه	پیلو
۱۸۰	علی	جعفری
۱۸۱	فریده	جهانفر
۱۸۲	عبدالرضا	رجبی
۱۸۳	عباس	طاهریان
۱۸۴	علی‌اکبر	عرفانیان دانشور
۱۸۵	منیژه	غفوریان
۱۸۶	محمد تقی	کچوئی
۱۸۷	محمد جواد	حسینی
۱۸۸	محمد ابراهیم	زارع احمدآبادی
۱۸۹	رضوانعلی	کریمی‌نیك
۱۹۰	فرشته	بهار تبریزی
۱۹۱	اکبر	باقریان قمی
۱۹۲	محمد رضا	زرین‌سرای
۱۹۳	محمد	سبحانی عراقی
۱۹۴	عارف	صباحی میناب
۱۹۵	محمد ابراهیم	متین یکتا
۱۹۶	مریم	رئیس دانا
۱۹۷	حسن	شهریار
۱۹۸	اکرم	مهدوی آذر
۱۹۹	منیرالسادات	رضوی
۲۰۰	رضا	سعیدی
۲۰۱	نعمت‌الله	فرخ‌منش
۲۰۲	نحف	ده‌حه‌دهی
۲۰۳	پروین	آقا موسی ترکمانی
۲۰۴	فرهنك	خسروانی
۲۰۵	حسین	صراف
۲۰۶	اقدس	محمد تبریزی
۲۰۷	نصرت‌الله	محبی‌نژاد لاهیجی
۲۰۸	عباس	وکیلی
۲۰۹	علی‌اکبر	احمدیان
۲۱۰	فاطمه	جلالی
۲۱۱	حسین	فردوسی
۲۱۲	فریدون	یزدانی
۲۱۳	جمشید	تافته
۲۱۴	مصوره	دریان احترامی
۲۱۵	پرویز	شرفی
۲۱۶	محسن	میررائی
۲۱۷	سهراب	اربابی
۲۱۸	زهرا	جهان‌آراء
۲۱۹	یحیی	شکیبا
۲۲۰	عبدالحسین	مرربان
۲۲۱	رقیه	بیگلری
۲۲۲	علی	شبیری
۲۲۳	محمد	صدیق
۲۲۴	علیرضا	قاسمی
۲۲۵	محمد	ماه
۲۲۶	مهین	نیکو نصیری
۲۲۷	مجتبی	روغنی
۲۲۸	فریده	جم‌نژاد
۲۲۹	نورالله	حسن رعیت‌طاری
۲۳۰	فاطمه	سلیمی
۲۳۱	محمود	گنجیان
۲۳۲	محمود	نقشبند
۲۳۳	حسن	بنی هاشمی
۲۳۴	احمد	ضرابی
۲۳۵	فریدون	عجمیان
۲۳۶	محمد جعفر	زاجفروشها
۲۳۷	عادل	صابر زنوزی اصل
۲۳۸	غلامحسین	ثباء تبریزی
۲۳۹	محمد جواد	حاجعلی‌قلی
۲۴۰	مجید	زین‌ساز بروجردی
۲۴۱	حسن	علی تبریزی
۲۴۲	محمود	محمدی فرد
۲۴۳	اردشیر	شوندی
۲۴۴	محمدرضا	مخابری
۲۴۵	حسین	یزدان طائی
۲۴۶	اسماعیل	سهرابی یزدانی
۲۴۷	محمد	طالبی همت آبادی
۲۴۸	سیفعلی	عباسی
۲۴۹	فاطمه بیگم	عرشیها
۲۵۰	فخرالملوك	محمدی‌ها
۲۵۱	زهرا	محمد باقربیك
۲۵۲	محسن	اسمعیل طلائی
۲۵۳	نسرین دخت	پاسگر
۲۵۴	فاطمه	روزچك
۲۵۵	منوچهر	نصرتی
۲۵۶	مهتاج	وطن خواهی
۲۵۷	نعمت‌الله	دین‌خواه
۲۵۸	منصور	خوش‌رضا
۲۵۹	ایران	نگهبان
۲۶۰	فاطمه	عریشاهی
۲۶۱	خدیجه	معصومی
۲۶۲	علی	فرجی
۲۶۳	محمد حسین	محمدخانی
۲۶۴	صدیقه	آزادی طنبت
۲۶۵	ایرج	تجدد
۲۶۶	عفیفه	طاهر آشون
۲۶۷	محمدعلی	پیامی
۲۶۸	سید احمدعلی	حسین لواسانی
۲۶۹	رحیم	غلامی‌نیای شهرستانی
۲۷۰	فهیمه	فرهمند
۲۷۱	ولی‌الله	قرائیان
۲۷۲	غلامعلی	صادقی
۲۷۳	اشرف	امامی
۲۷۴	علی اکبر	بشیری
۲۷۵	ملیحه	عامل صنعتگر
۲۷۶	ایرج	فضیلت فرجی
۲۷۷	منوچهر	هورن‌پی
۲۷۸	احمدرضا	بزرك‌زاده عشقی
۲۷۹	مهدی	شریفی
۲۸۰	عصمت	طباطبائی علوی
۲۸۱	ایران	رفیع‌زاده گرکانی

استان مرکز

برای تصدی مشاغل مختلف اداری‌گروه۲ (غیردیپلم)

ردیف	نام	نام خانوادگی
۱	خانم فلورا	فرساد ایرجی
۲	رضا	کریمی
۳	محمود	علیزاده طاهری
۴	فرخ	کاردار
۵	محمد رضا	گنجی
۶	عباس	سادات سرکی
۷	محمود	نام‌آور
۸	علی	راشدی
۹	علی‌مدد	محمد حسین لالائی
۱۰	سید محمد	وکیلیان
۱۱	حسن	فخارزاده
۱۲	عصمت	عطار
۱۳	صدیقه	شهرابو فراهانی
۱۴	علی	نظیفی
۱۵	ماه منیر	درویش قدیما
۱۶	سپیدنادر	فاطمی
۱۷	رمضان	ابراهیمی
۱۸	محمد	اثباتی
۱۹	مریم	پنی‌صدر
۲۰	پروین	پیروز
۲۱	عیسی	شرافتی
۲۲	مجتبی	عظیمی عراقی
۲۳	مجتبی	ثقفی
۲۴	محمد	حکم‌ابادیان تهرانی
۲۵	جمیله	روچل
۲۶	نیره	فنائی
۲۷	محترم	گونه فراهانی
۲۸	عشرت	میرسور
۲۹	علامرضا	منطقی
۳۰	ناهیده	نوریزاده
۳۱	شهلا	مرادیان
۳۲	تقی	نظری
۳۳	سیحا	مجتبائی
۳۴	مهرعلی	پناهی
۳۵	قدرت‌الله	پارسپور
۳۶	علی‌اکبر	ابوالقاسمی قصبه
۳۷	فاطمه	رحیم‌پور
۳۸	کفایت	جلالی
۳۹	نعمت‌الله	عبدالرحیمی
۴۰	مجوبه	صمدی
۴۱	محمدحسین	شعبان نهاوندی
۴۲	سیدحسین	دانشگر
۴۳	مهری	رادشم

پیشکاری دارائی استان گیلان

برای تصدی مشاغل‌مالیاتی وهزینه‌گروه۴ (تخصص‌مالی)

ردیف	نام	نام خانوادگی
۱	احمد	جهانبخش
۲	فیروز	پروین‌رو
۳	فرهاد	رحمتیان
۴	سید جلیل	میرزنده دل
۵	حسین	فردسلکی
۶	حسین	ارشادیان
۷	رضا	آقاجانی
۸	ملاحت	عبداللهی
۹	قاسم	اصغریان
۱۰	هادی	سلمانی صادقی آستانه
۱۱	حسین	عبداللهی کامران
۱۲	ابوالقاسم	رشید محتهدی
۱۳	جعفر	سیدعیوقی
۱۴	یوسف	اسماعیل‌زاده اهدانی
۱۵	محمدعلی	وفادار نیك‌جو
۱۶	پرویز	روحانی سدبانی
۱۷	ابراهیم	شعبان نژادروبنه
۱۸	حسن	عدالت‌خواه
۱۹	ام‌البنین	قلم‌آراء
۲۰	محمدتقی	مطبوع مهریانی
۲۱	رضا	زیرك دیدار
۲۲	سیدمنصور	دانش‌تو کل
۲۳	رحیم	عابری قاسم‌آبادی

برای تصدی مشاغل مختلف اداری‌گروه۲ (غیردیپلم)

ردیف	نام	نام خانوادگی
۱	اسحق	امیدی ماسوله
۲	حسین	اصغری عنماوندانی
۳	عیسی	بخشی نژاد
۴	حسن	داودی
۵	علامحسین	رضائی‌نیا
۶	مریم	اسدی رحمانی
۷	علی	تبریزی
۸	نجمیه	امیراقبال گیلانی
۹	احمد	یوسفی

پیشکاری دارائی استان مازندران

برای تصدی مشاغل‌مالیاتی وهزینه‌گروه۴ (تخصص‌مالی)

۱	هوشنك	فنبری‌میانده
۲	محمود	محبوب رردست
۳	اسماعیل	رضائی
۴	سعید	مبلغ حسینی
۵	اسماعیل	ستوده
۶	محمدتقی	عسگری
۷	محمدرضا	قربانی
۸	ولی	فخاری
۹	نظر	قاسمی
۱۰	فروغ‌الله	پورفلاح بهفیری
۱۱	داداش‌قلی	قصابیان
۱۲	رقیه‌بیگم	قریشی
۱۳	اسماعیل	شعبان‌نژاد
۱۴	سیدحسین	فهیمی منذری
۱۵	هوشنك	زمانی
۱۶	برجعلی	مشهدیان کوچکسوائی
۱۷	مهدی	قانعی
۱۸	حسن	معتمدی کوچکسوائی
۱۹	کریم‌بردی	کتو کی
۲۰	علی‌اصغر	پورعسکری
۲۱	سیدقاسم	میرعسائی

برای تصدی مشاغل مختلف اداری‌گروه۲ (غیردیپلم)

۱	مهدی	خانلرپور
۲	تیمور	اسماعیل‌نژاد
۳	نرجس	کشاورزی
۴	نقی	پزشکی

پیشکاری دارائی استان آذربایجان‌شرقی

برای تصدی مشاغل‌مالیاتی وهزینه‌گروه۴ (تخصص‌مالی)

۱	ولی	علیزاده ثانی
۲	محمدعلی	عمده عیاتی
۳	مسعدالله	حسان
۴	بهمن	شیرخور مجاور
۵	اسفندیار	آقائی مقدم
۶	بهمن	حاج‌آقائی مصیبی
۷	بهمن	زواره
۸	خسرو	رضائی پورحکم‌آبادی
۹	شهلا	فردوسی باویل علیائی
۱۰	ملکه	ایزدی‌حور
۱۱	رضا	فخر جهانی
۱۲	حسین	جوانی بیرامی
۱۳	داود	حصبانی
۱۴	قادر	مهدی‌زاده
۱۵	عبدالحسین	اقازاده جلفائی
۱۶	محسن	خشکبار صادقی
۱۷	صمد	خیرابی
۱۸	حمید	شریفی
۱۹	حمید	فتحی
۲۰	محمد	محامد
۲۱	فریدون	نژاد حسینی

برای تصدی مشاغل مختلف اداری‌گروه۲ (غیردیپلم)

۱	مهدی	خدادادی

پیشکاری دارائی استان آذربایجان غربی

برای تصدی مشاغل‌مالیاتی وهزینه‌گروه۴ (تخصص‌مالی)

۱	کاظم	جلالی‌لك
۲	محمد	علیزاده سیحانی
۳	چنگیز	ابراهیم زاده سنگری
۴	شمس‌الله	حقیقت اذری
۵	یحیی	محمود سیه بازرشکان
۶	بهلول	عبدالرضا مکاری

ذخیره‌ها

۱	تیمور	اقا لاری
۲	بهمن	پسیان
۳	رحیم	پاك‌مهر
۴	حیدر	مقدس صدقیانی
۵	یوسف	اسکندری خوئی

برای تصدی مشاغل مختلف اداری‌گروه۲ (غیردیپلم)

۱	مناف	حسین زاده

پیشکاری دارائی استان کرمانشاهان

برای تصدی مشاغل‌مالیاتی وهزینه‌گروه۴ (تخصص‌مالی)

۱	محمد حسین	فاصری هرسینی
۲	جهانبخش	بابینی
۳	علی اصغر	جباری ملایری
۴	جواد	رضوانی

برای تصدی مشاغل مختلف اداری‌گروه۲ (غیردیپلم)

۱	محمد باقر	ضیاء
۲	عباس	رواده

پیشکاری دارائی استان خوزستان

برای تصدی مشاغل‌مالیاتی وهزینه‌گروه۴ (تخصص‌مالی)

۱	رضا	افسامی
۲	حسین	محسنی نژاد
۳	علی‌اصغر	سیفعلی
۴	رزاق	فرجی‌رومزی
۵	رستم	حسن‌وند گندائی
۶	ایرج	پیراسته‌زاد
۷	عباس	غلامشاه‌اشکنی
۸	علی	مولائی بحرانی
۹	عبدالامیر	کاظمی
۱۰	ملیس	شمون‌بیکجه
۱۱	علی محمد	نوری‌زاده
۱۲	غلامحسین	امیری

پیشکاری دارائی استان فارس

برای تصدی مشاغل‌مالیاتی گروه۴ (تخصص‌مالی)

۱	محمد هاشم	فهام
۲	اسماعیل	شیخ حسین‌پور
۳	اسفندیار	حکیم‌نژاد
۴	محمد جواد	نظربلند
۵	عبدالحسین	پیروی
۶	قاسم	جمشیدی
۷	سید محمد کاظم	مصباح‌اردگانی
۸	مرتضی	حاج کاظم شیرازی

برای تصدی مشاغل مختلف اداری‌گروه۲ (غیردیپلم)

۱	هیبت‌الله	رحمانیان کوشکی

پیشکاری دارائی استان کرمان

برای تصدی مشاغل‌مالیاتی وهزینه‌گروه۴ (تخصص‌مالی)

۱	محمد	پورابراهیمی بمی
۲	علامعلی	ابراهیمی نژاد

پیشکاری دارائی استان خراسان

برای تصدی مشاغل‌مالیاتی وهزینه‌گروه۴ (تخصص‌مالی)

۱	سیدجواد	امیر جهانشاهی
۲	حسن	رادفر
۳	علامحسین	تاجبخش
۴	احمد	غفوریان
۵	احمد	مختاریه
۶	محسن	فیرورترشیزی
۷	علامحسین	دولابی
۸	محمود	داروعه
۹	مهدی	باشی‌خامسی
۱۰	حسین	جهانگیری
۱۱	علی	قدوسی
۱۲	محمد علی	یاری
۱۳	مصطفی	سروقدی
۱۴	سید داود	منتها
۱۵	حسن	جباررزاده کابلی
۱۶	اکبر	حاجی زاده
۱۷	محمد	حسینی بهنکی
۱۸	مهدی	حاتمی راستکو باجگیران
۱۹	جعفر	عادل رستخیز

برای تصدی مشاغل مختلف اداری‌گروه۲ (غیردیپلم)

۱	حسین	سحرخیز
۲	رحمت‌الله	فلاحتی
۳	غلامرضا	الله‌مانی

پیشکاری دارائی استان اصفهان

برای تصدی مشاغل‌مالیاتی وهزینه‌گروه۴ (تخصص‌مالی)

۱	جواد	حلیم باشی
۲	اسدالله	شکرائی
۳	بدالله	هیران سیچانی
۴	محمود	جهانفر
۵	حسین	شیخ
۶	علامعلی	جاکیری
۷	محمد رضا	ولوفر

بقیه درصفحه ۱۶

رستورانهای خانوادگی
حاتم
پهلوی تلفن‌های ۸۹۲۲۸۱
۸۹۲۲۸۲ و ۸۹۲۲۸۳

آگهیهای متفرقه

فروشداه پرچم
تهیه کننده کلیه علائم‌ارتشی و پرچمهای ایران و کشور های خارج آدرس خیابان سپه‌مقابل شیخ‌هادی (وکیلی) ۶۰۱۷۹ پلاك ۸۵

سوپر گوشت مرکزی
انواع و اقسام گوشت گوسفندو گوساله و ماهر شمال و جنوب راسته فله و بیفتك نشانی خیابان پهلوی جنب تخت‌طاوس تلفن ۶۲۹۳۰۶

اسناد لاوصولی خریداریم
۳۵۱۶۱۷

موتور مولد برق تلمبه آب برای اجاره موجود است
۷۷۳۳۸۱ و ۷۷۳۷۱۴

توجه
کارگاه‌فنی‌فلاح‌پور تلفن۵۵۴۳۳
باطلاع کلیه چاپخانه‌ها و کارخانجات ماشین‌سازی و صنعتی ایران میرساند ماشین سنك‌زنی صفحه مغناطیسی تمام اتومتیك آلمانی که در ایران بی‌نظیر است‌بطول۴۱۰سانتیمتر آماده کار شد ودقت کراین ماشین یکهزارم میلیمتر درطول است
انجام کار :
۱ـ تیز کردن تیغه های‌برش کاغذ قیچی های آهن وورق‌بری و غیره
۲ـ برای سنك‌زدن فولادآهن چدن ، قالبهای پرس و غیره
۳ـ برای سیقل فلزات که لازم بدقت و براق شدن باشد
۴ـ کلیه تیغه ماشین های کاغذبری انواع و اقسام برای فروش آماده است .
تهران : خیابان خیام کذر مستوفی کارگاه فنی فلاح‌پور تلفن ۵۵۴۳۳

شرکت سهامی باغساز
بوسیله مهندسین و کارشناسان ورزیده برای‌درختکاری احداث باغ ـ فروش‌انواع نهال‌ـهرس‌ـ کودریزی . چمنکاری آماده است تلفن کرج ۴۶۹۱ تهران ۴۴۱۱۶ و ۲۸۹۶۸

موسسه طرح و خدمات مدیریت چاو .
تلفن ۷۶۳۷۴۱

داروخانه‌ها
داروخانه سهراب
خیابان شیروخورشید چهارراه استخر تلفن ۹۵۴۰۰۷

آگهی استخدام
نیروی دریائی شاهنشاهی‌بمنظور تکمیل کادردرجه‌داری خودتعدادی داوطلب واجد شرایط از طریق مسابقه جهت طی دوره آموزشگاه های تخصصی مورد نیاز درسال ۱۳۵۰ استخدام مینماید .
۱ـ تابعیت دولت شاهنشاهی‌ایران
۲ـ دارابودن صحت مزاج و تناسب اندام بر طبق گواهی بهداری نیروی دریائی شاهنشاهی .
۳ـ حداقل قد ۱۶۵ سانتی متر .
۴ـ سن بین ۱۸ الی ۲۴ سال
۵ـ دارابودن گواهینامه‌سوم‌متوسطه ویا کارنامه سوم دبیرستانهای حرفه‌ای دررشته‌های(برق‌ومکانیك)
۶ـ متدین بیکی از ادیان رسمی .
۷ـ نداشتن عائله تحت تکفل .
۸ـ سپردن تعهد خدمت در مناطق وپایگاههای تابعه نیروی دریائی شاهنشاهی .
۹ـ موفقیت در آزمایشات ورودی مدت تحصیل‌در آموزشگاه‌درجه داری نیروی دریائی شاهنشاهی‌یك سال بطور شبانه روزی‌بوده و کلیه هزینه دانش آموزان‌ازقبیل پوشاك خوراك ووسائل ریست بعهده‌نیروی دریائی شاهنشاهی خواهد بود ضمنا بدانش آموزان در تمام‌مدت تحصیلی ماهیانه مبلغ ۱۲۵۰ریال پرداخت خواهد شد دانش آموزان پس‌از طی‌دوره آموزشگاه‌وموفقیت در امتحانات مربوطه بدرجه سهباوی دومی مفتخر و ترفیعات بعدی آنان برطبق مقررات قانون استخدام نیروهای مسلح شاهنشاهی خواهد بود . خواستاران واجد شرایط لازم است یکبرك فتو کپی مدرك تحصیلی و ۴ قطعه عکس ۴×۶ ودو برك‌فتو کپی شناسنامه‌به‌نشانی تهران چهارراه قصر ستاد نیروی دریائی شاهنشاهی آجودانی کل شعبه استخدام ارسال دارند تاریخ شروع آزمایشات وسیله آگهی مجددو همچنین بادرس خواستاران اعلام‌ومدارك ماخوذه‌مسترد نخواهد شد . م الف ۹۶۲۳
نیروی دریائی شاهنشاهی
آ ـ ۶۰۹۶۲ ۲ ـ ۳

شنبه‌ها
دنیای‌ورزش
را بخوانید

نظریه‌رهبران یک‌فرقه‌مذهبی: امسال عمر جهان تمام میشود

صدها تن از پیروان یك‌فرقه‌مذهبی درانتظار پایان جهان روزشماری میکنند

رهبران یك فرقه از آئین مسیحیت که به «کلیسای تابنده روح‌القدس» معروف‌اند به‌متجاوزاز ۴۵۰۰ تن از پیروان خود در کارولینای شمالی و جنوبی اعلام خطر کردند که در سال ۱۹۷۱ ، عمر جهان به‌سر میرسد و قیامت موعود در «انجیل» آغاز خواهد شد .

بدنبال اعلام این مطالب از طرف رهبران این فرقه از مسیحیت ، بسیاری از پیروان این‌مذهب دست به فروش‌ما‌یملك خود زده و خوشگذرانی و ولخرجی را از اول سال مسیحی‌شروع کرده‌اند ، زیرا یقین دارند که در یکی از روزهای سال‌جدید مسیحی ، طبق پیش‌بینی رهبران خویش ، کره زمین ، با«صدا های هولناك» که خارج از ظرفیت شنوائی گوشهای آدمیزاد است درهم خواهد شکست ، آب اقیانوسها بیرون خواهد ریخت و کوههای بلند ، برروی آبادیها و شهرها فرو خواهد ریخت و طولی نخواهد کشید که از بشر و تمدن امروزی آثاری مشهود نباشد .

این رهبران در اوایل سال گذشته مسیحی نیزپیش‌بینی کرده بودند که عمر جهان تا آخر سال ۱۹۷۰ به پایان خواهد رسید. «براسل‌مك‌لود» یکی ازافرادی‌بود که‌پس از اعلام خطر رهبران ، از اداره پست کالیفرنیای جنوبی ، که ۲۳ سال‌سابقه خدمت در آن دارد استعفا داد ، اندوخته‌های خود را در عرض چند ماه خرج کرد ، و تا آخرین ساعت سال ۱۹۷۰ گمانی خلل ناپذیر داشت که ناگهان همه چیز «کن‌فیکون» خواهد شد و میلیونها تن در چشم بهمزدن خواهند مرد !.

«براسول» یکی دیگر از پیروان این فرقه،فروشگاه بزرگی در کارولینای شمالی داشت ، او نیز فروشگاه و اجناس و لوازم آنرا با شتاب هرچه بیشتر حراج کرد ، و شبها تمام دارائی خود را در بارها ، و قمارخانه ها از دست داد زیرامعتقد بودکه کاردنیا حتما در۱۹۷۰ یکسره میشود و لذا لزومی نمی‌دید ، این «یکسال آخر» را به خوشی و کامیابی سر نکند .

باوجود نقش برآب شدن پیش‌بینی رهبران این فرقه‌عجیب مذهبی ، پیروان‌آن‌که بزحمت از ۴۵۰۰ تن تجاوز میکنند ، کمترین سستی به دل راه نداده‌اند ، وهمانطور که‌رهبرانشان گفته‌اند منتظرند که دریکی از روزهای سال جاری مسیحی‌عمر دنیا به سر برسد .

علاوه‌براین دو تن چندین زن از پیروان این فرقه ، از زندگی و همسر و فرزندان خود دست کشیده و دردیرها‌معتکف شده‌اند .

سخن آشنا
انتقام از سینما

- آقا ، شنیدی این‌سینما که آتش گرفته سه نفر تو آتش جزغاله شده‌اند .

- بله ، شنیدم. ولی خواهش میکنم بگذار کارم را بکنم .

- ما که حرفی نزدیم ، بابام‌جان ... شما هم که کاری نداری ، داری مجله میخونی !

- مجله‌خواندن‌کار نیست، مشقاسم ؟

- چرا: اما چی میخوانی، بلند بخوان ماهم بدونیم‌چی نوشته .

- این مقاله بدرد تونمی خورد ، مشقاسم .

- پس یکباره بگومافهم و شعور نداریم... این‌حاجی هروقت ما میریم منزلش خبر های روزنامه را برای‌ما بلند میخوانه ما گوش می- دهیم ... اینهم بدبختی ماست . فقط کسی که خیال میکنه ما فهم نداریم ارباب خودمونه .

- چرابهت برخورد ، مشقاسم ؟ ... خیلی خوب همان که داشتم میخواندم بلند برایت میخوانم ببینم دردی از دردهات را دوامی- کند یانه ... گوش کن : «... کارگردان ضمن ارائه نفس یك حادثه مبتذل که روشنگر گرایش نابسامان‌او بسوی بعضی عقده های‌قرار- دادی نیمه هیچکاکی است نمیتواند خود را از نوعی‌دید نافرجام و بعضی درگیری های ناآگاه و ابلهانه آزاد سازد ... می‌فهمی،مشقاسم؟

- البته که می‌فهمم .

- خیلی خوب، پس‌دنبالش را میخوانم : «.... و به این ترتیب گامهای او که می- توانست تلاشی سازنده و راهگشا بسوی نیاز راستین هنرقرن ما باشد از تحرك دور میشود ... می‌فهمی ، مشقاسم ؟

- بله ، خوب هم می - فهمیم .

- پس دنبالش : « وقبل‌از آنکه اولین قدم را در جهت سازندگی و در نتیجه انجام رسالت شکوهمند سینما بردارد در گنداب ابتذالی آلوده و خفقان‌آور غرق می شود ... خوب می‌فهمی ، مشقاسم ؟

- والله دروغ چرا ؟ تا قبر چهار انگشتر ! ما فقط فهمیدیم که یکی غرق شد.. کی‌غرق شد، آقا ؟

- کسی غرق‌نشد ،مشقاسم . این انتقاد از سینماست .

- انتقام از سینما ؟ ... کی‌میخواد از سینما انتقام بگیره؟ بیچاره سینما مگر چکار کرده که اینها می - خواهنداز‌ش انتقام بگیرند؟ آخه مگه ....

- چه خبراست ،مشقاسم؟ چقدر حرف می‌زنی ! انتقام کسی نگفت ... گفتم‌انتقاد سینما .

- انتقاد سینما یعنی چی، آقا ؟

- انتقاد سینما یعنی ... چطور بگویم؟ ... یعنی‌اینکه بگویند کدام فیلم خوب است کدام فیلم بد .

- اینهانوشته‌اند کدام فیلم خوبه ؟

- اینکه الان میخواندم جواب یك انتقاد است. یك نفر نوشته بود که فیلم جنوب‌شهر خوب است‌یکنفر دیگر میگوید که فیلم رضا موتوری از آن بهتر است.

- پس آنجا که نوشته‌بود کارگران غرق شدند یعنی فیلم رضاموتوری بهتر ازفیلم جنوب‌شهره ؟

- مشقاسم ، کارگران نیست . کارگردان است یعنی آن کسی که فیلم را.. اصلا ول‌کن بابا !

- پس‌اینهاباهم‌مرافعه‌دارند. باز خدا پدر اوسا اسماعیل پینه‌دوز و مشتعباس گلوشته را بیامرزه - آنها مرافعه‌که میکردند آدم می‌فهمید. این دوتا همشهری ماهر کدامشان یك سك داشتند . سك یکیشان را گربه پنجول به چشمش زده بود نابینا شده بود . سك آن‌یکی را هم پاش را شغال گاز گرفته‌بود چلاق شده بود . آنوقت‌این دوتا یعنی اوسا اسماعیل با مشتعباس باهم سرقوت وزور و درندگی سگهاشان‌مرافعه میکردند .هرکدامشان خیال میکردند سگش شیردرنده است ... اما بابام جان آدم مرافعه آنها را می‌فهمید . از همین فحش های باب‌فهم بهم میدادند .

- مشقاسم ، از بس حرف زدی سرسام گرفتم .

- ما که حرفی‌نزدیم بابام جان ... اما اینها از کجا می‌فهمند که یك فیلم خوب نیست . آندفعه خاطرت‌هست میگفتی یك فیلم را نوشته بودند چیز هجوی است ؟ ما سه روز اولش هرچی‌رفتیم بلیط گیرمان نیامد .

- مشقاسم ، یك فیلم ممکن است مورد توجه مردم قرار بگیرد . مردم بروندبه تماشایش و فیلم خوبی‌نباشد حرف اینها همین است .

- پس مردم فهم‌و شعور ندارند ؟

- مشقاسم ، سر جدت دست بردار ! اصلا مگر تو خواب نداری ؟ پس صبرکن ازنو برایت بخوانم : «کارگردان ضمن ارائه نفس یك‌حادثه مبتذل که روشنگر گرایش نابسامان‌او بسوی بعضی عقده های‌قرار- دادی نیمه هیچکاکی است نمیتواند خود را از نوعی دید نافرجام و بعضی درگیری‌های ناآگاه و ابلهانه آزادسازد و باین ترتیب گامهای او که میتوانست تلاشی سازنده و راهگشا بسوی نیاز راستین هنر ... مشقاسم ! . . . مشقاسم ! ... آهای مشقاسم پاشو برو سرجایت بخواب.. اینجا روی قالی سرما می - خوری ! مشقاسم ! آهای مشقاسم !

لیز تایلور از زبان شوهرش

لیز تایلور بازی در فیلم جدیدی راکه در لندن فیلمبرداری میشود آغاز کرده‌است . در این فیلم«مایکل- کین» و «سوزان یورك» همبازی لیز هستند که زیر نظر «برن هوتون» فیلمبرداری میشود در اینجا بی مناسبت نیست بدانیم که ریچارد برتون همسرش را چگونه توصیف میکند، اومیگوید:

گاهی نزدیکیهای سپیده دم زن عجیب و خارق‌العاده‌ای راپیش خود مجسم میکنم که دست‌و دل‌باز و دوست داشتنی است و باین ترتیب در عالم رویاغوطه‌ور میشوم ولی من چنین زنی را در جوانی و در عالم خیال خلق کرده‌ام. دستم را دراز میکنم و حقیقت این زن رویائی را درمی‌یابم. این زن هم اکنون وجود دارد ، همین جا است. به‌ببینید او چگونه زنده است این زن گرم است ، جوابم را میدهد نجوا میکند اشك میریزد ، او وحشی است ، او خطرناك است ممکن است مرد را دیوانه کند.

دنیا «شلوغ» است!

فلورنس - «جیووانی باتیسا» پدر دنیای مد بعد از جنك ایتالیا ، امروز در سن ۷۲ سالگی درگذشت، او درسال ۱۵۱، اولین نمایشگاه مد- مدرن را در فلورنس برپا کرد، وهزاران‌تن ازنمایشگاه وی دیدن کردند. در مراسم‌تشییع‌جنازه وی هرجا رامی‌نگریستی خانمهای مدپرست از اکناف و اطراف جهان بودند که در مرك«پدر مد» سخت سوگواری میکردند.

***

ملبورن- «نیکولاس‌بیگز» فرزند ده ساله دونالد بیگز: دزد فراری معروف انگلستان در تصادف‌اتومبیل جان‌باخت.

دونالد بیگز که در سال ۱۹۶۵ به قطار پستی انگلیس دستبرد زد هنوز فراری‌است، اما اسکاتلندیارد را عقیده‌بر اینست که او دست کم هفته‌ای یکبار را نزد زن و فرزندان خود بسر میبرد .

***

نیویورك - امروز ۲ کامیون ازمسافرت طویل‌المدت بین‌القاره‌ای خود به نیویورك بازگشتند . اینها از طرف سازمان ملل ماموریت‌داشتند برای زندانیان امریکائی در ویتنام شمالی اعانه و مقداری هم «همدردی» جمع کنند که بطوریکه رئیس گروه‌میگفت در ماموریت خود موفق شده وبا «دست پر» بازگشته‌اند .

***

سان فرانسیسکو - خلبان مخصوص دوایت آیزنهاور ، رئیس جمهوری فقید امریکا بادختری بنام «آملیا» ازدواج کرد.

آیزنهاور بهاین خلبان خیلی علاقمند بود و بارها از وی‌بعنوان «شجاعترین‌خلبان» نام برده بود زیرا این‌خلبان در سفر وحضر همیشه همراه «آیك» بود و چندین بار توانست جان آیزنهاور را از خطرات شدید رهائی‌بخشد.

***

نیویورك - در نیویورك اعلام شد که پرسودترین معاملات و سرمایه گذاری در سال ۱۹۷۰ خریدن یك یا چند تانکر بود و آن قسم از پول‌دارها که پول و سرمایه خود را در این راه خرج کردند استفاده سرشاری بردند که‌درهیچ رشته‌صنعتی دیگر سابقه نداشت .

هم‌اکنون در امریکا ، کامیونداران‌به‌سرعت‌به‌خرید تانکر روبر گردانده‌اند و هر کس سعی دارد در خرید یك یا چند تانکر بردیگری پیشی جوید.

استخدام

شما باید کاری بدانید

که مورداحتیاج‌اکثرموسسات میباشد آموزشگاه بازرگانی اقتصاد بمنظور مساعدت به جویندگان کار و معرفی خود بعموم به ۳۰ نفر خانم و آقا که امروز وپافردا مراجعه نمایند یکدوره کامل دفترداری دوبل و حساب‌داری یا منشی‌گری را بطور رایگان بدون دریافت شهریه تا اخذ گواهی‌نامه تعلیم میدهد لطفا هرچه زودتر بمیدان فردوسی آموزشگاه بازرگانی اقتصاد تلفنهای۶۶۰۸۷و۶۶۰۲۶ مراجعه فرمائید .
۱-۵ آ- ۷۸۵۰

به یکنفر اپراتور ماشین N.C.R نیازمندیم تلفن ۶۱۲۲۲۹

ویزیتور فعال جهت‌کار- های تاسیساتی موردنیاز است ۵ الی ۸ بعدازظهر تلفن ۶۶۹۹۲

یك واحد بزرك تولیدی و صنعتی‌به منظور تاسیس کارخانه جدید به چند نفر مهندس مکانیك که در کار طراحی کارخانه و تعیین انواع‌ماشین- آلات لوازم و نصب (سونداژ و مونتاژ) آن تجربه کافی‌داشته باشند ، نیازمند است .
شرایط استخدام
۱- سن حداکثر ۴۵ سال
۲- آشنائی کامل به یکی‌از زبانهای انگلیسی و آلمانی
۳- دارا بودن مدرك خدمت زیرپرچم و یا معافیت دائم غیر پزشکی .
واجدین شرایط فوق‌میتوانند تقاضای‌خود را با ذکرمشخصات هویتی و میزان تحصیلات و تجربه بانضمام یك قطعه عکس ۴×۶ به صندوق پستی ۱۹۲۶ ارسال فرمایند .
آ- ۲۹۸۵۳

دوشیزه یا بانوی تلفنچی و ماشین‌نویس فارسی مورد نیاز است تماس از ساعت ۵ - ۷بعد ازظهر با تلفن ۶۳۰۰۸۱
۱-۲ آ- ۲۹۹۳۳

تعدادی فروشنده زن فورا احتیاج است‌نشانی خیابان‌پامنار کوچه حاجیها دست چپ پلاك ۱۴۳ کارخانه پودر ظرفشوئی اکو
۱-۲ آ- ۲۹۴۸۳

دو نفر دوشیزه یا بانو جهت فروشندگی لوازم لوکس و آرایش زنانه مورد نیاز است . تلفن ۶۸۴۴۱

به جوانی فروشنده فعال با سابقه که دارای اتومبیل نیز باشد نیازمندیم تلفن ۹۵۰۰۱۸
۱-۲ آ- ۸۱۳۶

A Japanese firm requires An Iranian engineer who can teach handling and maintenance of enginenerator and of batteries to technicians. English speaking required. Fulltime employment. Send qualifications to NEC, P.O. Box 251. Tehran by 14 January

سکرتر تمام روز آشنا به زبان انگلیسی برای مطب تلفن ۴۵۳۳۴
۱-۳ آ- ۸۰۷۰

بچندنفر کمك حسابدار برای تمام روز با ضامن معتبر نیازمندیم بعد از ظهرها از ساعت ۳/۵ الی ۶/۵ بتلفن ۲۹۱۷۴ آقای افتخاری مراجعه فرمائید .
آ- ۸۰۶۰

دکتر داروساز جهت تهران و شهرستان مورد نیاز است تلفن ۳۱۶۴۵۰

یك دوشیزه پرستار تمام وقت مورد احتیاج میباشد به تلفن ۶۲۹۶۹۳

بیك پرستار بچه ایرانی یا ارمنی برای شبانه‌روزی مورد احتیاج‌است. تلفن ۴۷۱۱۳ شماره ۳۲۸

به چند نفر بانو یا دوشیزه سری‌دوز بچگانه نیازمندیم‌تلفن ۴۹۳۹۷
۱-۲ آ- ۲۹۷۷۷

“A leading manufacturing Co. offers an excellent salary with many fringe benefits for an experienced, high caliber EXECUTIVE SECRETARY with the following qualifications:- English shorthand and typing, excellent command of English and Farsi language. For appoinment please call 973001-10 Ext. 65.”

استخدام
برای فروشندگی درپمپ بنزین به‌چند نفردوشیزه که تحصیلات آنها از ششم ابتدائی به بالا باشد نیازمندیم . طالبین از ساعت ۹ الی ۱۲ به تلفن ۲۴۶۴۸ مراجعه نمایند .

استخدام بافنده
یکی از کارخانجات‌پارچه‌بافی در تهران احتیاج به چند نفر بافنده ورزیده دارد . داوطلبان میتوانند بین ساعات ۹ تا ۴ بعد از ظهر با تلفن ۹۵۳۰۶۷تماس بگیرند .
۱-۲ آ- ۲۹۷۲۵

Northrop Page Communications Engineers Inc., Iran. is seeking English instructors. Qualifications prefrred:
Experience teaching intensive English to Iranian students:
b) Course work in TEFL TESL or applied linguistics. Masters Degree desirable. Fluency in English a MUST. Duties consist of classroom teaching (4 hours), language laboratory (2 hours), office work (2 hours) daily. Salary commensurate with qualifications plus benefits. Includes two-week teacher training course with pay. Apply in person at the INTS Training Center, Street 178, Telephone Company's Hospital Building, Tehran Pars, or call 781733 782467 for

یکنفر راننده دارای گواهینامه دوم شخصی برای تمام وقت مورد احتیاج است با صندوق پستی ۲۸۹۱ مکاتبه نمائید .
۱-۲ آ- ۶۶۰۶۶

کارگر خیاط دست‌دوز برای کارگاه استخدام میشود.خیابان ویلا شمالی کوچه سوسن کاشی ۱۴
۱-۳ آ- ۸۱۲۲

شرکت ماینر
برای تکمیل کادر فروش خوددر تهران‌وشهرستان تعدادی خانم وآقای‌خوش بیان باحقوق ثابت و پورسانتاژ استخدام می کند .
خیابان شاه چهارراه‌فروردین

مهندس کشاورزی
شرکت سهامی تهران فارما بمنظورحسن‌اجرای برنامه های آزمایشی‌خود بر روی سموم‌آفات‌نباتی کارخانجات‌سیبا .گایگی در مناطق مختلف ایران احتیاج بچند نفرمهندس کشاورزی دارد . داوطلبان فقط ۶ماه اول سال ۱۳۵۰را برای‌انجام آزمایشات مختلف در استانهای ایران‌موردنیاز خواهند بود . ضمنا بیك مهندس کشاورزی‌که حداقل‌بیکی از زبانهای انگلیسی یا آلمانی تسلط داشته باشد برای استخدام همیشگی احتیاج است. خواهشمند است‌واجدین شرایط صبح‌هابین‌ساعت ۱۰ تا ۱۲ به کارگزینی شرکت سهامی تهران فارما واقع در خیابان تخت جمشید غربی - چهارراه سهیل شماره ۱۲۸ مراجعه فرمایند .

نیازمندیها
تلفنهای ۳۱۱۲۲۰-۳۱۱۲۲۴

جویای کار

راننده ۲ همگانی با تجربه آماده کار در موسسات تلفن ۲۲۴۷۶

راننده پایه یك آماده‌بکارهستم‌درتهران در هر موسسه‌ای تلفن: ۳۱۸۲۴۸ مراجعه شود. بین‌ساعت ۹ الی ۱۲

کارگرفنی آماده‌بکارهستم در تهران از صبح تا ۲ بعداز ظهر همه نوع‌سیم کشی و تعمیرات برقی‌و نصب همه‌نوع کولرو کانال کشی ساختمان و جوشکاری فلزات ولوله- کشی آب و تعمیرات با داشتن‌گواهینامه‌رانندگی به تلفن ۳۱۸۲۴۸مراجعه شود . بین ساعت ۹ الی ۱۲

حسابدار دیپلمه
با سابقه جویای کار است تلفن ۳۱۵۰۴۰
۱-۵ آ-۸۱۱۲

راننده ۲ شخصی با تجربه با پیکان ۴۷ آماده کار در موسسات تلفن ۲۲۴۷۶

مهندس برق با ۳ سال‌سابقه کار بعد از ظهرها از ساعت ۴ به‌بعد آماده کار تلفن ۳۱۱۲۳۱ راهنمای ۴۲۶ اطلاعات

جوانی ۲۰ ساله جهت‌پیشخدمتی جویای کار تلفن ۳۱۱۲۳۱ راهنمای ۴۱۸ روزنامه اطلاعات

جوانی متاهل برك معافی تصدیق ششم ابتدائی‌و آشنا به آشپزی از موتورسواری‌سررشته دارد جویای کار است تلفن ۳۱۱۲۳۱ راهنمای ۴۲۴ روزنامه اطلاعات
۱-۲ آ- ۲۹۹۳۱

جوانی متاهل با تصدیق دو شخصی۵ سال‌سابقه کارجویای کاراست تلفن ۳۱۱۲۳۱راهنمای ۴۲۴ روزنامه اطلاعات

نقشه‌برداری جویای کاراست به تلفن ۳۱۱۲۳۱
۱-۲ آ- ۲۹۷۹۹

راننده دو شخصی مجرد با ضامن معتبر جویای کار۷۴۸۸۴

راننده دو شخصی
مجرد برك پایان خدمت آماده کار شبانه روز تلفن ۳۱۱۲۳۱ راهنمای ۴۲۲ اطلاعات
۱-۲ آ-۲۹۶۷۱

دارای پایه دوم همگانی وارد به امور اداری آماده کار تمام وقت تلفن ۷۹۶۹۶۴
آ- ۲۹۶۰۱

مهندس برق با سابقه بعد از ظهرها آماده کار ۷۹۰۳۶۵
۱-۲ آ-۲۹۸۰۳

جوانی ۱۸ ساله و با سوادو مردی ۴۵ ساله خوش خط آماده کارند از ساعت ۸ تایك بعد از ظهر تلفن ۲۵۴۲۵ آبداری
آ- ۲۹۷۸۱

مهندس راه و ساختمان با پنج سال سابقه کارگاهی و تسلط به زبان انگلیسی آماده کارمیباشد لطفابا تلفن۳۱۱۲۳۱ راهنمای ۴۲۳ اطلاعات تماس گرفته شود .
۱-۳ آ-۲۹۸۹۷

گمشده

دسته چك جاری ۷۲۶ بانك تهران شعبه خیابان غفاری اینجانب حسن حاجی‌عباسی با۴ قطعه چك پنجهزار ریالی بدون تاریخ امضاء گم شده ضمن بستن حساب جاری مزبور بدینوسیله باطلاع میرساند که چکهای مزبور از درجه اعتبار ساقط است .

چکهای شماره ۷۴۷۳۲۸ و ۷۴۷۳۲۹ از حسابجاری شماره ۱۱۵۴۴ بانك ملی شعبه رضائیه مفقود گردیده از درجه اعتبار ساقط است .
نی‌نواز

پیدا شده
یك دستبند طلای زنانه‌مقابل فروشگاه بزرك ایران پیدا شده به تلفن ۹۶۰۹۶۳ سلطانی مراجعه فرمائید

آموزشگاهها

تعلیم رانندگی

آموزشگاه رانندگی و مکانیکی تشکری
رانندگی و مکانیکی را با داشتن مربیان کارآزموده بدون اینکه‌وقت‌عزیز مراجعه کنندگان را تلف نماید می‌آموزد . این آموزشگاه با مجهزترین‌وسائل آماده خدمت‌میباشد . بین سید نصرالدین و اعدام .تلفن۲۳۵۵۵

هنرستان فنی پرستو
مرکز آموزش‌صحیح رانندگی- مکانیکی - ترافیك مجهز به بهترین و مدرنترین وسائل آموزش با مربیان ورزیده و بدون اتلاف وقت با هزینه کم نشانی : چهارراه گمرك‌شاهپور تلفن ۲۳۹۱۶

آموزشگاه رانندگی‌شه‌یار
خیابان آیزنهاور نرسیده به دانشگاه آریامهر جنب سینالکو

هنرستان‌رقص تارپین‌یان
تعلیم رقصهای مدرن دو نفری توسط آقای‌تارپین‌یان ودوشیزه مارگریت ۵ رقص ۱۵۰ تومان چهارراه کالج ۶۱۲۳۵۸

تدریس خصوصی

ریاضیات فیزیك شیمی‌ترسیمی رقومی رسم‌فنی ، دانشجوی فنی ۹۷۱۳۷۷

انگلیسی شورت هند ماشین نویسی توسط بانوی انگلیسی ۴۷۱۴۱

تدریس خصوصی انگلیسی‌در منازل تلفن ۷۷۶۷۵۸
۱-۳ آ-۲۹۶۶۷

فیزیك توسط‌لیسانس فیزیك بهویژه ششم تلفن ۷۸۵۲۹

کلاس فشرده فرانسه و انگلیسی برای خانمها توسط بانوی خارجی‌خیابان‌قدیم شمیران بین پیچ شمیران و چهارراه حقوقی شماره ۹۹ فتو آندره طبقه دوم دست چپ
۱-۳ آ- ۸۱۴۲

دو دانشجوی انگلیسی زبان از دانشگاه لیدز با متد جدیدی زبان انگلیسی را در مدت کوتاهی به دانش‌آموزان و دانشجویان ایرانی میاموزند. بین ساعت ۵ تا ۷ بعد از ظهر با تلفن ۶۳۰۶۳۱ تماس‌بگیرند
۱-۲ آ- ۲۹۹۱۳

پانسیون

میپدیریم
پانسیون مجلل وستا
مخصوص بانوان و دوشیزگان دانشجو آدرس امیرآباد جنوبی کوچه مرعشی شماره ۱۸ تلفن- ۴۲۳۰۴

ساپ‌ریوترمیک
گروه صنایع تاسیسات - تدارکات
چندنفر کارگر لوله‌کش ورزیده استخدام‌مینماید داوطلبین به خیابان ثریا بین فرصت‌وایرانشهر شماره ۱۳۰ طبقه سوم مراجعه فرمایند .

شمادرهر کجای‌ایران
هستید وزمینی در اهواز ، خرمشهروآبادان‌جهت فروش دارید ماخریدار آن هستیم تهران‌خیابان شاه ساختمان آلومینیوم طبقه ششم‌دفتر خوزستان پارس تلفن ۶۸۴۸۷

رستوران‌ریورساید
سالمترین محلی‌است که باغذای عالی برای‌تفریح خانواده‌ها وکودکان شما وجود دارد
مخصوصا جمعه‌ها
رستوران ریورساید پل‌جاجرود

مبلمان‌بدرقاسمی
بهترین مبلمان و سرویس اطاق خواب با نازلترین قیمت خیابان ری ایستگاه دردار تلفن ۳۵۱۶۳۸ و ۳۵۰۵۶۸

یک‌برنامه‌غذائی‌مفید
باقلاپلو غذای اصیل ایرانی با لپه‌باقلاشاکری غذائی است کامل و لذیذ لپه‌باقلاشاکری چون با اصول صحیح تهیه میشود سرشار ازویتامین هاوکلیه مواد لازم غذائی است لپه‌باقلاشاکری در تمام خواروبار فروشی هاموجود است. فقط به علامت روی کیسه و کارتهای داخل آن توجه فرمائید

مژده به خانمها
چادر نمازی دوخته در اندازه‌های مختلف با طرحهای عالی با قیمت مناسب از موسسه تولیدی ایران حجاب مرکزفروش چهار راه شاه فروشگاه بزرك ایران طبقه سوم . و برای دوخت پارچه نمازی ، شما میتوانید با تلفن ۷۵۹۳۵۳ تماس بگیرید و آدرس خود را در اختیار ما بگذارید . سرویس سیار ما در مدت ۴۸ ساعت پارچه شما را دوخته و به‌آدرستان تقدیم میدارد . موسسه ایران حجاب

EFBOX
دربازکن‌برقی
اف‌باکس
باگوشی‌نشکن‌وقفل‌برقی‌آلمانی
بدون‌پیش‌قسط بااقساط‌ماهانه وتضمین ۵ ساله
مرکزفروش و نصب :شرکت کارور خیابان روزولت میدان ۲۵شهریور ساختمان منوچهری
تلفن ۷۶۱۲۹۸-۷۶۲۳۸۴خیابان‌سعدی سرای صدفی نژاد تلفن : ۳۱۵۸۴۴

جنرال
جنرال استخدام میکند
۱- مدیر امور تولید ونگهداشت - مهندس مکانیك برق - الکترونیك صنایع حداقل ۶ سال سابقه درامور مونتاژ وتعمیرات وآشنائی کامل به زبان انگلیسی .
۲ - مهندس طرح ریزی وبرنامه ساخت حداقل ۴ سال سابقه کار وآشنائی کامل بزبان انگلیسی .
۳- مدیر امور اداری وپرسنلی تحصیلات لیسانس اداری واقتصاد ۵ تا ۷ سال تجربه دانستن زبان انگلیسی ارجح است به تلفن : ۹۵۸۴۲۱ تماس بگیرید .

استخدام‌راننده برای‌دبستان
تعدادی راننده پایه دو همگانی استخدام میشود
خیابان‌پهلوی ۳راه‌عباس آبادبستان‌ارمغان‌تربیت

شرکت سهامی الیاف
SHERKAT SAHAMI ALIAF
SHERKAT SAHAMI ALIAF
has vacancies for the following positions:
1. Instrument Engineer
1. Mechanical Engineer
1. Instrument Technician
1. Electric Technician
Applicants must have between 3-5 years of experience in their respective fields and have good knowledge of English language.
Attractive salaries and adequate fringe benefits are offered.
Please contact Personne! Office by telephone Nos 963031-34

A 66062

نقشه‌کش فنی
کارخانه سپنتا استخدام مینماید بدو نفر نقشه‌کش فنی فارغ - التحصیل از هنرستان صنعتی با چند سال سابقه نیازمند است . داوطلبان از روز شنبه نوزدهم تا پنجشنبه بیست وچهارم دیماه از ساعت ۱ تا ۴ بعدازظهر به محل کارخانه کیلومتر ۱۴ جاده‌قدیم کرج یا تلفن‌های ۹۵۱۴۱۱ - ۹۵۱۰۴۱ مراجعه نمایند

3—1

آگهی استخدام
گروه صنعتی بهشهر
گروه‌صنعتی‌بهشهر
چندنفر تحصیلدار باشرایط‌زیر استخدام میکند داوطلبان میتوانند حداکثر تابیست وپنجم
۱- حداقل تحصیلات سوم متوسطه
۲- دارا بودن گواهینامه موتورسیکلت
۳- داشتن تضمین ملکی کافی
۴- دارا بودن برك انجام خدمت نظام یا معافیت دائم غیر پزشکی
دی‌ماه همه روزه باستثناء روزهای پنجشنبه و تعطیل بادر دست داشتن یك قطعه عکس بقسمت امور کارمندان واقع درخیابان سپهبد زاهدی (تیشرآباد) شماره ۲۸۵ مراجعه نمایند

بقیه آگهیهای نیازمندیها درصفحه ۱۵

ورزشی اطلاعات

لیستون، «خرس زشت» کلی هرگز در زندگی آرام نداشت!

زندگی سونی لیستون چهره‌ای دوگانه داشت ووقتی او در برابر کلی عنوان قهرمانی اش راازدست داد، غرورش نیز برای همیشه درهم شکسته شد!

سونی لیستون طول زندگی اش بیست بار به زندان رفت و برای پلیس همیشه یك مرد مشکوك بنظر میرسید!

چارلزسونی لیستون مردیکه بقول خودش در همه زندگی و همیشه برای امرار معاش و زنده ماندن در حال جنك بود و زمانی او را قوی ترین مرد رینگهای بوکس جهان می‌دانستند دیروز صبح در لاس ـ وگاس مرکز ایالت‌نوادای‌امریکا در سن ۳۸ سالگی ، بشکلی مرموز درگذشت .

سونی‌لیستون که‌در ۲۵سپتامبر سال ۱۹۶۲ با پیروزی برفلوید پاترسون فاتح عنوان قهرمانی بوکس دسته سنگین وزن‌جهان گردید برخلاف ظواهر امر که او را در زندگی خصوصی‌اش مردی آرام‌و بی‌آزار نشان‌میداد، زندگی اسرارآمیز و مرموزی داشت .

سوابق زندگی

لیستون‌برخلاف اکثرقهرمانان بزرك بوکس دنیا که تا قبل‌از کسب عنوان قهرمانی دارای‌یك زندگی ورزشی تحسین‌انگیز بوده و هستند ، در زندگی گذشته خود دارای پرونده‌ای سیاه بود و شاید اگر عنوان‌پر شکوه قهرمانی بوکس دسته سنگین وزن جهان بر زندگی پشت پرده او سرپوش نمی ـ گذاشت ،او بسیاری از سالهای زندگی‌اش را مجبوربگذراندن در پشت میله های زندان بود.

سونی لیستون در زندگی خصوصی‌اش برخلاف آنچه در رینك مسابقه و در میدان های نبردنشان‌داده‌بود، دچاربی‌قیدی عجیبی بود. یکی از بزرك‌ترین نقاط ضعف همیشگی او در زندگی‌اش‌مشروب بود، مشروب و میخوارگی . لیستون بارها آنقدر مشروب نوشید و درهمان حال در پشت فرمان اتومبیل‌خود به رانندگی پرداخت که خالق حوادث ترس آور بسیاری‌بود ، از جمله‌چند هفته‌قبل ازمرگش که بازهم بخاطر رانندگی در حال مستی گرفتار مامورین پلیس شد و بزندان افتاد .

لیستون در ۲۰ سالگی

بزندان رفت

لیکن نخستین باری که او به زندان رفت ، هیجده سال قبل و زمانی بود که لیستون جوان بیست سال‌بیشتر نداشت. در آن هنگام او همانطور که خود بارها در مصاحبه هایش اعتراف کرد برای امرارمعاش خود دست به هر کاری میزد و نخستین باری که بزندان رفت بخاطر دستگیر شدن حین‌دزدی بود !

دستگیری لیستون در آن سال و زندانی شدن به اتهام دزدی سرآغاز یك رکورد در زندگی او برای رفتن بزندان بود ! ولی گذشته از چند دفعه آخر که بعلت همان رانندگی در حال مستی دچار مامورین پلیس شد ، در سایر دفعات به جرم قاچاقچی گری ، فروش‌مواد مخدر و یکی دومورد غیرقانونی دیگر بزندان رفت .

لیستون تاقبل‌از اینکه درآن روز ماه سپتامبر سال ۱۹۶۲ فلویدپاترسون بچه خوب‌هارلم را در یك راندنك اوت کند و خود فاتح عنوان قهرمانی جهان گردد ، در زندگی به هیچ‌چیز اهمیت نمیداد و همین مساله باعث شده بود اکثرا به‌عنوان یك قاچاقچی و فرد مرموز در چند ایالت امریکا تحت‌تعقیب وحتی تحت‌نظر مامورین پلیس باشد .

عشق زندگی او و تنهابازمانده لیکن عنوان قهرمانی باوجودی که مدت زمانش برای اوطولانی نبود در زندگی خصوصی‌اش تغییر بسیار گذارد . لیستونی را که در زندگی‌اش هیچ چیز ارزشی نداشت ،صاحب موقعیت و عنوان‌یك قهرمان رینك کرد. عشق را بسراغش آورد و با یکدختر زیبای سیاهپوست‌به نام جرالدین که حالا تنها بازمانده اوست ، ازدواج کرد.

ولی چه اندوهناك‌بود که‌لیستون باوجود یکبار دفاع پیروزمندانه از عنوانش ، در ۱۴ فوریه‌سال ۱۹۶۴ خودقربانی یك قهرمان نورسیده دیگرموسوم به«کلی» گردید .

شکست در برابر کلی‌آنقدر لیستون را از نظر روحی‌تضعیف کرد که خودش پس‌از شکست دوباره برابر کلی در ۲۵ ماه‌مه سال ۱۹۶۵ باتاسف بسیار گفت:

ـ شکست برابر این حریف ، گذشته از عنوان ، غرور ووقار زندگی خصوصی‌ام را نیز از من گرفت !

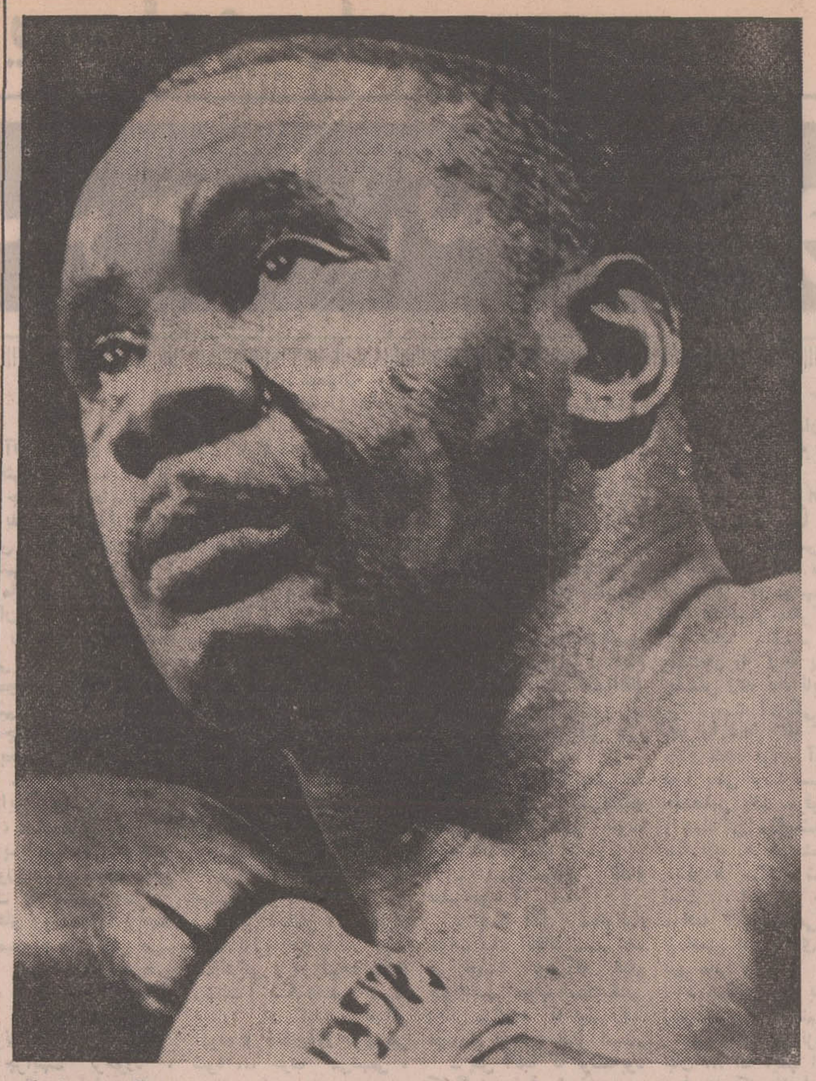

سالهای قهرمانی‌اش باچهره‌های بزرگی‌روبرو شدو پیروزی‌های بزرگی در برابر آنها بدست آورد ازجمله فلویدپاترسون ، کلیلوندویلیامز ، زورافلی ، ادی‌ماشن وروی‌هاریس .

ولی باوجود همه حوادث‌تلخ و شیرین زندگی‌اش ، او که اوائل جوانی‌اش ، بچه‌گنده پین‌بلوف (محل تولدش در آرکانزاس) نامیده می‌شد ، دیروز بطور مرموزی درگذشت و باین ترتیب دفتر زندگی او نیز برای همیشه بسته شد !

و بدین‌سان رویای موقتی‌یك زندگی آرام برای لیستون که کلی او را «خرس‌بدترکیب» نامیده بود از بین رفت و اوباز هم به دنیای سیاه گذشته خود بازگشت !

لیستون تاقبل‌از ششم دسامبر سال ۱۹۶۹ هرگز حاضر به تحقق بخشیدن به شایعه های بسیار بازگشت خود به رینك نشد، لیکن در این روز یکبار دیگر به رینك آمد و پس‌از شکست دردناکش در روندنهم برابر یك بوکسور گمنام به‌نام لئوتیس مارتین برای همیشه رینك را ترك گفت .

سونی لیستون‌در طول‌زندگی ورزشی‌اش پنجاه‌مسابقه داد که بجز سه مسابقه ، دوبار برابر کلی ویکبار در آخرین‌نبردش، در بقیه مسابقاتش با پیروزی رینك را ترك گفت . او درطول

* کلمبوس شاهد چهره زشت ورزش سال ۷۰ بود !
* تابستان ۱۳۵۰ ، سال تولد دوباره حمید شیرزادگان در فوتبال ایران !!
* مرد فوتبال سال ایران کیست ؟!
* جشن تولد قوی‌ترین مرد جهان الکسیف !
* آیاسر طلائی‌ها و پا طلائی‌ها مسئول شکست تیم فوتبال ایران در آسیا هستند ؟!

همه این مطالب با تفسیرو اخبار آخرین رویداد های جهان را همراه با دهها عکس رنگی این شنبه در

مجله‌دنیای‌ورزش

مطالعه فرمائید ، شنبه ها با دنیای ورزش‌دنیای ورزش در دست شماست .

دیشب قرعه‌کشی مسابقات‌فوتبال قهرمانی‌باشگاههای‌ایران‌انجام‌شد

روز جمعه تیمهای پاس، تاج شیراز و برق، پرسپولیس دیدار خواهند داشت

چهار تیم پاس ، برق ، پرسپولیس وتاج شیراز در گروه اول و تاج تهران، تاج آبادان کارگر آبادان و آریامشهددر گروه‌دوم‌قرارگرفتند

ساعت ۵ بعدازظهر روز یکشنبه آینده دو تیم پرسپولیس و پاس‌در برابر هم قرار خواهند گرفت

بعدازظهر روز گذشته در محل فدراسیون فوتبال، قرعه‌کشی دور مقدماتی مسابقات فوتبال قهرمانی باشگاه های ایران که از روز جمعه (فردا) در استادیوم امجدیه‌آغاز خواهد شد انجام شد . طبق قرعه‌کشی انجام شده دسته‌بندی تیم هااز این قرار است :

گروه اول ـ پاس ، برق ، پرسپولیس و تاج شیراز

گروه دوم ـ تاج تهران ،تاج آبادان ، کارگر آبادان وآریا مشهد .

برطبق تصمیم فدراسیون فوتبال کشور دورمقدماتی این‌مسابقات دوره‌ای انجام خواهد شد و دو تیم صدر هر گروه دیدار های دور بعد را بطور ضربدر انجام خواهند داد . برنامه مسابقات دور مقدماتی از این قراراست:

جمعه ۱۸ دی :
ساعت ۳ بعدازظهر ـ پاس تهران و تاج شیراز
ساعت ۵ بعدازظهر ـ برق و پرسپولیس
شنبه ۱۹ دی :
ساعت ۳ بعدازظهر ـ تاج تهران و آریای مشهد
ساعت ۵ بعدازظهر ـ تاج آبادان و کارگر آبادان
یکشنبه ۲۰ دی :
ساعت ۳ بعدازظهر ـ برق و تاج شیراز
ساعت ۵ بعدازظهر ـ پرسپولیس و پاس
دوشنبه ۲۱ دی :
ساعت ۳ بعداز ظهر ـ تاج آبادان و آریای مشهد
ساعت ۵ بعداز ظهر ـ تاج تهران و کارگر آبادان
سه‌شنبه ۲۲ دی :
ساعت ۳ بعدازظهر ـ پرسپولیس و تاج شیراز
ساعت ۵ بعدازظهر ـ پاس و برق
چهارشنبه ۲۳ دی :
ساعت ۳ بعدازظهر ـ کارگر آبادان و آریای مشهد
ساعت ۵ بعدازظهر ـ تاج تهران و تاج آبادان
پنجشنبه ۲۴ دی ـ استراحت
جمعه ۲۵ دی ـ مسابقات‌نیمه نهائی
شنبه ۲۶ دی ـ استراحت
یکشنبه ۲۷ دی ـ مسابقه‌فینال

در روز های استراحت‌مسابقات رده بندی برای مقام های‌پنجم تا هشتم انجام خواهد شد .

کمك هزینه تحصیلی به دانش آموزان دوره دوم دبیرستانهای تهران

نیروی هوائی شاهنشاهی بدانش آموزان کلاس های دوره دوم دبیرستان های پسرانه تهران که در رشته های طبیعی‌و ریاضی به تحصیل‌اشتغال دارند و مایلند پس‌از اخذ دیپلم وارد دانشکده افسری (خلبانی) شوند چنانچه واجد شرایط مشروحه زیر هستند کمك هزینه تحصیلی به مبالغ مندرج در پائین می‌پردازد .

الف‌ـ شرایط دریافت کمك هزینه تحصیلی
۱ـ تابعیت دولت شاهنشاهی ایران .
۲ـ تناسب اندام و صحت مزاج طبق گواهی بهداری نیروی هوائی .
۳ـ متدین به‌یکی از ادیان رسمی (اسلام ، زرتشتی ، مسیحی ، کلیمی)
۴ـ متعهد شدن برای ورود به دانشکده خلبانی پس از اخذ دیپلم متوسطه .
۵ـ حداکثر وحداقل سن‌برای دانش‌آموزان سال چهارم ۱۶تا ۲۰ سال و کلاس پنجم ۱۷ تا ۲۱ سال و کلاس ششم ۱۸تا ۲۲ سال تمام .
۶ـ ارائه گواهی حسن اخلاق از دبیرستان مربوطه .
۷ـ دارا بودن حداقل نمره ۱۵ از دروس ریاضی و فیزیك .

ب‌ـ میزان کمك
بدانش آموزان سال چهارم ماهیانه ۱۵۰۰ ریال و سال پنجم ماهیانه ۲۰۰۰ ریال و سال ششم ۲۵۰۰ ریال به‌عنوان کمك‌هزینه تحصیلی پرداخت میشود .

ب‌ـ مزایا
۱ـ دانش‌آموزان در تعطیلات‌تابستانی بافنون‌خلبانی آشنا شده و از کلاس های انگلیسی‌نیروی هوائی بطور رایگان استفاده خواهند نمود .
۲ـ دانش‌آموزان طبق برنامه های تنظیمی‌از امکانات تفریحی و اردوگاه های نیروی هوائی استفاده خواهند نمود .

داوطلبان می‌توانند برای کسب اطلاعات‌بیشتر ازتاریخ آگهی همه روزه باستثنای روزهای تعطیل و پنجشنبه ها باردست داشتن شناسنامه عکس‌دار و ۶قطعه عکس ۳در۴ و گواهی اشتغال به‌تحصیل از دبیرستان مربوطه از ساعت ۷الی ۱۵ـ۳۰ به مرکز آموزش های هوائی واقع در جاده قبران نو ایستگاه فرودگاه واز ساعت ۱۶ الی ۱۹ به‌مرکز آموزش فنون هواپیمائی کشور ایران واقع در خیابان شاهرضا جنب سینما بلازا مراجعه نمایند. م‌الف ۹۷۷۴

۱ـ۱۵ نیروی هوائی شاهنشاهی

آگهی استخدام رسمی دعوت به مصاحبه

دارائی ایلام

برای تصدی مشاغل‌مالیاتی و هزینه گروه۴ (تخصص‌مالی)

۱ـ عبدعلی پورمنصوریان

برای تصدی مشاغل مختلف اداری‌گروه۲ (غیردیپلم)

۱ـ مهدی موسوی

افرادیکه نام انان در این اگهی ذکر شده و سن‌انان در موقع ارسال تقاضا بیش‌از۲۶ سال نبوده درصورت تمایل باستخدام وانجام خدمت در حوزه مورد نیاز باید حداکثر تا تاریخ بیست‌و چهارم دیماه ۱۳۴۹ با همراه داشتن اصل ورونوشت مدارك بشرح زیر .

۱ـ اصل شناسنامه
۲ـ اصل مدرك تحصیلی بانضمام یکبرك فتو کپی یارونوشت
۳ـ اصل دفترچه پایان خدمت وظیفه یا معافیت دائم بانضمام یکبرك رونوشت یافتو کپی
۴ـ برك عدم سوء پیشینه کیفری که تاریخ‌صدور ان در دیماه سال جاری باشد یکبرك .
۵ـ سپردن تعهد مبنی‌برعدم اشتغال درسایر وزارتخانه ها و موسسات وابسته بدولت و تضمین کافی دائر بقبول و انجام‌خدمت در محل مورد نیاز وزارت دارائی برطبق فرم مخصوص که در ادارات موجود است یکبرك .
۶ـ ۱۲ قطعه عکس ۴×۳ برقی

در تهران باداره امور استخدامی کل کارگزینی واقع در خیابان باب‌همایون کاخ‌وزارت دارائی مراجعه نمایند تا پس از رسیدگی و تطبیق مدارك با اصل برك درخواست کار راتکمیل نموده مشغول کار شوند کارمندان مورد نیاز که‌نام انان درردیف یك این‌اگهی ذکر شده یکدوره کوتاه مدت اموزشی قبل از خدمت برای اشنائی بامور مربوطه در تهران طی خواهند نمود استخدام رسمی ازمایشی انان موکول بگذراندن دوره کلاسر های مذکور در مرکز و توفیق در امتحانات اموزشی خواهد شد افرادیکه نام انان در بند ۲(گروه ۲غیر دیپلم) ذکر شده چون نیازی به‌اموزش علمی ندارند پس‌از تسلیم‌مدارك فوق‌الذکر یکماه در مراکز مورد نیاز تحت نظرروسا ومسئولان مربوطه کاراموزی عملی خواهند نمود تا در صورت مطلوب بودن نحوه کار استخدام ازمایشی پذیرفته شوند م‌الف ۱۰۴۵۲

مدیرکل کارگزینی وزارت دارائی ـ وارسته

۱ـ۲ ۶۵۸۰۸ـ۱

بقیه ازصفحه ۱۴
۸ـ مرتضی سلطانی دهنوی
۹ـ محمد وکیل صمد
۱۰ـ مرتضی چلوئی
۱۱ـ محمد مهدی محمد باقری
۱۲ـ حسین رضائی زواره
۱۳ـ حسین عمومی

برای تصدی مشاغل مختلف اداری‌گروه۲ (غیردیپلم)

۱ـ رضا نجفی

دارائی زنجان

برای تصدی مشاغل‌مالیاتی وهزینه‌گروه۴ (تخصص‌مالی)

۱ـ مهدی ذبیحیان

ذخیره

۱ـ فرخ زرنانی

دارائی لرستان

برای تصدی مشاغل‌مالیاتی و هزینه گروه۴ (تخصص‌مالی)

۱ـ صیدعلی قرابی‌پور

ذخیره

۱ـ جهانگیر خزائی

برای تصدی مشاغل مختلف اداری‌گروه۲ (غیردیپلم)

۱ـ محمد رحیم شریعتی

دارائی بندرعباس

۱ـ رضا دوراندیش

برای تصدی مشاغل مختلف اداری‌گروه۲ (غیردیپلم)

۱ـ محمد قلیان

ملزومات کلیه وزارتخانه‌ها در وزارت مالیه تمرکز داده میشود

چهل سال قبل در همین روز

از طرف وزارت مالیه متحدالمالی بعموم ادارات محاسبات وزارتخانه‌ها صادر گردیده که صورت جامعی از احتیاجات خود تهیه کنند و بکمیسیونی که تحت ریاست مسیوفری رئیس کل محاسبات وزارت مالیه تشکیل میگردد ارسال دارند و در آینده کلیه احتیاجات ملزوماتی در یك جا متمرکز باشد. از جمله اقدامات این کمیسیون خرید کاغذ مورد احتیاج است که در خارجه بمناقصه گذارده شده است تا با رعایت صرفه و صلاح خریداری شود.

پیشنهاد وزارت مالیه بمجلس

وزارت مالیه برای تدارك ملزومات وزارتخانها وادارات درسال آینده ماده واحده ذیل را تقدیم مجلس نمود:

ماده واحده ـ وزیر مالیه مجاز است برای تهیه قسمتی از لوازم دفتری و مطبوعات و غیره که باید در اول سال جدید بودجه‌ای حاضر باشد و تاخیر تهیه آن بانتظار تصویب بودجه سال آینده موجب اختلال موثری درجریان عمومی اداری میشود تا حدود دویست هزار تومان از محل عایدات جاری ۱۳۱۰ برای مخارج اداری که اعتبار آن در بودجه های سال ۱۳۱۱ پیش‌بینی خواهد شد تادیه نماید.

صنایع کوچك و بزرك وتشکیل شرکت‌ها

در جلسه اطاق تجارت مذاکره شد که چون تاسیسات صنعتی کوچك از نظر فواید اجتماعی واقتصادی قابل اهمیت نبوده و ماشین های کوچك دستی و امثال آن قادر نخواهد بود که احتیاجات داخلی را مرتفع سازد لذا موضوع خریداری ماشین های بزرك مورد توجه قرار گرفت و چون این منظور جز با تشکیل شرکت های بزرك تجارتی و صنعتی عملی نخواهد بود تصمیم گرفته شد اطاق تجارت تجار و سرمایه داران را تشویق به تشکیل شرکت های بزرك نمایند و دولت هم لازمه مساعدت را باین شرکتها بنماید تا بتوانند در صنایع بزرك اقدام کنند.

لغات اجنبی درزبان فارسی

روحی

وقتی در مجلس شورای ملی لایحه استخدام مادام هس تبعه دولت فرانسه برای معلمی ومدیری مدرسه دارالمعلمات با حقوق سالیانه یکهزار وهشتاد تومان بعلاوه ۱۸۰ پهلوی مطرح بود آقای روحی کرمانی ازفرصت استفاده کرده در باره اهمیت تربیت محصلین و مراقبت مسئولان مدارس در جلوگیری ازرفتارسوء آنهاصحبت کرد و در باره نفوذ لغات خارجی در زبان فارسی گفت: لغات اجنبی که بدتر از قشون اجنبی است وارد زبان ما میشود و ارباب جراید هم بی‌لطفی میکنند، چون وظیفه آنها است که تذکر بدهند و خود نیز خودداری از استعمال کنند، بنده عقیده دارم باید یك دائرةالمعارف مثل مصری ها و سایر دول دایر شود وما را از این تنگنای الفاظ بیرون بیاورد. همین آقایان روسای معارف که بولایات میروند میتوانند در شهر ها و دهات لغات فارسی را جمع آوری نموده به مرکز بفرستند و در مرکز هم عده‌ای از دانشمندان و ادبا لغات فارسی را گسترش دهند همانطور که زبان عرب را به آن فصاحت و قواعد در زمان بربریت همینطور تهیه کردند، بهرایل و عشیره مراجعه و سئوال میکردند که مثلا شما به شیر چه میگوئید و بالاخره پس از جمع آوری لغات و اصطلاحات زبان عرب را یك صورت جامع و فصیح در آوردند.

اجرای قانون توحید اوزان

وزارت پست وتلگراف بموجب دستور هیئت دولت برای اجرای قانون توحید. اوزان و مقادیر (سیستم ـ متریك) در نظر دارد که درسال آتیه سیستم اوزان جدید را در ادارات و دفاتر پستی و سرویس های حمل و نقل پست در کلیه ولایات بموقع اجرا بگذارد.

سنك فرش خیابان ها

کف سازی خیابان پهلوی از چهار راه بسمت بالاتا نزدیکی ساختمان جدید بلدیه خاتمه یافته و بیش از یکصد متر سنك فرش شده است. این سنك فرش عبارت از سنك های تراش مربع مستطیل میباشد و در نظر گرفته شده است پس از خاتمه سنك فرش این خیابان درصورتی که خوب بود سایر خیابانها را که خیال داشتند اسفالت کنند بجای اسفالت سنك فرش نمایند.

اولین خانم پیانوزن کیست؟

در سالون سینما سپه ضمن تماشای دو پرده کمدی و یك پرده رقص که یکنفر آرتیست کوچولو (دختر هفت ساله) موسوم به هاتیده رل مهم آن را عهده‌دار است معلوم خواهد شد و روی صحنه می‌آید.

شبانه روزی برای محصلین

برای نگاهداری محصلین جدید تا ده نفر درموسسه شبانه‌روزی محصلین واقع درخیابان شاهپور کوچه حمام شاهزاده محلی تهیه نموده اشخاصی که میخواهند از پیشرفت تحصیل و حسن اخلاق فرزندان خود مطمئن باشند بموسسه مزبور مراجعه نمایند.

خیاط توسط جامعه بارید

باشتراك ملوك خانم ضرابی کاشانی در سالن سینماسپه معرض نمایش گذارده میشود.

ملوك ضرابی

(نقل از اطلاعات ۱۷ دیماه ۱۳۱۰)

دو کلمه از قول همشهری خوش حساب!

از: فتحعلی تاجبخش

انتقاد

خیلی از مردم هستند که چند کلمه‌ای حرف حساب دارند و با وجود آنکه این چند کلمه حرف روی فلبشان فشار می اورد، ناراحتشان می کند، فشار خونشان را بالا میبرد از ان دست بردار نیستند تا غائبت کسی را پیدا کنند، عقده های دلشان را برایش بگشایند و راحت شوند. انوقت دیگر مجبور نیستند دندانهای خود را برروی لبها فشار اورند و یا ناخنها را بداخل گوشت فرو برند. این چند کلمه را داشته باشید تا بعد...

ازینجمله یك «همشهری خوش حساب» است بنام آقای اصغر شکوفی. میدانید که این عنوان چشمگیر غرورانگیز و افتخار امیز را شهرداری تهران سال گذشته به طبقاتی از مردم تهران التفات کرده است. این لقب به کسانی تعلق میگرفت که عوارض نوسازی خود را پیش از انقضای مهلت مقرر میپرداختند و آنزمان بر طبق گواهی شهرداری اغلب مودیان، عوارض نوسازی را بموقع پرداختند «بماند که با چه مصیبتی تهیه کردند» و در عوض شهرداری هم گفت «بچه ها متشکریم»!

در یك زمان محدود، بدون پیش بینی قبلی و تهیه امکانات راستی راستی خیلی دیدنی بود که همشهری خوش حساب با چه فشاری خودش را می انداخت بداخل محوطه مورد نظر برای تکمیل پرونده وچه صفها که می بست و از صبح تا غروب معطل می ماند تا عوارض را بدهد و جایزه ولقب خوش حسابی را بگیرد. بگذریم، وقت مقرر تمام شد وهمشهری خوش حساب دلش آرام گرفت که به شهرداری بدهکار نیست. بعلاوه یك نمره «بیست» از اولیای امور شهر دریافت کرده است. معهذا یکی از همین همشهری های خوش حساب نامه‌ای برای روزنامه فرستاده است که از فضا بدست من افتاد. داغ دلم را تازه کرد. اجازه بفرمائید عینا مطالب نامه آقای علی اصغر شکوفی خواننده عزیز روزنامه اطلاعات را خدمتتان معروض بدارم:

«در سال ۱۳۴۸ برای پرداخت عوارض متعلقه خانه مسکونی‌ام (پلاك ۹ر۲۱۵۰ بخش ۱۰) به سازمان درامدنوسازی مراجعه کردم و پس ازسه روز دوندگی و تشکیل پرونده‌ای به شماره ۱۹۴۷ طبق محاسبه سازمان مزبور مبلغ ۲۴۵۹ ریال عوارض آن سال را پرداخته برك مفاصا حساب دریافت کردم. چند روز قبل ابلاغیه‌ای ازطرف سازمان درامد نوسازی دریافت نمودم که لازم است نسبت به پرداخت مبلغ ۴۵۰۹ ریال عوارض سال جاری اقدام کنم، به‌واحد درامدنوسازی متمرکز درشهرداری ناحیه یك مراجعه کردم. پرونده را از بایگانی خارج و مجددا محاسبه کردند و فیشی بدستم دادند که مبلغ ۴۱۰۵ ریال بانك بپردازم قبض پرداختی و مفاصاحساب سال گذشته را ارائه وتذکر دادم که براساس اگهی‌های منتشره در جراید، ارزیابی اراضی و منازل که درسال ۴۸ انجام شده برای مدت پنج سال معتبر است و مودیان هر سال می توانند با توجه به مبلغ پرداختی سال ۴۸ بدهی خود را با کسرده درصد جایزه خوش حسابی بپردازند. بنابراین در حالی که در وضع ملك بنده تغییری حاصل نشده است به چه علت بجای معادل ۲۴۵۹ ریال پرداختی سال ۴۸ باید امسال ۴۱۰۵ ریال بپردازم؟ گفتند سال گذشته از زیر ـ زمین منازل عوارض دریافت نمیشد ولی در سال جاری دستور داده‌اند که محاسبه و وصول شود. گفتم اولا این دستور بامفاد آگهی های منتشره مباینت دارد، ثانیا مقررات جدید شامل زمان گذشته نمیگردد، ثالثا عوارض ۸ متر زیر زمینی که بنده دارم مبلغ ۱۸۴۶ ریال نمی شود. رابعا در متن وحاشیه مفاصا حساب سال گذشته که بمن تسلیم شده عبارت «علی‌الحساب» و یا جمله «اشتباه قابل برگشت است» قید نشده و بعقیده من معتبر میباشد. متاسفانه هیچکدام ازاین استدلال ها موثر واقع نشده و پرونده مربوطه رابه سازمان مرکزی درآمدنوسازی ارسال داشتند. ناچار به سازمان مزبور مراجعه وپس از دو روز معطلی و تجدید محاسبه مبلغ ۷۱۸ ریال بابت بقیه عوارض سال ۴۸ و مبلغ ۲۹۷۷ ریال بابت عوارض سال جاری (مجموعا ۳۶۹۵) ریال دریافت نمودند و مفاصا حساب صادر کردند ولی دراین مفاصا ـ حساب جمله «اشتباه قابل برگشت است» نیز قید گردیده و این کلی باعث نگرانی بنده گردید. زیرا در حالی که در مفاصای سال قبل جمله (اشتباه قابل برگشت است) قید نشده بود مبلغ ۷۱۸ ریال بابت اشتباه حساب مزبور از من وصول کردند و مبلغ ۲۴۵۹ ریال عوارض تعیین شده برای سال ۴۸ را که باید تا پنج سال ثابت باشد به مبلغ ۲۹۷۷ ریال ترقی دادند و اکنون که در مفاصای سال جاری این جمله قید شده، سال آینده چه حسابی برایم خواهند ساخت؟ و بادر نظر گرفتن این که در وضع ساختمان و مقدار زمین تغییری حاصل نشده و مقرر بوده است ممیزی منازل فقط یکبار انجام شود و ضوابط محاسبه نیز معلوم و برای ۵ سال ثابت است، نمیدانم علت این اختلاف ـ محاسبه برای چیست؟

و بالاخره معلوم نیست که از محاسبه و دریافت قطعی مبلغ ۲۴۵۹ ریال بابت سال ۴۸ و اخطار پرداخت مبلغ ۴۵۰۹ ریال بابت سال ۴۹ ومطالبه ۴۱۰۵ ریال واحد نوسازی شهرداری ناحیه ۱ و دریافتی مبلغ ۳۶۹۵ ریال سازمان درآمد نوسازی از اینجانب کدام صحیح است؟»

ملاحظه میفرمائید؟ آقای علی اصغر شکوفی همشهری خوش حساب علاوه برخوش ـ حسابی خیلی هم خوش اخلاق هستند، مکررا و بجهات مختلف به شهرداری ناحیه و سازمان درآمدنوسازی مراجعه کرده‌اند و هیچ گله‌ای هم ندارند، فقط دلشان میخواهد بدانند اختلاف موجود در این ارقام بچه دلیل است؟ فقط دو کلمه حرف حساب دارد که آقاجان، این همشهری خوش حساب برای زندگی خصوصیش هم حسابی دارد، کتابی دارد.

با این مختصر حقوق برای احتیاجات خانه و خانواده بودجه‌ای در نظر میگیرد و البته مخارجی هم سوای هزینه های روزمره دارد که یکی از اقلام آن عوارض نوسازی است.

چه دلیل دارد که این همشهری خوش حساب را پیش زن و بچه و بقال سر گذر بد حساب میکنید؟ مگر شهرداری با مردم شوخی دارد که یکروز بگوید این و روز بعد بگوید آن. بله؟!

در حمام نمره مواظب سوراخ سقف باشید ...

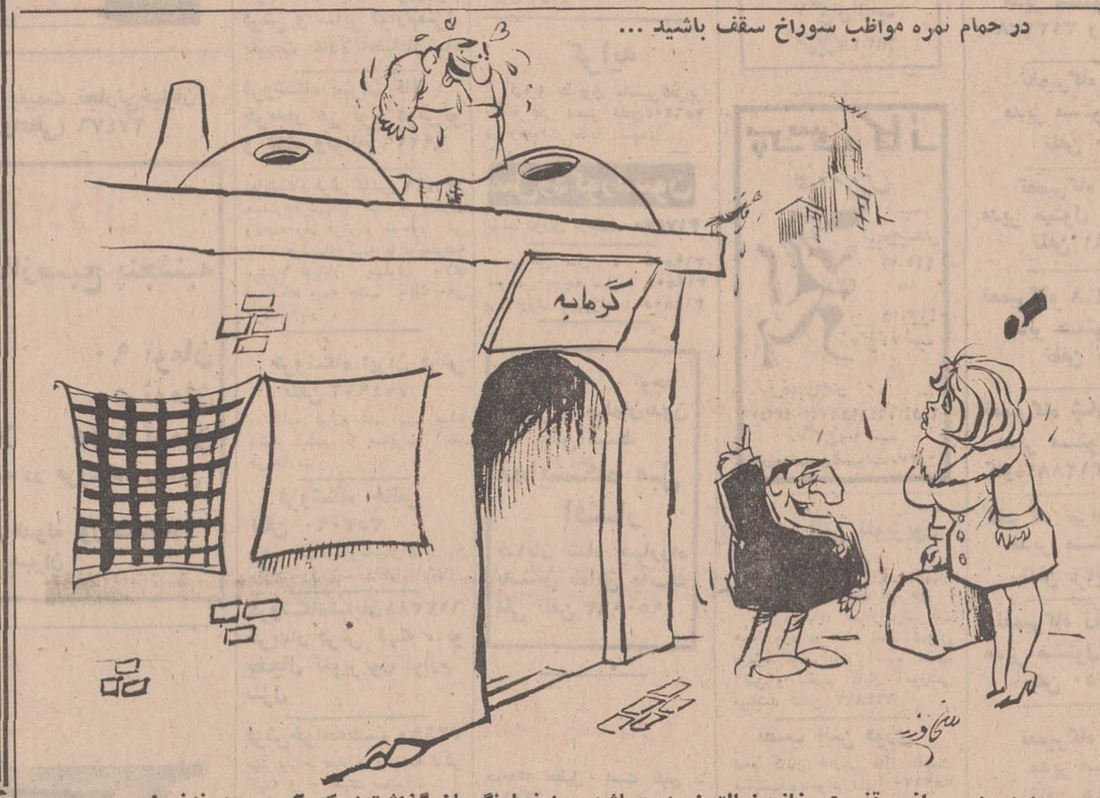

ـ درمورد سوراخ سقف هم خانم خیالتون راحت باشد، اونجا نگهبان گذاشته‌ایم که کسی دید نزنه! ...

همه روزه ازساعت ۶ تا ۷ بعد ازظهر نظریات شماره را منعکس می کنند

اطلاعات مردم

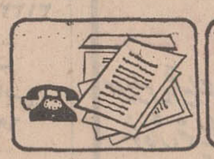

تاسف اغلب رانندگان اتوبوس‌های شرکت واحدهم در داخل شهر تهران این اشتباه را مرتکب میشوند که بعلت تراکم وسائط نقلیه و کندی ترافیك در شهر زننده بودن آن زیاد محسوس نمیشود ولی بهرحال یك اشتباه مسلم است.

در هرحال خیلی بجا خواهد بود که مسئولین اداره راهنمائی و رانندگی و مخصوصا مسئولین پلیس راه در اینمورد توجه خاصی مبذول و این قبیل رانندگان را بهر قسم که صلاح بدانند بطرز صحیح استفاده از چراغهای راهنما وادار نمایند تا این نقیصه چشمگیر بالاخص پیش چشم خارجی‌ها که به کشور ما می‌آیند مرتفع گردد.

پرویز آزمون

طرحی برای خیابان ونك

۳۱۱۰۸۰

من ساکن ونك هستم، و برای کسانی که در تهران شلوغ بسر میبرند این توهم وجود دارد که در منطقه‌ای آرام بسر میبرم و خستگی روزانه در سایه آرامشی که شبها در این محل وجود دارد از تن خارج میکنم، در حالیکه اگر این موضوع مصداق هم داشته باشد مربوط به چند سال قبل می‌باشد، مربوط بزمانی است که خیابان ونك بصورت امروز درنیامده بود، زیرا در حال حاضر در این خیابان تنك مدرسه عالی دختران با چهارهزار شاگرد و بیش از یکهزار وسیله نقلیه وانستیتو تکنولوژی ونك با کلی کارمند و دانشجو و یك کارخانه داروسازی بارفت وآمد ممتد و تعداد زیادی کارمند و باشگاه شهربانی و باشگاه ژاندارمری با برگزاری میهمانیها و عروسی‌های همه شب وسینما دراوین ونك و خیابان دوطرفه که ار ۱ مداد تا بازهم بامداد فردا مرتب دراشغال رفتو آمدکنندگان است ساکن هستم جالب اینست که پیاده‌رو های این خیابان تنك و پررفتو آمد حتی هموار هم نیست و صدای رفتوآمدو برگزاری میهمانیها و برنامه های موسسات احداثی در این خیابان آنی اعصاب اهالی را راحت نمی‌گذارد، خوب بحمدالله پیشرفت کرده‌ایم و اینهمه سرمایه گذاری شده است، ولی آیانبایستی برای استراحت و رفت‌وآمد ساکنین این خیابان هم فکری بشود. اهالی این خیابان هم مانندسایرین بچه‌دبستانی دارند، خودشان صبح تاشب کار می‌کنند، احیانا درخانه بیمار دارند و طاقت اینهمه سروصدا را ندارند، لذا تقاضا میشود طرحی در این خیابان پیاده‌شود که آسایش ساکنین نیز تامین گردد.

فاطمه رضائی

۳۱۱۰۸۰

منظره جلوی منزل!

در قسمت خاکی خیابان جیحون آنجا که خیابان به صورت خاکی باقیمانده و منشعب از خیابان بابائیان میشود بصورت زباله‌دانی شهرداری درآمده است و تاسف من در اینست که منزل من درست مقابل زباله‌دانی شهرداری قرار گرفته وبدین ترتیب سلامت اهالی این منطقه در خطر بروز بیماری های مختلف قرار گرفته است، لذا از مقامات شهرداری تقاضا میشود بخاطر رعایت بهداشت اهالی این زباله ـ دانی را از این محل انتقال دهند.

شفیعی

۳۱۱۰۸۰

محبت کنند

در انتهای خیابان اتابك روبروی مسگرآباد تا ۱۵ متری سید ملك خاتون را در حال اسفالت کردن هستند که از این بابت متشکریم، ولی اگر لطف خود را کامل کنند و مقدار ۱۰۰ متر مسافت باقی مانده که انتهای ۱۵ متری سید ملك خاتون میشود به اسفالت فعلی اضافه کنند، واقعا محبت فوق‌العاده‌ای در حق ساکنین این منطقه که سالهاست که درگرد وخاك وگل و شل قرار دارند شده است.

شهبازی

چشمك عوضی!

مدتی است که بمنظور هم آهنگ کردن علائم راهنمائی و رانندگی ما باعلائم بین‌المللی جدیت زیادی از طرف مسئولین مربوطه بعمل می‌آید که هنگام آزمایش رانندگی این نکته کاملا محسوس میباشد ولی متاسفانه علیرغم این کوششها یك موضوع درست برخلاف آنچه که در همه جای دنیا عمل میشود بین اکثر رانندگان مارایج است و کسی هم توجهی به آن ندارد و حال آنکه از نقطه‌نظر صحیح راندن بویژه در خارج از شهر کمال اهمیت راهم دارد. این نکته اشتباه در علامت دادن راننده‌ها بوسیله چراغهای چشمك زن راهنمای اتومبیل است در مواقعی که با سبقت وسیلهٔ نقلیهٔ عقبی موافقت خود را ابراز میدارند. زیرا بر طبق مقررات جاری و بین‌المللی وقتی که راننده یك اتومبیل متوجه میشود که بوسیلهٔ پشت‌سر قصدسبقت دارد و این سبقت را نیز مجاز میداند باید وسیلهٔ نقلیهٔ خود را بحداکثر سمت راست جاده هدایت وبا چشمك زدن چراغ راهنمای سمت راست خود به اتومبیل عقبی اجازهٔ سبقت بدهد. متاسفانه این رویه بین اکثر رانندگان کشور ما بویژه رانندگان اتوبوسهای بیابانی و کامیونها کاملا بعکس‌عمل میشود بدین معنی که رانندهٔ وسیلهٔ نقلیه‌ای که در جلو قرار گرفته با چشمك‌زدن چراغ راهنمای سمت چپ خود این اجازه را به ماشین عقبی میدهد و مفهوم صحیح این عمل این است که تا چشمك زدن چراغ سمت چپ قطع نشود اتومبیل عقبی حق سبقت ندارد. حال تصور میفرمائید یکنفر که تازه از خارج وارد کشور ماشده ودر بیابان پشت‌سر یکی از این قبیل رانندگان قرار گرفته بیچاره باید تارسیدن بمقصد همچنان در پشت‌سر این رانندهٔ ماشین بماند و احیانا اگر وسیلهٔ نقلیه جلوی یك کامیون دیزل دودکن باشد حال وروز سرنشینان اتومبیل عقبی معلوم است. باکمال

معاینه برای تعیین خرج

چندی قبل تصمیم گرفتم برای وقت گذرانی درایام بیکاری وسرگرمی بچه ها یك دستگاه تلویزیون بخرم وبرای همین منظور شروع به تحقیق کردم تا بهترین نوع آنرا انتخاب کنم وبالاخره بنا بتوصیه یکی از همکاران یك دستگاه تلویزیون ... را خریداری نمودم البته دلم هم‌خوش بود که یك تلویزیون حسابی و مدرن گیر آوردم وآنرا از نماینده اصلی خریداری کرده‌ام. هنوز یك هفته از کار آن نگذشته بود که ناگهان صفحه تلویزیون سیاه گردید و تصویر و صوتش قطع شد. یکه خوردم و عرق سردی برپیشانی‌ام نشست باخود گفتم (خدایا نکند لامپ تصویر سوخته باشد) بشرکت ... مراجعه کردم جمعیت زیادی در آنجا موج میزد. دردست وکنار هر نفر اشیائی از قبیل تلویزیون.. رادیو .. ضبط‌صوت وگرام وغیره بچشم میخورد قیافه همه حاضرین ناراحت بود ... آقائی که یك دستگاه تلویزیون ماشینی همراه داشت مرتبا با صدای بلند میگفت هنوز چندروز از کار این دستگاه فسقلی نمیگذرد که دوبار آنرا جهت تعمیر آورده‌ام.

درگوشه سالن تابلوئی را که چندنفر از مراجعین مشغول مطالعه آن بودند نظرم را جلب کرد جلو رفتم تا از مضمون آن مطلع شوم. روی تابلو با خط بسیار زیبا و درشت نوشته شده بود ...

- ۱ـ معاینه برای تعیین خرج تلویزیون ۴۰۰ ریال
- ۲ـ معاینه برای تعیین خرج رادیو ۲۵۰ ریال
- ۳ـ معاینه برای تعیین خرج ضبط‌صوت ۲۵۰ ریال
- ۴ـ معاینه برای تعیین خرج گرام ۱۵۰ ریال
- ۵ـ معاینه برای سایر لوازمات که نامشان برده نشده طبق نظر متخصصین شرکت خواهد بود.

باخود حساب کردم و جمعیتی را که هر لحظه در سالن افزوده میگردید بحساب آوردم دیدم فقط همین پولهای معاینه کافی است که سرمایه این شرکت راصد چندان کند و مخارج و فروش محصولاتشان باقی بماند. فکر میکنم این موضوع قابل توجه باشد. ازاین جهت از مقامات مسئول استدعا مینمایم به مسئولین این شرکت‌ها آموزش لازم را بدهند که کمی با مردم کنار بیایند وبی‌جهت این همه خرج تراشی برای خریداران محصولاتشان نکنند.

محمد نیرومندی

جدول کلمات متقاطع

شماره ۴۹۲۹

افقی:

۱ـ از مرکبات است و برای بیماران تجویزش کنند ـ سوغات معروف ملایر
۲ـ گاهی باعصبانیت بارد ـ تازه وجدید ـ از معاونان هیتلر که هنوز اثری از او نیافته‌اند
۳ـ دوروئی کردن ـ از اعضاء درونی گوسفند
۴ـ صفت سنك ۴ ـ ضربه با سر در فوتبال ـ آشفتگی
۵ـ است و حال عاشق نامهربانی کشیده ـ نوعی کلبه باشد
۶ـ شهری در استان اصفهان ـ به‌شتاب رفتن ـ ضمیر مفرد
۷ـ خالی در ورق ـ ضمیریست ـ ازانواع زغال طبیعی ـ پائین‌تر
۸ـ نیروسنج ـ از گاز های قابل اشتعال ۸ ـ بیرق است وعلم لشکر ـ نفی عرب ـ سمتی در بازی فوتبال
۹ـ بسیار خورنده ـ کاریکه اساسش بف‌نم زدن است!
۱۰ـ صدمه و چشم زخم ـ حرف شرط ـ از کلمات تنبیه ـ برای گم کردنش، نعل وارونه زنند
۱۱ـ متصرف قسمت اعظم جهان ـ بلند و مرتفع ـ نام اسب خسروپرویز پادشاه ساسانی
۱۲ـ مکر و فسون ـ نوعی پوشش سقف باشد ـ غذای روان
۱۳ـ بزرك قوم ـ یکی از اصول مذهب شیعیان ـ تازه پدید آمده
۱۴ـ برمی‌افرازند تا کشتی حرکت کند ـ از جاشنی های غذائی ـ یکی از سبزیهای خوردنی
۱۵ـ مرض زردی است و بر اثر اختلالات کبدی بروز کند ـ حیوانی است با پوزه و زبان دراز که دشمن سرسخت دانه کش بی‌آزار است!

عمودی:

۱ـ شیرعرب ـ عشقش، بی رنك و ریاست ـ یکی ازمرکبات
۲ـ سردرگم و پریشان ـ کسی که خوب داوری کند ـ خدا شفایش دهد
۳ـ کلمه‌یی که در معنی شبیه کلمه دیگر باشد و دنبال هم نوشته شود ـ شاعر معروف نوپرداز ـ در هنگامه عزا، نیمه افراشته شود
۴ـ از مرغان ماهی‌خوار که شباهت بسیاری به مرغابی دارد ـ مرضی که بیشتر در پا بروز می‌کند
۵ـ باپول زیاد، بیشتر میخورند!
۶ـ سنگریزه ـ ازبردنی ها!
۷ـ اینهم عمرش کوتاه است، چون زندگی درلهوولعب میگذراند
۸ـ ضمیر اشاره
۹ـ عشقش باختنی است ـ آزاد و رها ـ سرخ شده برآتش و تابه
۱۰ـ کمان رستم است و پس‌از باران در آسمان هویدا شود ـ از واحد های پول در قدیم
۱۱ـ آهسته خودمانی ـ نوعی لباس باشد ـ شراب ـ معمولا باپشتك میزنند
۱۲ـ جوانمرد ـ لباسی که در خانه می‌پوشند
۱۳ـ درویش و مسکین ـ بعضی ها به این قائلند ـ دختر عرب
۱۴ـ خوشش شامه نوازد ـ رسم و آئین مغولی ـ اینهم از یکی ازشهر های آذربایجان آمده ـ نوعی خط‌کش باشد
۱۵ـ قدر وقیمت ـ باآن دفع بید از لباس کنند ـ گاهی از سرشکستن مهم تر شود
۱۶ـ ماهی‌گیر ـ ازرنگهای ملیح ـ کسی که صفتی چون حیوان شیرده داشته باشد
۱۷ـ تافیل از پیدایش برق، قدر و منزلتی داشت ـ از فاتحان معروف هند ـ فصیح و بلیغ
۱۸ـ از جویدنی های بی‌پایان ـ پایتختی در اروپا ـ صفت بچه یکی یك‌دانه!

حل جدول شماره ۴۹۲۸

اژدها

۱۱۱

-۲۸۸-

نوشته: احمد احرار

مساعدت بخت که میرزاتقی بهتر از هرکس میدانست چگونه صورت اوضاع‌را بنفع شاه‌صفی تغییر داده‌و شب تیره اورا به‌روز روشنی مبدل ساخته است، در تبریز نیز معجزه دیگری ببار آورد و آوازه کرامات شاه‌صفی را دوچندان کرد.

در بدو ورود به تبریز، میرزا تقی که در کار عمارت و آبادانی شوقی وافر داشت، تبریز را شهری سیل‌گیر یافت و باآنکه مدتها بود شهر براثر خشکسالی تفزده و لب‌تشنه بود، با ملاحظه وضع طبیعی تبریز بنظر وی رسید که هرلحظه ممکن است سیلی برشهر تبریز بتازد و آنرا از صفحه روزگار براندازد.

بمشاهده این وضعیت، میرزاتقی پیشنهاد کرد که برای شهر تبریز چند سیل بند ساخته شود و شاه‌صفی که از استقبال و تجلیل بی‌نظیر تبریزیان سرمست بود بلافاصله مخارج احداث سیل‌بند راحواله کرد و ساختمان سیل‌بندها تحت نظارت وزیر اعظم شروع شد.

میرزا تقی با فریحه و تسلط خاصی که در اینگونه امورداشت کارگران ومعماران شهر را بسیج کرد و ظرف دوماه کار احداث سیل‌بند را تمام کرد. روزهای متمادی میرزا تقی شخصا بالای سر معماران و بنایان می‌ایستاد و در حالیکه شاه صفی سرگرم بلوك گردشی و شکار وتفرج خویش بود، کار ساختمان سیل‌بند را پیش می‌برد.

به‌برکت همت و پشتکار میرزاتقی، سرانجام در زمان کوتاهی که تصور آنهم نمیرفت شهر تبریز دارای سیل بند وسیل برگردان شد. در آخرین روز که عملیات ساختمانی به آخر رسید، شاه صفی به بازدید سیل‌بند پرداخت و آنچه را از حساب عمله و بنا و معمار باقی مانده بود به‌اضافه پاداش مناسبی برای هرکدام تادیه کرد و کار را بنا م‌خود تمام کرد.

سه روز بعد حادثه‌یی که مقدر بود افسانه دیگری از کشف و کرامت شاه‌صفی بسازد، بوقوع پیوست. در مقابل دیدگان حیرت زده تبریزیان، آسمان تبریز که ماههاحتی لکه‌ابری رابخود ندیده بود از ابرهای سیاه پوشیده شد و سپس بارانی شدید باریدن گرفت. بارانی که بفاصله چند ساعت سیلی از پشت سرش جاری گشت و مسیل‌های نوساز را لبالب ساخت.

آشکار بود که اگر سیل‌بندها، آن سیل را مهار نمیکرد و سیلاب مثل گذشته بداخل شهر سرازیر میگشت، فاجعه‌یی بزرك برای تبریز بارمی‌آورد. اما اینهمه حوادث باید روی میداد تا شاه صفی را بعنوان صوفی نجات‌بخش ومعجزه‌گر، محبوب و معبود تبریزیان کند وشهرت کرامات او را به‌اطراف واکناف مملکت برساند.

***

در حالیکه شاه‌صفی با کبکبه وغرور، فارغ از مزاحمت خصمی که خود گرفتار زحمت شده بود، دوران اقامت خود را در تبریز ادامه میداد از جانب گرجستان پیامی بوی رسید. این مکتوب از طرف رستم‌خان سپهسالار ارسال شده بود که اینزمان بعنوان والی و فرمانروای ولایت گرجستان درآن خطه اقامت داشت. رستم‌خان شرحی نوشته بود که لوند خان والی «دادیان» از جریان اتحاد خویش با تهموزث اظهار ندامت کرده و اظهار تمایل کرده است برای اثبات صداقت و اظهار یکجهتی و دولتخواهی همشیره خود را بعقد ازدواج وی در آورد. بااین توضیح رستم‌خان کسب اجازه کرده بود که در صورت موافقت شاه‌صفی، پیام اخلاصمندی لوندخان را پاسخ مثبت داده خواهر او رابنکاح خود درآورد.

مکتوب رستم‌خان را شاه‌صفی با میرزا تقی‌اعتمادالدوله در میان نهاد. میرزا تقی‌نیز این فرصت را برای اظهار مطلبی مغتنم شمرد. چه، از بدو ورود به تبریز میرزا تقی متوجه شده بود که پیربوداق‌خان امیرالامرا وفرمانروای ایالت تبریز نوجوانی بیشتر نیست و این منصب را بعداز مرگ پدرش شاه‌بنده‌خان، بپاس خدمات پدر در حق‌پسر التفات کرده‌اند. حال آنکه در چنان‌شرایطی اقتضا داشت امور ولایت تبریز به مردی کار آزموده سپرده شود تا در صورت تجدید حملات عثمانلو، مانند حکمران نوجوان دست و پای خودرا گم نکرده از خود ابتکار واراده و قدرت نشان دهد. با اینحال میرزاتقی در اظهار این مطلب مدتها تامل کرده بود. زیرا ازآن میترسید که شاه‌صفی بجای پیربوداق‌خان، رقم حکومت بنام یکی از اطرافیان‌جون وخوشامد گوی خویش بنویسد. وقتی شاه‌صفی سخن از رستم خان سپهسالار بمیان آورد، میرزا تقی موقع‌را مناسب‌یافت و گفت:

نیازمندیهای شما

استخدام درمؤسسات

خارجی وشرکتهای داخلی
موسسه زبانهای خارجی بنا بتقاضاهای کمپانیهای خارجی وشرکتهای داخلی جهت

استخدام سکرتر

واجد شرایط دوره‌های جدید
شورت هند عادی و فشرده و ماشین نویسی عادی و A.B;M
صبح وعصرخودرا بدین منظور آغازواز هم‌اکنون
تا ۲۰ دیماه ۴۹ ثبت‌نام مینماید
داوطلبان بعداز اتمام دوره درصورت تمایل
جهت استخدام بسازمانهای معتبر فوق معرفی خواهند شد
خیابان شاه ساختمان آلومینیوم طبقه پنجم
موسسه زبانهای خارجی
تلفنهای ۶۰۶۷۸ و ۶۰۸۲۹

سازمان فنی عنصری
سرکوبورس وتعمیرگاه انحصاری ماشینهای تحریر
اپتیما ، برادر
خیابان لاله‌زار ... تلفن ۳۰۳۲۰۶ ۳۱۰۸۹۹

خوار باز
انواع خواربار جزئی وکلی بقیمت تجارتی خیابان خیام مقابل شرکت تلفن (واعظی) ۲۷۴۷۶

ارزان ترازارزان

فروشگاههای دیانا ازصبح پنجشنبه حراج میکنند :
مانتو ۹۰ تومان
بارانی زنانه ۵۰ تومان
پالتوی ماکسی اعلا ۱۷۵ تومان
همه نوع لباسهای مردانه در فروشگاه روشن موجود است .
۱ـ فروشگاه روشن مخبرالدوله اول شاه‌آباد
۲ـ فروشگاه دیانا کوچه مهران

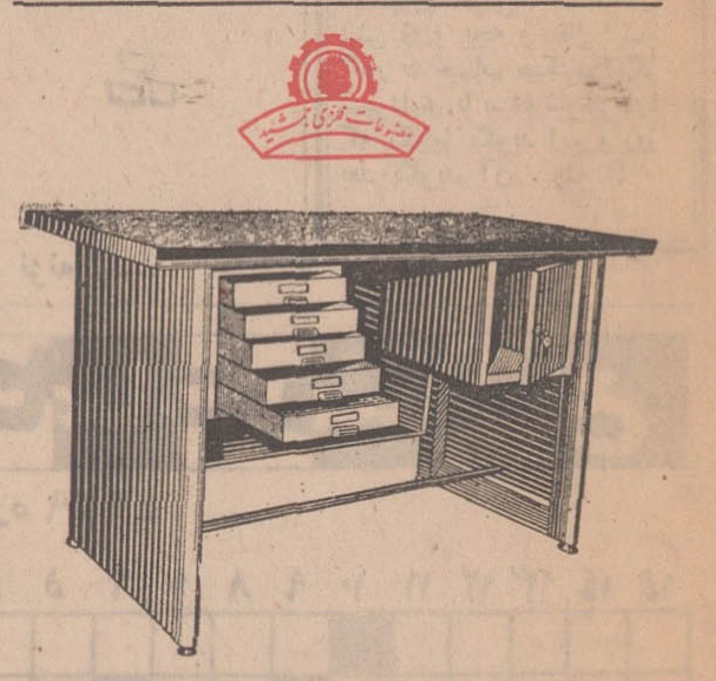

کارخانجات فلزی جمشید

با تلفنهای ۷۵۶۹۸۷ و۷۹۰۶۵۴و۷۷۵۱۰۶ و ۷۷۵۴۰۲ آماده است تاصنایع فلزی ، لوازم اداری وبیمارستان ومنزل را در اسرع وقت با تضمین ۵ ساله دراختیار مشتریان‌محترم‌قراردهد

شرکت نریمیان
وارد کننده مستقیم قطعات ژیان
آدرس : خیابان حشمت‌الدوله غربی ـ چهارراه باستان پلاک ۴۲۲ تلفن : ۹۵۰۱۱۱
فروشگاه شماره ۱ خیابان حشمت‌الدوله چهارراه باستان تلفن ۹۵۰۱۱۱
فروشگاه شماره ۲ پخش یدک خیابان‌ملت پاساژ بازرگانان تلفن ۳۱۴۳۱۱
فروشگاه شماره ۳ مهرگان میدان‌قزوین تلفن ۹۵۵۹۸۲

اثاثیه

خرید

بازرگانی کیهان
تلفن ۸۲۳۷۷۶
خریدار نقدی همه رقم فرش کهنه و نو جهت صادرات روزولت میدان ۲۵ شهریور

فروشگاه فرش طوسی
فرشهای کهنه‌ونوسنگین قیمت شما را جهت صادرات از سایرین بهتر میخرد ، تلفن ۷۵۹۰۲۹

فروشگاه مشرق ۴۹۳۲۷
خریدار قالی و قالیچه نو وکهنه‌ولوازم‌منزل یخچال نفتی و ویترینی واشیاء قدیمی و قبوض بانک کارگشائی .

فروشگاه‌آستارا ـ ۶۶۴۰۲
خریداریخچال برقی‌ونفتی تلویزیون و کلیه لوازم منزل را بقیمت عادلانه خریداریم . شاه چهارراه پیروز .

فروشگاه آسیا ۶۱۲۸۳۲
خریدار یخچال تلویزیون فرش و سایر لوازم‌منزل بقیمت عادلانه‌خیابان‌شاه

فروشگاه تهران کالا
خریدار هر نوع فرش‌نو و کهنه ولوازم ۶۹۲۲۶

نمایشگاه فرش گلشن ۶۳۱۴۳۱
همه‌نوع‌فرشهای کهنه خریداریم و همه رقم فرش‌نو موجود می باشد فرشهای کهنه با نومعاوضه میشود خیابان پهلوی بالای ایستگاه بیمه جنب بانك ملی یوسف‌آباد .

فروشگاه ایران فرش
تلفن ۷۷۴۹۷۲
کلیه لوازم شما بهر مبلغ باشد بیشتر از سایرین نقد خریداریم

فروشگاه خالقی
تلفن ۳۵۲۰۹۰
فرش کهنه‌ونو‌یخچال‌تلویزیون لوازم منزل شما راخریداریم

فروشگاه‌شایان ۶۱۳۳۸۱
خریدار فرش کهنه ، نو یخچال تلویزیون لوازم منزل

فرش‌خواجه‌نصیر ۷۲۶۹۰
بهترین خریدار و معاوضه فرش کهنه و نو جهت صادرات

فروشگاه‌فرش‌دیبا ۴۱۷۳۹
خریدار فرش کهنه و نو

فروشگاه‌بختیاری تلفن۷۵۹۳۲۹
بهترین خریدار کلیه لوازم‌منزل

خریدار فوری یخچال های نفتی تلفن ۴۹۳۹۳

فرش فروردین تلفن۴۳۰۸۵
بهترین خریدار فرش های کهنه و نو .

فروشگاه آرمان تلفن ۶۹۶۲۳
خریدار یخچال برقی و نفتی و تلویزیون قالی و قالیچه

فرش رضوی ۷۶۴۸۰۰

خیر ـ تلفن ۶۹۹۶۰
بهترین خریدار نقدی فرش شما

فروشگاه سعید سرچشمه خرید اثاث خانگی‌و فرشهای سنگین قیمت ۳۱۸۶۶۷و۳۳۳۷۶

فروش دست‌اول

آمپلی فایر تمام‌استریو‌ـ فونیك ۷۵ وات آمریکائی بفروش میرسد .
تلف ن۵۳۶۷۳

OSTAD
کارخانه صنعتی استاد
بایک دنیاتجربه
سازنده مدرن ترین لوازم دفتری
صندوق نسوز
باقیمت استثنائی
مدل ۱۵۰کیلوئی ۲۵۰۰ ریال
مدل ۲۵۰کیلوئی ۳۵۰۰ ریال
مدل ۳۵۰کیلوئی ۴۵۰۰ ریال
مدل ۴۵۰کیلوئی ۶۵۰۰ ریال
مدل ۵۵۰کیلوئی ۷۵۰۰ ریال
نمایشگاه و دفتر مرکزی :
خیابان فردوسی شماره ۷۷ ـ تلفن ۳۱۲۶۵۰ ۳۱۱۹۹۵

فروش دست‌دوم

مزون شهرام
بعلت مسافرت یکی‌از مشتریها انواع پالتو و لباسهای خارجی دست دوم‌به قیمت‌مناسب‌بفروش میرساند آریامهر کاشی ۲۵۰ تلفن ۶۲۹۳۸۰
آـ ۸۰۵۲

کرایه

کرایه هر نوع ماشین‌تحریر بنگاه فنی ناصر تلفن۷۵۶۲۰۵ دروازه‌دولت مقابل سعدی

مبل ودکوراسیون
پرده دوری ارجمند ۲۱۷۳۷۰
پیراهن مبل : ۳۱۹۵۰۵
تعویض پارچه مبل : ۳۱۹۵۰۵
پرده‌دوزی شهرزاد : ۳۱۹۵۰۵

توجه توجه
عالیترین مبلمان‌بدون پیش قسط
نمایشگاه مبل افشار
خیابان شاه چهارراه باستان مقابل بانك ملی تلفن ۹۵۰۰۶۳

مبل شادرو

جمعه‌ها تعطیل است تلفن ـ ۶۳۰۱۸۵

نمایشگاه‌مبل ابتکار ۹۵۳۷۳۶
همه نوع مبلمان مدرن نقد و اقساط به فروش میرسد ازاین نمایشگاه‌دیدن فرمائیدسلسبیل مقابل سینما خرم

بامبل **درخشان**
زندگی خودرا درخشان کنید نیروی هوائی فلکه اول تلفن ۷۹۹۴۶

شستشوی مبل وفرش

شستشوی مبل و فرش‌ساحل نظافت مبلمان و پلیش بوسیله دستگاه برقی در جای خود ۹۵۶۵۶۵

شستشوی مبل و فرش‌ادیب مبل و فرش تشکهای‌ماشین درجای خود تمیز مینماید ـ ۹۵۲۴۵۴

کارخانه‌قالیشوئی‌اطلس
باسابقه‌ومجهز تلفن ۹۶۰۲۹۸

کارخانه‌قالیشوئی‌ادیب
مجهز به کلیه وسایل۹۵۸۹۵۰

شستشوی مبل و فرش
کلین سرویس مبتکر پیشرو نظافت مبل و فرش با دستگاه منحصر بفرد تلفن ۹۵۲۵۴۶

دوراکلین‌سرویس‌امریکا
خشکشوئی مبل و فرش درمحل وابسته بتاول ماستر ایران‌تلفن ۷۵۸۳۹۵ ، ۷۵۸۳۹۶و۷۳۶۸۳

لوله کشی گاز

لوله‌کشی گاز
طبق استانداردهای شرکت ملی گازایران
تلفن : ۶۲۳۲۸۸ و ۶۲۷۳۲۱ داخلی ۲۳ و
۷۶۳۳۵۲

گـاز
پخش گاز
شرکت بوتاگاز از۷ونیم صبح تا ۸ شب تلفن‌های ۳۹۲۳۸۹ و ۳۹۳۲۲۳

آسا گاز
« پخش گاز »
۴۴۸۰۲ ـ ۴۶۷۶۶
۶۹۷۴۵
سرویس
۶۱۲۴۷۱

BUTANE
شرکت بوتان
از ۷ صبح تا ۹ شب
پخش گاز
۹۵۳۰۵۱

ایرانگاز

همه روزه ازساعت
۷ صبح الی ۱۱ شب
تلفن پخش گاز ۶۱۱۳۰۱

پرس گاز
گازوسرویس

غرب خیابان پهلوی
۹۶۳۰۲۱ تا ۹۶۳۰۲۵
از ۷ صبح تا ۷ شب
شرق خیابان پهلوی
۴۲۲۴۷ـ۴۲۹۹۰ـ۶۴۵۹۵ تا ۶۴۵۹۱
از ۷ صبح تا ۱۰ شب
تلفن‌مخصوص‌تعمیرات ۶۵۲۴۰

نصب آنتن تلویزیون

اهم الکترونیك سرویس نصب آنتن های امپریال سرویسهای سیارا‌ین‌شرکت همه روزه در تمام نقاط تهران بویژه شمیرانات آماده نصب آنتن و تنظیم کانال آموزشی میباشد تلفن ۶۲۴۸۱۷

نصب آنتن فوری
تمام کانال خارجی فادا باقیمت مناسب دیاموند تلفن ۳۵۱۱۲۰

تعمیرات

تلویزیون

تعمیرگاه تلویزیون الکترون
تلفن ۷۶۳۶۸۴

تعمیر تلویزیونهای R.C.A شاوب لورنس ـ فیلیپس ـ تلفونکن و سایر مارکها با سرویس مجهز سیار در شهر و شمیرانات

تلویزیون سرویس
خاورمیانه‌تلفن۳۹۳۳۱۷
تعمیر تلویزیونهای امریکائی واروپائی R.T.A-R.C.A دمونت ، ژنرال‌الکتریك فیلیپس ، بلاپونکت ،سیبرا ، شاوب‌لورنس و غیره با سرویس سیار درهر نقطه تهران
۱ـ۱۰ آـ ۷۷۴۸

شرکت اهم الکترونیك
تعمیر تلویزیونهای شاوب‌لورنس
آر تی آی فیلیپس تلفنکن گروندیك ونصب کنورتور وتنظیم کانال آموزشی تلفن سرویس‌های سیار تهران و شمیرانات ۶۲۴۸۱۷
۱ـ۱۷ آـ ۱۷

سرویس تلویزیون گارانتی
سرویس سیار کلیه تلویزیونها نصب کنورتور تهران‌وشمیرانات ۶۳۸۳۷۱
۱ـ۳۰ ا ـ ۷۷۶۸

تعمیرگاه تلویزیونهای
شاوب لورنس
تلفنهای
۶۱۱۰۰۳ و ۴۹۰۷۴

شرکت‌مهندسین‌تلویزیون‌ایران
تعمیر تمام تلویزیون تقویت لامپ تصویر تلفن ۶۱۱۲۳۴
۱ـ۲۶ آـ ۷۷۲۲

تلویزیون شما فوری در منزل تعمیر میشود تلفن ۹۶۰۵۴۶

سرویس تلویزیون وهاب
تلفن : ۵۳۶۷۳

مهندسین‌مشاورارتباطات والکترونیت‌تلفن۹۶۰۵۴۶
۱ـ۲ آـ ۸۱۰۷

تلویزیون

سندیکای مهندسین ومتخصصین الکترونیك واتحادیه تعمیرکاران تهران تعمیرگاه های مجاز تلویزیونهای شاوب لورنس و R.C.A ، وسیگنهاوس R.T.I راکه صلاحیت تعمیردارند ، بدینوسیله معرفی مینماید .

تعمیرگاه ایران تکنیك
مدیر مسئول حیرت‌نگار
تلفن ۴۲۷۳۳ و ۶۹۵۱۴

تعمیرگاه R.C.A-R.T.I
مدیر مسئول عمادی
۳۱۳۲۷۸ و ۳۱۳۲۶۲

تعمیرگاه ثابت
مدیر مسئول ثابتی
تلفن ۶۹۱۷۰

تعمیرگاه آژور
مدیر مسئول امیرچوپانی
تلفن ۶۱۱۲۶۱

تعمیرگاه R.C.A سوپر
مدیر مسئول ملیك
تلفن ۱۱۹۹۱ ۳

تعمیرگاه شاوب لورنس
مدیر مسئول محمدی
کاوه ۳۱۲۸۸۲و۳۱۲۰۷۲

تعمیرگاه تهران الکترونیك
مدیر مسئول شفیقی
تلفن ۶۱۱۸۳۶

تعمیرگاه رشادت جو
مدیر مسئول رشادت‌جو
تلفن ۵۹۷۵۰

تعمیرگاه مرسی
مدیر مسئول
تلفن ۷۶۵۷۹۵

تعمیرگاه هلند
مدیر مسئول مالك
تلفن ۷۶۰۵۲۵

یخچال

تعمیرگاه یخچال‌فریجدر
۷۳۳۳۶

تعمیرات یخچال وازگن
تعمیرات یخچال کولر شوفاژ
۷۶۰۷۹۳

بخاری

سرویس بخاری ۱۵۰ ریال یك سرویس ۶۰۰ ریال تلفن ۷۸۰۱۲۵

سرویس
آبگرمکن
بخاری
شوفاژ
۷۹۳۰۵۷

سرویس الکترونیك
آبگرمکن وبخاری
۷۵۵۵۷۳

سرویس بخاری آبگرمکن برزنت کولر سرویس‌کار باسابقه ارج ۷۹۶۱۰۳

شوفاژ

سرویس‌شوفاژو
تهویه‌گرم‌مسعود ۶۴۴۸۵

شرکت فنی دیاکو
سرویس تعمیرات نصب
شوفاژ ، تهویه مطبوع
بخار
تلفن ۷۶۳۸۲۱

کولر

روکش کولر ۷۶۴۶۰۸

فروشگاههای اتومبیل

وانت ژیان (پیکاب)

مرکزفروش نمایشگاه‌امیر نقد واقساط
انتهای خیابان‌شاه میدان محمدرضا شاه تلفنهای ۹۵۰۰۹۰ و ۹۵۹۶۶۶

انواع جیپ ولندرور و وانت موجود ۴۷۰۷۵

فروشگاه آریا وشاهین سهراب جلالی ۷۹۴۴۸۴

آریاشاهین

مرکز فروش نمایشگاه سهیل نقد و اقساط
تلفن ۴۳۳۱۶

حمیدیه کرج

موقعیت‌استثنائی : اراضی‌حمیدیه با دارا بودن آب وهوای مناسب ، وجود نیروگاه عظیم برق وترقی سریع آینده درخشان این‌زمینهارا تضمین مینماید . لذا بایك حساب‌ساده وداشتن‌مختصری آینده بینی مسلم میگردد که خریدزمینهای‌حمیدیه از هر پس‌اندازی باصرفه‌تر است . بنابراین با انتخاب یکقطعه ۶۰۰ متری از اراضی حمیدیه آینده خود و فرزندانتان را تامین فرمائید . اراضی حمیدیه در ۵ر۲ کیلومتری پل اتوبان کرج واقع است .

آژانس پرسپولیس تلفنهای ۶۳۱۸۶۱ ۶۳۰۳۱۲
آدرس ـ امیرآباد شمالی نبش کوچه‌مجد

مزرعه خادم آباد قدس

چر اازیك میلیون متر باغات سرسبز وخرم با بلوارهای درختکاری‌شده برای‌آسایش‌واستراحت خود استفاده نکنید باتوجه باینکه زودتر از شمیرانات بباغ خود میرسید .
خادم‌آباد دارای آب وبرق وخیابانهای‌درختکاری شده که در دست اسفالت می‌باشد بقطعات ۱۷۵۰ متری تا ۲۰۰۰ متری بقیمت متری ۸ تومان ببالا برای توضیح بیشتر بدفتر اطلاعات مرکزی‌اول فرح شمالی تلفن ۷۶۰۰۷۲ مراجعه فرمائید.

نمایشگاه‌اتومبیل بصیری
خرید و فروش تاکسی انواع اتومبیل سواری تلفن ۵۷۹۳۱

نمایشگاه اتومبیل ۴۴۴
خریدار و فروشنده انواع توموبیل خیابان شهناز ایستگاه کلانتری تلفن ۷۵۷۴۴۹

فروشگاه اتومبیل مقدم
هم ه‌نوع اتومبیل جیپ لندرور میثاقی ۵۲۲۱۴

فروشگاه و نمایشگاه اتومبیل کمال
اتومبیل مستعمل شمارا بجای پیش‌قسط قبول کرده آریا و شاهین و جیب تحویل می‌دهیم تلفن ۳۱۸۸۸۵ و ۳۹۱۶۷۶

فروش اتومبیل

اتومبیل

گاو وحشی

بفروش میرسد تلفن : ۲۰۹۸۲

دوج دارت
مدل ۶۸ و ۶۹
رنك روشن بدون واسطه خریداریم تلفن ۶۲۵۳۶۶
آـ ۸۱۴۵

خرید

ژیان دست‌دوم خریداریم تلفن۶۲۹۶۶۶و۹۵۰۰۹۰

بیکان وژیان خریداریم ۲۸۴۵۲

برای اتومبیل شما

روکش اتومبیل۹۷۰۹۸۱

wynn's
وینز ، ضد دود موتور
وینز ، ضدروغن‌سوزی
وینز، تمیزکن کابراتور
وینز، ضد زنك‌رادیاتور
فروشگاه گوهری سعدی جنوبی تلفن ۳۰۴۵۰۹

کارخانه پرس سازی
بهرامی
پرسهای برقی کوچك وبزرك به ظرفیت ۶ تن ۱۲ تن ۱۸ تن خیابان سیروس مقابل پمپ بنزین تلفن ۳۵۵۷۹۲

فروشگاه صادقی
کلیه‌لوازم‌یدکی
اصلی فولکس‌واگن
خیابان ژاله چهارراه آب‌سردار تلفن ۳۰۳۷۹۱
جمعه‌ها تا ظهر باز است

جنرال‌سرویس‌وتعمیرگاه
سینگر
اسدالله ظریف منش
میزان‌فرمان‌بالانس‌چرخها بوسیله‌دستگاه‌الکترونیك خیابان تهران‌نو ایستگاه فرودگاه تلفن ۷۹۱۶۹۱

سپرسازی و آبکاری
جاوید
حشمت‌الدوله
باستان فرجی

لاستیک جنرال GENERAL
فروشگاه پیکان
طـایـر
محمدحسین مصطفائی
نماینده رسمی لاستیك جنرال فروشنده انواع لاستیك های باری سواری و کشاورزی لاستیك جنرال تهران‌ـ خیابان امیر کبیر نبش کوچه کتانه پلاك ۱۳۱ تلفن ۳۰۵۱۱۸

سیتروئن ژیان
نمایشگاه و تعمیرگاه منصوری نماینده رسمی فروش اتومبیل پخش لوازم یدکی اصلی و تعمیرگاه مجاز ۲۲ ژیان‌میدان ژاله ۳۰۲۶۱۷
۱ـ۲۶ ا‌ـ ۸۱۳۲

کرایه

اتولوکس
اتومبیلهای تشریفاتی با راننده برای داخل و خارج‌تهران‌میدان فردوسی تلفن۴۴۶۰۵و۶۱۱۲۷۰

کاج بار
بارکش شهروحومه بیمه اثاثیه منزل
تلفن
۴۱۱۱۱
۶۱۱۱۱۱

امـ آـ اس
اتوبوس و مینی‌بوس‌دربست‌برای کارخانجات وموسسات‌ومسافرت های دستجمعی تلفن ۹۷۰۸۱۴

حمل ونقل وطن
حمل کالا به تمام نقاط کشور ویژه اصفهان ، شهرضا ،آباده مرودشت ، شیراز ، همدان استان گیلان و مازندران تلفن ۵۵۹۴۹ و۲۴۵۷۸

یکدستگاه اتومبیل سواری استیشن ۸ نفره با راننده زبان انگلیسی فارسی عربی آماده کرایه برای سرویس شرکتها کودکستان و غیره تلفن ۷۶۴۱۸۵
۱ـ۲ آـ ۶۵۸۴۰

بولدوزر مقدم
تلفن ۹۵۹۵۹۰

جرثقیل پارس
تلفن ۷۸۶۶۲ و۷۸۱۱۱۲ مجهز بانواع جرثقیل‌های تمام گردان برقی و هیدرولیك دکل بلند .

جرثقیل و تریلی بابك آیزنهاور تلفن ۹۵۹۵۸۸

ماشین آلات

کمپرسور های
باد سوان

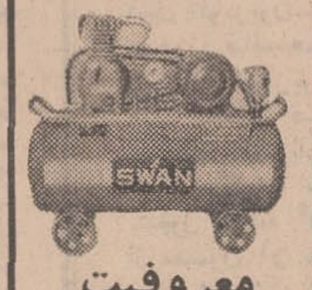

معروفیت جهانی
دارد
باندازه‌های مختلف بامناسب‌ترین قیمت
نماینده انحصاری تکنوـ ماشین ابزار خیابان قدیم شمیران بالاتر از چهارراه حقوقی شماره ۱ر۱۸۶ تلفن ۷۱۱۱۵ ـ ۷۳۹۶۲

قابل توجه مرغداریها و اشخاصی که مایلند باسرمایه کم یك واحد تولیدی داشته باشند .
ماشین‌آلات تهیه دانه مرغ‌به قدرت تولید۳۰۰ کیلو درساعت ساخت آلمان آماده تحویل در تهران است طالبین صبحها با تلفن ۶۲۶۰۹۱ تماس بگیرند.
۱ـ۲ آـ ۲۹۸۳۵

Elga
همه به محصولات جوشکاری
الگا
با ۸۰ سال سابقه درخشان اطمینان دارند

املاك ومستغلات

فروش

فروشنده اراضی تهران‌پارس نارمك امینی تلفن ۷۹۰۰۹۰

لاله‌زار بنگاه کوشان۳۱۹۷۸۴
فروشنده املاك در همه جاالطفا با تلفن دستور فروش بفرمائید
۱ـ۲۰ آـ ۶۳۶۹۸

آژانس شایسته ۵۰۳۴۹
مرکز عمده معاملات املاك در شهر تهران و حومه

خانه فروشی

خانه‌های اقساطی مدرن
ساخته میشود املاك ۷۷۷ با اقساط طویل‌المدت زمین شمارا میسازد تلفن ۷۶۴۸۸۰
۱ـ۲۵ آـ ۷۵۲۶

خانه های مدرن دروس گلستان صاحبقرانیه در شمیرانات اجاره یا بفروش میرسدتلفن۸۶۶۱۴۳
آـ ۷۵۷۹

مستغلات بر بهار سه نبش بمساحت ۳۰۰ متر ۶ باب‌مغازه سه دستگاه آپارتمان به علت مسافرت آنی به فروش میرسد. تلفن ۷۵۶۹۵۷
۱ـ۲ آـ۸۱۰۰

بالای تخت جمشید بهار بر خیابان ۱۲ متری خانه یك طبقه به مساحت ۲۴۶ متر با ۵اطاق آب و برق بعلت مسافرت آنی بفروش میرسدبه تلفن۷۵۶۹۵۷ مراجعه فرمائید .
۱ـ۲ آـ۸۱۰۱

خانه‌ای واقع در خیابان بهار بمساحت ۱۵۰ متر مجهز با تلفن به علت مسافرت آنی به فروش میرسدبه تلفن ۷۵۶۹۵۷ مراجعه فرمائید .
۱ـ۲ آـ۸۱۰۲

خانه مستغلاتی
نوساز دوطبقه دونبش مهندسی ساز هر طبقه‌شش‌اطاق هال‌بزرك درخیابان شمیران روبروی‌خیابان ظفر کوی لادن‌به فروش میرسد تلفن ۶۱۱۳۱۵

خانه‌ای با ۸ اطاق‌وگاراژ و تلفن واقع در خیابان ملك‌الشعراء بهار برای اجاره یا فروش با تلفن: ۲۵۶۴۳ تماس بگیرید .

میدان کندی اوایل پارکوی
خانه ویلائی مدرن شخصی و مهندسی‌ساز مساحت۳۰۰بنا۴۰۰ متر ۸ اطاق با تهویه مطبوع و عالیترین دکور سازی با چوب گردو آب‌برق تلفن وشیشه‌های رنگی و آبنمای سنگی درسالن ۳۳۸ هزار تومان ۶۲۶۲۳۰
آـ ۸۱۵۲

خیابان پهلوی‌بالای تخت‌جمشید خانه دو طبقه مساحت ۱۴۵ متر بنا ۲۸۰ متر ۷ اطاق آب برق و تلفن ۱۵۲ هزار تومان ـ ۶۲۶۲۳۰
آـ ۸۱۵۱

خیابان قدیم شمیران
روبروی پمپ بنزین کوچه پیکان ساختمان مستغلاتی۳طبقه ۴ طاق با سرویس کامل به فروش میرسد دفتر زرتشتیان تلفن ۷۶۴۳۰۲
۱ـ۳ آـ ۸۱۴۷

دربازکن برقی بکد
قیمت یکدستگاه کامل ۲۵۰ تومان
بدون پیش‌قسط به اقساط ماهیانه ۵۰ تومان بپردازید
بوسیله تلفن سفارش دهید دستگاه درمدت ۳ ساعت نصب وتحویل میشود .
شرکت بکد الکتریک تلفنهای ۷۷۲۰۰۸ ـ ۶۲۷۸۸۲

YUMBO
ماکارونی یومبو
تلفن ۷۹۱۸۶۸
BEST MACARONI and SPAGHETTI

نیازمندیهای شما

خانه‌های ویلائی مدرن
و مجهز به مساحت ۳۳۹ مترمربع شمالی در آریا شهر جهت فروش آماده است تلفن ۹۷۰۸۸۹
آ- ۸۰۶۱

خانه‌های فروشی
در شمال شهر چند دستگاه ساختمان هر یک به مساحت ۳۰۰ متر ویلائی و مستغلاتی از ۸۰ هزار تومان ببالا نقد و نسیه بفروش میرسد دفتر اندیشه تلفن ۷۶۱۷۴۷
۱ـ۵ آ- ۸۰۱۲

خانه‌های ویلائی و مستغلاتی
در شمال شهر برای فروش و اجاره موجود است دفترقاسمیان ۷۷۳۵۸۱
۱ـ۶ آ- ۷۹۱۳

حدود خیابان تخت طاوس
تعداد محدودی آپارتمان لوکس مبله یک اطاقه و دو اطاقه با کلیه وسائل زندگی شامل تلفن ، آسانسور وتهویه‌مطبوع جهت فروش آماده است تلفن ۷۵۷۳۰۳

خانه‌های ویلائی در تهرانپارس بفروش میرسد تلفن ۳۹۱۳۵۶
۱ـ۱۱ آ- ۷۷۶۳

ویلای فروشی
چند دستگاه ویلامدرن
شخصی‌ساز بفروش میرسد ۷۶۴۹۷۳

باغ فروشی
« باغ نمونه ییلاقی هشتصد متری نزدیک تهران بابرق و بهترین آب نقد واقساط بهامتر مربع متوسط ۲۰۰ ریال تلفن های ۶۵۵۹۸ ـ ۶۱۳۱۴۰ ساعات ۸ـ۶ عصرها »
۱ـ۴ آ- ۶۴۶۳۶

زمین فروشی
زمین به قطعات ۱۰۰۰۰متری برای احداث باغ و ویلا در ۲۲ کیلومتری کرج بر جاده آسفالته با سند مالکیت بفروش میرسد قیمت از ۲۰ الی یکصد و ده ریال طالبین از ساعت ۸ صبح الی ۵ بعد از ظهر باتلفن های ۹۵۴۶۸۶ و ۹۵۰۵۵۶ و ۷۷۱۳۶۴ تماس بگیرید

اراضی با کت با فاصله ۴۰۰مراز۴۵متری سیدخندان قطعات ۱۵۰متری‌الی ۴۰۰ متری نقد و اقساط به فروش میرسد دفتر امیرآبادی تلفن ۷۷۵۶۰۸ و ۷۷۶۲۹۴
۱ـ۶ آ- ۷۹۴۴

چندین قطعه زمین وباغ تفکیک شده درشهریار بقطعات کوچک و بزرک با آب و سند مالکیت متری ۳۵ و ۸۵ ریال تلفن ۹۷۱۸۵۹

زمین باآب و برق
برای گاوداری گوسفندداری بر جاده‌علیشاه‌عوض بفروش‌میرسد تلفن ۳۱۲۴۹۸ .
۱ـ۱۰ آ-۶۵۴۴۰

پول پول
پول
بله
پول
زندگی شمارا
تامین میکند
باخرید یکقطعه
زمین ویلائی
باآب‌لوله‌کشی
متری
۱۶ تومان
نقدواقساط
در بهترین نقطه کرج
در مدت کوتاهی
واقعا
پولدار
خواهید شد
تلفن ۶۲۲۴۶۶

زمینی است در کیلومتر ۱۳ جاده مخصوص کرج تفکیک شده‌به قطعات دو هزار متری دوبر ؛ دیوار کشی شده مناسب برای کارخانه به آقای درویش تلفن ۹۵۵۷۱۷ مراجعه شود .
۱ـ۳ آ- ۸۱۳۳

قابل توجه خریداران محترم
اراضی تقسیم شده به‌قطعات ۱۵۰ الی ۴۰۰ متری واقع در فاصله ۴۰۰ متری شمال خیابان ۴۵ متری سیدخندان بطور نقد و اقساط ۱۵ ماهه به فروش میرسد دفتر املاک محمدی به آدرس نارمک میدان فرح شمال ۴۵ متری‌و نظام‌آباد بالای باشگاه دیهیم تلفن ۷۹۵۹۵۹ و ۷۹۱۰۷۴
آ- ۸۱۴۸

فروش وسرقفلی
مغازه واگذاری
سه باب مغازه نوساز بر ظفر به‌اجاره واگذار می‌شو . گلستانی . تلفن ۷۷۵۳۶۱

خیابان تخت طاوس
دو باب مغازه و یک زیر زمین فقط بمنظوراحداث کافه تریا ، سوپرمارکت و یا دراگ استور بدون واسطه واگذار میشود . تلفن ۷۵۷۳۰۳
۱ـ۳ آ-۸۱۱۱

مطب و یا دفتر تجارتخانه واگذاری
یک‌باب آپارتمان طبقه اول چهار اطاق و یک هال وزیرزمین و حیاط ماشین‌رو و تلفن وبرق و لوله کشی با اثاث در بهترین نقطه خیابان شاه واگذار میشود تلفن (۶۵۰۶۰) مراجعه شود .

زیرزمین واگذاری
بر خیابان فرح
زیرزمینی حدود ۲۰۰ متر با سرویس کامل و شوفاژ با کولر واگذار میشود تلفن ۶۲۳۶۹۷

فروشگاه
فروشگاه بزرک
در جبهه خیابان شاهرضا که فعلا ماهیانه‌ده هزار تومان‌عائدی دارد با سه‌طبقه بنا و تمام‌لوازم تلفن ۷۲۸۶۰
۱ـ۳ آ-۲۹۷۵

موسسه زیبائی‌لیلی اعتضادی
سالن ماساژو ورزش وقسمت زیبائی صورت و سالن آرایش واگذار و یا اجاره داده میشود تلفن ۷۱۰۵۵
آ- ۸۱۱۹

فروش مرغداری
۹هزار متر زمین ۱۵۰۰ متر زیر بنا با آب و برق و قفس نو ۵ هزار مرغ تخمی ، بیست کیلو-متری تهران عصرها تلفن ۹۵۵۸۰۳
۱ـ۲ آ- ۸۱۱۵

داروخانه
داروخانه‌ای با فروش و موقعیت خوب‌دریکی ازشهرهای زیبای شمال به فروش میرسد. رشت بنگاه داروئی رشتیان
۱ـ۲۰ آ- ۶۰۱۲۴

کارخانه جوراب بافی
مجهز به تمام ماشین‌آلات اتوماتیک جهت فروش فوری ۵۰۵۹۹

اجاره داده‌میشود

اپارتمان اجاره
انواع آپارتمان - ویلائی و همچنین مبله همیشه برای اجاره آژانس نیری ۶۲۸۶۱۰
۱ـ۲۶ آ-۷۰۷۸

چند دستگاه آپارتمان ۴ و ۵ اطاقه باتلفن‌وتهویه مطبوع با آسانسوربش فرصت و ثریا مقابل رنگین کمان پلاک ۱۲۹ برای مطب یا دفتر کار اجاره داده میشود . طالبین به محل یاباتلفن ۶۵۰۱۹ مراجعه نمایند.

۸ آپارتمان استیل بسیار لوکس با تهویه گرم و سردهر یک دارای ۳ اطاق خواب -ناهار خوری - سالن - دو هال - دو حمام و سرویس لوکس و کف پارکت یوسف‌آبادخیابان صبائی تلفن ۶۲۰۴۵۵
۱ـ۱۰ آ-۲۸۵۹۳

ساختمان اجاره
ساختمانی مدرن دو طبقه دارای ۱۶ اطاق با سرویس‌جهت موسسات دولتی و ملی اجاره داده میشود نارمک اول فلکه ۷ حوض تلفن ۷۹۳۶۰۰

قابل توجه ادارات
دولتی و موسسات خصوصی
یک ساختمان بزرک نوساز دارای ۷۴ اطاق و زیرزمین و پارکینک برای ۴۰ اتومبیل مجهز بشوفاژ و کولر در خیابان پهلوی شمالی‌اجاره داده میشود بنگاه عقاب تلفن ۶۳۳۳۰۰

حوالی میدان فردوسی یکی از کوچه‌های فرعی شاهرضا مستغلاتی نوساز سه‌طبقه‌هرطبقه ۵ اطاق با کلیه لوازم یکجا یا جداگانه اجاره داده میشود به تلفن ۴۰۳۰۴ بازرگانی شهپر مراجعه فرمائید .
۱ـ۳ آ-۷۹۸۵

اجاره داده میشود
جبهه خیابان سپه جنب‌باستیان ساختمان‌هائی بمساحت ۶۰۰متر ۴ طبقه مجهز جمعا ۳۰ اطاق و سالنهای بزرک با فضای سبز تلفن ۴۴۴۹۲ و ۴۵۵۶۴
۱ـ۱۴ آ- ۷۳۳۸

یکدستگاه ساختمان
سه‌اشکوبه مجهز به شوفاژ و تلفن و غیره واقع در خیابان فرصت امیرآباد یکجا و یا هر اشکوب جداگانه به اجاره واگذار میشود خواستاران به تلفن شماره ۳۱۵۸۴۲ مراجعه فرمایند
۱ـ۲ آ- ۲۹۹۱۵

اطاق اجاره
طبقه اول سه‌اطاق آب وسالن نهارخوری و ۲ هال و زیرزمین و گاراژ و سرویس کامل‌تلفن و کولر خیابان آق‌اولی کوچه پیروزماهی ۲۳۰۰۰ ریال به تلفن ۴۰۹۵۹ طبقه دوم مراجعه شود
آ- ۸۱۵۷

خوش شمالی‌طبقه دوم مستقل سه‌اتاقه و هال با سرویس کامل و تلفن ۹۶۳۳۴۸

رهن
نیروی هوائی فلکه اول آپارتمان ۳ اطاقه با تمام وسائل رهن داده میشود ۷۹۹۴۶
۱ـ۴ آ- ۸۰۵۴

خریداری میشود

زمین محدوده و غیر محدوده درهر نقطه‌ای‌ازتهران‌خریداریم تلفن ۹۵۶۶۸۵
۱ـ۲۶ آ-۷۹۴۳

جنت‌آباد مکانیزه خریداریم ۷۶۴۹۷۳
۱ـ۲ آ- ۷۷۳۲

زمینهای افسریه‌خریداریم ۷۹۱۳۵۹

راضی ام-ام-سو - کردان ملارد کوهک خریداریم ۴۵۶۲۵ و ۴۶۹۵۴

زمینهای جنت‌آباد باغ فیض یونک حسین‌آباد حسن آباد حاجی‌آباد کن کوهک خریداریم ۹۷۰۸۱۸

اراضی تهران‌پارس خریداریم بازرگانی امیر تلفن: ۷۹۰۰۹۰

زمینهای ولنجک و حزاد سعادت‌آباد یونک باغ فیض خریداریم تلفن ۶۳۶۲۰۰

کوهک کوهک کوهک
خریداریم گلکار یزدی ۹۵۶۶۰۶

دفتر پارس اراضی مبیصدمتری داخل طرح عباس‌آباد خریدار است تلفن ۷۶۱۵۵۸

جنت‌آباد باغ فیض- کوهک حاجی‌آباد خریداریم ۹۵۱۷۷۹

خرید کوهک جنت‌آباد باغ‌فیض عباس‌آباد سازمان‌برنامه ۶۶۲۰۳

خریدار زمین تهران پارس ۷۹۶۰۲۷
۱ـ۱۲ آ- ۸۱۰۸

خریدار زمین تهران‌پارس- ۷۸۱۹۳۶

خریدار زمین تهران‌پارس - ۷۹۳۰۲۰

یکطبقه ساختمان خیابان شاه
طبقه سوم ساختمان مبل شاهین خیابان شاه چهارراه فروردین دارای شش اطاق بزرک و کلیه لوازم با تلفن جهت دفاتر کار شرکتها و مطب به‌اجاره داده میشود به تلفنهای ۴۱۹۳۰ و ۶۴۴۳۶ مراجعه فرمایند .

مژده مژده
هرلحظه از فرصت را برای زندگی بهتر خود استفاده کنید
باخرید **زمینهای خرمدشت**
در بهترین نقطه ویلائی تهران درمصفاترین آب وهوا از میادین عمومی در جاده آبعلی ازاول تهرانپارس تا خرم دشت‌فقط ۲۶ کیلومتراست. زمین کاملا مسطح دارای آب‌قنات وچاههای عمیق وبرق می باشد که باتعهد جدول بندی خیابانهای ۱۵ متری و ۳۰ متری واسفالت ودرخت کاری خیابانها خواهد بود .
قطعات ۱۰۰۰ متری تا ۱۵۰۰متری
نقد واقساط بفروش میرسد برای توضیح‌بیشتر بدفتر پایدار اول فرح شمالی تلفن ۷۶۳۸۴۵ و ۷۶۰۹۴۳ مراجعه شود . آ-۸۱۴۶

زمینهای زعفرانیه دره قشلاق مکانیرو سعادت‌آباد فرحزاد را خریداریم بازرگانی‌جلالی‌خیابان پهلوی تلفنهای ۶۳۶۴۱۱ و ۶۲۴۱۹۳

ولنجک
علی‌آباد محمودیه خریداریم - ۸۹۰۱۵۰ لطفی

خریدار زمین افسریه ۷۹۳۳۴۶

زمینهای شمس آباد مبارک آباد ضرابخانه خریداریم تلفن ۷۷۵۱۴۳
۱ـ۶ آ-۶۱ : ۷۹

اراضی عباس آباد و داودیه سلطنت‌آباد خریداریم تلفن ۷۶۵۹۰۸

اراضی دره‌قشلاق‌ونک یوسف آباد خریداریم املاک دارایی ۶۲۰۵۳۹
آ- ۷۵۸۱

اراضی ام - آر- اس و ام‌ام- سی طرشت خریداریم ۴۴۱۴۱

خریدار زمین تهران‌پارس تهران نو نارمک نیروی هوائی افسریه تلفن ۳۹۱۵۰۰

اراضی تهران‌پارس وسازمان چای خریداریم موسسه ایران زمین ۷۸۴۸۵

آژانس املاک نقره‌چی شماره تلفن جدید ۸۲۴۱۹۵

۳۰۰ متری عباس‌آبادخریداریم آپارتمان اجاره موجود است
آ- ۸۱۵۰

زمینهای نقد و اقساط به قطعات ۱۵۰ الی ۵۰۰ متر به فروش میرسد ۷۸۱۹۴۱
۱ـ۱۱ آ-۸۱۵۵

زمینهای سازمان چای و تهران‌پارس خریداریم ۷۸۱۹۴۱
۱ـ۱۱ آ-۸۱۵۴

نیازمندیهای اجاره

سازمان نیازمندیهای خارجیان
خانه‌شمارا اجاره میدهد ۶۱۳۹۳۹

موسسه امور خارجیان اجاره به‌خارجیان تلفن ۷۱۷۸۲

خانه و آپارتمان مبله وغیر مبله در شمال شهر مورد نیاز است سیمن گرید ۷۶۴۸۱۱

مستغلات شمارا بخارجیان
اجاره میدهیم ۴۲۴۱۲

سازمان تهیه مسکن
منازل شما را در شمیرانات به خارجیان اجاره میدهد ۷۷۲۰۰۳
۱ـ۶ آ- ۸۱۴۹

بنگاههای معاملات املاک

خرید و فروش اراضی ونک زعفرانیه و پهلوی ۸۵۴۸۵

پهلوی دره قشلاق قیطریه کوی مکانیر . لنجک عابدی ۸۵۰۰۹۵

مشاور املاک کیشا -هجری سی متری‌کیشا جنب‌گرمابه‌لیلی

بورس املاک شمیران دفتر براتی باغ فردوس ۸۵۲۵۷۵

دارندگان املاک و مستغلات بمنظورتسهیل وانعقاد قرارداد امور مباشرتی خود به تلفن : ۲۷۹۴۳ مراجعه فرمایید.

املاک نیک ۶۲۱۶۰۶
مرکز خرید : فروش اراضی ونک یوسف‌آباد و کوی‌مکانیر

خرید وفروش اجاره
مستغلات شمال شهر ۶۳۷۴۶۶

خرید و فروش جنت‌آباد کوهک حسن‌آباد هاشمی تلفن ۶۸۳۱۵ صمد نژاد .

مشاور املاک کیشا خالقی ۶۳۳۹۳۱
آ- ۸۵۸۱

برای ساختمان شما

کاغذ دیواری
باقساط کاغذ دیواری‌ونقاشی ساختمان باقساط تلفن ۷۸۱۹۷۷

سرامیک تهران نقش
سازنده مرغوبترین سرامیک بافرم و رنگهای مختلف خیابان حضرت عبدالعظیم خیابان فرح آباد سرای حاج حسنعلی تلفن: ۲۷۱۶۴

کالای بهداشتی‌وساختمانی پیرایش تلفن ۹۵۷۸۹۴

لوله‌بازکنی
لوله‌بازکنی فاضل‌آب مولن‌روژ تلفن ۹۷۰۹۸۱

لوله بازکنی فاضل آب
مقدم ۶۴۶۳۵

لوله بازکنی فاضل آب
تکنسین آریا
تلفن ۷۶۴۶۰۸

لوله بازکنی فاضل آب
بادستگاه متراکم هوا
۶۴۴۸۵ مسعود

لوله بازکنی فاضل آب
مطمئن فوری مناسب
تلفن ۷۵۶۴۰۸

سازمان «۳۰۱»
لوله بازکنی فاضل آب
بادستگاه‌متراکم‌هوا
تلفن ۳۰۱۳۰۱

رفع گرفتگی هرنوع لوله ساختمانی
بادستگاه متراکم هوا- تلفن ۷۸۷۲۷

لوله بازکنی فاضل آب
جنرال
۷۹۳۰۵۷
مطمئن فوری ارزان
بادستگاه مجهز بدون خرابی

لوله بازکنی فاضل آب
بادستگاه متراکم هوا
تلفن ۷۶۳۲۸۶

مؤسسه فنی صبا
رفع گرفتگی لوله فاضل آب
تلفن ۷۶۰۸۷۷

معاملات پول

پول‌موجود
پول بیواسطه ۶۴۶۱۸ و ۲۲۷۲۹

پول تومانی دو شاهی همیشه موجود ۶۲۸۰۹۰

خانه و پول فرح‌شمالی مرکز معاملات پول تهران - ۷۷۱۳۸۸

پول شرطی باسودبانکی ۴۸۴۶۳

پول باسود بانکی موجود تلفن ۷۶۲۶۵۹

وام در مقابل تلفن وام در مقابل اتومبیل ۳۰۱۳۲۴ و ۳۰۱۳۲۵ خیابان لاله‌زارنوچهارراه مهنا ساختمان البرزطبقه اول شماره ۳

۳ هزار تومان وام ۱۵ ماهه در مقابل تلفن‌شما فوری میدهیم . تلفن ۳۹۳۳۰۳

پول ۵ر۱شاهی ۶۲۴۸۷۳

وام در مقابل تلفن وخانه فوری تلفن ۶۵۰۷۴

وام‌درمقابل‌تلفن ۶۳۰۷۹۴

وام درمقابل‌تلفن ۶۷۱۳۱

پول باسود عادله ۴۴۳۴۱
۱ـ۱۳ آ- ۷۶۸۰

موردنیاز

پول نیازمندیم ۶۲۶۲۳۰
۱ـ۲۶ آ-۷۶۹۸

پول‌شرطی ۱۵٪ نیازمندیم ۴۸۴۶۳

قبوض

قبوض اصلاحات ۶۴۶۱۸
آ- ۷۶۹۳

مژده مژده
فرش کهنه وبوصادرانی و قبوض بانک کارگشانی را موسسه ۱۱۱۰ واقع در بهارستان جنب‌قنادی یاس خریداری مینماید. تلفن ۳۹۱۵۰۰

اگر قبض کاشان وتبریز در بانک کارگشانی‌دارید ماخریدارفوری‌آن‌میباشیم اردهالی‌اول‌بازار کفاشها تلفن ۲۳۴۸۲
۱ـ۲۰ آ-۷۷۹۹

قبوض‌قالی و قالیچه‌بانک کارگشانی شما را تا ۲۵ درصد اضافه‌ترازارزیابی شده خریداریم - سبزه میدان‌سرای‌حاج‌رحیم‌خان تلفن ۵۸۶۶۰

فروشنده تلفن

هرنوع شماره تلفن موجود است تلفن ۷۰۸۴۱
آ- ۷۶۵۱

سنگ رضایت
انواع سنگهای مرمریت سفید برنگهای مختلف درهم فرشی تلفن ۲۲۱۳۵ و ۵۸۴۵۱

تلفن ۴۰۰۰۰ـ ۶۰۰۰۰
ویژه اجاره منازل مدرن به خارجیان‌بخصوص خریدوفروش ویلا ، مستغلات ،زمین ساختمانی و تجارتی درشهر وشمیرانات به قیمت کارشناسی
ویلای فروشی خیابان پهلوی خیابان اصلی ونک شمالی ۱۰۵۰ متربا ساختمان عالی مهندسی ۸ اطاق با شوفاژ و سرویس ۹۵۰ هزار تومان
ویلای مدرن‌الهیه شمیران ۸۰۰ متر با ساختمان دوطبقه ونیم با شوفاژ و موقعیت عالی ۷۵۰ هزار تومان
ویلای مهندسی در دروس ۶۰۰ متر با ساختمان ۴ اطاق خوابه و سرویس مجهز ۶۰۰ هزار تومان
دودستگاه ویلای شخصی‌در داودیه بر خیابان اصلی ظفر شمالی به مساحت ۷۰۰ و ۱۱۰۰ متری‌با ساختمان ۱۰ اطاقه مدرن به قیمت‌های ۸۷۵ و یکملیون ودویست هزار تومان
مستقل‌دوطبقه فرح شمالی ۴۲۰ متر با ۶۰۰ متر ساختمان مدرن طبقه اول با مستاجر خارجی مقطوع ۵۷۵ هزار تومان
زمین و باغ محصور در منطقه ونک مکانیر فرحزادمترا ۵ الی ۱۰ هزار متر
تلفن ۴۰۰۰۰ ـ ۶۰۰۰۰

۳۱۵۰۶۹
شماره جدید دارالترجمه ر . حکیم لاله‌زار ـ پاساژ ایران شماره ۸

چاپ فلزات
چاپ فلزات وقوطی سازی تهران سازنده انواع واقسام قوطی‌های فلزی ایرسهاور خیابان سپهبد عمیدی شماره ۱۵۴ تلفن ۹۵۴۷۰۲

بقیه نیازمندیها درصفحه ۱۴

برنامه تلویزیون

کانال ۷
برنامه امشب
۴ـ۱۵ اسلاید و موزیک
۴ـ۳۰ اعلام برنامه
۴ـ۳۳ کودکان «کارتون میکی‌موس ، از گذشته های دور»
۵ـ۰۰ فیلم آقاخرسه
۵ـ۳۰ نوجوانان «ورزش»
۶ـ۰۰ حفاظت و ایمنی
۶ـ۱۵ اخبار
۶ـ۳۰ تیم مارتین‌چازل‌ویت
۷ـ۰۰ جادوی علم
۷ـ۳۰ فیلم بل‌وسباستین
۸ـ۰۰ کانون گرم خانواده
۸ـ۳۰ مشروح اخبار همراه‌با فیلمهای خبری
۹ـ۱۵ ترانه های ایرانی
۹ـ۳۰ قرعه‌کشی گیسوی کوماچی
۱۰ـ۰۰ مسابقه چهره‌ها
۱۰ـ۳۰ فیلم هفته بنام«پشت ماسک»

برنامه جمعه
۹ـ۱۵ اسلاید و موزیک
۹ـ۳۰ اعلام برنامه
۹ـ۳۳ مضحک‌قلمی ـ کارگاه موسیقی کودک
۱۰ـ۰۰ نوجوانان(چهره‌های درخشان)
۱۰ـ۳۰ موسیقی ایرانی
۱۱ـ۰۰ فیلم سرزمین‌عجایب
۱۱ـ۵۰ رنگارنک
۱۲ـ۱۵ پیک‌مک
۱۲ـ۴۰ فیلم ستارگان
۱ـ۰۰ رویداد های هفته
۱ـ۴۵ فوتبال
۲ـ۳۰ اخبار ورزش
۳ـ۰۰ فیلم سینمایی
۴ـ۳۰ بما بگوئید
۵ـ۰۰ فیلم کاوش
۵ـ۰۸ واریته عصر جمعه
۵ـ۳۵ فیلم خلبان ارنست
۶ـ۲۰ فیلم راه‌آهن
۷ـ۰۰ مسابقه صندوق‌شانس
۷ـ۳۰ فیلم نسل جدید
۸ـ۱۰ واریته
۸ـ۳۰ مشروح اخبار همراه‌با فیلمهای خبری
۹ـ۱۵ پهلوانان
۱۰ـ۰۵ موسیقی ایرانی
۱۰ـ۳۰ فیلم بادبزن سویل

برنامه صبح شنبه
۱۰ـ۱۵ اسلاید و موزیک
۱۰ـ۳۰ اعلام برنامه
۱۰ـ۳۳ برنامه مذهبی به مناسبت ولادت حضرامام‌رضا علیه‌السلام
۱۰ـ۵۰ سخنرانی مذهبی توسط آقای دانشی
۱۱ـ۱۵ موسیقی ایرانی
۱۱ـ۵۰ فیلم دنیای یک‌زن
۱۲ـ۱۴ واریته
۱۲ـ۴۵ فیلم تصویر یکزن
۱ـ۳۰ موسیقی ایرانی
۱ـ۴۵ اخبار نیمروز
۲ـ۰۰ شما و تلویزیون
۲ـ۳۰ بعدا اعلام میشود
۳ـ۰۰ فیلم سینمائی بنام‌زن طراح (برنامه روز شنبه از ساعت شروع تاساعت ۱۷ر۳۰ از برنامه دوم کانال ۳ و ۹ رله میشود)

کانال ۳ـ۹
برنامه امشب
۵ـ۱۵ اسلاید و موزیک
۵ـ۳۰ اعلام برنامه
۵ـ۳۳ خلاصه اخبار
۵ـ۴۰ فیلم سینمایی به نام «در انتظار شب»
۷ـ۰۰ جنگ هفته
۷ـ۳۰ واریته بین‌المللی
۸ـ۳۰ مشروح اخبار همراه‌با فیلمهای خبری
۹ـ۰۵ داش‌پلنگی
۱۰ـ۰۰ چشم های زیبای آگاتا
۱۰ـ۳۰ شبهای تهران «برنامه‌ای از کاباره‌شکوفه‌نو باشرکت سوسن و مهستی»
۱۱ـ۳۰ اخبار همراه بافیلم

برنامه جمعه
۳ـ۴۵ اسلاید و موزیک
۴ـ۰۰ اعلام برنامه
۴ـ۰۲ تام‌جونز
۴ـ۵۰ فیلم هتل امپریال پالاس بنام تذکره
۵ـ۴۵ واریته
۶ـ۰۰ اختاپوس
۶ـ۳۰ شما و تلویزیون
۷ـ۰۰ موسیقی ایرانی
۷ـ۳۰ فیلم عشق هرگز نمیمیرد
۸ـ۳۰ مشروح اخبار همراه‌با فیلمهای خبری
۹ـ۱۵ رانده شده
۱۰ـ۰۵ تاتر «پژوهشی در سی سال تآتر اصفهان»

برنامه آموزشی
برنامه امروز
۴ـ۳۰ اعلام‌برنامه
۴ـ۳۵ کودکان ونوجوانان
۵ـ۰۰ روش تدریس علوم دبستانی
۵ـ۱۵ مسابقه اطلاعات‌عمومی
۵ـ۳۰ گوناگون
۵ـ۵۰ طبیعی ۶
۶ـ۱۵ رنگ‌تفریح
۶ـ۲۵ شیمی ۶
۶ـ۵۰ ترانه
۶ـ۵۵ فیزیک ۶
۷ـ۲۰ ریاضی ۶
۷ـ۴۵ فیلم داستانی
۸ـ۱۵ پایان برنامه

برنامه جمعه
۸ـ۳۰ آهنگها وچشم‌اندازها
۹ـ۰۰ اعلام برنامه
۹ـ۰۵ کودکان ونوجوانان
۹ـ۳۰ برنامه هنری
۱۱ـ۰۰ برنامه هنری
۱۱ـ۴۵ پاسخ به‌بینندگان
۱۲ـ۰۰ برنامه هنری
۱۲ـ۴۵ فیلم سینمائی

برنامه صبح شنبه
۸ـ۳۰ آهنگها و چشم‌اندازها
۹ـ۰۰ اعلام برنامه
۹ـ۰۵ شادباش میلاد
۹ـ۲۰ برنامه کودکان و نوجوانان
۹ـ۵۰ نمایشنامه خانه‌روشن وسیله دانشجویان هنرسرای عالی
۱۰ـ۳۰ برنامه هنری
۱۱ـ۳۰ فیلم سینمائی آقای ۴۲۰ باشرکت راج کاپور و نرگس
۱۳ـ۰۰ پایان

تلویزیون آمریکا
برنامه امشب
۲ـ۰۰ ورزشکار آمریکائی
۳ـ۰۰ آخرین اخبار
۳ـ۰۵ برنامه مخصوص
۴ـ۰۰ برنامه مخصوص
۵ـ۰۰ برنامه گلف
۵ـ۵۵ برنامه آگهی
۶ـ۰۰ رویداد های هفته
۶ـ۱۵ برنامه آینده‌تلویزیون
۶ـ۳۰ عبور از هفت دریا
۷ـ۰۰ جمع‌و جورش کنید
۷ـ۳۰ بیل‌آندرسن
۸ـ۰۰ اخبار
۸ـ۰۵ برنامه موسیقی
۹ـ۰۰ کشف جنایت
۹ـ۵۵ برنامه آگهی
۱۰ـ۰۰ اخبار
۱۰ـ۰۵ فیلم سینمائی

برنامه فردا
۱ـ۳۰ چهارراه
۲ـ۰۰ زندگی همین است
۲ـ۳۰ بازی هفته
۵ـ۰۰ مسابقه کشتی
۵ـ۵۵ برنامه آگهی
۶ـ۰۰ رویداد های هفته
۶ـ۱۵ برنامه آینده‌تلویزیون
۶ـ۳۰ برنامه دانشگاهی
۷ـ۰۰ برنامه هنری‌دانشگاه
۷ـ۳۰ آقای جونز وقانون
۸ـ۰۰ اخبار
۸ـ۰۵ نمایش اندی‌ویلیامز
۹ـ۰۰ بونانزا
۹ـ۵۵ برنامه آگهی
۱۰ـ۰۰ اخبار
۱۰ـ۰۵ پیترگان
۱۰ـ۳۰ برنامه جوانان
مواد برنامه‌تلویزیونی ممکن است به‌سبب‌تاخیر دردریافت فیلمها و مطالب بدون اطلاع تغییر یابد

نصب آنتن تلویزیون فوری
تمام کانال ۸۰۰ ریال وآموزشی ۴۰۰ ریال
تلفن ۹۶۳۸۱۶

برنامه‌سینماها

* ۱+۱۲ - رنگی - شارون‌تیت ویتوریوگاسمان
شهرفرنگ (۶۲۷۶۲۸) ۱۱ر۱۵ـ ۳ر۳۰ ـ ۵ر۳۰ـ ۷ر۳۰ـ ۹ر۴۵
* سلام‌دالی ـ رنگی ـ ۷۰ میلیمتری ـ باربارا استرلیند
امپایر (۶۲۳۹۴۲) ۱۱ـ ۳ر۳۰ـ ۶ر۳۰ـ ۹ر۳۰
* بی‌تو و باتو ـ کاترین اسپاک ـهورست بوخهلز
دیاموند (۸۲۸۴۰۰) ۱۱ر۱۵ـ ۳ر۳۰ـ ۵ر۳۰ـ ۷ر۳۰ـ ۹ر۳۰
* تایتان ـ رنگی ـ جولیانوجما- ژاکلین ساسار
سانترال (۴۸۶۸۶) ۱۱ـ ۱ـ ۳ـ ۵ـ ۷ـ ۹ر۱۵
رویال (۴۹۷۸۵) ۱۰ـ ۱۲ـ ۲ـ ۴ـ ۶ ـ ۸ر۱۵ـ ۱۰ر۱۵
نیاگارا (۶۵۳۰۷) ۱۱ـ ۳ـ ۵ـ ۷ـ ۹ر۱۵
بولیدور (۴۲۶۳۱) ۱۱ر۳۰ـ ۳ر۳۰ـ ۵ر۳۰ـ ۷ر۳۰ـ ۹ر۴۵
متروپل (۳۱۹۴۱۰) ۱۰ر۳۰ ـ ۲ر۳۰ ـ ۴ر۳۰ـ ۶ر۳۰ـ ۸ر۳۰
درایوین‌ونک (۶۲۲۵۵۷) ۶ر۱۵ـ ۸ر۱۵ ـ ۱۰ر۳۰
* آخرین نارنجک ـ رنگی ـ استانلی‌بیکر
سهیلا (۳۱۶۴۲۴) ۱۰ر۳۰ـ ۱۲ر۳۰ـ ۲ر۳۰ـ ۴ر۳۰ـ ۶ر۳۰ـ ۸ر۳۰
* اسیر زن ـرنگی ـ مونیکاویتی- روبرت حسین
رادیوسیتی (۴۳۳۲۰) ۱۱ر۱۵ ـ ۳ر۳۰ ـ ۵ر۳۰ـ ۷ر۳۰ـ ۹ر۳۰
* آخرین مبارز ـ رنگی ـ آنتونی‌کوئین
گلدن‌سیتی (۶۱۳۲۶۹) ۱۱ر۱۵ـ ۳ر۳۰ ـ ۵ر۳۰ـ ۷ر۳۰ـ ۹ر۴۵
ادئون (۳۱۸۱۱۸) ۱۰ر۳۰ـ ۲ر۳۰ـ ۴ر۳۰ـ ۶ر۳۰ـ ۸ر۳۰
* سرفت درلاس‌وگاس- رنگی-الکه‌زومر
سیلور سیتی (۸۶۱۲۰۵) ۱۰ر۳۰ـ ۲ر۳۰ـ ۴ر۳۰ـ ۶ر۳۰ـ ۸ر۳۰
* این گروه خشن ـ رنگی ـویلیام هولدن
کاپری (۴۸۴۰۱) ۱۱ـ ۳ـ ۶ـ ۹
* باندولرو ـ رنگی ـ دین‌مارتین
کسری (۷۵۶۹۳۹) ۱۰ر۳۰ـ ۲ـ ۴ـ ۶ـ ۸ـ ۱۰
* پرنده‌ای با بالهای بلورین ـ رنگی ـ سوزی کندال
ریولی (۷۵۷۷۷۷) ۱۱ـ ۳ر۳۰ـ ۵ر۳۰ـ ۷ر۳۰ـ ۹ر۳۰
* پسر گمشده ـ رنگی دیر کی‌هیس
سینه‌موند (۴۸۳۲۲) ۱۰ر۳۰ـ ۳ـ ۵ـ ۷ـ ۹
* لیدی‌همیلتون ـ رنگی ـ میشل‌مرسیه
آتلانتیک (۶۲۷۱۷۱) ۱۱ر۱۵ ـ ۳ر۳۰ ـ ۵ر۳۰ـ ۷ر۳۰ـ ۹ر۳۰
* مردی که ازباران آمد ـ رنگی ـ چارلز برونسون
بولوار (۶۰۲۹۲) ۱۱ـ ۲ـ ۴ـ ۶ـ ۸ـ ۱۰
* گل آفتابگردان ـ رنگی ـ سوفیالورن- مارچلو ماستروپانی
پارامونت (۴۸۳۲۱) ۱۱ر۱۵ـ ۳ـ ۵ر۳۰ـ ۷ر۳۰ـ ۹ر۴۵
* دکترنو ـرنگی- شون‌کانری-اورسولا آندرس
ایفل (۳۱۱۴۷۷) ۱۰ـ ۱۲ـ ۲ـ ۴ـ ۶ـ ۸ـ ۱۰
* بازی تقدیر ـ رنگی ـ آنتونی‌کوئین
ب.ب (۶۹۶۴۱) ۱۰ر۳۰ـ ۲ـ ۴ـ ۶ـ ۸ـ ۱۰
* پنجره گوگوش ـ بهروزوثوقی ـ نوری کسرائی
مولن‌روژ (۷۲۹۲۹) ۱۱ـ ۳ـ ۵ر۱۰ـ ۷ر۳۰ـ ۹ر۴۵
دیانا (۴۷۳۶۵) ۱۱ـ ۲ر۴۵ـ ۵ـ ۷ر۱۵ـ ۹ر۳۰
مهتاب (۴۷۷۷۷) ۱۱ر۱۵ـ ۲ر۳۰ـ ۴ر۴۵ـ ۷ ـ ۹ر۱۵
همای (۳۱۱۶۶۹) ۱۰ر۳۰ـ ۲ر۳۰ـ ۴ر۳۰ـ ۶ر۳۰ـ ۸ر۳۰
رکس (۳۱۵۲۹۳) ۱۰ر۳۰ـ ۲ر۳۰ـ ۴ر۳۰ـ ۶ر۴۵ـ ۹
فیروزه (۷۵۷۶۶۹) ۱۰ـ ۱۲ـ ۲ـ ۴ـ ۶ر۱۵ـ ۸ر۳۰
رنگین کمان (۷۵۶۷۶۰) ۹ـ ۱۱ر۱۵ـ ۱ر۳۰ـ ۳ر۴۵ـ ۶ ـ ۸ر۱۵
نپتون (۷۶۰۱۳۶) ۱۰ـ ۱۲ر۱۵ـ ۲ر۳۰ ـ ۴ر۴۵ـ ۷ ـ ۹ر۱۵
شهوند (۳۵۴۰۴۰) ۱۰ـ ۱۲ر۱۵ـ ۲ر۳۰ـ ۴ر۴۵ـ ۷ـ ۹ر۱۵
لیدو (۹۵۱۲۸۲) ۱۰ـ ۱۲ر۱۵ـ ۲ر۳۰ ـ ۴ر۴۵ـ ۷ـ ۹ر۱۵
ژاله (۳۰۵۴۲۰) ۱۰ـ ۱۲ر۱۵ ـ ۲ر۳۰ ـ ۴ر۴۵ـ ۷ـ ۹ر۱۵
پاسارگاد (۷۹۲۷۸۲) ۹ـ ۱۱ر۱۵ـ ۱ر۳۰ـ ۳ر۴۵ـ ۶ـ ۸ر۱۵
اورانوس (۲۷۹۷۱) ۱۰ـ ۱۲ر۱۵ـ ۲ر۳۰ـ ۴ر۴۵ـ ۷ـ ۹ر۱۵
اسکار (۹۵۰۸۹۸) ۱۰ـ ۱۲ـ ۲ـ ۴ـ ۶ر۱۵ـ ۸ر۳۰
چرخ‌و فلک (۹۵۰۰۵۸) ۹ـ ۱۱ر۱۵ـ ۱ر۳۰ـ ۳ر۴۵ـ ۶ـ ۸ر۱۵
توسکا (۵۸۵۴۴) ۹ـ ۱۱ر۱۵ ـ ۱ر۳۰ ـ ۳ر۴۵ـ ۶ـ ۸ر۱۵
* دزد و پاسبان ـ ظهوری ـ بلور ـمسعود اسداللهی
اونیورسال (۶۶۹۵۳) ۱۱ـ ۱ـ ۳ـ ۵ـ ۷ر۱۵ـ ۹ر۳۰

میامی (۷۴۳۲۹) ۱۱ـ ۳ـ ۵ـ ۷ـ ۹
سیلوانا (۳۹۳۷۷۷) ۱۱ـ ۱ـ ۳ـ ۵ـ ۷ـ ۹
پاسیفیک (۷۳۳۱۱) ۱۱ر۱۵ـ ۳ر۳۰ـ ۵ر۳۰ـ ۷ر۳۰ـ ۹ر۳۰
آسیا (۴۲۹۰۹) ۱۱ـ ۳ـ ۵ـ ۷ر۱۵ـ ۹ر۳۰
ایران (۳۱۶۳۵۴) ۱۰ر۳۰ـ ۲ر۳۰ـ ۴ر۳۰ـ ۶ر۳۰ـ ۸ر۳۰
ساینا (۳۵۲۴۴۲) ۱۰ـ ۱۲ـ ۲ـ ۴ـ ۶ـ ۸
تیسفون (۹۵۸۸۸۲) ۱۰ر۳۰ـ ۲ر۳۰ـ ۴ر۳۰ـ ۶ر۳۰ـ ۸ر۳۰
مارلیک (۹۶۳۶۱۶) ۱۰ر۳۰ـ ۲ر۴۵ـ ۵ـ ۷ر۱۵ـ ۹ر۳۰
مونت کارلو (۷۹۷۴۱) ۱۰ـ ۱۲ـ ۲ـ ۴ر۱۵ـ ۶ر۳۰ـ ۸ر۴۵
آستارا (۸۴۰۲۲) ۱۰ر۳۰ـ ۲ر۳۰ـ ۴ر۳۰ـ ۶ر۳۰ـ ۸ر۳۰
پانوراما (۷۹۴۵۷۰) ۱۱ـ ۳ـ ۵ـ ۷ـ ۹
* گریز از گذشته ـ رنگی ـ کارول‌وایت
ماژستیک (۶۸۴۶۱) ۱۱ـ ۳ـ ۵ـ ۷ـ ۹ر۱۵
* جانم فدایت ـ رنگی ـ فخرالدین ـ ترکان شورای
کیهان (۹۵۷۳۶۰) ۱۰ـ ۱۲ـ ۲ـ ۴ـ ۶ـ ۸
کریستال (۳۱۷۶۷۵) ۱۰ـ ۱۲ـ ۲ـ ۴ـ ۶ـ ۸
کارون (۹۵۵۱۶۵) ۱۰ر۳۰ـ ۲ر۳۰ـ ۴ر۳۰ـ ۶ر۳۰ـ ۸ر۳۰
پلازا (۴۴۲۵۵) ۱۱ر۱۵ـ ۳ر۱۵ـ ۵ر۱۵ ـ ۷ر۱۵ـ ۹ر۱۵
حافظ (۳۱۴۰۷۴) ۹ر۳۰ـ ۱۱ر۳۰ـ ۳ر۳۰ـ ۵ر۳۰ـ ۷ر۳۰ـ ۹ر۳۰
مراد (۷۳۳۸۲) ۹ر۴۵ـ ۱۱ر۴۵ـ ۲ر۴۵ ـ ۴ر۴۵ـ ۶ر۴۵ـ ۸ر۴۵
الوند (۳۵۶۵۳۸) ۱۰ـ ۱۲ـ ۲ـ ۴ـ ۶ـ ۸
پرسپولیس (۵۸۱۰۸۳) ۱۰ر۴۵ـ ۲ر۴۵ ـ ۴ر۴۵ـ ۶ر۴۵ـ ۸ر۴۵
ری (۲۲۵۷۸) ۹ر۱۵ـ ۱۱ر۱۵ ـ ۳ر۱۵ ـ ۵ر۱۵ـ ۷ر۱۵ـ ۹ر۱۵
* مرد گمشده ـ رنگی ـ سیدنی‌پواتیه
آریا (۳۱۹۸۸۴) ۹ـ ۱۱ـ ۱ـ ۳ـ ۵ـ ۷ـ ۹
* افسانه جوانی ـ ویجنتی‌مالا ـدارمندرا
دنیا (۳۹۳۸۱۲) ۱۰ر۳۰ـ ۲ ـ ۴ر۱۵ ـ ۶ر۳۰ـ ۸ر۴۵
* شهرهرت ـ منوچهر صادقپور ـفریده
شهرام (۷۷۴۵۴۹) ۹ـ ۱۱ـ ۱ـ ۳ـ ۵ـ ۷ـ ۹
* دره‌گناه ـ رنگی ـ باربارا پرکینز
گلدیس (۶۲۸۷۱۳) ۲ـ ۴ـ ۶
* مردی در استانبول ـ رنگی ـ سیلوا کوشنا ـ هورست‌بوخهلز
دریا (۷۹۱۷۴۶) ۹ـ ۱۱ـ ۱ـ ۳ـ ۵ـ ۷ـ ۹
* آنژلیک و سلطان ـرنگی ـ ربرت‌حسین
پارک (۳۱۹۶۳۷) ۱۱ـ ۱ـ ۳ـ ۵ـ ۷ـ ۹
* کلاهبردار ـ رنگی ـ جرج‌سی‌اسکات
پردیس ۹ـ ۱۱ـ ۱ـ ۳ـ ۵ـ ۷ـ ۹
* دزد جواهر ـ رنگی ـ ویجنتی‌مالا
فری ۱۰ـ ۳ر۳۰ـ ۶ـ ۸ر۳۰
* ماجراجوی تانگانیکا ـ جوانمرد
البرز (۳۰۴۲۵۸) ۸ر۳۰ـ ۱۲ر۳۰ـ ۴ر۳۰ـ ۸ر۳۰
* سیم‌باریک ـ سیدنی پواتیه
تخت‌جمشید (۴۳۵۵۰) ۳ـ ۵ـ ۷ـ ۹

سئانس انگلیسی
درایوین‌ونک ۶ر۱۵ـ ۸ر۳۰ـ ۱۰ر۳۰ (تایتان)
گلدیس ساعت ۸ـ ۱۰ فیلم (دره‌گناه)

تالار ۲۵شهریور. ارثیه‌ایرانی ـ کارگردان: دیلمقانی با شرکت خسرو شجاع‌زاده ـ لاچینی ـ آذرفخر ۸ر۱۵ بعدازظهر (تلفن رزرو ۲۵۴۴۴)
تاتر پارس- نمایشنامه گدای بی‌جواز‌همراه باکنسرت آغاسی تلفن ۳۱۸۸۱۱ شروع ۵ـ۸ بعدازظهر

صورت‌اسامی و نشانی سینما های نمایش دهنده برنامه مخصوص کودکان ونوجوانان صبح جمعه ۱۸ر۱۰ر۴۹
آستارا : کوریل برقص می‌آید
شروع ۸ر۳۰ صبح
آسمان‌آبی : سامسون قرن بیستم
شروع ۹ر۳۰صبح
المپیا : هفت طلای مقدس
شروع ۸ر۳۰ صبح
اورانوس گنج زلیخا ـ رنگی
شروع ۸ر۳۰صبح
تیسفون : کاپیتان محتاط
شروع ۸ر۳۰صبح
ری : انتقام اسپارتاکوس ـ رنگی
شروع ۸ر۳۰صبح
ریولی : محبوب‌زنها ـ جوی‌لوئیس
شروع ۹ صبح
ژاله : دومرد خشن
شروع ۸ر۳۰صبح
شهوند : فریاد
شروع ۸ر۳۰صبح
مارلیک : او مرد خطرناکیست
شروع ۸ر۳۰صبح
ماندانا : تیرانداز چپ‌دست
شروع ۸ر۳۰صبح
نادر : کالاکان از گود خارج میشود
شروع ۸ر۳۰صبح
پانوراما : مبارزات علی‌بابا
شروع ۸ر۳۰ صبح

اجتماعی

سرنوشت «گارماشین» زباله‌دانی بود!

از : عبداله طریقتی

سبقت ممنوع!

ولی همه سبقت میگیرند!

این روزها همه از مشکل ترافیک تهران حرف‌میزنند. اهمیت مسئله به جائی رسیده‌است که کمیسیون ویژه‌ای در مجلس سنا شروع به بررسی نموده است.

مشکل‌بزرگ‌ترافیک‌آهسته ومنقطع بودن جریان‌ترافیک‌است .اتوموبیل ها جریان مداوم ندارند اگر با هلیکوپتر از بالا به حرکت ترافیک نگاه شود دیده میشود که اتومبیل ها به آسانی جریان ندارند بلکه در فاصله کوتاهی حرکت میکنند و بعد مجبور به توقف میشوند . کاری که یکی از دوستان مهندس پیشنهاد میکند برطرف کردن علل و دلایل این کندی و منقطع بودن جریان ترافیک است .

او از ساختن مترو یا مونوریل یا تعریض خیابان‌ها و اقدامات مشابه دیگر که سالها طول‌میکشد حرفی نمیزند . پیشنهاد او تربیت و آشنا ساختن مردم چه پیاده و چه سواره به مقررات راهنمائی و رانندگی موجود است .

پیشنهاد این مهندس که بقول خودش ساده‌ترین و عملی‌ترین و سریعترین راه‌حل‌ها است تهیه و اجرای یك کلاس آموزش عملی میباشد . چون نمیشود تمام ایران یا تمام تهران را یك‌باره آموزش داد پیشنهاد میکند که مقامات شهربانی منطقه‌محدودبین دوخیابان اصلی شمیران و پهلوی ودوخیابان شاهرضا و تجریش را به عنوان آزمایشگاه عملی برای این کلاس آموزش معین و اعلام نمایند . در سراسر این منطقه در چهار راه‌ها و خیابان‌ها مقررات رانندگی موجود بشدت‌رعایت شود . پلیس‌راهنمائی و رانندگی به تعداد کافی بااتومبیل یا موتوسیکلت مرتب در طول این چهار خیابان بزرگ و خیابان های فرعی در داخل این محدوده گشت دهد تا متخلفین را فورا جریمه نماید .

یکی از عللی که سبب کندی جریان ترافیك میشود گردش به راست یا به چپ اتومبیل‌ها در سر چهارراه‌هااست ،که درست درخلاف جهتی که‌میخواهند به‌پیچندحرکت میکنند . برخلاف آنچه در آئین نامه راهنمائی و رانندگی برای امتحان گواهی نامه نوشته شده اتومبیل‌هائی که آهسته حرکت میکنند به‌جای‌آنکه‌در سمت راست جاده حرکت کنند در سمت چپ جاده میروند این تخلف را پلیس گشت فوری جریمه کند .

همه هر روز می‌بینیم که اگر کسی بخواهد زودتر به شمیران‌یا به تهران برسدباید از سمت‌راست سبقت بگیرد چون راه بازتر است. سبقت از دست راست خلاف است ودر مقررات رانندگی نیز خلاف اعلام شده ولی تقریبا همه ازدست راست سبقت میگیرند . رانندگان به خود حق میدهند که از سمت راست سبقت‌بگیرند چون در سمت چپ جاده اتومبیل‌ها آهسته‌حرکت می‌کنند .

عدم توجه رانندگان به علامت «توقف ممنوع» و «دور زدن ممنوع» علت مهم‌دیگری‌برای کندی‌جریان ترافیك است . پلیس موتوسیکلت سوار وقتی مرتب در خیابانهای این محدوده آزمایشگاه گشت‌بدهد بهتر میتواند متخلفین توقف ممنوع و دور زدن ممنوع را جریمه کند. باوجود دو خط سفید متصل در وسط خیابان پهلوی یا شمیران که حاکی بر ممنوعیت به رفتن‌آن طرف خط است چه رسد به دور زدن ، بارها دیده‌ایم که با دورزدن یك اتومبیل ترافیك بشدت کند می‌شود ، و راه بند می‌آید. پلیس گشت باید حاضر باشد و فورا جریمه کند . چیزی که واقعا باعث کندی ترافیك میشود ایستادن اتومبیل‌هادرست زیر علامت«توقف ممنوع» در خیابان‌های اصلی است یا علامات را بردارید یا پلیس متخلفین راجریمه کند .

در این محدوده آزمایشگاهی پلیس راهنمائی و رانندگی نه‌تنها به رانندگان آموزش عملی میدهد بلکه عابران پیاده را نیز به‌رعایت مقررات‌تشویق‌میکند. عابر پیاده‌ای که بدون توجه به رنگ چراغ راهنمائی عرض خیابان را هرجاکه دلش بخواهد قطع میکند سبب کندی ترافیك میشود .

اکثر پیاده روهای محدوده آزمایشگاهی به‌خوبی قابل استفاده است و عابر پیاده میتواند از آن استفاده کند و لزومی‌ندارد درکنار خیابان راه برود ولی میرود چون عادت کرده و کسی حرفی به او نزده‌است حالا به او گوشزد کنید و بعد جریمه‌اش کنید تا عادت به رفتن در پیاده‌رو نماید .

با اجرای صحیح و صددرصد این برنامه میزان جریمه‌ها زیاد خواهد شدو چون‌پلیس‌راهنمائی ورانندگی در اجرای این برنامه باید بیش از اندازه کار کند ، بهتر است‌مقداری از جرایم دریافت شده را به‌عنوان پاداش به افسران مربوطه داد .

پیش از اجرای برنامه ازمایشگاه عملی باید مردم تهران را بوسیله مطبوعات، رادیو و تلویزیون‌آگاه کرد که از فلان تاریخ در محدوده مزبور یك چنین برنامه‌ای اجرا میشود . آگاهی مردم بایدبه‌دفعات مکرر انجام گیرد تا هم رانندگان و هم عابران پیاده بدانند که از تاریخ معینی رفت وامد در محدوده اعلام شده به سختی و شدت زیر توجه و مراقبت پلیس راهنمائی و رانندگی بوده و جرایم سنگینی گرفته خواهد شد .

مدت کلاس آموزش عملی را میتوان شش‌ماه تعیین نمود و پس از کسب نتایج‌مطلوب‌محدوده مورد آموزش را از هر چهارساعت گسترش داد . یکی از نکات‌موثر این برنامه اینست که چون هرفرد اتومبیل‌دار در هفته بطور متوسط یکی‌دوبار به شمیران میرود وچون باید ازاین محدوده استفاده کند بناچار مجبور میشود مقررات را رعایت کند و اگرهر روزازمحدوده آزمایشگاهی‌رد نمیشود حداقل‌دوبار در هفته با تربیت و آموزش‌جدید آشنا میگردد .

صف مرتب و آرام اتوبوس و یا صف منظم سینما به‌خوبی نشان میدهد که‌میتوان‌مردم آموزش‌پذیر ایران را بزودی و خوبی آموزش دادچرا حداقل توجهی به پیشنهاد آموزش عملی نکنیم .

مستأجرین: خانه‌ها خالی اما قیمتها کمرشکن!

عروسی به کوچه ما هم رسیده است ، مختصات شهر های بزرگ از قبیل کندی عبور و مرور و راهبندان ، صعود قیمت ها ، افزایش تعداد مهاجران که‌شهر ها را از اطراف متورم میکنند ، در شهر ها و شهرستانهای‌درجه یك ما نیز مدتی است که رخ نموده و در جزو سی و یکم ان مسئله اپارتمان نشینی است .

امروزه دیگر تعداد خانه های بزرگ همسایه داری بسرعت‌پائین می اید ، اینکه مردم دلشان می خواهد سرشان توی خودشان باشد ، این انزوای دلخواه ، شاید پدیده‌ای است ناشی‌ازاین روزگار ، ان زندگی‌شبه‌قبیله‌ای بسرعت تجزیه میشود ، حتی‌در یك واحد خانواده ، پسر ها هر کدام ارزوی اپارتمانی برای خود دارند . پدر تصویر،خانه‌ای راحت ، حیاطی افتابرو برای رور های تعطیل و بعد از جنجال خانواده‌اش در رویا میپروراند و مادر مشتاق دوتا اتاق در بالای خانه‌ایست تاازخدمات کمرشکنی که زندگی دسته جمعی برایش ایجاد کرده اسوده خاطر شود. پس ان زندگی قبیله‌ای که عروس را به خانه پدری داماد می اوردند ، اتاقی به عمه و بالاخانه‌ای به عموی پیر میدادند تمام شد . زنده باد استقلال ، یعنی زنده باد اپارتمان نشینی، اما اصل مطلب این جا است فعلا وضع موجود را نگاه کنیم، اجاره نشینی در اپارتمان فرق میکند ، اپارتمان هائی هست بسیار شیك ولی باب کیسه اکثریت نیست ، بجز این قبیل استثناهاست ، قیمت های‌متداول یك اپارتمان ۲ تا ٤ اتاقه در همین تهران خودمان بسته به وضع بین ۵۰۰ تا ۱۲۰۰ تومان نوسان دارد و این واقعا برای مستاجرین کمر شکن است .

اما مستاجران این اپارتمان ها نیز گروه های خاصی هستند، سهم عظیمی از این میان متعلق به کارمندان است یعنی‌صاحبان درامد متوسط ، فلان دبیر فرهنك که بهر حال در این جامعه اعتباری دارد مسلما نخواهد توانست دست زن وبچه هایش را (که بعضابه سن رشد هم رسیده‌اند) بگیرد و برود مثلا ساکن فازی‌اباد شود (هر چند که یقینا در محله‌تر وتمیز نازی اباد هم جا نیست).

از طرفی او نمی تواند در محلات تازه تاسیس تهران اجاره نشین باشد و کسانی پیه این وضع را بتن میمالند که خودشان خانه‌ای خریده باشند .

منطقه قابل قبول برای چنین کارمندی و مخصوصا بچه های بزرگ خانواده‌اش یك چندطبقی نامنظم است که تشکیل‌میکردد از حدود امیریه تا سلسبیل از سلسبیل تا امیرابادتاعباس‌ابادو بعد تا خیابان شمیران‌واحتمالا تهران‌نو ونیمه‌ای از شهباز و انچه که در این محصور میشود. و در این نقطه اگر اپارتمانی باب‌دل کارمند یافت شود ، حتما در حدود ۳ـ٤ اتاق باید داشته باشد و اگر کف اتاق ،موزائیك نیست باید تر و تمیز باشد ، اگر بجای حمام فقط یك عدد دوش‌درمستراحش‌نصب کرده‌اند از ابکرمکن بی نصیب نباشد .

و دوتا اتاقش بشکل بیقواره‌ای بهم مربوط بوده ، وتشکیل‌اتاقی بنام پذیرائی را بدهد . با این حداقل قناعت در محدوده‌ای که عرض شد کارمند ما اپارتمانی خواهد یافت که قیمت هر ماه اجاره ان بین ۵۰۰ تا ۱۲۰۰ تومان است ، یعنی‌عموما حدود یك‌سوم درامد ماهانه او و گاه تمام درامد ماهانه ...

شاید بتواند وضع را بیك‌صورت یعنی پرداخت مال‌الاجاره‌ای معادل یك سوم درامد به نوعی تحمل کرد تا خانواده‌ای ان‌نوع که عرض شد بتواند بنحوی از لحاظ مالی خودش راباان‌تطبیق بدهد و سرش را جلوی سرو همسر بالا نگهدارد . اما غولی که از شیشه بیرون می اید لحظه به لحظه دارد عظیم تر و کریه تر میشود .

اضافه حقوق کارمندان اگر تصادفا دری به تخته بخورد و ترفیع مهمی بدست اید یااگر بالعکس دچار کسری موازنه ، عدم تصویب و غیره نشود ،بطور متوسط هر سال بین ۵ تا ۱۰ درصد رشد پیدا میکند ، این وضع در چند ساله آخیر برقرار بوده است اما . .. در همین‌چند ساله اجاره اپارتمان ها هر سال بین ۱۵ تا ۲۵ در صد تصاعد یافته است .

فاصله بین این‌دوتصاعدچاله‌ای است که هر سال عمیق تر می شود تا بشود چاهی یا پرتگاهی در همین تهران موجرانی‌هستند که حاضرند چندماه‌ساختمانشان خالی بماند ولی فرخشان نشکند اجاره نشینان‌دربرابراین کابوس اینده قرار دارند که روزی ـ روزگاری دیگر تمام حقوقشان کفاف پرداخت اجاره خانه را نداشته باشد ، .

این مقایسه ابتدائی بهر نوع که فکر کنیم در براورد هایش اغراق بکار رفته باشد حقیقتی را در خود مکتوم کرده است و اما راه چاره ، راهی که بهر حال به عمل دستگاههای دولتی می انجامد از راه‌حل های‌دراز مدت‌تر واساسی تر که نظارت دولت برامر زمین و ساختمان باشد ، تا خانه سازی بوسیله دستگاههای دولتی و موسسات بزرك خصوصی که بگذریم ، یك راه حل فوری که شاید برای مدتی امر صعودمال‌الاجاره ها را کنترل کند ، وضع‌مالیات تصاعدی بر اجاره خانه‌است ، به نحوی که موجران متوجه شوند در صورت بالابردن اجاره خانه ها از موازین معینی مالیات های تصاعدی برای انها سودی بافی نخواهد گذارد .

از انجا که معمولا تضمین پرداخت اجاره خانه قبض های محضری است فعلا امکان ان وجود ندارد که طرفین درمحضر مقدار اجاره خانه را کمتر از واقع ثبت کنند .

ماشین دودی تهران و گارماشین را یکصد سال پیش بلژیکی‌هاساختند. درآنروزگار، گارماشین زیباترین ساختمان تهران بود و مردم دسته ، دسته برای تماشای راه‌آهن که تازه در این مملکت راه افتاده بود ، به گار می‌آمدند . اما امروز گارماشین منظره‌ای دیگر دارد و یکی از زشتی‌های تهران است و شهرداری هم در برابر کمپانی محکوم بلژیکی و وکیل او که سالها در صدد مجادله با وزارت دارائی برآمده و در پایان کار نتوانسته است، پس از صد سال بهره برداری از خط آهن‌بلژیك بازهم حقی برای خود در این شهر دست و پاکند ، حداقل موجب شده که دست و پای شهرداری را در چهار چوب تشریفات قانون ببندد و شرائطی بوجود آوردکه گارماشین در تهران بصورت زباله‌دانی درآید .

خبرنگار ما می‌نویسد که بموجب حکم محکمه ، اراضی و تاسیسات گارماشین و خطوط بدولت ایران‌انتقال یافته و پس از پایان تشریفات ،شهرداری در محل «گار» پارکی ایجاد خواهد کرد . و خط آهن (تهران وری) آغاز بکار می‌کند . شهرداری میگوید منطقه خیابان خراسان وری بیشتر از هرچیز به پارك احتیاج دارد .

واگن مخصوص سلطنتی دوره ناصرالدین‌شاه راکه در واگن‌خانه مانده بود به موزه راه‌آهن انتقال داده‌اند. و دیگر وسائل «راه‌آهن» فرسوده نیز بصورت اسقاط جمع‌آوری شده است .

زمانی «گارماشین» که مردم تهران را شگفت‌زده کرده بود ، اینك زباله‌دان شده و مردم بی‌اعتنا از کنارآن می‌گذرند ...

فردا جمعه فروشگاه بزرك ایران
ازساعت ۹ صبح الی ۲ بعدازظهر باز است .
ناهار فردا جمعه درسلف سرویس رستوران
فروشگاه بزرگ ایران
۱ـ چلوکباب مخصوص فروشگاه
۲ـ شیرین پلو بامرغ
۳ـ سبزی پلو باماهی‌سفیدوکوکو
٤ـ سینه مرغ کیوسکی
۵ـ شنیتسل راسته گوساله
٦ـ بیف استرگانوف
وانواع غذاهای مطبوع
ساعات کار سلف سرویس رستوران ۹صبح الی ۳ بعدازظهر

با فعالیتهای آپارتمان سازی
دوما
آشنا شوید
فعالیت ساختمانی آپارتمانهای دوما ـ امانیه برای اولین بار در ایران :
* با اسلوب آلمانی
* تحت نظر مهندسین ساختمان آلمانی
* و کار تضمین‌شده از طرف متخصصین آلمانی
آغاز شده است
پولی‌را که قبلابرای این آپارتمانها باتوجه به تجهیزات‌عالی از قبیل پارکت‌وموکت‌وقفسه‌های‌لوکس دیواری و تهویه‌مطبوع و حرارت مرکزی لازم دارید بشرح زیر است
برای آپارتمانهای لوکس یك اطاقی بمساحت درحدود ۶۰ متر مربع ۳۳۷,۶۴۰ ریال
« دو اطاقی « ۹۸ « ۵۵۰,۲۸۴ «
« چهار اطاقی « ۱۵۰ « ۸۴۰,۲۸۰ «
۱۵ درصد بهای آپارتمانها را در موقع تحویل و ۵۰ درصد بقیه را باقساط ۱۲ ساله میپردازید
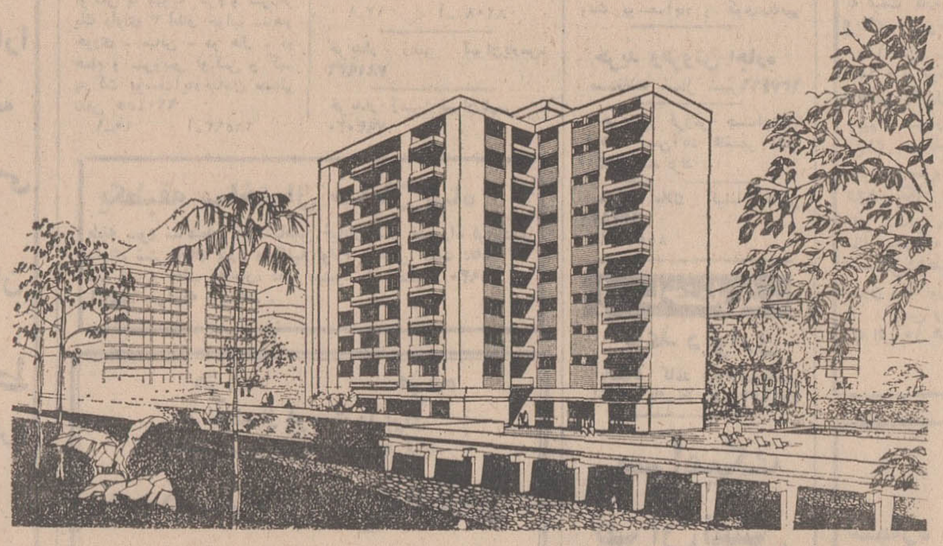
نمای خارجی یکی از ساختمانهای دوما ـ امانیه
کوپن
مورد توجه من : آپارتمان ۶ اطاقه ☐ ۴ اطاقه ☐ ۲ اطاقه ☐ ۱ اطاقه ☐
خواهشمند است اطلاعات ممکن را مجانی و بدون هیچ تعهدی در اختیار من بگذارید
نام آدرس
شماره تلفن شغل
این قسمت را جدا کرده به دایره فروش دوما بفرستید
شرکت رویال دوما ایران
بلوار الیزابت شماره ۵-۷ تلفن ٦۲٦۱۱۱
۴۹/۱۹

Dine and Dance every night
هرشب شام ورقص در :
رستوران دانسینگ قصرشیرین
باموزیك پرغوغای گروه هیپی ها،
دربرنامه ته‌دانسان
سه‌شنبه ـ پنجشنبه ـ جمعه ازساعت ٤ تا ۸ بعدازظهر
برقصید وشاد باشید .
قصرشیرین جاده پهلوی مقابل تلویزیون کانال ۳
تلفن رزرو : ٦۲٤۲۵۳

قیمت طلا در بازار بالا رفت

● يك کارشناس طلا : افراد صنف طلا و جواهر ساز از تصمیم بانك‌ملی خسارت می‌بینند

قیمت طلا امروز در بازار ترقی کرد و از مثقالی ۴۸۵ ریال به مثقالی ۴۹۷ ریال رسید این افزایش قیمت بعلت عدم تحویل طلا از طرف بانک ملی ایران بـه افراد صنف طلا و جواهر فروش پیدا شده است .

امروز در بازار آزاد طلا اعلام شد که کارخانه های تولید زینت آلات به علت نداشتن مواد اولیه از روز گذشته بـه صورت تعطیل در آمده‌اند .

در بازار آزاد طلا همچنین گفته شد بانك ملی ایران از تحویل طلا به افراد این صنف خودداری کرده و مدت ده روز است‌که طلا به افراد صنف مذکور تحویل نشده است .

تعطیل

آقای محمد اشتری عضو هیات مدیره صنف طلا و جواهر فروش و کارشناس امور طلا در اینباره بخبرنگار ما گفت : بانك ملی ایران به استناد اینکه دولت چهار تن طلا سهمیه برای تحویل بـه اتحادیه‌صنف طلا و جواهر فروش درنظر گرفته است و این مقدار هم تا تاریخ پنجم دیماه جاری تحویل افراد این صنف شده ، از تحویل مجدد طلا خودداری کرده است . در این تاریخ اکثرکارخانه ها و کارگاه های دستی در تهران و اصفهان بعلت نداشتن مواد اولیه مجبور به تعطیل شدند .

خسارت

آقای اشتری همچنین گفت : باوجـود اینکه در کمیسیونی که روز چهاردهم دی ماه در بانک ملی ایران تشکیل شـد اشکالات تصمیم عدم تحویل طلا از طرف بانك ملی به مقامات این بانك تذکر داده شدمعهذاتاامروز از تحویل طلا خودداری شده است و در صورت ادامه این وضع به کلیه افراد این صنف خسارت جبران ناپذیری وارد خواهد شد .

ترقی قیمت

بدنبال عدم تحویل طلا از طرف بانك ملی‌ایران ، بازار آزاد طلا دچارنوسانات قیمت شد و هر مثقال طلا از ٤٨٥ ریال بـه مثـقـالـی ٤٩٧ ریـال رسید و طلا هم در بازار تهران کمیاب شد .

خبرنگار ما مینویسد : اثرات نوسانات قیمت طلا تا امروز روی مسکوکات اثری نگذاشته است ولی انتظار میرود که در اثر عدم تحویل طلا ، بازار مسکوکات هم تحت تاثیر افزایش قیمت قرار گیرد .

توضیح‌بانك‌ملی

یک مقام بانک ملی گفت : طبق توافقی که‌قبلا با فروشندگان طلا شده است قرار بر ایـن بوده که سالانه چهار تن طلا از طرف بانک ملی ایران ببازار عرضه شود و مقدار موردتوافق نیز تاکنون در اختیار صنف طلا و جواهر ساز قرار گرفته است و در صورتیکه لازم باشدمقدار بیشتری طلا در اختیار بازار قرار گیرد باید شورای پول و اعتبار آنرا مورد تصویب قرار دهد .

همین مقام اضافه کرد :قبل از آنکه توزیع طلا ببازارتهران توسط بانک ملی انجام گیرد ، توسط بانک مرکزی و براساس همین قرار انجام میگرفت و سهمیه‌هرماه‌در همان ماه ببازار عرضه میشد ولی امسال بانـك ملی ، تا میزان درخواستی‌بازار طلا در اختیار آنان گذاشت و اینک دیگر سهمیه تمام شـده است .

بفرمان شاهنشاه تغییرات مهمی در ارتش داده شد

با تغییرات جدید ارتش میتواند با سرعت و شدت بیشتری باهرپیش آمدی مقابله کند

قرارگاه سه‌ارتش منحل گردید و بجای آن دو قرارگاه کوچك سپاه برقرار شد .

*** بازپرس نظامی به‌ستاد بزرگ ارتشتاران منتقل شد**

*** قسمتی از وظائف‌ستادبزرگ ارتشتاران به نیروهای سه‌گانه محول‌گردید .**

بفرمان مطاع شاهانه مقرر گردید بمنظور افزایش قدرت رزمی نیروها ، کوتاه کردن‌رده های‌فرماندهی و مدیریت‌صحیح امور اداری‌تغییراتی در دستگاه ارتش داده شود باین منظور بازرسی نظامی از سرای نظامی شاهنشاهی بستادبزرك‌ارتشتاران منتقل گردید و همچنین‌شورای هماهنگی اطلاعات بعد از این زیر نظر رئیس ستاد بـزرك ارتشتاران انجام وظیفه خواهد نمود .

در وظایف ستادبزرك‌ارتشتاران نیز تجدید نظر بعمل آمد و آنچه اختیارات قابل تفویض به نیروهای سه‌گانه وجود داشت از ستاد بزرك ارتشتاران‌منتزع شد و ستاد هم با مطالعه‌دقیق پرسنل رابه‌حداقل‌ضروری‌پائین آورد .

همین اصول در نیروی زمینی شاهنشاهی بمرحله اجراگذارده شد و بامرور وظایف و ادغـام وظایف ، صرفه‌جوئی‌های قابـل ملاحظه‌ای بنفع یگانهای زرهی معمول گردید .

قرارگاه سه ارتش منحل و بجای ان دوقرارگاه کوچك سپاه برقرار میگردد .

نیروهای هوائی و دریائی قبلا طبق اصول بالا سازمان داده شده‌اند .

باتغییرات حاصله حداکثر بهره از تلاش ـ پول ـ قدرت انسانی ـ منابع و تاسیسات بدست آمده و ارتش‌شاهنشاهی تحت فرماندهی اعلیحضرت همایون شاهنشاه اریامهربزرك ارتشتاران خواهد توانست بـا سرعت و شدت بیشتری با هر پیش‌آمد مقابله نماید .

سازمان آزادی بخش ! ایران خواستار پیروزی ارتش عراق شد !!

رادیو بغدادازقول‌سازمان‌باصطلاح آزادی بخش ایران اعلام کرد که در شهرها ،روستاها،وکوهستانهای ایران‌عده‌ای علیه دولت می‌جنگند !

گروهی ایرانی نما بنام «سازمان آزادی بخش ـ ایران» طی تلگرامی بـه حسن‌البکر تبریك گفتند

دستگاه دروغپردازی بغداد ، اعلام کرده است که گویا در ایران یك سازمان باصطلاح آزادی‌بخش ! وجود دارد که افرادش در کوهستانها ، جنگل ها،شهرها و دهات علیه رژیـم ایران مشغول فعالیت هستند .

رادیوی بغداد ادعا کرده است که کمیته‌این‌سازمان باصطلاح آزادی بخش ایران بمناسبت پنجاهمین سالروز تاسیس ارتش عراق پیام تبریك و تهنیت به احمد حسن‌البکرفرستاده وبرای او آرزوی پیروزی و موفقیت کرده است .

توجه خوانندگان عزیز را به متن این تلگرام که از رادیو بغداد پخش شده جلب میکنیم: حضرت مهیب‌احمد حسن‌البکر رئیس جمهوری محترم عراق : ما ارتش‌آزادی‌بخش ایرانی که در کوهستانها ،جنگل ها ،شهر ها و دهات ایران خود را بخاطر دست‌زدن بیك نهضت عادلانه علیه رژیم‌مزدوران‌ایران آماده میکنیم و سازمان میدهیم وبنام سایر مبارزان نیرو های مسلح این کشور که‌به زندان هـای مخوف گسیل داده شده‌انـد بهترین تبریکات‌رابرای شخص جنابعالی و کلیه افسران ودرجه داران وسربازان‌نیروهای مسلح و ملت عراق‌که همواره بهترین پشتوانه و پشتیبان ارتش آن کشور بشمار میرود میفرستیم‌ما ایمان کامل‌داریم که‌ارتش‌قهرمان عراق دوش‌بدوش کلیه ارتش های آزادی‌بخش در جهان عرب و همچنین ملت های دیگرخاور میانه و خاوردور در مبارزه عادلانه علیه نیرو های اهریمنی واستعمار پیروز خواهند شد و پرچمهای پیروزی و صلح را بر دوش گرفته و آنهارا برخواهند افراخت .

جاوید باد نام شهدای ارتش قهرمان عراق.زنده‌باد ملت‌دلیر عراق . پیروز باد ارتش یـل عراق، پردوام وپایدارباد دوستی وبرادری و همکاری میان ارتش عراق‌و کلیه ارتش های آزادی بخش در جـهان ، مرده‌بـا امپریالیست جهانی‌و کشورهائی که دنباله‌رو آن هستند .

امضاء ـ کمیته سازمان‌آزادی بخش ایران

***

این بود متن کامل تلگرام سازمان باصطلاح آزادی‌بخش ایران به‌احمد حسن‌البکر که اخیرا عنوان «مهیب»! بر خود نهاده و همه آنها که زیرسلطه جابرانه حکومت بغداد قرار دارند ناچارند از ستمگر وجبار بغداد باهمین عنوان یاد کنند !

شما خواننده عزیز مانند هر ایرانی دیگر که‌در شهر ،روستا و کوهستان میهن خود زندگی میکند ازوجود آنچه رادیوبغداد «سازمان آزادی بخش ایران» مینامد بی‌خبریدواین جای‌تعجب نیست استعمار و امپریالیسم و اربابان ستمگر بغداد که ملت ایران و انقلاب سرافراز و پیروزمند آن و ارتش دلاور و پاسدار نیرومند مرز هایش را سدراه تمایلات ضد ایرانی‌خود می‌بینند عقل خود را از دست داده‌اند و نابخردانه ادعائی‌می ـ کنند که مردم ایران و هرناظر آگاه دیگر را به‌تمسخر وامی‌ـ بـزرك که در جهت بهروزی و دارد !. در بحبوحه پیروزی‌های پیشرفت در داخل و خارج‌کشور نصیب ملت ایران میشود از دستگـاه ورشکسته حـکومت حسن‌البکر که ناگزیر باید گوش به‌فرمان اربابان خود داشته باشد انتظاری جزانتشار جعلیاتی نظیر فعالیت‌گروه‌های «سازمان آزادی‌بخش» نمیرود. اما درباره‌آن‌عده انگشت‌شماری که‌در خارج از مرز های‌ایران خود رادربست دراختیار دشمنان قسم‌خورده ایران قرار داده‌اندو با اینحال‌خود راایرانی مینامند وبرای عضوفاسد، جاروبزدوری همچون‌حسن‌البکر تلگرام‌تبریك و تهنیت میفرستند چه میتوان گفت ؟

اینها که مدعی تلاش بـرای خوشبخت ساختن و بهرزیستن وآزادکردن ملت هستندبا پناه بردن‌به‌بارگاه«حسن‌البکرمهیب» خودرا بهتر و بیشتر از هرزمان دیگر رسوا کرده‌اند زیـرا کیست که حسن‌البکر و دارو دسته‌اش‌را دشمن شماره یك آزادی نشناسد و از فجایـع وحشتناك ستمگر بغداد آگـاه نباشد .

ملت ایران خشم و نفرت خود را به‌ایرانی نمایانی‌که هرگونه ارتباط باایران‌را قطع کرده‌اند وباصدای اجانب وامپریالیسم‌و نوکران آنها سخن میگـویند ابراز میدارد .

شایعات مغرضانه در باره خرید تانك

*** روزنامه انگلیسـی «دیلی‌اکسپرس» نوشته است که‌ایران‌قول‌داده تانکهای «چیف‌تین» را برای‌خفظ منافع‌امریکا وانگلیس در خلیج‌فارس بکار برد !!**

ایران از هرکس کـه صلاح بدانداسلحه‌میخرد واحتیاج به جلب‌موافقت این و ان ندارد

لندن‌ـروزنامه دیلی اکسپرس چاپ لندن ضمن اشاره به‌توافق ایران و انگلستان برای فروش تعدادی تانك «چیف‌تین» بـه ایران نوشته است که این توافق بعداز مدتها مذاکرات سری بعمل امد و وزارت‌خارجه امریکا نیز باه‌فروش تانکهای «چیف‌تین» به ایران مـوافقت کرد .

و ضمنا ایران قول داده است که از تانکهای مذکور برای تجاوز به کشورهای‌دیگراستفاده نکند .

این روزنامه همچنین نـوشته است که ایران قول داده که از تانکهای خریداری شده بـرای حفظ منافع امریکا و انگلیس در خلیج فارس بعداز خروج قوای انگلیس از این منطقـه استفاده کند .

***

اطلاعات ـ در اولین نگاه به انچه روزنامه لندنی نوشته اثار سوء نیت و تحریك بچشم می‌ـ خورد . این مطالب غرض‌الود در زمانی منتشر میشود که‌ملل رهبران و مطبوعات‌اردو گاههای شرق و غرب سیاست مستقل ملی ایران را مورد ستایش‌قرار میدهند و ان را دلیل پیروزی های بزرك در داخل و خارج کشور میشمارند .

دولت ایران در روابط خود با کشورهای خارجی جز به‌مصالح غالب ملت خود نمی‌اندیشد واز هرجا که‌خودصلاح‌بداند‌اسلحه می‌خرد .

باین ترتیب وقتی یك ایرانی می‌شنود که بقول «دیلی ـ اکسپرس» وزارت امریکا بـا فروش تانك به ایران موافقت نمیکند نمی‌توانـد از تعجب خودداری کند .

ایران کشور مستقلی است که برای خریداسلحه‌هیچگونه نیازی به جلب موافقت وزارت خارجه آمریکا ندارد .

واما ادعای اینکه گویا ایران قول داده‌باتانك‌های‌مذ کورحافظ منافع امریکا و انگلیس در خاورمیانه باشد از ان سلسله تحریکاتی است که مردم‌ایران وخاور میانه از عوامل مخـرب خارجی بسیار دیده‌اند انگلیس و آمریکا مثل‌بسیاری کشورهای دیگر در منطقه‌خاور میانه منافعی دارند که ممکن است مشروع یانامشروع باشد ایران انطور که‌روزنامه‌انگلیسی مدعی است نه‌تنها حافظ منافع نامشروع خارجی‌ها در منطقه خاور میانه نیست بلکه‌بشهادت تاریخ و اقدامات روزمره،دولت ایران همواره مخالف جدی هرگونه منافع نامشروع ونفوذ خارجی در خاور میانه و خلیج فارس بوده است وباتمام قـوا علیه این منافع مبارزه کرده‌و میکند ، علاوه براین ایران هرگز سیاست تجاوز کارانه نداشته که حالا برای خریدن چند تانك ناچار شود به دولت انگلستان قول بدهد از انها برای تجاوز به‌کشورهای دیگر استفاده نکند . انچه‌مسلم‌است مردم خاورمیانه از حقایق اگاه هستند و فریب این توطئه‌ها و دروغپردازی‌ها رانخواهندخورد.

تعداد قربانیان حادثه قطار یزد به ۵۸ نفر رسید

بامداد امروز « مختار محمدی » مجروح حادثه قطار راه‌آهن یزد ، پس‌از چند عمل جراحی که در بیمارستان یزدبرروی او انجام‌شد، بعلت شدت جراحات وارده‌جانسپرد و بدین ترتیب تعدادقربانیان‌حادثه قطار راه‌آهن یزد به ۵۸ نفررسید.

در حال حاضر حال‌دوتن‌ازمجروحین حادثه نیزوخیم است .

خبرنگار ما در یزد گزارش‌داد : راننده قطار باری وتلفنچی‌ایستگاه ساسان بنام های رحیم میرحکیمی و حبیب‌زاده. هم‌اکنون،دربازداشت بسر میبرند .

آخرین خبر خارجه

کارگران لهستان دوباره اعتصاب کردند

ورشو ـ یونایتدپرس ـ سه هزار نفر از کارگران صنایع کشتی سازی‌در بندر«گدانسك» در لهستان‌دوباره دست‌باعتصاب زدند «گدانسك» همان بنـدر لهستانی است که چندی قبل کارگران آن دست بشورش زدند و شورش آنها به شهر‌ـ های دیگر گسترش یافت.علت اعتصاب کارگران بازداشت گروهی از رفقای آنها است . کارگران اعتصابی‌ تهـدیـد کرده‌اند تا همکاران آنهاآزاد نشوند سرکار حاضر نخواهند شد .

امنیت اروپا و مسائل‌خاورمیانه

درمذاکرات زاهدی

دیروز در بلگراد دومین دور مذاکرات وزیران امور خارجه ایران ویوگوسلاوی انجام‌گرفت. در این گفتگوها که اندکی بیش از دو ساعت طول کشید آقـای اردشیر زاهدی وزیـر امـور خارجه ایران‌وآقای (میرکوتپاـ واس) وزیر امـور خـارجـه یوگوسلاوی اصـول اسـاسـی سیاست کشور های خود را در قبال مسائل‌مختلف‌تشریح‌کردند.

وزیر امور خارجه ایران در این مذاکرات‌همکار یوگوسلاوی خود را درجریان سیاست‌ایران در خلیج فارس و خاورمیانـه گذاشت وهمچنین روابط‌ایران را بادول همسایه ونیز نظریات ایران را درمورد مسائل مربوط به‌امنیت اروپا اوضاع جنـوب شرقی آسیا تشریح کرد و وزیر امور خارجه یوگوسلاوی نیز در باره سیاست کشور خوددرقبال این مسائل بخصوص تحـولات اخیر اروپاـخاورمیانه وآسیای جنوبشرقی توضیحاتی داد .

موضوع توسعه همکاری‌های دو کشور در راس مـذاکرات دیروز قرار داشت وطرفین‌تاکید کردند که پیشرفت این‌همکاریها کمك موثری به‌تحکیم و تقویت مناسبات ایران و یوگـوسلاوی خواهد کرد .

تقدیر شد

بانو فاطمه‌شهید ثالث‌مدیر دبستان ملی شیفته بمناسبت مراقبت و علاقمندی که در انجام وظایف خویش به‌خرج داده از طرف وزیر اموزش و پرورش کتبا تقدیر شده است .

رئیس شهربانی در مصاحبه خود گفت :

شهربانی از برداشتن نرده‌ها نتیجه خوب گرفته است

تیمسار سپهبد صدری رئیس شهربانی کل کشورامروز درباره تغییراتی که اخیرا در شهربانی کل‌کشورصورت‌گرفت‌توضیحاتی دراختیار خبرنگاران جـراید گذاشت .

وی گفت :هیچگونه تغییراتی در سرلوحه کار من نیست و در صد روزی کمرئیس شهربانی‌کل هستم فقط ۳ نفر تغییر کرده‌اند که زمینه این تغییرات نیز قبلا فراهم شده بود .

رئیس شهربانی کل اضافه کرد : من آمده‌ام که با سازمان قبلی کارکنم واگربخواهم تغییراتی بدهم تغییرات استعداد میدهم نه تغییرات شخصی ، هرکس که خواست کنار برود خودش راه خود را انتخاب میکند .

تیمسار سپهبد صدری گفت: تغییرات سازمان را خراب‌میکند وهر رئیسی که برسرکار آمد باید بتواند با همان افرادی که درآن سازمان‌هستند کارکند ومن‌شخص‌را برای‌شغل انتخاب نیکنم و نه‌شغل رابرای شخص

سپهبد صدری افزود : افراد شهربانی تماما شرافتمند،و تابع نظر من هستند و من نیز تابع نظر شاهنشاه آریامهر هستم

نرده ها

رئیس شهربانی کل در مورد برداشتن نرده‌هایوسط خیابان ها گفت : شهربانی از برداشتن این نرده‌ها استفاده‌کامل راکرد و دیروز که از خیابان فردوسی می گذشتم دیدم که تمام لاستیك های اتومبیل هائی که در پشت چراغ قرمزایستاده‌بودند ازخط سفید وسط تجاوز نمی کرد و این امر میرساند که همکاری مردم‌وپلیس بیش از حدافزایش یافته است .

تیمسار سپهبد صدری گفت : پلیس تلاش میکند و ضمن این کار خوب هم هدایت شده است و همکاری مردم وپلیس نیزباعث شده که دیگر صحبت از ترن برقی و پل هوائی و راهرو زیرزمینی نباشد

وی افزود : وقتی نرده ها را برداشتیم مردم صدی پنجاه‌بهتر شده‌اند نکات راهنمائی را چاپ کرده دراختیارمردم گذاشته‌ایم

رئیس شهربانی کل اضافه کرد : مامورین راهنمائی خیلی زحمت میکشند و باید از آنها قدردانی شود

گزارش خبرنگار ما حاکیست که تیمسار سپهبد صدری روز یکشنبه آینده برای بازدید از شهربانی های کرمان و یزدعازم این دو شهر خواهد شد . سفر رئیس شهربانی کل به کرمان و یزد ٥ روز طول خواهد کشید

میلاد ...

بقیه از صفحه اول

عظمت حضرت رضا (ع)تا بدانجا رسید که خلیفه وقت ذات اقدسش رابه ولایتعهدی خلافت اسلام برگزید ولی سرانجام از ترس نفوذمعنوی آن حضرت با خدعه‌و شقاوت وجود گرامیش را مسموم ساخت .

ما میلاد فرخنده امام‌هشتم پیشوا و رهبر عالیقدر اسلامی را به عموم شیعیان جهان و هموطنان عزیز صمیمانه‌تبریك میگوئیم وتوجه خوانندگان را به مقاله‌ای که در باره شخصیت ان حضرت‌درصفحه دهم چاپ شده است جلب میکنیم .

بعثی‌ها ازمن خواستند پنجهزار کمونیست را اعدام کنم

بقیه از صفحه ٤

ژنرال الراوی : در پاسخ به این سئوال می گویم که بعثـی ها چنین خبری را تـحریـف کرده‌اند . پس از کودتای ١٤ رمضان من به عنوان يك‌مسلمان معتقدقبـول نکردم که‌چنین‌عملی انجام بدهم من زیر بار نرفتم.

من کوشش می کنم خلاصـه بگویم عبدالکریم قاسم هنگام زمامداری به سوی کمونیسم و چپ منحرف شد و من به‌عنوان یک‌مسلمان احساس میکنم کسی که‌ازاسلام روبرگرداند جزایش سربریدن است .

لذامن‌در کودتای ١٤رمضان از ماموران بعثی خواستم تمام کمونیست هائی را که با من جنگیدند قصاص کنند ، چـون آنها از اسلام مرتد شده بودند ولی بعثی ها زیر بار حرف من نرفتند

درصبحگاه سوم ژوئیه۱۹۶۳ کمونیست ها کوشش کردندتمام زندانیهای کمونیست را آزاد کنند. زندانیهای کمونیست دو هزار نفر بودند ، ۱۵۰ نفر از کمونیست ها به زندانها و واحد های نظامی یورش بردند تـا انقلابی بوجود آورند .

ماموران دولتی ۱۲۵ نفـر کمونیست را بازداشت کردند . در زدو خورد مـاموران و کمونیست ها ده کمونیست کشته شد و بقیه فرار کردند . بعد سران‌حزب بعث جلسه کردند و تصمیم گرفتند در باره کمونیست ها آنچه را که هدف من یعنی اعدام بود به مرحله اجرا در آورند . من‌در آن هنگام‌فرمانده لشکر سوم زرهی حبانیه بودم. ساعت ۱۰ و نیم صبح ۲۹ژوئیه ۱۹۶۳ ـ ۸ ربیع‌الاول ۱۳۸۰ هجری طاهر یحیی رئیس ستاد تلفنی از من خواست که فورا در وزارت دفاع بغداد حاضر شوم .

هنگامیکه که نزد او رسیدم گفت ، شورای فرماندهی‌انقلاب نظرش اینست‌که‌باید باکمونیست ها طبق تعالیم اسلام رفتار کرد و باید همه آنها را کشت . طاهر یحیی به من گفت ، چون تو رئیس محکمه ای هستی که عبدالکریم قاسم و شیخ احمـد وفاضل‌عباس مهداوی رامحاکمه کرد ، محاکمه کمونیستها بـه طور ظاهری به تو واگذار شده و اجرای حکم نیز به تو واگذار گردیده وفردا گروه هائی که با خود چادر دارند با ماشیـن هائی مسافرت می کنند و به زندان «مکره السلمان» خواهند رفت .

این‌ها تشکیل شده‌اند ازجوانان گارد حزب بعث‌و توپس فردابا هواپیما مسافرت خواهی کرد و اضافه کرد که‌زندانیان بیش از پنج‌هزار کمونیست‌هستند کـه‌سه هزار زندانی دیگر هم در زندان های دیگر می‌باشند . شورای فرماندهی عراق۲۰ هزار دینار در اختیار شمامیگذارد که هر طور صلاح میدانید بمصرف برسانیدو ماامیدواریم که این کار در عرض ده روز تمام‌شود.

فتوای خالصی

من در پاسخ گفتم من‌مسلمان هستم. من باتفاق همسرم دوماه قبل از حج باز گشته‌ام لازم‌است که‌یك‌محاکمه مذهبی تشکیل دهم‌و روحانیون اسلام را باین محکمه دعوت میکنم و با ضبط صوت تمام ماجرای محاکمه را ضبط خواهم کرد اوگفت توبا ۲۰هزار دینار هر کاری که میخواهی بکنی بکن گفتم پیش محمد مهدی خالصی (که فوت کرده)میروم تاببینم‌فتوای‌ایشان چیست . من هم بعد از ظهر همان روز پیش آن مرحوم‌رفتم و با او ملاقات کردم روابط‌من باآن مرحوم خیلی خوب بود . چون بامن در جهادومبارزه علیه کمونیست هاشرکت کرده بود. کمونیست هائی‌که در محلـه «ام‌النون » مستقر بودند واین محل نام پایتخت یکی‌از کشور های کمونیست را داشت .

جزئیات امر را برای آیت‌الله خالصی‌شرح دادم‌ونظر شرعی‌و اسلامی اورا خواستم و گفتم در باره کمونیست‌های‌مسلمان‌نظرش چیست‌وآنرا نوشته بمن بدهدو بمن‌اختیاربدهد که‌هروقت‌خواستم آن‌نوشته را منتشر کنم او بمن اجازه‌داد . در آن جلسه پسرش سید مهدی خالصی که منشی‌و دستیار پدرش بود حضورداشت اورفت یك کتاب‌قدیمی را آورد وفتوای را از این کتاب‌استخراج کردومطلب رابه‌پسرش دیکته کرد متن فتوااین بود : «کمونیست ها مرتد هستند، وقتل مرتد لازم‌است اگر چه توبه کند »سپس احکام دیگردر باره زن‌و اولاد و اموالش صادر کردوبرای‌من‌باز گو کردوفتوای‌را امضاء کرد و بمن داد .

ملاقات باآیت‌الله حکیم

سپس مستقیما به کاخ‌ریاست جمهوری رفتم عبدالسلام عارف رئیس جمهور احمد حسن‌البکر نخست‌وزیروطاهر یحیی رئیس ستاد،انورالحدیثی‌منشی‌حکومت وتمام اعضای شورای فرماندهی انقلاب حضورداشتندوفتوای را ارائه دادم خوشحال شدندواز‌من خواستندتاآماده‌حرکت‌شوم ولی من‌گفتم اول‌باید بروم نزدحضرت آیت‌اله سیدمحسن حکیم در نجف‌اشرف چون امام خالصی ، يك‌اقلیتی‌ازشیعه‌ازاوپیروی می‌ـ کنندو نظرآیت الله حکیم را لازم میدیدم .

ظهر روز سه‌شنبه سی‌ام ژوئیه ۱۹۶۳ بغداد را با یك اتومبیل نظامی ترك کردم . لباس من کشوری‌بود ودونفر با من‌بودندو یکنفرهم گارد من‌بود. مامیهمانان فرماندار شهر کوفه بودیـم وشهردار شهر کوفه هم بود . ضیافت ناهاری بافتخار ما در فرمانداری برپا شد وقتی تلفن کردیم به‌ایت‌الله بعدازظهربود او در خواب بود .بالاخره‌درعصر همانروز رفتم بخانه ایت‌الله حکیم ،قائم‌مقام‌فرمانداروشهردار ومقامات محلی وعلماء همراه ما بودند .در يك جلسه عمومـی دردفتر کارا یت‌الله‌حکیم گفتگوی ما علنی‌انجام گرفت .

کارها واعمال کمونیستها رادر زمان عبدالکریم قاسم شرح‌دادم وباز گو کردم . که کمونیستها چگونه‌از جهالت‌مردم‌سوءاستفاده کرده‌اند ومردم‌را گول‌میزنند که کمونیست یعنی همان‌شیعه‌و چراایت‌الله حکیم‌ازنجف‌اشرف به کوفه مهاجرت کردند و چگونه مزاحم اوشدندواچگونه فتوای مشهورخوددرااعلام داشته‌و و کمونیستهارا مرتد اعلام کردند واعلام فرمودند که مردم با این کمونیستها نبایدمعاشرت کنند.

این فتوای در مناطق عراق توزیع شده‌بود ومردم‌ازمجالست باکمونیستهادوری می کردندبعد ازاینکه تمام مسائل مطرح‌شد بااشاره ایشان‌تمام‌افراد از جلسه خارج‌شدند . کسی‌دراتاق‌نماند جزمن و پسرشان که منشی آیت‌الله بود.من برای حضرت ایت‌الله حکیم جزئیات امر را توضیح دادم واز جمله فتوای ایت‌الله‌خالصی را به عرضشان رساندم و به حضرت ایت‌الله حکیم گفتم : من يك فتـوای نوشته‌ای‌از شما می‌خواهم‌وگفتم عده‌ای از علما وروحانیون در محاکمه کمونیستهابا من‌شرکت کنند و من‌ازاد باشم که‌فتوای‌ـ شانرامنتشر سازم . حضـرت ایت‌الله حکیم يك کتاب قدیمی را اوردند و از ان کتاب فتوائی‌رااستخراج کردندودیکته فرمودند : « کمونیست ها مرتد هستند وجزاوقصاص هر مرتد کشته شدن‌است .اگرچه توبه کنند . »

سپس دستور داد که پسرش از نوشتن بایستد و بمن روکرد و گفت : تمام کمونیستها یکسان نیستند بعضی‌ها کمونیسم رااز‌روی ایمان و اعتقاد پذیرفته‌اند و بعضی دیگر گول خورده‌اند و تصور میکنند که کمونیسم همان تشیع است و فکر میکنند که این مرام يك مرام مترقی است و در عین‌حال به تعالیم اسلام پای‌بند هستند .

گفتم : شما آیت‌الله هستید و صاحب علم ودرایت هستیدماسئوال میکنیم وواجب است که پاسخ صحیح را بدهید با جزئیات ، برما واجب و ضروری است که‌فرمایشات شما را بموقع اجرا بگذاریم .

حضرت آیت‌الله‌ادامه‌دادند که‌دوباره پسرشان بنویسد و نـوشت «کمونیستها دونوع هستند . نوع اول آنست که به مرام کمونیستی ایمان دارد . حکمی که در باره این نوع اشخاص باید اجرا شود همان است که در بالا گفته شد و نوع دوم اینست که این مرام را يك مرام مترقی و خوب بپذیرند وقصاص‌وجزای این شخص زندان وبازداشت‌است‌وموضوع‌باو‌تفهیم گردد . اگرتوبه کرد آزاد میشود والا جزایش همان است که بازدر بالااشاره شد . »

سپس احکامی هم در باره همسر کشته‌شده‌ها در باره اولاد و اموالشان را مجددادیکته فرمودند و آنرا امضاء کردند . ضمنا کتابی ازتالیفات‌خود رااامضاوبمن‌اهداء کردند .

توصیه برادرم

بعد من از نجف به بغدادباز گشتم ومستقیما به قصر رئیس جمهوری رفتم در آنهنگام عبدالسلام عارف طاهر یحیی و حسن‌البکر هرسه انجا بودند. فتوای‌تحریریه‌حضرت آیت‌الله‌حکیم‌رابه‌آنها دادم.درباره این موضوع صحبت زیادی بعمل آمد و به آنها گفتم که ضمنا فتوای علمای اهل تسنن را خواهم گرفت تاظهر فردا از نتیجه امـر شما را مطلع خواهم ساخت . در همان شب وقتی از کاخ خارج‌شدم رفتم به مسجد «پاچچی» و ازساعت ۲ بعد از نیمه شب بابرادرحود که یکی از علمای تسنن است ملاقات کردم . او مرد روحانی‌است وتا سپیده صبح ده‌ربیع‌الاول۱۲۸۳ با او صحبت کردم و تمام تفاصیل را برای او شرح‌دادم . او در پاسخ من گفت . من اگر جای تو بودم چنین کاری را انجام نمیدادم . چون رژیم موجود رژیم مذهبی و اسلامی نیست . يك رژیم بعثی است و اگر رژیم اسلامـی بود منهم بـا تـو می‌امـدم بعد گفت من از تو سئوالی دارم ایا رژیم بعثی عراق رژیم مذهبی و اسلامی است یا رژیم تسلطی و جبار است ؟و این در واقع مغایربادین اسلام است اسلامی که میگوید بهترین شما افرادی هستند که پرهیز کارترند . حالا جایزاست که فقط يك مورد از شریعت اسلام را اجرا کنیم و بعد ادعا کنیم که ما داریم حکم اسلام را اجرا میکنیم ؟

حزب بعث خودش سیاست لنینی و مارکسیستی را اجرا میکند .

نکته سوم اینست که آیا این حکم برهمه مرتدین انجام می‌ـ گیرد آیا بعثی‌ها جزء آنست علی صالح سعدی‌وکریم‌مصطفی نصرت که بعثی‌هستند و مست میکنند و فریادمیکشند«خداوند در مرخصی بود که انقلاب ١٤ رمضان بوجود آمد در حقیقت این ما هستیم که انقلاب کردیم خداوند بمایاری نکرد».

اگر حکام عراق مایلند تمام تعالیم اسلام را اجرا کنند پس باید اول اسلام را برای مـردم شرح و توضیح دهیم‌سپس‌مردم را مورد تنبیه قرار دهیم . در چنین صورتی من حاضرم باتو بیایم .

وظیفه کثیف

از ان مسجد بیرون امدم‌وبه منزلم رفتم و قبل از نماز صبح روانم ارامش یافت‌چون‌خدامرا براه راست هدایت کرده بود. ساعت ده صبح همان‌روز‌رفرماندہ ارتش طاهریحیی را ملاقات کردم و باو گفتم‌من‌مایل‌نیستم چنین وظیفه کثیفی را انجـام دهم کاری که کشتاردستجمعی مردم است من مسلمان هستم پای‌بند دستورات اسلام هستم لذا اول باید دستورات اسلام را اجرا کرد و قران رارعایت کرد و پس از انکه مردم رابه احکام اسلام اشنا کردیم‌انوقت حق است که مرتدین را مورد تعقیب قرار دهیم . اما در باره این کمونیست‌ها خودتان هرـ کاری که میخواهید انجام دهید . و کسی را که کمونیست است فقط باید بازداشت کرد بعد تعلیم اسلام داد و درقران نیز ایه‌ای است که دین را نباید تحمیل کرد اما اگر اصرار دارید که امر کشتار دستجمعی را انجام دهیدشخص دیگری مثل کریم خالدهاشمی مصطفی نصرت انتخاب کنید. طاهر یحیی در جواب گفت : موضوع را بعهده خود من بگذارید و من برای رئیس جمهورونخست‌وزیر شرح‌خواهم داد و کار را بعهده همان‌دونفر میگذاریم همین موضوع‌بود که مرا میخواستند به‌آن الوده کنند وپیرامون ان تحریف کردند .

عبدالرحمن عارف بمن دروغ میگفت و می خواست دستم را از ارتش کوتاه کند .

من کودتای علیه عبدالکریم قاسم‌راانجام‌دادم‌ولی بنام‌عبدالسلام عارف تمام شد .

پیام الراوی به ملت عراق

آماده جهاد علیه بعثی‌ها شوید

این‌فتوای تمام علمای اسلامی‌است

در پایان مصاحبه امروز ژنرال الراوی پیامی باین شرح برای مردم عراق فرستاد :

« بنام خداوند بخشنده مهربان ، حدیث پیامبر اسلام میگوید کسی از شما اگر انحرافی را دید این انحراف را باید با دستهای خود راست کند . اگر نتوانست‌بازبانش باید این کار را بکند و اگر بازبانش نیز نتوانست باقلبش این کار را انجام دهد . »

ای برادران عزیز عراقی حکومت رژیم بعث ، رژیم کفر و الحاد است به‌ایده‌ها و آرمان های مارکسیستی و لنینی ایمان دارد و بخداوند ایمان ندارد و بهیچیك ازادیان آسمانی نیز ایمان ندارد این کفر واضح و روشن است پس بر هر مرد وزن مسلمان فرض است این کفر را از بین ببرد در کشور عراق بطور اخص و در کشور های اسلامی بطور اعم این فریضه الزامی است یعنی فرض است بر هر زن‌و مرد مسلمانی که اکتفا نکند عده‌ای از مسلمانان جهاد کنند و او تماشاگر باشد همه باید جهاد کنند ، اگر نتوانستند جهاد حقیقی کنند و بکشتار بعثی‌ها دست بزنند پس باید بازبان خود جهاد علیه بعثی‌ها را اعلام کنند باین ترتیب که کفر و الحاد بعثی‌ها را بازگو کنند وهمه را آماده جهاد برای کشتار بعثی‌ها کنند .

بعثی‌ها کافر هستند و مخالف‌نودو هشت در صد ملت عراق که مسلمان‌اند .

اگر نتوانستید بازبان خود علیه بعثی‌ها جهاد کنید پس لااقل با قلب خود جهاد کنید و خود را آماده کشتارو جهاد علیه بعثی‌ها نگاه دارید هنگامی که ساعت نبرد فرا میرسد و هنگامی که منادی دعوت به جهاد میکند برهر عراقی از هردین و بر هر مرد وزن مسلمان واجب است که همگی با تمام نیرو به نبرد علیه بعثی‌ها بپردازند و قیام کنند .

آنچه که میگویم در واقع فتوای تمام علمای فرق و مذاهب اسلامی است وهمه بخاطر داشته باشند شورشها و کودتا های گذشته را هنگامی که ملت عراق در غفلت بسر می‌برد عده‌ای انجام داده‌اند این افراد که زمام امور را بدست گرفته‌اند نیرو های ملت عراق را در راهی‌که خودشان‌میخواستند کشیدند و بسیج کردند .

نگاهی به گذشته بکنید در چهارده ژوئیه عده‌ای از افسران ، انقلاب بوجود آوردند و عبدالکریم قاسم پس از این انقلاب منحرف شد .انقلاب چهارده رمضان هم‌همینطور عده‌ای افراد این کار را کردند و سپس از شریعت‌اسلام منحرف شدند . در فوریه **۱۹۶۳** عده کمی انقلاب کردند و همچنین در انقلاب **۱۷** ژوئیه **۱۹۶۸** عده‌ای انقلاب به‌پا کردند ولی در این انقلاب ملت عراق رل‌تماشاچی را داشت و از اعمال آنها متنفر بود .

بنابراین ای ملت‌عراق انقلاب شما نه کودتا . انقلاب شما ای ملت عراق فرض است کجی هائی را که دیدید بادست راست کنید واگر نتوانستید بازبان و اگر باز هم نتوانستید با قلب خود که این ضعیف‌ترین مرحله ایمان است .

در پایان به ملت عراق درود میفرستم .

ایران شریفی در زندان کرج لحظه‌ای از شعر خواندن دست بر نمیدارد

ایران شریفی زنی که باتهام قتل دو دختر شوهر سابقش هم اکنون در زندان شهربانی کرج بسر میبرد ، بیشتر اوقات خود رابه خواندن شعر میگذراند.

خبرنگار مادر کرج گزارش داد : طبق اظهار سرکارسروان کاظمی رئیس ندامتگاه‌شهربانی کرج ، حال ایران‌شریفی کاملا خوبست و او هیچوقت از شعر خواندن دست برنمیدارد !

هنوز پرونده ایران شریفی و سایر متهمین بقتل زهره‌ازبندر پهلوی به‌دادسرای کرج‌نرسیده است .

بقرار اطلاع پرونده امر روز یکشنبه آینده بدادسرای کرج ارجاع خواهد شد تا بازپرس دادسرای کرج از لحاظ قتل فاطمه رسیدگی به این‌پرونده را شروع کند .

طبق گزارش خبرنگار ما در کرج:

ایران شریفی دیروز گفت: من کاری نکرده‌ام که پشیمان ونادم باشم.شوهر سابقم‌رمضان بختیاری باید بخاطر از دست رفتن دودخترش پشیمان باشد، نه من ! ...

ـ بالاخره روزی میشود که رمضان «پدر زهره و فاطمه» بیاید واز من معذرت بخواهد. مردم از قوچان ، برای ، دیدن بچه‌های او بتهران می‌آمدند، ولی خود او هرگز بدیدن بچه هایش نمی‌رفت !

ایران افزود : اگر عمر باقی باشد حاضرم حرفهای خود را ثابت کنم .

باکشته‌شدن زهره و فاطمه ، شرافت و آبروی من بربـاد رفت !

در این مدت ۳۴سال عمرم رنك زندان بروی خود ندیده بودم .

چرابايد رمضان کاری می‌کرد که‌من از خانه و کاشانه‌ام، قهر کنم و بیرون بیایم ؟ ای کاش میتوانستم،سرگذشت وزندگی خودرا بصورت کتابی منتشر کنم .

من مادر ۷ فرزند هستم . ولی بجای سرپرستی آنها،هم‌اکنون در کنج زندان بسرمیبرم .

اتوبوس ترمز برید و ۲۰ مسافر مجروح شدند

اتوبوسی در جاده مشهد‌ـ بیرجند براثر بریدن ترمز ، واژگون شد و بیست نفراز سرنشینان آن مجروح‌شدند.

طبق گزارش خبرنگار ما در مشهد : این حادثه ظهر دیروز در ۲۵ کیلو متری‌قاین اتفاق افتاد .

مجروحین این حادثه به بیمارستان های بیرجند وقاین انتقال یافته‌اند .

در یک تصادف دونفر کشته شدند

روز گذشته اتومبیل سواری شماره ۴۲۹۲۱ ـ کرمانشاه برانندگی «همت‌چاله‌چوله» و سرنشینی دونفر هنگامیکه از بلوار پنجاه‌متری کرمانشاه‌عبور میکرد با کامیون بنز شماره ۴۷۵۳۴ کرمانشاه برانندگی «قائم بیگلر» برخورد کرد.در این تصادف دو نفر سرنشینان اتومبیل سواری که‌یکی ازآنها «علی‌بك» نام داشت و دیگری مجهول‌الهویه بود در لحظات اولیه تصادف کشته شدند .

بنابگزارش خبرنگار ما در کرمانشاه جریان این حادثه از طریق مامورین انتظامی تحت رسیدگی است بقرار اطلاع راننده اتومبیل سواری که مجروح شده است‌در بیمارستان کرمانشاه بستری گردیده و ورانند‌ه کامیون بازداشت می ـ باشد .

وقتی که یک دختر از مرد مورد علاقه‌اش «جواب رد» میشنود

دختر جوانی که یك مرد زندار حاضر به ازدواج با وی نشد چون موفق بخود کشی نگردید از خانه فرار کرد!

این ،دختر که «زهره» نام دارد هفده ساله است و وی از ساکنین خیابان «آتشگاه» اصفهان میباشد . زهره از چندی قبل دل در گروعشق مرد زنداری بنام «مهدی» گذاشته بود روز گذشته «مهدی» که دارای سه‌فرزند است به زهره‌که اصرارداشت همسرش را طلاق بدهد و بااو ازدواج کند جوا ب‌رد دادا‌ین پاسخ برای زهره به منزله یك شکست بود او به خانه بازگشت و تصمیم بخودکشی گرفت .

ولی مادر وی از جریان مطلع شد ومانع این کار گردید .

بنا بگزارش خبرنگار مادر اصفهان : این دختر روز گذشته چون در خودکشی نیزبا شکست مواجه گردید ازخانه‌پدرفرار کرد وهم‌اکنون ماموران انتظامی و والدین او در جستجویش‌هستند .

آلفرد هیچکاك
نابغه بزرك سينما وآفريننده دلهره و اضطراب بزرگترين اثر خودرا هديه ميكند
برنامه‌آینده‌سینما
امپایر
درميدان سرخ مسكو ـ در سازمان ملل در امريكا ـ در ستاد فرماندهي فيدل‌كاسترو دركوبا ـ دركوچه پس كوچه هاي پاريس . . . همه وهمه در جستجوی «توپاز» نامی مرموز و اسرارآمیز . . .

از نمایش فیلم «سلام‌دالی» فقط چند شب دیگر باقیست

خوشگلا ـ خوشگلا ـ خوشگلا!
تاچشم کارمیکند دراین فیلم کمدی دختری‌های خوشگل و سکسی وطناز فراوان است.

برنامه‌آینده‌سینما
رادیوسیتی

یک لبنیات فروش برنده مزایده آبریزگاه شهرری شد!

اجارهٔ دو دوستگاه آبریزگاه که تاکنون‌بطور رایگان در اختیار زائران آستانه حضرت عبدالعظیم «ع» قرار داشت ، از طرف دفتر آستانه به مزایده گذاشته شد و در نتیجه‌یك لبنیات فروش بنام «حسین خداداد» با تقبل پرداخت۳۶ هزار تومان در سال برنده مزایده اعلام گردید !

خبرنگار مادر شهرری گزارش داده است : پس‌از واگذاری آبریزگاهها ، بآقای خداداد ، دو مامور بردرهر آبریزگاه گمارده شده است ، که از هر نفر مراجعه کننده ۲ ریـال دریافت دارند .

بقرار اطلاع یکی از این آبریزگاهها را شهـرداری شهرری جهت رفاه حـال زائران ، ایجاد کرده بود اما ، در شـرایط فعلی ، زائران باید برای هر بار مراجعه به این آبریزگاه دوریال بپردازند .

کلاس‌های زبان آلمانی
از دهم بهمن ماه کلاس هفته‌ای ده ساعت (۵ تا۷عصر) از بیست و هفتم بهمن ماه کلاس هفته‌ای ده ساعت (۲ر۴۵ تا۴ر۲۵ بعد ازظهر) و از بیست و هفتم بهمن ماه کلاسهای هفته‌ای ۳ ساعت (ابتدائی تا عالی) شروع بکار مینماید . خواهشمند است برای ثبت نام از هم‌اکنون اقدام‌فرمائید.
آدرس ـ خیابان شاهرضا چهارراه پهلوی شماره ۱۷
تلفن ۴۷۱۹۲

سیب زمینی خریداریم
قابل توجه مزرعه‌داران ـ سیب زمینی شما را هر مقدار که باشد از هم اکنون پیش خرید میکنیم ـ برای کسب اطلاع با تلفن های ۶۲۳۱۱۳ ـ ۶۲۱۵۹۷ تماس بگیرید.
۱ـ۳ آ ـ ۲۹۸۵۵

مجله جوانان
دوشنبه‌ها منتشر میشود

ب‌مس در تهران بالارفته است

بقیه‌از صفحه اخر

چندان مطمئن نیستندولذامعلوم شدن قطعی این مسئله تاندازه زیادی بستگی به نتیجه کار تعدادی ازشرکت های خارجی دارد که نیروی خود را بـا شرکـای ایـرانی خودرویهم ریخته‌اند تا مقدار زیادی از سرمایه های خود را در راه تحقیق و تفحص در این باره مصرف بکنندو چگونگی‌امکانات را مورد بررسی قرار دهند . پس‌از پیدا شدن مقدار زیادی ازاین‌ذخایر درسرچشمه . در سال ۱۹۶۷دولت ایـران‌مقدار زیادی از عملیات پیش گبری برای یافتن این معادن را خود بعهده گرفته است .

مخارج

دراین مقاله سپس اضافه شده است که مقامات عالیرتبه‌ایرانی بعلت آنکه مخارج پیش‌بینی شده برای اقدامات مختلف‌در عرض دو سال ونیم اولیه‌برنامه چهارم بنحو خاصی بالا رفته است ، اینك‌براین عقیده‌اند که دولت‌میباید دراقدامات آتی‌برای اقداماتی از این قبیل تااندازه زیادی درپشت‌صحنه باقی‌بماند.

این خبرنگار می‌افزاید اما مسئله‌ایکـه درآینده دوری مطرح خواهد بود ولی اهمیت حیاتی‌خاصی‌دارد دوباره‌نویسی و ایجاد تغییراتی در قانون معادن ایران می‌باشد که چهل سال قبل تهیه شده است . این قانون تازه ممکن است تا یکسال دیگر آماده اجرا شود.

قتل هنگام سرقت!

۲ دزد که برای سرقت وارد خانه‌ای شده بودند ، پس از بیدار شدن‌دو نفر از ساکنان منزل ، برای اینکه شناخته نشوند باچاقوبه‌این دونفر حمله کردند که یکی از آنها درگذشت

شب گذشته‌دو نفرسارق وارد منزل شخصی‌بنام «اکبر توسطی» شدند وپس از مضروب ساختن يك زن‌پنجاه ساله بنام زهرا ، پسر بچه پانزده ساله‌ای را کشتند و متواری شدند !

این جنایت در قریه «شکال‌ـ گوراب» چهار کیلو متری‌فومن روی داد ، خبرنگار ما دررشت گزارش‌میدهد:سارقین ناشناس که‌اکنون‌متواری هستندهنگامی که وارد منزل «اکبرتوسطی» شدند اهالی خانه‌در خواب‌بودند ولی براثر سروصدائی که با افتادن و در نتیجه شکستن يك ظرف‌چینی ازطاقچه یکی ازاطاق ها حاصل‌شد ،زن‌پنجاه ساله‌ای بنام «زهرا» که‌در اطاق خوابیده بود ازخواب بیدارشد و بمحض دیدن دونفر دزد شروع بدادو فریاد کرد ولی یکی از سارقین برای ساکت‌ساختن «زهرا»ابتدا جلوی دهان وی‌را بادست‌گرفت وسپس با چند ضربه چاقو که به‌پشت او وارد ساخت وی را نقش برزمین نمود !

تکرار جنایت

دراین حین براثر سر وصدای حاصله پسر پانزده ساله این خانواده بنام «داود» که دانش‌ـ آموز کلاس ششم دبستان‌بود از خواب بیدارشد و چون مادر بزرك خود را درآن حال دیدار وحشت فریادی کشید در این لحظه یکی دیگر از سارقین‌به او حمله بردوچند ضربه چاقوبه اوزد که‌درگذشت !

فرار قاتلین

خبرنگار مانوشته است براثر ناله های پیرزن ، «اکبر» پدر داود از اطاق دیگر بیرون آمد تااز جریان مطلع شود ولی کار ازکار گذشته بود و دزدان‌فرار کرده بودند .

جریان این جنایت وحشتناك توسط اهالی روستای «شکال ـ گوراب» به‌پاسگاه ژاندارمری رشت اطلاع داده‌شد وماموربن پاسگاه باتفاق بازپرس شعبه‌يك فومن در محل جنایت حاضر شدند . هم‌اکنون دراین زمینه پرونده‌ای تشکیل شده است و مامورین درصدد تحقیقات‌بیشتر ودستگیری قاتلین هستند !

«زهرا» که مجروح شده‌است در بیمارستان شیر و خورشید سرخ‌«فومن» بستری است .

پسری بایک ضربه مشت «۲ بین» شد!

مردی که باضربه‌مشت جوان ۱۷ ساله‌ای را دچار بیماری دوبینی کرده است به یکسال زندان تادیبی مجکوم شد محاکمه این مرد دیروز در شعبه ۶ دادگاه جنائی تهران انجام شد .

این مرد رضا چوپانزاده نام دارد وی در شهریور ماه سال ۱۳۴۶ در شاهرود با یك‌ضربه مشت اصغر حاج محمدی رادچار دوبینی کرد .

طبق کیفرخواست دادسرای شاهرود روز حادثه ، حبیب‌نزد برادرش رضا رفت و گفت که اصغر با کمك عده‌ای اوراکتك زده است .

حبیب گفت : علت نزاع‌بین او و اصغر اختلافی بوده است که در دبیرستان با یکدیگر پیدا کرده‌اند .

رضا برای پشتیبانی از برادر خود که بدست اصغر مجروح شده بود نزد او رفت و اعتراض کرد که چرا برادرش را کتك زده‌اند .

بر سر این موضوع بین رضا و اصغر نزاعی سخت‌درگرفت. حین نزاع رضابامشت ضربه‌ای به سر اصغر زد که براثرهمین ضربه اصغردچار «دوبینی» شد.

نزاع با دخالت عده‌ای ازاهالی پایان یافت ، ولی بعدا اصغر متوجه شد که اشیاء را «دوتا» می‌بیند .باین‌ترتیب به ماموران انتظامی شکایت کرد وچند روز بعد رضادستگیر وتحویل‌مقامات قضائی شاهرود شد .

اداره پزشکی‌قانونی،پس‌ازمعاینه ازچشم اصغر نظرداد‌که اواشیاء را «دوتا» می‌بیند باین ترتیب بازپرس‌ماموررسیدگی به‌ماجرا، برای رضا قرار مجرمیت صادر کرد .

پرونده امر جهت رسیدگی به شعبه ۶ دادگاه جنائی تهران ارجاع شد و دیروز قضات این دادگاه بریاست‌آقای علی محمد بشر ، غلامرضا را محاکمه کردند .

در جریان دادرسی عده‌ای از اقوام متهم و شاکـی حضور داشتند وبا دقت ناظر محاکمه رضا بودند.رضا در دادگاه‌منکر زدن ضربه به سر اصغر شد و گفت چوبی‌که اصغربرای کتك زدن من آورده بود به سرش خورده و به این بیماری دچار شد .

قضات دادگاه باتوجه باین که رضا از شاکی رضایت گرفته بود او را به‌یکسال‌زندان تادیبی محکوم ساختند و این حکم را بمدت‌سه‌سال‌به‌تعلیق گذاشتند، در صورتیکه رضا ازتاریخ‌صدور حکم قضات دادگاه‌جنائی بمدت سه سال مرتکب جرم دیگری نشود این حکم در مورد وی باجرا در نخواهد آمد .

زنان آرامگاه رضاشاه کبیر راگلباران کردند

بقیه از صفحه اخر

تجلیل و تعظیم فرود آوریم .

رضاشاه کبیر کشور ایران‌را از اضمحلال و فنا نجات داد و ایران نوین را پایه‌گذاری کرد صفحات تاریخ مشحون‌از اوراق زرین بسیاری می باشد که‌هریك نمودار یکی از کار های بزرك و اقدامات مهمی است که‌بدست توانای‌این‌نابغه عظیم‌الشان‌عملی گردیده است ولی آنچه در روز ۱۷ دی سال ۱۳۱۴انجام گرفت به یقین یکی از شاهکار های این سازنده بزرك بود که تا ایران باقی‌است‌خاطره آن‌هرگز ازضمیر آگاه‌زنان کشور مامحو نخواهد شد .

دبیرکل سازمان زنان سپس گفت : و در این مکان مقدس و در این حال روحانی بمعنای شکر گذاری عملی در قبال نعمت بزرك آزادی و رهائی از قیدو بند اسارت یك‌بار دیگر از تمام قلب عهد خود را تجدید میکنیم و سوگند یاد میکنیم که با تمام قدرت و اخلاص خود درپیشگاه شاهنشاه آریامهر فرزندبرومند تو که آنچه را در سال ۱۳۱۴ تکوین یافته بود در سال ۱۳۴۱ تکمیل کرد و بزنان آزاد شده ایران حقوق کامل و مساوی بـا مردان عنایت فرمود ، وفادار بمانیم و در راه تحقق هدف‌های عالی انقلاب سفید ایران تا پای جان‌کوشا باشیم وفداکاری‌کنیم.

عزیمت به اصفهان

والاحضرت باتفاق شرکت کنندگان در این مراسم با يك هواپیمای مخصوص به اصفهان عزیمت کردند وبعداز ظهرامروز پنجمین مجمع عمومی سازمان زنان ایران‌بابیانات والاحضرت در اصفهان گشایش میابد .

جشن ها

شورای زنان‌حزب ایران‌نوین عصر دیروز بمناسبت سالروز۱۷ دی در محل‌حزب مجلس‌جشنی ترتیب داد که در آن خانم دکتر فرخ‌رو پارسای وزیر آموزش و پرورش ـ آقای‌ناصر یگانه وزیر مشاور ـ آقای منوچهر کلالی دبیرکل حزب ایران نوین ـ نمایندگان مجلس شورای ملـی عضو حزب ـ مسئولان حزبی و اعضای‌شورای‌زنان حزب‌شرکت داشتند .

سالروز آزادی زنان عصر دیروز با حضور آقای مجیدی وزیر کار و امور اجتماعی طـی مراسمی در محل وزارت کار جشن گرفته شد .در این مراسم یکی اززنان کارگرو سپس‌معاون فنی وزارت کار وامور اجتماعی درباره ۱۷ دی سخن گفتند ودر پایان چند برنامه‌هنری اجراشد.

حزب مردم نیز بمناسبت روز ۱۷ دی عصر امروز مراسمی در باشگاه مرکزی حزب برپا کرد که در آن پروفسور عدل دبیرکل حزب‌ـمعاونان دبیرکل‌ـ اعضای کمیته مرکزی ـ اعضای شورای عالی ـ روسای سازمان هـای حزبی و نمایندگان حزب در سنا و مجلس شورای‌ملی‌و عده‌زیادی از زنان حضور داشتند .

امروز بمناسبت هفدهم‌دیماه‌سردر مدارس دخترانه کشور آذین‌بندی شد و معلمان این مدارس در کلاسهای درس درباره اهمیت این روز تاریخی برای دانش‌آموزان سخنرانی کردند . بهمین مناسبت جمع کثیری ازبانوان فرهنگی پایتخت در آرامگاه رضاشاه کبیر حضور یافتند وبا نثار تاجهای‌گل نسبت به رادمرد بزرك تاریخ وبانی ایران نوین ادای احترام کردند .

دختران‌نابینا

امروز دختران نابینا دانش ـ آموزان‌آموزشگاه رضا پهلوی بمناسبت روز ۱۷ دی‌وتجلیل از خدمات سردار بزرك ایران تاج گلی‌تقدیم‌آرامگاه‌رضاشاه کبیر کردند.

پیشاهنگان

دختران‌پیش‌آهنك‌سراسر‌کشور بمناسبت هفدهم دیماه ضمن اجرای‌برنامه های گوناگون به تجلیل از خدمات اعلیحضرت رضاشاه کبیر پرداختند.

درتهران نمایندگان مربیان‌و دختران‌پیش‌آهنك شهر تهران درآرامگاه رضاشاه کبیر بانی ایران‌نوحضور یافتندوضمن‌ادای احترام‌ونثار تاج گل ازخدمات آن رادمردبزرك تاریخ ایران پاسداری کردند.

پارتی آخر باطری‌های فرنگی رسید
با ۲ سال ضمانت .
شاهرضا چهارراه پهلوی‌نبش خیابان رازی تلفن ۶۱۱۴۱۴
۱ـ۷ آ ـ ۶۵۱۹۴

ازامشب
فقط در سینما
کسری
وسترن فراموش نشدنی تاریخ سینما

هنرپیشه می‌پذیریم
استودیو کوروش فیلم به عده‌ای مرد و زن‌جوان‌جهت بازی در فیلمهای سینمائی نیازمند است . خیابان شاه‌بین چهارراه سیمتری وجمشیدآباد جنب فرش شایان داخل کوچه پلاك ۴۳۵

بزودی
تهران در تب داغ این اثر شورانگیزعشقی‌خواهدسوخت

داستان حقیقی عشقها وزندگی «ایزادورا دانکن» بزرگترین بالرینای عصر حاضر

گشایش درمانگاه شماره۱۸ سازمان بیمه‌های اجتماعی‌در خیابان خاوران

بدنبال گسترش درمانگاه‌های سازمان در نقاط کارگرنشین. ساعت ده بامداد امروز که مصادف باسالروز ازادی زنان ایران بود . درمانگاه‌شماره۱۸ بیمه‌های اجتماعی واقع‌درخیابان خاوران (جاده خراسان درمحل شعبه پنج) با حضور چندتن از نمایندگان کارگران درمجلس شورای ملی بوسیله مدیرعامل سازمان بیمه‌های اجتماعی بنام شاهنشاه آریـامهـر گشایش یافت .

از امشب
فقط درسینما
سیلورسیتی
(قلهك)

محصول برادران وارنر
پخش از متروگلدوین‌مایر

از امشب در سینماهای
رویال
سانترال
مترو پل
نیاگارا
درایوین ونک
بولیدور
مردان غول پیکر وقهرمانان قوی پنجه دوران‌باستان در داستانی عجیب وپرحادثه بار دیگرحماسه‌ای‌ازشجاعت وپهلوانی می آفرینند و پرده سینما را از هیجان به‌آتش می‌کشند .

مجالس ترحیم

بانهایت تاسف درگذشت شادروان آقای علی لسانی ابوی آقای دکتر حسین لسانی استادیار دانشگاه تهران را باستحضار میرساند مجلس ختم زنانه ومردانه آنمرحوم روز یکشنبه بیستم دیماه ۴۹ ازساعت ۳ تا ۵ بعداز ظهر در منزل ایشان واقع در دانشکده کشاورزی دانشگاه تهران (کرج) منعقد خواهد شد.
رئیس دانشکده کشاورزی دانشگاه تهران
ا ـ ۳۰۰۱۹

درگذشت شادروان آقای علی لسانی ابوی آقای دکتر حسین لسانی استادیار محترم گروه زیست شناسی دانشگاه تهران را باتاسف فراوان باطلاع میرساند . مجلس ختم مردانه وزنانه آن مرحوم روز یکشنبه بیستم دیماه ۴۹ ازساعت ۳ تا ۵ بعداز ظهر در منزل ایشان واقع دردانشکده کشاورزی (کرج) منعقدخواهد شد .
گروه زیست شناسی دانشگاه تهران
ا ـ ۳۰۰۱۹

خانواده های : لسانی .حاج ابوتراب . جعفری رئوف . طباطبائی . معصومی پور .بهارلو . خسروی .افسری فرد
بانهایت تاسف درگذشت آقای علی لسانی را به اطلاع دوستان واشنایان می رسانند . مجلس ختم زنانه و مردانه آن مرحوم روز یکشنبه بیستم دیماه ازساعت ۳ تا ۵ بعدازظهر درمنزل آقای حسین لسانی واقع دردانشکده کشاورزی (کرج)منعقد خواهد بود .
ا ـ ۳۰۰۱۹

به آقای دکتر حسین لسانی و سایر بازماندگان ان مرحوم مصیبت وارده را تسلیت میدهیم .

بانهایت تاسف درگذشت پسرعموی عزیزمان :آقای موسی خانزاده رابه اطلاع فامیل و اشنایان می رساند . مجلس ختم آنمرحوم روز جمعه (فردا) ازساعت ۱۰ تا ۱۲ در کنیسای حئیم واقع درکوچه سیمی منعقد است .
یعقوب و موسی و برادران خانزاده. خرمشهر
ا ـ ۳۰۰۱۳

بعموم بازماندگان انمرحوم مصیبت واردهرا تسلیت میدهیم

خانواده های : سیدان ،رهبری ، صدیقی ، شمالی ، حیدری ، هادیان ، شفاعی ، فاطمی ، سلوکی ،خلف بیگی ، قاسمی ، رشیدی ، میرزائی ، شهبازی ، سیف .
فوت نابهنگام شادروان **سید احمد سیدان** را باطلاع دوستان و آشنایان و نهاوندی های مقیم مرکز میرسانند مجلس ختم مردانه و زنانه آن مرحوم از ساعت ۹ تا ۱۱ صبح روز دوشنبه ۲۱ر۱۰ر۴۹ در مسجد جواد (ع) خیابان روزولت منعقد خواهد بود .
آ ـ ۲۹۹۱۷ ۱ـ۲

بانهایت تاسف درگذشت مرحومه بانو **عذرا شرقی** «فردوس»را باطلاع اقوام ودوستان میرساند . طبق وصیت آن مرحومه هزینه مراسم سوگواری بهیکی از بنگاه های خیریه پرداخت گردید .
خانواده های :**فردوس ـشرقی ـغربی و خانواده‌های وابسته .**
آ ـ ۲۹۹۵۱

✝

بانهایت تاسف وتاثرسرکار علیه‌عالیه **بانو سوسی ناصحی** همسر دوست عزیزما جناب آقای مهندس ابوالفضل ناصحی برحمت ایزدی پیوست . هیئت مدیره سندیکای شرکت های ساختمانی خودرا در این مصیبت سهیم و شریک میداند و از خداوند متعال خواهان است که روح پر فتوح آن فقیده سعیده را غریق رحمت فرماید و ببازماندگان او صبر جمیل عطا نماید . بخانواده محترم ناصحی و کلیه خانوادهائیکه‌داغ این مصیبت را تحمل میکنند تسلیت میگوید . مراسم تشییع و تدفین مرحومه فقیده سعیده ساعت ۱۱ صبح جمعه ۱۸ دیماه در کلیسای گورستان ارامنه (دولاب) برگزار میشود .
هیئت مدیره سندیکای شرکتهای ساختمانی
آ ـ ۲۹۹۲۱

بانهایت تاسف درگذشت **بانو سوسی ناصحی** همسر دوست و همکار عزیزمان جناب آقای مهندس ابوالفضل ناصحی را به اطلاع دوستان و همکاران محترم میرسانیم . مراسم تشییع و تدفین آن مرحومه ساعت ۱۱ صبح روز جمعه ۱۸ دیماه در کلیسای ارامنه (دولاب) برگزار میگردد .
هیئت مدیره شرکت ساختمانی لاندا
آ ـ ۲۹۹۲۱

هیئت مدیره شرکت سهامی ساختمانی کوهدشت با نهایت تاثر درگذشت سرکار علیه **بانو سوسی ناصحی** همسر گرامی جناب آقای مهندس ابوالفضل ناصحی مدیر عامل شرکت سهامی ساختمانی رشه را به اطلاع دوستان‌و همکاران گرامی میرساند . مراسم تشییع و تدفین آن مرحومه ساعت ۱۱ صبح روز جمعه ۱۸ دیماه در کلیسای گورستان ارامنه (دولاب) برگزار خواهد شد .
تقی علوی‌کیا مدیر عامل شرکت ساختمانی کوهدشت
آ ـ ۲۹۹۲۱

هیئت مدیره و کارکنان شرکت سهامی ساختمانی رشه، با اندوه فراوان درگذشت شادروان **بانوسوسی ناصحی** همسرجناب آقای مهندس ابولفضل ناصحی مدیرعامل محترم‌این شرکت را به اطلاع دوستان و همکاران گرامی میرسانند. مراسم تشییع وتدفین آن مرحومه ساعت ۱۱ صبح‌روزجمعه ۱۸ دیماه در کلیسای گورستان ارامنه (دولاب) برگزار خواهد شد .
شرکت سهامی ساختمانی رشه
آ ـ ۲۹۹۲۱

نیناو ژزف کلریسیو.مهندس ژرژ هوانسیان وخانواده. آرمن درهوانسیان و خانواده . ژیرایر سرکیسیان وخانواده. گارنیک وتامارا زیرونیانس .
درگذشت جانسوز **سوسی ناصحی** (شوشانیک‌عیسی قلیانس) همسر آقای مهندس ابوالفضل ناصحی را باطلاع خویشاوندان و دوستان میرسانند . مراسم تشییع و تدفین آن‌مرحومه ساعت ۱۱ صبح جمعه ۱۸ دیماه درگورستان ارامنه (دولاب) برگزار میشود . حضور بستگان و دوستان گرامی از ساعت ۴ تا ۶ بعد از ظهر همانروز در منزل آن مرحومه واقع در کوی صاحبقرانیه . خیابان گلستان شمالی، خیابان ارغوان ، شماره ۱۰ موجب تسلای خاطر بازماندگان خواهد بود .
آ ـ ۲۹۹۲۱

خانواده های: ناصحی . امینی . آذرمی . معینی.هندسی افشاری . داراب زند. ناطقی . رضوی شیرازی . خواجه‌نوری. امیر شریفی . احسانی . میرهادی . منشی زاده .خوانساری.
درگذشت جانگدازبانو **سوسی ناصحی** (شوشانیک‌عیسی قلیانس) همسر آقای مهندس ابوالفضل ناصحی را باطلاع بستگان و دوستان میرسانند . مراسم تشییع وتدفین آن مرحومه ساعت ۱۱ صبح جمعه ۱۸ دیماه در کلیسای گورستان ارامنه (دولاب) برگزار میشود .
آ ـ ۲۹۹۲۱

درگذشت جانسوز همسرم **سوسی ناصحی** (شوشانیک عیسی قلیانس) را باطلاع خویشاوندان و سروران و دوستان گرامی میرساند . مراسم تشییع و تدفین آن مرحومه‌ساعت ۱۱ صبح جمعه ۱۸ دیماه‌در کلیسای گورستان ارامنه(دولاب) برگزار میگردد .
مهندس ابولفضل ناصحی
آ ـ ۲۹۹۲۱

با کمال تاثروتاسف‌درگذشت‌آقای **سلیمان احدوت** بزرگ خاندان احدوت را به‌اطلاع فامیل ودوستان واشنایان‌میرساند مجلس ترحیم انمرحوم روز یکشنبه بیستم‌دیماه ۱۳۴۹ ازساعت ۳ تا ۵ بعداز ظهر در کنیسا حئیم واقع‌در کوچه سیمی خیابان قوام‌السلطنه برگزار خواهد شد .
ربقااحدوت .اسحق احدوت .بناباهواحدوت . سیمون احدوت . روبن‌احدوت .ناصروحدت . بطیااحدوت.منوراحدوت.
ا ـ ۲۹۹۳۵
بعموم بازماندگان انمرحوم مصیبت واردهرا تسلیت‌میدهیم

باکمال تاسف درگذشت شادروان آقای **محمود رهنورد** تهرانی را باطلاع بستگان و آشنایان میرساند .مجلس ترحیم مردانه روز شنبه ۱۹ دیماه از ساعت ۲ونیم تا ۴و نیم بعداز ظهر در مسجد کاظمیه واقع در خیابان ری و مجلس ترحیم زنانه همانروز و ساعت در منزل شخصی ان مرحوم واقع در خیابان ری پاساژ رزاق‌منش برگزار خواهد شد .
خانواده‌های : **رهنوردتهرانی (اسلامجو)، اسدبروجردی رازقی ، کریم سیار ، پارسانژاد ، پازوکی ، خوشدل آزاد ، اژدری ، عراقی ، صالحی ،بامشاد ، پاشا ، دژبد ، شمیرانی، النك ، اصفهانی ، ژیان‌مهر ، فکوری اسکوئی ، کازری ، توفیق ، مظفری افشار ، رنجبر ، عایل ، ترانه .**
آ ـ ۲۹۹۵۳
بعموم بازماندگان آن مرحوم مصیبت‌وارده را تسلیت میدهیم .

باکمال تاسف درگذشت شادروان **جواد سرور** بزرك خاندان سرور راباطلاع اقوام و دوستان میرساند . مجلس ختم مردانه وزنانه آنمرحوم در روز جمعه هجدهم دیماه در محل خانقاه در خیابان صفی‌علیشاه (ختم مردانه از ساعت ۹ صبح تا ۱۱ وزنانه از ساعت ۱۱ تا ۳۰ر۱۲) منعقد خواهدبود.
خانواده‌های : **دلارا ، نوروز ، کسروی ، کامفر ، لنکرانی ، امین‌هادی ، مطبوع صالحی ، بارفروش**
آ ـ ۶۶۴۴۰
بعموم بازماندگان آن مرحوم مصیبت وارده راتسلیت میدهیم

درگذشت شادروان **سرکارسرهنك شاپور فریور** افسر بازنشسته نیروی هوائی شاهنشاهی برادر آقای فریدون فریور رئیس اداره آمار قضائی راباطلاع میرساند . مجلس ختم آن مرحوم از ساعت ۹الی ۱۱ صبح‌روز یکشنبه ۲۰ر۱۰ر۴۹ در مسجدالجواد واقع در میدان ۲۵ شهریور برگزار میشود .
وزارت دادگستری
آ ـ ۲۹۹۰۵۶

بانهایت تاسف درگذشت شادروان **سرهنك شاپورفریور** افسر بازنشسته نیروی هوائی شاهنشاهی را باطلاع دوستان و بستگان میرساند . مجلس ترحیم مردانه و زنانه روز یکشنبه بیستم دیماه چهل‌ونه از ساعت ۹ تا ۱۱ صبح در مسجدالجواد واقع در میدان ۲۵ شهریور برگزار خواهد شد .
پروین فریور ، دکتر پرویز فریور ، دکتر جمشید شیرین‌زاده ، نادر شیرین‌زاده ، نهال فریور ، اردشیر فریور، فریدون فریور ، هوشنك فریور ،منیژه فریور ، سیروس فریور ،گیتی فریور ، فیروز فریور ، خسرو فریور وخانواده های زاهدی ، حقیقی ، جلالی ، حمزه ، وفادار ، مافی،نادری و صالح‌زاده .
آ ـ ۲۹۹۰۳
بعموم بازماندگان آن مرحوم مصیبت وارده را تسلیت میدهیم

خانواده های : **نژاد امیریان ، میریان ، سنجری ، هوشمند، زرین خامه ، ایقانی .**
باکمال تاثر درگذشت شادروان آقای **سید احمد نژاد امیریان** را باطلاع خویشان و آشنایان میرسانند . مجلس تذکر آن مرحوم روز جمعه ۱۸ر۱۰ر۴۹ از ساعت ۵ در منزل شخصی ناصر امیریان واقع در خیابان قدیم شمیران سه‌راه ضرابخانه . خیابان مهران . کوچه حیدری . سمت راست کوچه سروش پلاك ۳ برگزار میشود .
آ ـ ۲۹۹۵۷
بعموم بازماندگان آن مرحوم مصیبت‌وارده را تسلیت میدهیم .

یـــادبـــود

بمناسبت چهلمین روز درگذشت علامه فقید **مجدالدین نصیری‌امینی** مجلس تذکری روز شنبه ۱۹ دیماه ازساعت ۲ تا ۵ بعداز ظهر در حسینیه قریهٔ درکه منعقد است باتشریف‌فرمائی خود روح آن مرحوم را شاد فرمائید .
خانوادهٔ نصیری امینی
آ ـ ۶۶۱۹۸

مراسم سالروز وفات مرحومه مغفوره **بانو فانی** متعلقه مرحوم حاج میرزاعلی فانی اصفهانی ازساعت ۱۵الی ۱۷ روز جمعه ۱۸ر۱۰ر۴۹ دهم‌شهر ذیقعده ۹۰برسر مزار آن‌مرحومه واقع در مسجدماشاءالله ،جنب ابن‌بابویه برقرار است .ضمنا مجلس تذکری ، هم درشب میلاد مسعود حضرت رضا (ع) در منزل مسکونی فرزند آن مرحومه در نارمك منعقداست ، از کلیه اقوام‌و دوستان تقاضا میشود برای شادی روح آن مرحومه در مجالس مذکور شرکت فرمایند .
خانواده های فانی و وابسته
آ ـ ۲۹۸۰۱

خانواده های فرخ‌و قدیمی نوائی باطلاع‌اقوام ودوستان میرسانند که مراسم چهلمین روز وفات مرحومه مغفوره **ویکتوریافرخ** روز شنبه ۱۹دیماه ۴۹ از ساعت ۳ تا ۵بعداز ظهر در منزل سید مهدی فرخ برگزار خواهد گردید .
زعفرانیه کوی آرام شماره ۴۵
آ ـ ۲۹۶۲۷ ۲ـ۲

باطلاع کلیه بستگان و آشنایان محترم میرساندچون روز یکشنبه ۲۰دیماه جاری مصادف‌با چهلمین‌شب‌درگذشت مرحومه مغفوره **بانو نیمتاج پرویزی** مادر عزیزمان میباشد بهمین مناسبت مجلس ترحیمی از ساعت ۲ونیم تا ۴ ونیم بعد از ظهر یکشنبه ۲۰ دیماه در آرامگاه خانوادگی واقع در امامزاده عبدالله منعقد خواهد شد .
خواهشمند است با تشریف فرمائی خود روح آنمرحومه را قرین رحمت فرمائید .
جواد پرویزی ، مهندس فریدون پرویزی
آ ـ ۲۹۸۱۵

بمناسبت تصادف روز شنبه ۱۹ر۱۰ر۴۹ با یکمین سال درگذشت همسرارجمندم **اسداله شهریار افشار** (اعزازالدوله) مجلس یاد بودی از ساعت ۳ونیم بعد از ظهر در منزل آن مرحوم واقع در خیابان فروردین کوی مینا پلاك ۲۸ برگزار میشود از آقایان و خانمهای محترم و فامیل و دوستان‌تمنی میشود باشرکت خود روح آنمرحوم را شادفرمایند .
شریفه شهریار افشار
آ ـ ۲۹۸۶۳

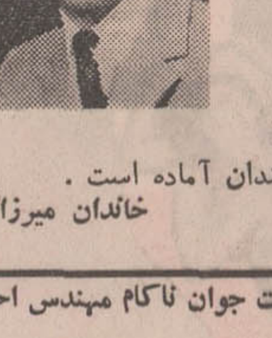

بمناسبت اولین سالروز شهید دلبندمان شادروان **محمد میرزائی** که چراغ عمرش با خزان پائیزی به خاموشی گرائید از ساعت ۱۴ ونیم تا ۱۶ ونیم روز جمعه ۱۸ دیماه بر مزارش درابن‌بابویه آرامگاه‌محمدی گرد آمده بپاس خوبیها و مهربانیش با دوستان و آشنایان اشك حسرت‌خواهیم ریخت . وسیله رفت و آمد در انتهای شاهپور کوی کارمندان آماده است .
خاندان میرزائی
آ ـ ۲۹۸۶۹

بیاد چهلمین روزدرگذشت جوان ناکام مهندس احمدعلی دست غیب
احمد عزیز حادثه‌ای جانگداز در بهار زندگی گل‌وجودت را نشکفته پرپر کرد بهارت‌راخزان نمود خانواده ودوستانت را باغمی جانسوز هم‌اغوش ساخت.
احمد عزیز زندگی رویائی وخاطره‌ای بیش نیست و خاطره توبرای ماهمیشه عزیز و گرامی خواهد بود .
دوستان‌داغدارت . جمال بلیغ . مهدی سعیدی . جوادبلیغ. صدرالدین‌سعیدی
ا ـ ۲۹۹۲۵

تسلیت

جناب آقای دکتر جفرودی رئیس محترم سازمان کشتارگاه تهران
بااندوه فراوان مراتب همدردی خودرا بمناسبت فوت والده ماجده آنجناب اعلام و بشما و عموم بازماندگان صمیمانه تسلیت میگویم .
آ ـ ۶۶۳۵۲ **رضا ـ صادقی**

یاهو
سرکار خانم رقیه برقانی
باکمال تاسف و تاثر مصیبت وارده را بحضور جنابعالی تسلیت گفته بقای عمر شما و بازماندگان را از خدای بزرك آرزومندم .
آ ـ ۶۶۳۴۲ **صدیقی**

بااندوه فراوان از طرف خود و هیئت مدیره وکارمندان شرکت مصیبت وارده فوت والده ماجده جناب آقای دکتر جفرودی رئیس محترم سازمان کشتارگاه تهران را بایشان وخانواده محترم تسلیت عرض مینماید .
رئیس هیئت مدیره شرکت تعاونی تهیه و توزیع گوشت گاو تهران **مرتضی‌طوسی**
آ ـ ۶۶۳۴۶

بااندوه فراوان از طرف خود وکارمندان و کارکنان شرکت مراتب همدردی رابمناسبت فوت والده ماجده جناب آقای دکتر جفرودی رئیس محترم کشتارگاه تهران‌به‌ایشان و خانواده محترم اعلام میکنم .
مدیر عامل شرکت تعاونی تهیه و توزیع گوشت گاو حاج سیدرضا کاشفی
آ ـ ۶۶۳۴۸

جناب آقای دکتر محمد تقی جفرودی
مصیبت‌وارده را بشما و خاندان محترمتان تسلیت عرض مینماید .
حسین شقایقی
آ ـ ۶۶۳۱۰

همکار عزیز جناب آقای محمدعلی میرزازاده
بانهایت تاسف وتالم مصیبت وارده را به‌شما و کلیه بازماندگان تسلیت عرض مینمائیم .
کارکنان اداره ثبت احوال ناحیه ۷ تهران
آ ـ ۲۹۹۹۳

جناب آقای مهندس ناصحی
بانهایت تاسف و تالم مصیبت وارده را تسلیت عرض نموده برای جنابعالی و بازماندگان محترم سلامتی و صبرو شکیبائی آرزوداریم .
هیئت مدیره شرکت مدرن تکنیك
آ ـ ۲۹۸۳۳

جناب آقای رامین‌فر وبانو
بااندوه فراوان مصیبت وارده را از صمیم قلب بشما تسلیت میگوئیم .
شهاب عسگری وبانو
آ ـ ۶۶۳۰۶

جناب آقای نورالدین آشتیانی
مصیبت وارده رابه شماو خانواده محترمتان تسلیت عرض مینمائیم .
منوچهر صادقپور ـ محمدعلی بندالی
آ ـ ۶۶۱۵۴

جناب آقای نورالدین آشتیانی
باکمال تاسف و تاثر مصیبت وارده را تسلیت عرض میکنم .
احمد کبیر
آ ـ ۶۶۱۷۶

جناب آقای مهندس ناصحی
بااندوه فراوان مصیبت وارده را به‌جنابعالی تسلیت عرض نموده و بقای عمر بازماندگان را خواستاریم .
ایلسه وامیرمنقح
آ ـ ۲۹۹۴۷

جناب آقای دکتر خلیق‌وبانو
بانهایت تاسف فوت جانگداز برادرخانم را تسلیت‌عرض نموده بقای عمر بازماندگان راازخداوند مسئلت داریم.
صابر ـپیامی
آ ـ ۶۶۴۳۲

جناب آقای علی‌نیك‌مراد
مصیبت وارده را از صمیم قلب بشماو خاندان اصیلتان تسلیت عرض نموده و تقاضا داریم مارا نیز در غم خود شریك بدانید .
اصفهان : رضاصادقی‌وبانو
آ ـ ۶۶۴۳۴

جناب آقای علی‌نیك‌مراد
مصیبت وارده‌را تسلیت عرض نموده‌و بقای عمربازماندگان آن خاندان محترم راازخداوند متعال مسئلت دارم .
اصفهان ـحسین عمومیان
آ ـ ۶۶۴۳۶

سرکار ناو استوار یکم سید مهدی هاشمی
بدین وسیله مصیبت وارده را تسلیت میگوئیم .
سروان حسن سخاوت‌نژاد ، طاهره قربانیان ، فاطمه دریازاده ، فاطمه صادقی ، پرویز مافی ، باباعلي هادی‌پور ، منوچهر صدیقی ، ابراهیم اصغرنیا ، محمدعلی قملاقی ،سعید مرزبان ،حسن‌هربرمنش ،شکرالله صفرخانی، رسول‌خدابنده، علی‌ملکی، فرخ گلرخ ،شعبانعلی سقای حسیندوست ،عبادالله کریم‌آبادی ،ابراهیم متجدد .
آ ـ ۶۶۴۲۸

سرکار ناو استوار یکم سید مهدی هاشمی
بدین‌وسیله مصیبت وارده را تسلیت میگوئیم .
سروان منوچهر آخوندزاده ، احترام درخشان ،ملوك صراف ، سکینه رضائی ،عباس‌نظری‌پور ،حسین هنروری ، اسدالله حیدری ، منوچهر حقدوست ، حمید محمدزاده ، علی‌اکبر صفائی ، اسمعیل جفرودیان، حسین خجسته‌احمدی، قربان‌ابدی ، رسول اسانلو ، ایرج علی‌اکبری ، محمدرفیعی، غلامحسین سرخوش ، حبیب رئیسی ،باقر یوسفی .
آ ـ ۶۶۴۳۰

آقای منصور زمان مقدم
با اندوه فراوان فوت نابهنگام برادر عزیزت را تسلیت میگوئیم .
کارمندان و کارکنان بهشت زهرا

دوست عزیز آقای اسداله خامسی
مصیبت‌وارده را صمیمانه تسلیت میگویم .
منوچهر پارسی نژاد
آ ـ ۶۶۳۱۲

آقای مصطفی کسائی
مصیبت‌وارده را از صمیم قلب تسلیت میگوئیم .
اـ فرزانه . احمدی . قاضی . جوادی . غدیری .دوست‌ـ محمدی . سقائی .
آ ـ ۲۹۹۷۱

جناب‌آقای دکتر محمدتقی جفرودی . دوست‌وهمکار محترم
بمناسبت فوت والده گرامی جنابعالی . مصیبت وارده‌را به آندوست عزیز تسلیت عرض نموده و دوام خانواده محترم جفرودی را از خداوند متعال خواهانیم .
دکتر منوچهر امیر جمشیدی . دکتر حسن مددی . ابوالقاسم زرین خامه . مهندس‌خوانساری . حبیب‌الله‌اسمعیلی. رضاقلی کریمی . امیر تیمور دادفر . محمدی ثالث . محمد حسین حاجپور . هادیان .
ا ـ ۲۹۹۶۵

سرکار خانم وجیهه قلی پور
بانهایت تاسف درگذشت ناگهانی همسرتان شادروان دکتر ادهم قلی‌پور را تسلیت عرض نموده از درگاه خداوند بزرك برای شما و مادر داغدیده و فرزندان مصیبت زده‌اش صبر و شکیبائی مسئلت مینماید .
دکتر رهنوردی
آ ـ ۳۰۰۲۱

دوست عزیز آقای بهمن کسائی
بانهایت تاسف درگذشت مادربزرك آن دوست عزیز رابشما و بازماندگان آنمرحوم تسلیت عرض مینمائیم .
محمدعلی فرزبد ، رضا باقری ، هوشنك‌آقاشاهی
آ ـ ۶۶۳۵۰

بانهایت تاسف درگذشت شادروان **رضاقلی‌فرزانه** رابه بازماندگان آن مرحوم مخصوصا آقایان جانعلی فرزانه ، علی فرزانه و صمد فرزانه تسلیت عرض مینمایم .
شیراز ـ ماشاءالله نیکنام
آ ـ ۶۶۴۴۲

جمعیت مبارزه بابیماری سل و حمایت مسلولین
بانهایت تاسف مصیبت وارده را بخانم آسیه غفوری پرستار درمانگاه مبارزه باسل این جمعیت از صمیم قلب تسلیت میگوید .
آ ـ ۲۹۹۹۵

هیئت مدیره جمعیت مبارزه بابیماری سل و حمایت مسلولین
بانهایت تاسف مصیبت وارده را بجناب آقای دکتر جواد بیرجندی از صمیم قلب تسلیت گفته سلامت و بقای خاندان محترم را از خداوند متعال مسئلت دارد .
آ ـ ۲۹۹۹۷

جناب آقای دکتر محمدهادی ادهم
فوت برادر گرامتان موجب نهایت تالم و تاسفم گردید این مصیبت ناگوارررا به آنجناب و دیگر بازماندگان آن مرحوم تسلیت عرض نموده صبر جمیل وبقاء عمر برایتان آرزومندم .
محمدعلی پیرنیا آ ـ ۲۹۹۹۱

جناب آقای دکتر محمدتقی جفرودی ، مدیر عامل سازمان کشتارگاه تهران
بدین وسیله مصیبت وارده را از صمیم قلب بجنابعالی وبازماندگان آن خاندان محترم تسلیت عرض مینمایم .
هادی محسنی
آ ـ ۲۹۹۶۷

جناب آقای مهندس ناصحی
مصیبت وارده را بشما تسلیت میگوئیم و بقای عمرشما راازخداوند متعال خواهانیم .
ازطرف کارکنان سنگبری شیروانی ، احمدشیروانی
آ ـ ۲۹۹۸۵

جناب آقای نورالدین آشتیانی
مصیبت وارده‌را به‌جنابعالی‌و خانواده محترمتان صمیمانه تسلیت عرض میکنیم .
مهندس سیف‌الدین کامرانی ـ مهندس جعفرتقوی ـ مصطفی سیف‌اللهی
آ ـ ۶۶۳۴۴

جناب آقای دکتر جفرودی
مصیبت وارده راازصمیم قلب تسلیت عرض مینمایم.
فاطمه سلطانی
آ ـ ۲۹۹۷۷

جناب‌آقای دکتر محمدتقی جفرودی .مدیر عامل سازمان
کارکنان این قسمت درغم فوت مادر گرامیتان شرکت دارند و بدین وسیله مصیبت وارده را تسلیت عرض‌مینمایند.
کارمندان درآمد سازمان کشتارگاه تهران
آ ـ ۲۹۹۷۱

جناب آقای دکترمحمدتقی جفرودی
بدین وسیله درگذشت مادرتان را صمیمانه تسلیت میگوئیم .
بازرسین بهداشتی کشتارگاه
آ ـ ۲۹۹۷۳

جناب آقای دکتر محمدتقی جفرودی
بدین وسیله فوت مادر عزیزتان راتسلیت‌عرض نموده وبقای عمر جنابعالی و خاندان گرامی راازخداوند متعال خواستارم .
رحیم نجفی

جناب آقای مهندس ناصحی
درگذشت همسر گرامی شما باعث تاسف و تالم اینجانبان‌وعموم کارگران و کارمندان شرکت پولك گردید بدینوسیله بشما و خانواده محترم تسلیت عرض می‌نمائیم.
شرکت پولك ـ زرتشتی ـ منوچهری
آ ـ ۶۶۳۷۶

جناب آقای دکتر مهندس آوانسیان
مصیبت وارده را به آن جناب و فامیل محترم تسلیت عرض میکنیم
شرکت پولك ـ زرتشتی ـ منوچهری
آ ـ ۶۶۳۷۴

جناب آقای مهندس مهدی جفرودی
درگذشت مادر گرامیتان را تسلیت گفته صبر و شکیبائی برای جنابعالی و خانواده محترم آرزومندیم .
شرکت ساختمانی ستاك
آ ـ ۳۰۰۲۳

جناب آقای مهندس ابوالفضل ناجی
ضایعه اسفانگیز فوت همسر گرامیتان را صمیمانه تسلیت گفته سلامتی و شکیبائی برای جنابعالی آرزو میکنیم
شرکت ساختمانی ستاك
آ ـ ۳۰۰۲۳

جناب آقای مهندس‌ابوالفضل ناصحی
از طرف خود و کلیه کارمندان شرکت‌سهامی لاندادر گذشت همسر محترمتان را به جنابعالی تسلیت عرض می نمائیم .
لطف‌الله طاهباز ـمحمداستقامتی
ا ـ ۲۹۹۲۹

شیرمرد گرامی دکترجواد بیرجندی
شیرمردان باشگاه تهران مصیبت‌وارده‌را به انجناب صمیمانه تسلیت گفته خودرادر غم شما شریك‌میدانند .
باشگاه‌لاینز تهران
ا ـ ۶۶۳۶۸

جناب آقای سیدعلی میراسدی
مدیر عامل محترم شرکت مواد اولیه پلاستیك
بانهایت تاسف مصیبت وارده را تسلیت و خود را در غم بزرك شما سهیم میدانیم .
شرکت تولیدی تهرانشو آ ـ ۲۹۹۴۹

سپاسگزاری

از بذل عنایت سروران گرامی ـ تیمساران عظام ، علمای اعلام همکاران عزیز بازرگانان محترم افسران و همقطاران دوستان و همشهریان مکرمی که در سوك عزیزانمان با شرکت در مراسم تشییع وتدفین و مجالس ترحیم یاحضورا یا درج در جراید یاتلگرافا و کتبا ابراز همدردی فرموده و موجب تسکین آلام روحی بازماندگان را فراهم فرموده‌اند نهایت تشکر و امتنان نموده سلامت و سعادت همگان را آرزو و چنانچه بعلت تالمات روحی بعرض تشکر حضوری توفیق نیابیم تقاضای عفو داریم .
خانواده یساری
آ ـ ۲۹۸۹۹

تشکر و اعتذار
از حضور محترم حضرات علمای اعلام‌وآقایان دوستان گرام وبانوان محترم که در مراسم تشییع و مجالس ترحیم‌و و هفته مرحوم **ابراهیم صرافی** اظهار لطف نموده و شرکت فرموده‌اند نهایت سپاسگزاریم و چنانچه حضورا بعرض تشکر موفق نشویم معذرت میخواهیم .
از طرف خانواده های عزادار کاظم صرافی
آ ـ ۲۹۶۸۷

بانهایت احترام از سروران معظم بویژه آیات عظام سناتور ها ونمایندگان مجلس شورایملی. مقام محترم‌معاونت نخست وزیر و سرپرست سازمان اوقاف، پزشکان ، قضات‌و وکلای دادگستری ، فرهنگیان رهبران حزب مردم کارمندان شرکت ملی گاز ، کارمندان‌و کارگران گروه صنعتی‌جهان کارمندان سازمان جلب سیاحان ، دوستان و آشنایان و بستگانی که در مراسم تشییع ، ترحیم و شب هفت‌شادروان **دکتر جلیل اخوت** در تهران ویزد شرکت فرموده یابوسیله نامه و تلگراف ودرج در روزنامه ها اظهار همدردی و محبت فرموده تسلی بخش روح آزرده‌مان گردیده‌اند تشکر نموده سلامتی همگان را از خداوند بزرك خواستاریم
دکتر ولی اخوت. هوشنك . فیض‌اله و محمد اخوت . دکتر محمد ابراهیم روستا و بانو . تقی معمارپور . دکترولی و مهندس جلیل شاهی . سروان امیر دقیقی .
آ ـ ۲۹۷۶۳

اظهار تشکر وامتنان
از دوستان گرامی واهالی محترم نائین که بمناسبت مصیبت مولمه فوت همشیره‌مان بانو شکوه پیرنیا اظهارلطف نموده وباتشریف‌فرمائی خود ویا کتبا موجب تسلی وتسکین آلام قلبی اینجانبان و دیگر بازماندگان آن‌مرحومه رافراهم فرموده‌اند نهایت تشکر حاصل است واز اینکه نتوانسته‌ایم بموقع خدمت رسیده حضورا اظهار امتنان نمائیم معذرت خواسته امید عفو داریم .
مهدی پیرنیا ، ملوك‌پیرنیا ، نصرت پیرنیا ، محمدعلی‌پیرنیا
آ ـ ۲۹۹۹۱

از کلیه سروران ارجمند ـ خویشان ـ دوستان ـ همکاران گرامی که بمناسبت ضایعه درگذشت مادرمان شادروان **حاجیه وجیهه‌تدین** باشرکت‌در مراسم تشییع‌و مجالس‌ترحیم وهفته و یا ارسال نامه و تلگراف ودرج در جرائد ابرازتفقد و همدردی فرموده‌اند سپاسگزاری نموده . چنانچه در اثر **حاجیه وجیهه تدین** با شرکت در مراسم تشییع و مجالس تالمات روحی تشکر و سپاس حضوری حاصل نشودامیدعفو داریم .
خانواده تدین و خانواده های وابسته
آ ـ ۳۰۰۱۷

جناب آقای سید علی میراسدی . مدیر عامل محترم شرکت تولیدی مواد اولیه پلاستیك
بدینوسیله فوت‌خواهر گرامیتان را تسلیت گفته و بقای عمر شمارا از خداوند متعال خواستاریم .
شرکت‌تولیدی کفش‌اطمینان
ا ـ ۲۹۹۲۹

همکار محترم آقای روبن احدوت
باکمال‌تاسف وتاثر مصیبت واردهرا تسلیت عرض‌نموده بقای عمر جنابعالی وبازماندگان راازخداوند خواستاریم .
شرکت آکنا ـایران
آ ـ ۳۰۰۰۹

جناب آقای رحمت‌اله زمینی
مصیبت‌وارده را بجنابعالی و کلیه فامیل محترم تسلیت عرض مینمائیم .
کارمندان اطلاعات بانك ملی بازار
آ ـ ۲۹۹۶۳

جناب آقای دکتر محمد تقی جفرودی
در حالیکه ما هم در سوك درگذشت فقید سعید مادر گرامتان بشدت متاثریم : مصیبت‌وارده را از صمیم قلب به جنابعالی و خانواده های وابسته تسلیت عرض مینمائیم .
رانندگان سازمان کشتارگاه تهران
آ ـ ۲۹۹۸۳

عموم کارکنان کشتارگاه شهرداری پایتخت مصیبت وارده را به آقای دکتر محمد تقی جفرودی مدیر عامل محترم سازمان کشتارگاه تهران تسلیت عرض نموده و بقای آن خانواده محترم را از خداوند مسئلت دارند .
کارکنان کشتارگاه شهرداری پایتخت ـ ابوالقاسم زرین‌خامه
آ ـ ۲۹۹۸۱

جناب آقای دکتر محمد تقی جفرودی
بنمایندگی از طرف کارمندان حسابداری سازمان کشتارگاه : فوت مادر گرامیتان را تسلیت عرض نموده مارا در غم خود سهیم سازید .
اسماعیل فرزانه
آ ـ ۲۹۹۷۹

جناب آقای حاج سید احمد سجادی
باکمال تاسف و تاثر مصیبت‌وارده را به آن خاندان محترم تسلیت عرض مینماید .
خانواده پویان
آ ـ ۲۹۹۷۵

جناب آقای دکتر محمدتقی جفرودی
بانهایت تاسف وتاثر درگذشت والده گرامیتان رابه شماو خانواده ارجمندتان تسلیت عرض مینماید .
آ ـ ۲۹۹۸۹ **عزیزالله خاردوش**

جناب آقای دکتر محمدتقی جفرودی
درغم بزرك شما صمیمانه شریکیم .
آزمایشگاه سازمان کشتارگاه : دکتر خسرونیستانی. علیرضا روشنفکر .
آ ـ ۲۹۹۶۶۹

رای شورایعالی آموزش وپرورش
دربارهٔ‌دانش‌آموزان مدارس غیررسمی و خارجی

شورایعالی آموزش وپرورش درآخرین جلسه خود این رای را صادر کرد :
«دانش آموزی که قسمتی از دوره دبستان یا دبیرستان خود را در مدرسه‌ای گذرانیده باشد که برنامه آن با برنامه مصوب شورای عالی آموزش و پرورش مطابقت نداشته‌باشد برای‌ادامه تحصیل، از طرف یکی ازادارات آموزش وپرورش بیکی‌ازمدارس دولتی معرفی خواهد شد تا با توجه به‌مدرك تحصیلی که در دست دارد، از وی امتحان قوه‌ای بعمل آورد و به کلاسی که‌شایسته است ازجهت‌تحصیل معرفی شود.»

تسهیلات زیاد

رای جدید شورای عالی آموزش‌وپرورش‌تسهیلات‌جدیدی را برای افرادی که در خارج از کشور تحصیل می‌کنند فراهم خواهد کرد .
این افراد دیگر احتیاج‌نخواهند داشت در امتحانات متفرقه‌که اخیرا به صورت صحیحی در آمده است شرکت کنند .

اتحادیه های صادراتی تشکیل میشود

بدنبال بررسیها و مطالعاتیکه برای افزایش صادرات کالاهای سنتی و رفع مشکلات مربوط بصادرات‌این‌نوع‌کالاها دروزارت اقتصاد صورت گرفته ، برنامه جامعی‌تنظیم‌گردیده‌که‌وارد‌مرحله اجرائی شده است . اولین قدم در این راه تشکیل اتحادیه‌های فعال صادراتی در رشته‌های خشکبار ـ فرش ـ پنبه و سایر رشته‌هاست . اصول و ضوابط تقویت‌این‌اتحادیه‌هاپس‌ازمشورت کافی و بررسی جوانب مختلف درهفته جاری دروزارت اقتصاد بتصویب رسید و اینك صادر کنندگان رشته‌های مختلف برای فعالیت دراین زمینه مشغول‌اقدام شده‌اند .
تشکیل اتحادیه‌های صادراتی موجب خواهد شدکه اعمال تسهیلات مختلف برای صادر کنندگان ازقبیل‌تسهیلات‌مالیاتی، اعتباری وگمرکی وغیره عملی‌تر باشد . نتیجه سریع‌تری حاصل کند . اساسنامه این اتحادیه‌ها با توجه به‌برنامه مذکور ازجانب خود صادرکنندگان تنظیم و از طرف اطاق بازرگانی و صنایع و معادن ایران مورد بررسی و تائید قرار خواهد گرفت و سپس با تصویب وزارت‌اقتصاد بمرحله اجراء گذارده خواهد شد .

اطلاعات ۱۳۰۱

پنجشنبه - هفدهم دی ماه ۱۳۴۹
نهم ذیقعده ۱۳۹۰ - هفتم ژانویه ۱۹۷۱
شماره ۱۳۳۹۰ - سال چهل و پنجم
استخراج دکتر ریاضی کرمانشی

ساعات شرعی
اذان صبح ..... ساعت ۵و۳۶ دقیقه
طلوع آفتاب ..... ساعت ۷و۱۴ دقیقه
ظهر شرعی ..... ساعت ۱۲ و ۱۱ دقیقه
اذان مغرب ..... ساعت ۵ و ۲۳ دقیقه

*ایران یك صادرکننده بزرك مس جهان میشود

* قانون معادن ظرف یکسال آینده تغییر میکند .

تب مس در تهران بالا رفته است

تایمز مالی مینویسد :

رادیو لندن در بخش اخبار دیروز خود از قول روزنامه تایمز مالی درباره مس ایران تفسیری پخش کرد . در این مقاله که بوسیله خبرنگار این روزنامه تحت عنوان «کشف مس درایران» تهیه شده ، نوشته شده است .

اینك تب مس در تهران بالا گرفته است . معادن اصلی مس ایران درناحیه کرمان قراردارد ولی درسایر مناطق کشور نیز منابع کوچکتری از مس یافت شده است باتوجه باین مسئله است که مقامات خوشبین ایران چنین پیش بینی میکنند این کشور درآینده، بشکل یکی از کشور های بزرگ مس خیز جهان درخواهد آمد . نویسنده می‌گوید علاقه ایران باین مطلب هرروز بیش از روز پیش می‌گردد تا رشته هائی را که روزگاری اقتصاد کشور تقریبا بطور کامل به نفت ایران وابسته کرده بود پاره کند و بدین جهت پیش بینی ها در مورد محصولات آینده مس از طرف برنامه ریزان ایران باخوشبینی تلقی شده است .

اگر همه رانندگان اتومبیل توجه داشته باشند و مقررات راهنمائی و رانندگی را رعایت کنند، بسیاری از مسائل ترافیك حل میشود . یك مورد عدم توجه به مقررات را عکس بالا که دیروز در خیابان فرصت گرفته شده است نشان میدهد .

این خیابان یکطرفه است و صاحب این اتومبیل چون جائی برای پارك کردن اتومبیل خود بدست نیاورده آنرا وسط خیابان گذارده درهایش را قفل کرده و برای انجام کار خود رفته است غافل از اینکه این عمل نه تنها خیابان را بند می‌آورد بلکه ممکن است باعث وقوع حادثه‌ای نیز بشود .
(عکس ازعباس جلائی)

*** ۱۹ معدن**

درحال حاضر ۱۹ معدن مس درایران موردبهره برداری قرار دارد اما روش هائی که برای استخراج و بهره‌برداری از آنها مورداستفاده قرار دارد نسبتا ابتدائی و عقب مانده است و درسال گذشته تنها پنج هزار تن سنك مس از این معادن استخراج شده است ، اما با وجوداین بابهره‌برداری صحیح این معادن قدیمی و دنبال کردن مسیر یک رشته دهات و قصباتی که نام فارسی آنها ترکیبی از لغت مس و لغت دیگری میباشد انستیتوی بررسی های زمین شناسی یک نقشه زمین شناسی مخصوص تهیه کرده است که نشان میدهد ایران برروی یك کمربندغنی و وافری از معادن مس قرارگرفته است این معادن مس برحسب این نقشه از منطقه نزدیك مرز پاکستان آغاز شده و سپس بطرف کرمان درجنوب ادامه می یابد دراین‌جا بدو شاخه تقسیم می شود یکی بطرف خراسان درشمال شرقی کشور و شاخه دیگربطرف آذربایجان در شمال غرب میرود .

اشخاص بدبینی وجود دارند که در این مورد
بقیه در صفحه ۲۳

بمناسبت سالروز ۱۷دی

زنان آرامگاه رضاشاه کبیر را گلباران کردند

مجمع عمومی سازمان زنان امروز دراصفهان گشایش میابد

بامدادامروزباحضورواالاحضرت شاهدخت اشرف پهلوی ریاست عالیه سازمان زنان ایران ، نمایندگان‌زنان بعنوان‌حقشناسی آرامگاه رضاشاه کبیررا گلباران کردند .

در این مراسم که اعضای شورای مرکزی سازمان زنان ، نمایندگان سازمان زنان پایتخت و جمعیت های زنان حضور داشتند، خانم دکتر رجالی دبیرکل سازمان ضمن بیاناتی گفت : فرارسیدن روز خجسته ۱۷دی یکبار دیگر فرصتی بدست داده است که مادر آرامگاه اعلیحضرت رضاشاه کبیر اجتماع کنیم و به نمایندگی تمام زنان کشور بروان پاك سردار رشید و قهرمان‌ملی ایران که در سی‌وپنج‌سال پیش دریك چنین روزی علیرغم همه مشکلات زیاد باهمت بلندو اراده استوار خود جامعه زن ایرانی را از قیداسارت وانقیاد رهائی بخشید درود بفرستیم و درقبال روح پرفتوح و روان تابناك این رادمرد بزرك تاریخ ایران سر

بقیه در صفحه ۲۲

روزنامه اطلاعات شنبه منتشر میشود

اطلاعیه

هواپیمائی ملی ایران «هما»

نظربه کثرت تعداد زائران بیت‌الله‌الحرام ومحدودیت گنجایش تالارحج فرودگاه مهرآباد لزوماازکسانی که‌قصد مشایعت‌اززائران خانه خدا دارند تقاضا می شود که‌از مشایعت و اجتماع در تالار حج فرودگاه مهرآباد که موجب‌ازدحام و کندی‌انجام کار و امور پرواز میشود خودداری فرمایند وازاین رهگذر در تامین رفاه‌حال زائران محترم و تسریع‌درانجام پرواز های حج با هواپیمائی ملی ایران همکاری نموده و موجبات امتنان این موسسه خدمتگزاررا فراهم نمایند .

آ-۶۶۲۹۶

نیروی هوائی شاهنشاهی
بدانش آموزان دبیرستانها

که در کلاسهای دورهٔ دوم پسرانه مشغول تحصیلند ومایلند پس از اخذ دیپلم وارد دانشکدهٔ افسری خلبانی شوند

کمك هزینهٔ تحصیلی میپردازد

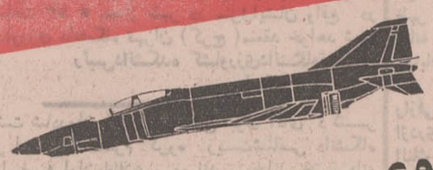

شرایط در صفحه ۱۶

کارخانهٔ سیمان دورود

صادر کنندهٔ سیمان و معروف مرغوبترین نوع و بزرگترین واحد تولید کنندهٔ سیمان در ایران است .

ـ همشهری ،
شب جمعه ۲چیز یادت نره:
دوم ! : «روزنامه توفیق»
توفیق

از هفته آینده
زیبای جیب بر
در قویترین گروه سینمائی پایتخت

آغاز هفته دوم نمایش فقط در
سینما تاج

برای اولین مرتبه در ایران
مسابقات نهائی فوتبال
قهرمانی باشگاههای کشور

پاس ـ تاج شیراز ساعت ۲ر۳۰ بعد از ظهر
برق ـ پرسپولیس ساعت ۵ بعد از ظهر

فردا جمعه ۱۸ر۱۰ر۴۹ استادیوم امجدیه

تاج تهران ـ آریا مشهد ساعت ۳ بعدازظهر
تاج آبادان ـ کارگر آبادان ساعت ۵ بعد از ظهر

شنبه ۱۹ر۱۰ر۴۹ ـ استادیوم امجدیه

داستانی عجیب از عشق و فداکاری توام با بهترین آهنگهای روز که برقلب ها تاثیر عمیق خواهد بخشید

برنامه امشب سینماهای
پلازا ـ حافظ ـ کریستال
الوند ـ ری ـ کیهان ـ فردوسی
مراد ـ پرسپولیس ـ کارون

فخرالدین ترکان شورای در فیلم رنگی
جانم فدایت

باشرکت
منیر ازکول . نرین ـ سپاهی

اطلاعیه فروشگاه فردوسی
شنبه ۱۹ دی‌ماه (پس‌فردا) مصادف باولادت باسعادت حضرت امام رضا (ع)
فروشگاه مرکزی و شعبه وبازارهای میوه و تره بار
طبق معمول صبح وعصر باز خواهد بود

دعوت ازافراد صنف آموزشگاه‌های رانندگی
بدین وسیله باطلاع کلیه افراد صنف آموزشگاه های رانندگی میرساند که جهت امر مالیاتی خود و گرفتن تعلیمات لازم ساعت ده روز چهارشنبه ۲۳ دیماه به محل اتحادیه‌واقع در خیابان هدایت شورایعالی اصناف حضور بهمرسانند .
سرپرست اتحادیه صنف آموزشگاه های رانندگی
ماشاءالله پدرتانی
آ-۲۹۸۷۵

شماره ۸۰۵۱ تاریخ ۱۶ر۱۰ر۴۹
تمدید آگهی مزایده
شهرداری بیجار آگهی مزایده شماره ۶۸۱۵ ـ ۲۴ر۸ر۴۹ مندرجه درصفحه (هفت مورخ ۲۷ر۸ر۴۹)اطلاعات و صفحه (دو مورخ ۲۶ر۸ر۴۹) روزنامه فرمان رادایر بفروش یکدستگاه موتور ژنراتور بلاکستون کارکرده ۱۸۰ کیلوولت امپر را از مبلغ دویست‌وپنجاه‌هزاررریال بمدت سی‌روز تمدید مینماید پیشنهادات روز دوشنبه ۲۱ر۱۱ر۴۹ بازو قرائت خواهد شد.
آ-۶۶۳۶۸ شهردار بیجار ـ شریعتی

اطلاعیه
هواپیمائی ملی ایران «هما»
بدینوسیله باطلاع کلیه زائران خانه خدا وهمچنین راهنمایان آنان میرساند که فروش بلیط مخصوص حج از روز سه‌شنبه (۱۵ر۱۰ر۴۹) درتالار حج‌واقع‌درفرودگاه مهرآباد با نگهداری جا آغاز گردیده است .
ازراهنمایان محترم زائران خواهشمند است هرچه زودتر برای خرید بلیط ونگهداری جا به تالار حج‌مراجعه نمایند .
بدیهی‌است زائران محترم فقط در همان روز قید شده در بلیط مخصوص‌حج‌می توانند مسافرت کنند و بلیط های فروخته‌شده قابل انتقال نبوده و تعویض تاریخ حرکت نیز بهیچوجه امکان‌پذیر نخواهد بود .
آ-۶۶۲۹۴

محل جدید مطب
دکتر داود کاظمی متخصص
جراحی قلب وریه و عروق
خیابان ویلای شمالی خیابان سپند شماره ۷۲ تلفن ۴۹۹۶۱ ـ ۸۵۲۱۹۴
پذیرائی ٤ تا ۸ بعدازظهر . سایر مواقع باتعیین وقت قبلی ۱ـ۲ آ-۶۵۹۶۲

از آقایان دامپروانی که صدی ده مربوط‌بسهمیه کنجاله خودرا پرداخته‌اند تمنا دارد در ظرف پنج روز برای پرداخت بهای یکسوم‌سهمیه خودبحساب شماره ٤٦٤٠ کانون دامپروران ایران در بانك تعاون کشاورزی ایران اقدام نمایند.
آ-۲۹۸۴۳ کانون دامپروران ایران

برنامه امشب سینماهای
مولن روژ ـ دیانا ـ مهتاب ـ رکس ـ شهوند ـ نپتون ـ لیدو
رنگین کمان ـ ژاله ـ هما ـ اسکار ـ پاسارگاد ـ توسکا ـ چرخ و فلك ـ اورانوس ـ فیروزه

علی عباسی تقدیم میکند
بهروز وثوقی
پنجره
کارگردان : جلال مقدم
گوگوش
فرخ ساجدی
حسن دخیانی . حسن خیاط باشی
ژاله . توران مهرزاد
مهدوی . فروهر . شالچی
نیکتاج صبری . عشقی
و با معرفی
نوری کرائی

فیلمبردار : نصرت الله کنی سازنده موزیك متن : اسفندیار منفردزاده تولید و پخش : سازمان سینمائی پیام

همزمان با تهران در شهرستان های : ● اصفهان : چهار باغ ـ مایاك ـ مهتاب ـ پارس ● شیراز : پارس ـ پارامونت ـ پرسپولیس ـ آبادان : شیرین ـ ایران ـ متروپل ● رشت : سپیدرود ● اهواز : آپادانا ● قزوین : آریا ● کرمانشاه : آتلانتیك مشهد ـ سینماهای فردوسی ـ هما ـ مولن‌روژ