満済准后日記　１１軸　WA１－１

１１－００１

国立国会図書館

満済准后日記　１１軸　WA１－１

１１－００２

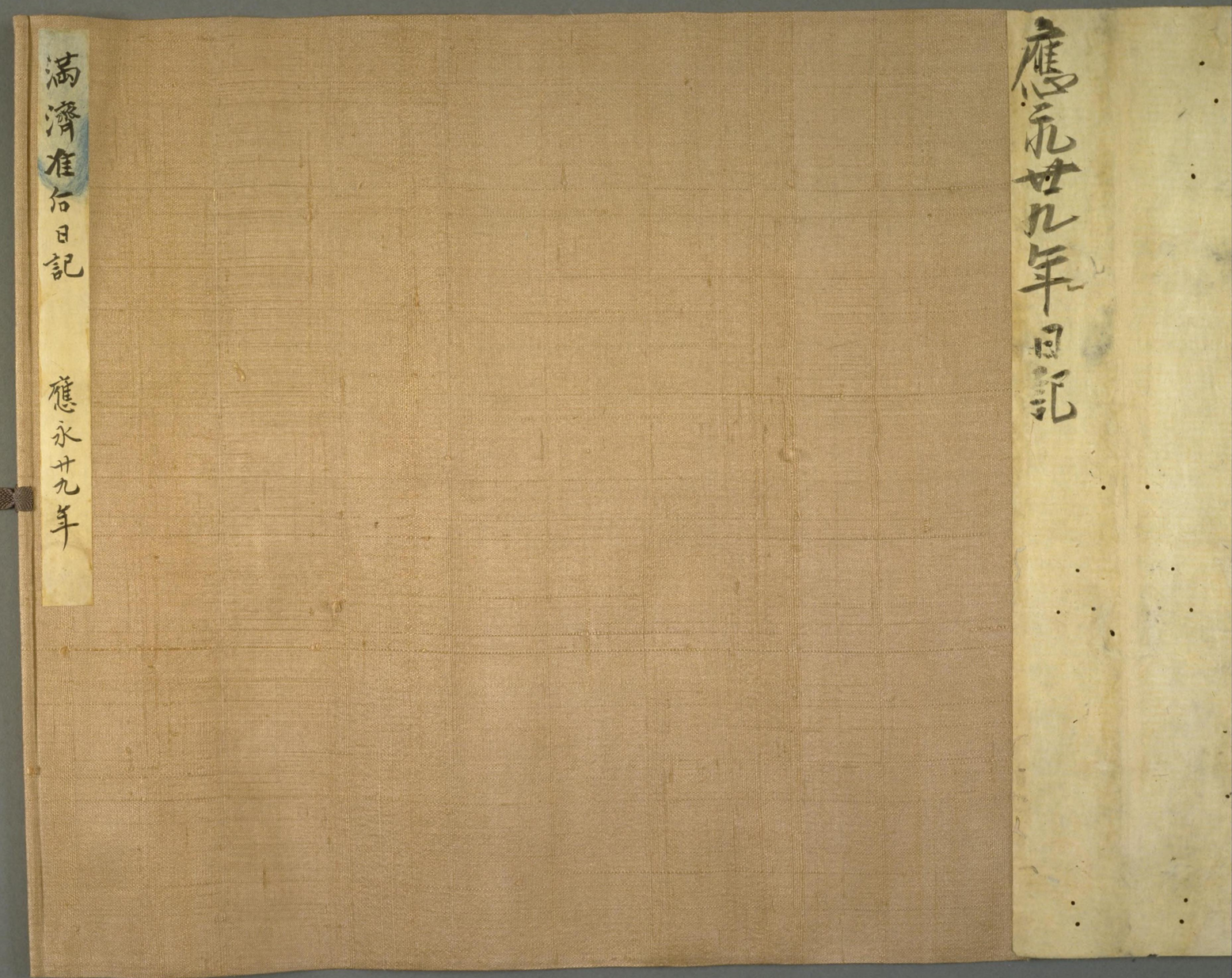

国立国会図書館

満済准后日記　11軸　WA1－1

11－003

應永九年壬午注歴曰　壬寅歳　干水宮　九三百八十四日

大歳在壬寅　名損挑拾之歳　為一年君不可将兵拉向

歳徳在北宮壬　合在丁壬　丁上取土　及宜修造

大将軍在子　大陰在子

歳刑在巳　歳破在申

歳致在丑　黄幡在戌　豹尾在辰

右件大歳已下其地不可穿鑿動治曰有頽壞事須修營者其日与歳徳月徳歳徳合月徳合天恩天赦好倉并者修造無妨

歳次折木

右件歳次所在其國有福不可将兵拉向

正月大　建　壬　天道南行　及宜修造　天徳在丁　丁上取土　及宜修造　致在巳　用時　甲午　庚子

二月小　三月小　四月大　五月小　六月大　七月小

八月大　九月大　十月大　閏月小　十月大　十月小

月徳在寅在辛　月空在壬　丙辛上取土　壬上取土　及宜修造　三鏡　乙辛亂

大歳位復　日徳代分十五　加時未一刻　七十一分　午刻　初日辰刻　三十九分　午刻　六刻　三十九分

大歳位

室宿　金曜　壁　一日己未火破

二日庚申木危　天一辰巳　神吉　水澤腹堅　沐浴

三日辛酉木成　三寶吉　神吉　沐浴

四日壬戌水收　侯小過内大歳位　皆婚　鹵固　倉開　湯殿始　吉書始　弓始　裁衣　吉

五日癸亥水閉　陰錯重厭　六地　北

大歳前天赦帰忌血忌元翹往亡　鹵固　湯殿始　倉開　吉書始　弓始　行始　吉

六日甲子金閉　金明鋒大将軍遷東五公遊北　除手足甲　沐浴

七日乙丑金閉　三春正月節　除手甲　神吉　東風解凍　侯小過外大歳位帰忌血忌日数　日出卯刻三十分　日入酉刻二分　湯殿始　行始　吉書始　弓始　裁衣　夜五十六刻

八日丙寅火建　三吉天一午　上弦　除足甲　大歳位　土門　元服　出行　吉

九日丁卯火除　三吉歳下食　神吉　大歳位

十日戊辰木滿　土墓　大夫蒙　大歳位九坎厭對

十一日己巳木平　羅刹大将軍遷北　神吉　大歳位復重　弓始　元服　吉書始　出行　柔船　輿乗始　吉　日遊在内

国立国会図書館

満済准后日記　11軸　WA1－1

11－004

七日乙丑金閉　除手申　神吉　侯小過分　大歳位帰忌血忌日数　弓始　吉書始　吉　夜五十六刻　日入酉初二分

八日丙寅火建　三吉天一午　上弦　除足甲　大歳位　立門　元服　出行　吉

九日丁卯火除　三吉歳下食　神吉　大歳位

十日戊辰木満　大夫蒙　五墓　大歳位九坎厳対

十一日己巳木平　羅刹大将軍巽北　神吉　大歳位重　弓始　元服　吉書始　出行　乗船　輿乗始　吉　日遊在内

十二日庚午土定　三吉五公入　蟄虫始振　神吉　伐　大歳位復　弓始　吉書始　吉

十三日辛未土執　三吉天一未申上食時亥　大歳位往亡　立屋　立倉　立厩　立門　吉

十四日壬申金破　沐浴　神吉　大歳位

十五日癸酉金危　望　大歳位九坎厳対

十六日甲戌火成　除手足甲　御益　大歳対復厳

十七日乙亥火収　沐浴　乗上沐　八龍　大歳対元翹重

十八日丙子水開　大将軍北南尼行　沐浴　伐　大歳対　輿乗始　吉

十九日丁丑水閉　天一酉　大歳対帰忌血忌月数

日戊寅土建　三吉五公地東　除足甲　大歳対天赦

日己卯土除　神吉　伐　大歳対

日庚辰金満　西水正月中　頼斧魚　公漸　大歳位九坎厳対復

日辛巳金平　三吉天一戌亥　下弦　伐　大歳位重　晝四十六刻　夜五十四刻

日壬午木定　三吉天一戌亥　神吉　大歳位　載衣　輿乗始　吉

日癸未木執　三吉子民時亥　伐　大歳位

日甲申水破　沐浴　神吉　伐　大歳位復

日乙酉水危　鴻雁来　沐浴　神吉　伐　三吉忌遠行

日丙戌土成　辟泰　五墓　大歳対厳

日丁亥土収　沐浴　伐　天間　大歳対元翹重　元服　輿乗始　載衣　吉

日戊子火閉　大将軍地四天　除手足腰行　沐浴　日遊在内　大歳対

二月小　建　癸　天道西南行　日向西南行　及豆作造　天徳在坤　坤上取土　及豆避新　月数在戌　用時　艮巽　坤乾　土公在巳　土公在巳　卯　月徳在巳　巳上取土　甲巳上取土

日己丑火閉　除手申　不問疾　奎宿　日曜　密　大歳対

日庚寅木建　草木萌動　除足甲　三吉　寿　月　大歳対復　載衣

日辛卯木除　三隆　月　火　三隆

日壬辰金満　除手申　神吉　侯小過分　大歳位帰忌血忌日数　弓始　吉書始　吉　夜五十六刻　日入酉初二分

日癸巳金平　三吉天一未申上食時亥　下弦　伐　大歳位

日甲午土定　三吉五公入　蟄虫始振　神吉　伐　大歳位復　弓始　吉書始　吉

日乙未土執　三吉天一未申上食時亥　大歳位往亡　立屋　立倉　立厩　立門　吉

日丙申金破　沐浴　神吉　大歳位

日丁酉金危　望　大歳位九坎厳対

日戊戌火成　除手足甲　御益　大歳対復厳

日己亥火収　沐浴　乗上沐　八龍　大歳対元翹重

日庚子水開　大将軍北南尼行　沐浴　伐　大歳対　輿乗始　吉

日辛丑水閉　天一酉　大歳対帰忌血忌月数

日壬寅土建　三吉五公地東　除足甲　大歳対天赦

日癸卯土除　神吉　伐　大歳対

日甲辰金満　西水正月中　頼斧魚　公漸　大歳位九坎厳対復

日乙巳金平　三吉天一戌亥　下弦　伐　大歳位重　晝四十六刻　夜五十四刻

日丙午木定　三吉天一戌亥　神吉　大歳位　載衣　輿乗始　吉

日丁未木執　三吉子民時亥　伐　大歳位

日戊申水破　沐浴　神吉　伐　大歳位復

日己酉水危　鴻雁来　沐浴　神吉　伐　三吉忌遠行

日庚戌土成　辟泰　五墓　大歳対厳

日辛亥土収　沐浴　伐　天間　大歳対元翹重　元服　輿乗始　載衣　吉

日壬子火閉　大将軍地四天　除手足腰行　沐浴　日遊在内　大歳対

三月大　乙　天道西南行　日向西南行　及豆作造　天徳在坤　坤上取土　及豆避新　月数在戌　用時　艮巽　坤乾　土公在巳　土公在巳　辰　月徳在巳　巳上取土　甲巳上取土

日癸丑火閉　除手申　不問疾　奎宿　日曜　密　大歳対

日甲寅木建　草木萌動　除足甲　三吉　寿　月　大歳対復　載衣

日乙卯木除　三隆　月　火　三隆

日丙辰金満　西水正月中　頼斧魚　公漸　大歳位九坎厳対復

日丁巳金平　三吉天一戌亥　下弦　伐　大歳位重　晝四十六刻　夜五十四刻

日戊午木定　三吉天一戌亥　神吉　大歳位　載衣　輿乗始　吉

日己未木執　三吉子民時亥　伐　大歳位

日庚申水破　沐浴　神吉　伐　大歳位復

日辛酉水危　鴻雁来　沐浴　神吉　伐　三吉忌遠行

日壬戌土成　辟泰　五墓　大歳対厳

日癸亥土収　沐浴　伐　天間　大歳対元翹重　元服　輿乗始　載衣　吉

日甲子火閉　大将軍地四天　除手足腰行　沐浴　日遊在内　大歳対

四月小　丙　天道西南行　日向西南行　及豆作造　天徳在坤　坤上取土　及豆避新　月数在戌　用時　艮巽　坤乾　土公在巳　土公在巳　月徳在巳　巳上取土　甲巳上取土

日乙丑火閉　除手申　不問疾　奎宿　日曜　密　大歳対

日丙寅木建　草木萌動　除足甲　三吉　寿　月　大歳対復　載衣

日丁卯木除　三隆　月　火　三隆

日戊辰金満　西水正月中　頼斧魚　公漸　大歳位九坎厳対復

日己巳金平　三吉天一戌亥　下弦　伐　大歳位重　晝四十六刻　夜五十四刻

日庚午木定　三吉天一戌亥　神吉　大歳位　載衣　輿乗始　吉

日辛未木執　三吉子民時亥　伐　大歳位

日壬申水破　沐浴　神吉　伐　大歳位復

日癸酉水危　鴻雁来　沐浴　神吉　伐　三吉忌遠行

日甲戌土成　辟泰　五墓　大歳対厳

日乙亥土収　沐浴　伐　天間　大歳対元翹重　元服　輿乗始　載衣　吉

日丙子火閉　大将軍地四天　除手足腰行　沐浴　日遊在内　大歳対

五月大　丁　天道西南行　日向西南行　及豆作造　天徳在坤　坤上取土　及豆避新　月数在戌　用時　艮巽　坤乾　土公在巳　土公在巳　月徳在巳　巳上取土　甲巳上取土

日丁丑火閉　除手申　不問疾　奎宿　日曜　密　大歳対

日戊寅木建　草木萌動　除足甲　三吉　寿　月　大歳対復　載衣

日己卯木除　三隆　月　火　三隆

日庚辰金満　西水正月中　頼斧魚　公漸　大歳位九坎厳対復

日辛巳金平　三吉天一戌亥　下弦　伐　大歳位重　晝四十六刻　夜五十四刻

日壬午木定　三吉天一戌亥　神吉　大歳位　載衣　輿乗始　吉

日癸未木執　三吉子民時亥　伐　大歳位

日甲申水破　沐浴　神吉　伐　大歳位復

日乙酉水危　鴻雁来　沐浴　神吉　伐　三吉忌遠行

日丙戌土成　辟泰　五墓　大歳対厳

日丁亥土収　沐浴　伐　天間　大歳対元翹重　元服　輿乗始　載衣　吉

日戊子火閉　大将軍地四天　除手足腰行　沐浴　日遊在内　大歳対

六月小　戊　天道西南行　日向西南行　及豆作造　天徳在坤　坤上取土　及豆避新　月数在戌　用時　艮巽　坤乾　土公在巳　土公在巳　月徳在巳　巳上取土　甲巳上取土

日己丑火閉　除手申　不問疾　奎宿　日曜　密　大歳対

日庚寅木建　草木萌動　除足甲　三吉　寿　月　大歳対復　載衣

日辛卯木除　三隆　月　火　三隆

日壬辰金満　西水正月中　頼斧魚　公漸　大歳位九坎厳対復

日癸巳金平　三吉天一戌亥　下弦　伐　大歳位重　晝四十六刻　夜五十四刻

日甲午木定　三吉天一戌亥　神吉　大歳位　載衣　輿乗始　吉

日乙未木執　三吉子民時亥　伐　大歳位

日丙申水破　沐浴　神吉　伐　大歳位復

日丁酉水危　鴻雁来　沐浴　神吉　伐　三吉忌遠行

日戊戌土成　辟泰　五墓　大歳対厳

日己亥土収　沐浴　伐　天間　大歳対元翹重　元服　輿乗始　載衣　吉

日庚子火閉　大将軍地四天　除手足腰行　沐浴　日遊在内　大歳対

七月大　己　天道西南行　日向西南行　及豆作造　天徳在坤　坤上取土　及豆避新　月数在戌　用時　艮巽　坤乾　土公在巳　土公在巳　月徳在巳　巳上取土　甲巳上取土

日辛丑火閉　除手申　不問疾　奎宿　日曜　密　大歳対

日壬寅木建　草木萌動　除足甲　三吉　寿　月　大歳対復　載衣

日癸卯木除　三隆　月　火　三隆

日甲辰金満　西水正月中　頼斧魚　公漸　大歳位九坎厳対復

日乙巳金平　三吉天一戌亥　下弦　伐　大歳位重　晝四十六刻　夜五十四刻

日丙午木定　三吉天一戌亥　神吉　大歳位　載衣　輿乗始　吉

日丁未木執　三吉子民時亥　伐　大歳位

日戊申水破　沐浴　神吉　伐　大歳位復

日己酉水危　鴻雁来　沐浴　神吉　伐　三吉忌遠行

日庚戌土成　辟泰　五墓　大歳対厳

日辛亥土収　沐浴　伐　天間　大歳対元翹重　元服　輿乗始　載衣　吉

日壬子火閉　大将軍地四天　除手足腰行　沐浴　日遊在内　大歳対

八月小　庚　天道西南行　日向西南行　及豆作造　天徳在坤　坤上取土　及豆避新　月数在戌　用時　艮巽　坤乾　土公在巳　土公在巳　月徳在巳　巳上取土　甲巳上取土

日癸丑火閉　除手申　不問疾　奎宿　日曜　密　大歳対

日甲寅木建　草木萌動　除足甲　三吉　寿　月　大歳対復　載衣

日乙卯木除　三隆　月　火　三隆

日丙辰金満　西水正月中　頼斧魚　公漸　大歳位九坎厳対復

日丁巳金平　三吉天一戌亥　下弦　伐　大歳位重　晝四十六刻　夜五十四刻

日戊午木定　三吉天一戌亥　神吉　大歳位　載衣　輿乗始　吉

日己未木執　三吉子民時亥　伐　大歳位

日庚申水破　沐浴　神吉　伐　大歳位復

日辛酉水危　鴻雁来　沐浴　神吉　伐　三吉忌遠行

日壬戌土成　辟泰　五墓　大歳対厳

日癸亥土収　沐浴　伐　天間　大歳対元翹重　元服　輿乗始　載衣　吉

日甲子火閉　大将軍地四天　除手足腰行　沐浴　日遊在内　大歳対

九月大　辛　天道西南行　日向西南行　及豆作造　天徳在坤　坤上取土　及豆避新　月数在戌　用時　艮巽　坤乾　土公在巳　土公在巳　月徳在巳　巳上取土　甲巳上取土

日乙丑火閉　除手申　不問疾　奎宿　日曜　密　大歳対

日丙寅木建　草木萌動　除足甲　三吉　寿　月　大歳対復　載衣

日丁卯木除　三隆　月　火　三隆

日戊辰金満　西水正月中　頼斧魚　公漸　大歳位九坎厳対復

日己巳金平　三吉天一戌亥　下弦　伐　大歳位重　晝四十六刻　夜五十四刻

日庚午木定　三吉天一戌亥　神吉　大歳位　載衣　輿乗始　吉

日辛未木執　三吉子民時亥　伐　大歳位

日壬申水破　沐浴　神吉　伐　大歳位復

日癸酉水危　鴻雁来　沐浴　神吉　伐　三吉忌遠行

日甲戌土成　辟泰　五墓　大歳対厳

日乙亥土収　沐浴　伐　天間　大歳対元翹重　元服　輿乗始　載衣　吉

日丙子火閉　大将軍地四天　除手足腰行　沐浴　日遊在内　大歳対

十月小　壬　天道西南行　日向西南行　及豆作造　天徳在坤　坤上取土　及豆避新　月数在戌　用時　艮巽　坤乾　土公在巳　土公在巳　月徳在巳　巳上取土　甲巳上取土

日丁丑火閉　除手申　不問疾　奎宿　日曜　密　大歳対

日戊寅木建　草木萌動　除足甲　三吉　寿　月　大歳対復　載衣

日己卯木除　三隆　月　火　三隆

日庚辰金満　西水正月中　頼斧魚　公漸　大歳位九坎厳対復

日辛巳金平　三吉天一戌亥　下弦　伐　大歳位重　晝四十六刻　夜五十四刻

日壬午木定　三吉天一戌亥　神吉　大歳位　載衣　輿乗始　吉

日癸未木執　三吉子民時亥　伐　大歳位

日甲申水破　沐浴　神吉　伐　大歳位復

日乙酉水危　鴻雁来　沐浴　神吉　伐　三吉忌遠行

日丙戌土成　辟泰　五墓　大歳対厳

日丁亥土収　沐浴　伐　天間　大歳対元翹重　元服　輿乗始　載衣　吉

日戊子火閉　大将軍地四天　除手足腰行　沐浴　日遊在内　大歳対

国立国会図書館

満済准后日記　11軸　WA1－1

11－005

二月小　建　卯

一日己巳火閉　除手甲　大歲對復　裁衣

二日庚寅木建　草木萠動　除足甲　大歲對忌　忌月數　日出卯三刻　日入酉一刻一分　塀井　吉　夜五十三刻

三日辛卯木除　三隻

四日壬辰水滿　侯雷内　大歲前九坎厭對

五日癸巳水平　大歲前重　裁衣　輿乘始　吉

六日甲午金定　除手足甲　大歲前復　輿乘始　吉

七日乙未金定　驚蟄二月節　桃始華　大歲前忌復

八日丙申火執　上弦　大歲前　塀井　吉

九日丁酉火破　大歲前厭　日出卯二刻四分　日入酉一刻三分　裁衣　吉　夜五十二刻

十日戊戌木危　大歲前元翹月數　塀井　出行　夜五十一刻

十一日己亥木成　大歲前重　元服　輿乘始　吉

十二日庚子土收　大歲前　塀井　吉

十三日辛丑土開　除手甲　大歲前九坎復

十四日壬寅金閉　除足甲　大歲前歸忌

十五日癸卯金建　望　大歲前厭對　元服　裁衣　吉

十六日甲辰火除　除手足甲　御普　大歲前　元服　出行　裁衣　吉

十七日乙巳火滿　雁來花　鳩　大歲前重復　日出卯一刻二分　日入酉一刻五分　裁衣　髮事　輿乘始　夜五十九刻

十八日丙午水平　大歲後　裁衣　髮事　輿乘始　吉

十九日丁未水定　大歲後血忌

二十日戊申土執　社　大歲後往亡

二十一日己酉土破　大歲後厭　立屋　立倉　立廐　塀井　髮事日次　吉

二十二日庚戌金危　春分二月中　玄鳥至　公解　大歲後元翹日數　塀井　出行　裁衣　吉

二十三日辛亥金成　大歲後重復　日出卯時正　日入酉時正　裁衣　輿乘始　吉　夜五十刻

二十四日壬子木收　大歲前　大歲前九坎

二十五日癸丑木開　大歲前歸忌

二十六日甲寅水閉　大歲前復對

二十七日乙卯水建　雷乃發聲　陽錯厭對復

二十八日丙辰水除　移徙　婚姻　元服　出行

満済准后日記　11軸　WA1－1

11－006

廿三日辛亥金成 下弦 神吉 沐浴
大歲後重復 日出卯時正 畫五十刻 夜五十刻

廿四日壬子木収 沐浴 神吉
大歲前 日入酉時正 裁衣 輿乘始 吉

廿五日癸丑木開 除手甲 伐
大歲前九坎

廿六日甲寅水閉 除足甲 三吉五公人
大歲前帰忌

廿七日乙卯水建 雷乃發声 天一卯
陽錯厭對復

廿八日丙辰土除 不宜人
大歲前 移徙 嫁娶 元服 出行 裁衣 輿乘始 吉

廿九日丁巳土満 除手足甲 厚逆行
大歲後重 裁衣 輿乘始 吉

三月小 建 甲辰
天道北行 冥府北行 月德在壬 及宜修造 土府在西 天徳在壬 壬上取土 及宜避病 月空在丙 丙上取土 及宜修造 月徳在壬 壬上取土 及宜修造 三鏡 乙丙丁 辛壬癸 月数在未 用時 乙丁 辛癸

一日戊午火平 不視病不宜人 神吉
大歲後 日出卯一刻五分 畫五十二刻 日入酉二刻二分 夜四十九刻 月数在四

二日己未火定 三吉不問疾 神吉
大歲後血忌 出行 乗船 吉 月数在内

三日庚申木執 波 天一辰巳
大歲後

四日辛酉木破 始電
陰錯厭復

五日壬戌水危 伐
大歲後元翹月数

六日癸亥水成 沐浴 除手足甲
侯豫内大歲位重 裁衣 輿乘始 吉

七日甲子金収 沐浴 大将軍地末土公地坑 忌夜行 天間 八竜
大歲位

八日乙丑金閉 上弦
大歲位九坎復

九日丙寅火閉 清明三月節 桐始華 天一午
侯豫外絶 伏竜在門内石日
絶偖厭對血忌

十日丁卯火除 歲下食
絶偖

十一日戊辰木建 下食 特己不視病不宜人
單偖復 日出卯一刻三分 畫五十二刻 日入酉二刻四分 夜四十八刻 日遊在内 土塞

十二日己巳木除 大将軍遊地不問疾 神吉
大歲位重復 月遊在内

十三日庚午土満 三吉五合人 忌夜行不宜人 神吉 伐
大歲位

十四日辛未土平 三吉天一未申 田鼠化為鴽
大歲位月数 堀井 出行 乗船 裁衣 吉

十五日壬申金定
孤辰厭

十六日癸酉金執 望 神吉 三吉 除手足甲
大歲位元翹 元服 裁衣 吉

十七日甲戌火破
大歲對九坎

十八日乙亥火危 沐浴
大歲對重 日出卯一刻一分 畫五十三刻 日入酉三刻 夜四十七刻

十九日丙子水成 虹始見 沐浴 大将軍地南 伐 八竜
大歲對帰忌

廿日丁丑水収 除手甲 神吉 三吉五公地末不視病
大歲對 裁衣 輿乘始 吉

国立国会図書館

満済准后日記　11軸　WA1－1

11－007

十七日甲戌火破　除手足甲　大歳對九坎

十八日乙亥火危　沐浴　八竜　卿盍大歳對重

十九日丙子水成　虹始見　沐浴　大将軍巡南　日出卯一刻一分　日入酉三刻　晝五十三刻　夜四十七刻　大歳對歸忌

廿日丁丑水収　除手甲　神吉　大歳對　裁衣　輿乗始　吉

廿一日戊寅土閉　土用事　除足甲　三宅五公巡東不視病　大歳對天赦厭血忌復　日巡在内

廿二日己卯土閉　神吉　伐　大歳對復

廿三日庚辰金建　下弦　滅　下弦時巳不平人　陰位　日巡在内

廿四日辛巳金除　鍬始生　三宅大将軍巡北　公革　大歳位重

廿五日壬午木滿　三宅天一巡東忌北行不平人　神吉　大歳位　元服　裁衣　吉

廿六日癸未木平　羅刹　大歳位月致　裁衣　吉　日出卯初五分　晝五十四刻　行很厭　日入酉三刻三分　夜四十六刻

廿七日甲申水定　羅刹　大歳對元翹

廿八日乙酉水執　沐浴　神吉　伐

廿九日丙戌土破　鶏鳴拂其羽　除手足甲　土墓　大歳對元坎往亡

四月大　建　乙巳　土将在寅　月德在庚　金在門　天道西行　宜向西行　及宜作造　天德在辛　辛上取土　及宜避病　月致在辰　用時　甲申　庚壬　月空在甲　甲上取土　及宜作造　三鏡　丁美乳　坤巽艮

一日丁亥土危　沐浴　伐　辟兵　大歳對重　裁衣　吉

二日戊子火成　沐浴　大将軍巡西天一方不視病　大歳對歸忌復　輿乗始　吉　日巡在内

三日己丑火収　除手甲　忌巡行不同疾　大歳對復　日巡在内

四日庚寅木閉　除足甲　三吉　大歳對厭對血忌　元服　裁衣　吉

五日辛卯木閉　戴勝降桑　神吉　大歳前　移徙　出行　裁衣　吉　晝五十五刻　日出卯初三分　日入酉三刻四分　夜四十五刻

六日壬辰水建　除手足甲　下弦時巳不平人　伐　大歳前

七日癸巳水除　三宅大将軍巡北天一天上　侯旅内　大歳前重　輿乗始　吉　日巡在内

八日甲午金滿　三宅五公巡南忌北行不平人　神吉　大歳前　嫁娶　出行　乗船　吉　日巡在内

九日乙未金平　土弦　天曹　土墓　大歳前月致　日巡在内

十日丙申火平　沐浴　神吉　蟄蟄鳴　立夏四月節　侯旅外　大歳位元翹血忌復　日巡在内

十一日丁酉火定　沐浴　神吉　三宅忌遠行　大歳位　裁衣　吉　日巡在内

十二日戊戌木執　金剛峯不視病　大歳位　日巡在内

十三日己亥木破　不同疾　大夫師　陰陽衝破重　日巡在内

十四日庚子土危　沐浴　神吉　三宅大将軍巡西忌人　大歳位　塩井　嫁娶　出行　裁衣　吉　日出卯初二分　旦五十六刻　日巡在内

国立国会図書館

満済准后日記　11軸　WA1－1

11－008

十日丙申火平　立夏四月節　沐浴　神吉　蟋蟀鳴　侯旅外太歲位元翹血忌復　日遁在内

十一日丁酉火定　三吉　忌遠行　沐浴　神吉　太歲位　裁衣　吉　日遁在内

十二日戊戌木執　金剛寺不親病　太歲位　日遁在内

十三日己亥木破　不問疾　大師陰陽衝破重　日出卯初二分　日入酉三刻五分　太歲位　增井　嫁娶　出行　裁衣　吉　旦五十六刻　夕四十四刻　日遁在内

十四日庚子土危　三吉　大将軍西五里人　沐浴　神吉

十五日辛丑土成　三吉　蛇蚓出　除手甲　太歲位歸忌厭對　日遁在内

十六日壬寅金收　三吉　下食時寅　望　除手足甲　太歲位復　元服　出行　奥束始　吉　日遁在内

十七日癸卯金開　三吉　太歲往亡　日遁在内

十八日甲辰火閉　三吉　不平人　太歲位月致　日遁在内

十九日乙巳火建　大将軍辰巳　神吉　太歲位重　元服　妻帯　髮曾木　奥束始　吉　日遁在内

廿日丙午水除　三吉　忌長行不平人　王菰生　歲博復　日遁在内

廿一日丁未水滿　陰錯了戾九坎厭　日出卯初一分　日入酉四刻一分　太歲對血忌元翹　書五十七刻　夜四十三刻　日遁在内

廿二日戊申土平　三吉　五公遁西不親病　沐浴　神吉　太歲對　髮曾木　吉　日遁在内

廿三日己酉土定　三吉　天一巳寅　忌遠行不問疾　沐浴　神吉

廿四日庚戌金執　下弦

廿五日辛亥金破　三吉　小滿四月中　沐浴　神吉　若菜煮　公小畜太歲對重　裁衣　吉

廿六日壬子木危　三吉　沐浴　神吉　太歲位復　元服　奥束始　吉

廿七日癸丑木成　三吉　除手甲　伐　太歲位歸忌厭對　髮曾木　吉

廿八日甲寅水收　日出卯三刻　日入酉三刻　除足甲　太歲位　移徙　嫁娶　元服　出行　乘船　吉

廿九日乙卯水開　三吉　天一卯　下食時寅　太歲位　金剛寺　裁衣　吉

卅日丙辰土閉　羅刹不平人　除手足甲　太歲位復日致　書五十八刻　夜四十二刻　日出寅四刻　日入戌初一分

五月小　建　丙午　五月在午　天道西北行　宜向西北行　及宜作造　太歲在乾　乾上取五　及宜避病　月致在巳　用時　艮巽　坤乾　月德在丙合在辛　丙辛上取五　及宜作造　月空在壬　壬上取五　及宜作造　三鏡　甲丙庚　壬坤艮

一日丁巳土建　辟乾陽錯重　歲博　日遁在内

二日戊午火除　忌長行子規病不平人　飛籍　陰錯孤辰九坎厭　日遁在内

三日己未火滿　不問疾　太歲對元翹血忌

四日庚申木平　天一辰巳　沐浴　神吉　太歲對　太歲對復

五日辛酉木定　三吉　民遠行　小暑至　沐浴　神吉

六日壬戌水執　除手足甲　伐

満済准后日記　11軸　WA1－1

11－009

五　三日己未火滿　不同疾　鬼　陰錯孤辰九坎厭　日逐在内

太歲　柳　四日庚申木平　天一辰巳　沐浴　神吉　太歲對元翹血忌

星　五日辛酉木定　三吉民遠行　小暑至　沐浴　神吉　太歲對

月　六日壬戌水執　除手足甲　代　太歲對復

張　七日癸亥水破　侯大有門陰陽交破重

翼　八日甲子金危　大將軍從東北巡行　上弦　沐浴　太歲後　出行　裁衣　吉

水　九日乙丑金成　除手甲　太歲後歸忌厭對

軫　十日丙寅火成　金剛寺三吉天　竺種五月苗　除足甲　螳螂生　侯大有外　日出卯三刻五分　日入戌初二分　太歲後歸忌　裁衣　吉　夕四十一刻

木　十一日丁卯火收　天同義下食　太歲後九坎血忌後

亢　十二日戊辰木閉　下魏病不宁人　太歲後　日逐在内

房　十三日己巳木閉　大將軍從北巡行忌夜行不同疾　神吉　太歲後重

心　十四日庚午土建　五公人下食時　神吉　太歲後厭

尾　十五日辛未土除　三吉天一未申　太歲後元翹　出行　乘船　吉

箕　十六日壬申金滿　望　沐浴　除手足甲　鵜兜寺　沐浴　神吉　太歲後

斗　十七日癸酉金平　三吉　神吉　太歲後復

牛　十八日甲戌火定　虛日　太歲前　裁衣　吉

女　十九日乙亥火執　沐浴　太歲前重

虛　廿日丙子水破　沐浴　太歲前厭對

危　廿一日丁丑水危　反舌無聲　除手甲　七偈　太歲前復月數　裁衣　吉

室　廿二日戊寅土成　除足甲　太歲前歸忌　日逐在内

壁　廿三日己卯土收　下弦　不同疾　太歲前九坎血忌　晝六十刻　夜四十刻　日出寅三刻四分半　日入戌初二分　日逐在内

奎　廿四日庚辰金開　三吉不宁人　太歲後

婁　廿五日辛巳金閉　三吉大將軍及北巡遠行忌夜行　太歲後重

胃　廿六日壬午木建　日出三吉天一戌　聚金五日神不宁人　庭角解　公咸　太歲後厭往土

昴　廿七日癸未木除　滅　太歲後元翹復

畢　廿八日甲申水滿　沐浴　聚剌五公人　神吉　太歲後

觜　廿九日乙酉水平　金剛寺三吉　除手足甲　沐浴　神吉　太歲前

参　六月大　建　丁　天道東行　五府在戌　月德在申　甲上耶五　五公在巳　月空在寅　庚上耶五　天德在申　甲上耶五　友引避病　月殺在戌　用時　乙丁　辛癸　宜向東行　宜作土　月逐在巳　甲上耶五　庚上耶五　月逐在巳　甲乙丁

国立国会図書館

満済准后日記　11軸　WA1－1

11－010

六月大　建丁未

一日丙戌土定　金曜　鬼宿　五墓

二日丁亥土執　土　郁　羅刹　伐　蟬始鳴　沐浴　七鳥

三日戊子火破　星　張　月　不視病　沐浴　辟后

四日己丑火危　日　翼　月　不問疾　除手申

五日庚寅木成　火　軫　羅刹　除手足申　月徳在申合在巳　天道東行　日宜作造　五行在門　天徳在申　甲上取土　友宜避病　月殺在戌　用時　乙丁辛矣　月空在庚　庚上取土　友宜作造　三鏡　甲乙丁庚辛矣

六日辛卯木収　水　角　七鳥　除手足申

七日壬辰水閉　木　氐　不宜人　伐　半夏生

八日癸巳水閉　金　亢　七鳥　大将軍巡北　天一天上忌遠行忌夜行

九日甲午金建　土　氏　五墓　三方ハ土公地面下食時知不宜人　上弦

十日乙未金除　日　房　五墓

十一日丙申火満　月　心　沐浴　神吉

十二日丁酉火満　火　尾　甘露三吉　小暑六月節　沐浴　神吉　侯鼎非外　日出寅三刻九分　日没酉二刻　温風至

十三日戊戌木平　水　箕　不視病

十四日己亥木定　木　斗　不問疾　沐浴

十五日庚子土執　金　女　大将軍巡西五公人　下食時辰　沐浴

十六日辛丑土破　土　虚　三方忌遠行　望　除手足甲

十七日壬寅金危　日　危　三吉　燈炉居壁

十八日癸卯金成　月　室　三吉　除手足甲

十九日甲辰火収　火　壁　金曜　三吉　不宜人

廿日乙巳火閉　水　奎　大将軍巡北忌夜行

廿一日丙午水閉　木　婁　不宜人

廿二日丁未水建　金　胃　鷹乃学習

廿三日戊申土除　土　昴　三方ハ土公地面不視病　下弦　沐浴　神吉

廿四日己酉土満　日　畢　三方ハ天一地宜不問疾　上弦　神吉

大歳後　大歳前　大歳後　大歳前　大歳前重復　大歳前厭対　大歳前月致　大歳前帰忌　大歳位九坎血忌　大歳位重復　大歳位天敕厭　大歳位　大歳位　大歳位元翹　大歳位厭対重復　大歳位九坎帰忌　大歳位　大歳位　大歳位　大歳位厭重　大歳位厭対重復

大歳後元翹復　大歳位元翹　大歳位　大歳位　大歳位　大歳位

満済准后日記　１１軸　WA１－１

１１－０１１

大将軍巡行　民忌　天行

廿日乙巳炎開

大歲位厭重　乘船　載衣　髮剪木　吉　　是在内

廿一日丙午水開　不宇人　　帰漢逐陣元翹

伏兵在東垣六十日

廿二日丁未水建　鷹狩学習　　陽錯　　是在内

三吉　五公　地面不見病

廿三日戊申土除　下殺　沐浴　神吉

大歲對復　日出寅四刻　日入戌初一分

大歲對無忌復　旦五十八刻　髮剪木　吉　夕八十二刻

三吉　天　巳寅不問疾

廿四日己酉土滿　土用事　沐浴　神吉

大歲對月敦　出行　吉

大将軍巡行　不宇人

廿五日庚戌金平　初伏

大歲對厭對重

三吉

廿六日辛亥金定　沐浴

大歲位九坎帰忌

下食時辰

廿七日壬子木執　犬暑六月中　沐浴　腐草為螢

公履

陽破陰衝

天一　辰巳　甘吉　忌遠行

廿八日癸丑木破　伐

大歲位　移徙　嫁娶　元服　出行　乗船　吉

三吉　五公　人

廿九日甲寅水危　除足甲

大歲位

天一　卯　甘吉

廿日乙卯水成　除手足甲　神吉

大歲位

七月小　建　戊申　天道地行　月德在壬　土公在卯　土府在卯

天一　不宇人

一日丙辰土收　　月空在丙　大歲對無忌復

張宿　日曜　臨門寄　尽寅上行　五伏　五福導善

大歲位厭重　乘船　載衣　髮剪木　吉　　是在内

大歲位　元服　出行　乗船　吉

三吉

二日丁巳火閉　　陰錯厭重

三吉　天　不視病不宇人

三日戊午火閉　　辟邪逐陣元翹復

日出卯初一分　旦五十七刻　日入酉四刻一分　夕四十三刻

陽錯復　　是在内

角　水

四日己未火建

大歲對徙土

天一　辰巳　不問疾

五日庚申木除　仲伏　沐浴

大歲對血忌　裁衣　吉

三吉

六日辛酉木滿　除手足甲　沐浴　神吉

大歲對月敦　裁衣　吉

房　五　稲

七日壬戌水平　大角時行　伐

大歲後厭對重　元服　乗船　吉

心　日　密

八日癸亥水定　上殺　沐浴

大歲後九坎帰忌

尾　日

九日甲子金執　大将軍巡行　土公在東　下食時辰　沐浴

侯常内

大歲後

箕　火　忌遠行

十日乙丑金破　除手甲　神吉

大歲後　移徙　元服　出行　裁衣　乗船　吉

三吉　天一　午

斗　水

十一日丙寅火危　除足甲

大歲對徙土

三吉　歲下食　不視病不宇人

女　木

十二日丁卯火危　立秋七月節　辛風至　神吉

侯常外

大歲對　日出寅初二分　夜四十三刻立秋　日入酉三刻立秋　晝五十六刻

大歲對月敦　裁衣　吉

虛　金

十三日戊辰木成

大歲對血忌厭

日遁在内

大将軍巡行　不宇人　不問疾

危　土

十四日己巳木収　神吉

大歲對無忌復

日遁在内

室　日　密

十五日庚午土開　後伏　神吉　伐

大夫節

大歲對復

三吉　土公　人　不宇人

壁　日

十六日辛未土閉　塞

大歲對月敦　日蝕大分五分二十半秒　月蝕大分五分二十半秒　翻初分二刻四十二分半　復　夜六刻六刻　十八分半

満済准后日記　11軸　WA1－1

11－012

十二日丁卯火危　神吉　辛風星　日入酉三刻五十　夜四十

十三日戊辰木成　不視病不予人　大将軍及土下司疾　立墓　大歳対血忌厭　日遊在内

十四日己巳木収　神吉　大歳対元翹重　日遊在巳

十五日庚午土開　後伏　神吉　戊　三吉五公人不予人　大歳対復

十六日辛未土閉　望　三吉天一未日　日蝕天分十五分之十半殺　簡初刻一刻四十五分半　日蝕時刻初刻十六分半　復未辰六刻十八分半　大歳対月数

十七日壬申金建　伊勢降　沐浴　下食時己　大歳対

十八日癸酉金除　沐浴　三吉天一酉　大歳対九坎

十九日甲戌火満　大歳位厭対復　元服　乗船　吉　日出卯初三分　壬辰五十五刻　日入酉三刻四分　大歳位重往土　夜四十五刻

廿日乙亥火平　大歳位帰忌

廿一日丙子水定　沐浴　大将軍遁甲　三吉天一酉　大歳位

廿二日丁丑水執　下弦　神吉　除手甲　三吉五公地下不予人　大歳位

廿三日戊寅土破　除足甲　寒蟬鳴　三吉五公地下不予人　大歳位

廿四日己卯土危　神吉　下司疾　大歳位

廿五日庚辰金成　波　不予人　大歳対血忌厭復

廿六日辛巳金収　大将軍遁北　三吉天一戌亥不予人　大歳対元翹重

廿七日壬午木除　神吉　三吉天一戌亥不予人　大歳対

廿八日癸未木閉　鷹乃拳鳥　翌月者七月中　公損　大歳対日数

廿九日甲申水建　除手足甲　神吉　沐浴　五公人不食時己　大歳位重往土

八月大　建己　天道北行　宜向東北行　大歳対復　日出卯初立分　日入酉三刻二分　壬辰五十四刻　夜四十六刻

土府在未　月徳在庚　金在乙　庚乙上取五　天徳在艮　艮上取五　宜避病　月数在戌　月時　艮　坤　乾　巽　土公在井　宜作造　月空在甲　甲上取五　宜作造　三魂　甲丙庚　壬乾巽

一日乙酉水除　尽忌厭　単宿　明曜　三吉天一行　三隠九坎

二日丙戌土満　滅　九火

三日丁亥土平　沐浴　天一閉　氐水　大歳位復

四日戊子火定　沐浴　天地驚動　大将軍遁丙天一下不視病　房木　大歳位重

五日己丑火執　除手甲　不問疾　心金　辟否　大歳位帰忌

六日庚寅木破　除手足甲　三吉　尾五　大歳位復

七日辛卯木危　神吉　箕日　大歳位　婚姻　出行　吉　日出卯一刻一分　日入酉三刻　旦五十三刻　日遊在巳

八日壬辰水成　不予人　斗月　大歳後忌厭　夕四十七刻　立墓

九日癸巳水収　上弦　未乃登　三吉五公地下不予人　女火　大歳後元翹重　輿乗始　吉　日遊在内

国立国会図書館

満済准后日記　11軸　WA1－1

11－013

六日庚寅木破　除手足甲

大歳位復

七日辛卯木危神吉

大歳位　嫁娶　出行　吉

八日壬辰水成

大歳後畏厭

九日癸巳水収　上弦　未乃登

大歳後元翹重　輿乗始　吉

十日甲午金閉　神吉

大歳後復　元服　出行　乗船　裁衣　輿乗始　吉

十一日乙未金閉

大歳後月数

十二日丙申火建　沐浴　神吉

大歳後

十三日丁酉火除　沐浴

大歳後九坎

十四日戊戌木除　白露八月節　鴈来

大歳後無忌

十五日己亥木満　沐浴　神吉

大歳後重　元服　乗船　吉

十六日庚子土平　望　沐浴　除手足甲

大歳後　日出卯一刻三分　旦五十二刻　夕四十八刻

十七日辛丑土定　除手甲　神吉

大歳後帰忌　立屋　立倉　立厩　裁衣　輿乗始　吉

十八日壬寅金執　除足甲

大歳後元翹月数

十九日癸卯金破　玄鳥帰

大歳後厭　立屋　立倉　立厩　元服　吉

二十日甲辰火危

大歳後元翹月数

二十一日乙巳火成　神吉

大歳後重　元服　裁衣　疑曹木　輿乗始　吉

二十二日丙午水収

大歳前九坎

二十三日丁未水開　下弦　神吉

大歳前　出行　輿乗始　吉

大歳前血忌往土

二十四日戊申土閉　沐浴　神吉　雉鳥養羞

大歳後帰忌　立屋　立倉　立厩　裁衣　輿乗始　吉

二十五日己酉土建

大歳前重復

二十六日庚戌金除　忌夜行

二十七日辛亥金満　沐浴　神吉

大歳後　移徙　嫁娶　元服　裁衣　吉

二十八日壬子木平　沐浴　神吉

大歳前

二十九日癸丑木定　除手甲　神吉　雪乃収　公賞

大歳後　裁衣　疑曹木　吉

三十日甲寅水執　除手足甲

大歳後帰忌　立屋　立倉　立厩　裁衣　吉

九月大　建　戌　庚　天道巡行　冥府南行　月穢在丙合方　土府在亥　天徳在巳　月数在丑　用時　乙丁　辛癸

一日乙卯水破

二日丙辰土危

陰錯復厭往土　日出卯時正　日入酉時正　晝五十刻　夜五十刻

大歳後元翹月数　出行　裁衣　吉

満済准后日記　１１軸　WA１－１

１１－０１４

九月十三日ヨリ
閏十月十一日マテ　缺失

氐 火 三吉 五虎 八 卅日甲寅水執 除手足甲

九月大　建　庚戌 天清ノ行 冥向南行 及宜造 天德在巽 月德在丙合方 月建在酉 月徳在巳 用時 乙丁 辛癸

大歲後歸忌 塗竈 輿東始 裁衣 吉

氐宿 水曜 一日乙卯水破

房 木 二日丙辰土危 天帝人

心 金 三日丁巳土成 三吉 尽壊行

大歲前九坎 日遊在西

大歲前重

尾 土 四日戊午火收 不種種 不種種人 蠶出坏戸

箕 日 五日己未火開 三吉 不問吉凶 神吉

斗 日 六日庚申木閉 天一 辰巳 神吉 除手足甲

女 穴 七日辛酉木建 七食 特午

大歲前 日遊在西

陽錯厭對復

虛 水 八日壬戌水除 上弦 忌 吉 伐

大歲前四忌 日出卯二刻二分 日入酉一刻五分 裁衣 吉 旦四十九刻 夕五十一刻

危 木 九日癸亥水滿 汁沓 水胎酒

大歲對重

室 金 十日甲子金平 大將軍 天五公 地 天用 汁沓

大歲對 出行 吉

奎 日 十二日丙寅火執 除足甲

金定 除手甲 利吉

保堤蟄 四大歲對復 妻帰 裁衣 吉

大歲對歸忌 裁衣 吉

国立国会図書館

満済准后日記　11軸　WA1－1

11－015

十一月大　建　壬子

天道東南行　月徳在壬合在丁

廿二日丙子水建　下弦　沐浴

廿三日丁丑水除　除手甲　神吉

廿四日戊寅土満　除足甲　代

廿五日己卯土平　筋疑出　神吉　代

廿六日庚辰金定

廿七日辛巳金執　代

廿八日壬午木破

廿九日癸未木危　除手子甲　代

太歳後厭

太歳後天翅復　裁衣　吉

太歳後帰忌　是在内

太歳後

太歳前　出行　裁衣　吉

太歳前重　日出辰刻二分　日入申刻三刻四分半　裁衣　吉　晝四刻　夜六十刻

太歳前厭対血忌

太歳前復月致

月教在未用時　艮巽　坤乾

月空在丙　丙上取土　及宜推造　三竈　甲丙庚　壬坤乾

月徳在壬合在丁　壬上取土　及宜推造

天徳在巳　巽上取土　及宜避病

一日甲申水成　冬至十一月中　沐浴代　蚯蚓結

公中孚太歳前九坎

二日乙酉水収　沐浴　神吉　代

太歳後　髭書木　吉

三日丙戌土閉　沐浴

太歳後重復　奥妻始　吉

四日丁亥平定　沐浴

陰陽俱鎖厭往亡　是在内

五日戊子火建　大将軍西南　下弦天一子不親病

六日己丑火除　下弦時酉不可灸　除手辰甲　厳角離

伏竜在竈内四十日

太歳後天翅復　是在内

七日庚寅木満　除足甲　三宝

辟役太歳後帰忌　裁衣　吉

八日辛卯木平　上弦　神吉

太歳対　移徙　嫁娶　出行　裁衣　正月事始　吉

九日壬辰水定　滅　忌夜行不宜人

太歳対

十日癸巳水執　金剛峯三宝天台軍荼北天一天上忌夜行

太歳対重復　奥妻始　吉

十一日甲午金破　水泉動　三宝五公在東不親病

太歳対厭対血忌　是在内

十二日乙未金危

太歳対月教

十三日丙申火成　沐浴

侯屯内太歳対九坎　是在内

十四日丁酉火収　沐浴　神吉

太歳対復　裁衣　吉

十五日戊戌木閉　望　金剛峯木親病

太歳対　立門　塩井　正月事始　是在内

国立国会図書館

満済准后日記　11軸　WA1－1

11－016

張精

十一日甲午金破 水泉動

歲對獻對四忌

日遁在内

十二日乙未金危

日遁在内

十三日丙申火成 沐浴

侯屯内 歲對九坎

日遁在内

十四日丁酉火収 沐浴 神吉

歲對復 裁衣 吉

日遁在内

十五日戊戌木閉 望

歲對 立門 堀井 正月事始 出行 吉

日遁在内

十六日己亥木閉 沒

歲對重

日遁在内

十七日庚子土閉 小寒十二月節 沐浴 神吉 雁北鄕

侯屯外 歲對帰忌 忌元翅 遣四十一刻 夜五十九刻

日遁在内

十八日辛丑土建 陰手甲 神吉

歲對

日遁在内

十九日壬寅金除 陰足甲

歲對

移徙 嫁娶 元服 出行 裁衣 奥素始 正月事始 吉

日遁在内

廿日癸卯金滿 神吉

歲對

移徙 嫁娶 元服 出行 裁衣 奥素始 正月事始 吉

日遁在内

廿一日甲辰火平

歲對月敎

立屋 立倉 立廐 立門 堀井 元服 出行 裁衣 奥素始 正月事始 吉

日遁在内

廿二日乙巳火定 鶴始巢

歲對九坎獻對重

日遁在内

廿三日丙午水執 下弦 神吉

歲位

日遁在内

廿四日丁未水破

陽破陰衝

日遁在内

廿五日戊申土危 沐浴 神吉

歲位復

日遁在内

廿六日己酉土成 沐浴 神吉

歸朕

歲位復 髮曾木 吉

日遁在内

廿七日庚戌金収 野雞始鳴

歲位

立屋 立倉 立廐 立門 堀井 出行 正月事始 吉

日遁在内

廿八日辛亥金閉 沐浴

歲位重獻 裁衣 吉

日出辰初一分

逐陣帰忌 忌元翅 遣四十二刻 夜五十八刻

日入申四刻

廿九日壬子木閉 土用事

六蛇

陽錯

卅日癸丑大建 伐

十二月小 建 癸 丑

月德在庚 金在乙

天德在庚 庚上取土 及宜避病

月敎在辰 用時 乙丁 癸

月空在甲 甲上取土 及宜作造

三鏡 甲乙丁 庚 辛 癸

月空在庚 庚乙上取土 及宜作造

月德在庚 金在乙

日出辰初二分

遣四十一刻 夜五十九刻

日入申三刻五分

一日庚申 水滿 大寒十二月中 神吉 乳

二日辛酉 水除 陰足甲

三日壬戌 水定 陰手甲

四日癸亥 土執 神吉

五日甲子 土破 陰手甲 神吉

六日乙丑 火危 上弦 沐浴 神吉 鶯鳥初聲

七日丙寅 火成 沐浴 神吉

公 并 歲對

裁衣 奥素始 吉 移徙 嫁娶 元服

歲對月敎

元服 出行 奥素始 正月事始 吉

歲位九坎獻對重

歲位復 髮曾木 吉

歲位復

歲位

満済准后日記　11軸　WA1－1

11－017

大神　金　三日丙辰土平　壁

四日丁巳土定

密　星　五日戊午火執　神吉

密　毒　六日己未火破　除手足甲　三吉不問禁　神吉

自　火　七日庚申木危　上弦　沐浴　神吉　鷺鳥死疫　天一辰巳

八日辛酉木戈　沐浴　神吉　金剛寺三吉

食籍　昴　水

滅門　畢　木　九日壬戌水收　伐　辟　臨

十日癸亥水開

公　昴　十日癸亥水開

六蛇

參　十一日甲子金閉　沐浴　大将軍遊東北之地

井　土　十二日乙丑金建　忌遠行　神吉

密　井　日　十三日丙寅火除　除手足甲　羅刹天一

鬼　月　十四日丁卯火滿　望　下食時戌歲日良

柳　火　侯不過門　日色大分十五分之二半分　厨初分初刻七十七分　加時分二刻四分

星　水　十五日戊辰木平　忌不行不視病不亦人

張　十六日己巳木定　除手足甲　大将軍遊北不問禁

翼　十七日庚午土定　立春正月節　神吉　寒風解凍　三吉五六人不亡人

金　軫　土　十八日辛未土執　三吉天一未申下食時亥

角　木　十九日壬申金破　沐浴　神吉

密　日　申　二十日癸酉金危　沐浴　神吉　三吉忌遠行

亢　月　大夫蒙

氐　火　二十一日甲戌火成

房　水　二十二日乙亥火収　下弦　沐浴　蟄虫始振

八竜

心　木　二十三日丙子水開　大将軍遊南忌巳行　沐浴　伐

尾　金　二十四日丁丑水閉　除手甲　神吉　三吉天一面

箕　土　二十五日戊寅土建　除足甲　三吉五六体東北不吉　病　代

斗　日　二十六日己卯土除　神吉　代　不問禁

牽　月　女　二十七日庚辰金滿　魚上氷　金剛寺三吉人

虛　火　二十八日辛巳金平　伐　三吉天一大将軍遊北

危　水　二十九日壬午木定　除手足甲　神吉　三吉天一戌亥不吉

大歲對月數　元服　出行　奥柔始　正月事始　吉

大歲位九坎厭對重

大歲位復　髮曹木　吉　日星在西

大歲位復　日出卯刻一分　裁衣　炮煙掛　吉　晝四十三刻　日入酉初一分　夜五十七刻

大歲位

大歲前　炮煙掛　吉

大歲前天敕歸忌血忌元翔　炮煙掛　吉

雑錯重厭

大歲前　裁衣　髮曹木　炮煙掛　正月事始　吉

大歲前　移徙　嫁娶　元服　炮煙掛　正月事始　出行　裁衣　奥柔始　吉

大歲前　日色大分十五分之二半分　厨初分初刻七十七分　加時分二刻四分

大歲前復月數　日星在西

大歲前九坎厭對重復往亡　日星在西

代　亥年内建　去巳三六尺六十日　日出卯三刻七分　日入酉初二分　晝四十四刻　夕五十六刻

大歲位復　裁衣　吉

大歲位　立屋　立倉　塔井　裁衣　吉　立厩　立門

大歲位

大歲位　立門　塔井　裁衣　吉

大歲對復厭　元服　柔能　裁衣　奥柔始　吉

大歲對元翔畫

大歲對往亡

大歲對帰忌血忌月數　日出卯三刻四分　日入酉初三分　晝四十五刻　夕五十五刻

大歲對天敕　日星在西

大歲對　日星在西

大歲位九坎厭對復

大歲位重

大歲位　立門　奥柔始　吉

應永七年壬申日散位従五位上賀茂朝臣秀康

満済准后日記　１１軸　WA１－１

１１－０１８

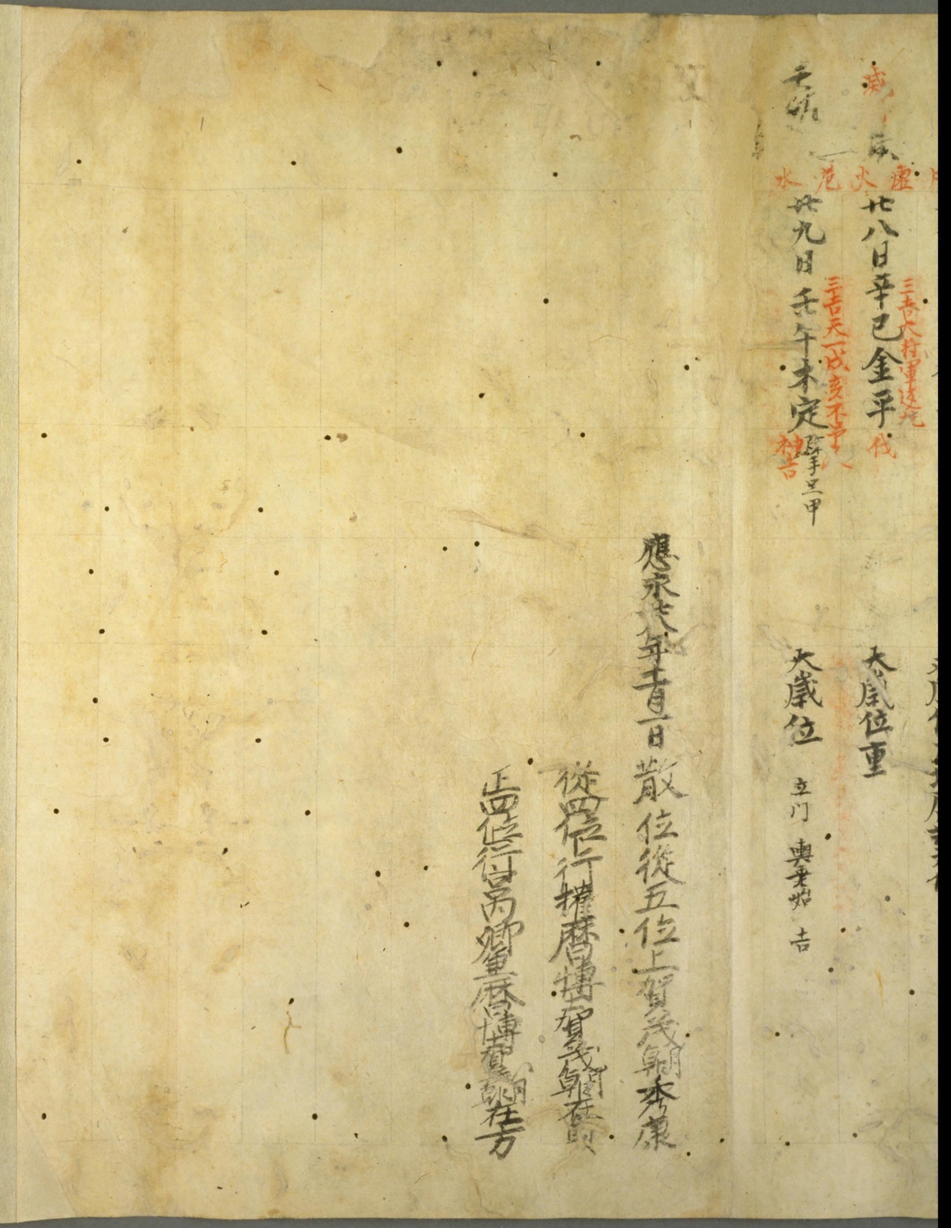

大歳位重

大歳位　立門　奥方　吉

廿八日辛巳金平　伐

廿九日壬午木定　撃三甲

應永七年十月一日　散位従五位上賀茂朝臣康

従四位行権暦博士賀茂朝臣

正四位行宮内卿暦博士賀茂朝臣在方

国立国会図書館

満済准后日記　１１軸　WA１－１

１１－０１９

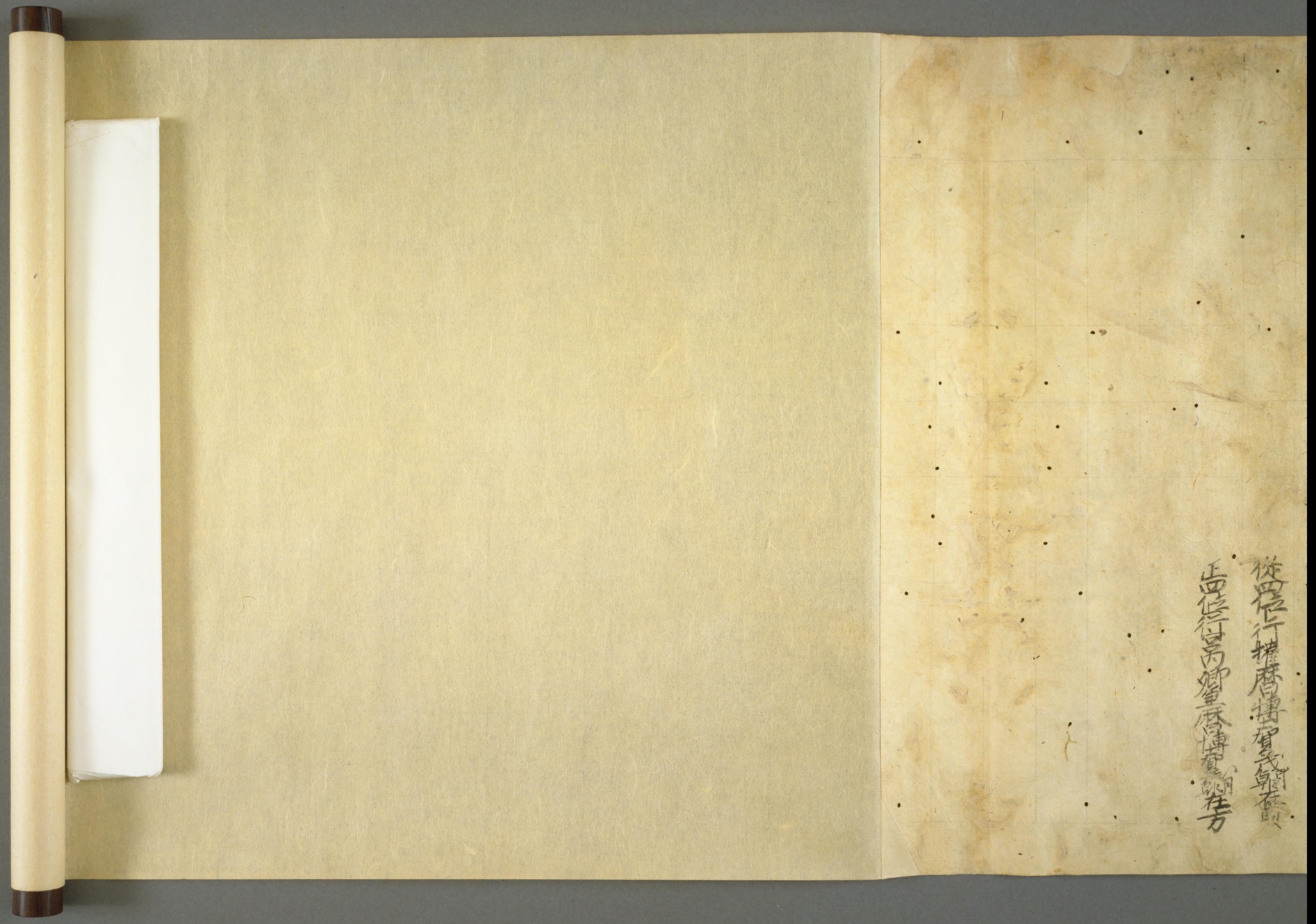

国立国会図書館