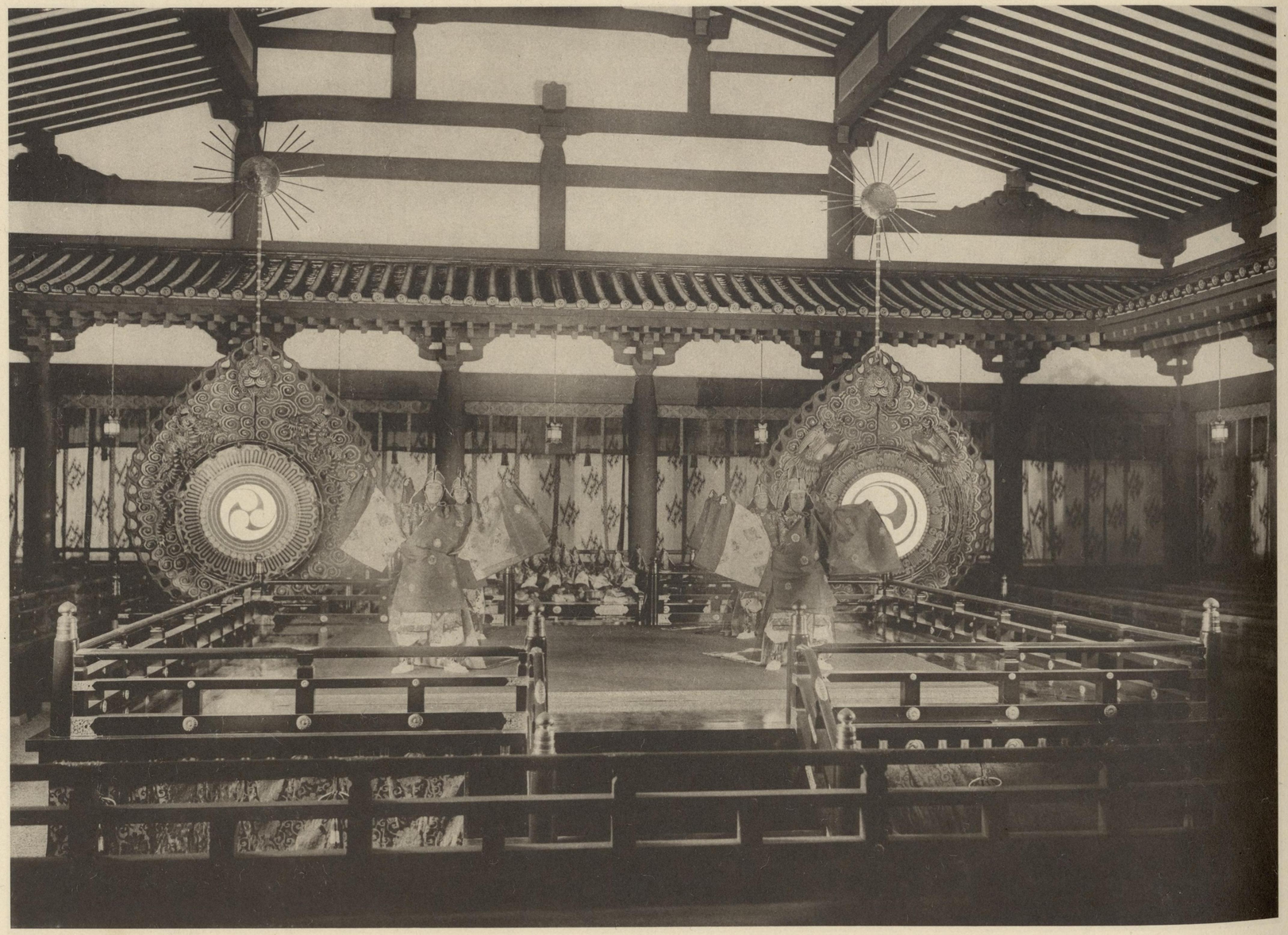

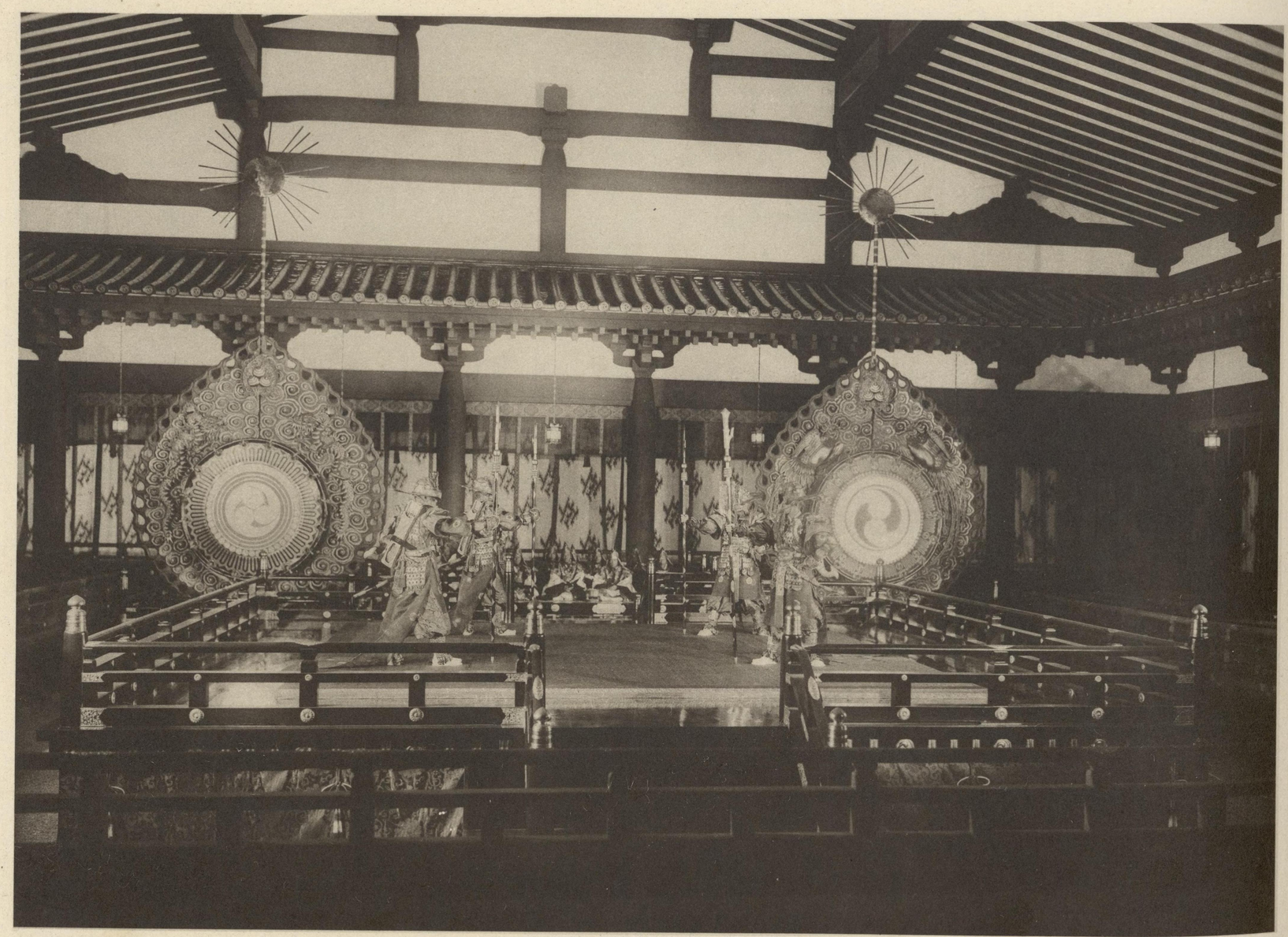

樂　平　太　九

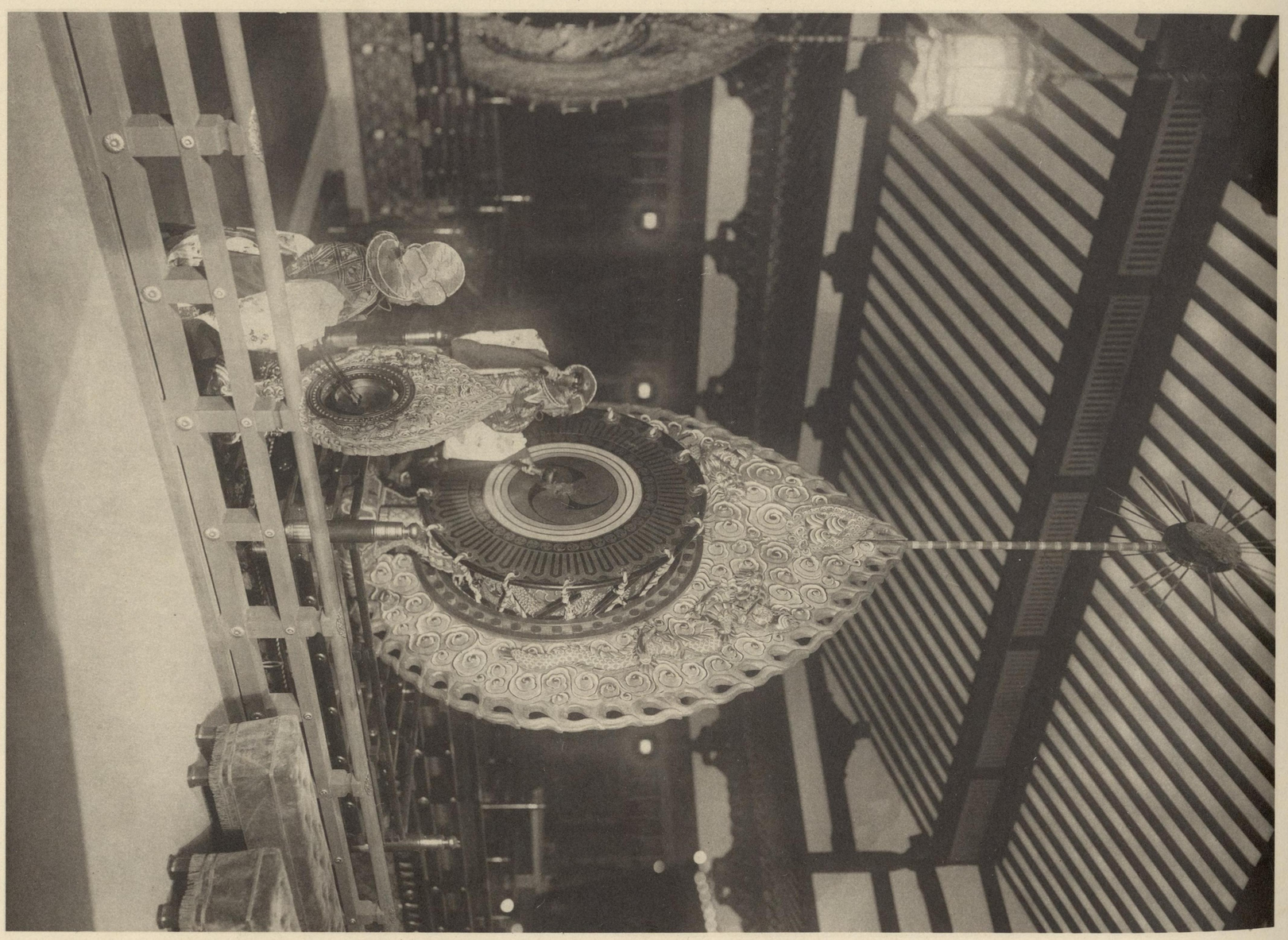

九〇 樂官奏樂

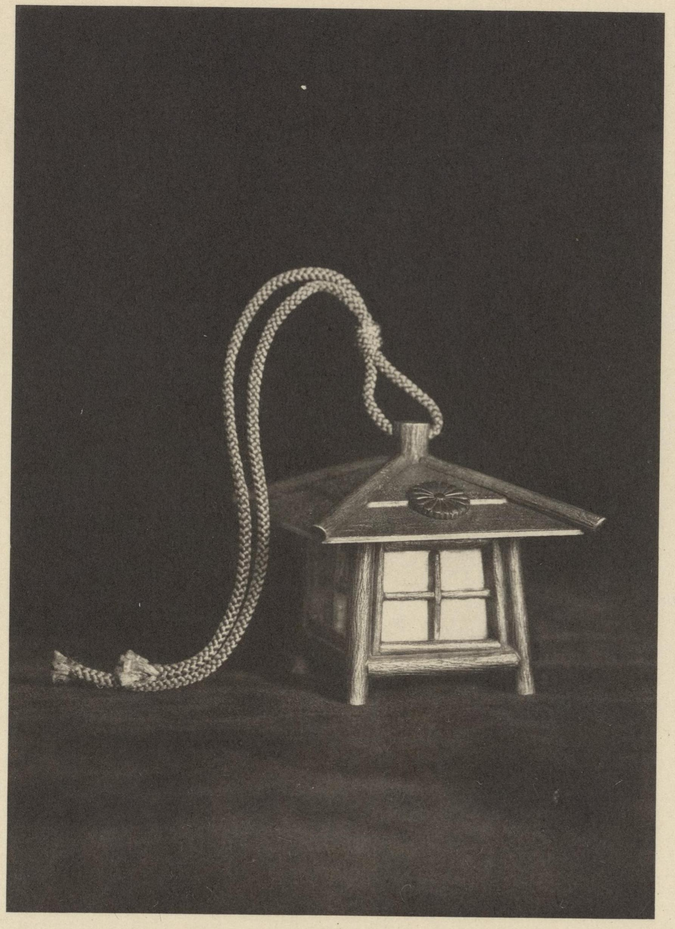

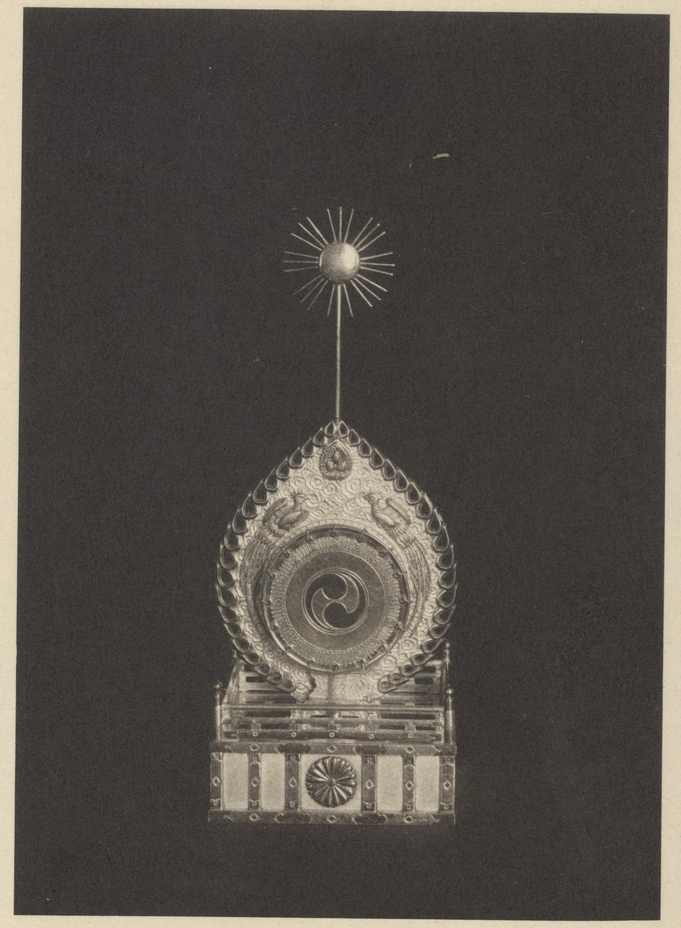

九三 宇治山田行在所

九三　宇治山田行在所兩宮內頓宮間鹵簿表

警部 騎馬　警部 騎馬

警視 騎馬　近衛騎兵　式部長官 馬車　宮內大臣 馬車　天皇旗 近衛騎兵捧持

警部 騎馬　警部 騎馬

近衛將校 騎馬　近衛將校 騎馬

近衛騎兵　車馬監 騎馬　**天皇** 御馬車 侍從長陪乘

近衛將校 騎馬　近衛將校 騎馬　近衛騎兵

近衛將校 騎馬　近衛將校 騎馬　侍從武官 騎馬　主馬頭 騎馬　第十六師團長 騎馬　近衛騎兵

皇后 御馬車 女官長陪乘

近衛將校 騎馬　近衛將校 騎馬　侍從武官 騎馬

大禮使總裁 馬車　親王 馬車　王 馬車　王妃 馬車　侍從 馬車　內大臣 馬車

樞密院議長 馬車　侍醫 馬車　侍從武官長 馬車　女官 馬車　侍從武官　大禮使長官

內閣總理大臣 馬車　皇后宮大夫 馬車　宮內次官 馬車　宮內書記官

式部官 馬車　三重縣知事 馬車

皇后宮事務官 馬車

大禮使次官　大禮使高等官

警部 騎馬

近衛騎兵

警部 騎馬

○馬車ノ種類　天皇御馬車ハ御料儀裝車、皇后御馬車ハ座馭式御料儀裝車、供奉員馬車ハ儀裝車

○服　裝　天皇ハ御正裝、皇后ハ御袿袴、供奉員男子ハ大禮服、正裝、女子ハ袿袴

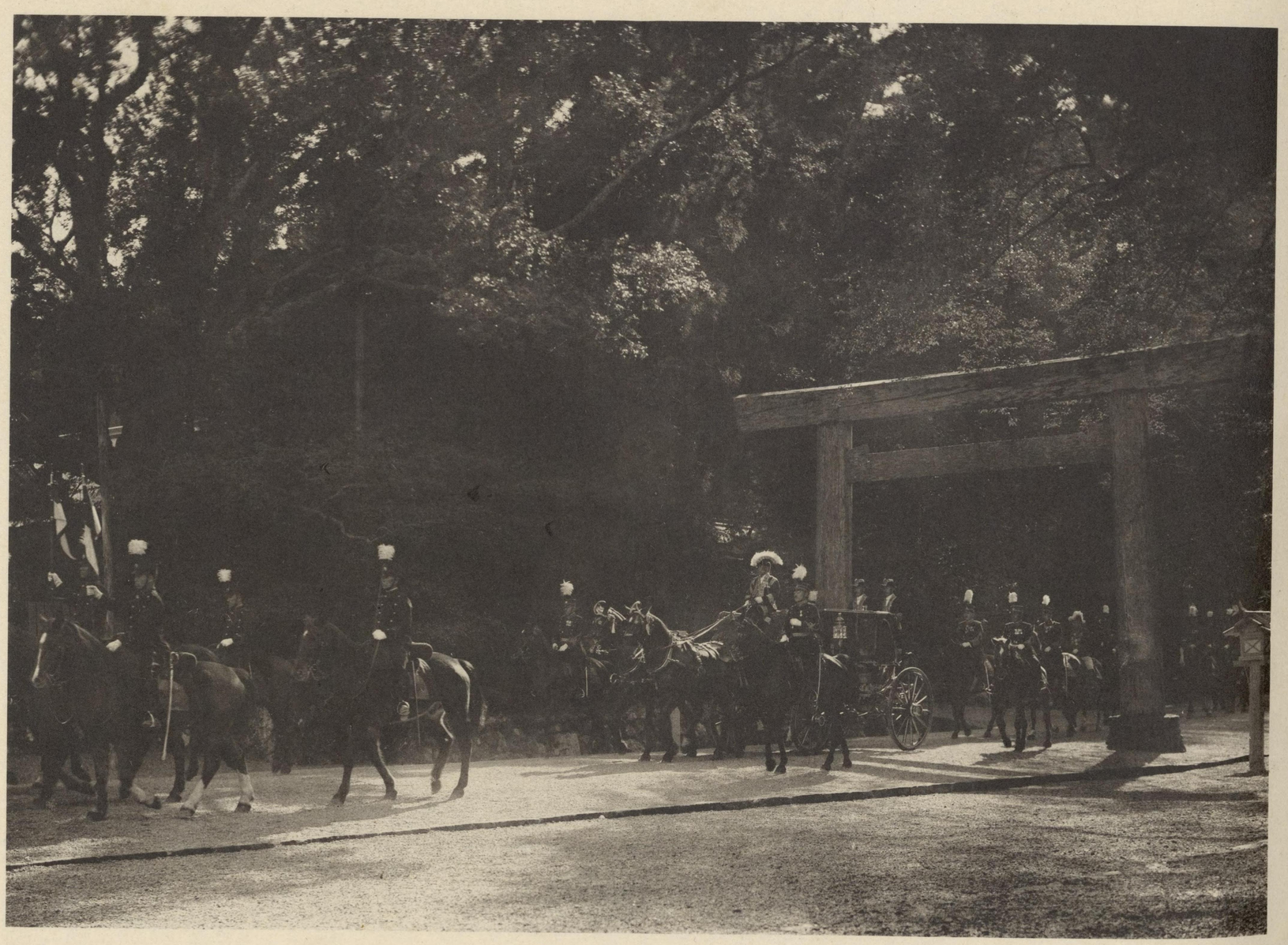

齋宮ニ親謁ノ儀　其一　（豐受大神宮親謁　鹵簿宮域進御）

（出退御ヲ訖謁親上聖　謁親宮神大受豐）　其二　儀ノ謁親ニ宮神　九五

（豐受大神宮親謁　皇后宮親謁訖テ御退出）　神宮ニ親謁ノ儀　其三

（進參御族皇　謁親宮神大皇）　五其　儀ノ謁親ニ宮神　六

九　神宮ニ親謁ノ儀　其六　（皇大神宮親謁　聖上御參進）

神宮ニ親謁ノ儀　其七　（皇大神宮親謁　皇后宮御參進）

聖上御菅蓋　皇后宮御菅蓋

畝傍驛畝傍山東北陵頓宮間鹵簿表

警部 騎馬
警部 騎馬
警部 騎馬

警部 騎馬
警視 騎馬
警部 騎馬

近衞騎兵 式部長官 馬車
近衞將校 騎馬
近衞將校 騎馬

宮內大臣 馬車
近衞將校 騎馬
近衞將校 騎馬

天皇旗 近衞騎兵捧持
天皇 御馬車
侍從長陪乘

近衞騎兵
近衞騎兵
近衞騎兵

近衞將校 騎馬
車馬監 騎馬
近衞將校 騎馬

近衞將校 騎馬
近衞將校 騎馬
近衞將校 騎馬

近衞將校 騎馬
皇后 御馬車
女官長陪乘
近衞將校 騎馬

近衞將校 騎馬
主馬頭 騎馬
侍從武官長 馬車

侍從武官 騎馬
第十六師團長 騎馬
女官 馬車

侍從武官 騎馬
近衞騎兵
內大臣 馬車

侍從武官
大禮使長官

侍從
大禮使總裁 馬車
親王妃 馬車

親王 馬車
王妃 馬車

侍從武官
宮內書記官

內閣總理大臣 馬車
樞密院議長 馬車

皇后宮大夫 馬車
侍醫 馬車

宮內次官 馬車
大禮使次官 馬車

式部官
皇后宮事務官 馬車
大禮使高等官

奈良縣知事 馬車

警部 騎馬
近衞騎兵
警部 騎馬

○馬車ノ種類　天皇御馬車ハ御料儀裝車、皇后御馬車ハ座馭式御料儀裝車、供奉員馬車ハ儀裝車

○服　裝　天皇ハ御正裝、皇后ハ御通常服、供奉員男子ハ大禮服、正裝、女子ハ通常服

神武天皇山陵ニ親謁ノ儀　其一　（聖上親謁訖テ御退出）

神武天皇山陵ニ親謁ノ儀　其二　（皇后宮親謁訖テ御退出）

仁孝天皇山陵竝孝明天皇山陵ニ親謁ノ儀　其一　（鹵簿頓宮著御）

仁孝天皇山陵竝孝明天皇山陵ニ親謁ノ儀　其二　（聖上孝明天皇山陵へ御參進）

仁孝天皇山陵竝孝明天皇山陵ニ親謁ノ儀　其三　（還　幸）

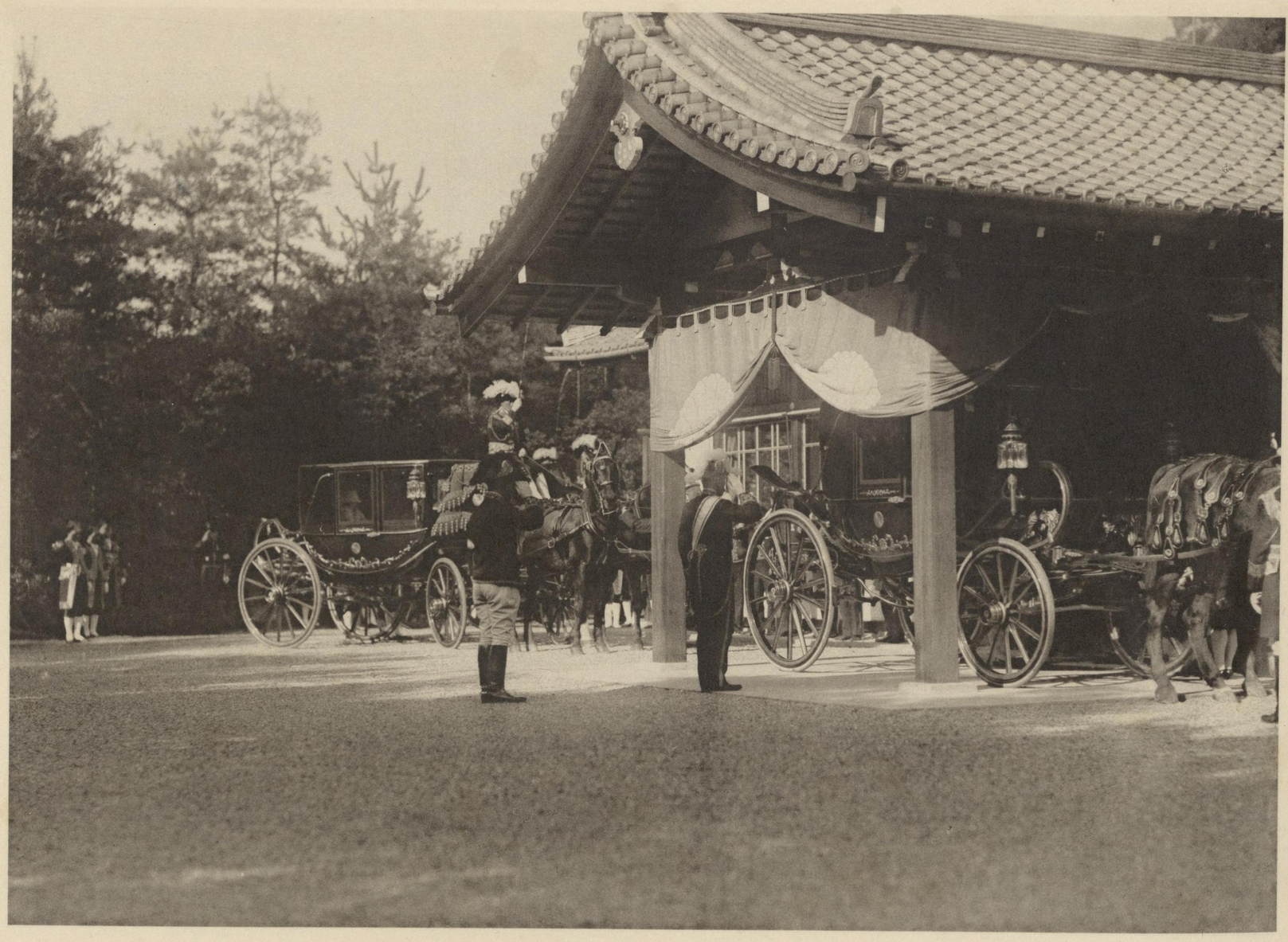

明治天皇山陵ニ親謁ノ儀　其一　（鳳輦頓宮著御）

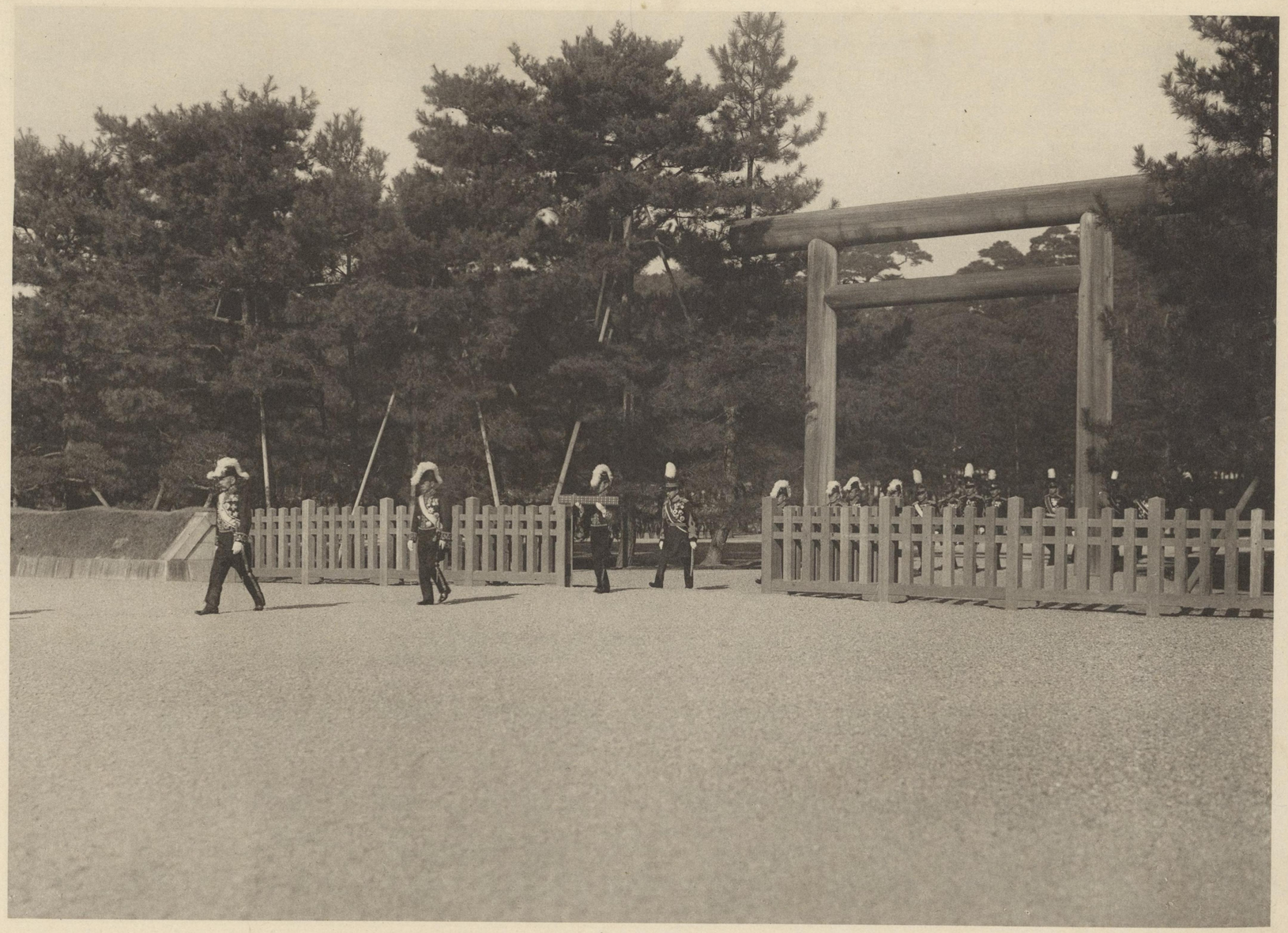

二〇　明治天皇山陵ニ親謁ノ儀　其二　（聖上親謁訖テ御退出）

三　明治天皇山陵ニ親謁ノ儀　其三　（皇后宮親謁訖テ御退出）

一三　京都皇宮京都驛間東京驛宮城間鹵簿表竝皇后鹵簿表

警部 騎馬　警部 騎馬　警部 騎馬　警部 騎馬

警視 騎馬　警視 騎馬　京都府警察部長（東京ニ於テハ警視廳警務部長）騎馬

警部 騎馬　警部 騎馬　警部 騎馬　警部 騎馬

近衛騎兵　式部長官 馬車　宮內大臣 馬車　近衛騎兵　掌典補 騎馬　掌典 騎馬　近衛將校 騎馬

近衛將校 騎馬　近衛將校 騎馬　近衛將校 騎馬　掌典補 騎馬　掌典 騎馬　近衛將校 騎馬

賢所御羽車 駕輿丁三十二人　吳床　雨皮　掌典長 騎馬　掌典 騎馬　掌典補 騎馬

近衛將校 騎馬　近衛將校 騎馬　近衛將校 騎馬　吳床　掌典 騎馬　掌典補 騎馬

近衛騎兵　天皇旗 近衛騎兵捧持　近衛騎兵　車馬監 騎馬　近衛將校 騎馬　近衛將校 騎馬　近衛將校 騎馬

天皇 御馬車 侍從長陪乘

近衛將校 騎馬　近衛將校 騎馬　近衛將校 騎馬　近衛將校 騎馬

近衛將校 騎馬　侍從武官 騎馬

主馬頭 騎馬　第十六師團長（東京ニ於テハ東京警備司令官）騎馬　近衛騎兵　大禮使總裁 馬車 皇族附武官陪乘

近衛將校 騎馬　侍從武官 騎馬

親王 馬車 皇族附武官陪乘　王 馬車 皇族附武官陪乘　近衛騎兵　侍從　侍從武官長 馬車　內大臣 馬車　內閣總理大臣 馬車

侍從武官　大禮使長官　樞密院議長

宮內次官 馬車　內大臣秘書官 馬車　宮內書記官

大禮使次官　侍醫　式部官 馬車　京都府知事（東京ニ於テハ東京府知事警視總監）馬車　近衛騎兵

大禮使高等官

警部 騎馬　警部 騎馬

警視 騎馬

警部 騎馬　警部 騎馬

○馬車ノ種類　御馬車ハ特別御料儀裝車、供奉員馬車ハ儀裝車

○服　裝　天皇ハ御正裝、供奉員ハ大禮服、正裝但シ掌典長、掌典及掌典補ハ衣冠單帶劍

警部 騎馬

警視 騎馬　近衛騎兵　皇后宮大夫 馬車　皇后旗 近衛騎兵捧持　近衛騎兵

警部 騎馬　近衛騎兵　式部次長

近衛將校 騎馬　近衛將校 騎馬　親王妃 馬車　女官 馬車　宮內書記官

皇后 御馬車 女官長陪乘　近衛騎兵　王妃　皇后宮事務官 馬車

近衛將校 騎馬　近衛將校 騎馬　侍醫

大禮使高等官

警部 騎馬

近衛騎兵

警部 騎馬

○馬車ノ種類　御馬車ハ御料儀裝車、供奉員馬車ハ儀裝車

○服　裝　皇后ハ御通常服、供奉員男子ハ大禮服、正裝、女子ハ通常服

警部 騎馬　警部 騎馬　警部 騎馬　警部 騎馬

警視 騎馬　警視 騎馬　京都府警察部長（東京ニ於テハ警視廳警務部長）騎馬

警部 騎馬　警部 騎馬　警部 騎馬　警部 騎馬

近衛騎兵　式部長官 馬車　宮內大臣 馬車　近衛騎兵　掌典補 騎馬　掌典 騎馬　近衛將校 騎馬

近衛將校 騎馬　近衛將校 騎馬　近衛將校 騎馬　掌典補 騎馬　掌典 騎馬　近衛將校 騎馬

賢所御羽車 駕輿丁三十二人　吳床　雨皮　掌典長 騎馬　掌典 騎馬　掌典補 騎馬

近衛將校 騎馬　近衛將校 騎馬　近衛將校 騎馬　吳床　掌典 騎馬　掌典補 騎馬

近衛騎兵　天皇旗 近衛騎兵捧持　近衛騎兵　車馬監 騎馬　近衛將校 騎馬　近衛將校 騎馬　近衛將校 騎馬

天皇 御馬車 侍從長陪乘

近衛將校 騎馬　近衛將校 騎馬　近衛將校 騎馬　近衛將校 騎馬

近衛將校 騎馬　侍從武官 騎馬　主馬頭 騎馬　第十六師團長（東京ニ於テハ東京警備司令官）騎馬　近衛騎兵　大禮使總裁 馬車 皇族附武官陪乘

近衛將校 騎馬　侍從武官 騎馬

親王 馬車 皇族附武官陪乘　王 馬車 皇族附武官陪乘　近衛騎兵　侍從　侍從武官長 馬車　內大臣 馬車　內閣總理大臣 馬車

侍從武官　大禮使長官　樞密院議長

宮內次官 馬車　內大臣秘書官 馬車　宮內書記官

大禮使次官　侍醫　式部官 馬車　京都府知事（東京ニ於テハ東京府知事警視總監）馬車　近衛騎兵

大禮使高等官

警部 騎馬　警部 騎馬

警視 騎馬

警部 騎馬　警部 騎馬

○馬車ノ種類　御馬車ハ特別御料儀裝車、供奉員馬車ハ儀裝車

○服　裝　天皇ハ御正裝、供奉員ハ大禮服、正裝但シ掌典長、掌典及掌典補ハ衣冠單帶劍

警部 騎馬

警視 騎馬　近衛騎兵　皇后宮大夫 馬車　皇后旗 近衛騎兵捧持　近衛騎兵

警部 騎馬

近衛將校 騎馬　近衛將校 騎馬　親王妃 馬車　宮內書記官

皇后 御馬車 女官長陪乘　近衛騎兵　王妃　女官 馬車　皇后宮事務官　侍醫 馬車

近衛將校 騎馬　近衛將校 騎馬　大禮使高等官

警部 騎馬

近衛騎兵

警部 騎馬

○馬車ノ種類　御馬車ハ御料儀裝車、供奉員馬車ハ儀裝車

○服　裝　皇后ハ御通常服、供奉員男子ハ大禮服、正裝、女子ハ通常服

一三　東京ニ還幸ノ儀　其一　（京都皇宮京都驛間鹵簿　御羽車春興殿發御）

二四　東京ニ還幸ノ儀　其二　（京都皇宮京都驛間鹵簿　鳳輦京都皇宮發御）

二五　東京ニ還幸ノ儀　其三　（京都皇宮京都驛間鹵簿　先驅建禮門通過）

東京ニ還幸ノ儀　其四　（京都皇宮京都驛間鹵簿　御羽車建禮門通御）

（京都皇宮京都驛間鹵簿　鳳輦建禮門通御）　其五　儀ノ幸還ニ京東

（御通門禮建車馬御宮后皇　簿鹵間驛都京宮京都）六其　儀ノ幸還ニ京東

東京ニ還幸ノ儀　其七　（京都皇宮京都驛間鹵簿　鳳輦奉祝門通御）

東京ニ還幸ノ儀 其八 （京都皇宮京都驛間歯簿 京都驛構内ニ奉迎ノ皇族竝文武官）

名古屋驛名古屋離宮間鹵簿表並皇后鹵簿表

（東京ニ還幸ノ儀）

警部 騎馬
警部 騎馬

警部 騎馬
警視 騎馬
警部 騎馬

掌典 騎馬
掌典補 騎馬

近衛將校 騎馬
近衛騎兵

近衛將校 騎馬
賢所御羽車 駕輿丁三十二人
近衛將校 騎馬

近衛將校 騎馬
吳床
雨皮
吳床

掌典補 騎馬
掌典 騎馬

宮內大臣 馬車
式部長官 馬車

近衛騎兵
近衛騎兵

掌典補 騎馬
掌典長 騎馬

近衛將校 騎馬
近衛將校 騎馬

近衛將校 騎馬
天皇 御馬車 侍從長陪乘

近衛將校 騎馬
近衛將校 騎馬

近衛將校 騎馬
近衛將校 騎馬

近衛騎兵
近衛騎兵

近衛將校 騎馬
近衛將校 騎馬

掌典補 騎馬
掌典補 騎馬

近衛騎兵
天皇旗 近衛騎兵捧持

近衛騎兵
車馬監 騎馬

近衛將校 騎馬
近衛將校 騎馬

近衛將校 騎馬
侍從武官 騎馬

主馬頭 騎馬
第三師團長 騎馬

侍從武官 騎馬
侍從武官 騎馬

宮內次官
內大臣秘書官 馬車
大禮使次官

親王 馬車
侍從武官長 馬車
大禮使長官

內大臣 馬車
侍從武官 馬車
樞密院議長 馬車

內閣總理大臣 馬車

宮內書記官
式部官 馬車
侍醫 馬車
大禮使高等官

愛知縣知事 馬車

近衛騎兵
近衛騎兵

警部 騎馬
警部 騎馬

警部 騎馬
警視 騎馬
警部 騎馬

○馬車ノ種類　御馬車ハ御料儀裝車、供奉員馬車ハ普通車

○服　裝　天皇ハ御正裝、供奉員ハ大禮服、正裝但シ掌典長、掌典及掌典補ハ衣冠單帶劍

近衛將校 騎馬
近衛將校 騎馬

近衛將校 騎馬
皇后 御馬車 女官長陪乘
近衛騎兵

近衛將校 騎馬
近衛將校 騎馬

近衛將校 騎馬
近衛將校 騎馬

親王妃 馬車
王妃 馬車

女官 馬車

宮內書記官
皇后宮事務官 馬車
侍醫 馬車
大禮使高等官

皇后宮大夫 馬車
式部次長 馬車

皇后旗 近衛騎兵捧持

近衛騎兵
近衛騎兵

警部 騎馬
警部 騎馬

近衛騎兵

警部 騎馬

○馬車ノ種類　御馬車ハ座馭式御料儀裝車、供奉員馬車ハ普通車

○服　裝　皇后ハ御通常服、供奉員男子ハ大禮服、正裝、女子ハ通常服

（名古屋驛名古屋離宮間鹵簿　御羽車奉祝門通御）　其九　儀ノ幸還ニ京東

其十　儀ノ幸還ニ京東　三二

（御發宮離屋古名葦鳳　簿鹵間驛屋古名宮離屋古名）

其十一　儀ノ幸還ニ京東　（東京驛宮城間鹵簿　鳳輦東京驛發御）

二十二　儀ノ幸還ニ京東　（東京驛宮城間鹵簿　御羽車奉祝門通御）

（東京驛宮城間鹵簿　鳳輦奉祝門通御）　三十其　儀ノ幸還ニ京東　三二

二七　東京ニ還幸ノ儀　其十四　（東京驛宮城間鹵簿　皇后宮御馬車奉祝門通御）

（御通門正城宮簿鹵　簿鹵間城宮驛京東）　其十五　儀ノ幸還ニ京東

大正天皇山陵ニ親謁ノ儀　其一　（聖上御參進）

大正天皇山陵ニ親謁ノ儀　其二　（皇后宮御參進）

三　大正天皇山陵ニ親謁ノ儀　其三　（還幸）

三　外賓一行及接伴員　其一

三　外賓一行及接伴員　其二

昭和五年三月二十二日印刷
昭和五年三月二十四日發行

大禮使

印刷者　大塚巧藝社　大塚稔
東京市本郷區金助町七十二番地

製本者　下島義次郎
大完堂
東京市神田區旅籠町一丁目二十三番地

34.5.30

Kodak Gray Scale

C Y M

© Kodak, 2007 TM: Kodak

A 1 2 3 4 5 6 M 8 9 10 11 12 13 14 15 B 17 18 19

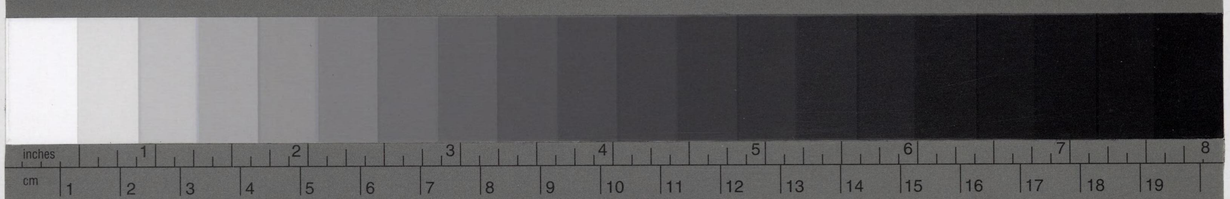

Kodak Color Control Patches

© Kodak, 2007 TM: Kodak
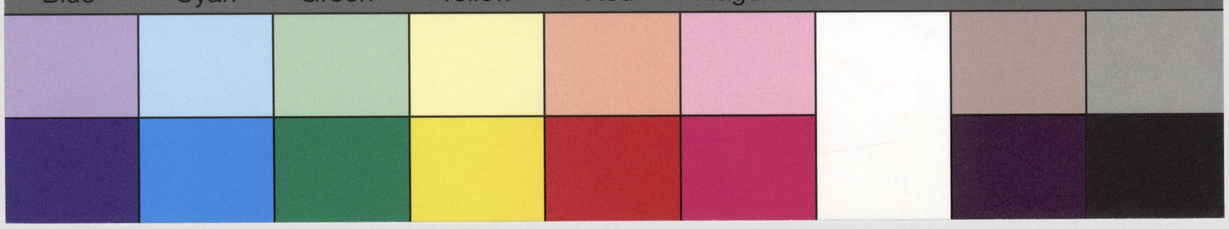
Blue Cyan Green Yellow Red Magenta White 3/Color Black