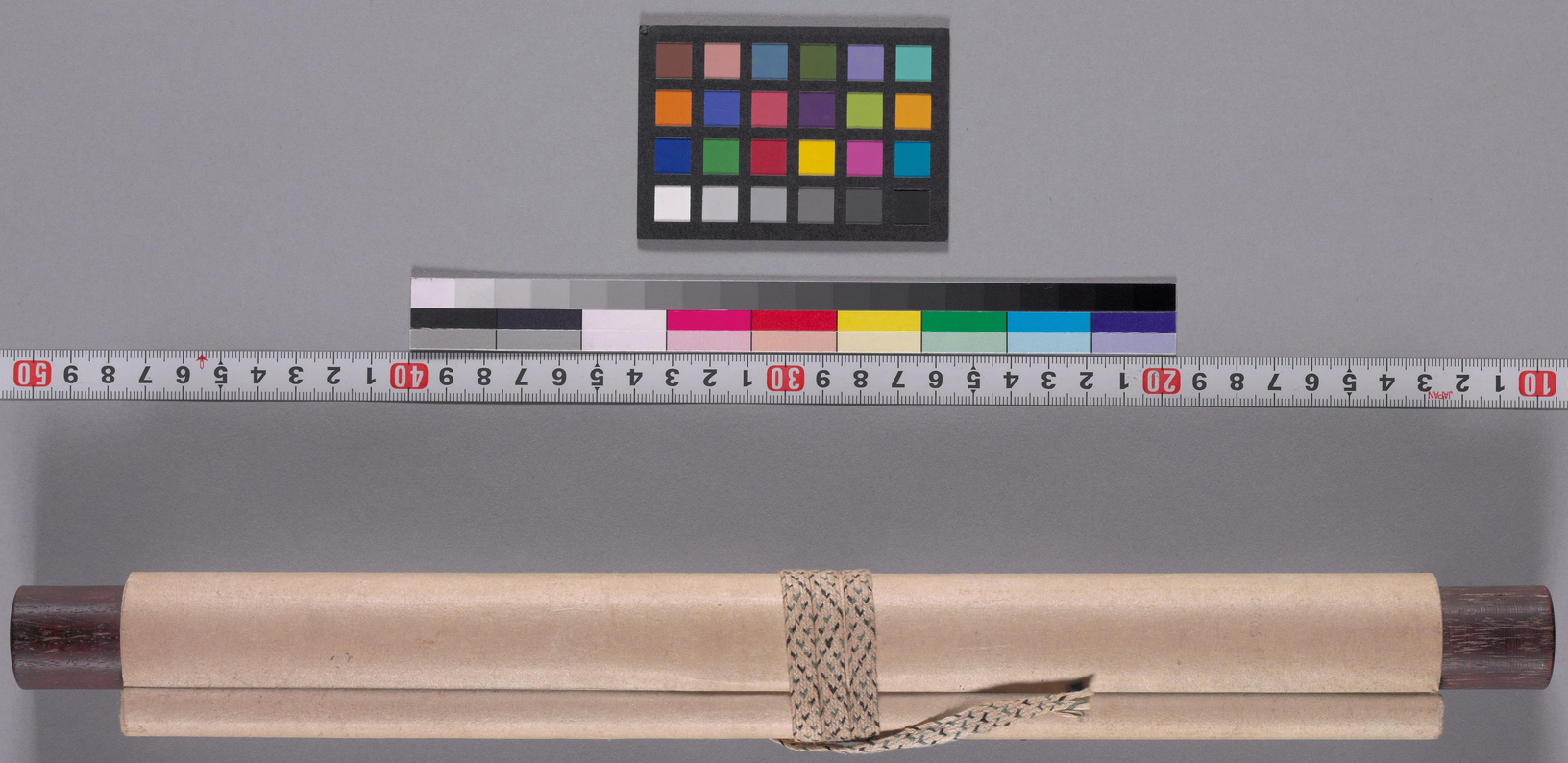

国立国会図書館　[小野[ケイ]畝書] YR1-N20

国立国会図書館　[小野[ケイ]畝書] YR1-N20

茶有七德人飲
真茶能止消除
痰消食少睡利
水道明目益志

芳齋書

国立国会図書館 [小野[ケイ]畝書] YR1-N20

国立国会図書館　[小野[ケイ]畝書] YR1-N20

茶有老德人歡
真茶能止消除
痰消食少睡利
水道明目益志

芳齋書

国立国会図書館 [小野[ケイ]畝書] YR1-N20

茶有惹人飲
真茶能止消除
痰消食少睡利
水道明目益志

芳齋書

国立国会図書館 [小野[ケイ]畝書] YR1-N20

有志人飲
藥能止消除
食少睡利
明目益志
方齋書

国立国会図書館 [小野[ケイ]畝書] YR1-N20