

Exhib.

Paris

Galene Dorand Rue

v. 6

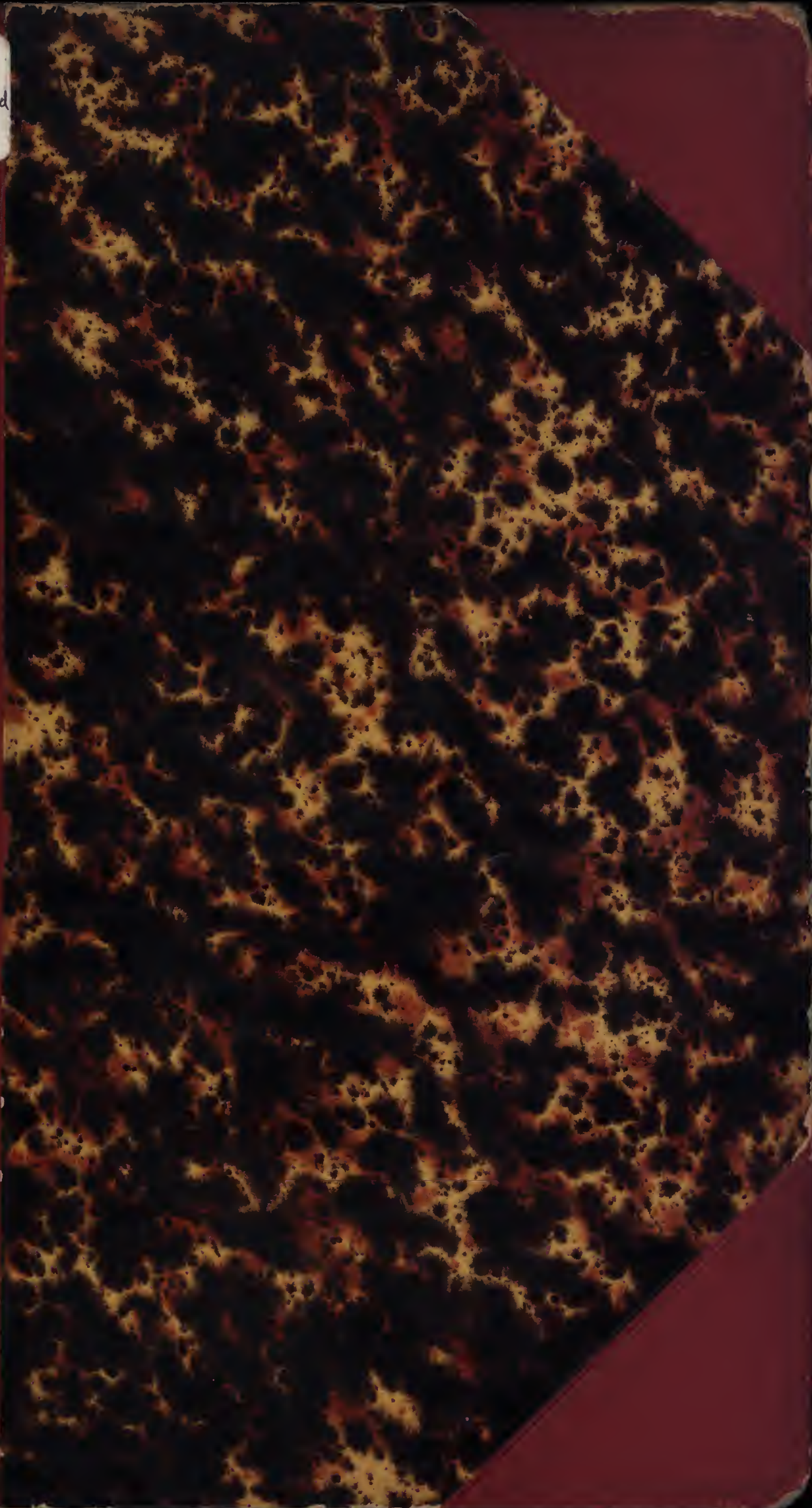

CL. Cp  
NO. 55  
ACC.

LIBRARY  
M. KNOEDLER & CO.  
556-8 FIFTH AVE.  
NEW YORK



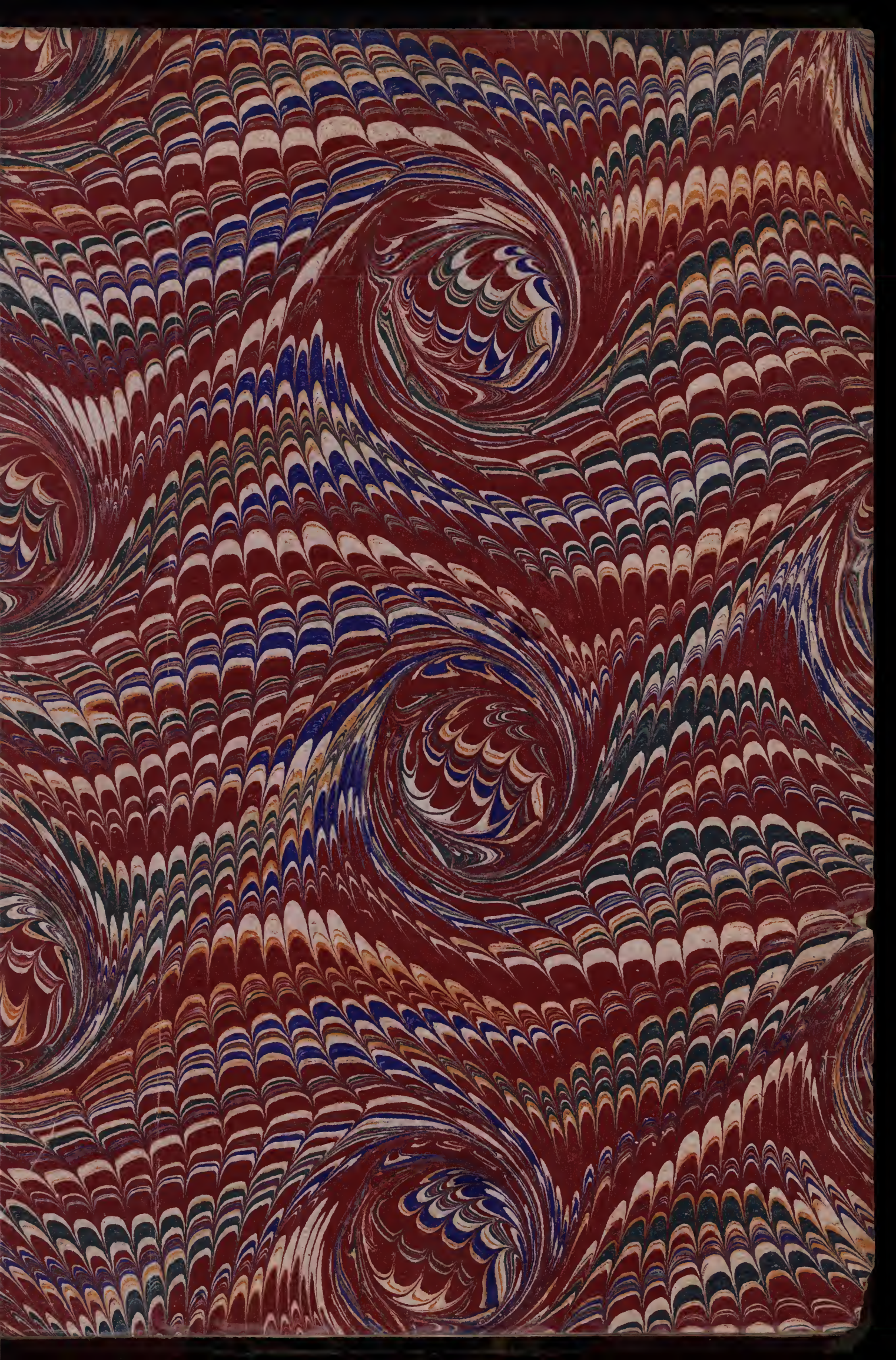



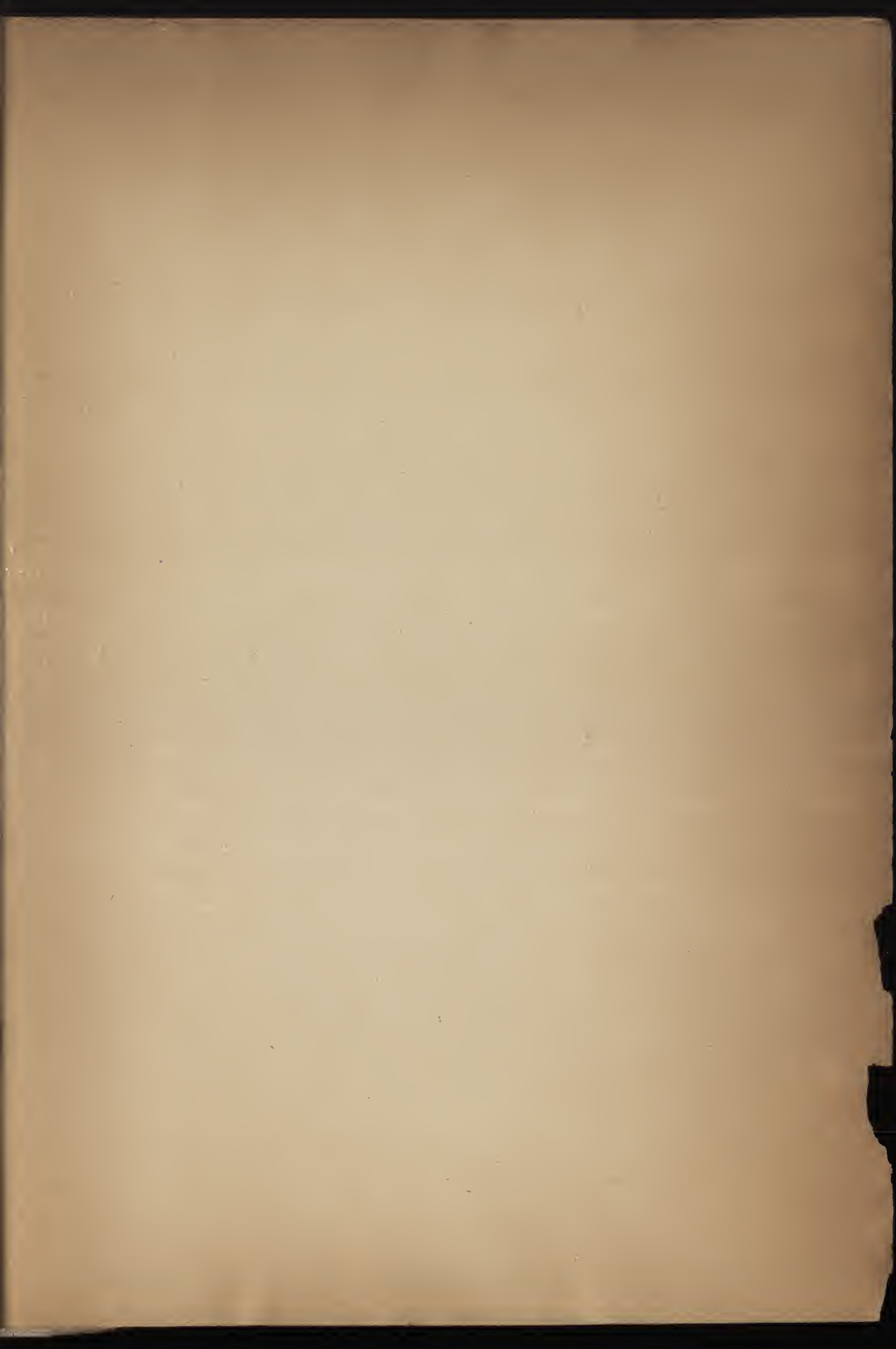

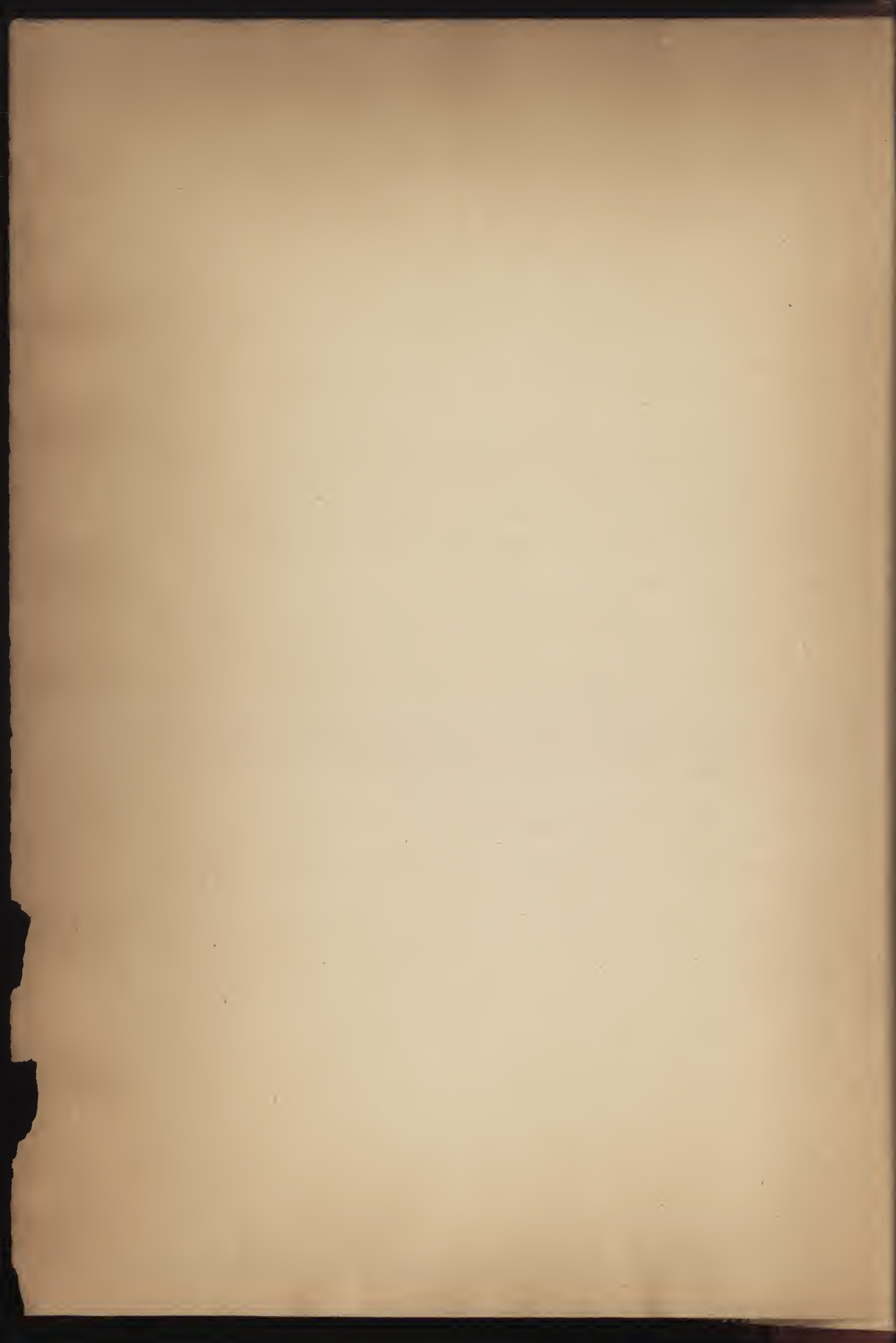

Cpa m  
45

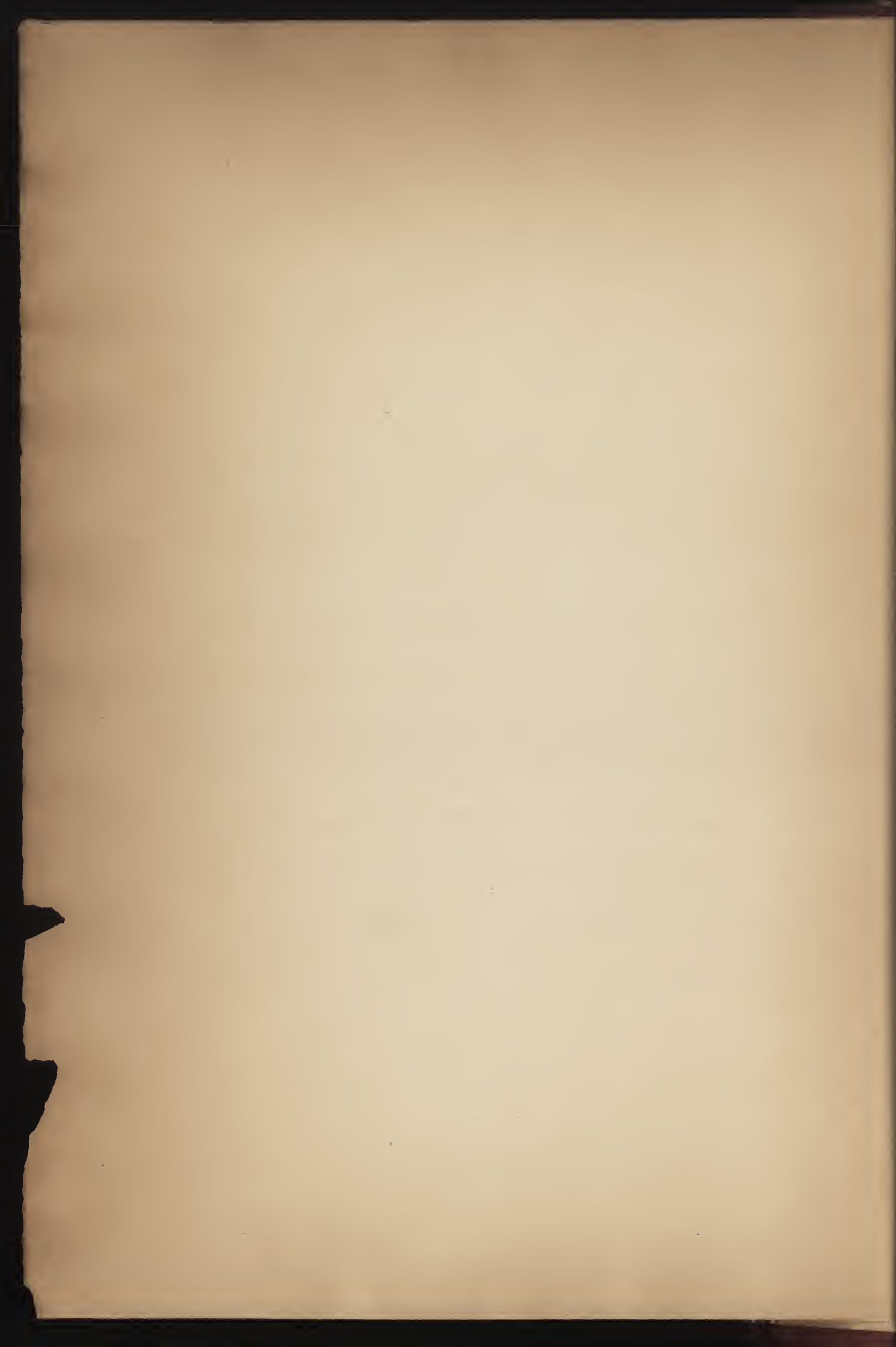



CCI

BROWN (J.-L.)

GÉNÉRAL WASHINGTON

GRAVÉ PAR LAGUILLERMIE

Hauteur, 1<sup>m</sup>,52. — Largeur, 2<sup>m</sup>,02





*Esquimaux. sculp.*

*1841. Boston press.*

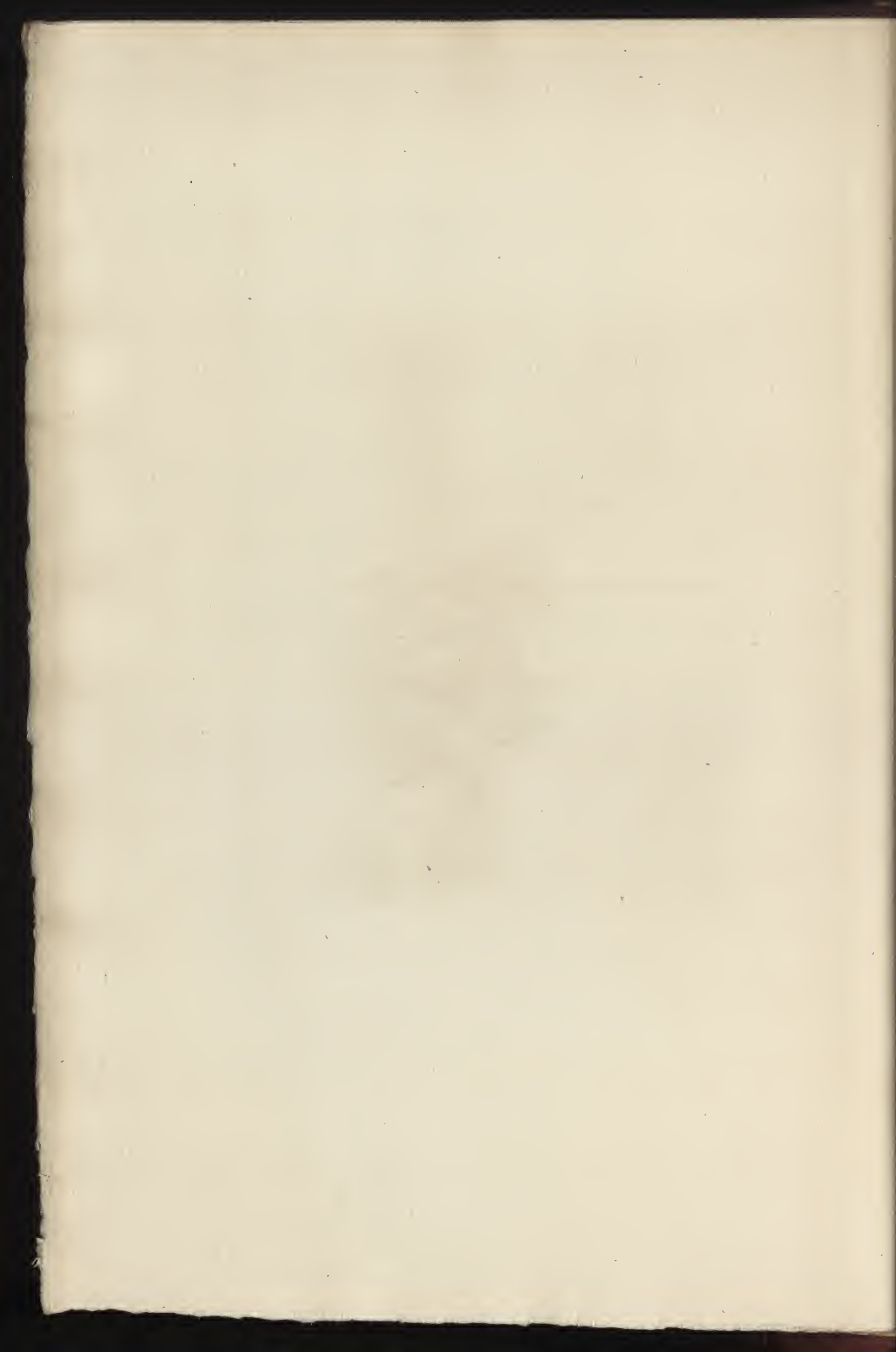

CCII

DAUBIGNY

BATEAUX ET MOULINS EN HOLLANDE

GRAVÉ PAR LEMAIRE

Hauteur, 0<sup>m</sup>,82. — Largeur, 0<sup>m</sup>,45



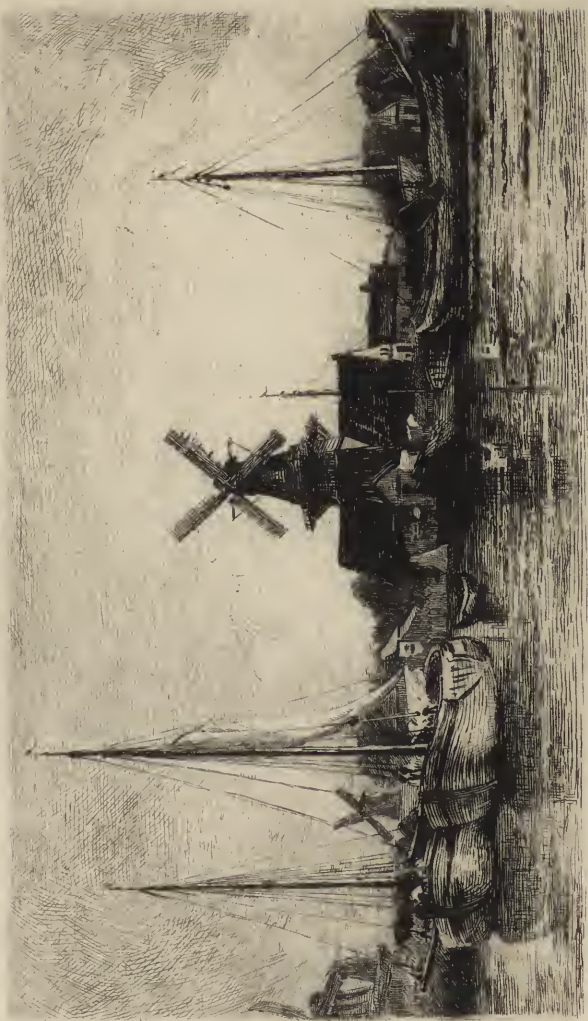

*J. C. Munnings.*

*Doubigny 1811*

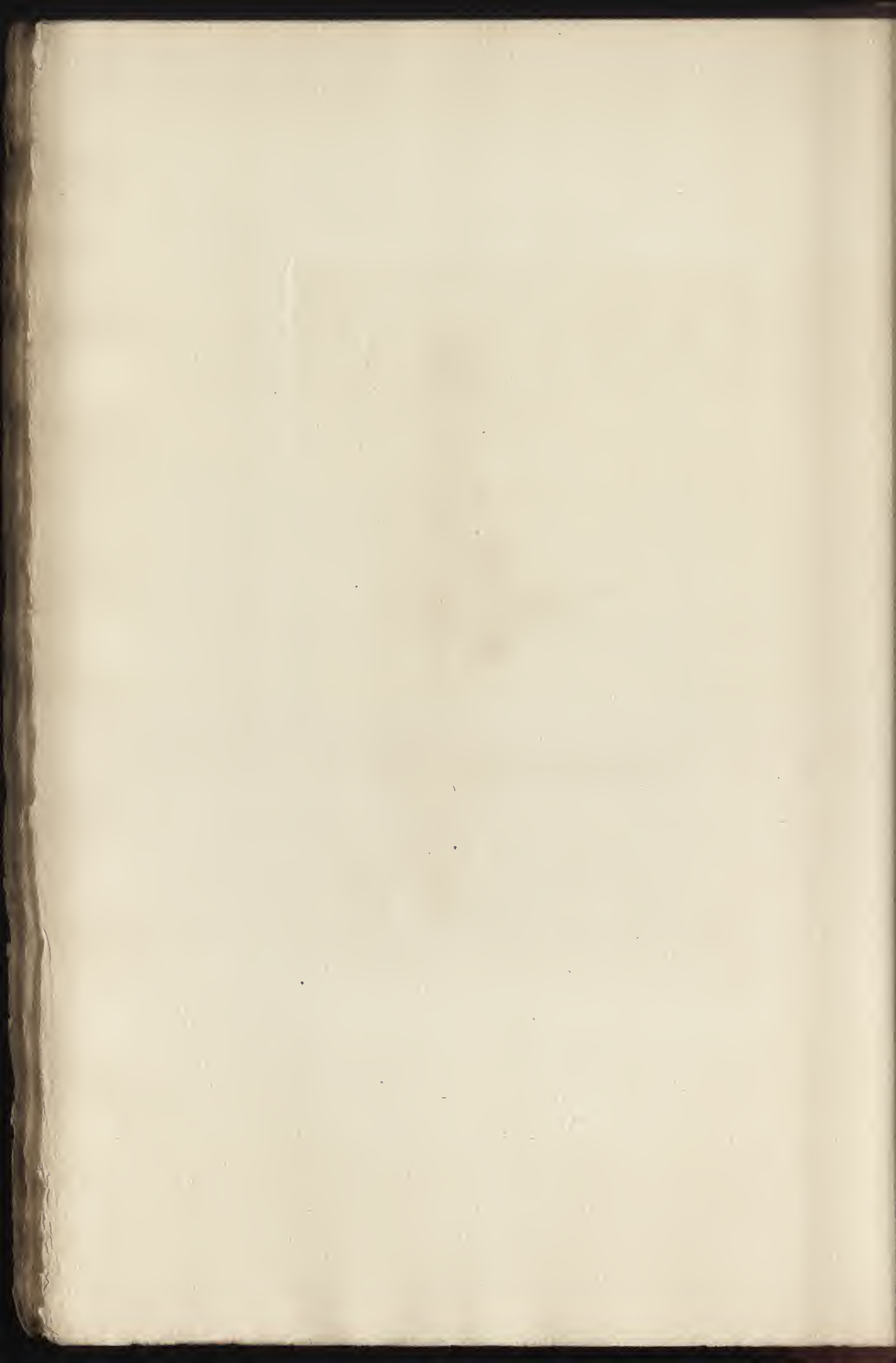



CCIII

COROT

ENVIRONS DE BREST

GRAVÉ PAR H. LEFORT

Hauteur, 0<sup>m</sup>,53. — Largeur, 0<sup>m</sup>,37

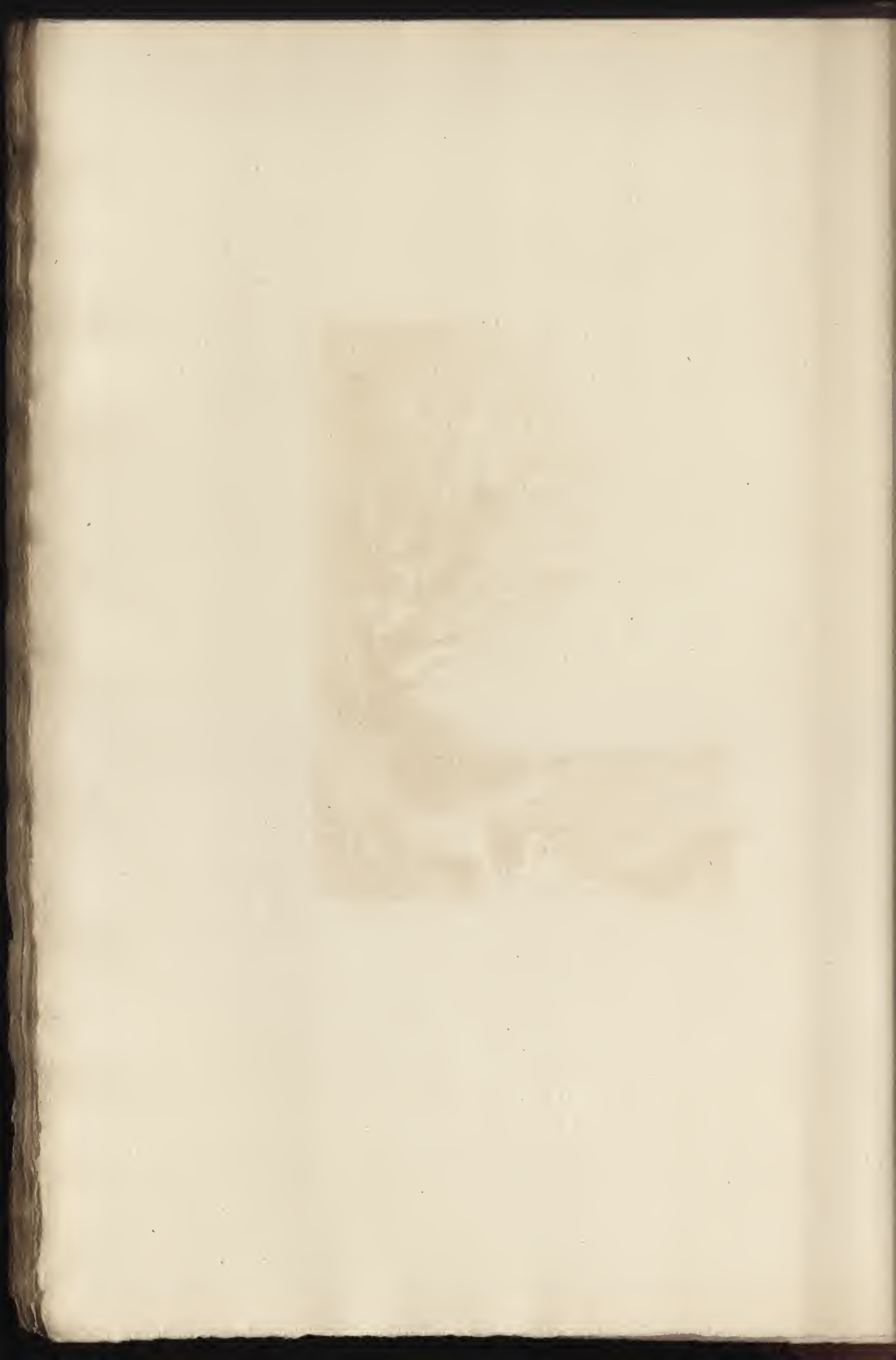



GORUT

Henri Dupont sc

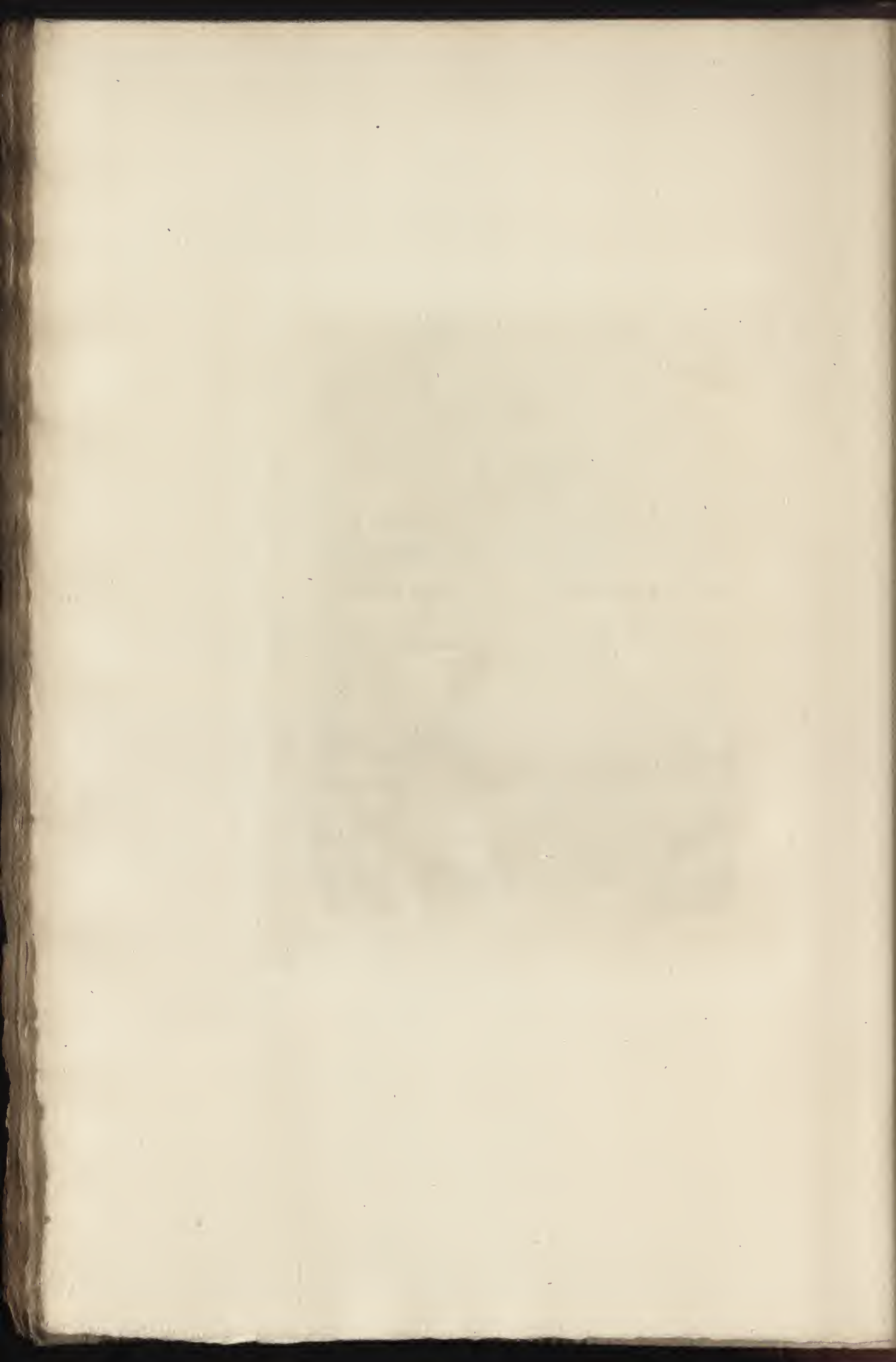

CCIV

COURBET (G.)

UN BARRAGE PRÈS ORNANS

GRAVÉ PAR FLAMENG

Hauteur, 0<sup>m</sup>,48. — Largeur, 0<sup>m</sup>,68

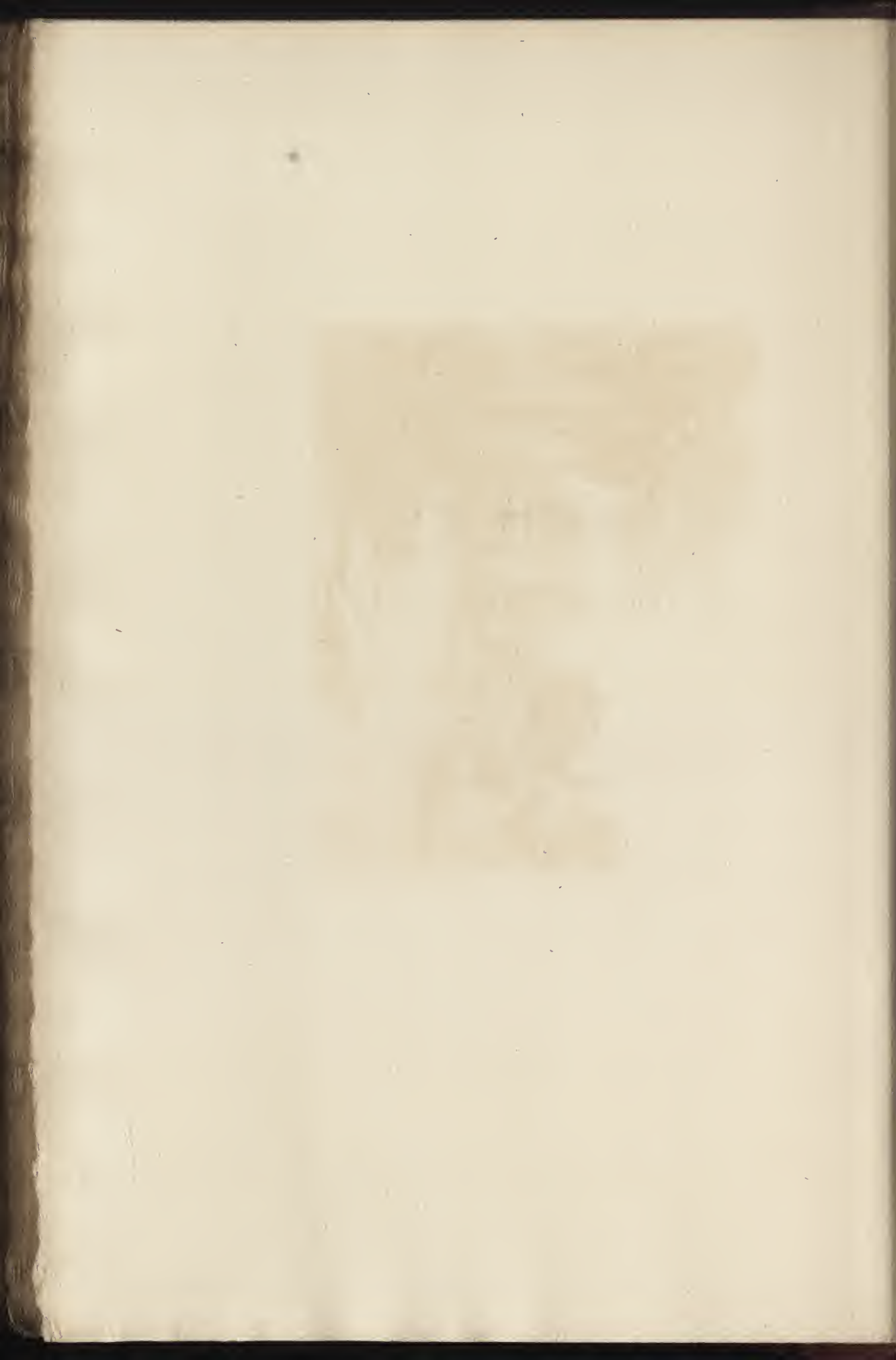

204



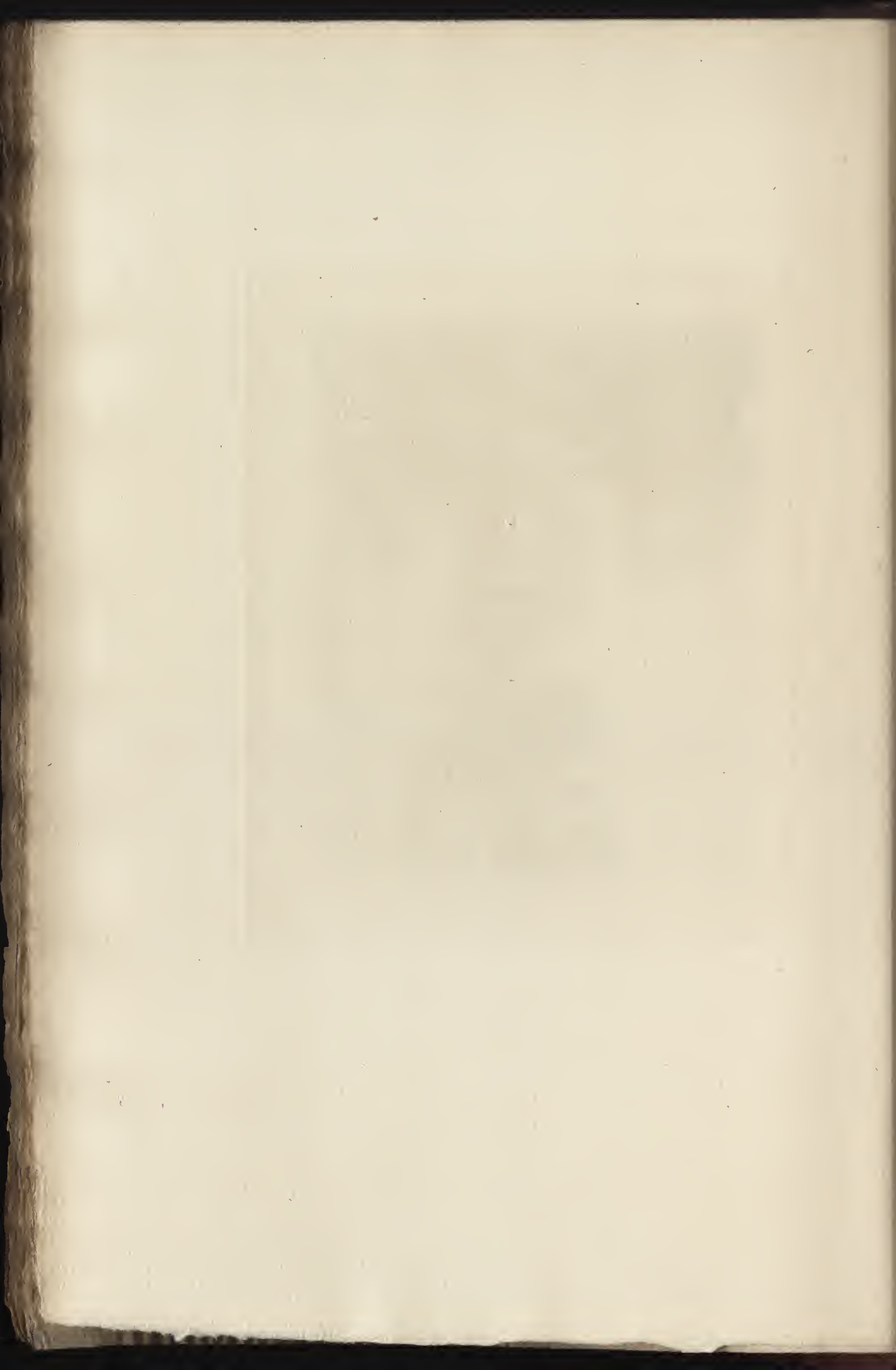



CCV

DELACROIX (EUGÈNE)

FLEURS ET FRUITS

GRAVÉ PAR LAGUILLERMIE

Hauteur, 1<sup>m</sup>,06. — Largeur, 1<sup>m</sup>,40

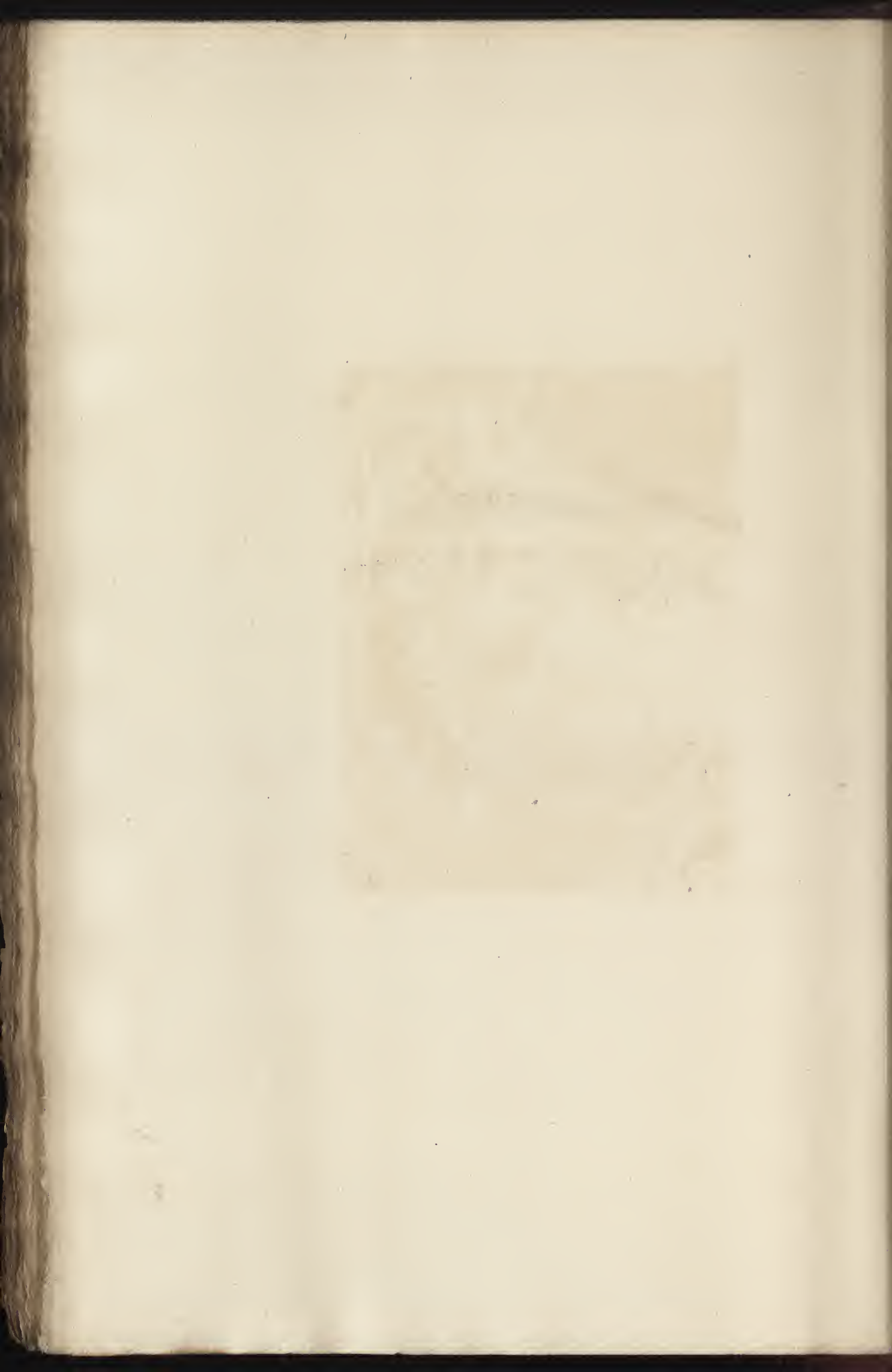



*Sagittarius sculpit*

*De la croix, Rome*

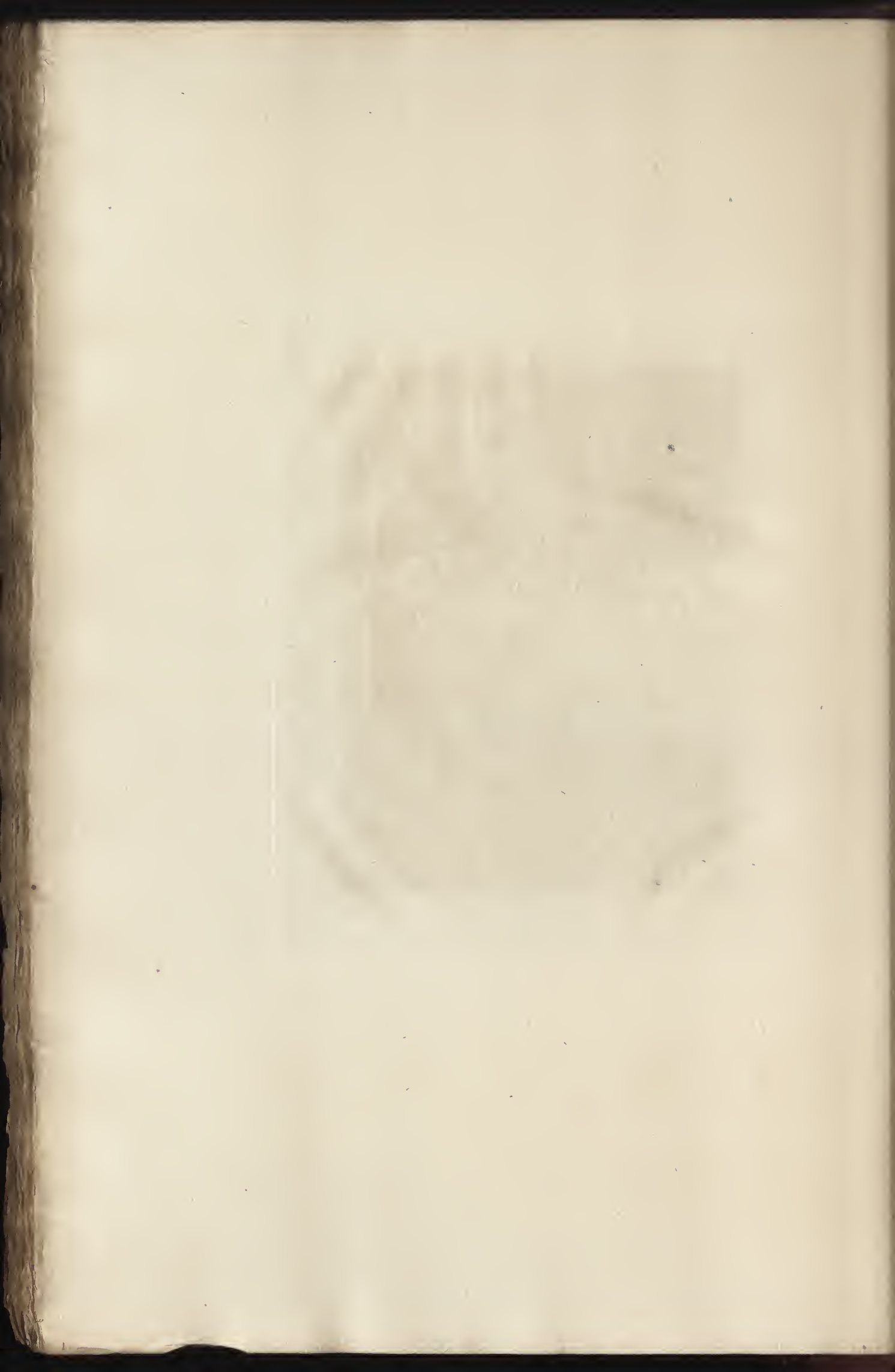

CCVI

DUPRÉ (JULES)

LA LANDE

GRAVÉ PAR H. LEFORT

Hauteur, 0<sup>m</sup>,65. — Largeur, 0<sup>m</sup>,92





St. Louis, Mo.

of Dupré, P.

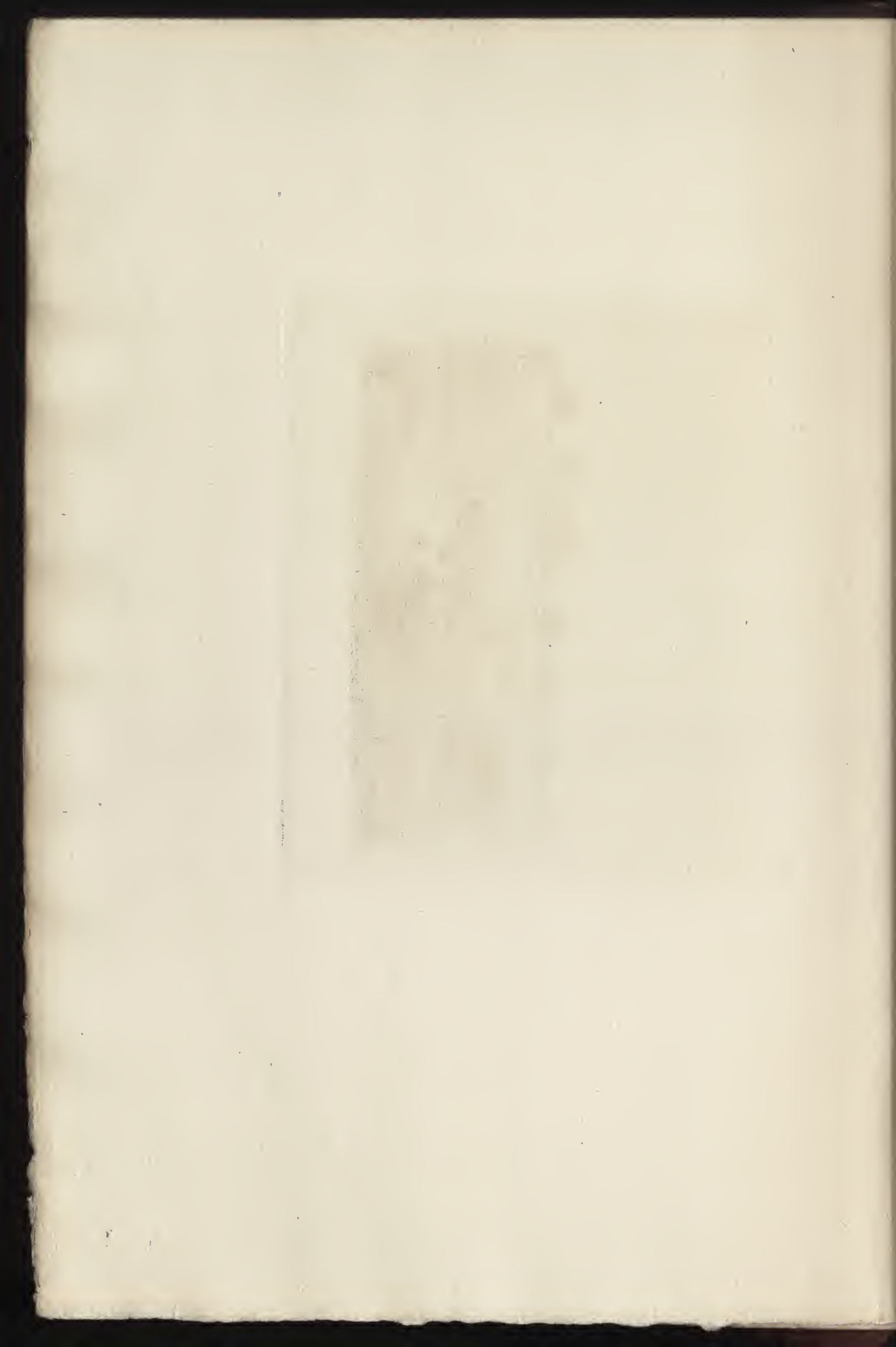



CCVII

LÉVY (H.)

LE PRINTEMPS

GRAVÉ PAR WALTNER

Hauteur, 2<sup>m</sup>,05. — Largeur, 1<sup>m</sup>,30

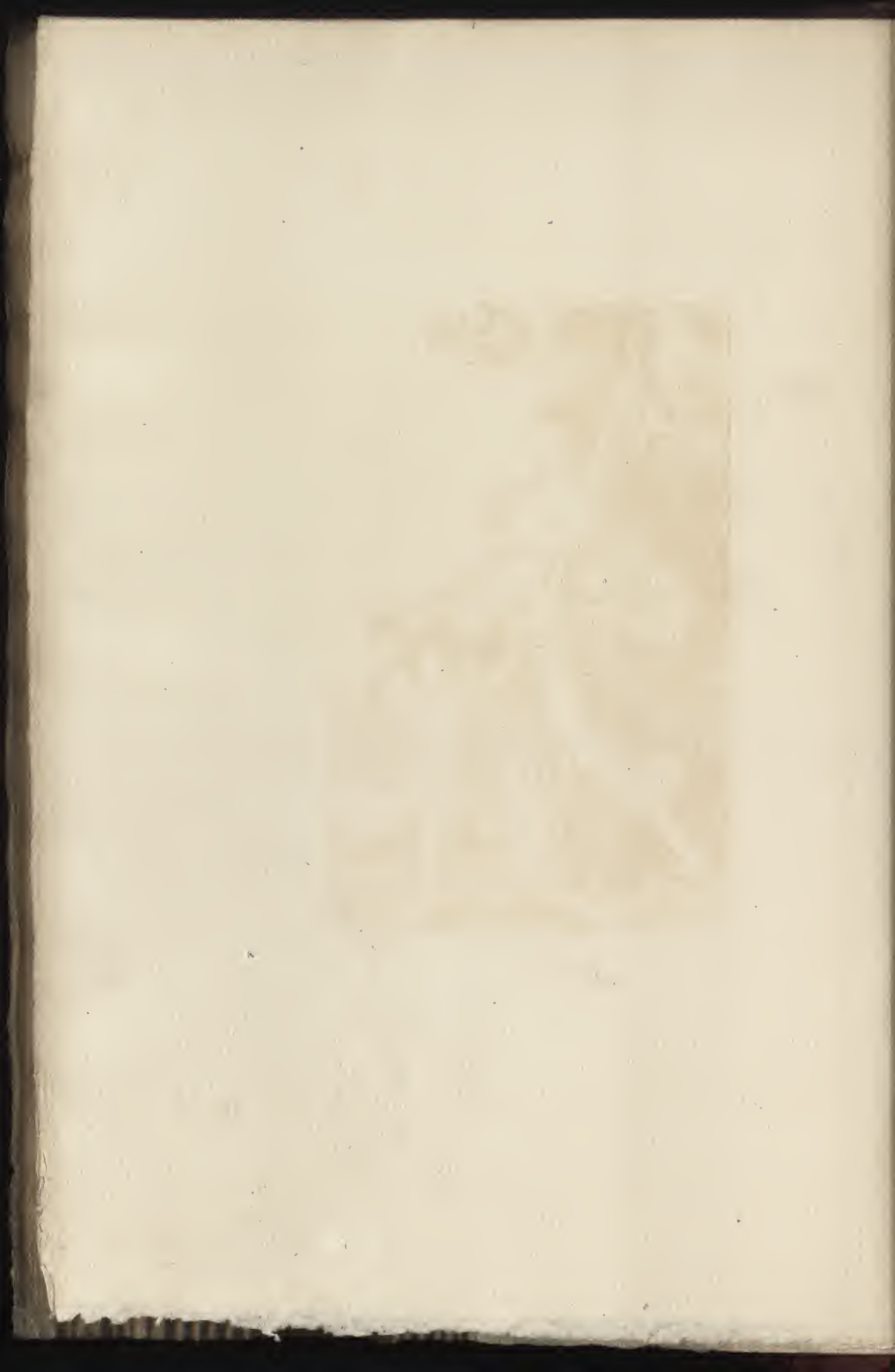



Hansley p.c.

Walters sc.

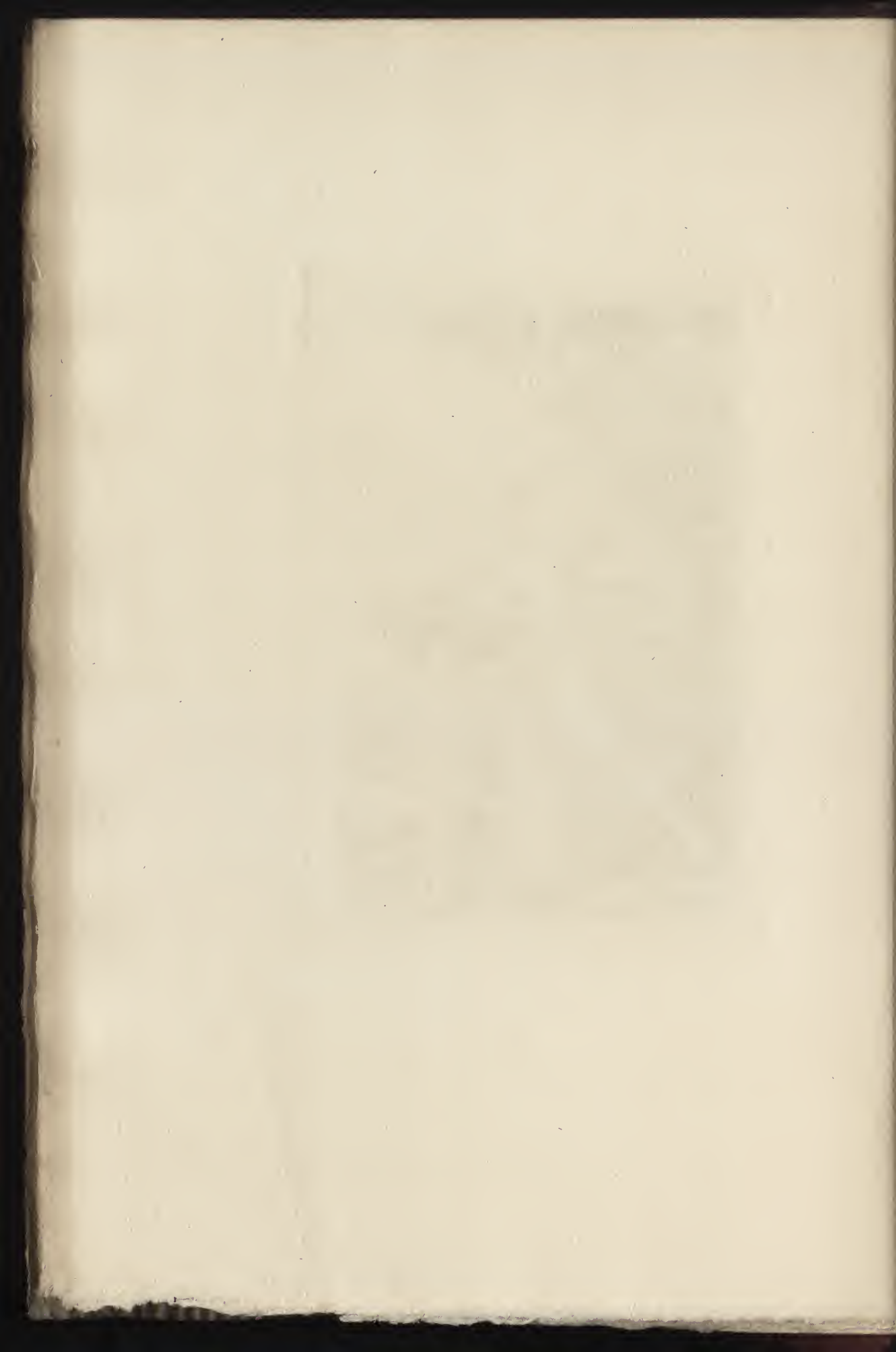

CCVIII

HÉDOUIN

VIEILLE FEMME ESPAGNOLE

GRATÉ PAR LE RAT

Hauteur, 0<sup>m</sup>,36. — Largeur, 0<sup>m</sup>,30





R. B. HEWITT DEL.

L. F. RAU. SC.

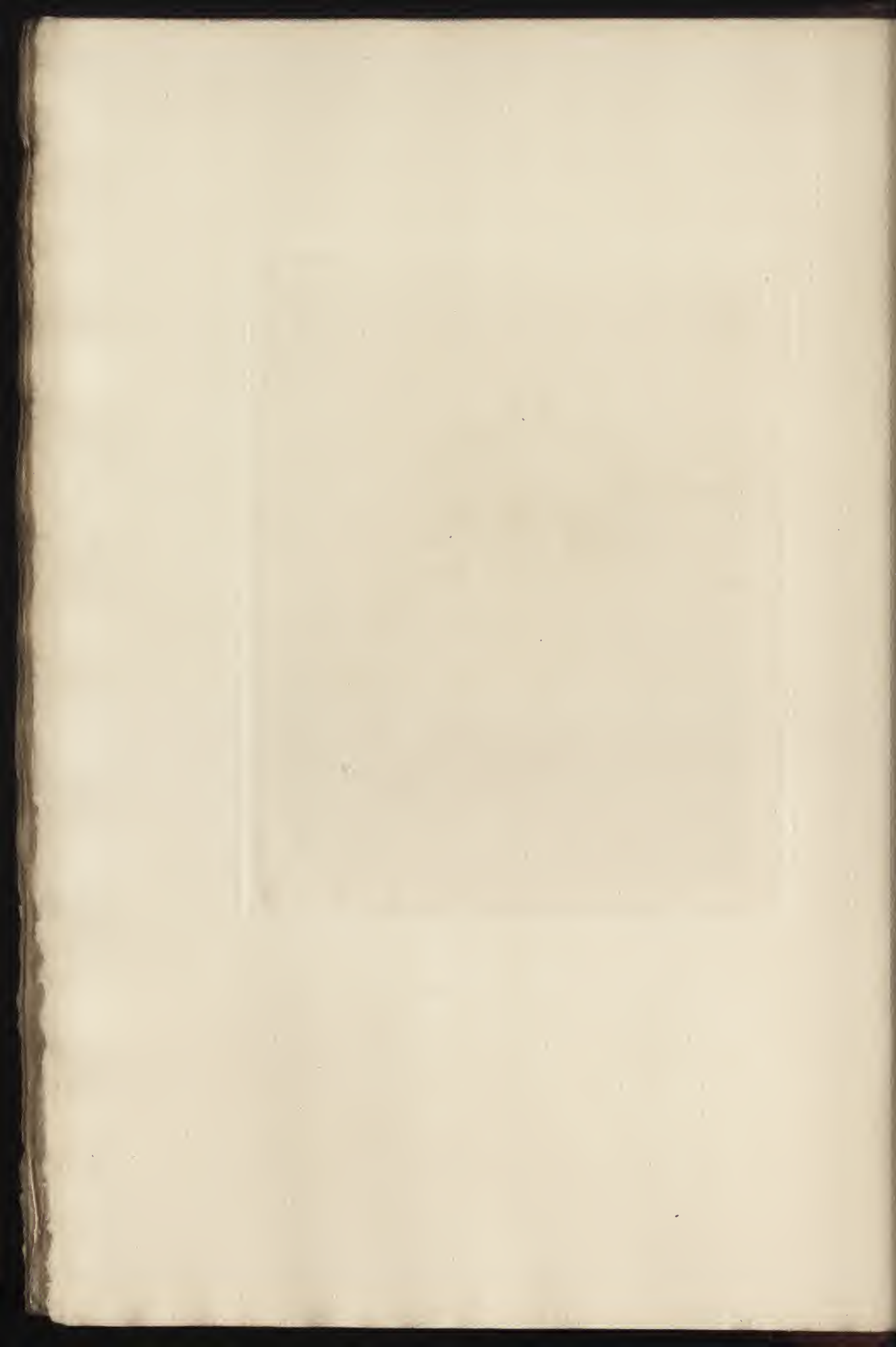



CCIX

MICHEL (GEORGES)

TROIS ARBRES AU BORD D'UNE ROUTE

GRAVÉ PAR MARTINEZ

Hauteur, 0<sup>m</sup>,33. — Largeur, 0<sup>m</sup>,40

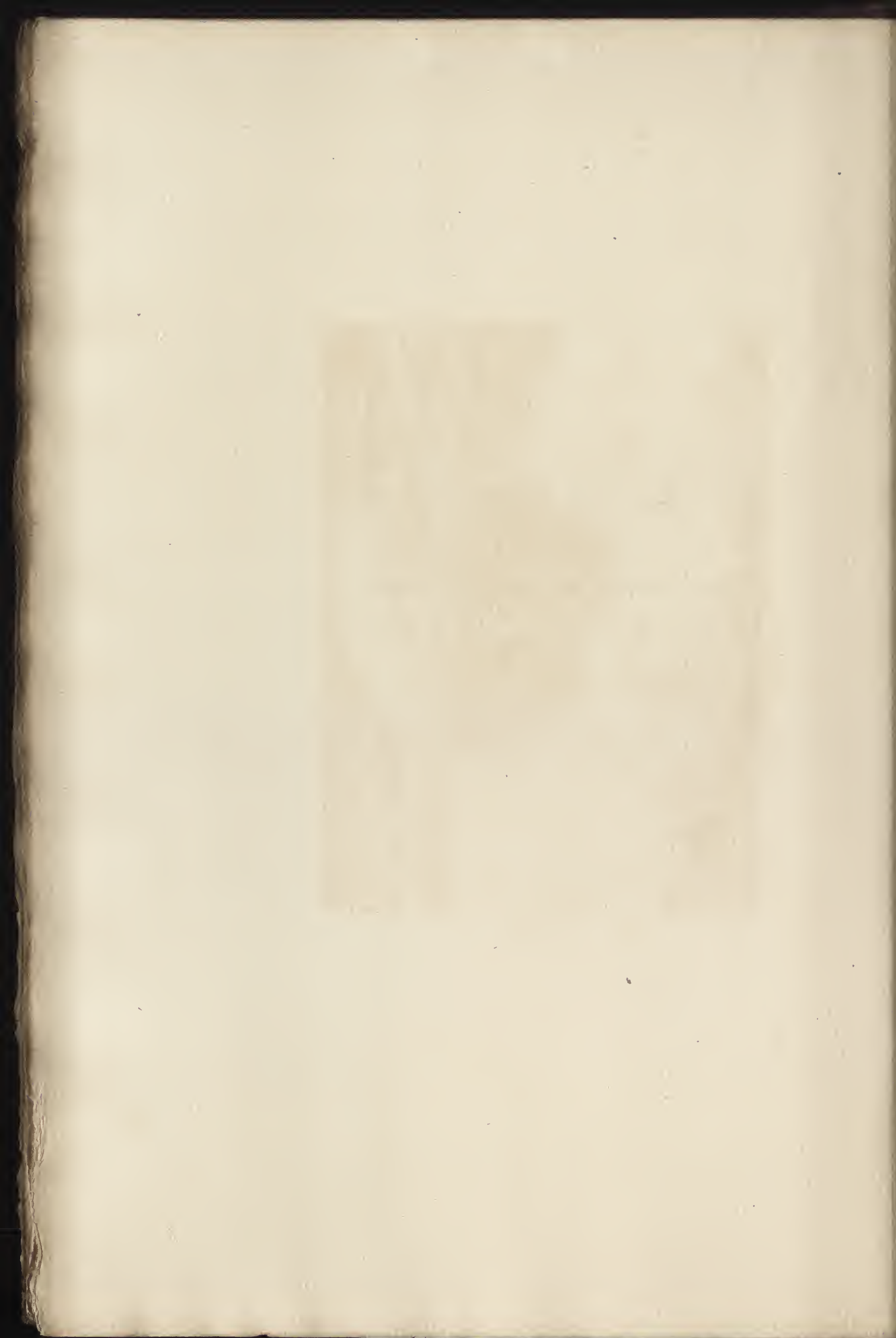

209



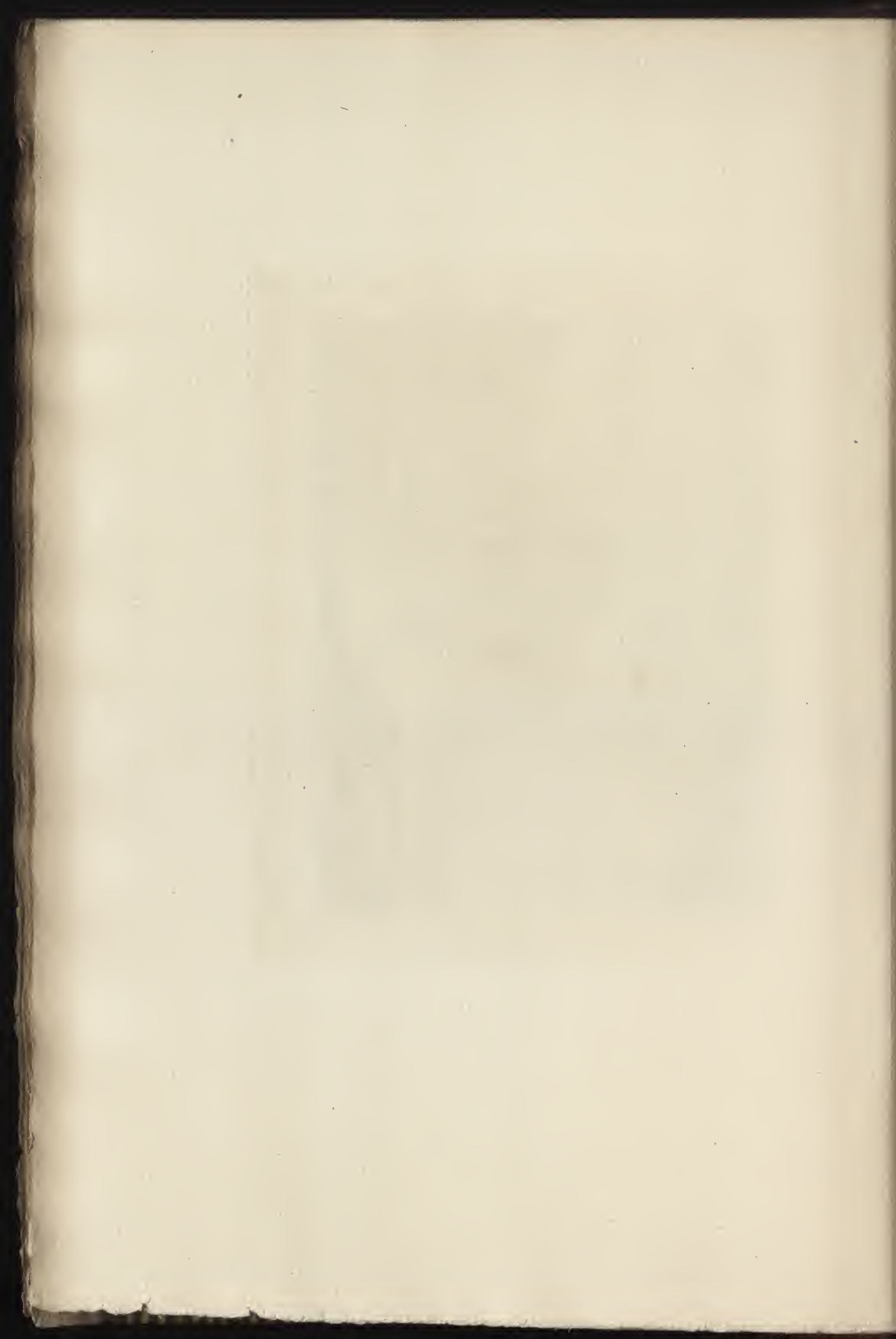

CCX

ROUSSEAU (T<sub>H</sub>.)

SOLEIL COUCHANT SUR LA LANDE D'ARBONNE

GRAVÉ PAR GREUX

Hauteur, 0<sup>m</sup>,63. — Largeur, 0<sup>m</sup>,99

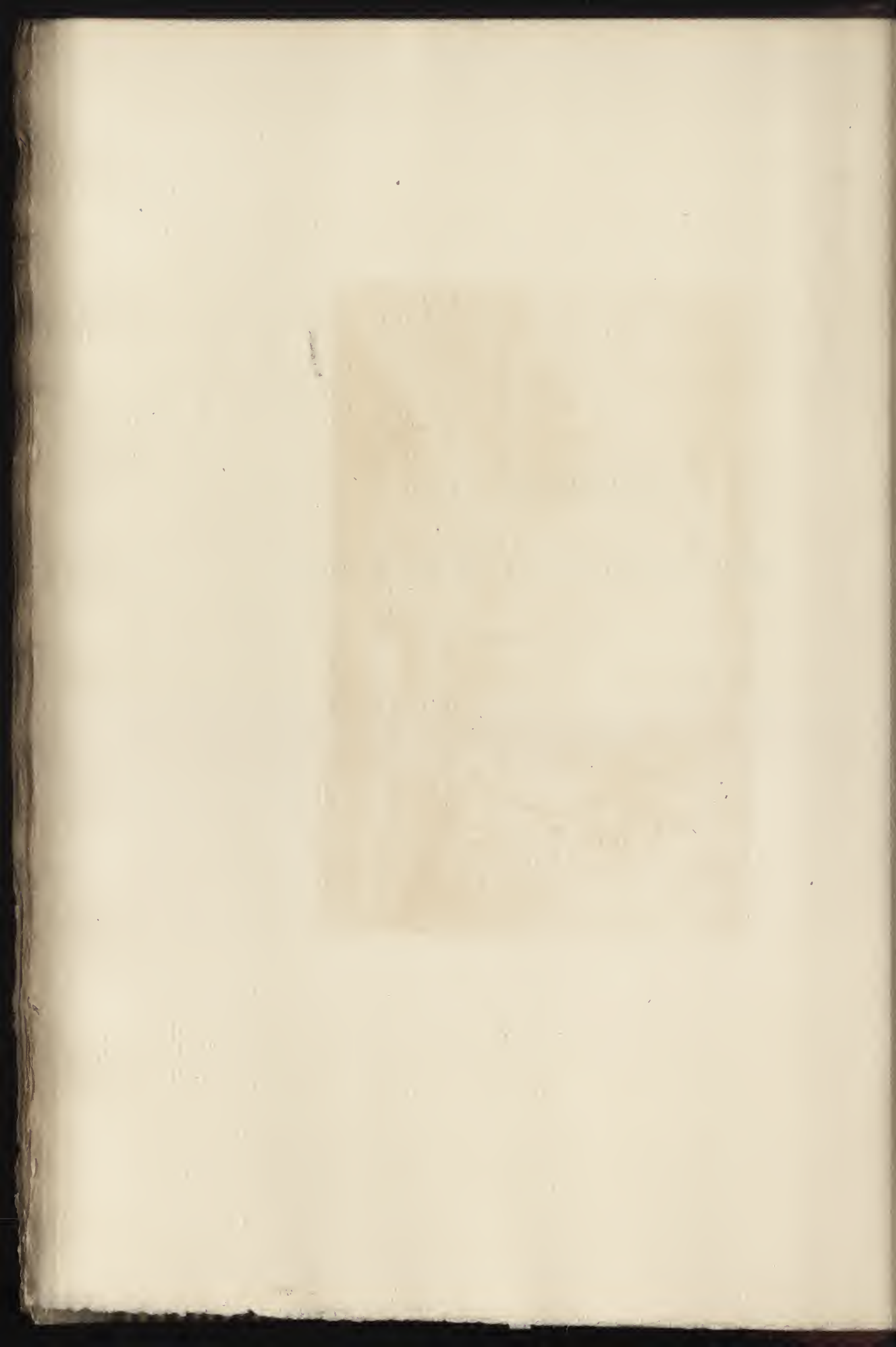



G. G. G. G.

T. H. Robinson p.

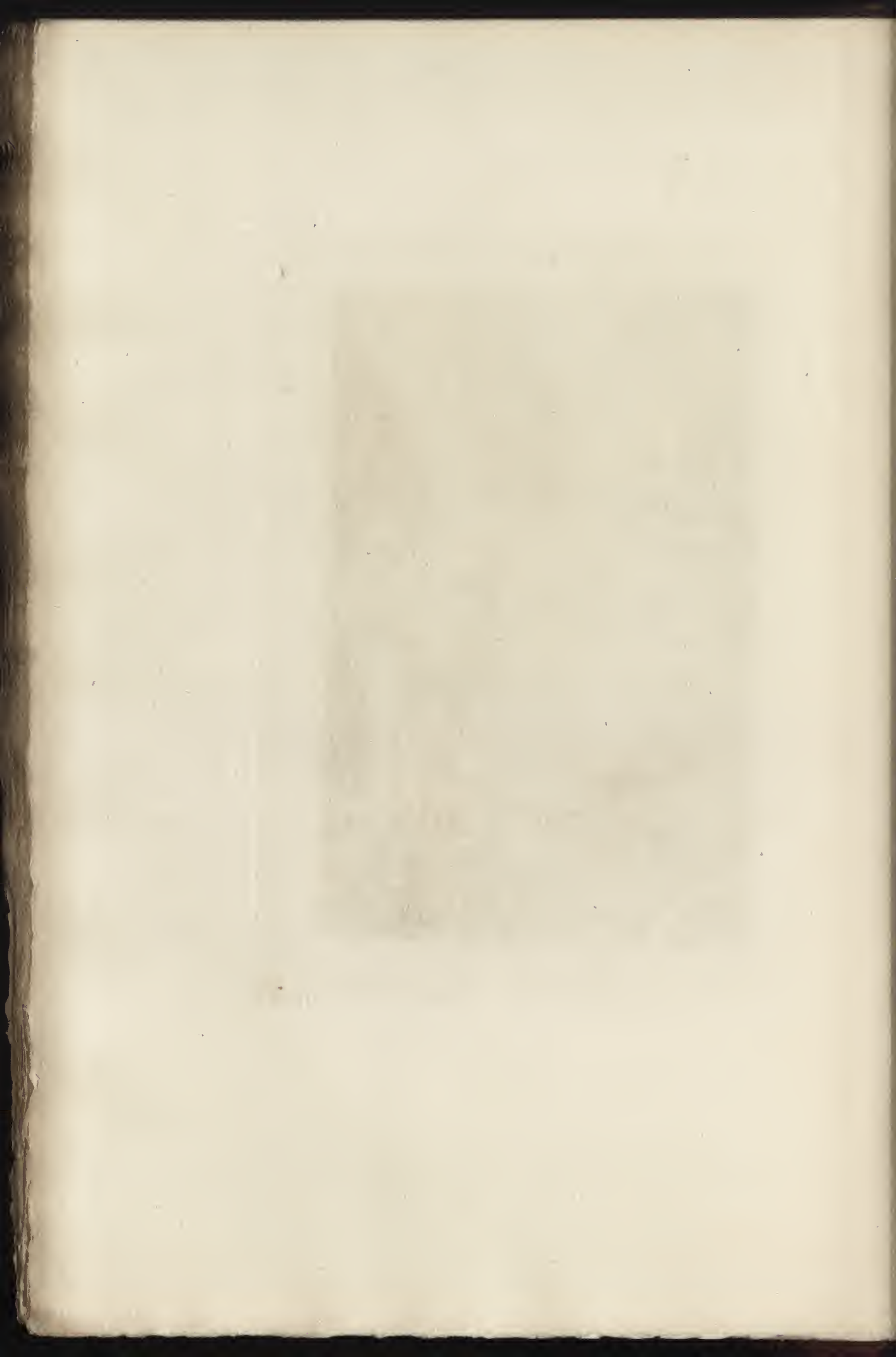



CCXI

COROT

PASTORALE

GRAVÉ PAR WALTNER

Hauteur, 1<sup>m</sup>,70. — Largeur, 1<sup>m</sup>,44

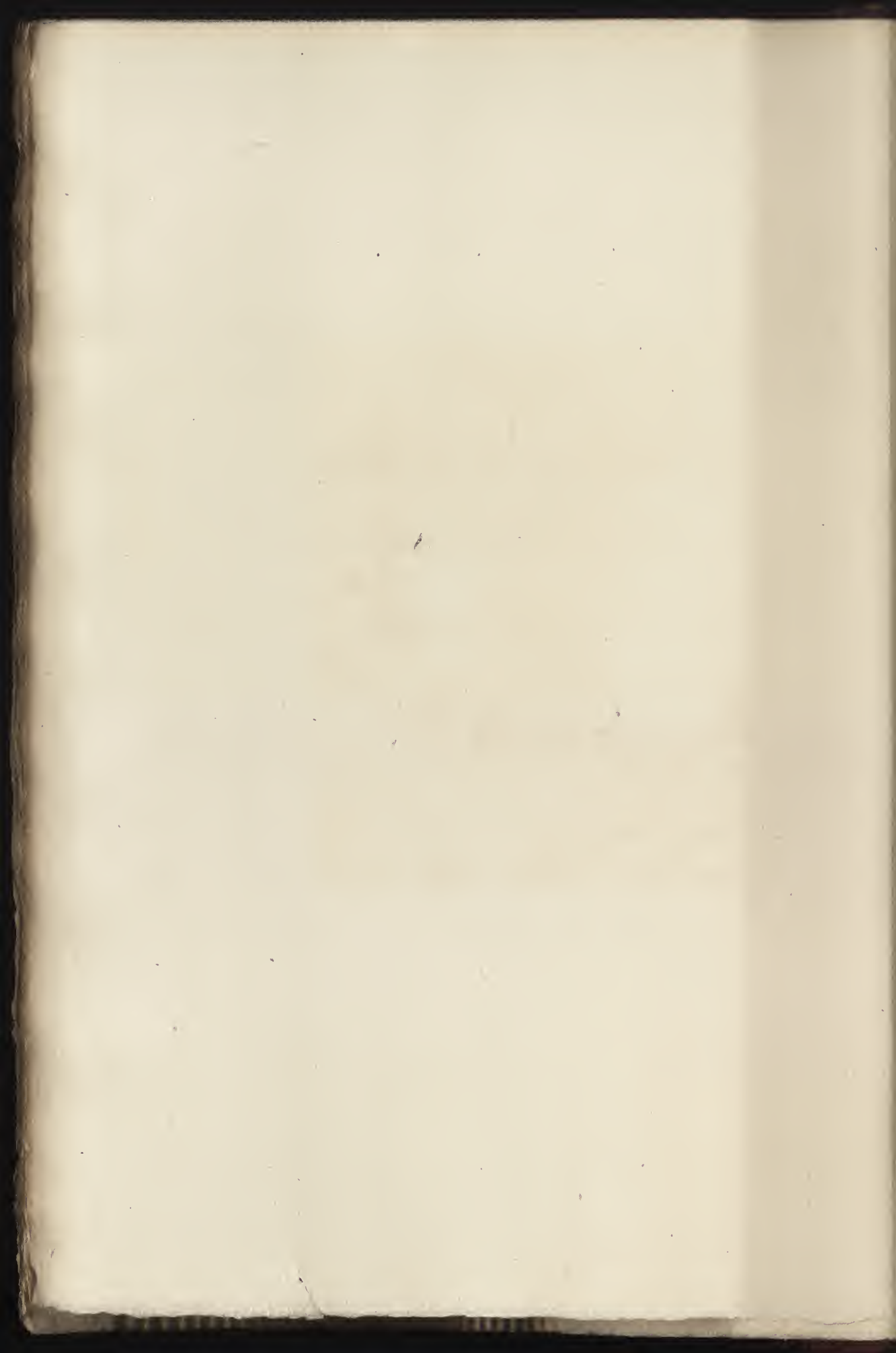



Croft pr.

Woburn sc.

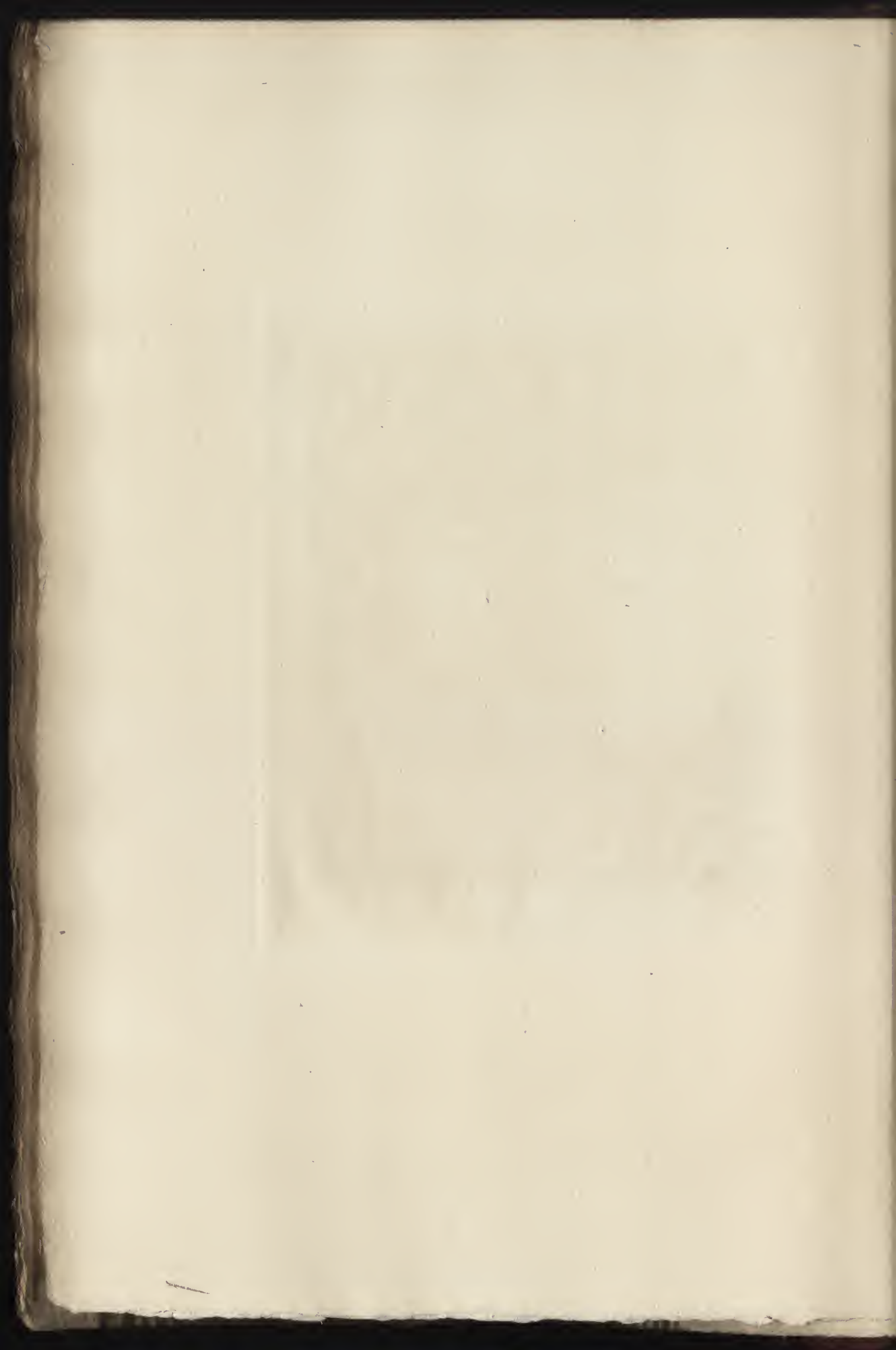

CCXII

DUPRÉ (JULES)

LA FERME

GRAVÉ PAR MUZELLE

Hauteur, 0<sup>m</sup>,49. — Largeur, 0<sup>m</sup>,40

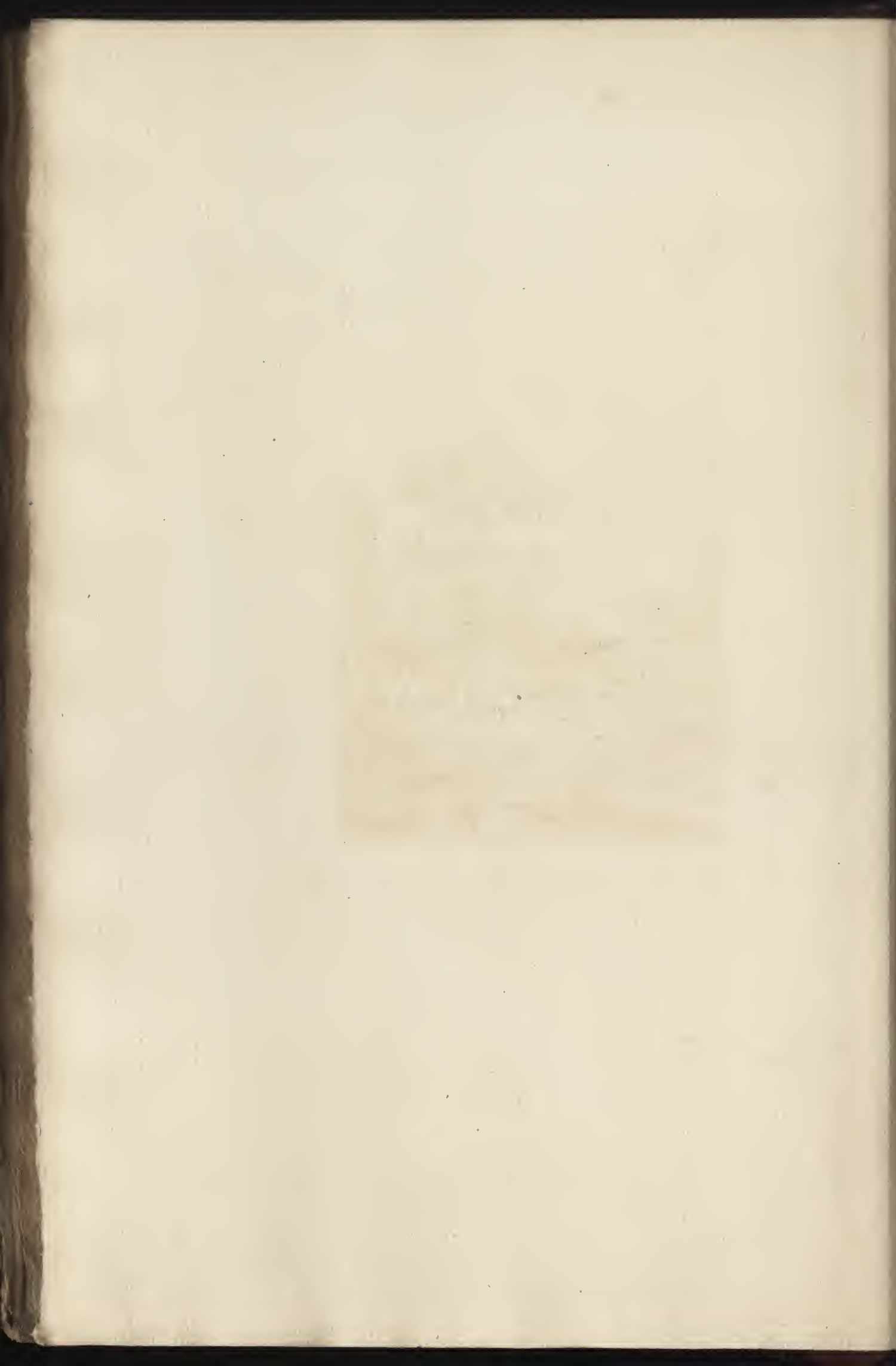



T. Dupre. P.<sup>te</sup>

Muzelle. S.<sup>te</sup>

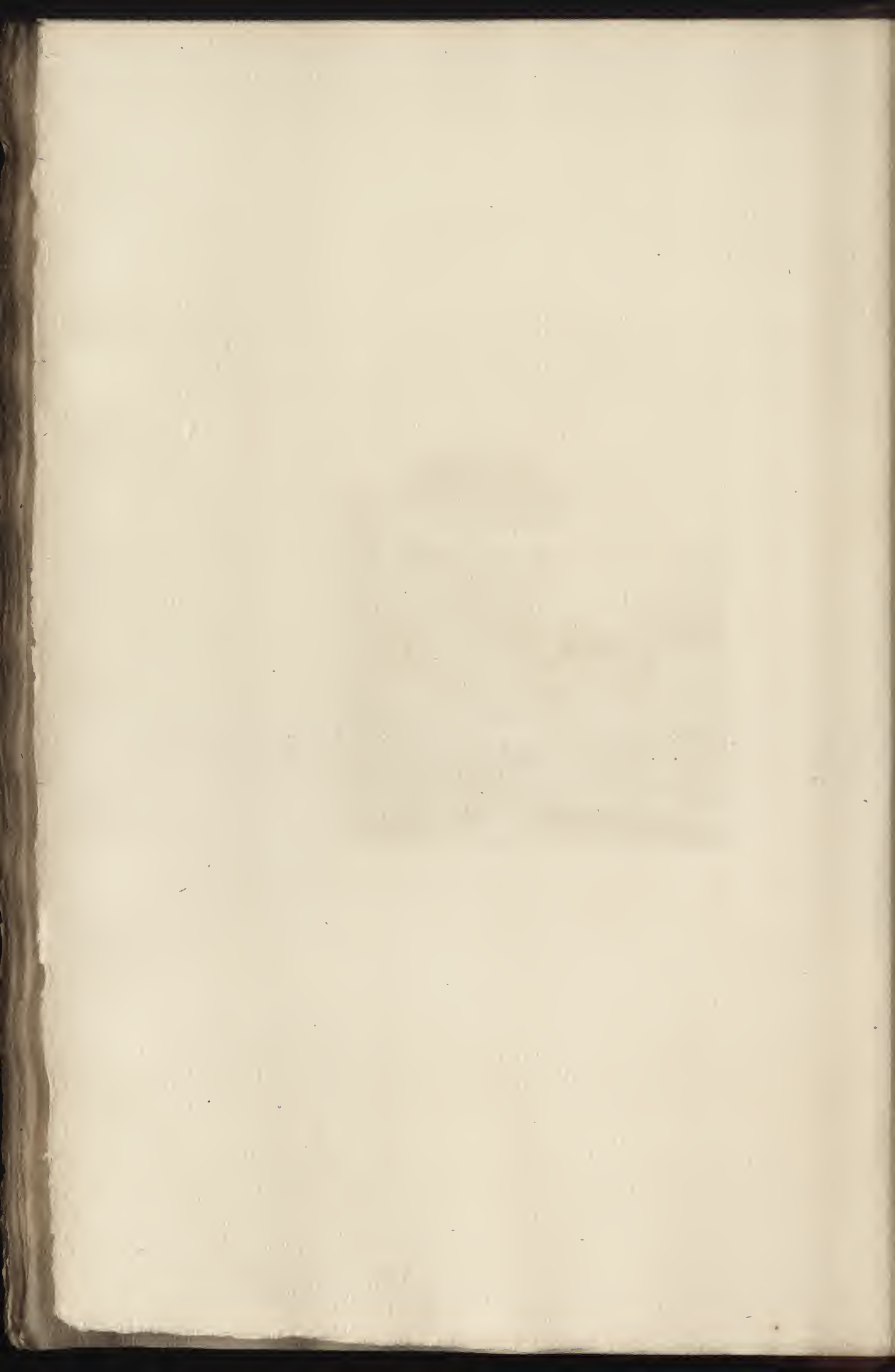



CCXIII

LÉVY (H.)

L'ÉTÉ

GRAVÉ PAR WALTNER

Hauteur, 2<sup>m</sup>,05. — Largeur, 1<sup>m</sup>,30





Harris Sculp. - p. r. -

Walton sc. -

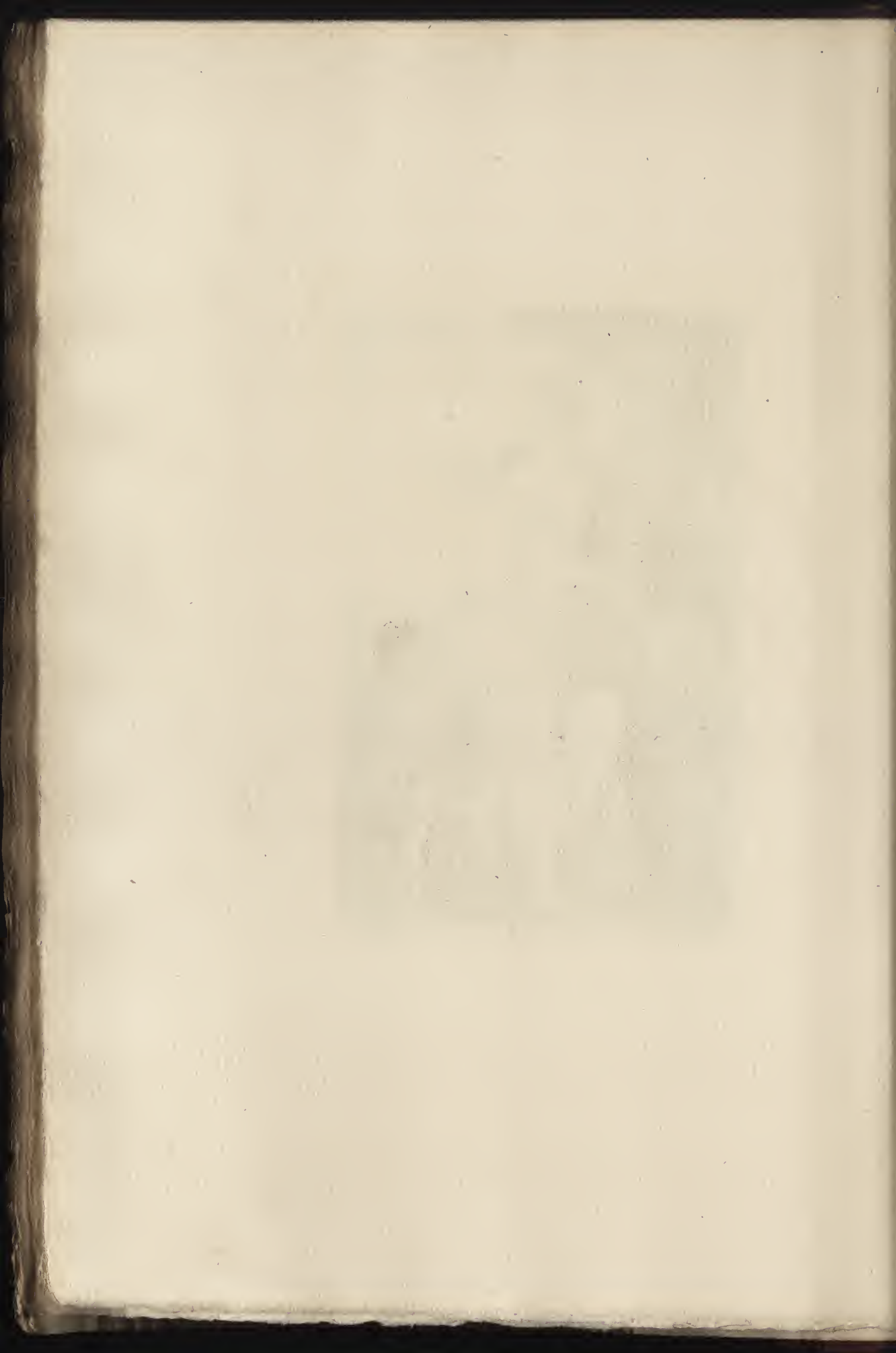

CCXIV

MICHEL (GEORGES)

PÊCHEURS AU BORD DE LA MER

GRAVÉ PAR CH. COUNTRY

Hauteur, 0<sup>m</sup>,60. — Largeur, 0<sup>m</sup>,73

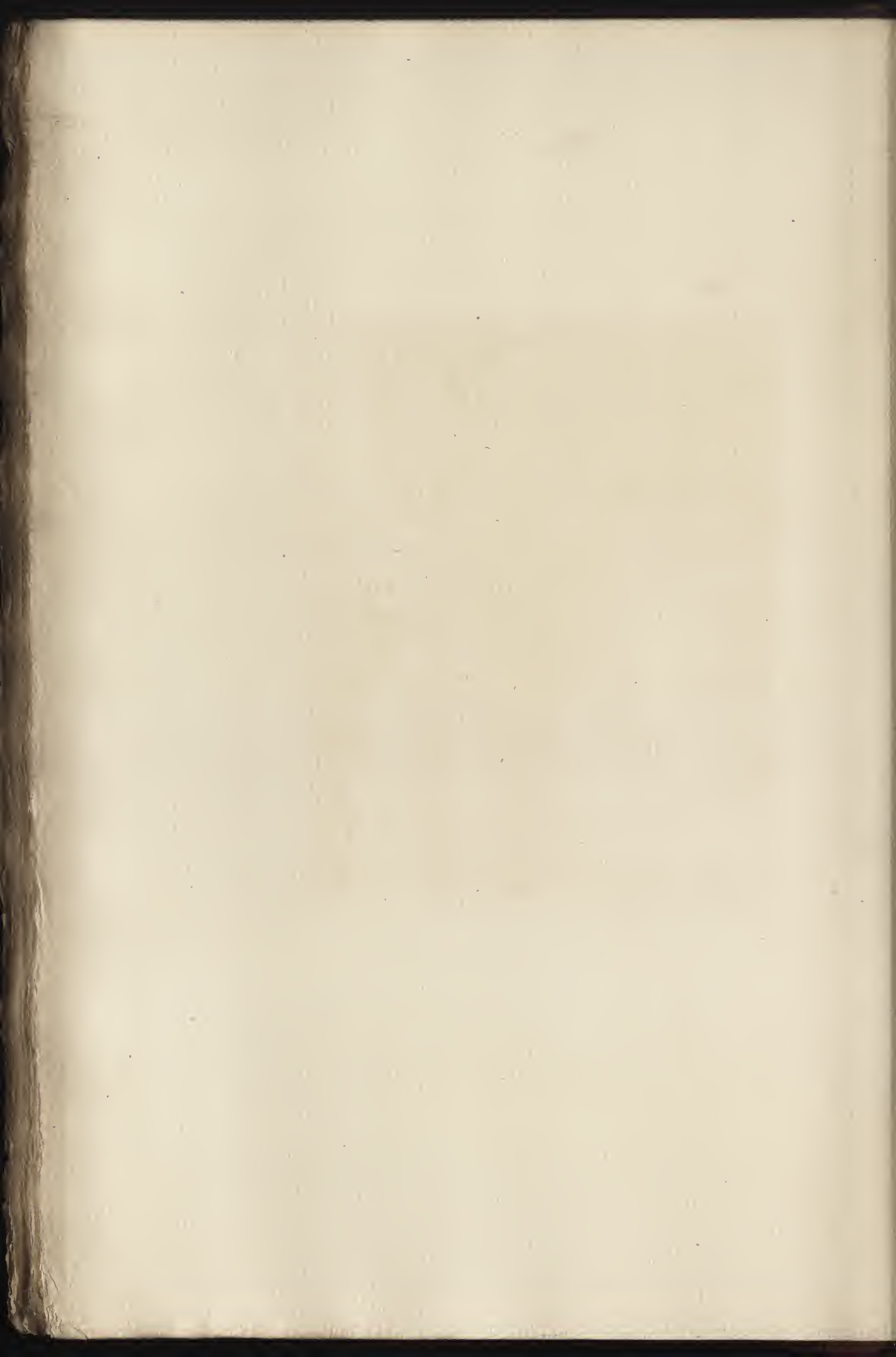

214



C. I. COOK & SONS

MUMFORD

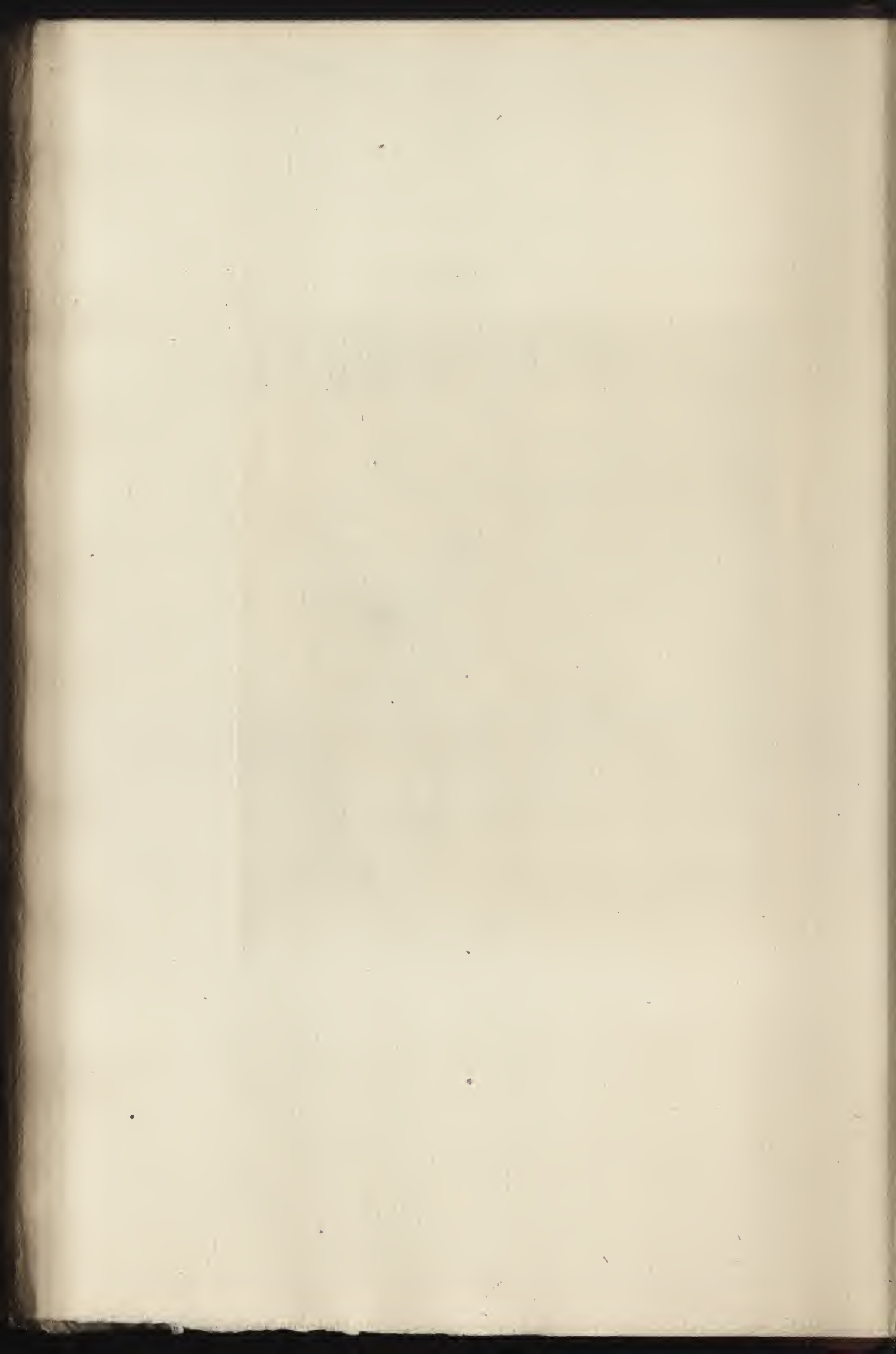



CCXV

HUGUET

PORTE DE LA MOSQUÉE DE BOU-MÉDINE

GRAVÉ PAR CH. COUNTRY

Hauteur, 1<sup>m</sup>,40. — Largeur, 1<sup>m</sup>,15





MOULIER PINX

CHCOUNTRY SC W

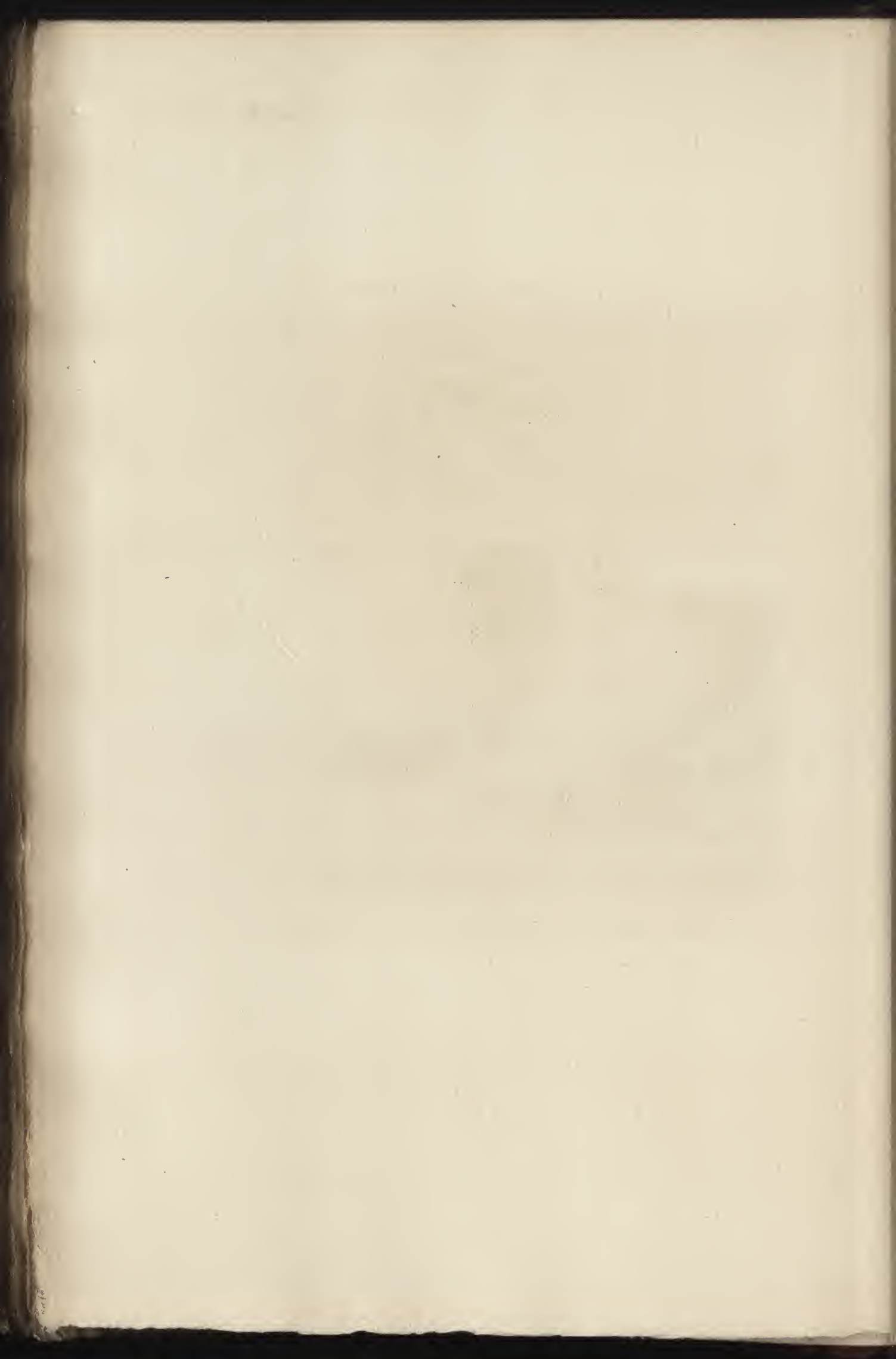

CCXVI

DELACROIX (EUGÈNE)

MUSICIENS ARABES

*(Aquarelle)*

GRAVÉ PAR LAGUILLERMIE

Hauteur, 0<sup>m</sup>,42. — Largeur, 0<sup>m</sup>,58





Eng. Delaroux. P.

L'empereur. P.

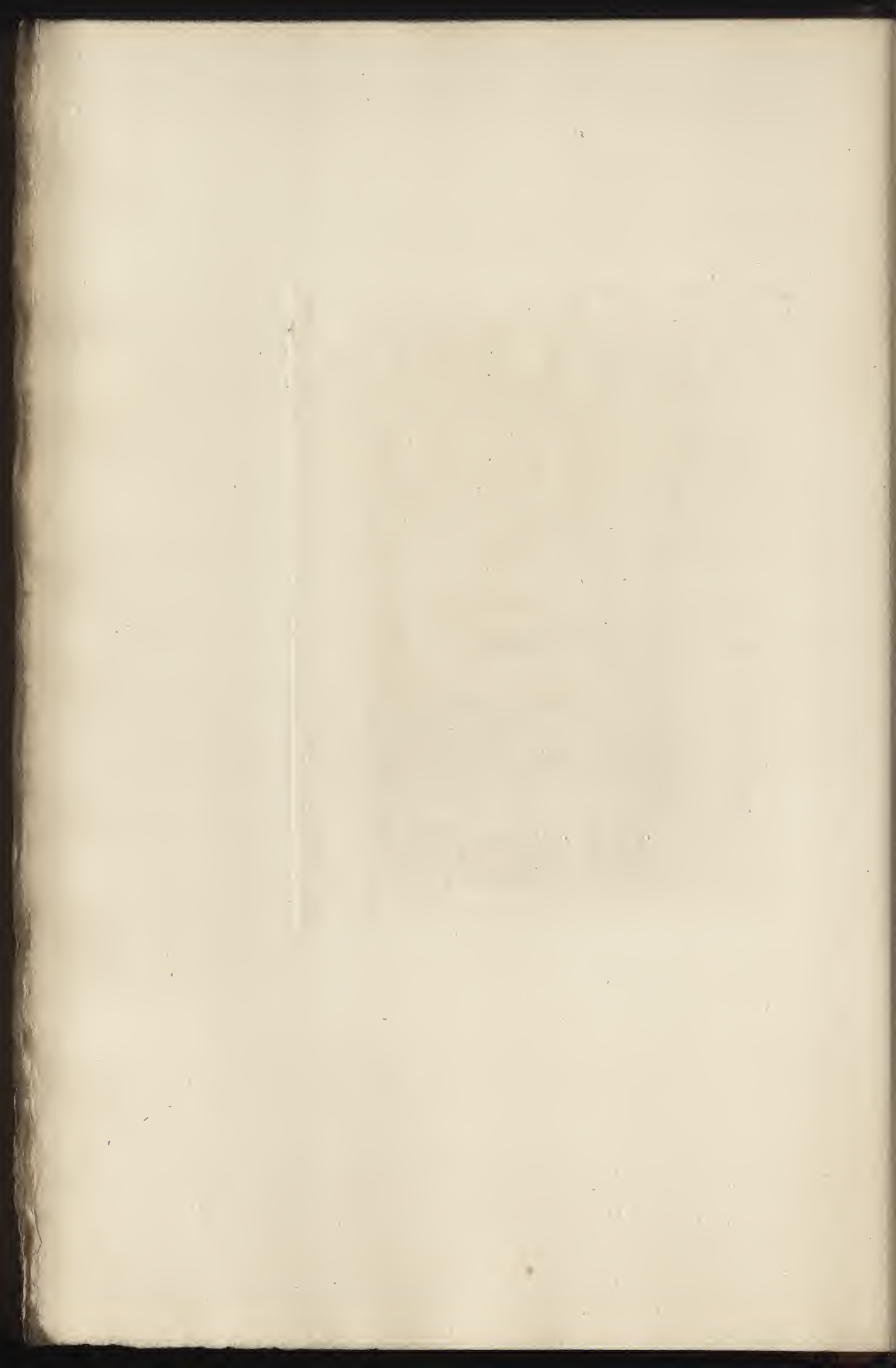



CCXVII

LHERMITTE

RÉCOLTE DE POMMES DE TERRE

*(Dessin)*

GRAVÉ PAR LHERMITTE

Hauteur, 0<sup>m</sup>,25. — Largeur, 0<sup>m</sup>,44

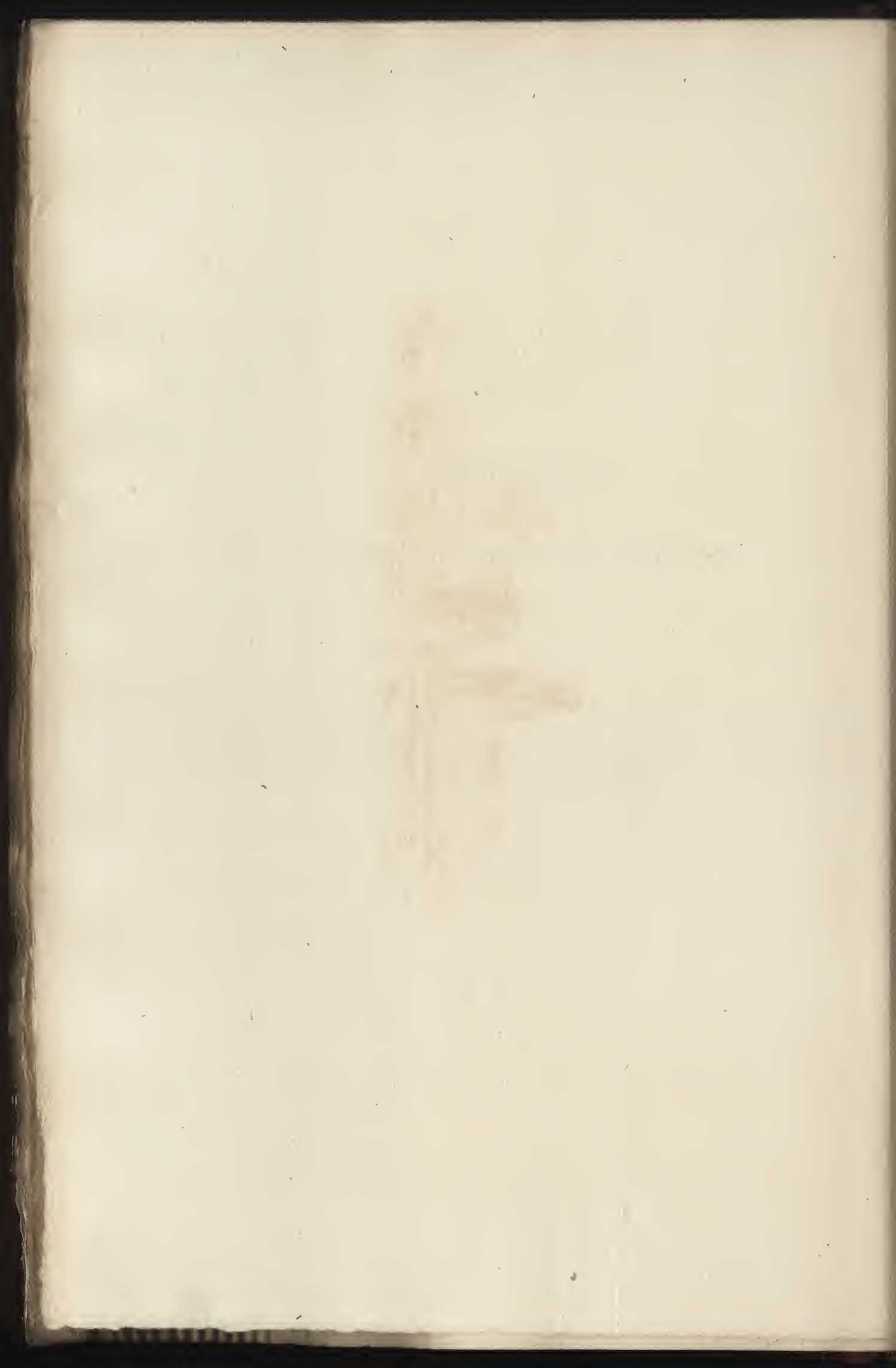



L'hermitte del stulp.

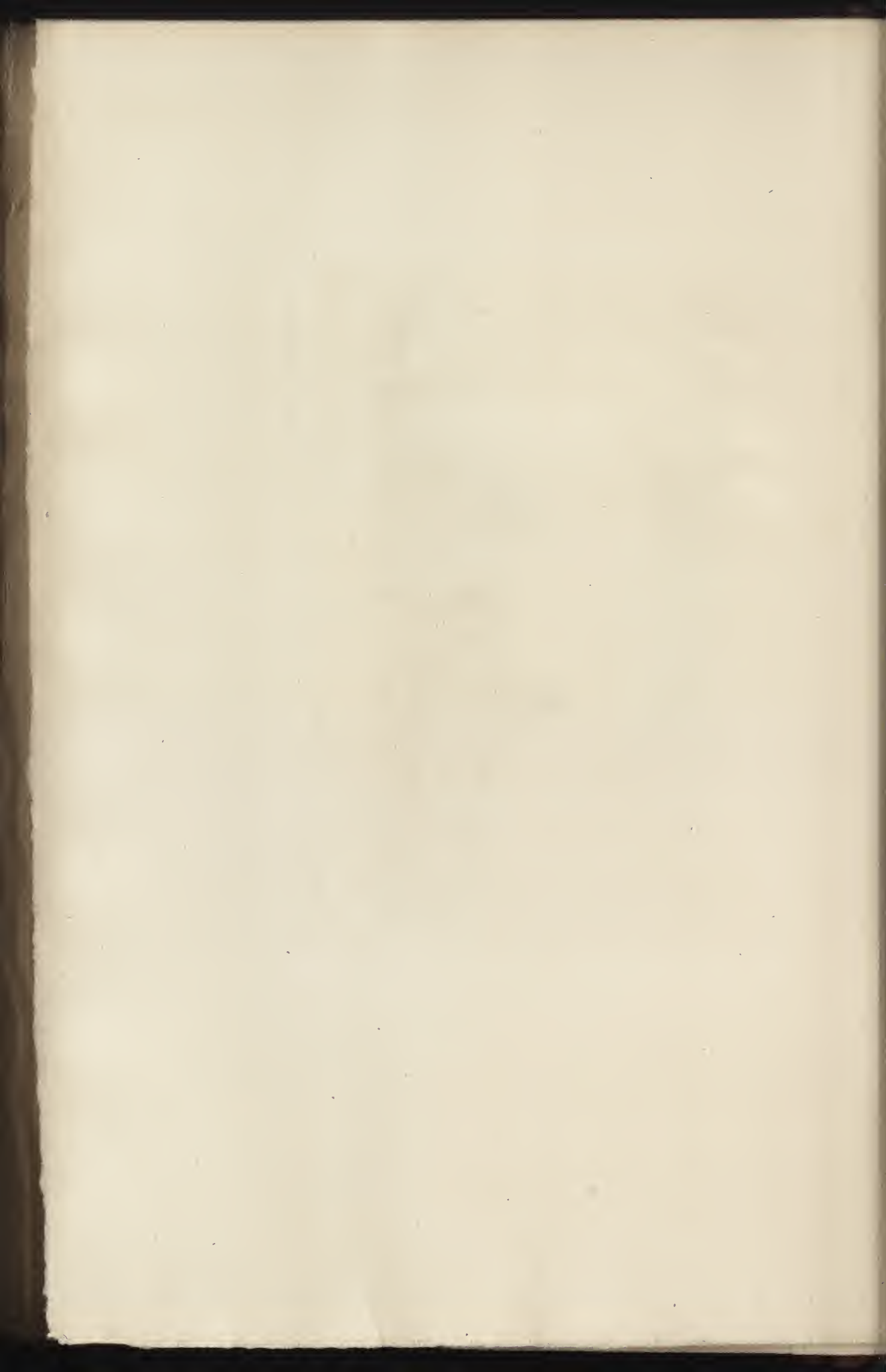

CCXVIII

FEYEN-PERRIN

MÉLANCOLIE

GRAVÉ PAR LAGUILLERMIE

Hauteur, 1<sup>m</sup>,73. — Largeur, 1<sup>m</sup>,22

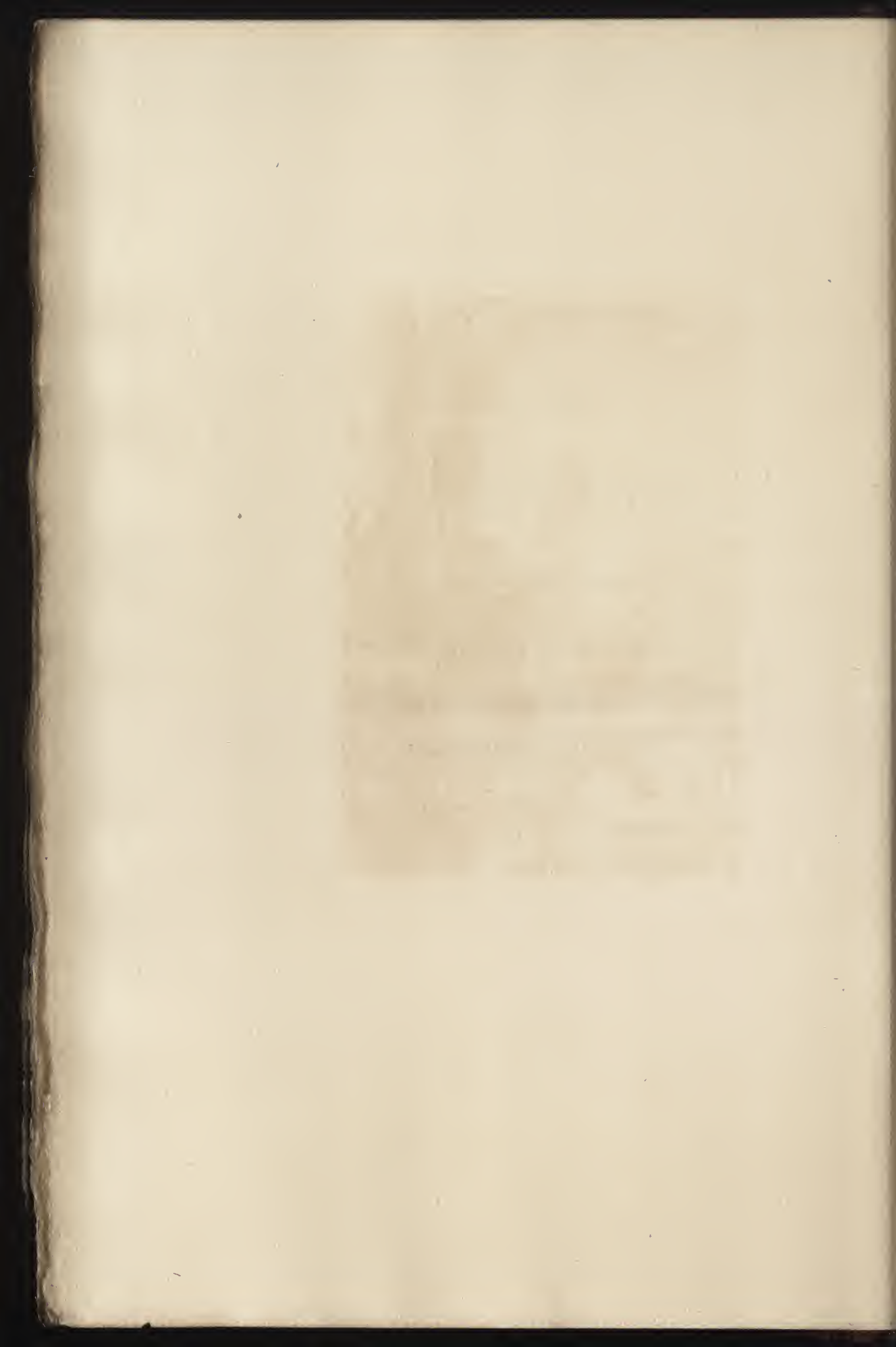



Feyen. Pomer. sculp.

Lagulloma. sculp.

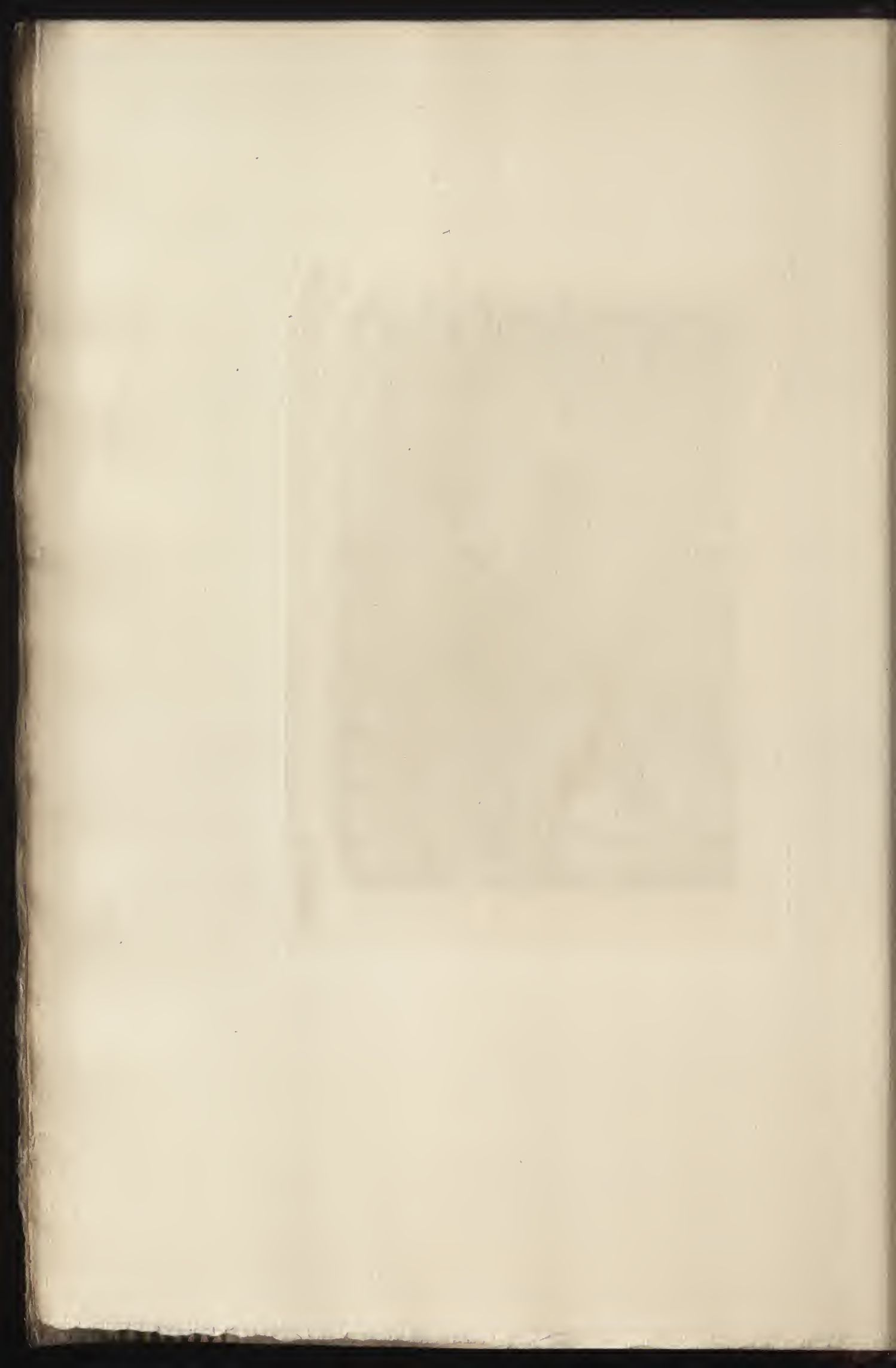



CCXIX

HÉREAU (J.)

LA TAMISE AUX ENVIRONS DE GRAVESEND

GRAVÉ PAR MARTINEZ

Hauteur, 1<sup>m</sup>,16. — Largeur, 1<sup>m</sup>,55

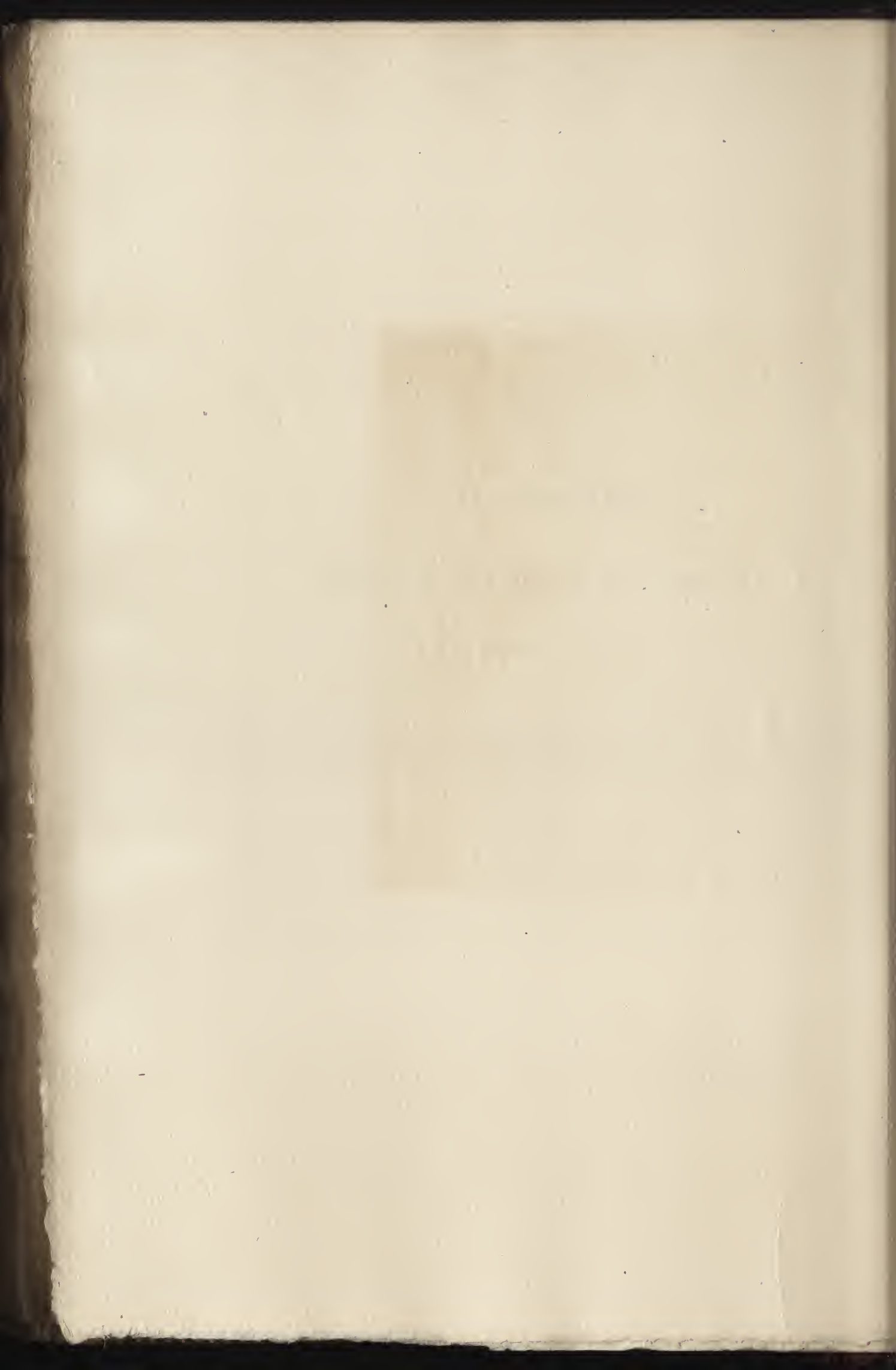



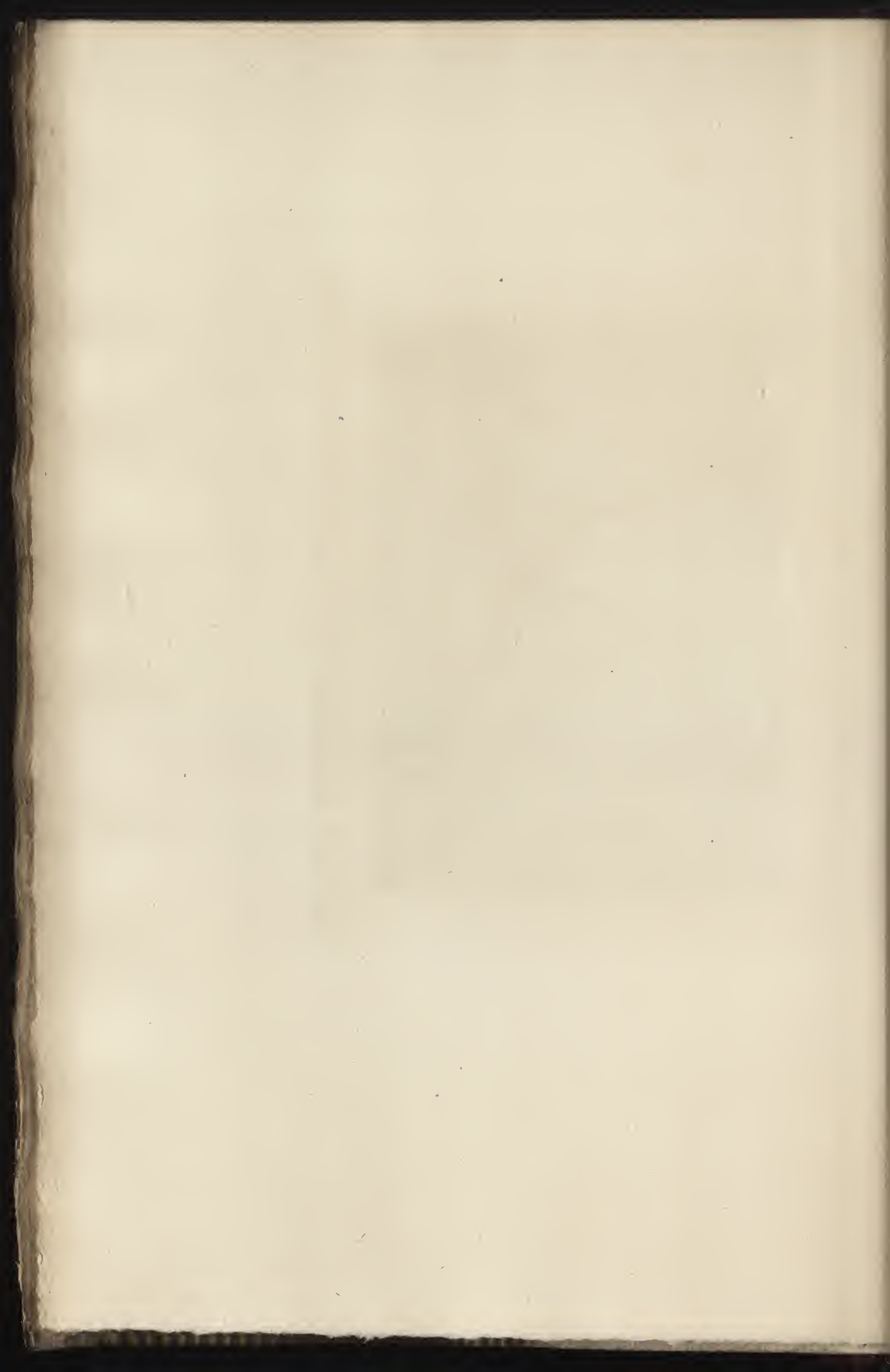

CCXX

VAN - MARKE

LE MOULIN

GRAVÉ PAR CH. COUNTRY

Hauteur, 1<sup>m</sup>,50. — Largeur, 2<sup>m</sup>,00

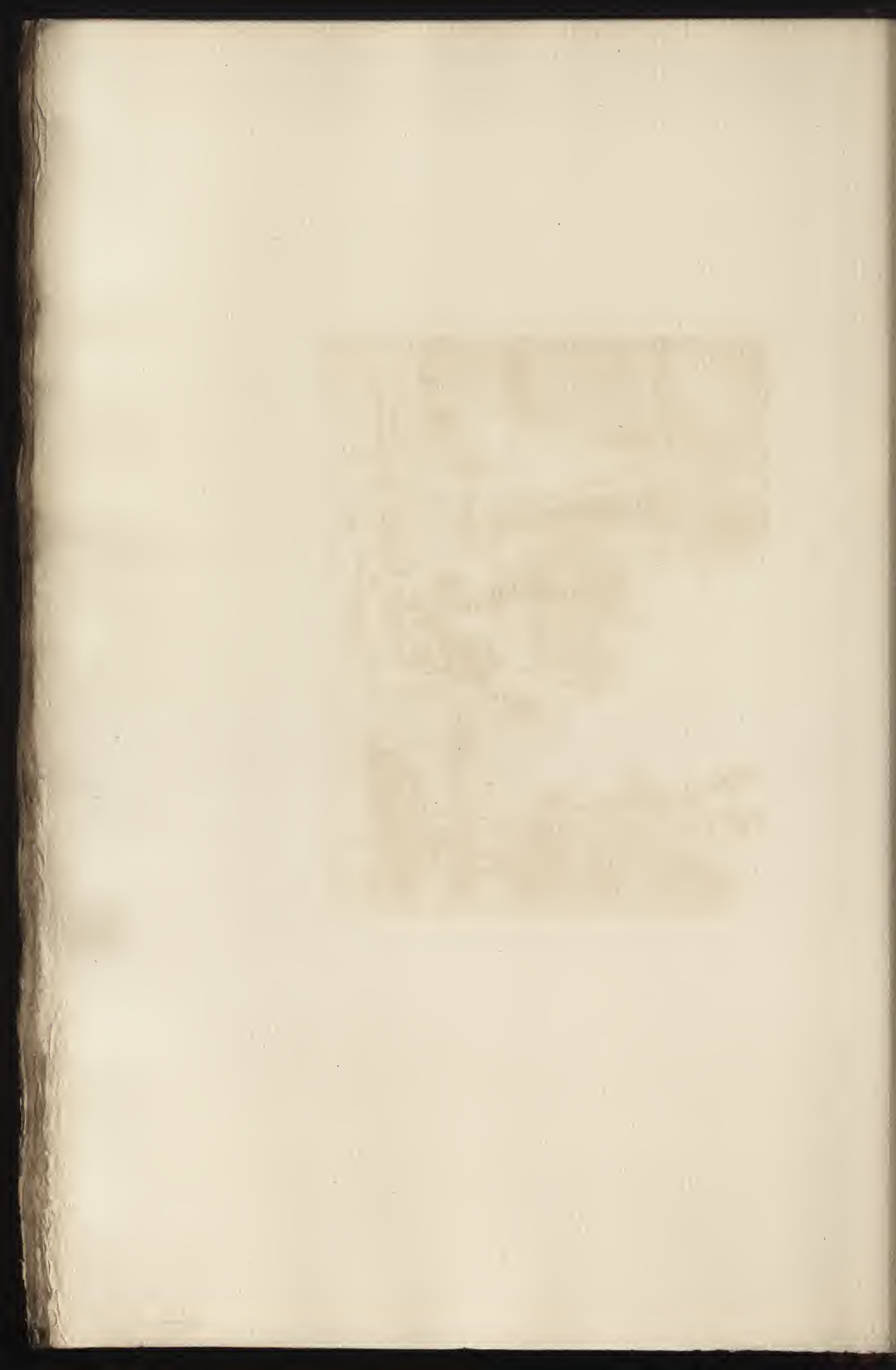



CH COURTRY ST

EM - VAN MARCKE P.

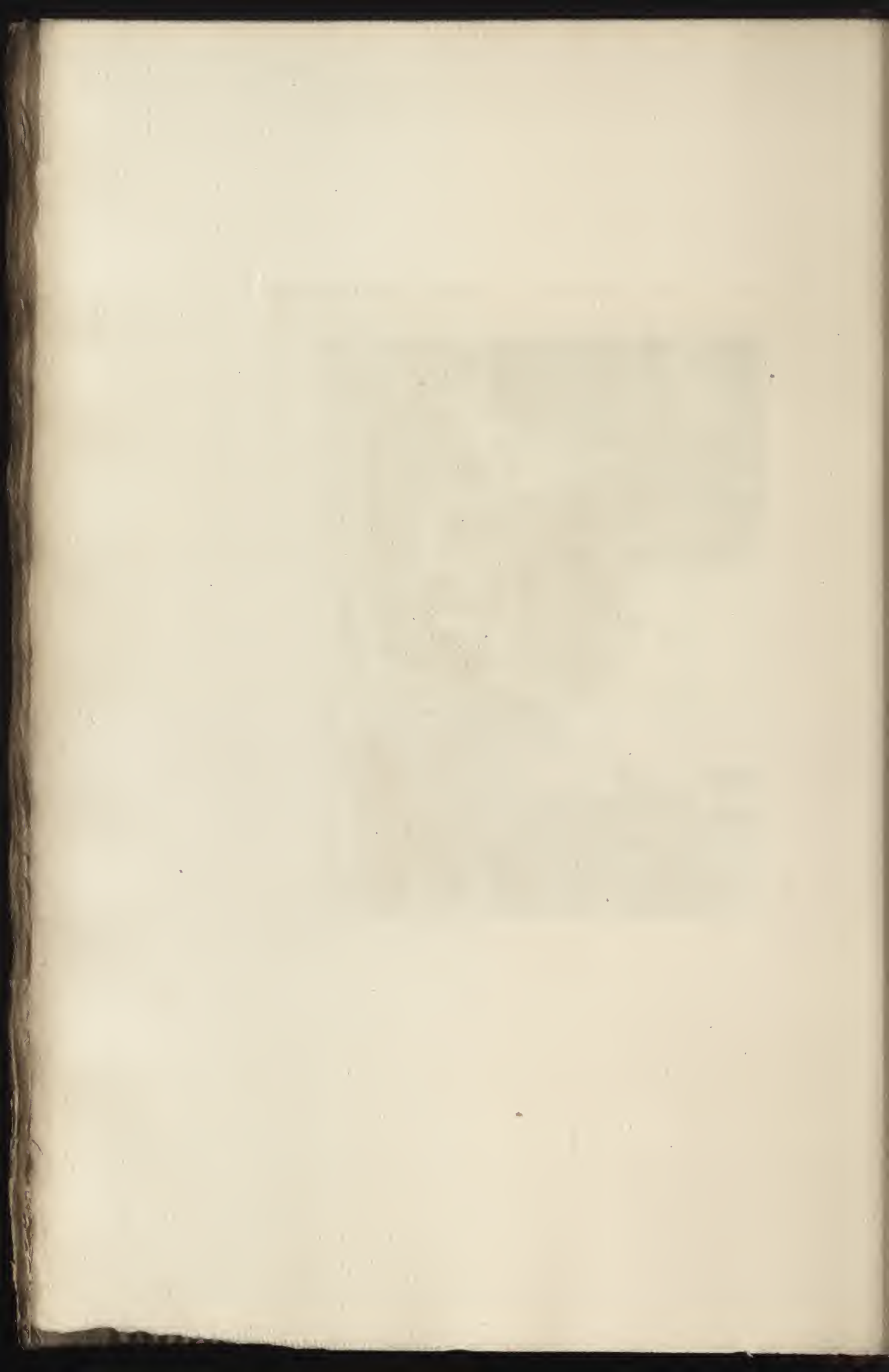



CCXXI

DELACROIX (EUGÈNE)

LA MISE AU TOMBEAU

GRAVÉ PAR BOILVIN

Hauteur, 1<sup>m</sup>,63. — Largeur, 1<sup>m</sup>,31





Eug. Delacroix. P.<sup>o</sup>

Boiss. S.<sup>o</sup>

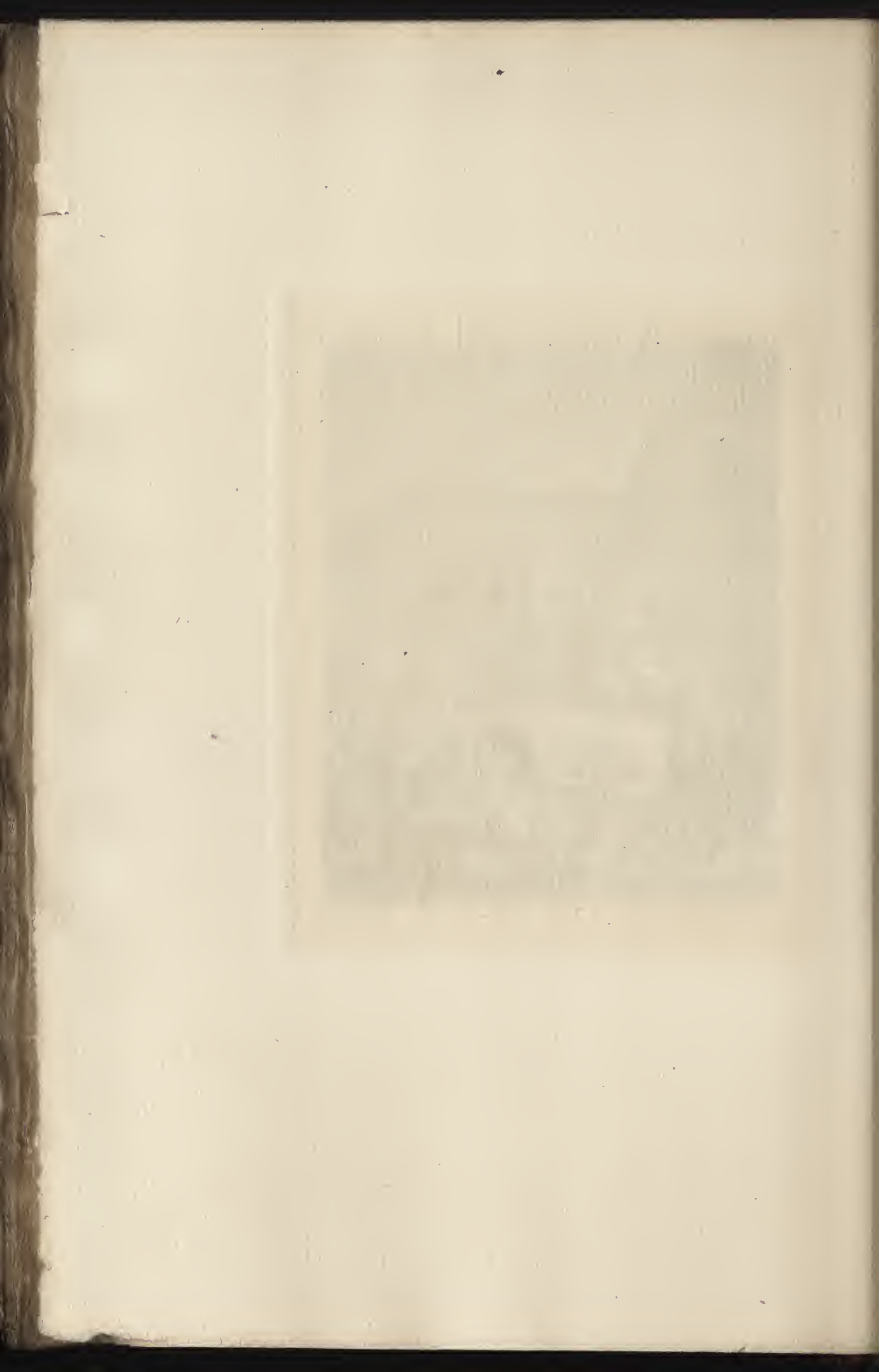

CCXXII

LÉVY (H.)

L'AUTOMNE

GRAVÉ PAR WALTNER

Hauteur, 2<sup>m</sup>,05. — Largeur, 1<sup>m</sup>,30





Harris Sculp. p. x.

Walters sc.





CCXXIII

MICHEL (GEORGES)

ARBRES VERTS, EFFET DE SOLEIL

GRAVÉ PAR GREUX

Hauteur, 0<sup>m</sup>,28. — Largeur, 0<sup>m</sup>,40

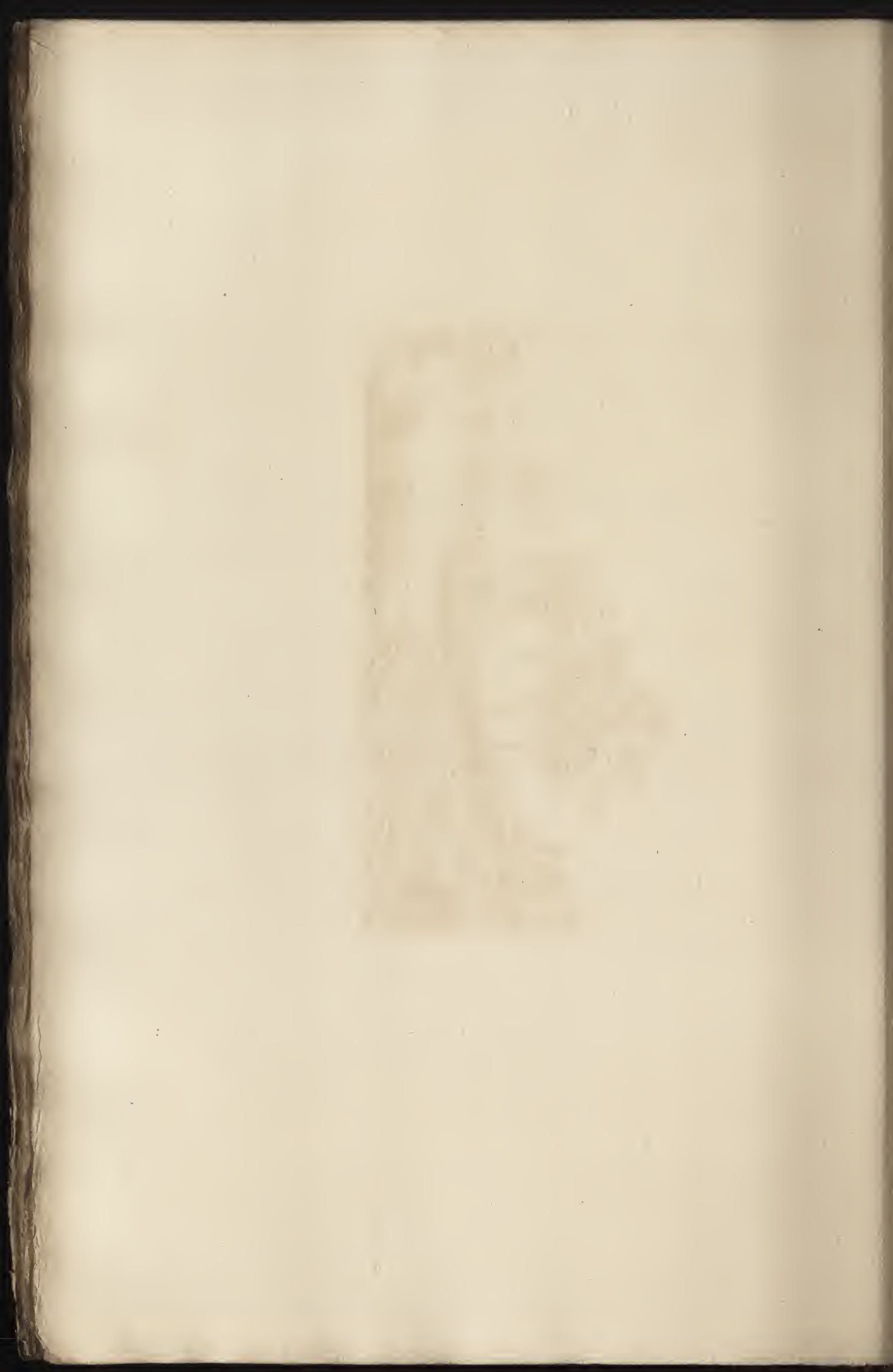



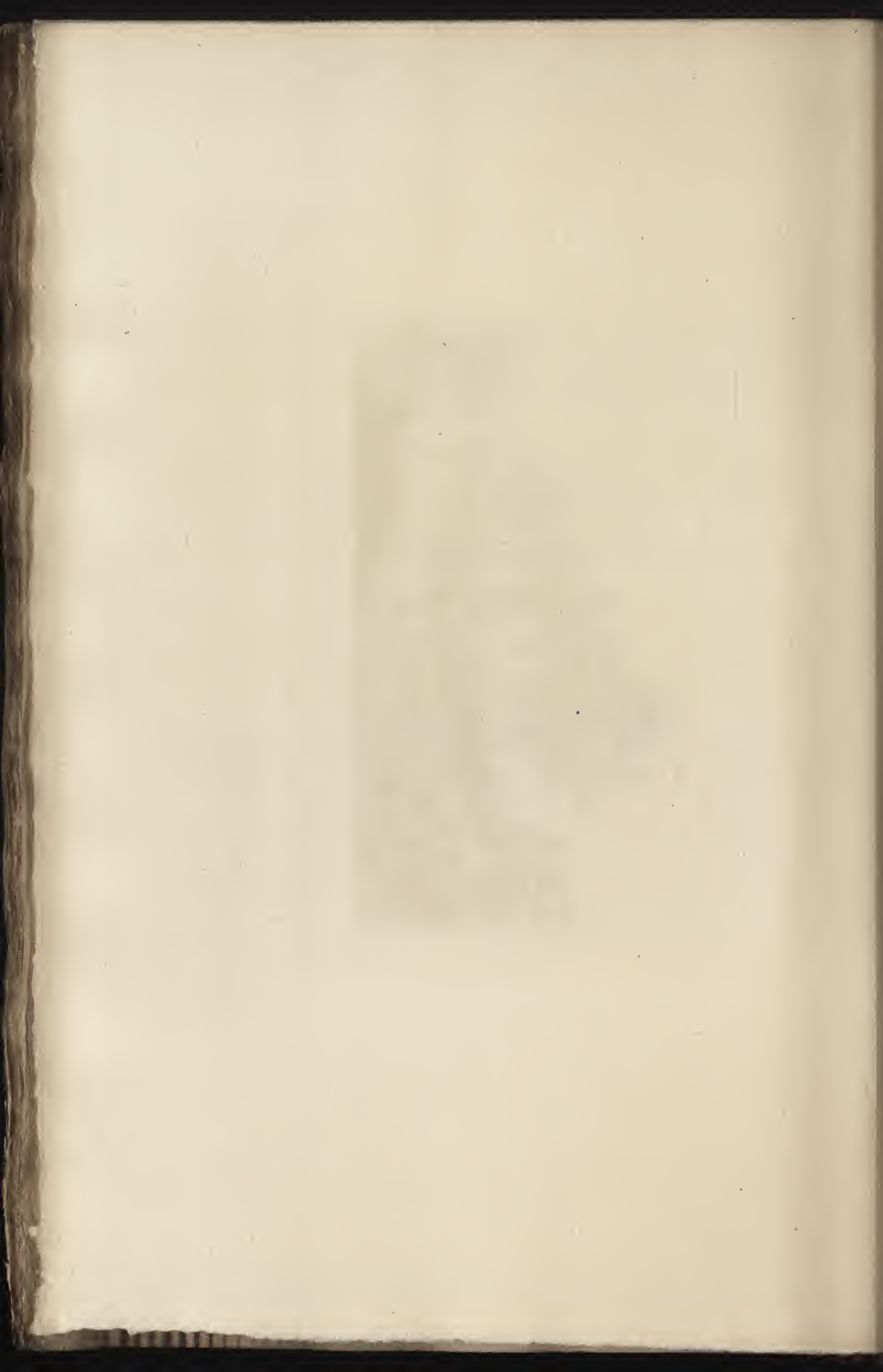

CCXXIV

LHERMITTE

LA SAINT-NICOLAS

*(Dessin)*

GRAVÉ PAR LHERMITTE

Hauteur, 0<sup>m</sup>,31. — Largeur, 0<sup>m</sup>,47





Lithographie del. et sc.

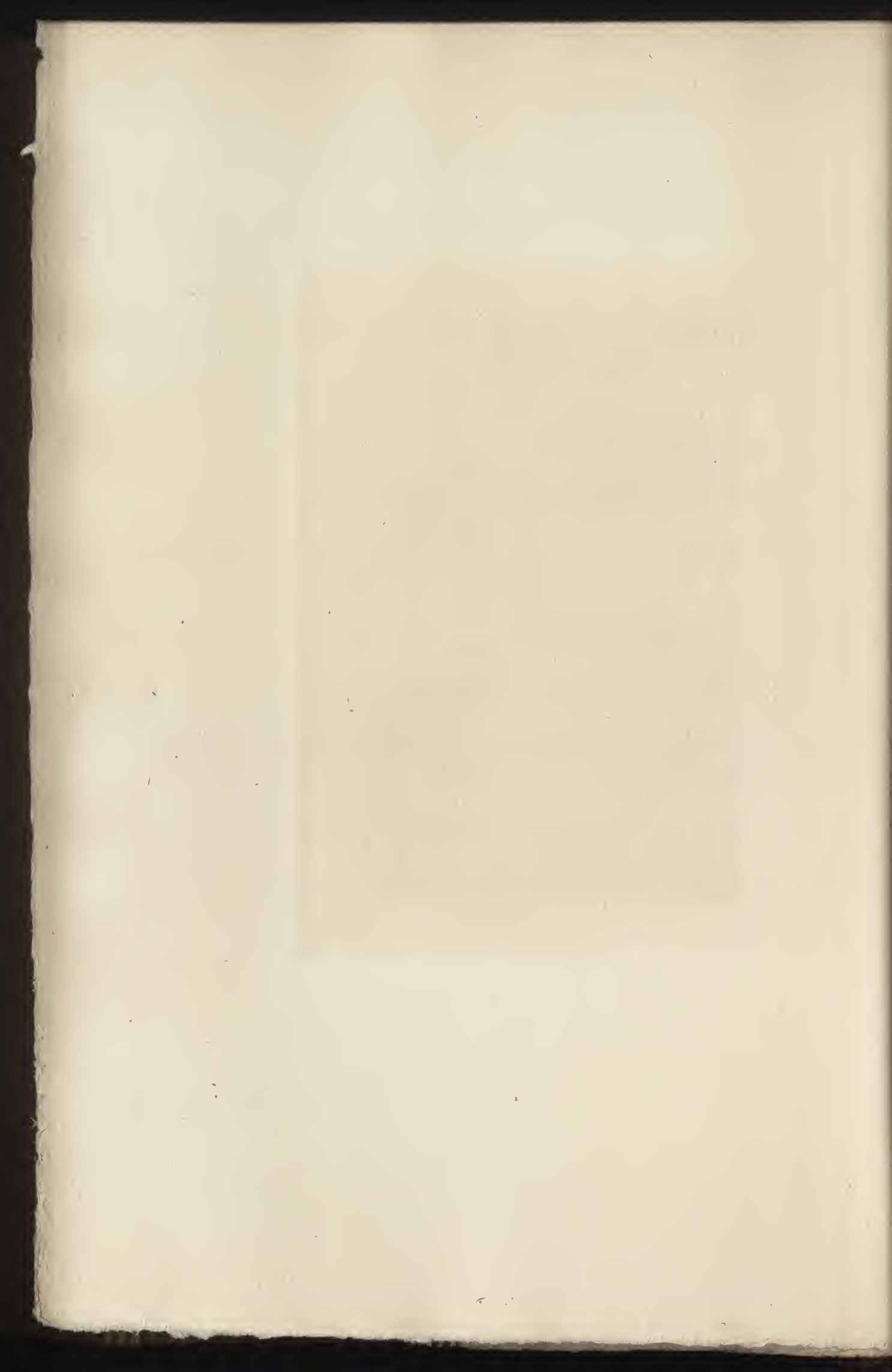



CCXXV

DUPRÉ (JULES)

BATEAU PÊCHEUR ET BARQUES

GRAVÉ PAR GAUCHEREL

Hauteur, 0<sup>m</sup>,81. — Largeur, 0<sup>m</sup>,65





J. Dyson

J. Gaucherel

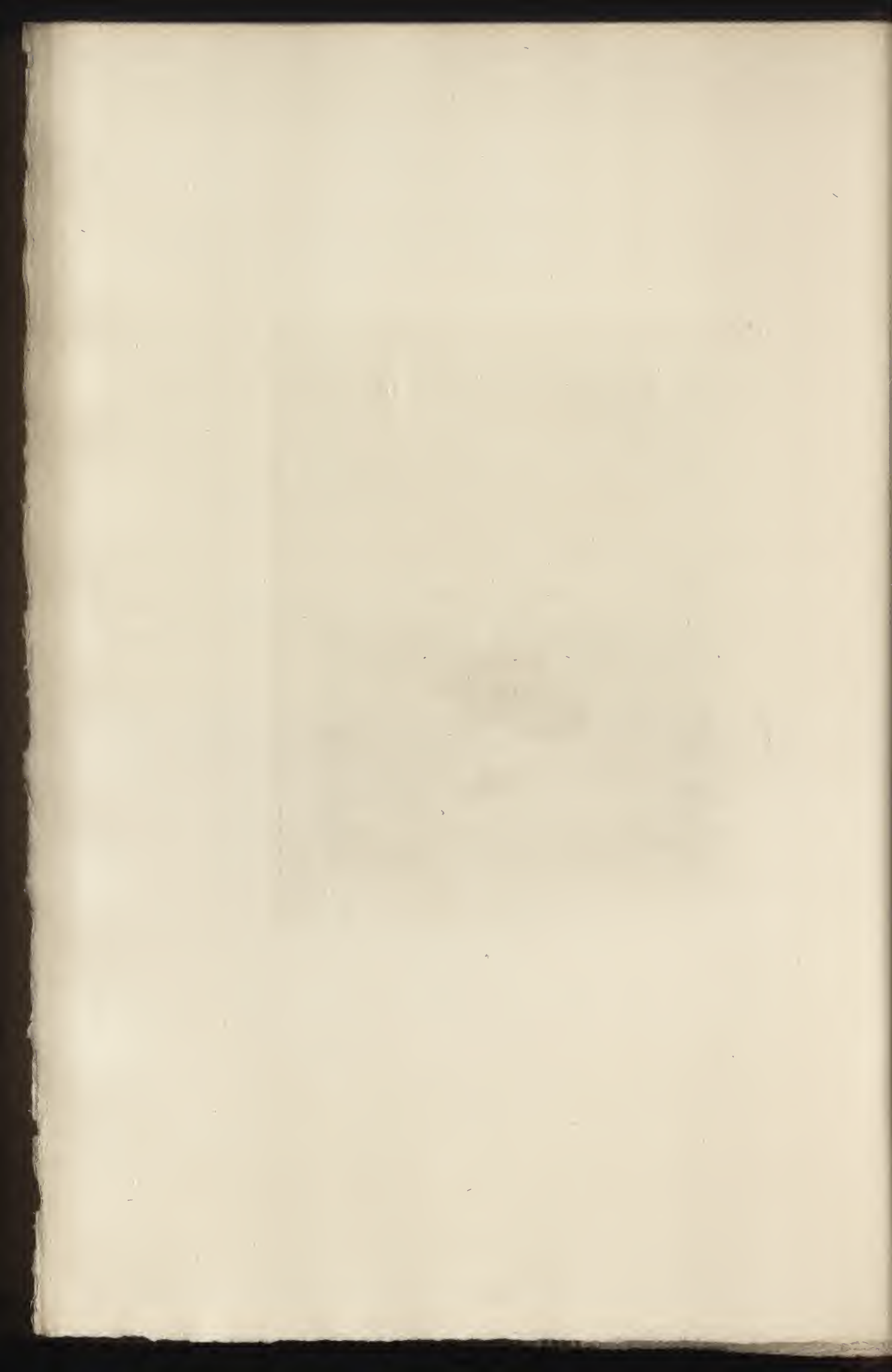

CCXXVI

BROWN (J.-L.)

HALTE DE CHASSE

GRAVÉ PAR LAGUILLERMIE

Hauteur, 1<sup>m</sup>,10. — Largeur, 0<sup>m</sup>,88





*Laquellevois. walk.*

*J.L. Brown par.*





CCXXVII

COROT

PATURAGE MARÉCAGEUX

GRAVÉ PAR LAGUILLERMIE

Hauteur, 0<sup>m</sup>,81. — Largeur, 1<sup>m</sup>,00

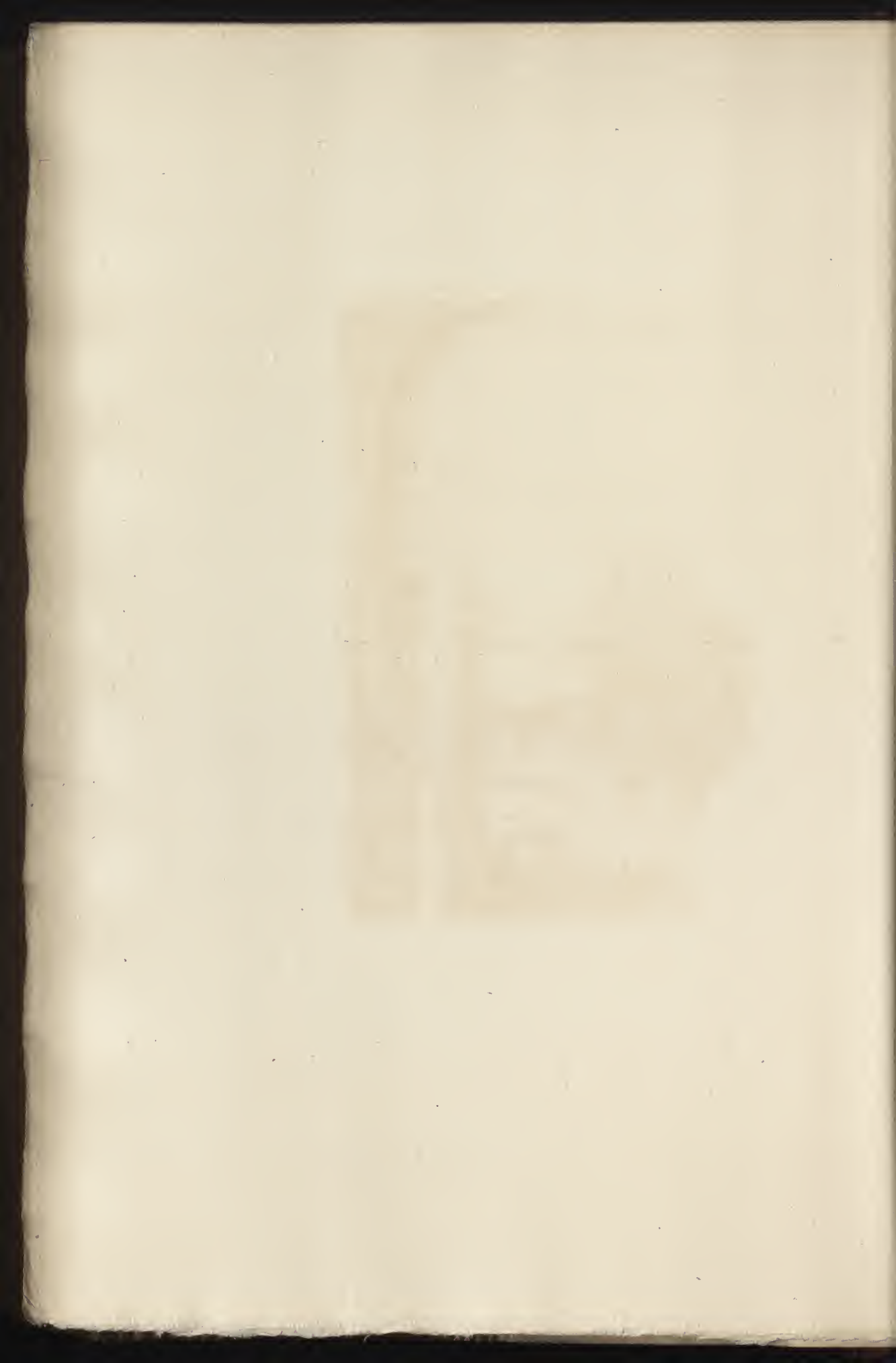



J. G. Adeline sculpt.

Corot France.

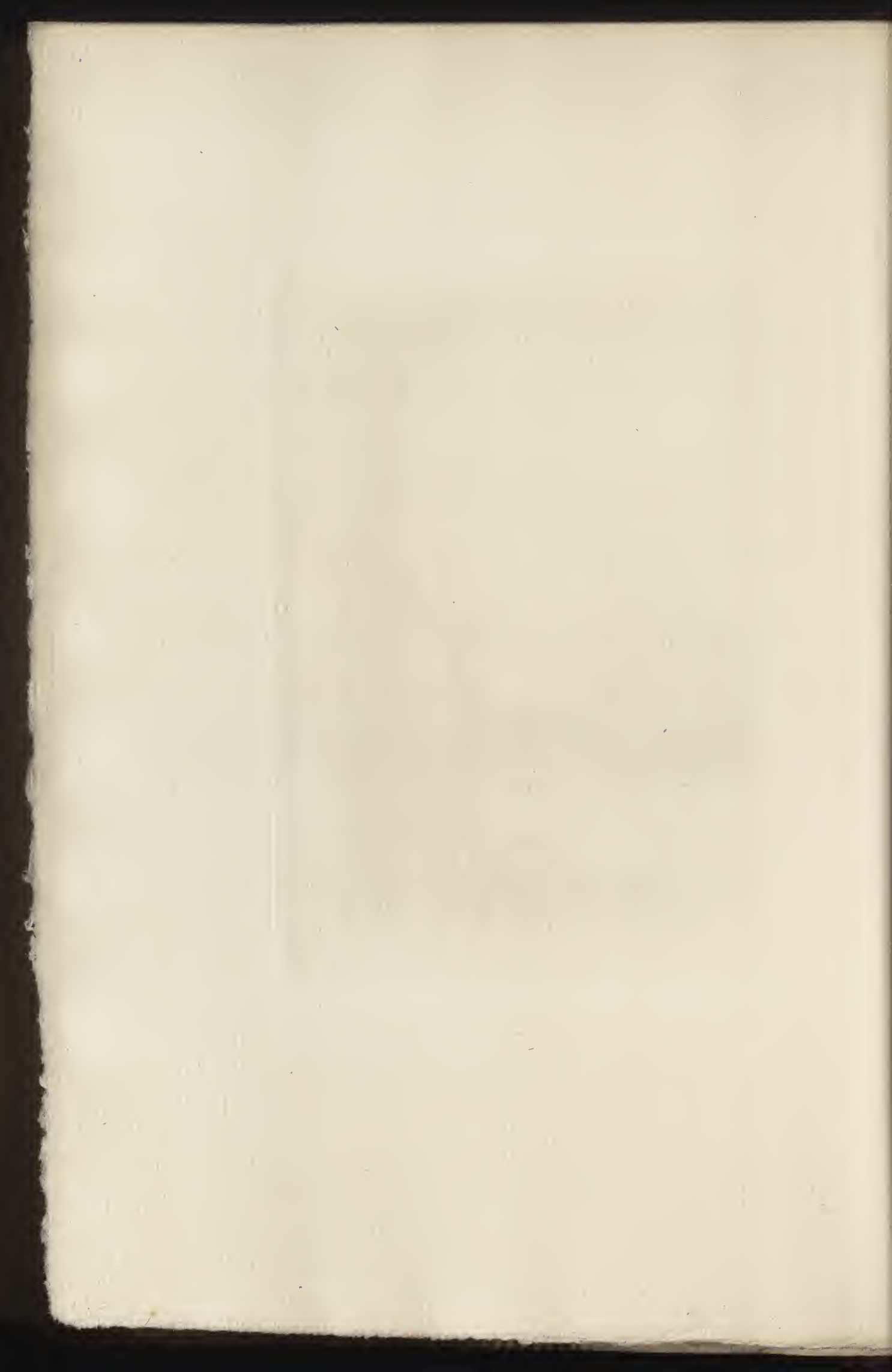

CCXXVIII

ROUSSEAU (TH.)

FALAISE PRÈS BIARRITZ

GRAVÉ PAR UZELLE

Hauteur, 0<sup>m</sup>,30. — Largeur, 0<sup>m</sup>,42





Mazatlan, S.

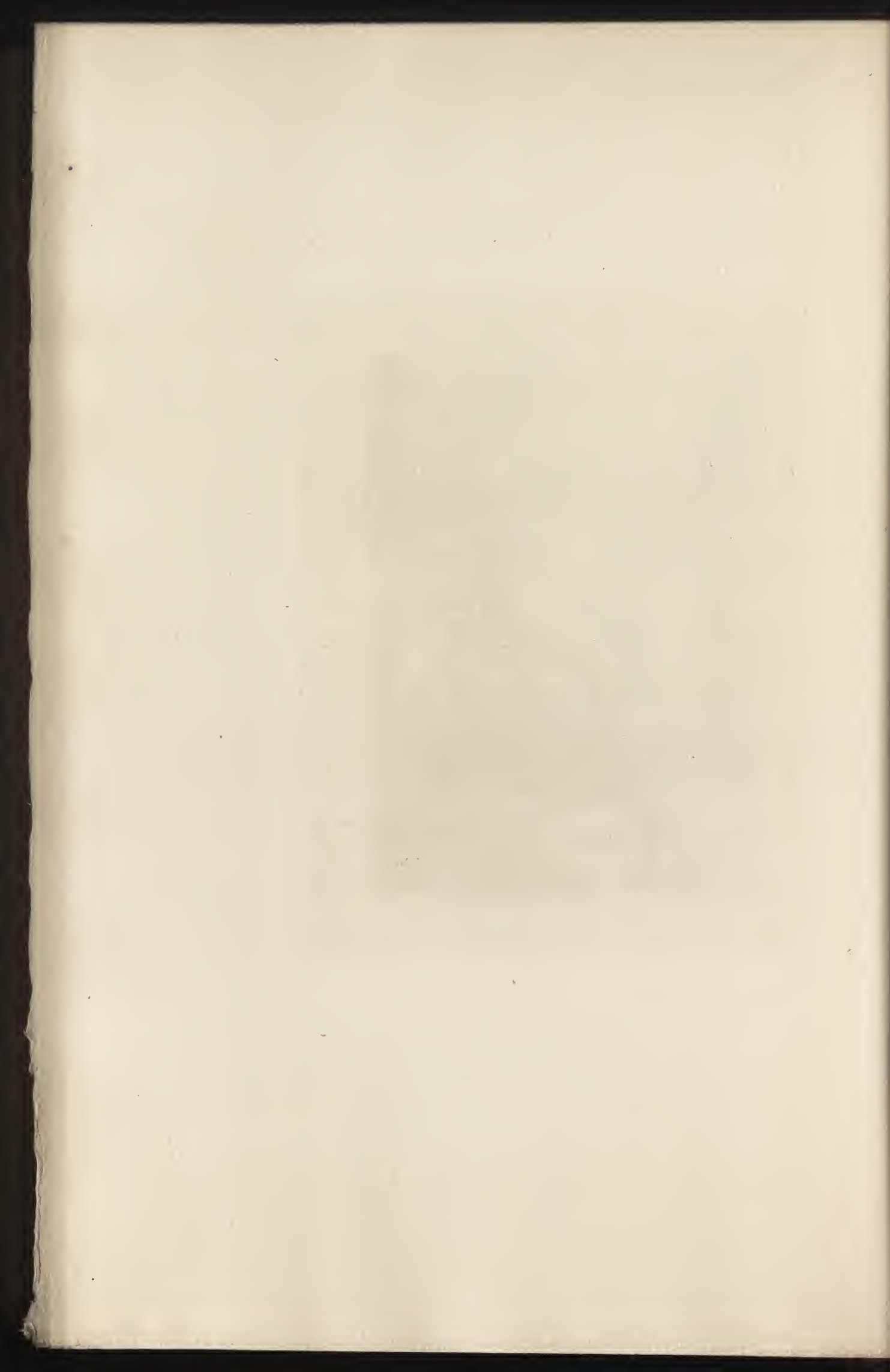



CCXXIX

PUVIS DE CHAVANNES

LE TRAVAIL

GRAVÉ PAR FLAMENG

Hauteur, 1<sup>m</sup>,08. — Largeur, 1<sup>m</sup>,50

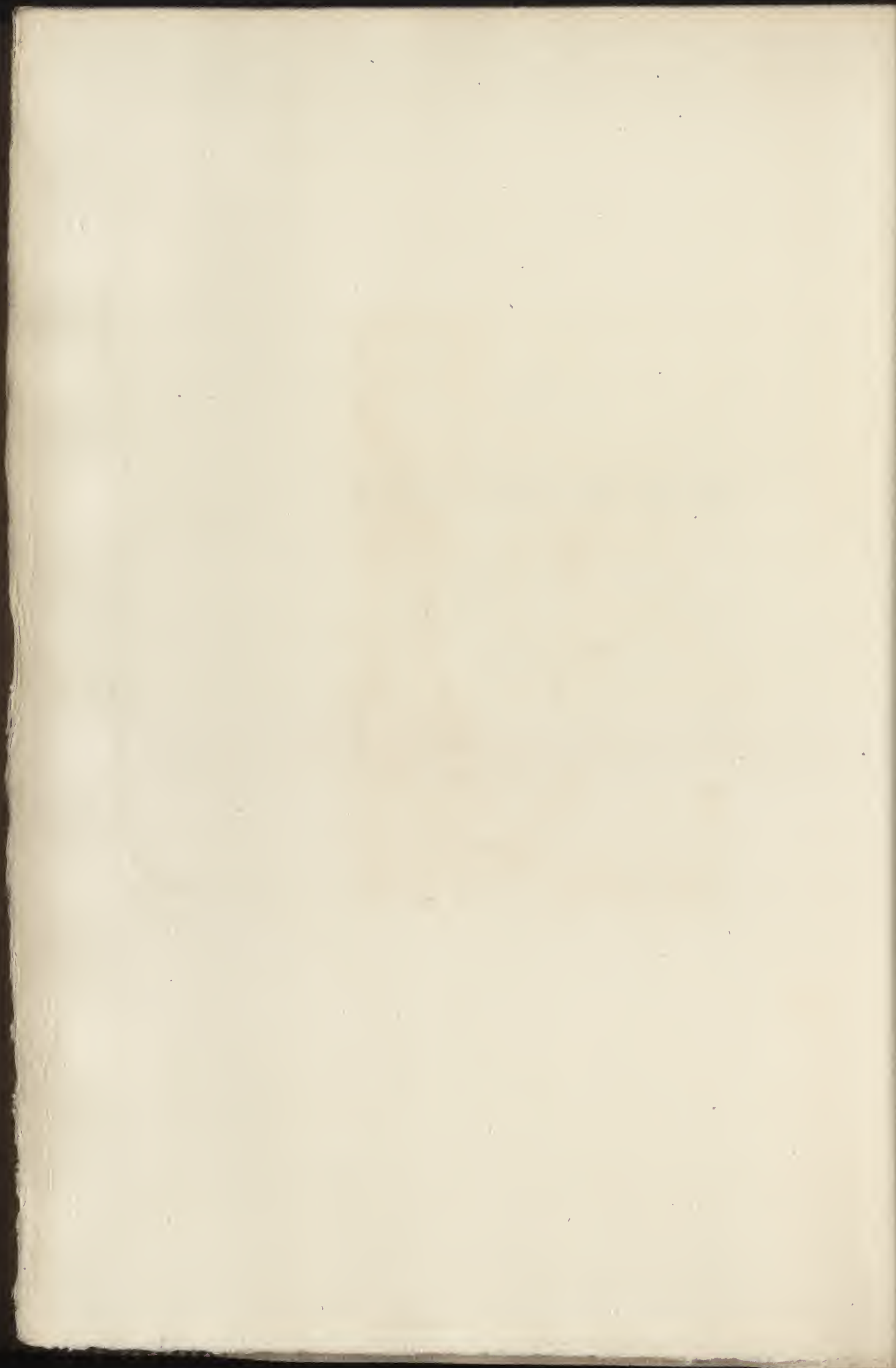



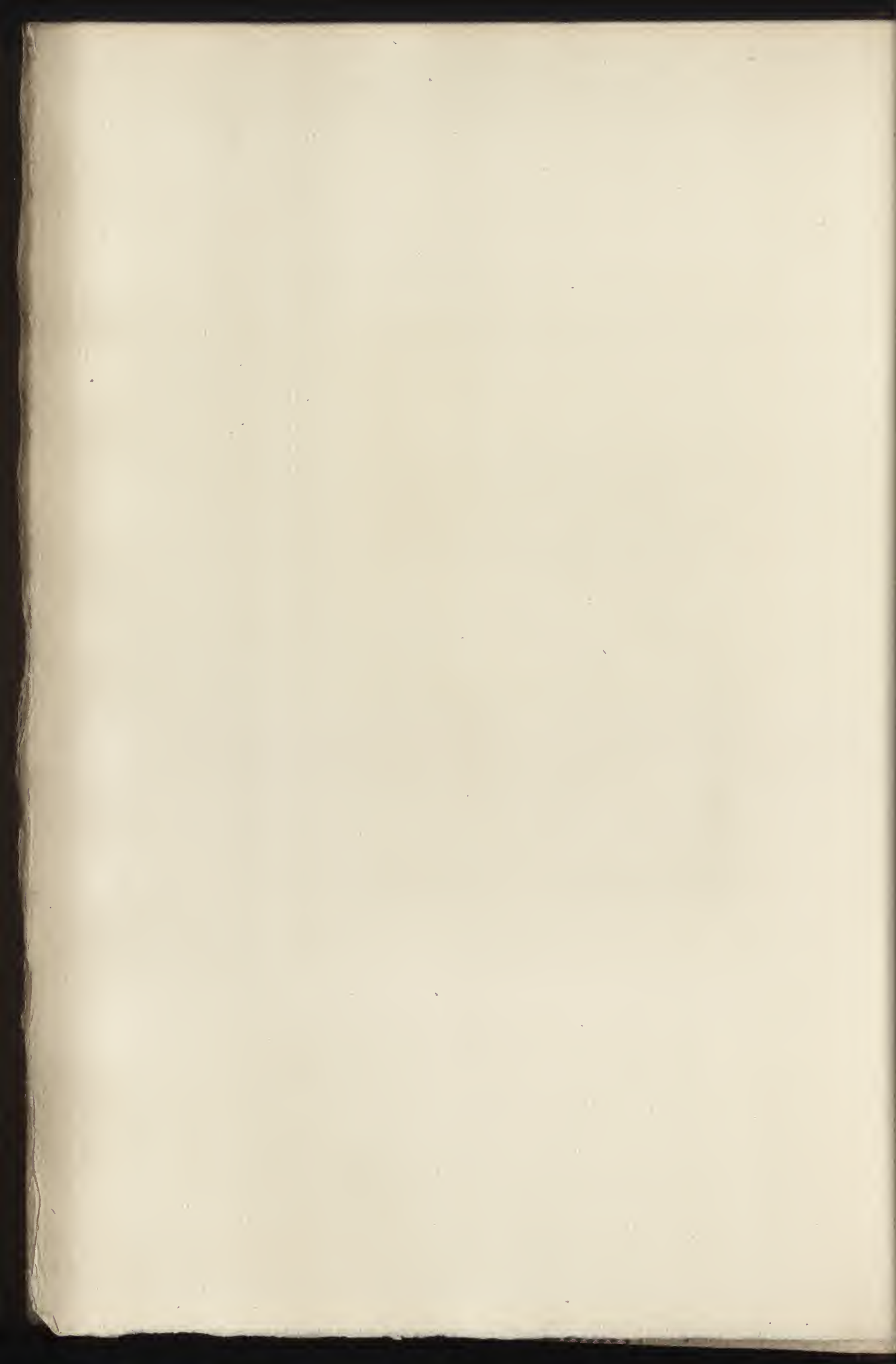

CCXXX

VAN - MARKE

VACHES ROUSSES DANS UN PATURAGE

GRAVÉ PAR LAGUILLERMIE

Hauteur, 0<sup>m</sup>,78. — Largeur, 1<sup>m</sup>,02





View of the Park

W. J. M. Smith del.

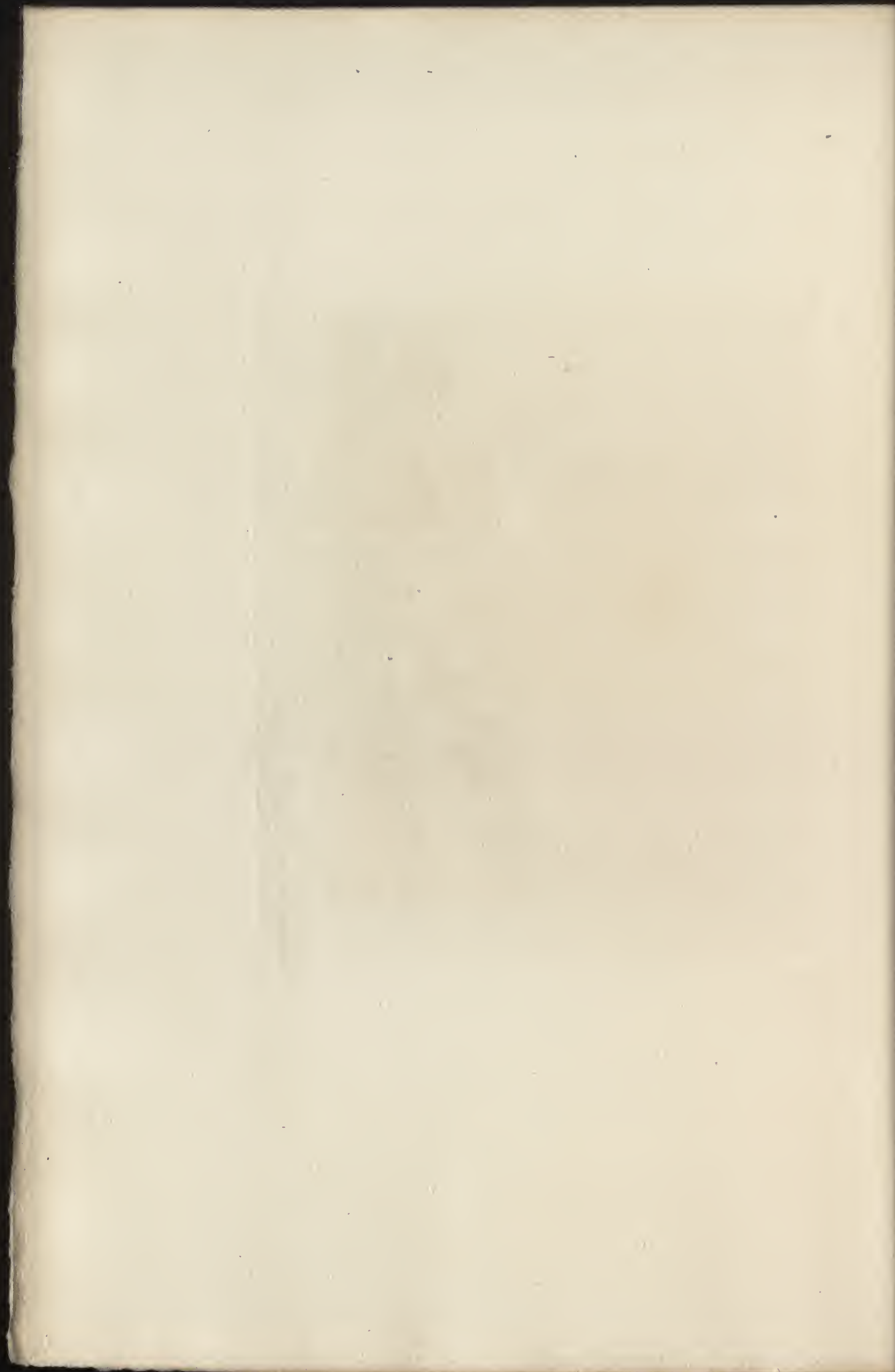



CCXXXI

DUPRÉ (JULES)

UN RUISSEAU PRÈS DE CAYEUX

GRAVÉ PAR H. LEFORT

Hauteur, 0<sup>m</sup>,58. — Largeur, 0<sup>m</sup>,72

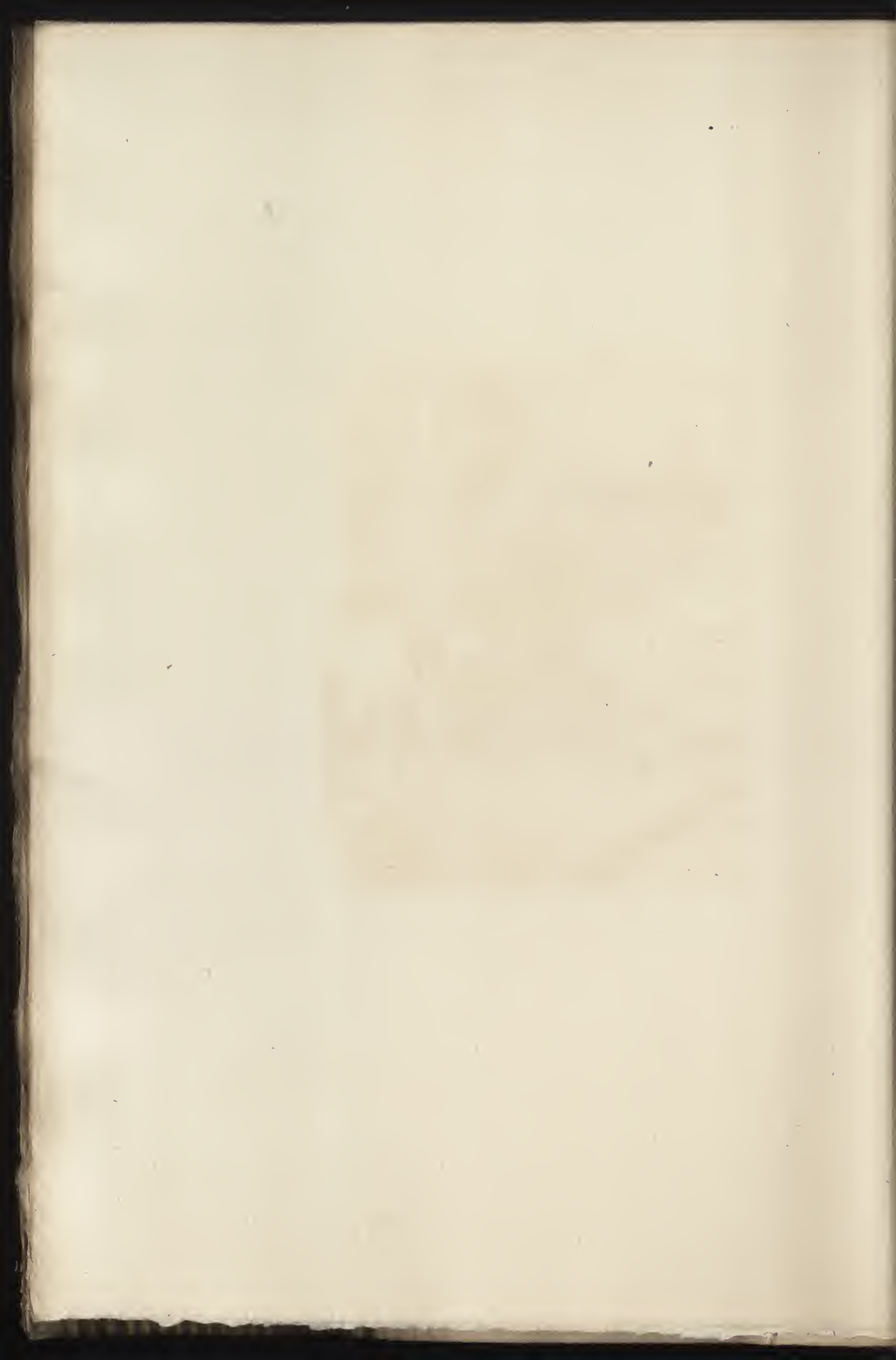



Henri J. G. J. G.

Jules G. J. G.

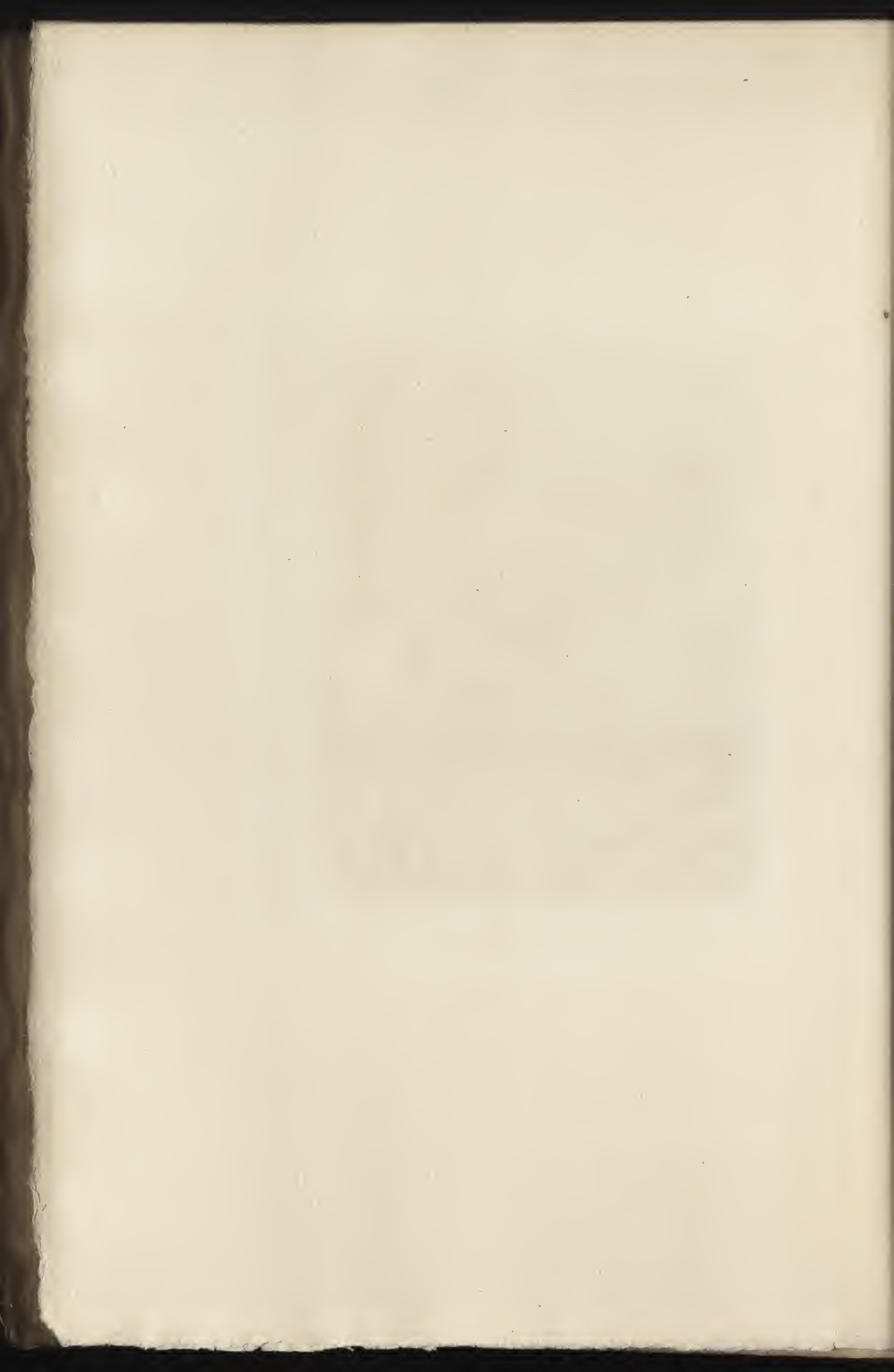

CCXXXII

LHERMITTE

L'EAU-DE-VIE DE MARC, L'ALAMBIC

*(Dessin)*

GRAVÉ PAR LHERMITTE

Hauteur, 0<sup>m</sup>,31. — Largeur, 0<sup>m</sup>,46





L. Leermans del. et sc.

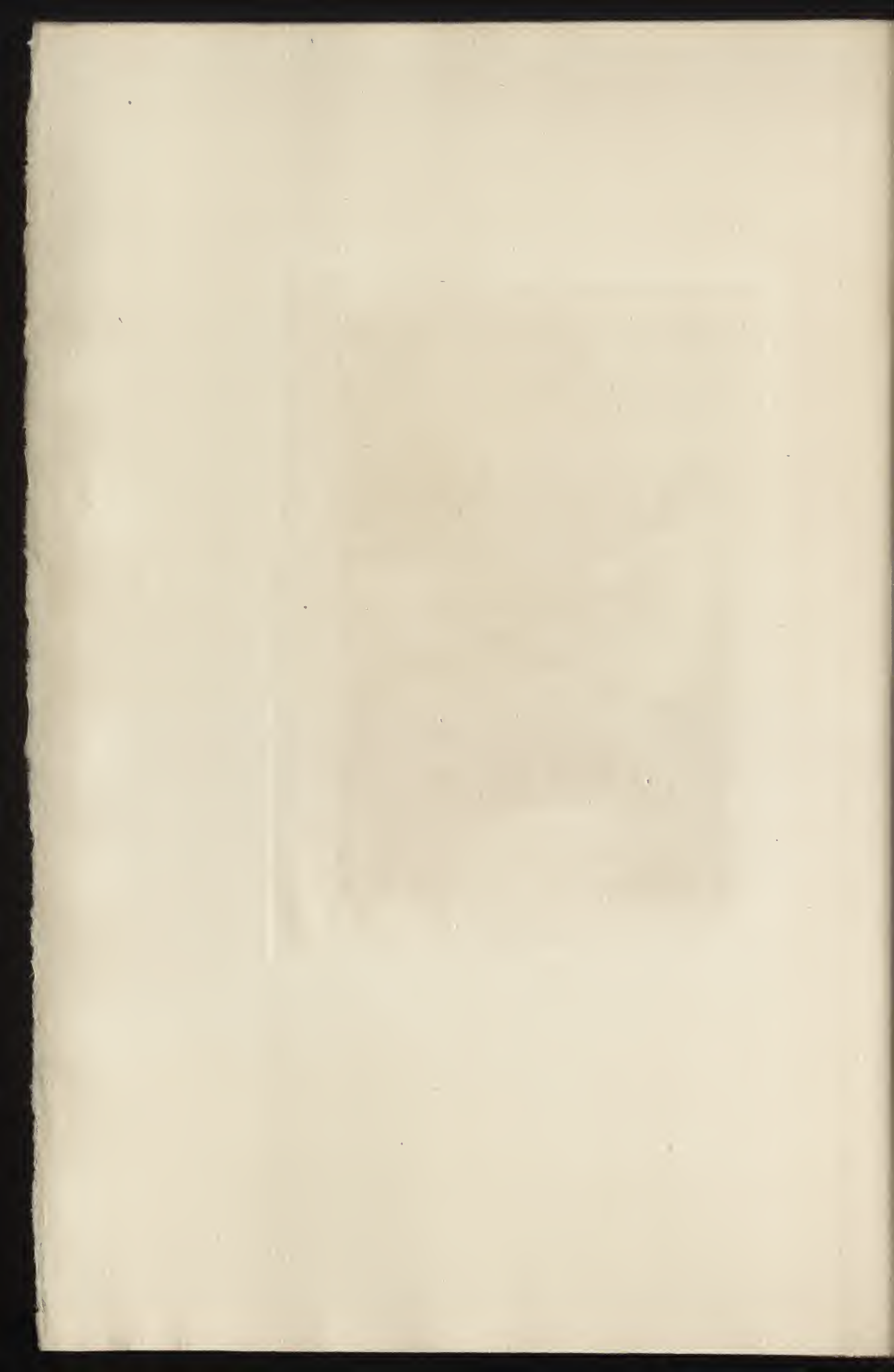



CCXXXIII

ROUSSEAU (T<sub>H.</sub>)

MÉTAIRIE SUR LES BORDS DE L'OISE

GRAVÉ PAR GREUX

Hauteur, 0<sup>m</sup>,40. — Largeur, 0<sup>m</sup>,64

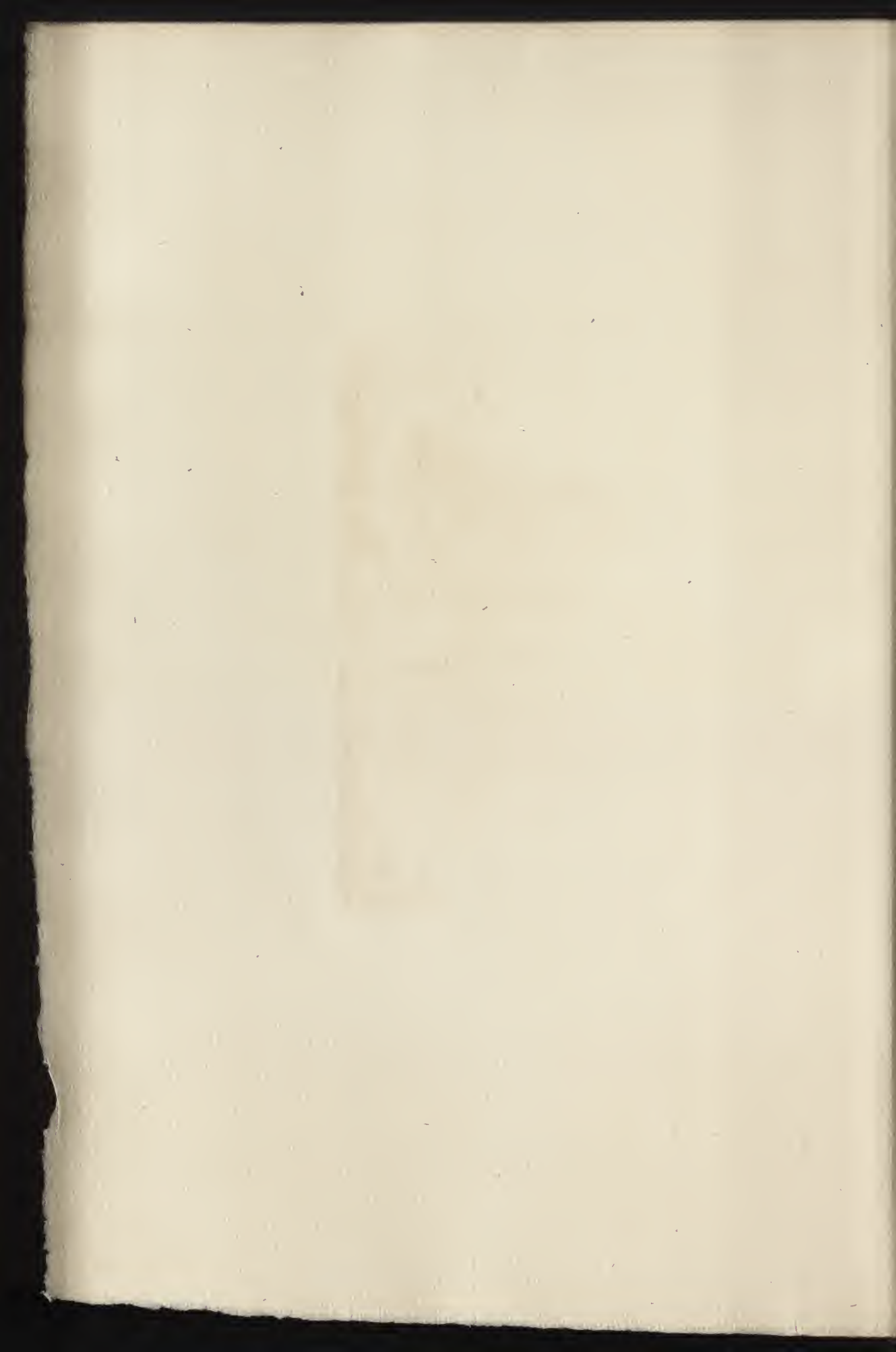



TH. ROSSALL P2

S. GRAY



CCXXXIV

LÉVY (H.)

L'HIVER

GRAVÉ PAR WALTNER

Hauteur, 2<sup>m</sup>,05. — Largeur, 1<sup>m</sup>,30





Henri Joly del.

Waltman sc.

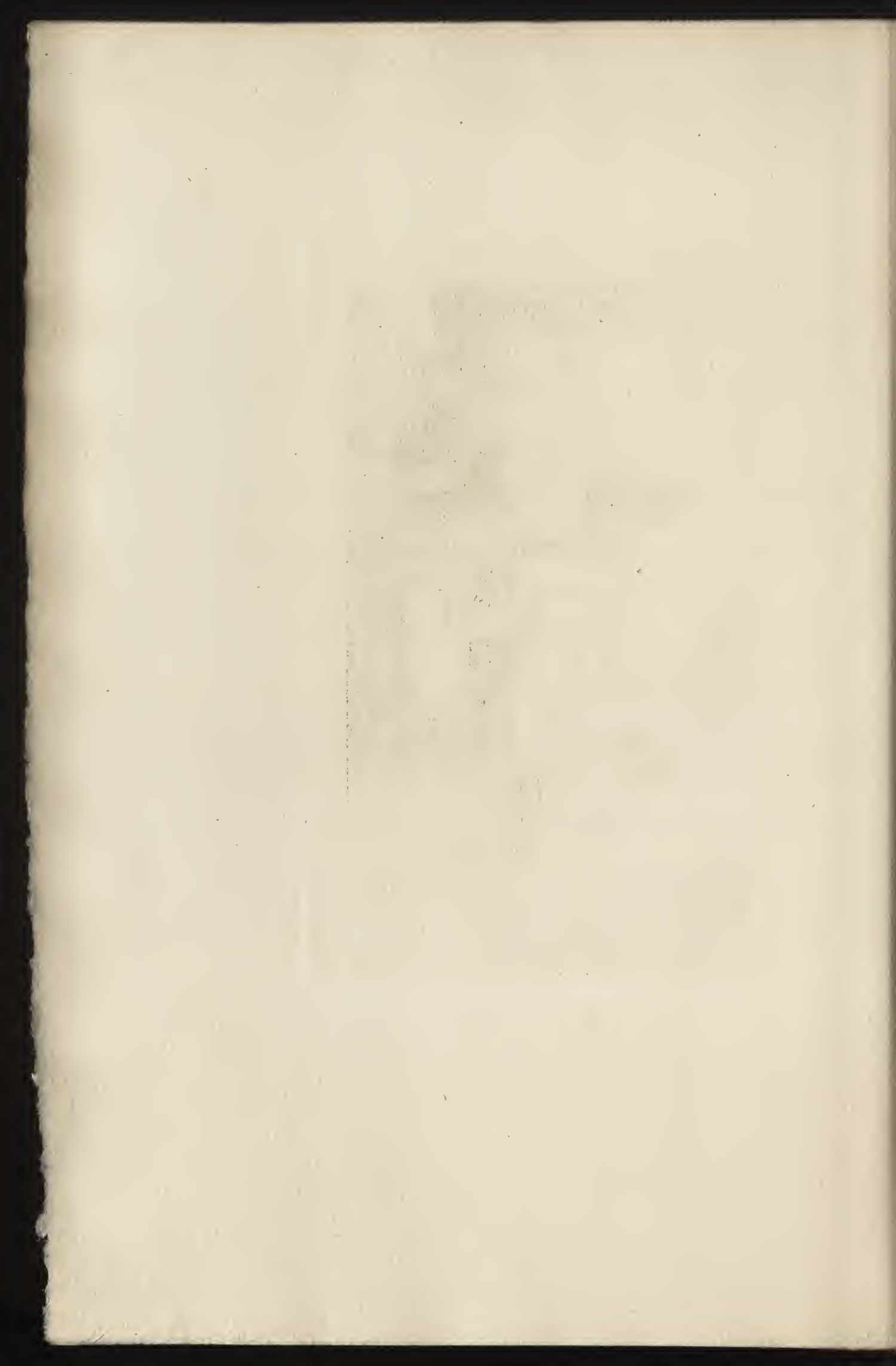



CCXXXV

COROT

RIVIÈRE AVEC CANOT

GRAVÉ PAR GAUCHEREL

Hauteur, 0<sup>m</sup>,46. — Largeur, 0<sup>m</sup>,60

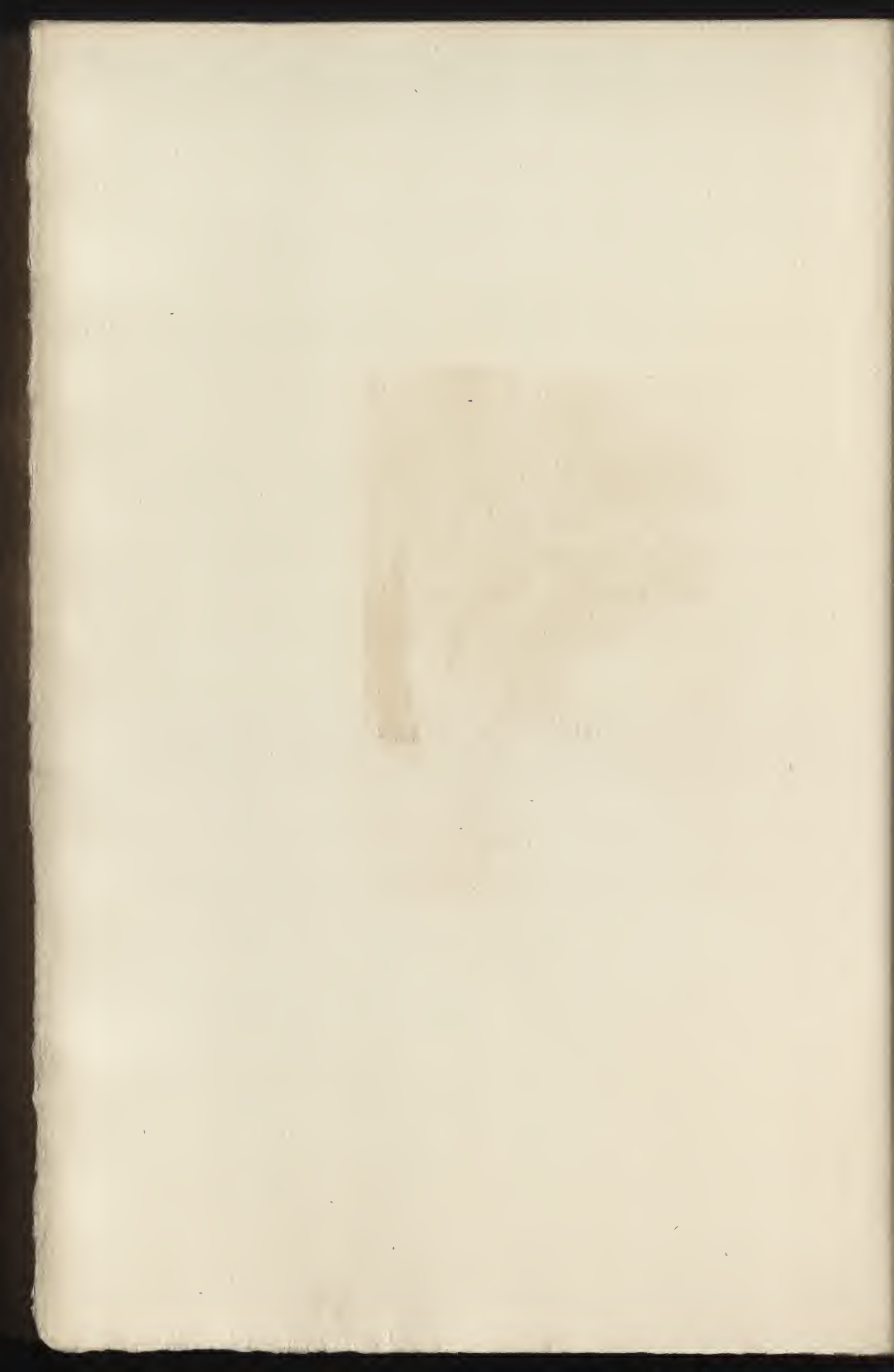



*St. Paul's Bay*

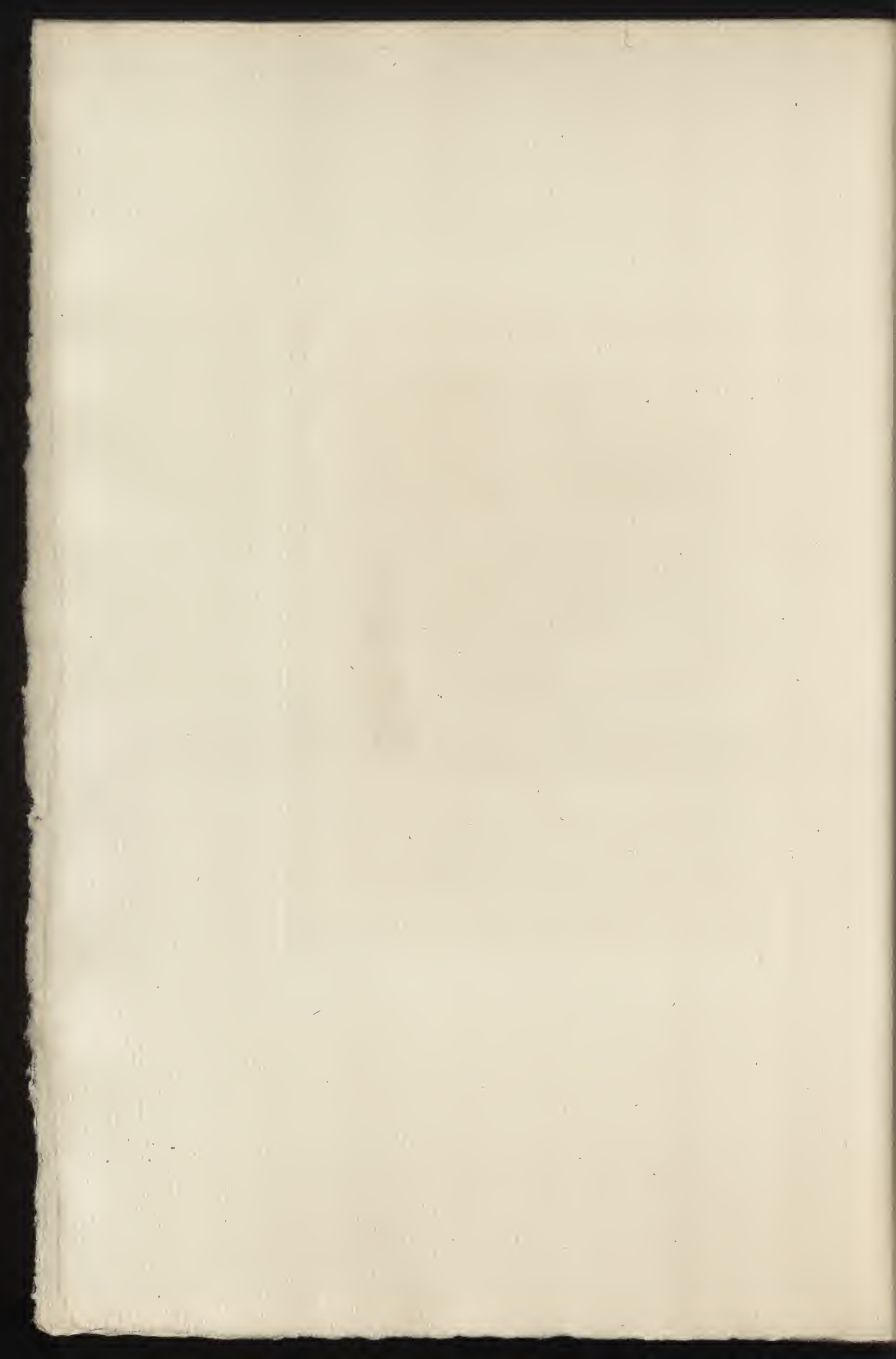

CCXXXVI

MICHEL (GEORGES)

RENTRÉE DU PATURAGE

GRAVÉ PAR FLAMENG

Hauteur, 0<sup>m</sup>,38. — Largeur, 0<sup>m</sup>,53

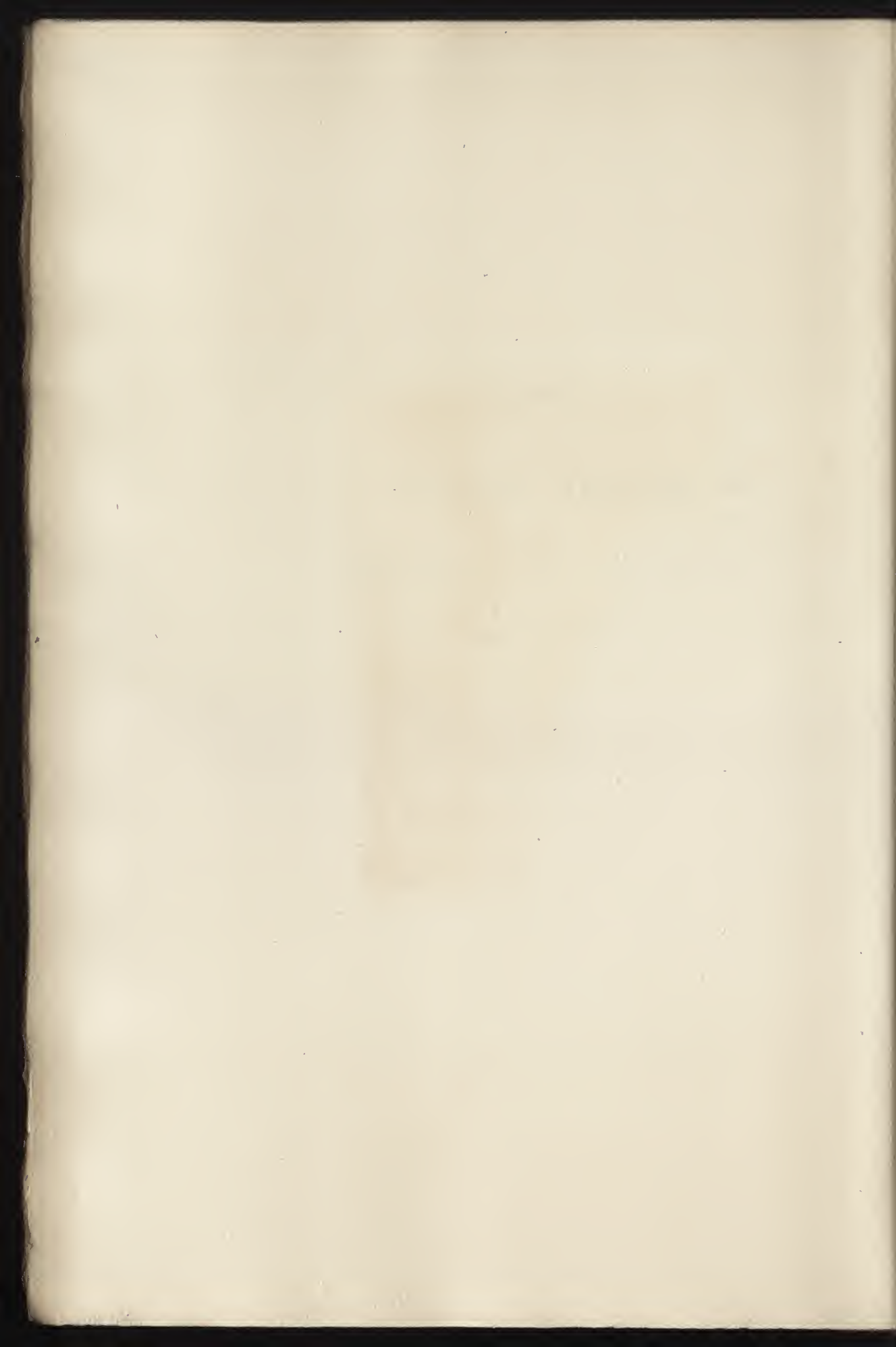

236



J. Lamoy

Michel

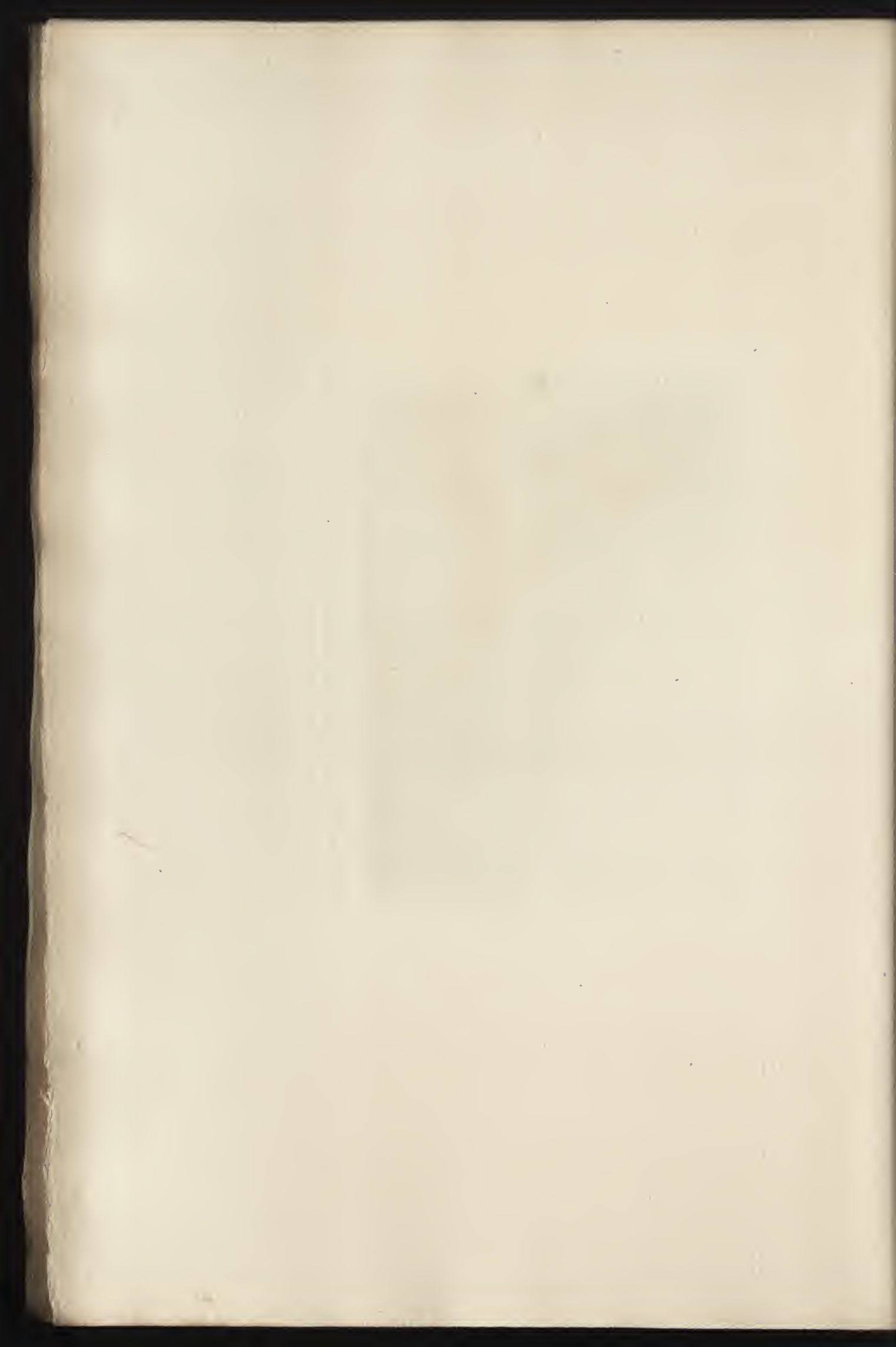



CCXXXVII

VAN-MARKE

BERGÈRE ET ANIMAUX

GRAVÉ PAR LE RAT

Hauteur, 0<sup>m</sup>,50. — Largeur, 0<sup>m</sup>,70



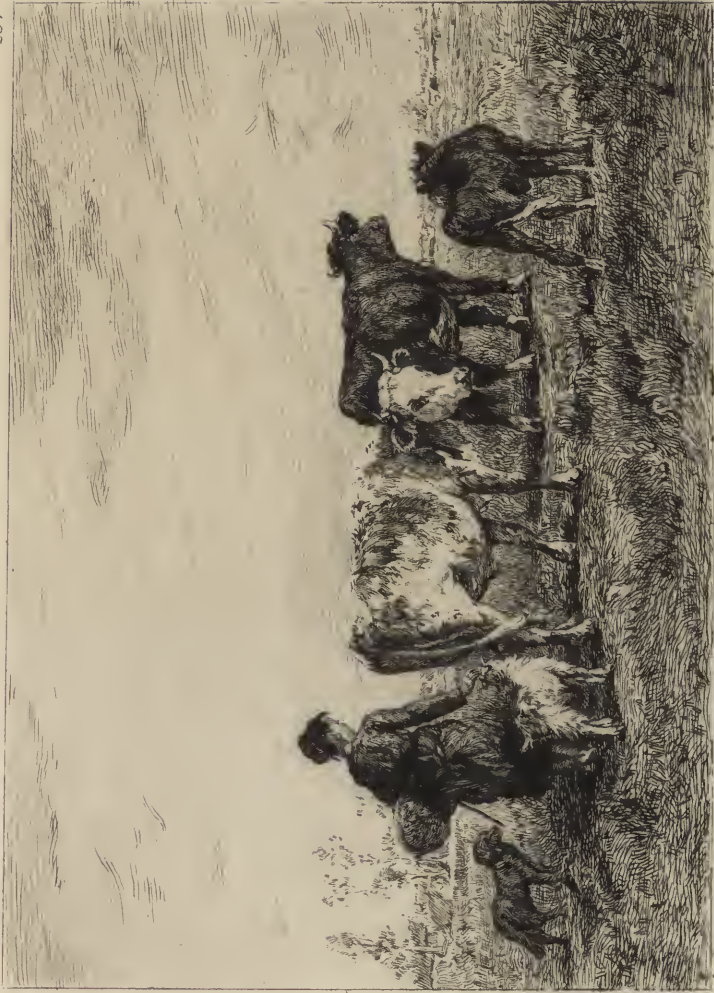

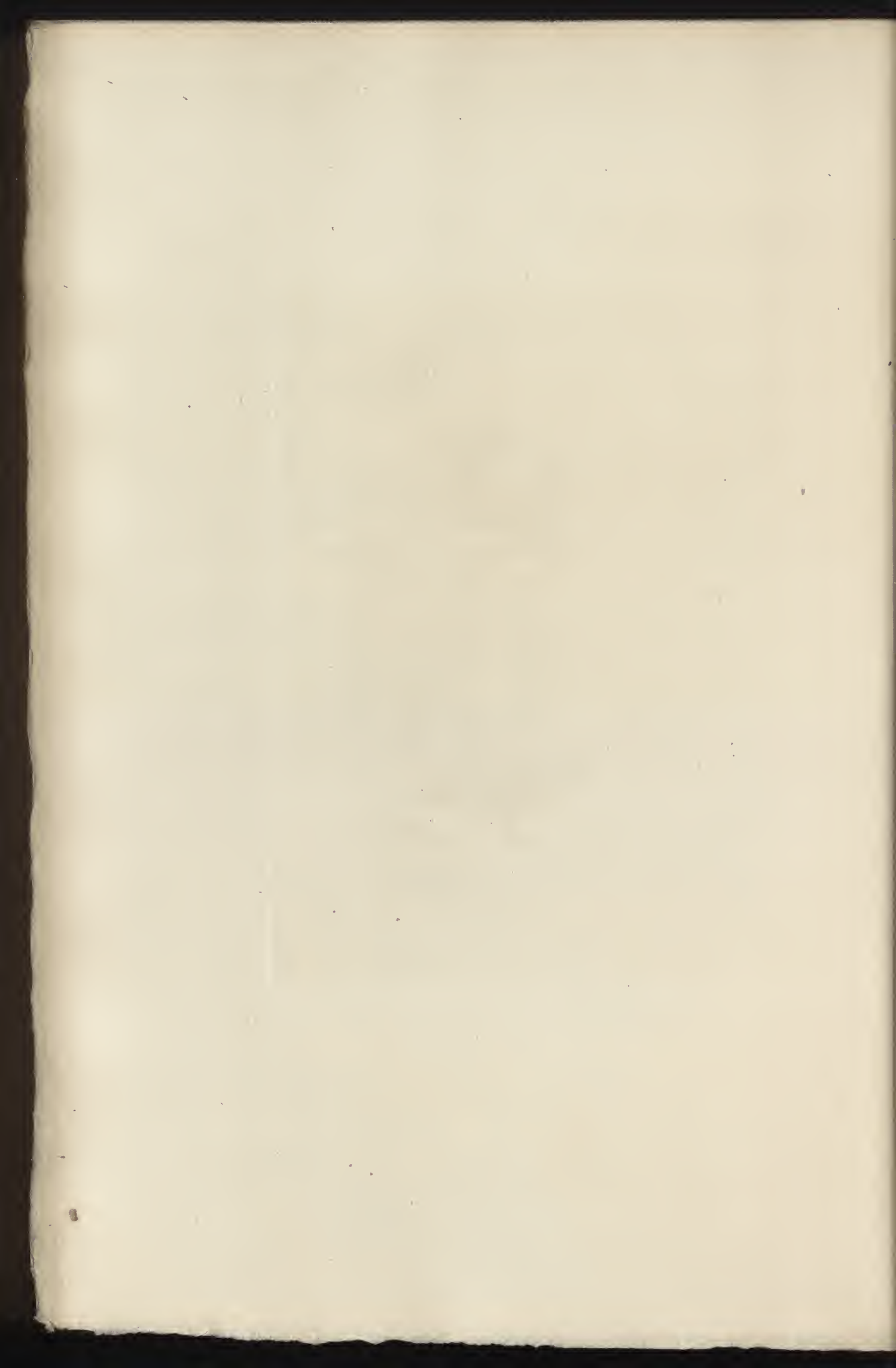

CCXXXVIII

ROYBET

UNE BOHÉMIENNE

GRAVÉ PAR FLAMENG

Hauteur, 1<sup>m</sup>,53. — Largeur, 0<sup>m</sup>,97

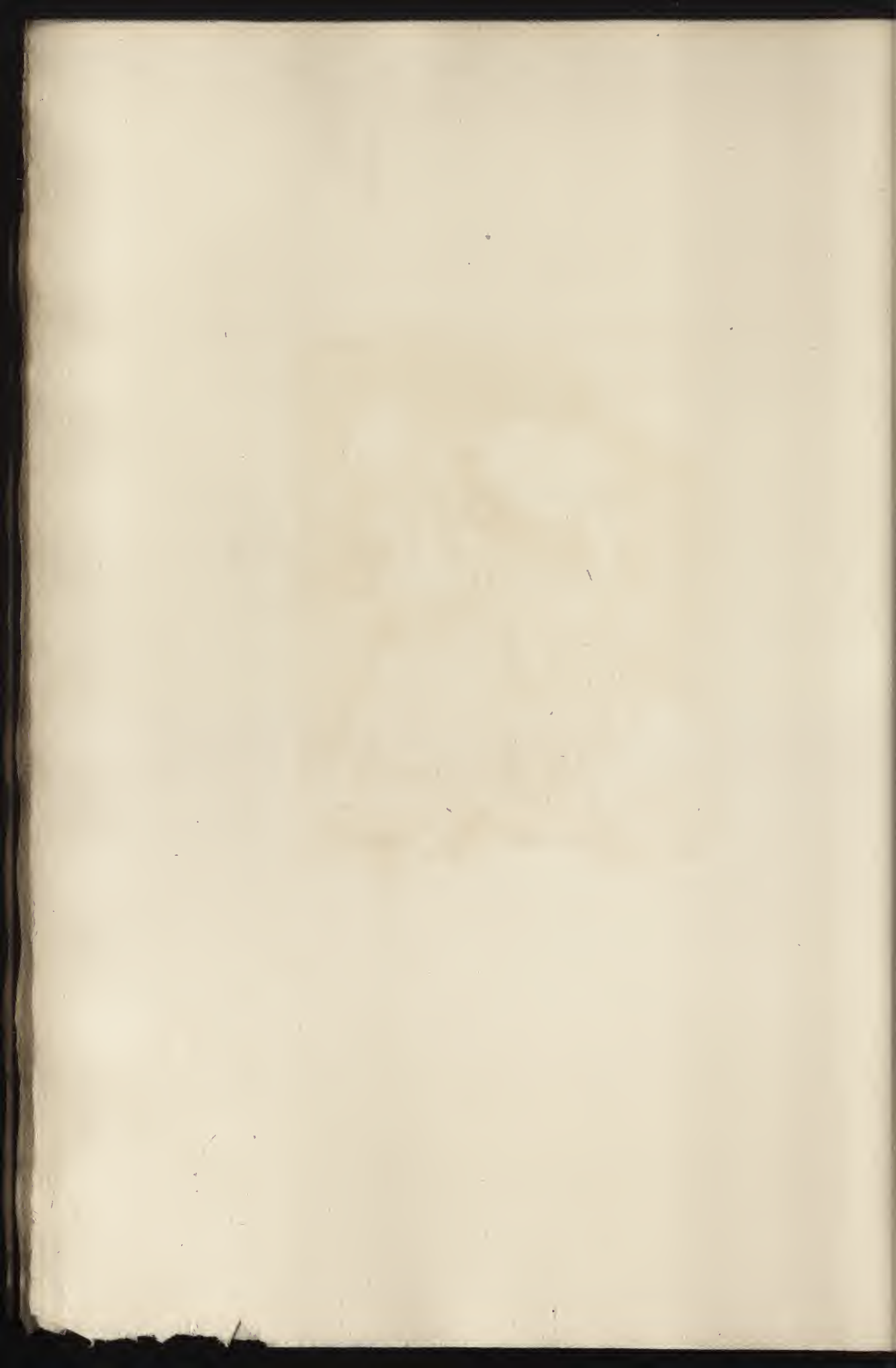



f. Roytel

Roytel. P<sup>o</sup>

Fr. Lamong.

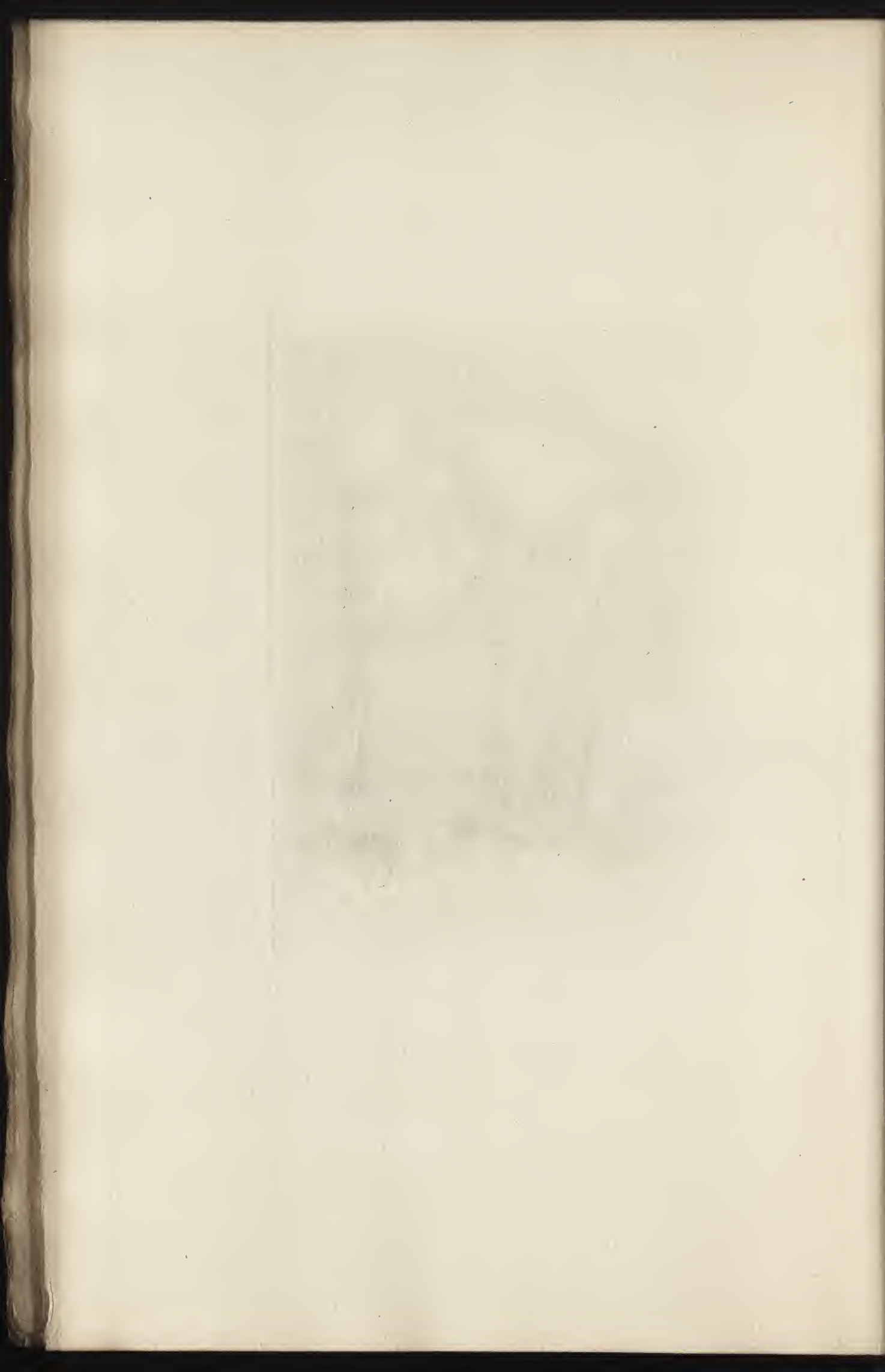



CCXXXIX

BELLET DU POIZAT

RUE A ALGER

GRAVÉ PAR HÉDOUIN

Hauteur, 0<sup>m</sup>,57. — Largeur, 0<sup>m</sup>,70

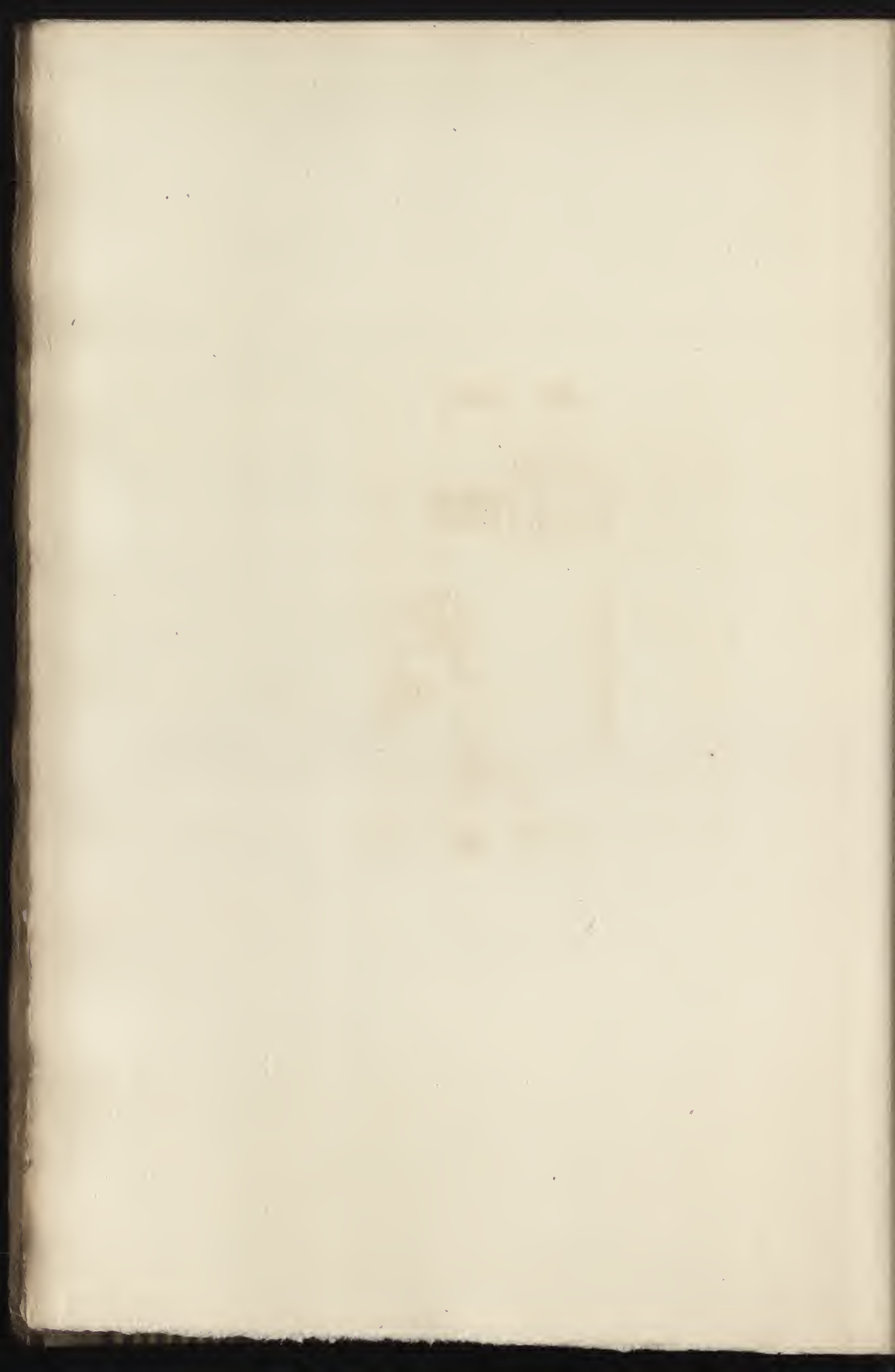

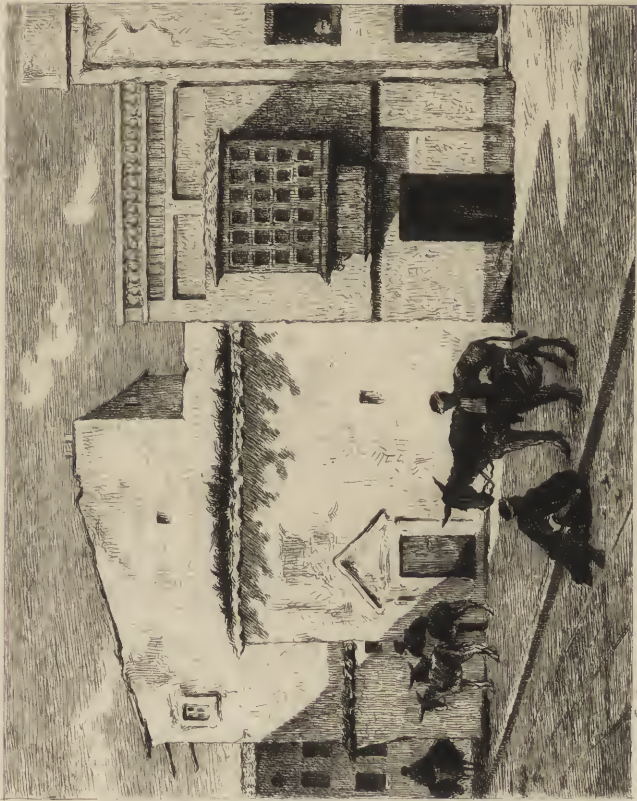

G. H. M. 1840

G. H. M. 1840

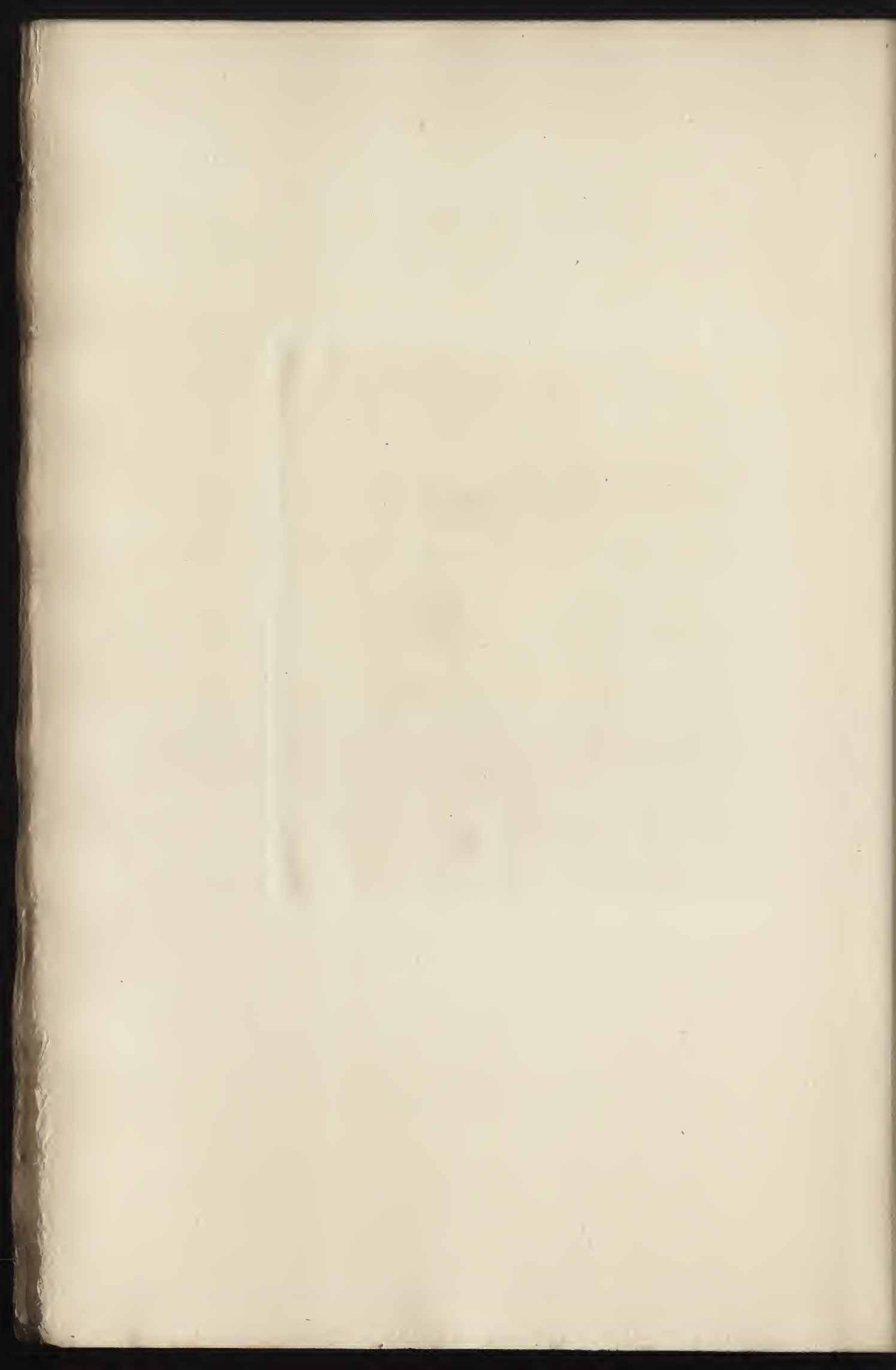

CCXL

DELACROIX (EUGÈNE)

LION ET LAPIN

GRAVÉ PAR FLAMENG

Hauteur, 0<sup>m</sup>,45. — Largeur, 0<sup>m</sup>,55

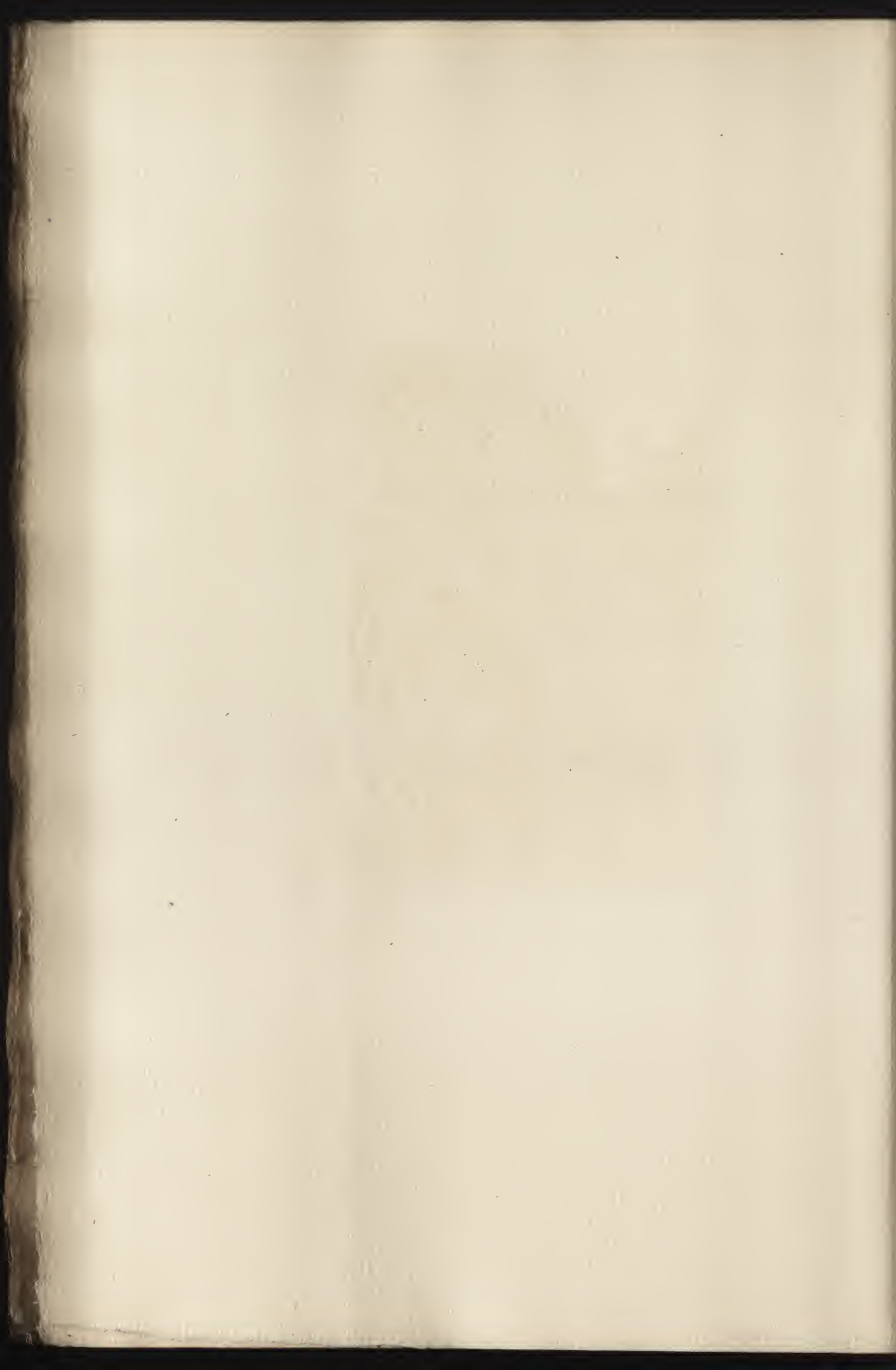



W. H. Stanger

W. H. Stanger

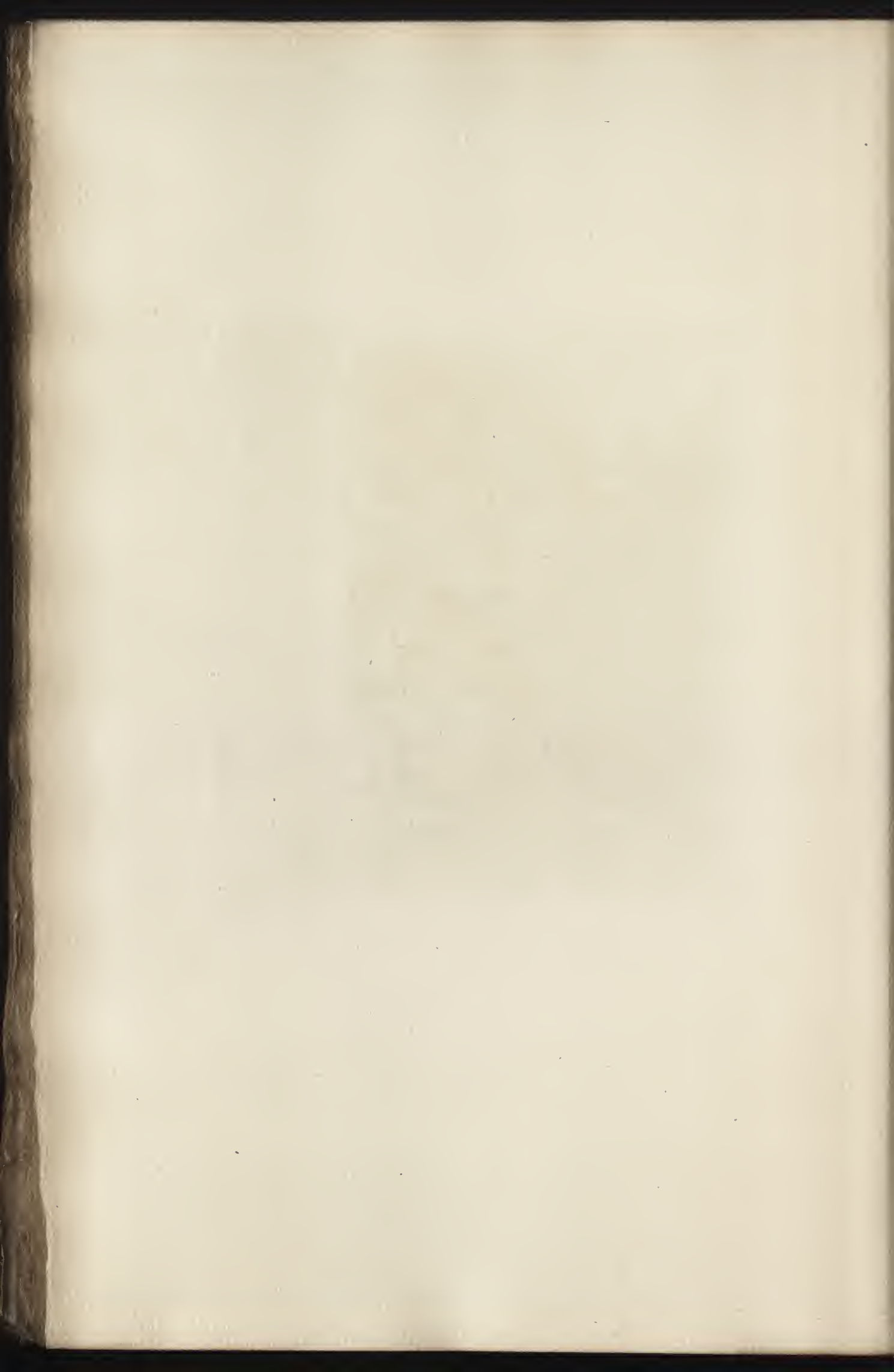



CCXLI

DECAMPS

UN BERGER

GRAVÉ PAR FLAMENG

Hauteur, 0<sup>m</sup>,27. — Largeur, 0<sup>m</sup>,35





*Landscape*



CCXLII

HÉREAU (J.)

LA TAMISE PRÈS LONDON BRIDGE

GRAVÉ PAR L. GAUCHEREL

Hauteur, 1<sup>m</sup>,16. — Largeur, 1<sup>m</sup>,55

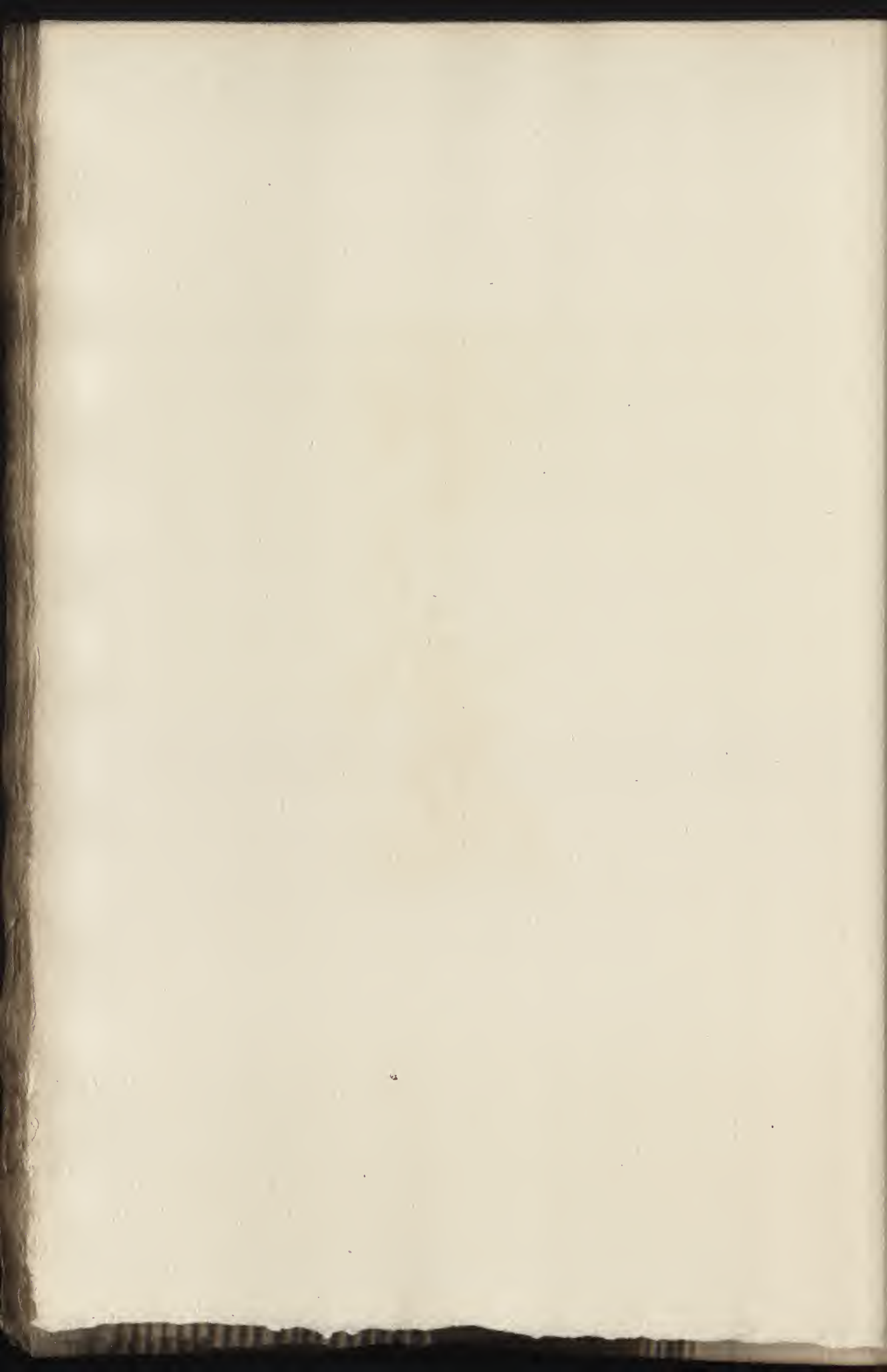



Gardiner

Hansen

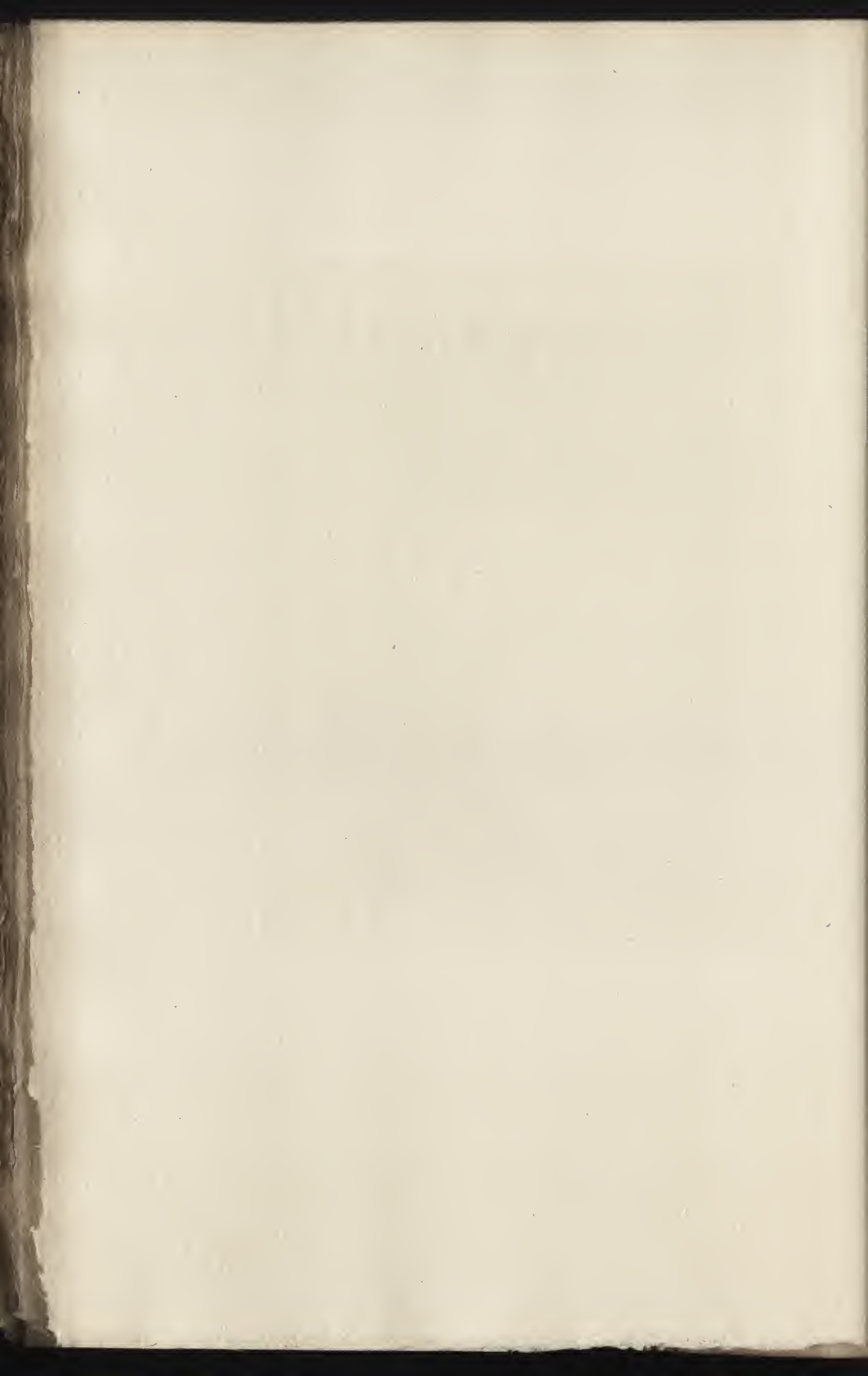



CCXLIII

LÉVY (H.)

JÉSUS DANS LE TOMBEAU

GRAVÉ PAR MASSARD

Hauteur, 2<sup>m</sup>,78. — Largeur, 3<sup>m</sup>,00

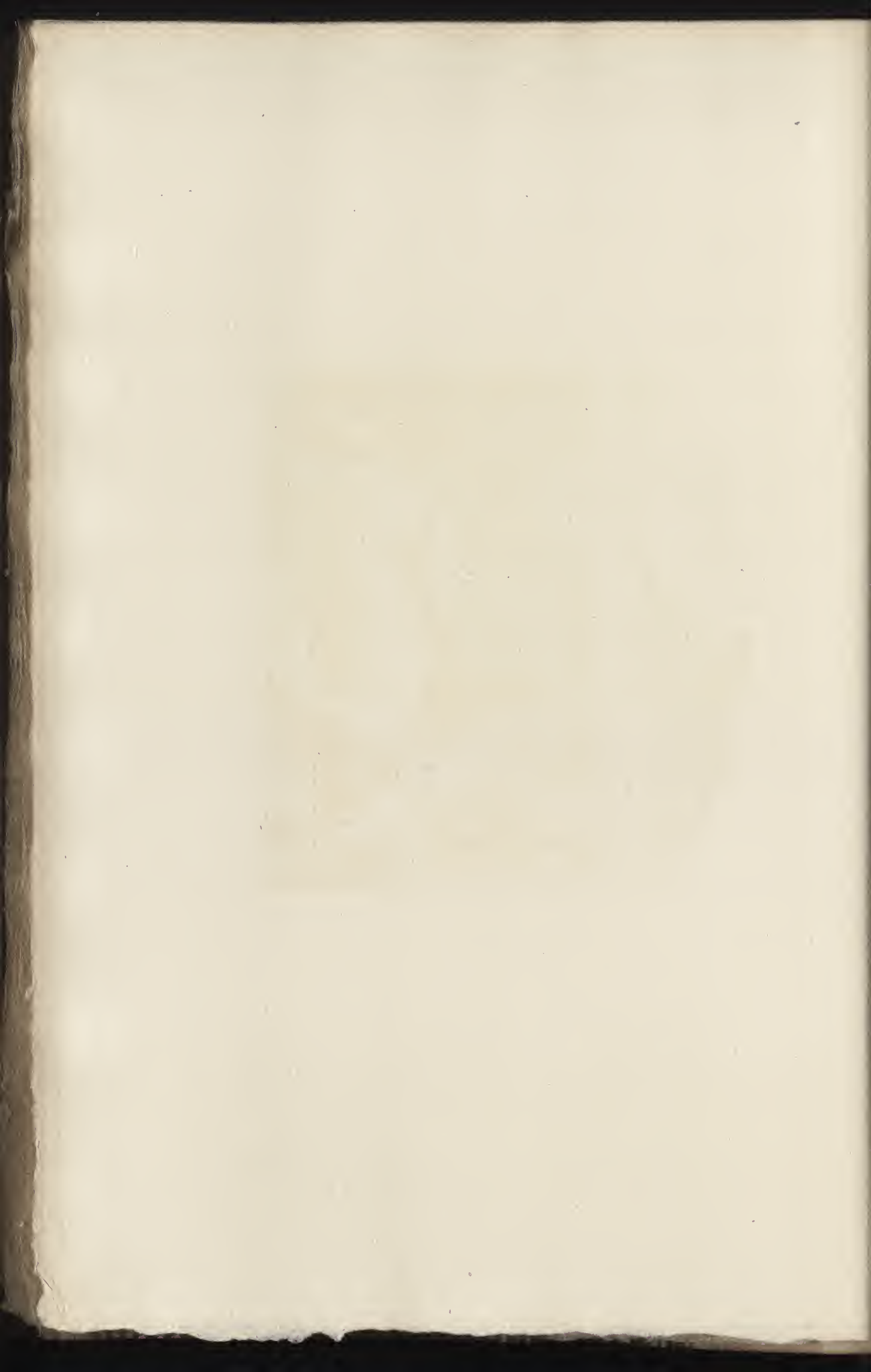



J. H. Stoddard sc.

Wm. L. G. del.

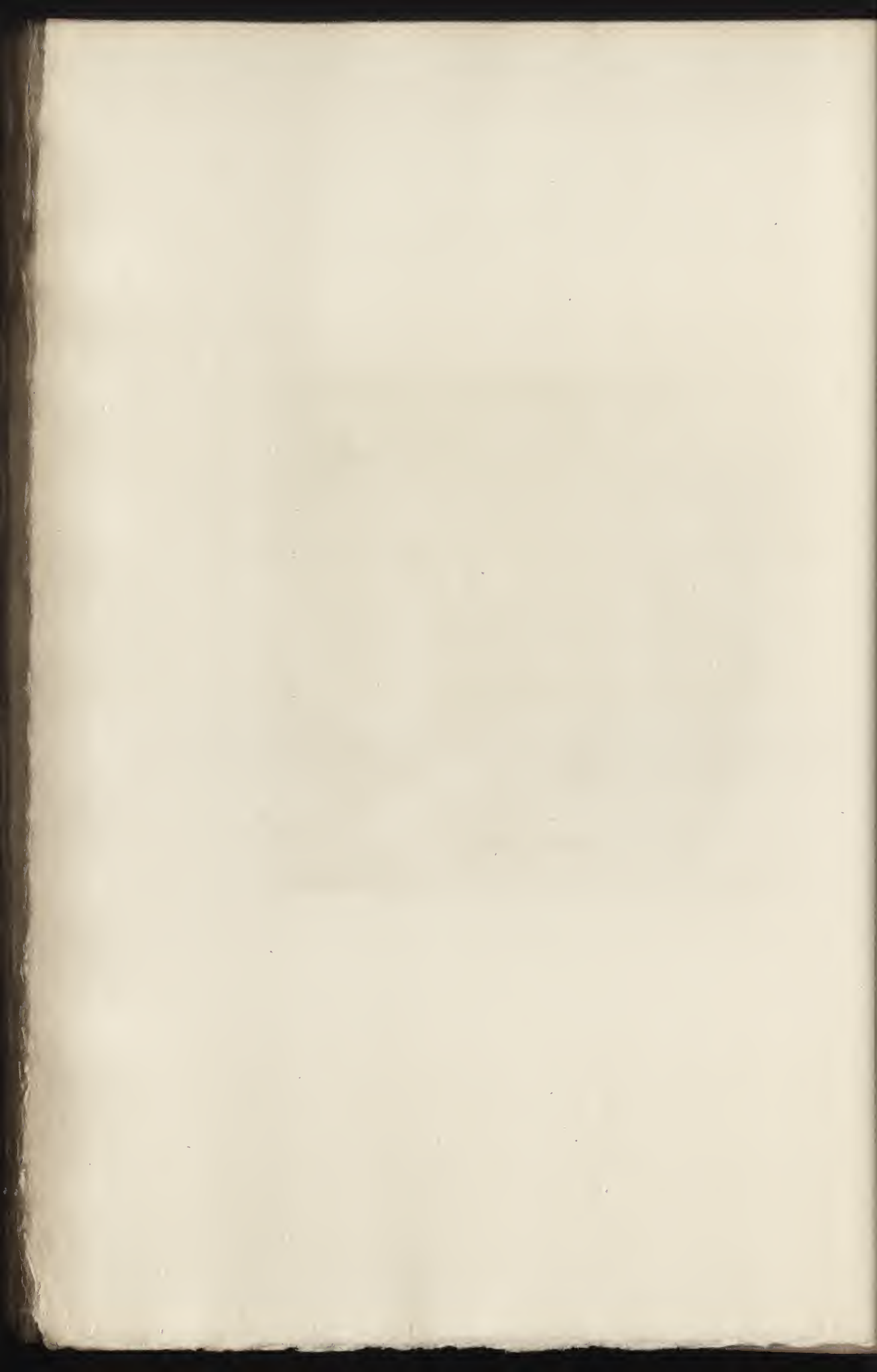

CCXLIV

LHERMITTE

LE BUCHERON

*(Dessin)*

GRAVÉ PAR CH. COUNTRY

Hauteur, 0<sup>m</sup>,43. — Largeur, 0<sup>m</sup>,62

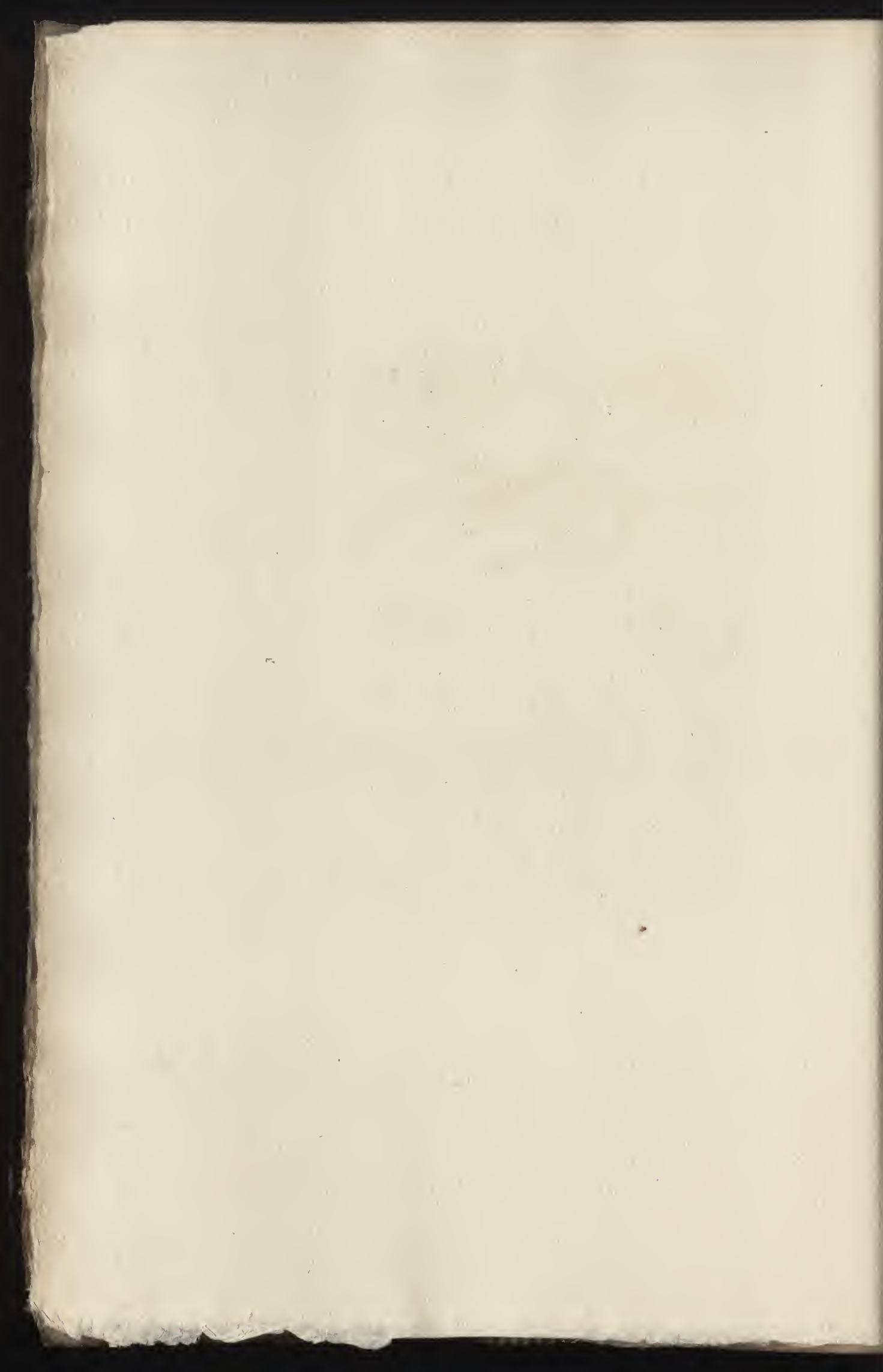



S. Le Hermitte d

J. Fleming sc

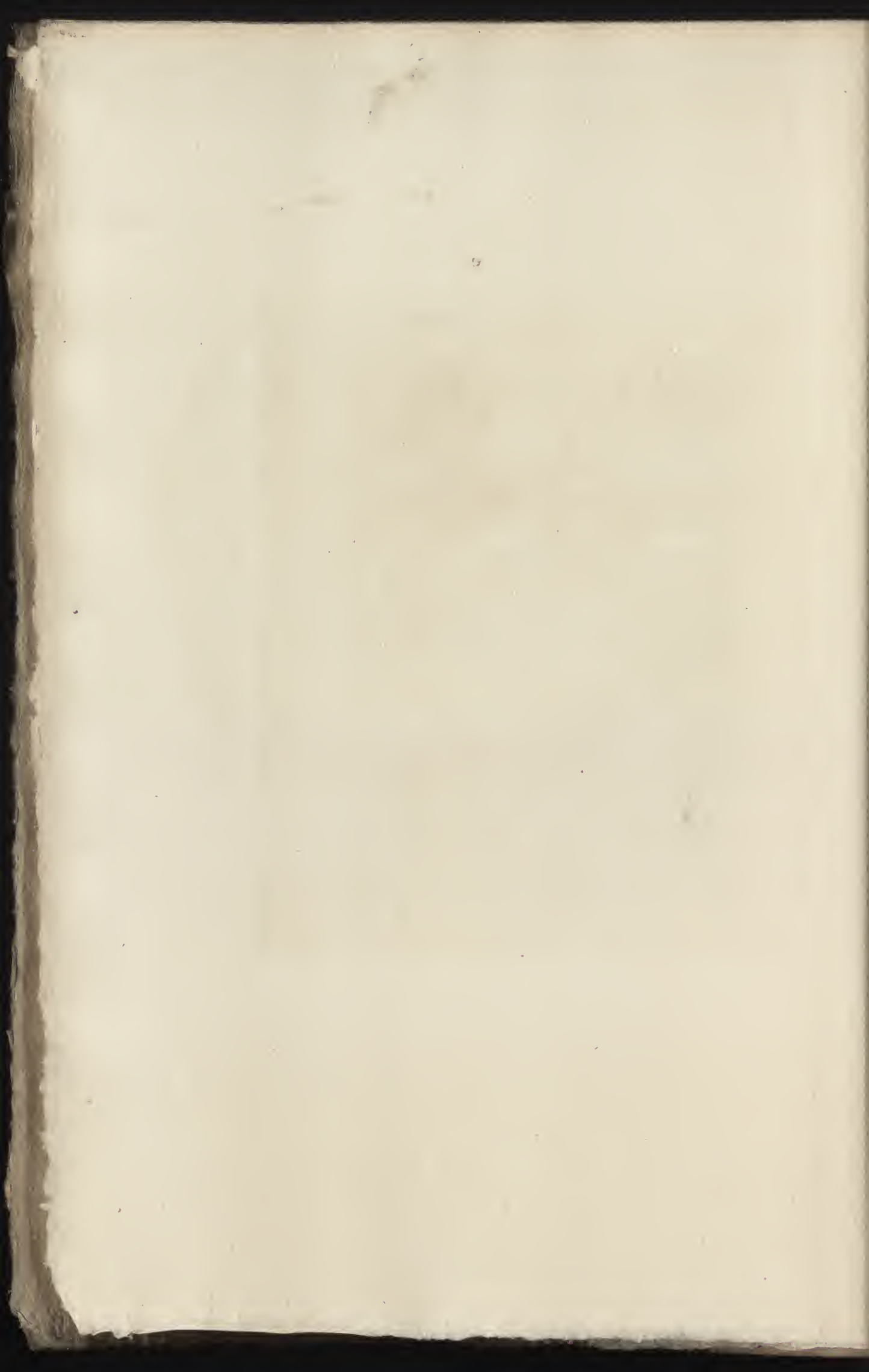



CCXLV

PISSARRO

PLACE DU VIEUX CIMETIÈRE A PONTOISE

GRAVÉ PAR CH. COUNTRY

Hauteur, 0<sup>m</sup>,55. — Largeur, 0<sup>m</sup>,92

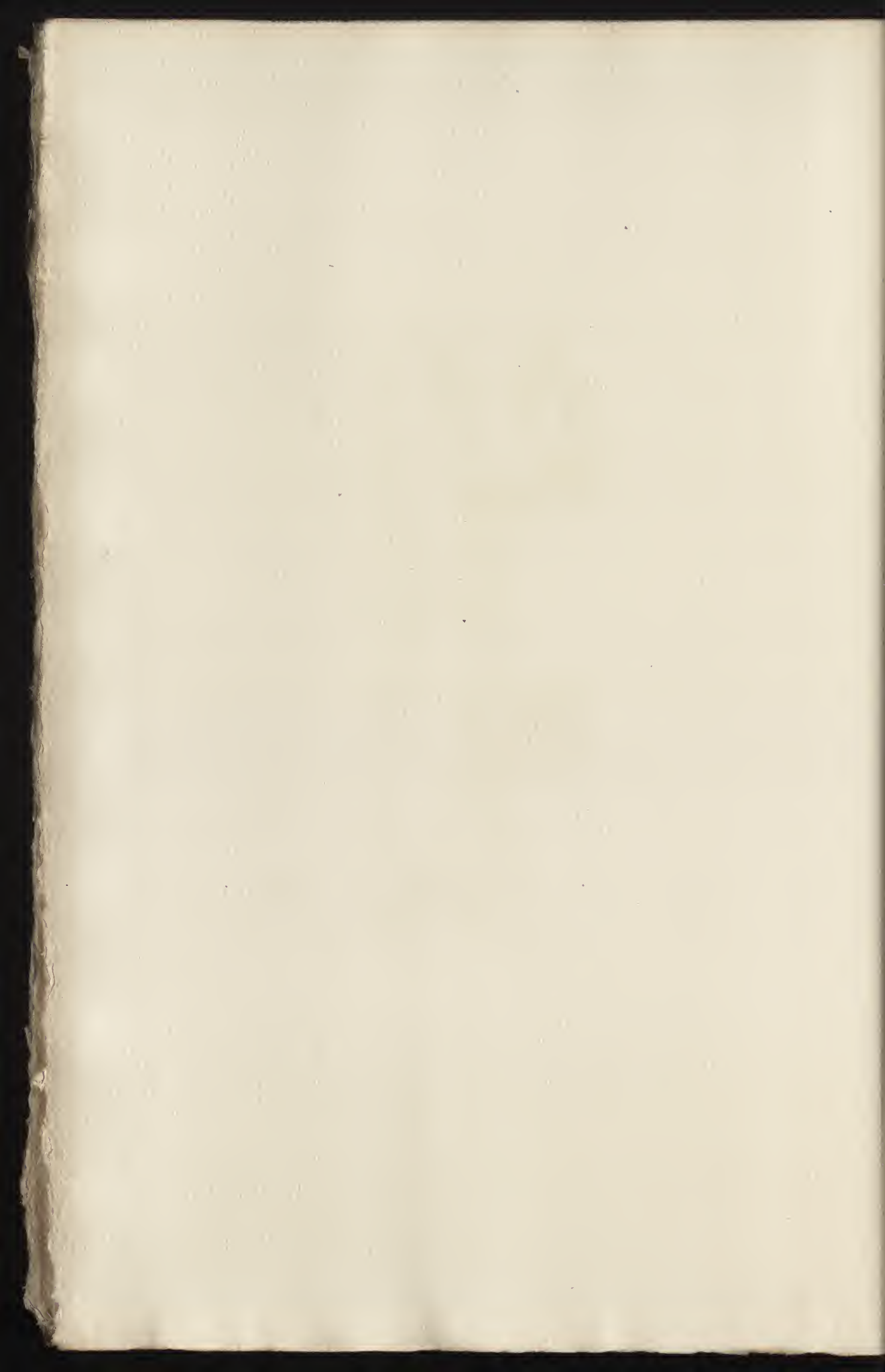



THE COLONY, S. C.

W. H. W. P.

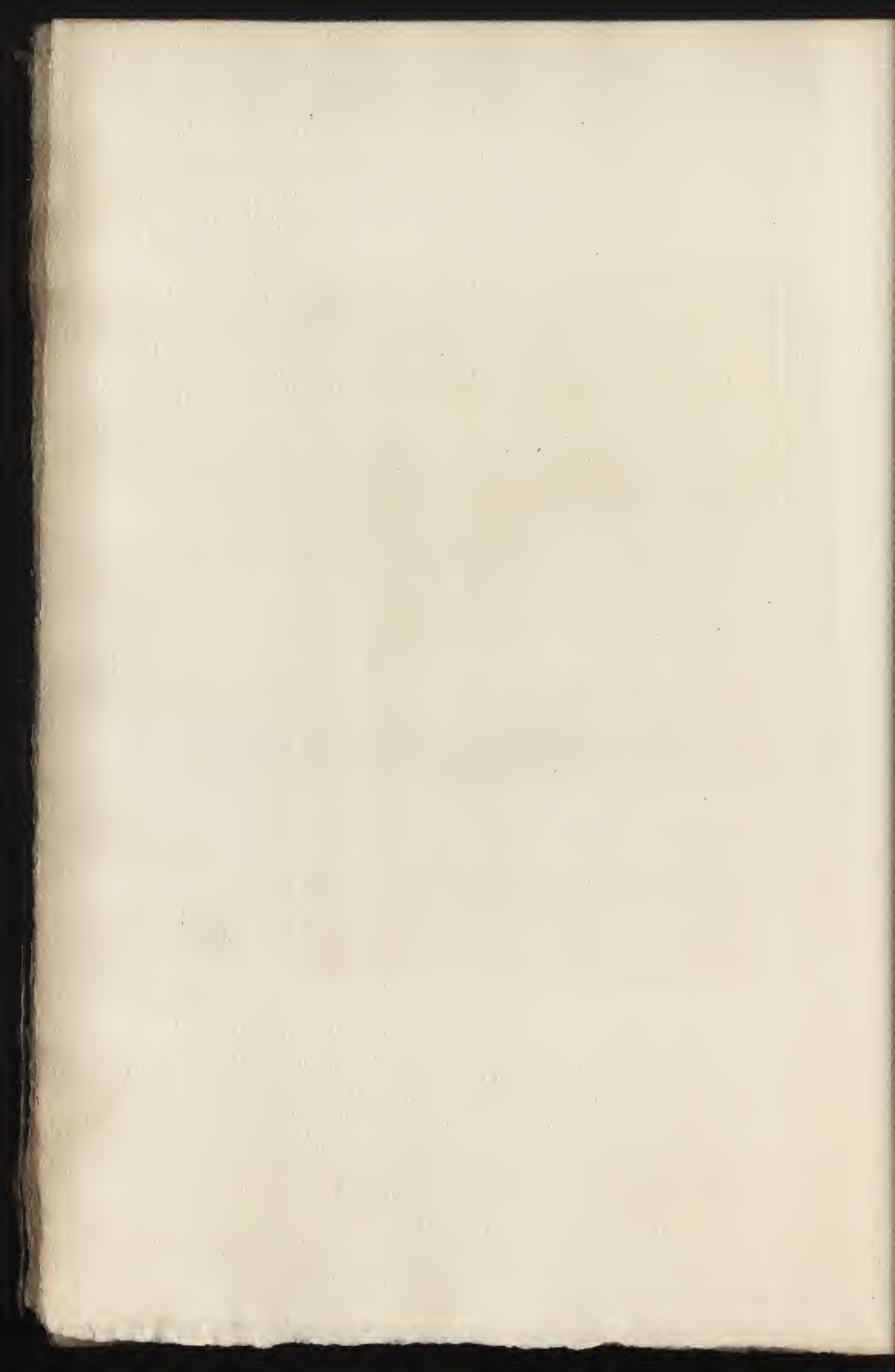

CCXLVI

COROT

L'AGE D'OR

GRAVÉ PAR LAGUILLERMIE

Hauteur, 1<sup>m</sup>,20. — Largeur, 0<sup>m</sup>,50

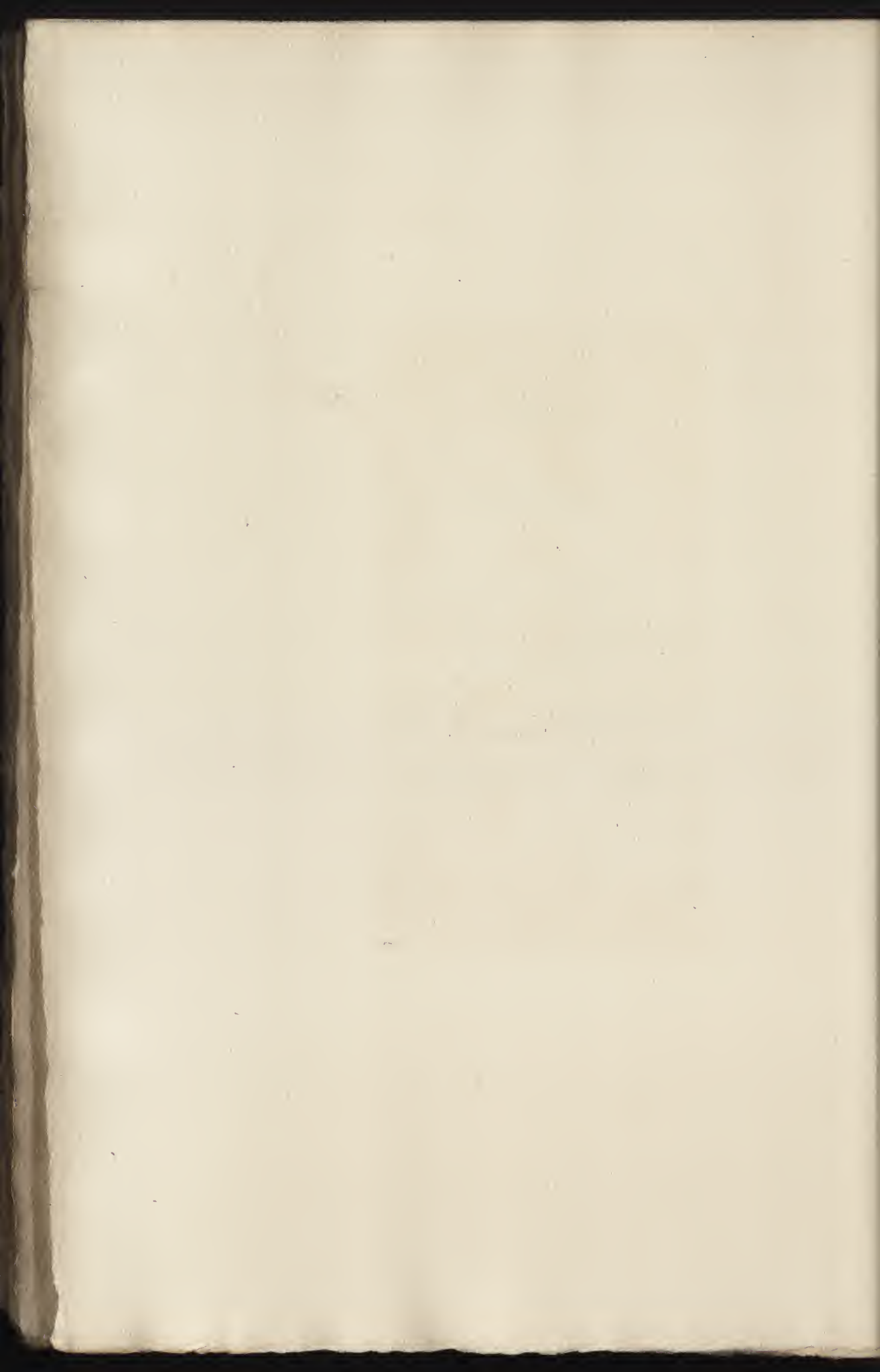

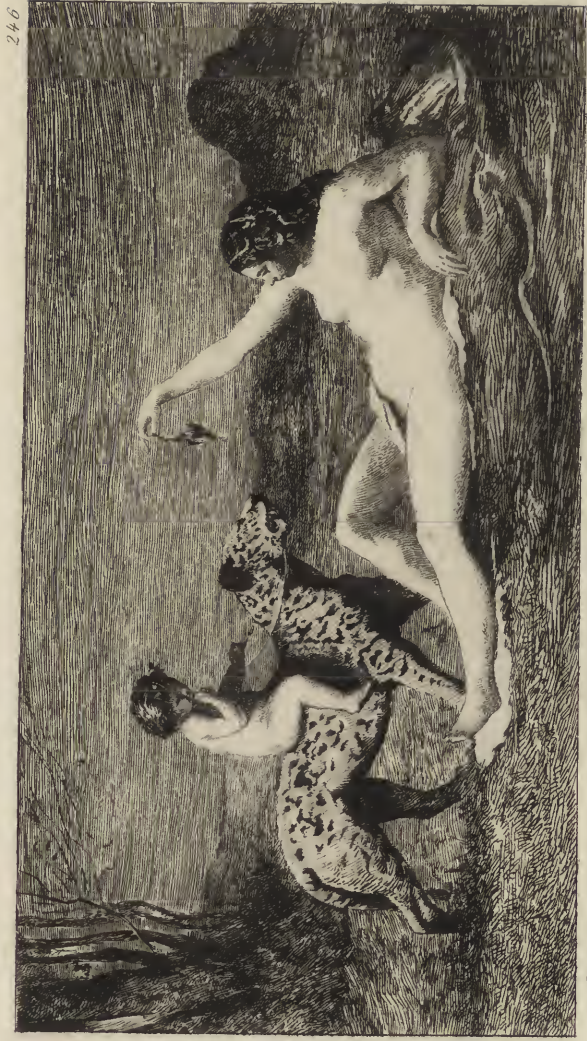

246

*Sagittarius sculp.*

*Corot puma.*

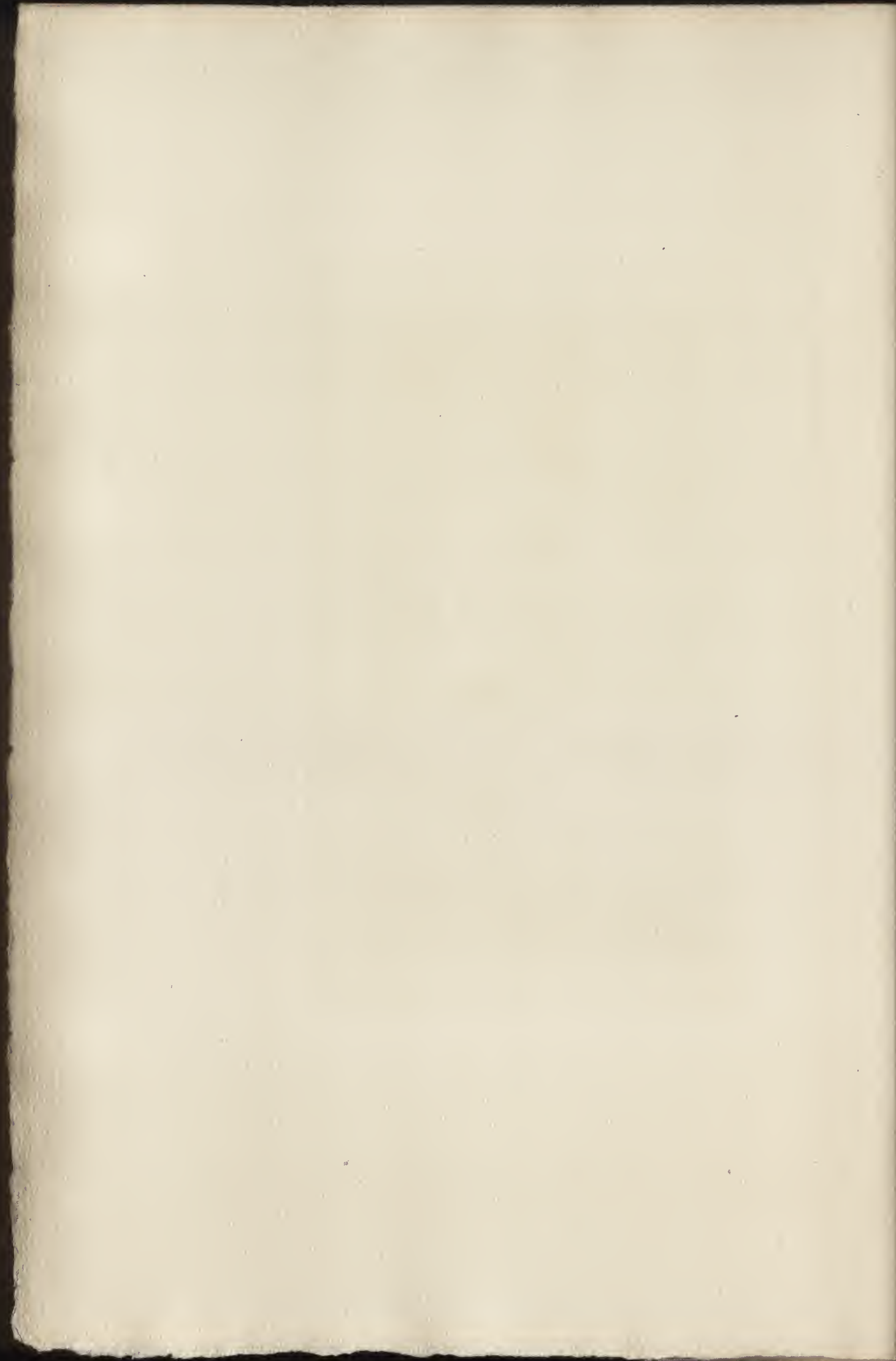



CCXLVII

DELACROIX (EUGÈNE)

LA MORT DE SARDANAPALE

GRAVÉ PAR GREUX

Hauteur, 3<sup>m</sup>,90. — Largeur, 4<sup>m</sup>,95

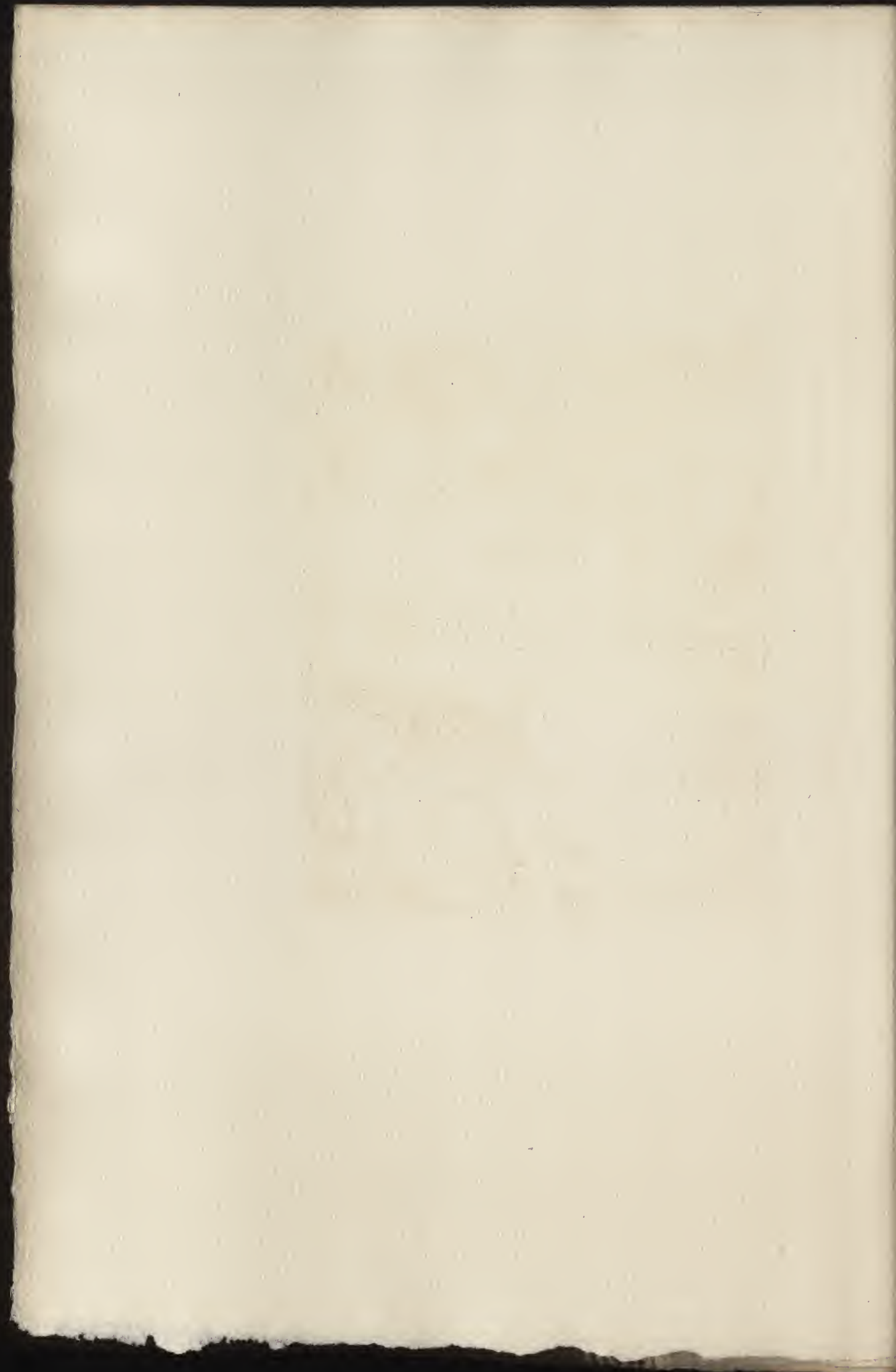



A. GREUX. Sculp.

DESSINÉ PAR



CCXLVIII

MILLET (J.-F.)

BAIGNEURS

GRAVÉ PAR CH. MARTINEZ

Hauteur, 0<sup>m</sup>,22. — Largeur, 0<sup>m</sup>,31

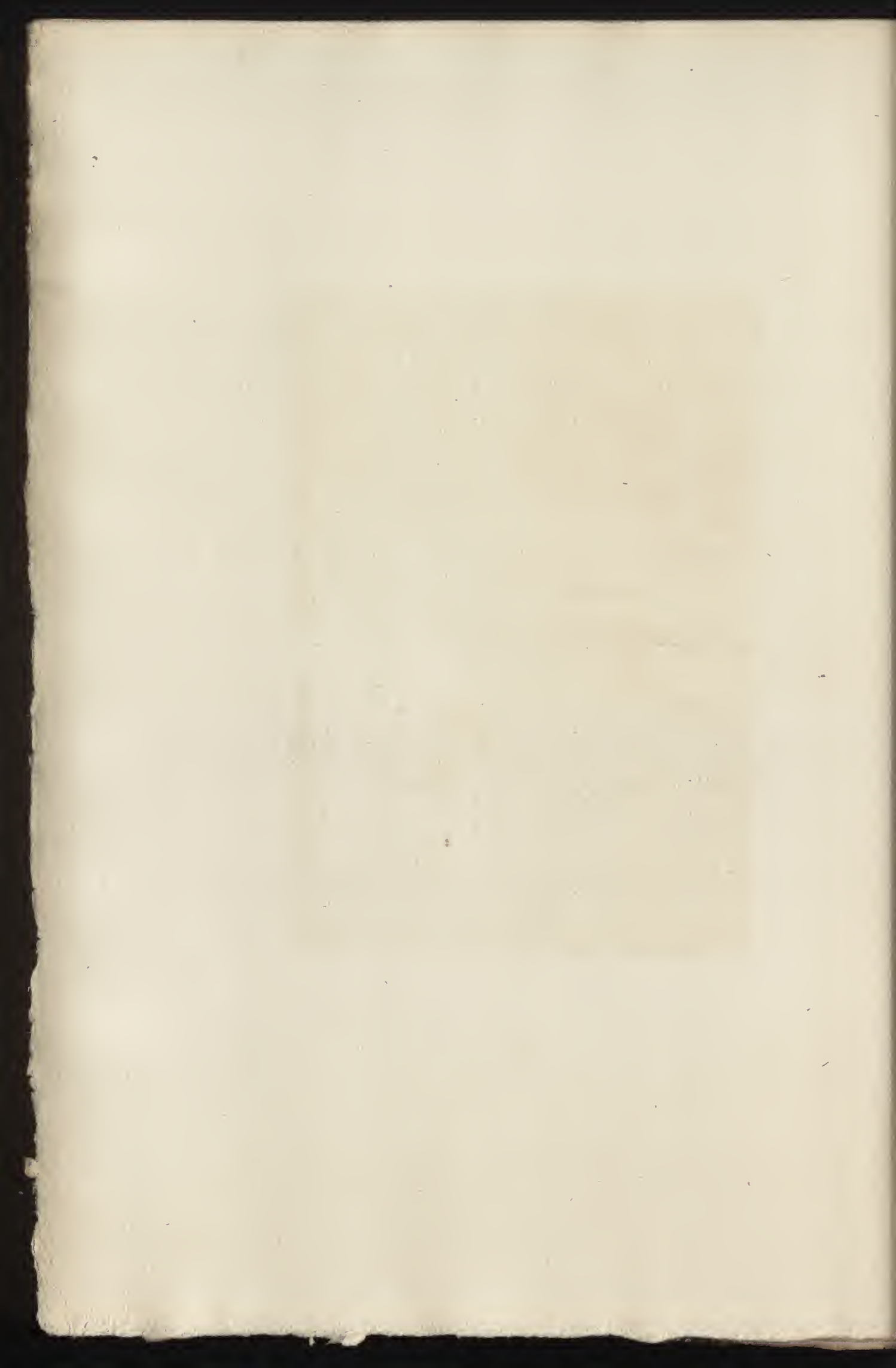

248



M. H. S. p.

M. H. S. p.





CCXLIX

MICHEL (GEORGES)

VILLAGE AU BORD D'UN CANAL

GRAVÉ PAR COUNTRY

Hauteur, 0<sup>m</sup>,50. — Largeur, 0<sup>m</sup>,68

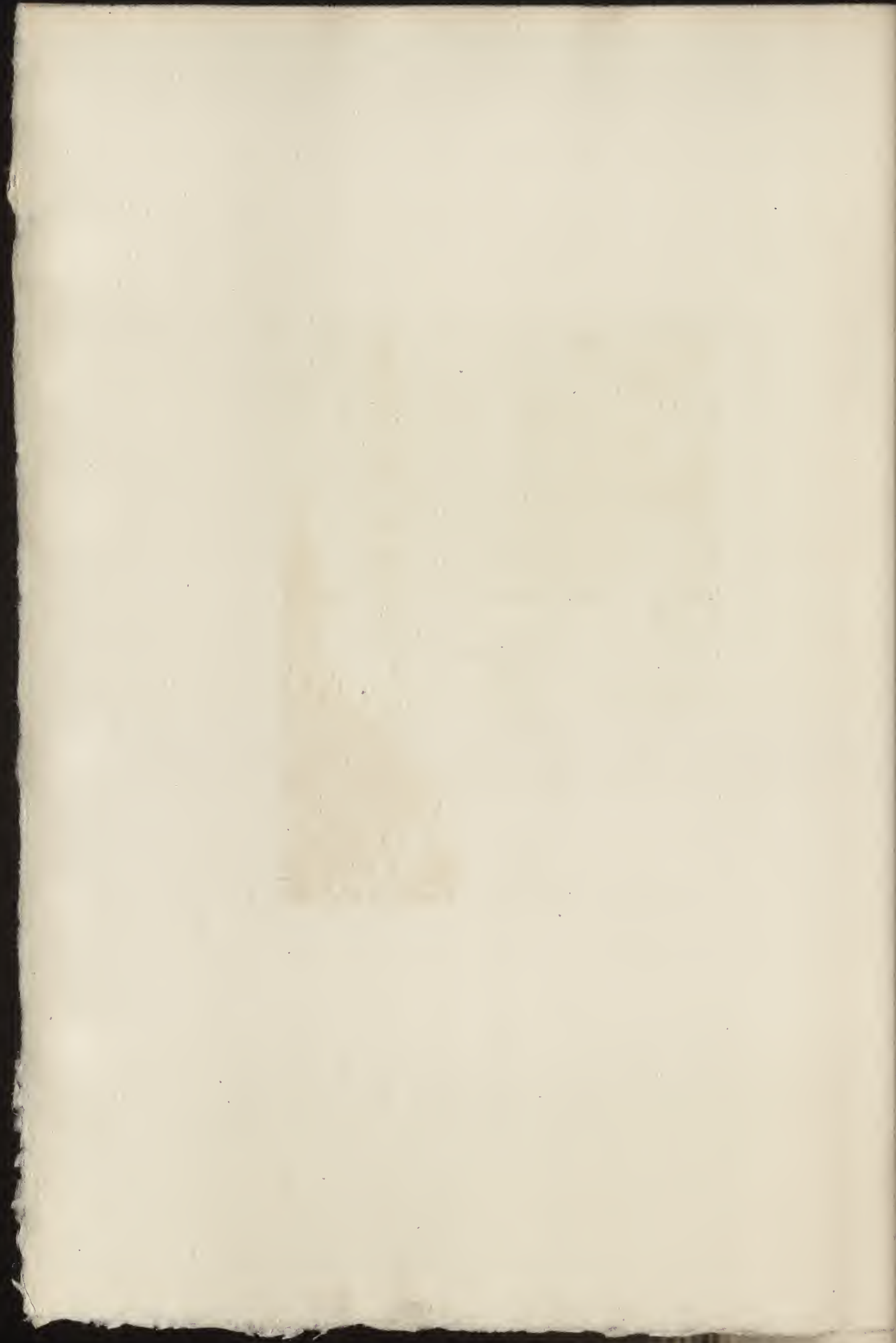



240

CH. COUNTRY. SC. 23.

MICHEL. P3



CCL

DUPRÉ (JULES)

LA LANDE

GRAVÉ PAR BOILVIN

Hauteur, 0<sup>m</sup>,46. — Largeur, 0<sup>m</sup>,55

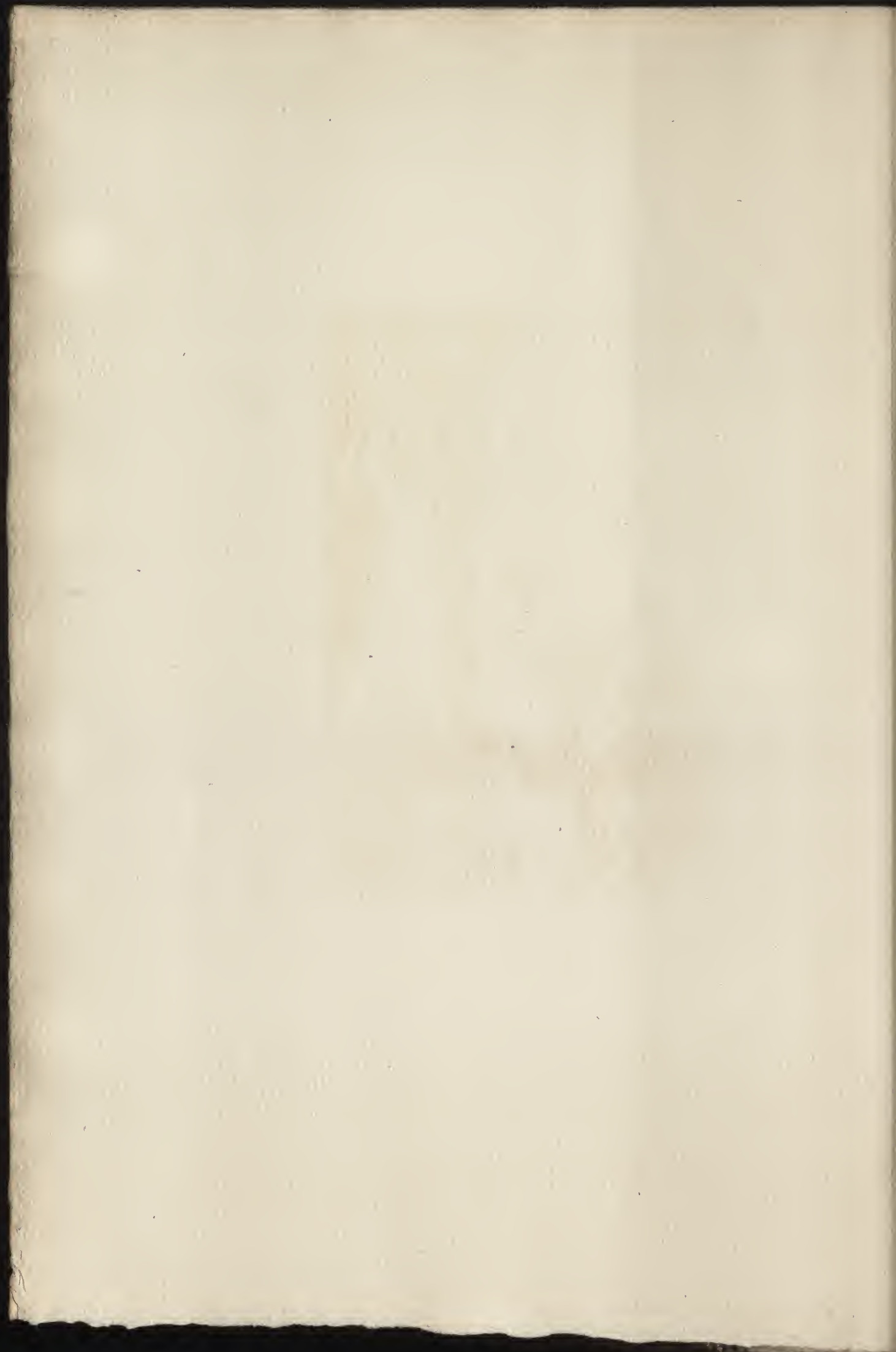



E. Bader sculp.

J. M. Langen p.

