

英國龍動
日本國大使館
栢内曾次郎殿

日本国東京芝車町
伊東祐亨

Handwritten text on a vertical strip of aged paper, likely a document or letter. The text is written in a cursive style and is oriented vertically. The characters are difficult to decipher due to the cursive nature and the age of the paper.

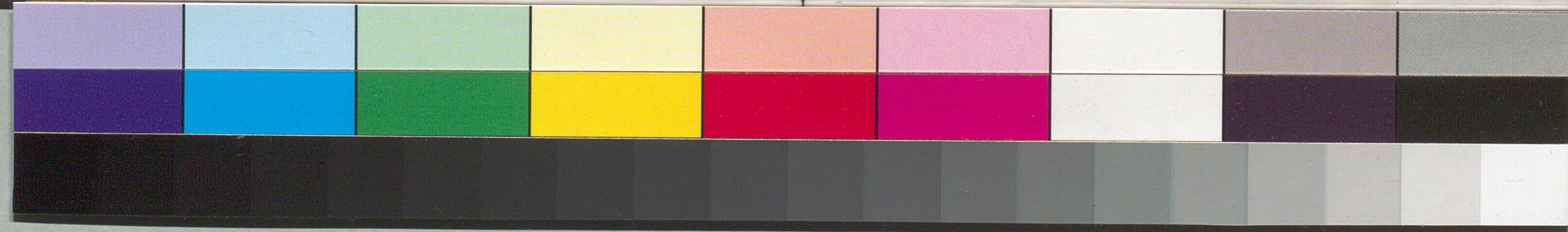

福内曾次郎

子爵伊東祐亨

芝區高輪車
地
三十五番

国立国会図書館 栃内曾次郎関係文書 3

付属資料

31
了らぬの候と申す、此の
少くも一、新編の御本
45
不誠ハ此の御本に
左の通りと云



国立国会図書館 栃内曾次郎関係文書 3
付属資料