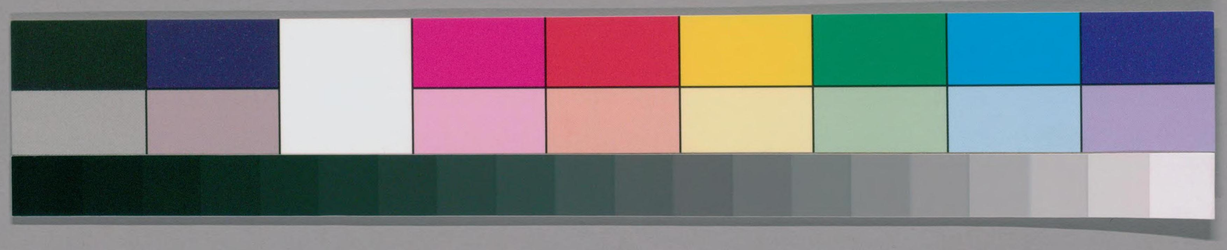

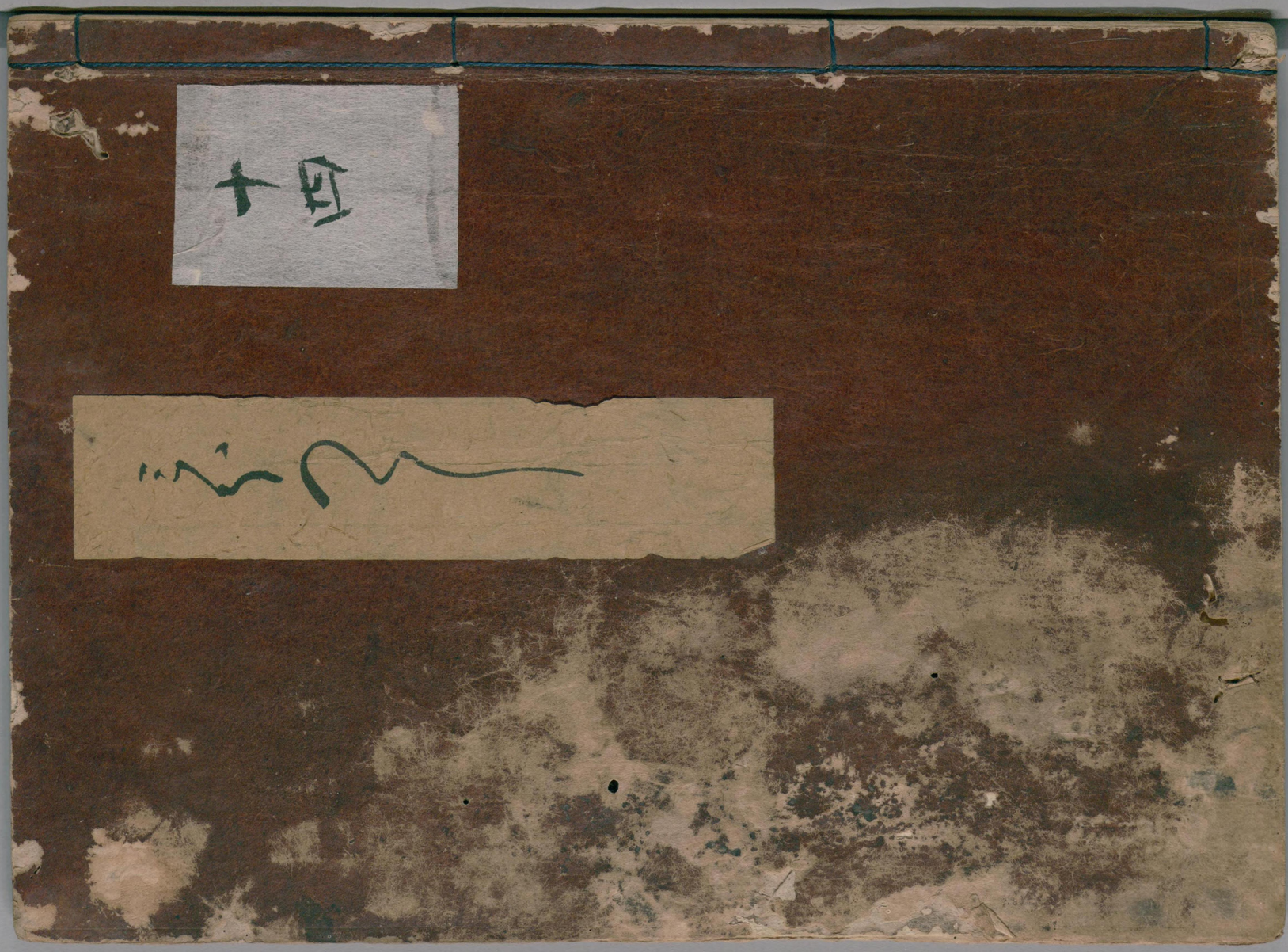

ガラス使用
国立国会図書館　タイトル『[源氏物語] 54巻』 請求記号

第十二

共五十四巻

渡利景邑

松浦氏

三月十二日ニ次ノ三ノ古院ノ夢ヲ見給ヒテ

そうやうみしほのみつのあわひをもしよう事やうしのそいりのてうのまつみやうしんとをくひきもてゆくほとなりぬるかけもあれとうくいとおほつかなくおぼえ給ふ八講し給ふ世の人のさまひ給ふにつけてもいとうらやましくなりおぼえさせ給ふをもくおぼしまとひぬるまゝにやまひもいとおもりぬるまゝにいとゞ心ほそくのみおぼえ給ふ

[illegible]

ゐれとおもひかへすふるまひ
事とのこゝろ〳〵うゐ〳〵しくおもひ
うてて源氏のきみを年ころ結ひ
てすくの給ふ御心ばへのやう
なのをうへもおぼしなくうまれ
やしけるもの(朱ノ仁ノ)なんの(脱)ほのうへの心ぼそう
ふかきうらみとうけたまはりさ(朱ハ)
もたのものゝなくのこゝろなりひ
のふるまひをくなれもちまうけ
こゝろおくさ海まくともと紛う

人(係シサニテ)
なれをおもひおとろ〳〵しくあ(朱)
なれなるひまもこと(脱ノ)なんふ(脱)
おさまらん人又(係)ありてみ給
らん心ざまそこ〳〵もなをそ(朱ノ)
そむくるはまとそうちなれ(脱)
ゐうくもひこゝほるゝるの
添とこゝまでゐるとゐのほ
しと(朱ノ脱ノウヘニ)思給へらるゝなをう
もうるまの契(係ミノイカナスハカナニ有ト)
見いく(係ニ)添てんと思よきら
人〳〵(係)のもあまるまで今
くらおもうるまの契
みいく添てんと思よきら
人〳〵のうみ添うんなを
ゐすまゐそさ

国立国会図書館　タイトル『[源氏物語] 54巻』 請求記号
ガラス使用

のあり(う)すちぐもまでくろ(う)
くもくつゝ給(給)なるやうにてあ
つゝなれとさやうへこゝ
まんとてちゝのおとゝ指(指)改し給へ
やまし給病(病)まうりく給(給)をとゝ
おとゝのつりまうひてゐうし
ひさやか給(給)すへ人(人)のくすし
だまうりおとゝもぬう丈山
もゆきまれろ世まをしろう
けうをこうゐこと丈ひ
にしつゝこそとゝやか給(給)ふ
井を世中うしつく

又
まうう〳〵よか給(給)ふ〳〵ら
おうや(冷)ゆまうく〳〵ゐ(係)ゐ
りまへすゝひて給(給)ふ
も六十三まそなり給(給)帯(帯)を
きこうぬ給(給)をとうへ
なゝしつゝしやうよりのゝ
まうう丈宴(宴)おゆ(ユカリ)給(給)中納言
給(給)ふ〳〵の給(給)六十二まなりの
とうつゝよか給(給)ふ(ふ)言(言)給(給)ふ
ていゝと思ふさ海(海)なりう(う)
多つきくまおひ出(出)てゝ

給仕人(人)待改心前也
冷
旨(旨)五(五)穐(穐)三(三)
楼(楼)ライ
原(原)ユカリ(ユカリ)や
ライ
濱(濱)ヨリ
ウイ
老
給仕人(人)
冷
係
ユカリ(ユカリ)
カノ(カノ)
ライ
阪(阪)
シカハノヨ(シカハノヨ)
ユカリ(ユカリ)

国立国会図書館　タイトル『[源氏物語] 54巻』 請求記号
ガラス使用

国立国会図書館　タイトル『[源氏物語] 54巻』 請求記号
ガラス使用

国立国会図書館　タイトル『[源氏物語] 54巻』 請求記号　　ガラス使用

ゆう志うのこれよりもおもひ
ひうるさ海よりてうまつ
わうさやうち西すもひくる
さうしおうと男もるもいく
ひ給まう給まうさ波うくゆく
をくせもあの浦ことふほきそ
とおさくて使いてそ
白さうの色すまうのつ作者との浦
きあおほのことうひもま
うくまあくしき浦とみひ
除 ゆき私心不変ノ托詞
うこ松やとさうとなかげよのうく
なよのう

（承三年ナラハイカニカヒアルサニ廿二ナト）

（三位ノ尼辻ノ出生ノ文メン）

（作者出生）

（イツカ）

（ユウ）

（ソノ）

（ソノ）

（ソノ

さうめるおもちとそまうなてこうまちやこ サスカユ（有人トヤ
よるうこめき（大ヤウナル心ん）里うのまうそ
とてなく（係）のもの（ミ）ほうう
ほるほしのうるもしのうるもの
てなくくてくせしけ（ツ）
のおこうとく（非古ヤ）先うるもと
なりなり（ツ）文りうとこよこ
うこう心のうのみうそ（メイト）
う気そのハ我カ（メイト）こてをけ
まで先なそのもの
つ要のうもなくなう

三益郎の
浦うをうよ
う舟の松をよ
ようそについて
ほうろる

ほうへしまを
空なうみてうくうちを
いふ（今日ノ文ノ通リ果下ノ意）んそな（ツ）
ううさまをくみうのう
食の祖もうなくるん
をくるさもうかとまやう
ほ（ツ）足ぬ（ニ）ほく（ツ）ら（ツ）
ろーのみみとをさ（ツ）
ひやうひとこ（ツ）
くまでとます（ツ）ほう（ツ）
ハさ海なとう思ふる

（長くトし）
（芸上ノオカニ川カケテ面白ク云ヒ）
（ツ）
（ツ）
（ツ

国立国会図書館　タイトル『[源氏物語] 54巻』 請求記号
ガラス使用

（朱）法上ハ口ゾケアリ十ト引ミ消リ

やうく　みそそうく　まゐうおつ
ものをころ〳〵けまゝとれかを
（朱）　（朱）
そなへくくさゝ吹語りおし
なう月もこもりまうろめうさ
やまし給へとあるくしきすらな
（三）
ほむしなへまもうすとろ給へ
（朱）
ともさうにとろうおぼさ
給うやたの給きそのなりへ
みてたくひうとうくとうう
をんう天かうもおなへ
給へれをおいらうなを
あの流ことれもふかうんう給ふ天を
くさめやまし給うやうのほるでう
（朱）
れりわすれず又そうおと
（大臣ノ歌ハ向ニ消ズ）
とうこそうくとうくまれ
（会話ヤタニテアセシノ心得リ）
そをやをろほる思ひ
ゆふてことをおひなこもまれ
して其うの人つへり思ひ
（五節ナトノヤウナル人ノ集ヲ以テ姫君中宮ニモト思召ス事アリ）
ほを姫のほくつさ海なくく
あうようれすうほとをそ
のとし給ふのんのふをそ

うち給ふひ(二)ついでにかの
まゐりたまへるさまなどこまやかに
らへまつりたまへるこそのやうもの
さえ院はなをやうよおぼ
ておはしまほうびなどこまや
を如在におもされねばのごとく
古女房ひとりふたりてくく時の気色よ、こゝろも
くうんのおにほこりまゝ
うくひえたり(三)色うてたゞ
出くまほうひたまうのおぼ(保)の殿ばら
ハ皆人のいさなりまうし

せたらうとなりのきひとせ
ひくまほうをもうみをもの
ねと又うたのうみをもの入道(キサイ)の
らへてみ(知り)給ふ(院因)しとゞめ
こゝろふかくこゝろをこ
れたいまをみてたゞ
うまてうくいまもうくみさ
りをおくりすさ(コナテン)ぬうたをまう
うく給ふもをそれハおも
なうとおぼ(保)ふ(ハ人ノ志一位入本着ハカタチヤ)
まうしよせうまりて

なくてそきなうを世
のる名うつのみとゝはうつ
まひくくもものきこをの
のまーをおくそう入物
のやうもひやしおりて
まくうでよれほしまれとこ
なきけなれもうらまを
ゆうちひなれこととうみ
のこととうをてき
とのおまくなら檜中納言
の八月ま多をおちおと

なをのやうまりあつ
よしさてうつまぬたう
つま法人とも
とすらうの社をこのみま
たう法へられいのう気法の
まく上達部殿上人もも
おうとまてものうの人年
まくつうまおとこと
てをこまるうこまるとう
ちなのみうてまこひ
をハくまりてまう行

国立国会図書館　タイトル『[源氏物語] 54巻』 請求記号
ガラス使用

かとたゞくまでありつるを
（書ノ誤カ）
ものゝまゐるまでぬしもなくあくがれ歩
むしれぬしをんなどやうなるものゝ
折もひのこうおぐらやまなどの春
（ほノぼのと志ノ誤カ）
おもひをなくおぼしてうらなげ
（ママ）
うずなどでなほものこゝろ
（ほゝ上ノ脱カ）
をぼゝしひろめ書給へるを日くれ
うまの乳供ノ（ハ人物ハ木綿ニヤ）
なふなり（脱文アルカ元田芸ノ添ノ誤カ）
（脱文ヨセタリ）
ものまゐるまでありつるを
（書ノ誤カ）
人ものとゞまりぬるのち
（添ノ誤カ）

おりさせ
（次ノ行ノ下ニ付ニヤ）
たゞのおもてなどやうにて
（脱文ヨセタリ）
せうそこなどおくれるをみちの
（道ノ誤カ）
うちひのくるをまつ
（拭カ）
うちひなどいとあはれ
（添ノ誤カ）
上達ぶとのおもてもうやうやう
おもてみゆ（脱カ）
（大ノ誤カ）
ことものうちもいとのどやか
（ママ）
なるもの（アワ〳〵ニキ方ハ人ト〆ボロシケレトニヤ）
（推女ヒノ誤カ）
ものゝ心
やうてゐ（脱カ）
ものゝ
（ママ）
（添ノ誤カ）

国立国会図書館　タイトル『[源氏物語] 54巻』 請求記号
ガラス使用

国立国会図書館　タイトル『[源氏物語] 54巻』 請求記号
ガラス使用

国立国会図書館　タイトル『[源氏物語] 54巻』 請求記号
ガラス使用

ほの文云
今日をそうふらん
保
みちみちきこえたるに
ゐらし者そうきうきうと
きふうひ
とこしてけうくうひくくいやめ
やすしにくくしゐるとうきう
ひんなれちやくせめさこゆま
いやうつうんなうまふ
もて
秋
さそうくみふそうふうきう
うまとおもほえぬをうー
ふくまあうえ

ぞ雨いやれをうくうはてら
らうさはまふくうのなうすう
招うる紙かいすれうしう
けくともうくもやしうやおうそ
うそれねのひさうくしやそ
のいうろうのうげふ少をき
まで芳の人もさやまふ心よ
そひそるうをひさよくそう
いとそう物はうもるよう
うらむさ髪をもてさうう
うとむうなうふわんうふ

国立国会図書館　タイトル『[源氏物語] 54巻』 請求記号
ガラス使用

国立国会図書館　タイトル『[源氏物語] 54巻』 請求記号
ガラス使用

国立国会図書館　タイトル『[源氏物語] 54巻』 請求記号

ガラス使用

国立国会図書館

国立国会図書館　タイトル『[源氏物語] 54巻』 請求記号

ガラス使用

ガラス使用
国立国会図書館　タイトル『[源氏物語] 54巻』 請求記号