

丁	抹	一クローン	五二九
瑞	典	一クローン	五二九
諾	威	一クローン	五二九
和	蘭	一ギルドル	七九四
西	班	一リール	〇九九
葡	牙	一ミルリ	二・一三二
土	耳	一ピアストル	〇八七
澳	地利	一クローネ	四〇〇

〔参照〕

明治二十七年七月一日ヨリ九月三十日マテニ係ル外國貨幣日本銀貨比較表ハ同年六月大蔵省告示第二十一號ニ在リ

○司法省告示第三十二號

名古屋地方裁判所管内新城區裁判所ニ開ク民事裁判ノ儀本年九月ノ一期ニ限リ開廷セス  
明治二十七年九月一日 司法大臣芳川顯正

○陸軍省告示第十五號

本年陸軍省告示第十號但書左ノ通改正ス

明治二十七年九月三日

陸軍大臣伯爵大山 巖

但軍事上又ハ殖産工業上必要ノモノニ限リ拂下クルコトアルヘシ此場合ニ於テハ火藥ノ種類  
數量 數月ノ需用ニ依ルモハハ竝ニ使用ノ目的ヲ詳記シ事業ノ官廳ニ關ハルモノハ當該官廳其  
他ノモノニ在テハ管轄廳ノ證明書ヲ添ヘ陸軍大臣ニ出願スヘシ

〔参照〕

陸軍省告示第十號(明治二十七年七月二十六日)  
當省火藥類拂下ノ儀ハ當分ノ内停止ス  
但直接ト間接トヲ問ハズ軍事上ニ關係スルモノハ拂下クルコトアルヘシ此場合ニ於テハ火藥ノ種類數量並ニ使用ノ目的  
ヲ詳記シ陸軍大臣ニ出願スヘシ

○遞信省告示第七十五號

横須賀鎮守府所管第一第二横須賀丸ハ點附ノ信號符字ハ左ノ如シ  
明治二十七年九月三日

遞信大臣伯爵黒田清隆

信號符字	船名
G Q F T	第一横須賀丸 Yokosuka Maru No. 1.
G Q F V	第二横須賀丸 Yokosuka Maru No. 2.

○遞信省告示第七十六號

長崎縣下對馬國下縣郡ノ南端神崎ニ建設シタル燈臺ニ於テ第四等不動白色ノ燈明ヲ設ケ本年九月  
五日以後毎夜點火ス

明治二十七年九月三日

遞信大臣伯爵黒田清隆

- 一該燈臺ノ位置ハ水路部出版第四百二十三號ノ海圖ニ據レハ北緯三十四度五分三十秒ニシテ東經百二十九度十二分四十秒ニ當ル
- 一該燈臺ハ木造四角形ニシテ白色ニ塗リ基礎ヨリ燈火マテ高サ二丈二尺ナリ
- 一該燈火ハ眞方位南八十九度二十分東ヨリ北六十六度五十四分西マテ二百二度二十六分間ヲ照輝ス但北八十七度二十分西ヨリ北六十六度五十四分西マテ二十度二十六分間ハ紅光ヲ以テ豆燈崎ノ暗礁ヲ示ス



右方位ハ燈臺ヨリ測定ス

一該燈火ハ水面ヨリ高サ十九丈二尺ニシテ其光達距離ハ晴天ノ夜十五海里トス

○遞信省告示第百七十七號

東京灣富津第二海堡ノ西端へ建設シタル燈竿ニ於テ不動白色ノ燈明ヲ設ケ本年九月十日以後毎夜點火ス但同日ノ夜ヨリ觀音崎燈臺ノ副燈ヲ撤去ス

明治二十七年九月五日

遞信大臣 伯備黑田清隆

一該燈竿ノ位置ハ水路部出版第九十號ノ海圖ニ據レハ北緯三十五度十八分五十秒ニシテ東經百二十九度四十四分三十五秒ニ當ル

一該燈竿ハ木造白色ニシテ基礎ヨリ燈火マテ高サ三丈五尺ナリ

一該燈火ハ全度ヲ照輝ス

一該燈火ハ水面ヨリ高サ四丈五尺ニシテ其光達距離ハ晴天ノ夜六海里トス

○內務省告示第百十六號

明治二十四年七月勅令第百二十號第四條ニ依リ明治二十七年十月一日以後從前指定ノ外仍ホ左ノ郡ヲ指定ス

奈良縣

吉野郡

式上郡式下郡十市郡

明治二十七年九月七日

內務大臣 伯備井上 馨

〔參照〕

勅令第百二十號地方高等官俸給令(明治二十四年七月二十七日官報)抄錄

第四條 郡長ノ俸ハ六百圓トス

內務大臣ニ於テ特ニ指定スル各郡ノ郡長ハ八年俸八百圓ヲ給ス但其人員ハ二百人以内トス

○內務省告示第百十七號

一精華 東京市京橋區築地二丁目二十一番地川崎直街發行

右出版物ハ第三十三號記載ノ事項出版法第二條ノ範圍外ニ涉ルモノト認ムルヲ以テ自今出版法ニ依リテ出版スルコトヲ差止ム

明治二十七年九月十日

內務大臣 伯備井上 馨

○內務省告示第百十八號

本年五月內務省告示第六十六號香港及清國沿海諸港ヨリ來ル船舶檢疫實施ノ儀自今之ヲ停止ス

明治二十七年九月十一日

內務大臣 伯備井上 馨

○文部省告示第七號

明治二十七年文部省令第二十號徒弟學校規程第十條ニ依リ工業教員タルニ適當ナリト認ムル者左ノ如シ

明治二十七年九月十一日

文部大臣 芳川 顯正

一 工業教員養成所卒業生

二 東京工業學校又ハ元東京職工學校卒業生

三 尋常師範學校手工科教員免許狀ヲ有スル者

四 東京美術學校卒業生

五 帝國大學工科大學又ハ元工部大學校卒業生

六 其ノ他文部大臣ニ於テ工業教員タルノ認可ヲ與ヘタル者

〔參照〕

文部省令第二十號徒弟學校規程(明治二十七年七月二十五日抄錄)

第十條 徒弟學校ノ教員ハ文部大臣ニ於テ工業教員タルニ適當ナリト認ムル者又ハ小學校教員ノ資格アル者又ハ相當ノ普通教育ヲ受ケ職業上ノ知識又ハ經驗ヲ有シ地方長官ノ許可ヲ得タル者ヲ以テ之ニ充ツヘシ



○宮内省告示第六號

來ル十三日大本營ヲ廣島へ進メラル、ニ就テハ當日午前七時 御出門 御發聲可被爲在旨 仰出  
タサル

明治二十七年九月十二日

宮内大臣子爵土方久元

○遞信省告示第七十八號

今般長崎縣肥前國北松浦郡五島ノ北端古志岐島ニ建設シタル燈臺ニ於テ第四等回轉白色ノ燈明ヲ  
設ケ本年九月十三日以後毎夜點火ス

明治二十七年九月十二日

遞信大臣伯爵黒田清隆

一該燈臺ノ位置ハ水路部出版第三十八號ノ海圖ニ據レハ北緯二十三度十八分十八秒ニシテ東經百  
二十九度十分十八秒ニ當ル

一該燈臺ハ木造四角形ニシテ白色ニ塗リ基礎ヨリ燈火マテ高サ二丈二尺ナリ

一該燈火ハ三十秒時毎ニ一閃光ヲ發シ全度ヲ照ス

一該燈火ハ水面ヨリ高サ二十一丈二尺ニシテ其光達距離ハ晴天ノ夜十六海里トス

○遞信省告示第七十九號

明治二十六年ニ遞信省告示第四十四號海外電報料金及諸手数料金表第二表中左ノ通改正ス

明治二十七年九月十三日

遞信大臣伯爵黒田清隆

支那地方ノ部中左ノ通改正ス

安平(Amping)	1.3100	
安平(Amping)海底線經過(Via cable)		1.2100
彰化(Changhua)	1.3100	
彰化(Changhua)海底線經過(Via cable)		1.2100

芝罘又烟臺(Chefoo)	1.0200	
鎮江(Chinkiang)	0.8200	
杭州(Hankow)	1.0000	
漢口(Hankow)	1.1100	
九江(Kiang)	1.0200	
江寧(Nanking)	1.0000	
寧波(Ningpo)	1.0000	
北京(Peking)	1.1200	
旅順口(Lushunkow or Port Arthur)	1.1100	
汕頭(Swatow)厦門(モリ)陸線經過(Via land line beyond Amoy)		X1.2100
臺灣(Taiwan)	1.3100	
臺灣(Taiwan)海底線經過(Via cable)		1.2100
打狗又旗後(Takow)	1.3100	
打狗又旗後(Takow)海底線經過(Via cable)		1.2100
天津(Tientsin)	1.0200	
蕪湖(Wuhu)	1.0200	
朝鮮地方ノ部中左ノ通改正ス		
漢城(Seoul)	1.1200	
仁川(Jenchuen)	1.1200	

○海軍省告示第十七號

海軍機關學校生徒十八名臨時召募候補出身志願ノ者ハ本年海軍省告示第一號ノ志願者心得ニ依リ

明治二十七年九月 告示 海軍省第十七號



本年十月二十日限り該校長ニ出願スヘシ但検査ノ場所ハ東京及廣島ニ設ケ本年十一月二十六日ヨリ開始ス

明治二十七年九月十四日

海軍大臣伯耆西郷從道

〔参照〕

明治二十七年十一月三日海軍省告示第一號ハ海軍兵學校及海軍機關學校生徒學術試驗規格並ニ志願者心得ナリ

○逓信省告示第八十號

來十月一日ヨリ下野國上都賀郡賀茂尾郵便局ヲ粕尾郵便局ト改稱ス

明治二十七年九月十四日

逓信大臣伯耆黒田清隆

○內務省告示第九十九號

一片海拾珠 新潟縣三島郡片貝村六百十四番戸安達慶三郎發行

右出版物ハ第七號記載ノ事項出版法第二條ノ範圍外ニ涉ルモノト認ムルヲ以テ自今出版法ニ依リ出版スルコトヲ差止ム

明治二十七年九月十五日

內務大臣伯耆井上 馨

○內務省告示第二十號

一工談雜誌 東京市京橋區木挽町三丁目十八番地北村則善發行

右出版物ハ第六十五號記載ノ事項出版法第二條ノ範圍外ニ涉ルモノト認ムルヲ以テ自今出版法ニ依リテ出版スルコトヲ差止ム

明治二十七年九月十五日

內務大臣伯耆井上 馨

○逓信省告示第八十一號

來十月一日ヨリ筑前國福岡市中石堂町郵便受取所ヲ同市博多下吳服町ニ移シ博多下吳服町郵便受

取所ト改稱シ郵便貯金ヲモ取扱ハシム

明治二十七年九月十五日

逓信大臣伯耆黒田清隆

○逓信省告示第八十二號

本月三十日限り筑前國福岡市下堅町郵便貯金預所ヲ廢ス但同所ノ郵便貯金事務ハ博多下吳服町郵便受取所ヲシテ繼續取扱ハシム

明治二十七年九月十五日

逓信大臣伯耆黒田清隆

○逓信省告示第八十三號

本月二十一日ヨリ越後國見附郵便電信局ニ於テ歐文電報及歐字又ハ亞刺比亞數字ヲ記入シタル和文電報モ之ヲ取扱フ

明治二十七年九月十五日

逓信大臣伯耆黒田清隆

○內務省告示第二十一號

一都々逸大全 一册 東京市神田區西福田町三番地杉山米吉發行

一はうた集大全 一册

右出版物ハ風俗ヲ壞亂スルモノト認ムルヲ以テ其發賣頒布ヲ禁ス

明治二十七年九月十八日

內務大臣伯耆井上 馨

○內務省告示第二十二號

一必讀 日本益荒雄譽の凱歌 一册 長野縣埴科郡雨宮村八十四番戸峰村源助發行

右出版物ハ安寧秩序ヲ妨害スルモノト認ムルヲ以テ其發賣頒布ヲ禁ス

明治二十七年九月十九日

內務大臣伯耆井上 馨

○陸軍省告示第十六號

明治二十七年陸軍省告示第八號獻納金取扱手續第三項ノ次ヘ左ノ一項ヲ追加シ第四項以下順次繰

明治二十七年九月 告示 逓信省第八十二號 第八十三號 內務省第一百二十號 陸軍省第十六號 三五五



下ノ

明治二十七年九月二十日

陸軍大臣伯耆大山 熈

四 獻納金ハ其申出ヲ爲シタル後金額ノ増減又ハ取消ヲ請求スルモ之ヲ採用セス

○遞信省告示第八十四號

長崎縣下肥前國長崎港口蔭ノ尾島燈臺ハ本月二十日以後當分ノ内點燈ヲ停止ス

明治二十七年九月二十日

遞信大臣伯耆黒田清隆

○遞信省告示第八十五號

明治二十六年二月遞信省告示第四十四號海外電報料金及諸手数料料金表第二表中左ノ通本日ヨリ改正

× 明治二十七年九月二十一日

遞信大臣伯耆黒田清隆

支那地方ノ部中左ノ通改正ス

安平(Amping)

1・E100

廣東(Canton)

1・0・800

1・E100

彰化(Changyha)

1・E100

基隆(Keelung)

1・E100

新竹(Singchoi)

1・E100

臺北府(Taipeifoo)

1・E100

臺灣(Taiwan)

1・E100

打狗又旗後(Takow)

1・E100

淡水(Tamsui)

1・E100

○遞信省告示第八十六號

本年八月中西洋形船ヘ左ノ信號符字ヲ點附ス

明治二十七年九月二十一日

遞信大臣伯耆黒田清隆

西洋形船

信號符字	船免狀番號	船名	種類	定點場	船主
HJVP	一三九八	新電信丸	汽	攝津國大阪	尼崎伊三郎
HJVQ	一三九九	膽振丸	汽	武藏國東京	北海道炭礦鐵道株式會社
HJVR	一四〇〇	姫路丸	汽	武藏國東京	陸軍省
HJVS	一四〇一	砂灣丸	汽	羽後國酒田	須田傳治郎
HJVT	一四〇二	幸長丸	帆	渡島國函館	酒谷長平
HJVW	一四〇三	南洲丸	汽	攝津國大阪	中村吉吉

○海軍省告示第十八號

明治二十七年七月海軍省告示第八號獻納金取扱手續第二項ノ次ヘ左ノ一項ヲ追加シ第三項以下順次繰下シ

明治二十七年九月二十二日

海軍大臣伯耆西郷從道

三 獻納金ハ其申出ヲ爲シタル後金額ノ増減又ハ取消ヲ請求スルモ之ヲ採用セス

○遞信省告示第八十七號

軍艦操江ハ點附ノ信號符字ハ左ノ如シ

明治二十七年九月二十二日

遞信大臣伯耆黒田清隆



信號符字	艦	名
G Q F W	操	江 Souric

○遞信省告示第百八十八號  
來十月一日ヨリ大阪郵便電信局高麗橋電信支局へ郵便事務ヲ開設シ大阪郵便電信局高麗橋支局ト改稱ス  
明治二十七年九月二十二日  
遞信大臣伯耆黒田清隆

○內務省告示第百二十三號  
一日本銀行兌換錄券壹圓武内大臣ト臨シ日本銀行 壹葉 發行人未詳  
右出版物ハ安寧秩序ヲ妨害スルモノト認ムルヲ以テ其發賣頒布ヲ禁ス  
明治二十七年九月二十五日  
內務大臣伯耆井上 馨

○遞信省告示第百八十九號  
來十月一日ヨリ大阪郵便電信局高麗橋郵便電信支局へ郵便爲替郵便貯金及電信爲替事務ヲ開設ス  
明治二十七年九月二十五日  
遞信大臣伯耆黒田清隆

○海軍省告示第十九號  
本年海軍省告示第十三號吳軍港早瀬水道隠戸瀬戸廣島灣那沙美海峡ヲ出入スル普通船舶心得中早瀬水道ニ關スル文字ハ總テ删除ス  
明治二十七年九月二十七日  
海軍大臣伯耆西郷從道

○文部省告示第八號  
山口高等中學校ヲ高等學校ニ改メ山口高等學校ト稱ス

明治二十七年九月二十七日 文部大臣芳川顯正

○遞信省告示第百九十號  
來十月一日ヨリ紀伊國東牟婁郡那智村大字天滿へ郵便受取所ヲ設置シ天滿郵便受取所ト稱ス  
明治二十七年九月二十八日  
遞信大臣伯耆黒田清隆

○遞信省告示第百九十一號  
來十月一日ヨリ伊勢國三重郡四日市南町郵便受取所ヲ同國同郡四日市町大字堅町ニ移轉シ堅町郵便受取所ト改稱ス  
明治二十七年九月二十八日  
遞信大臣伯耆黒田清隆

○遞信省告示第百九十二號  
本月三十日限り左ノ郵便受取所ヲ廢ス  
明治二十七年九月二十八日  
遞信大臣伯耆黒田清隆

紀伊國日高郡藤井郵便受取所 紀伊國那賀郡麻生津郵便受取所  
紀伊國名草郡山口郵便受取所 和泉國日根郡谷川村郵便受取所  
攝津國住吉郡住吉村郵便受取所 攝津國西成郡池山新田郵便受取所  
攝津國西成郡勝間村郵便受取所

○遞信省告示第百九十三號  
日本帝國及在朝鮮國日本帝國郵便局發清國北京及同國芝罘外八港並ニ同國北海苑郵便物ノ郵便稅率左ノ通改正ス  
但郵便稅ハ前拂ニ限ル  
明治二十七年九月二十八日  
遞信大臣伯耆黒田清隆



地名	留置		端書一枚		商標見本		訴訟用及商業用書類	
	留置料	留置料	往復	往復	見本	見本	書類	書類
北京、芝罘、鎮江、 宜昌、九江、南京、 溫州、蕪湖、牛莊、 太沽	五圓	一〇圓	二圓	一圓	一圓	一圓	五圓	五圓
北海	五圓	一〇圓	二圓	一圓	一圓	一圓	五圓	五圓

但北京及芝罘外八港宛郵便物ノ郵便税及留置手数料ハ上海迄其效ヲ有シ又北海宛郵便物ノ郵便税及留置手数料ハ香港迄其效ヲ有ス

○第四回内國勸業博覽會事務局告示第八號

明治二十六年九月本局告示第一號第四回内國勸業博覽會規則第二條但書左ノ通改ム

明治二十七年九月二十八日

第四回内國勸業博覽會副總裁子爵榎本武揚

但牛ハ明治二十二年一月以後馬ハ同二十年一月以後産出ノモノヲ出陳スルコトヲ得且右ニ係ル出品目錄ハ來ル十月二十日限り事務局ニ差出スヘシ

(參照)

第四回内國勸業博覽會事務局告示第一號第四回内國勸業博覽會規則(明治二十六年九月二十八日)抄録  
第二條 本會ノ出品ハ内國産ニシテ別ニ所定ノ部類目錄ニ適合スルモノニ限ル但左ニ掲クルモノハ出品スルヲ許サス  
一 明治二十二年十二月以前ノ採取、産出又ハ製造ニ係ルモノ但牛馬ニ限り明治二十二年一月以後産出ノモノヲ出陳スルコトヲ得

○逕信省告示第九十四號

清國福州へ宛テタル商用上ノ暗號電報ハ自今之ヲ受領ス但受信人ニ於テ其電報ノ正實ナル譯文ヲ清國官廳へ交付スヘキ旨豫テ各自ノ領事ニ誓約スルヲ要ストノ通報ニ接セリ

明治二十七年九月二十九日

逕信大臣伯爵黒田清隆

○内務省告示第二百二十四號

明治二十七年勅令第八十六號第二條ニ依リ土木監督署ノ位置ヲ定ムル左ノ如シ

明治二十七年十月一日

内務大臣伯爵井上 馨

- 第一區土木監督署 東京府管下 東京
- 第二區土木監督署 宮城縣管下 仙臺
- 第三區土木監督署 新潟縣管下 新潟
- 第四區土木監督署 愛知縣管下 名古屋
- 第五區土木監督署 大阪府管下 大阪
- 第六區土木監督署 廣島縣管下 廣島
- 第七區土木監督署 熊本縣管下 熊本

○大藏省告示第三十六號

明治二十五年年度備荒儲蓄金出納決算ノ要領左ノ通之ヲ告示ス

明治二十七年十月一日

大藏大臣渡邊國武

第十三回備荒儲蓄金出納決算要領

明治二十五年年度即チ明治二十五年四月一日ヨリ同二十六年三月三十一日ニ至ル一週年度間ニ於テ中央及府縣備荒儲蓄金ノ出納ヲナシタル要領ヲ告示スルニ方リ其梗概ヲ提記ス

中央儲蓄金

一 中央儲蓄金前年度越高ハ貳百拾万七千六百五圓參拾五錢六厘ニシテ本年度ニ於テ收支セシ額ヲ差引トキハ本年度末尾ノ在額ハ貳百九万五千七百八拾壹圓參拾壹錢八厘ナリ即チ其計數ハ第一號第二號表ニ掲クルカ如シ



府縣備荒儲蓄金  
 一 府縣備荒儲蓄金前年度越高ハ千七百九拾五万五千四百貳拾九圓七拾八錢九厘ニシテ本年度ニ於テ收入セシモノハ百四万參千四百貳拾四圓貳拾七厘支出セシモノハ六拾万四千四拾九圓貳拾五錢四厘ナリシカ故ニ本年度末尾ノ在高ハ千八百參拾九万七千八百四圓六拾六錢貳厘ナリ其細別ハ第三號表ニ掲クルカ如シ而シテ此收支ニ對スル細別即チ現金(第五號表) 公債證書(第七號表) 米穀(第八號表) 地租貸與(第九號表) 土木費貸出(第十號表) 辨償金(第十一號表) ニ掲クルカ如シ  
 一 本年度ニ於テ收支セシ額ヲ前年度(二十四年度) 收支セシ額ニ比スレハ收入ニ於テ參拾七万八千五百五拾參圓拾六錢九厘支出ニ於テ七拾八万五千七百六拾九圓六拾七錢九厘ヲ減セリ其減額及殘額ノ細別ハ第四號表ニ掲クルカ如シ

第一號

二十五年中央備荒儲蓄金出納表

所 在	前年度越高	本年度收入	本年度支出	殘 額
大 藏 省	一、〇七、七〇、五三六	二、七、七、七、四二七	一、九、五、五、八三三	一、〇、九、五、七、一三二

備考 本表殘額ノ内現金參万四千七百四拾六圓參拾壹錢八厘ニシテ公債證書原價貳百六万千參拾五圓此額面貳百七万圓ナリ

第二號

二十五年中央備荒儲蓄金收支内譯表

預 金 利 子	收 入 科 目 金 額	支 出 科 目 金 額
一〇、六、〇、四三三	府縣備荒儲蓄金補助	二、三、九、五、八三三

第三號

二十五年府縣備荒儲蓄金收支精算表

府 縣	前年度越高		收 入		支 出		殘 額
	前年度	本年度	前年度	本年度	前年度	本年度	
東 京 府	一、七、三、五、〇六七	一、〇、一、二、二六四	一、六、六、九、五七四	九、七、〇、二四三	一、〇、一、〇、七九六	三、九、〇、〇	一、八、三、三、五九七
京 都 府	一、六、六、九、五七四	九、七、〇、二四三	一、五、四、〇、七七八	四、二、五、七四八	一、七、五、五、八三三	二、六、五、一、三〇六	一、七、五、五、八三三
神 奈 川 府	二、五、二、八二九	一、三、八、一三五	二、五、二、八二九	一、三、八、一三五	五、〇、〇、〇	二、六、五、一、三〇六	三、三、三、〇、一三三
大 阪 府	五、〇、五、九二〇	二、九、六、一三三	一、八、〇、三、八三三	五、五、四、九四七	四、〇、四、一、一〇四	五、三、四、七、三七一	四、〇、四、一、一〇四
神 戶 市	一、七、三、三、九六六	八、六、〇、七八六	一、七、三、三、九六六	八、六、〇、七八六	五、一、一、九	一、八、〇、九、五、三三三	一、八、〇、九、五、三三三
兵 庫 市	四、一、四、三、九六六	三、七、七、三三七	二、二、三、八二一九八	九、八、五、〇、二八九七	三、三、七、二、五七八	三、三、七、二、五七八	三、三、七、二、五七八
長 崎 縣	七、九、二、五、六一〇	〇、五、四	一、三、六、九、八〇七	七、五、四、七、五五八	〇、五、六、〇	二、六、八、八、一五三	七、九、〇、六、四、一六八
新 潟 縣	三、三、五、六、四三〇	〇、六、九	一、二、五、五、九九九	一、二、七、四、三三	三、三、六、九、八五	三、三、六、九、八五	三、三、六、九、八五
埼 玉 縣	九、〇、八、三、三二一	一、七、七	四、六、〇、二、五七〇	六、八、三、七、一五〇	九、四、八、〇、二九九	九、四、八、〇、二九九	九、四、八、〇、二九九
合 計	二、一、七、七、七、三三	一、一、七、七、七、三三	一、一、七、七、七、三三	一、一、七、七、七、三三	一、一、七、七、七、三三	一、一、七、七、七、三三	一、一、七、七、七、三三



秋田縣	二七五七〇七〇	六二七	二三四二〇	八〇六	七、七九七	三七六	二八、一八四	〇五七
山形縣	三三、七七一	四六九	一四、二八八	三〇一	二、九〇八	九五八	三三、三〇八	八二二
青森縣	一六六、〇八七	九〇四	八、六一三	七六八	三、九二一	六三六	一七、〇七八	〇三六
巖手縣	〇九、九二一	〇三三	八、三二二	七九一	二、七七八	一〇七	二、四七五	七二八
福島縣	三五〇、〇一五	八八一	一四、六五五	三三七	六、九五二	八八五	三五、七七二	八三三
宮城縣	三八、二三四	九三三	七、七八七	一四四	四、〇五二	三六〇	三三、三五九	八一六
長野縣	四八、三八四	七五〇	二、八四六	九六一	二、六二九	二二四	四九、〇三七	五九九
岐阜縣	四八、三八四	七五〇	二、八四六	九六一	二、六二九	二二四	四九、〇三七	五九九
滋賀縣	四六、一〇〇	二三三	三、四〇八	五三八	一、〇三三	四一五	四七、三二五	三三六
山梨縣	一八、二九〇	〇九六	一、一五三	七三三	五、二二三	八九三	一八、九三三	九三五
靜岡縣	三九、八四九	一〇八	二、〇六四	一五八	一、四五一	九四六	四〇、四一九	八五〇
愛知縣	九七、三四五	〇六四	五、九七五	〇三〇	三、二七九	〇六六	一〇〇、七八一	〇二八
三重縣	九二、〇五一	九三三	四、七三三	九二六	七、七三四	一六七	九四、八五四	〇八七
奈良縣	一九、八七二	四六七	九、八四三	〇六六	六、一八〇	四八七	二〇、七九三	五八六
栃木縣	三六、七八四	〇七三	一、八四八	四八五	六、五九〇	四八七	三七、九七三	七三〇
茨城縣	四二、九八二	五九二	二、九六二	九二二	三、七二二	四三二	四三、八四七	〇七三
千葉縣	五九、九九〇	八六八	三、五九四	六四一	三、三三六	八五三	六〇、一八九	六五六
群馬縣	四五、〇四二	一九九	二、四三三	〇五一	一、〇九四	八二五	四六、四〇三	四三七

福井縣	二四、六五五	六一一	二、八二六	四九四	二、一四九	九三二	二五、七三三	六七四
石川縣	三二、一五六	四七四	一、五三三	二七七	四、〇六〇	三二六	三三、一五二	〇四三
富山縣	二六、〇八八	六七九	一、四三〇	五〇六	二、四七八	九八八	二七、一七五	〇一九
鳥取縣	二一、五六八	〇六一	一、〇八〇	三三八	二、七三二	一〇二	二二、三七八	二八七
島根縣	三六、六六八	五三三	二、〇四二	四七五	二、七八五	五七八	三八、四一九	四七〇
岡山縣	六四、九六九	四二九	五、六三三	三六九	四、四六一	四二四	六六、一四二	三七四
廣島縣	一六、八二九	四三五	八、二〇〇	五八四	二、〇〇〇	〇〇〇	一七、六四八	〇〇九
山口縣	六〇、八八九	五一一	二、九二七	九六三	一、六九二	八七九	六三、六四七	五九五
和歌山縣	二六、八六六	八〇九	九、六一〇	〇五二	五、五六二	六九一	二六、九九一	一七〇
德島縣	一〇、七三二	三〇二	九、八〇二	一五六	四、三三九	四五一	七、四一七	四一六
香川縣	三三、一八九	〇六六	七、一四四	一五四	六、六六三	〇二五	三三、六六七	八〇五
愛媛縣	三五、四八五	四七一	一、八九五	二三四	三、三二二	七七六	三七、三四九	九二九
高知縣	四一、四七三	三八四	二、二三八	〇二二	四、〇九七	五七五	四三、七五〇	四三〇
福岡縣	三三、四九三	四一七	一、一五四	六〇九	五、七二二	三六九	三四、〇二六	六五七
大分縣	五五、六六四	六〇五	二、六三三	五九四	五、九四八	二二三	五七、七〇三	九七六
佐賀縣	二七、八五〇	〇〇四	一、三九四	三四五	五、七三四	二〇七	二八、六七一	六二二
熊本縣	三四、四四八	七五〇	一、七八九	一〇九	二、五八一	七九四	三五、九七五	〇六五



第四號

明治二十四年度府縣備充儲蓄金收支増減比較表

科 目	收 入		支 出	
	本年 度	前 年 度	本年 度	前 年 度
前年度越高	一六九、九八四、七三五	一六、四八七、九七一	四九四、〇一三、五五四	〇
中央補助金	二八五、二八七、三五五	九七、七二一、五二一	八四五、〇三二、七八八	〇
益 金	八五、一八七、〇二一	八七、七〇三、三三〇	二五、一六四、二〇九	〇
雜 收	二五八、〇一九六	四七、五五三、三七一	二一、七五二、一七五	〇
分 割 受	〇	二四、五五三	二四、五五三	〇
總 計	一、七九六、四九三、七七七	一、八、三三三、五〇六、九四六	三、七八五、五三一、一六九	〇

備考 前年度ニ於テ愛知縣ハ決算未了ナリシカ故ニ總テ計算ヲ控除セシニ由リ本表ニ於テハ本年度ニ於テモ控除シ比較セシモノナリ支出殘額ノ部モ亦同シ  
 本表本年度總計金額ヲ第三號表越前及收入ノ合計ニ對比シ七百八拾圓四錢五厘ノ差アルハ和歌山縣ニ於テ已往年度ノ貸與金ニシテ當時出納ノ部ニ記載脱落ノ分アリシヲ本年度ニ於テ訂正セシニ由ル

支 出 ノ 部

科 目	本年 度		前 年 度		比 較
	本年 度	前 年 度	本年 度	前 年 度	
救 助 費	四八、八七二、五三三	一、二七九、九四〇、七九八	〇	八五、一〇六、二六五	〇
食 料	一三〇、二九九、八八一	三八一、四六五、八八〇	〇	一五、一三六、〇六九	〇
小 屋 掛 料	二五、三三七、八九七	七、七五七、一七九	〇	六〇、二一八、三九〇	〇
農 具 料	七〇〇、一一二、七七	一、一七、七三九、九九五	〇	四、七三二、七二八	〇
種 穀 料	八、二七五、八五一	二、九一七、六三三	〇	四、七三二、七二八	〇
地 租 補 助	一、六八二、九〇七	一、八一〇、七四〇	〇	一、二七二、四九四	〇
避 難 所 諸 費	三、一三九、一七六	五、五九八、一五七	〇	二、四五八、九八一	〇
雜 費	五、一五六、四四	二、八二一、一九六	〇	二、三三三、四一八	〇
儲 蓄 費	四、三八八、一八九	三、八六八、七三二	〇	五、一九四、六七	〇
倉 庫 費	八、五一、一九六	三、六四三、七六五	〇	二、七九二、五六九	〇
缺 損 金	四、五四八、二三〇	六、八一〇、二九三	〇	二、二九三、四一三	〇
過 誤 納 下 戻	〇	一、九六八、五	〇	一、九二六、五	〇
分 割 拂	九、五三五、五四四	一、三八九、一一	〇	九、五二二、五六三	〇
中 央 補 助 過 剩 金 返 納	八、一四二、二一八	五、八〇四、七二五	〇	四、九九〇、四九七	〇
總 計	五、七五七、六七二、〇	一、三六二、五三六、八八九	〇	七、八五七、七九九、六七九	〇



備考 本表本年度過誤納下戻四拾貳錢ヲ第六號表過誤下戻ノ金額ニ對比シ差拾八圓六拾九錢貳厘ノ差アルハ地租貸與ニ係ル金額貳拾參圓六拾九錢貳厘ト愛知縣ノ分拾五圓トヲ控除シタルニ由ル

備考 本表本年度總計ノ第三號表支出ノ總計ニ對比シ貳圓九拾七錢八厘ノ差アルハ和歌山縣ニ於テ已往年度ノ貸與金過拂戻入ニシテ當時出納ノ部ニ記帳脱落ノ分ヲ本年度ニ於テ訂正セシニ由ル

科目	殘額ノ部		増減
	本年度	前年度	
現金	一〇〇、五六一、三五五	九、九六一、六八九	一四、三九三、〇〇〇
公債證書	一四、六六一、七六〇	一四、一九五、九五〇	五、四一六、八一〇
米穀	原價 一四、四二六、九三四	一三八、六九〇、九八〇	五、五七八、三五五
米穀	石數 一〇、五四一、六三七	一〇、五四三、三五〇	〇
米穀	原價 三、四九三、六〇五	三、四八四、四五〇	九〇二、一五五
地租貸與	二五、四四九、三三〇	三三、一七八、九九〇	八、七二九、六六〇
土木費貸出	一、四六三、三三九	一、四三二、七五四	七、五九三、〇八五
辨償金	二九、八四二、五〇〇	三、七五二、七六〇	七、六六五、二四〇
總計	一七、三八九、九六三	一、六九八、九八四	四〇、七九七、九八〇

備考 本表本年度總計ノ前記收入支出差引ノ殘額ニ對比シ七百七拾七圓六錢七厘ノ差アルハ和歌山縣ニ於テ已往年度ノ地租貸與金出納ニ誤謬アリタルヲ訂正セシニ由ル事由ハ收入ノ部及支出ノ部備考ニ詳述シタルカカシ

第五號

鳥取縣	五、四三三、八八三
島根縣	六、六一二、三三三
岡山縣	一、五一一〇、〇〇九
廣島縣	一、四〇三、七五〇
島郡部	六、三〇〇、二九九
山口縣	五、〇二七、五一一
和歌山縣	六、四三三、四九九
德島縣	五、一六五、五八一
香川縣	四、四九二、二二八

第六號

明治二十七年十月 告示 大藏省

二十五年 度府縣

府	二、四九二、三三三
石川縣	一、四〇三、七五〇
富山縣	二、四九二、三三三

下五縣金額

鳥取縣	五、四三三、八八三	〇	〇	〇	〇
島根縣	六、六一二、三三三	〇	〇	〇	〇
岡山縣	一、五一一〇、〇〇九	〇	〇	〇	〇
廣島縣	一、四〇三、七五〇	〇	〇	〇	〇
島郡部	六、三〇〇、二九九	〇	〇	〇	〇
山口縣	五、〇二七、五一一	〇	〇	〇	〇
和歌山縣	六、四三三、四九九	〇	〇	〇	〇
德島縣	五、一六五、五八一	〇	〇	〇	〇
香川縣	四、四九二、二二八	〇	〇	〇	〇
府	二、四九二、三三三	〇	〇	〇	〇
石川縣	一、四〇三、七五〇	〇	〇	〇	〇
富山縣	二、四九二、三三三	〇	〇	〇	〇



二十五年府縣備荒儲蓄現金收入內譯表

府縣	前年度越前		中央補助金		地租貸與返納		土木費貸出返納		公債證券償還		公債證券賣却代		米穀賣却代		益	金雜	收合
	市部	郡部	市部	郡部	市部	郡部	市部	郡部	市部	郡部	市部	郡部	市部	郡部			
東京府	一〇五六一四一	一四七三三九	〇	〇	〇	〇	〇	〇	五八七〇〇〇	二二八〇〇〇	〇	〇	〇	九〇七五〇	一八一	〇	
京都府	一四七三三九	四九六六〇	〇	〇	〇	〇	〇	〇	六二五〇〇〇	一八四七九〇〇	〇	〇	〇	八七七八	九四三	〇	
大阪府	四九六六〇	二六〇九四七	〇	〇	〇	〇	〇	〇	二五〇〇〇	〇	〇	〇	〇	一五七三三〇	一〇一	一五五〇六	
神奈川縣	一五五〇五五	四〇二九八〇	〇	〇	〇	〇	〇	〇	〇	〇	〇	〇	〇	八〇〇七八六	〇	六〇九三〇〇	
兵庫縣	九〇〇八七七	二六六九六三	〇	〇	〇	〇	〇	〇	三〇〇〇〇	〇	〇	〇	〇	一三三三三九	〇	〇	
長崎縣	一四八八九八	一三一九八	〇	〇	〇	〇	〇	〇	五〇二〇〇〇	〇	〇	〇	〇	三九四八二七	〇	〇	
新潟縣	一三一九八	一四八八九八	〇	〇	〇	〇	〇	〇	〇	〇	〇	〇	〇	二二二八九八	〇	〇	
埼玉縣	一三一九八	一四八八九八	〇	〇	〇	〇	〇	〇	〇	〇	〇	〇	〇	四六〇三三〇	〇	〇	
群馬縣	一三一九八	一四八八九八	〇	〇	〇	〇	〇	〇	〇	〇	〇	〇	〇	三六五七〇八	〇	〇	
千葉縣	一三一九八	一四八八九八	〇	〇	〇	〇	〇	〇	〇	〇	〇	〇	〇	二四三三三三	〇	〇	
茨城縣	一三一九八	一四八八九八	〇	〇	〇	〇	〇	〇	〇	〇	〇	〇	〇	二八八六二七	〇	〇	
栃木縣	一三一九八	一四八八九八	〇	〇	〇	〇	〇	〇	〇	〇	〇	〇	〇	一八四四八三	〇	〇	
奈良縣	一三一九八	一四八八九八	〇	〇	〇	〇	〇	〇	〇	〇	〇	〇	〇	九八四一五二	〇	〇	
三重縣	一三一九八	一四八八九八	〇	〇	〇	〇	〇	〇	〇	〇	〇	〇	〇	四七三三九六	〇	〇	
愛知縣	一三一九八	一四八八九八	〇	〇	〇	〇	〇	〇	〇	〇	〇	〇	〇	四九四三三三	〇	〇	
靜岡縣	一三一九八	一四八八九八	〇	〇	〇	〇	〇	〇	〇	〇	〇	〇	〇	二〇〇三三〇	〇	〇	
山梨縣	一三一九八	一四八八九八	〇	〇	〇	〇	〇	〇	〇	〇	〇	〇	〇	一五五三三七	〇	〇	
滋賀縣	一三一九八	一四八八九八	〇	〇	〇	〇	〇	〇	〇	〇	〇	〇	〇	二二三九四三	〇	〇	
岐阜縣	一三一九八	一四八八九八	〇	〇	〇	〇	〇	〇	〇	〇	〇	〇	〇	二五六四八三	〇	〇	
長野縣	一三一九八	一四八八九八	〇	〇	〇	〇	〇	〇	〇	〇	〇	〇	〇	二八四六五三	〇	〇	
宮城縣	一三一九八	一四八八九八	〇	〇	〇	〇	〇	〇	〇	〇	〇	〇	〇	七二八三九二	〇	〇	
福島縣	一三一九八	一四八八九八	〇	〇	〇	〇	〇	〇	〇	〇	〇	〇	〇	一四五〇六二	〇	〇	
巖手縣	一三一九八	一四八八九八	〇	〇	〇	〇	〇	〇	〇	〇	〇	〇	〇	八三三二七一	〇	〇	
青森縣	一三一九八	一四八八九八	〇	〇	〇	〇	〇	〇	〇	〇	〇	〇	〇	八六一五三三	〇	〇	
山形縣	一三一九八	一四八八九八	〇	〇	〇	〇	〇	〇	〇	〇	〇	〇	〇	一四三三〇三	〇	〇	
秋田縣	一三一九八	一四八八九八	〇	〇	〇	〇	〇	〇	〇	〇	〇	〇	〇	一三三〇三三	〇	〇	
福井縣	一三一九八	一四八八九八	〇	〇	〇	〇	〇	〇	〇	〇	〇	〇	〇	一五二六三三	〇	〇	
石川縣	一三一九八	一四八八九八	〇	〇	〇	〇	〇	〇	〇	〇	〇	〇	〇	二二八三三三	〇	〇	
富山縣	一三一九八	一四八八九八	〇	〇	〇	〇	〇	〇	〇	〇	〇	〇	〇	一四三六七七	〇	〇	
鳥取縣	一三一九八	一四八八九八	〇	〇	〇	〇	〇	〇	〇	〇	〇	〇	〇	一〇七八八一	〇	〇	
島根縣	一三一九八	一四八八九八	〇	〇	〇	〇	〇	〇	〇	〇	〇	〇	〇	一九九二七五	〇	〇	
岡山縣	一三一九八	一四八八九八	〇	〇	〇	〇	〇	〇	〇	〇	〇	〇	〇	三二四八八七	〇	〇	
廣島縣	一三一九八	一四八八九八	〇	〇	〇	〇	〇	〇	〇	〇	〇	〇	〇	二九二六三三	〇	〇	
山口縣	一三一九八	一四八八九八	〇	〇	〇	〇	〇	〇	〇	〇	〇	〇	〇	八二〇五八四	〇	〇	
和歌山縣	一三一九八	一四八八九八	〇	〇	〇	〇	〇	〇	〇	〇	〇	〇	〇	九四八六六六	〇	〇	
德島縣	一三一九八	一四八八九八	〇	〇	〇	〇	〇	〇	〇	〇	〇	〇	〇	三九〇七三三	〇	〇	
香川縣	一三一九八	一四八八九八	〇	〇	〇	〇	〇	〇	〇	〇	〇	〇	〇	一八九九一九	〇	〇	
愛媛縣	一三一九八	一四八八九八	〇	〇	〇	〇	〇	〇	〇	〇	〇	〇	〇	二二六三〇二	〇	〇	
高知縣	一三一九八	一四八八九八	〇	〇	〇	〇	〇	〇	〇	〇	〇	〇	〇	二二二四六一	〇	〇	
福岡縣	一三一九八	一四八八九八	〇	〇	〇	〇	〇	〇	〇	〇	〇	〇	〇	二六三三三三	〇	〇	
大分縣	一三一九八	一四八八九八	〇	〇	〇	〇	〇	〇	〇	〇	〇	〇	〇	一三八五一八	〇	〇	
佐賀縣	一三一九八	一四八八九八	〇	〇	〇	〇	〇	〇	〇	〇	〇	〇	〇	一七八七五五	〇	〇	
熊本縣	一三一九八	一四八八九八	〇	〇	〇	〇	〇	〇	〇	〇	〇	〇	〇	一三六三二二	〇	〇	
宮崎縣	一三一九八	一四八八九八	〇	〇	〇	〇	〇	〇	〇	〇	〇	〇	〇	一〇三五一八	〇	〇	
鹿兒島縣	一三一九八	一四八八九八	〇	〇	〇	〇	〇	〇	〇	〇	〇	〇	〇	五三三七九九	〇	〇	
總計	九八八七七六	一八八七七六	〇	〇	〇	〇	〇	〇	二七九二〇〇〇	四二八八九〇	〇	〇	〇	三九八四九四	八八五九七一	二七四三三三	

明治二十七年十月 告示 大藏省第三十六號



本穀賣却代	益	金	雜	收	合	計
〇	九〇七五九一	〇	〇	三七一八	三七一八	三七一八
〇	八七六八	〇	〇	三四八五	三四八五	三四八五
〇	一三三八	〇	〇	一三八八	一三八八	一三八八
〇	一五二五二四〇	〇	〇	四三九三六四	四三九三六四	四三九三六四
〇	二七二七九六三	〇	〇	三〇〇四二九四	三〇〇四二九四	三〇〇四二九四
〇	一七四二八九二六	〇	〇	三二七四七七〇	三二七四七七〇	三二七四七七〇
〇	八六〇七八六	〇	〇	一〇五五八四一	一〇五五八四一	一〇五五八四一
〇	二二二八二一九八	〇	〇	九八八九七九九	九八八九七九九	九八八九七九九
〇	一三六三三一九	〇	〇	二二九三二〇六	二二九三二〇六	二二九三二〇六
〇	三九四八二七四九	〇	〇	一三三三三三九	一三三三三三九	一三三三三三九
〇	二二一八四九九九	〇	〇	一四六四三九八	一四六四三九八	一四六四三九八
〇	四六〇三三〇	〇	〇	五九八六六四一八	五九八六六四一八	五九八六六四一八
〇	三八五二七〇八八	〇	〇	二二五八二六三	二二五八二六三	二二五八二六三
〇	二四三三三七七	〇	〇	五五五九九七九	五五五九九七九	五五五九九七九
〇	二八八六一七三二	〇	〇	一七四〇四九二五	一七四〇四九二五	一七四〇四九二五
〇	二八〇三三三四五	〇	〇	四四四八四一八	四四四八四一八	四四四八四一八
〇	一八一四六八三	〇	〇	六八三二八一三	六八三二八一三	六八三二八一三
〇	九八四二五六	〇	〇	一五二二八六八	一五二二八六八	一五二二八六八
〇	四五七三三九二六	〇	〇	五四〇七四八三	五四〇七四八三	五四〇七四八三
〇	四九四六三〇五	〇	〇	一六四一四七	一六四一四七	一六四一四七
〇	四九四六三〇五	〇	〇	一六四一四七	一六四一四七	一六四一四七
〇	二二五九九〇八	〇	〇	三九七九一八〇	三九七九一八〇	三九七九一八〇
〇	二五六四八三二	〇	〇	四九〇九六二八	四九〇九六二八	四九〇九六二八
〇	二八四六五二六	〇	〇	一五四四四三三	一五四四四三三	一五四四四三三
〇	七二八三九九	〇	〇	六九七四六四	六九七四六四	六九七四六四
〇	一四、五〇六二二八	〇	〇	四三三六四九	四三三六四九	四三三六四九
〇	八三三二七九一	〇	〇	一三八四六六七	一三八四六六七	一三八四六六七
〇	八六一五三五	〇	〇	五三、四二七	五三、四二七	五三、四二七
〇	一四、三〇二五	〇	〇	四三、四三九	四三、四三九	四三、四三九
〇	一三、四八二八〇六	〇	〇	二一〇八八四二	二一〇八八四二	二一〇八八四二
〇	一一、八三三九	〇	〇	六九、九二七〇七	六九、九二七〇七	六九、九二七〇七
〇	一一、八三三九	〇	〇	六九、九二七〇七	六九、九二七〇七	六九、九二七〇七
〇	一五、二六三三七四	〇	〇	二八、四三三三七	二八、四三三三七	二八、四三三三七
〇	一四、三六九七二七	〇	〇	三、四七九	三、四七九	三、四七九
〇	一〇、七九八六一	〇	〇	一六、三三〇三一	一六、三三〇三一	一六、三三〇三一
〇	一九、九五二七〇五	〇	〇	二、五〇六二五	二、五〇六二五	二、五〇六二五
〇	三、四四八八九七	〇	〇	一五、九七三九四	一五、九七三九四	一五、九七三九四
〇	八二〇五八四	〇	〇	二、二四三三	二、二四三三	二、二四三三
〇	二九、二六四三〇三	〇	〇	三、六六〇	三、六六〇	三、六六〇
〇	九四八六六六	〇	〇	九、三三二一五	九、三三二一五	九、三三二一五
〇	三九〇七八三三	〇	〇	一〇、一五九三	一〇、一五九三	一〇、一五九三
〇	一一、二六六八三	〇	〇	二二、九二九	二二、九二九	二二、九二九
〇	一一、二六六八三	〇	〇	二二、九二九	二二、九二九	二二、九二九
〇	一八、九九一九四八	〇	〇	一九、四七九二〇	一九、四七九二〇	一九、四七九二〇
〇	二二、六三八〇二二	〇	〇	二四、二八九六四	二四、二八九六四	二四、二八九六四
〇	一一、二四六一八一	〇	〇	一四、六〇〇六三	一四、六〇〇六三	一四、六〇〇六三
〇	二六、三三三三九	〇	〇	五七、二二四	五七、二二四	五七、二二四
〇	二八、五二二八一	〇	〇	二四、二二四三五	二四、二二四三五	二四、二二四三五
〇	一七、八七五〇五	〇	〇	二〇、四八五七四	二〇、四八五七四	二〇、四八五七四
〇	三、六三三八五五	〇	〇	四四、五三三	四四、五三三	四四、五三三
〇	一〇、三五二五八	〇	〇	一八、四三〇一四	一八、四三〇一四	一八、四三〇一四
〇	五、三三三九〇九	〇	〇	七、七八六五一四	七、七八六五一四	七、七八六五一四
〇	八八、九九七五一一八	〇	〇	二、八九四二〇五	二、八九四二〇五	二、八九四二〇五
〇	三九八四九四	〇	〇	二、八九四二〇五	二、八九四二〇五	二、八九四二〇五



第六號

二十五年府縣備荒儲蓄現金支出及現在金内譯表

府縣	救助費		地租貸與		備蓄費		倉庫費		公債借入代		米穀買入代		土木費貸出金		缺損金		過誤納下戻		分割拂		中央補助金		合計
	市部	郡部	市部	郡部	市部	郡部	市部	郡部	市部	郡部	市部	郡部	市部	郡部	市部	郡部	市部	郡部	市部	郡部	市部	郡部	
東京府	1,079,626	0	0	0	0	0	0	0	3,378,700	0	0	0	0	0	0	0	0	0	0	0	0	0	3,378,700
京都府	1,079,626	0	0	0	0	0	0	0	3,378,700	0	0	0	0	0	0	0	0	0	0	0	0	0	3,378,700
大阪府	1,377,501	0	0	0	0	0	0	0	4,982,900	0	0	0	0	0	0	0	0	0	0	0	0	0	4,982,900
京都府	0	0	0	0	0	0	0	0	0	0	0	0	0	0	0	0	0	0	0	0	0	0	0
奈良府	0	0	0	0	0	0	0	0	0	0	0	0	0	0	0	0	0	0	0	0	0	0	0
和歌山府	0	0	0	0	0	0	0	0	0	0	0	0	0	0	0	0	0	0	0	0	0	0	0
廣島府	0	0	0	0	0	0	0	0	0	0	0	0	0	0	0	0	0	0	0	0	0	0	0
山口府	0	0	0	0	0	0	0	0	0	0	0	0	0	0	0	0	0	0	0	0	0	0	0
岡山府	0	0	0	0	0	0	0	0	0	0	0	0	0	0	0	0	0	0	0	0	0	0	0
島根府	0	0	0	0	0	0	0	0	0	0	0	0	0	0	0	0	0	0	0	0	0	0	0
鳥取府	0	0	0	0	0	0	0	0	0	0	0	0	0	0	0	0	0	0	0	0	0	0	0
富山府	0	0	0	0	0	0	0	0	0	0	0	0	0	0	0	0	0	0	0	0	0	0	0
石川府	0	0	0	0	0	0	0	0	0	0	0	0	0	0	0	0	0	0	0	0	0	0	0
福井府	0	0	0	0	0	0	0	0	0	0	0	0	0	0	0	0	0	0	0	0	0	0	0
秋田府	0	0	0	0	0	0	0	0	0	0	0	0	0	0	0	0	0	0	0	0	0	0	0
山形府	0	0	0	0	0	0	0	0	0	0	0	0	0	0	0	0	0	0	0	0	0	0	0
青森府	0	0	0	0	0	0	0	0	0	0	0	0	0	0	0	0	0	0	0	0	0	0	0
巖手府	0	0	0	0	0	0	0	0	0	0	0	0	0	0	0	0	0	0	0	0	0	0	0
福島府	0	0	0	0	0	0	0	0	0	0	0	0	0	0	0	0	0	0	0	0	0	0	0
宮城府	0	0	0	0	0	0	0	0	0	0	0	0	0	0	0	0	0	0	0	0	0	0	0
長野府	0	0	0	0	0	0	0	0	0	0	0	0	0	0	0	0	0	0	0	0	0	0	0
岐阜府	0	0	0	0	0	0	0	0	0	0	0	0	0	0	0	0	0	0	0	0	0	0	0
滋賀府	0	0	0	0	0	0	0	0	0	0	0	0	0	0	0	0	0	0	0	0	0	0	0
山梨府	0	0	0	0	0	0	0	0	0	0	0	0	0	0	0	0	0	0	0	0	0	0	0
静岡府	0	0	0	0	0	0	0	0	0	0	0	0	0	0	0	0	0	0	0	0	0	0	0
愛知府	0	0	0	0	0	0	0	0	0	0	0	0	0	0	0	0	0	0	0	0	0	0	0
三重府	0	0	0	0	0	0	0	0	0	0	0	0	0	0	0	0	0	0	0	0	0	0	0
奈良府	0	0	0	0	0	0	0	0	0	0	0	0	0	0	0	0	0	0	0	0	0	0	0
和歌山府	0	0	0	0	0	0	0	0	0	0	0	0	0	0	0	0	0	0	0	0	0	0	0
鳥取府	0	0	0	0	0	0	0	0	0	0	0	0	0	0	0	0	0	0	0	0	0	0	0
島根府	0	0	0	0	0	0	0	0	0	0	0	0	0	0	0	0	0	0	0	0	0	0	0
岡山府	0	0	0	0	0	0	0	0	0	0	0	0	0	0	0	0	0	0	0	0	0	0	0
山口府	0	0	0	0	0	0	0	0	0	0	0	0	0	0	0	0	0	0	0	0	0	0	0
廣島府	0	0	0	0	0	0	0	0	0	0	0	0	0	0	0	0	0	0	0	0	0	0	0
徳島府	0	0	0	0	0	0	0	0	0	0	0	0	0	0	0	0	0	0	0	0	0	0	0
香川府	0	0	0	0	0	0	0	0	0	0	0	0	0	0	0	0	0	0	0	0	0	0	0
愛媛府	0	0	0	0	0	0	0	0	0	0	0	0	0	0	0	0	0	0	0	0	0	0	0
高知府	0	0	0	0	0	0	0	0	0	0	0	0	0	0	0	0	0	0	0	0	0	0	0
福岡府	0	0	0	0	0	0	0	0	0	0	0	0	0	0	0	0	0	0	0	0	0	0	0
大分府	0	0	0	0	0	0	0	0	0	0	0	0	0	0	0	0	0	0	0	0	0	0	0
佐賀府	0	0	0	0	0	0	0	0	0	0	0	0	0	0	0	0	0	0	0	0	0	0	0
熊本府	0	0	0	0	0	0	0	0	0	0	0	0	0	0	0	0	0	0	0	0	0	0	0
宮崎府	0	0	0	0	0	0	0	0	0	0	0	0	0	0	0	0	0	0	0	0	0	0	0
鹿兒島府	0	0	0	0	0	0	0	0	0	0	0	0	0	0	0	0	0	0	0	0	0	0	0
總計	4,520,377	0	0	0	0	0	0	0	15,199,781	0	0	0	0	0	0	0	0	0	0	0	0	0	15,199,781

備考 本表救助費四拾五万五千七百九拾九圓九角九厘ヲ第四號表及第六號附屬ノ救助及内譯表ニ對比シ各千貳百拾八圓六拾錢六厘ノ差アルハ第八號表ノ救助金額ヲ控除シタルニ由リ拾七圓拾錢九厘ヲ第九號表ニ對比シ七百八拾圓四錢五厘ノ差アルハ和歌山縣ニ於テ已往年度ノ貸與金ニシテ當時出納ノ部ヘ記帳脱落ノ分アリシヲ本年度ニ於テ記帳セシメ



過誤納下戻	分割拂	中央補助金 過剩返納	合計	現金在高
〇	〇	〇	五、六一、一六、四四〇	一、〇、六、五、四〇
〇	〇	〇	三、三、一、四、六、七、七、六	一、六、〇、八、五、四、六
〇	〇	〇	一、一、三、八、八、八〇	五、九、一、五、五
〇	〇	〇	一、四、二、四、〇、三、四	三、三、五、二、三、八、三
〇	〇	〇	二、九、二、二、六、八	八、三、〇、二、六
〇	〇	〇	二、一、七、三、〇、〇、〇	一、〇、〇、一、〇、一、七、五、〇
〇	〇	〇	八、五、二、一、九	三、〇、七、三、三
〇	〇	〇	三、七、〇、七、〇、八、八〇	六、一、八、二、七、三、一
〇	〇	〇	一、四、〇、七、五、六〇	八、八、五、六、四、六
〇	〇	〇	一、三、一、八、九、〇、七、六、四	二、四、二、九、八、五
〇	〇	〇	二、二、四、九、六、三、七、五	二、一、四、七、六、〇、七
〇	〇	〇	四、一、八、九、五、〇、二、九	一、六、九、七、一、三、八、九
〇	〇	〇	九、一、五、三、一、三、九、六	三、四、一、九、四、九、三、一
〇	〇	〇	一、六、九、四、七、四、七、三	三、七、六、二、三、三、三
〇	〇	〇	一、七、一、九、七、一、六、三〇	二、〇、七、七、六、三、二
〇	〇	〇	三〇、七、五、四、七、九、三	一、三、七、二、九、三、九、三
〇	〇	〇	六、四、三、四、〇、四、八、七	三、九、七、七、〇
〇	〇	〇	六、四、六、八、九、四、七	八、八、五、九、七、三、六
〇	〇	〇	一、五、一、九、七、四、六、二〇	二、一、〇、〇、二、一、五
〇	〇	〇	一、五、七、三、〇、〇、四、八〇	三、四、〇、八、四、二、三
〇	〇	〇	一、四、五、一、九、四、一、六	二、六、三、三、二、七、一
〇	〇	〇	一、七、四、六、七、七、二、四	五、九、二、二、五
〇	〇	〇	三、三、七、〇、五、九、一	五、九、二、二、五
〇	〇	〇	二、九、八、八、三、二、一、五	一、五、二、二、三、一、六、七
〇	〇	〇	三、二、七、九、二、二、四	二、二、六、六、五、〇、一、九
〇	〇	〇	三、〇、九、五、七、三、四、〇	二、二、七、九、二、九
〇	〇	〇	七、九、五、六、〇、五、六	五、八、九、〇、六、一、八
〇	〇	〇	三、四、四、三、八、八、三	四、九、九、八、三、九、六、四
〇	〇	〇	一、四、八、九、三、二、四、六	二、八、五、四、六、五、六、九
〇	〇	〇	一、三、二、六、九、三、五、三	七、八、一、七、四、八、九
〇	〇	〇	二、二、四、三、七、〇、七、三	四、七、四、九、〇、〇、四、四
〇	〇	〇	五〇、九、八、六、〇	四、七、四、九、〇、〇、四、四
〇	〇	〇	一、九、二、五、三、一、六	九、二、八、四、一、九
〇	〇	〇	九、八、二、七、〇、〇、八	二、四、七、〇、四、八、七、〇
〇	〇	〇	二、二、九、六、四、〇、三	三、三、八、五、七、〇、八
〇	〇	〇	一、九、五、五、六、六、五、三	一、九、四、九、五、九、八
〇	〇	〇	一、五、三、五、一、〇、四、八	六、二、三、〇、八、九、七
〇	〇	〇	五、三、七、三、五、九	四、九、八、八、五、九、四
〇	〇	〇	一、五、六、六、七、七、七、〇	六、〇、二、五、一、七、九
〇	〇	〇	一、四、〇、三、一、四、〇	八、三、一、九、四
〇	〇	〇	四、六、六、九、六、三、七、九	四、五、六、五、四、七、七、七
〇	〇	〇	九、二、一、四、七、四、三、五	一、九、九、三、五、一、六、一
〇	〇	〇	一、九、〇、〇、九、五、一	四、六、八、二、七、九
〇	〇	〇	二、二、六、五、九、〇、七、五	一、六、三、〇、五、六、七
〇	〇	〇	一、一、一、六、八、四、九、六	三、四、三、一、五、六、六
〇	〇	〇	五、四、四、三、七、七、三、三	二、七、八、六、八、一、四
〇	〇	〇	二〇、八、六、二、二、〇、七	三、三、五、三、一、四、九
〇	〇	〇	二、二、五、九、一、七、九、四	一、九、二、〇、九、三、九、五〇
〇	〇	〇	三、七、一、九、〇、二、一、六	七、三、四、三、五、五、〇
〇	〇	〇	一、四、九、〇、六、九、二、四	三、五、二、三、〇、九、〇
〇	〇	〇	七、二、九、五、六、九、八	四、九、〇、八、一、六
〇	〇	〇	八、四、二、八、一、八、〇、三、四、九、九〇	一〇、三、九、七、〇、七、七、七
〇	〇	〇	八、四、二、八、一、八、〇、三、四、九、九〇	一〇、三、九、七、〇、七、七、七
〇	〇	〇	三、九、一、二、七、五、三、三、〇、七	三、九、一、二、七、五、三、三、〇、七

應ノ差アルハ第八號表ノ救助金額ヲ控除シタルニ由ル又貸與金等万千九  
 部(肥服脱落ノ分アリシヲ本年度ニ於テ記載セシモノアルニ由ル



第七號

二十五年府縣備荒儲蓄  
前年度越高 購入 交

府縣	前年度越高		購入	交
	原價	額面		
東 京 府	17,245,000	17,582,000	3,587,400	3,410,000
京 都 府	1,000,000	1,000,000	300,000	300,000
大 阪 府	16,548,842	16,548,842	3,216,700	3,216,700
神 奈 川 縣	1,700,000	1,700,000	800,000	800,000
兵 庫 縣	3,370,400	3,370,400	1,200,000	1,200,000
長 崎 縣	6,521,865	6,521,865	557,750	557,750
新 潟 縣	8,850,750	8,850,750	2,915,000	2,915,000
埼 玉 縣	5,080,000	5,080,000	795,000	795,000
群 馬 縣	3,661,835	3,661,835	600,000	600,000
千 葉 縣	4,881,100	4,881,100	2,970,000	2,970,000
茨 城 縣	4,943,370	4,943,370	3,041,000	3,041,000
栃 木 縣	2,744,430	2,744,430	2,150,000	2,150,000
奈 良 縣	1,914,000	1,914,000	585,000	585,000
三 重 縣	6,451,592	6,451,592	1,441,976	1,441,976
愛 知 縣	8,503,590	8,503,590	1,975,000	1,975,000
靜 岡 縣	2,857,500	2,857,500	0	0
山 梨 縣	1,359,000	1,359,000	0	0
滋 賀 縣	4,341,700	4,341,700	1,800,000	1,800,000
岐 阜 縣	4,801,700	4,801,700	2,400,000	2,400,000
長 野 縣	3,382,270	3,382,270	3,015,000	3,015,000
宮 城 縣	1,129,730	1,129,730	500,000	500,000

明治二十七年十月 告示 大藏省第三十六號











福島縣	巖手縣	青森縣	山形縣	秋田縣	關井縣	石川縣	山縣	馬取縣	西根縣	山縣	市部	郡部	口縣	歌山縣	島縣	川縣	媛縣	知縣	岡縣	分縣	賀縣	本縣	崎縣	島縣	計
1,740,000	1,310,000	1,290,000	1,150,000	1,265,000	1,150,000	1,200,000	1,150,000	1,000,000	1,680,000	1,150,000	1,150,000	1,150,000	1,150,000	1,150,000	1,150,000	1,150,000	1,150,000	1,150,000	1,150,000	1,150,000	1,150,000	1,150,000	1,150,000	1,150,000	1,150,000
1,740,000	1,310,000	1,290,000	1,150,000	1,265,000	1,150,000	1,200,000	1,150,000	1,000,000	1,680,000	1,150,000	1,150,000	1,150,000	1,150,000	1,150,000	1,150,000	1,150,000	1,150,000	1,150,000	1,150,000	1,150,000	1,150,000	1,150,000	1,150,000	1,150,000	1,150,000

備考 本表中「返還受」ハ高知縣ニ於テ明治二十三年二月無記名整理公債證書ヲ署名ニ變換請求ノ爲メ日本銀行高知代理店第七國立銀行（交付中同行員ノ費消シタル額面四万五千五百五拾圓ノ内第七國立銀行ヨリ辨償額面参万七千五百五拾圓ノ内本年度ニ於テ辨償セシモノナリ















第十一號

二十五年府縣備荒儲蓄辦償金出納表

府縣	前年度		越	高	返	納	殘	額
	原價	額面						
高知縣	三七五七〇	三七一〇〇〇〇				七六〇〇〇〇	二九五五〇〇〇	二九八四二五〇

備考 本表ハ公債發售出納内譯表備考ニ述タル如ク日本銀行高知代理店第七國立銀行ニ於テ行員ノ  
 投資シタル金額ヲ第七國立銀行ニ於テ引受ケ辨償スヘキニ據リ其收支ヲ明瞭ナラシムル爲メ  
 特ニ本表ヲ設ク

第八號表附屬ノ一

二十五年府縣備荒儲蓄金罹災賑給一覽表

府縣	水	火	風	旱	災	雪	災	雹	災	震	災	崩	災	蝗	災	疫	災	小計	合計	
																				救助
京都府	〇	〇	〇	〇	〇	〇	〇	〇	〇	〇	〇	〇	〇	〇	〇	〇	〇	〇	〇	〇
京都市部	〇	〇	〇	〇	〇	〇	〇	〇	〇	〇	〇	〇	〇	〇	〇	〇	〇	〇	〇	〇
京都府郡部	〇	〇	〇	〇	〇	〇	〇	〇	〇	〇	〇	〇	〇	〇	〇	〇	〇	〇	〇	〇
東市部	〇	〇	〇	〇	〇	〇	〇	〇	〇	〇	〇	〇	〇	〇	〇	〇	〇	〇	〇	〇
府郡部	〇	〇	〇	〇	〇	〇	〇	〇	〇	〇	〇	〇	〇	〇	〇	〇	〇	〇	〇	〇
合計	〇	〇	〇	〇	〇	〇	〇	〇	〇	〇	〇	〇	〇	〇	〇	〇	〇	〇	〇	〇

府縣	水	火	風	旱	災	雪	災	雹	災	震	災	崩	災	蝗	災	疫	災	小計	合計	
																				救助
大市部	〇	〇	〇	〇	〇	〇	〇	〇	〇	〇	〇	〇	〇	〇	〇	〇	〇	〇	〇	〇
阪市部	〇	〇	〇	〇	〇	〇	〇	〇	〇	〇	〇	〇	〇	〇	〇	〇	〇	〇	〇	〇
府郡部	〇	〇	〇	〇	〇	〇	〇	〇	〇	〇	〇	〇	〇	〇	〇	〇	〇	〇	〇	〇
神奈川縣郡部	〇	〇	〇	〇	〇	〇	〇	〇	〇	〇	〇	〇	〇	〇	〇	〇	〇	〇	〇	〇
兵庫縣郡部	〇	〇	〇	〇	〇	〇	〇	〇	〇	〇	〇	〇	〇	〇	〇	〇	〇	〇	〇	〇
長崎縣	〇	〇	〇	〇	〇	〇	〇	〇	〇	〇	〇	〇	〇	〇	〇	〇	〇	〇	〇	〇
新潟縣	〇	〇	〇	〇	〇	〇	〇	〇	〇	〇	〇	〇	〇	〇	〇	〇	〇	〇	〇	〇
埼玉縣	〇	〇	〇	〇	〇	〇	〇	〇	〇	〇	〇	〇	〇	〇	〇	〇	〇	〇	〇	〇
群馬縣	〇	〇	〇	〇	〇	〇	〇	〇	〇	〇	〇	〇	〇	〇	〇	〇	〇	〇	〇	〇
千葉縣	〇	〇	〇	〇	〇	〇	〇	〇	〇	〇	〇	〇	〇	〇	〇	〇	〇	〇	〇	〇











第六號表附屬ノ二

二十五年府縣備荒儲蓄救助費内訳表

府	縣	食料						小屋掛料		農具料		種穀料		地租補助		避難所諸費		雜費	合計
		市部	郡部	市部	郡部	市部	郡部	市部	郡部	市部	郡部	市部	郡部	市部	郡部	市部	郡部		
東京府	市部	〇	〇	〇	〇	〇	〇	〇	〇	〇	〇	〇	〇	〇	〇	〇	〇	〇	〇
東京府	郡部	〇	〇	〇	〇	〇	〇	〇	〇	〇	〇	〇	〇	〇	〇	〇	〇	〇	〇
京都府	市部	〇	〇	〇	〇	〇	〇	〇	〇	〇	〇	〇	〇	〇	〇	〇	〇	〇	〇
京都府	郡部	〇	〇	〇	〇	〇	〇	〇	〇	〇	〇	〇	〇	〇	〇	〇	〇	〇	〇
大阪府	市部	〇	〇	〇	〇	〇	〇	〇	〇	〇	〇	〇	〇	〇	〇	〇	〇	〇	〇
大阪府	郡部	〇	〇	〇	〇	〇	〇	〇	〇	〇	〇	〇	〇	〇	〇	〇	〇	〇	〇
兵庫縣	市部	〇	〇	〇	〇	〇	〇	〇	〇	〇	〇	〇	〇	〇	〇	〇	〇	〇	〇
兵庫縣	郡部	〇	〇	〇	〇	〇	〇	〇	〇	〇	〇	〇	〇	〇	〇	〇	〇	〇	〇
長崎縣	市部	〇	〇	〇	〇	〇	〇	〇	〇	〇	〇	〇	〇	〇	〇	〇	〇	〇	〇
長崎縣	郡部	〇	〇	〇	〇	〇	〇	〇	〇	〇	〇	〇	〇	〇	〇	〇	〇	〇	〇
新瀉縣	市部	〇	〇	〇	〇	〇	〇	〇	〇	〇	〇	〇	〇	〇	〇	〇	〇	〇	〇
新瀉縣	郡部	〇	〇	〇	〇	〇	〇	〇	〇	〇	〇	〇	〇	〇	〇	〇	〇	〇	〇
埼玉縣	市部	〇	〇	〇	〇	〇	〇	〇	〇	〇	〇	〇	〇	〇	〇	〇	〇	〇	〇
埼玉縣	郡部	〇	〇	〇	〇	〇	〇	〇	〇	〇	〇	〇	〇	〇	〇	〇	〇	〇	〇
千葉縣	市部	〇	〇	〇	〇	〇	〇	〇	〇	〇	〇	〇	〇	〇	〇	〇	〇	〇	〇
千葉縣	郡部	〇	〇	〇	〇	〇	〇	〇	〇	〇	〇	〇	〇	〇	〇	〇	〇	〇	〇
茨城縣	市部	〇	〇	〇	〇	〇	〇	〇	〇	〇	〇	〇	〇	〇	〇	〇	〇	〇	〇
茨城縣	郡部	〇	〇	〇	〇	〇	〇	〇	〇	〇	〇	〇	〇	〇	〇	〇	〇	〇	〇

府	縣	食料						小屋掛料		農具料		種穀料		地租補助		避難所諸費		雜費	合計
		市部	郡部	市部	郡部	市部	郡部	市部	郡部	市部	郡部	市部	郡部	市部	郡部	市部	郡部		
栃木縣	市部	〇	〇	〇	〇	〇	〇	〇	〇	〇	〇	〇	〇	〇	〇	〇	〇	〇	〇
栃木縣	郡部	〇	〇	〇	〇	〇	〇	〇	〇	〇	〇	〇	〇	〇	〇	〇	〇	〇	〇
奈良縣	市部	〇	〇	〇	〇	〇	〇	〇	〇	〇	〇	〇	〇	〇	〇	〇	〇	〇	〇
奈良縣	郡部	〇	〇	〇	〇	〇	〇	〇	〇	〇	〇	〇	〇	〇	〇	〇	〇	〇	〇
三重縣	市部	〇	〇	〇	〇	〇	〇	〇	〇	〇	〇	〇	〇	〇	〇	〇	〇	〇	〇
三重縣	郡部	〇	〇	〇	〇	〇	〇	〇	〇	〇	〇	〇	〇	〇	〇	〇	〇	〇	〇
愛知縣	市部	〇	〇	〇	〇	〇	〇	〇	〇	〇	〇	〇	〇	〇	〇	〇	〇	〇	〇
愛知縣	郡部	〇	〇	〇	〇	〇	〇	〇	〇	〇	〇	〇	〇	〇	〇	〇	〇	〇	〇
靜岡縣	市部	〇	〇	〇	〇	〇	〇	〇	〇	〇	〇	〇	〇	〇	〇	〇	〇	〇	〇
靜岡縣	郡部	〇	〇	〇	〇	〇	〇	〇	〇	〇	〇	〇	〇	〇	〇	〇	〇	〇	〇
山梨縣	市部	〇	〇	〇	〇	〇	〇	〇	〇	〇	〇	〇	〇	〇	〇	〇	〇	〇	〇
山梨縣	郡部	〇	〇	〇	〇	〇	〇	〇	〇	〇	〇	〇	〇	〇	〇	〇	〇	〇	〇
滋賀縣	市部	〇	〇	〇	〇	〇	〇	〇	〇	〇	〇	〇	〇	〇	〇	〇	〇	〇	〇
滋賀縣	郡部	〇	〇	〇	〇	〇	〇	〇	〇	〇	〇	〇	〇	〇	〇	〇	〇	〇	〇
岐阜縣	市部	〇	〇	〇	〇	〇	〇	〇	〇	〇	〇	〇	〇	〇	〇	〇	〇	〇	〇
岐阜縣	郡部	〇	〇	〇	〇	〇	〇	〇	〇	〇	〇	〇	〇	〇	〇	〇	〇	〇	〇
長野縣	市部	〇	〇	〇	〇	〇	〇	〇	〇	〇	〇	〇	〇	〇	〇	〇	〇	〇	〇
長野縣	郡部	〇	〇	〇	〇	〇	〇	〇	〇	〇	〇	〇	〇	〇	〇	〇	〇	〇	〇
宮城縣	市部	〇	〇	〇	〇	〇	〇	〇	〇	〇	〇	〇	〇	〇	〇	〇	〇	〇	〇
宮城縣	郡部	〇	〇	〇	〇	〇	〇	〇	〇	〇	〇	〇	〇	〇	〇	〇	〇	〇	〇
福島縣	市部	〇	〇	〇	〇	〇	〇	〇	〇	〇	〇	〇	〇	〇	〇	〇	〇	〇	〇
福島縣	郡部	〇	〇	〇	〇	〇	〇	〇	〇	〇	〇	〇	〇	〇	〇	〇	〇	〇	〇
巖手縣	市部	〇	〇	〇	〇	〇	〇	〇	〇	〇	〇	〇	〇	〇	〇	〇	〇	〇	〇
巖手縣	郡部	〇	〇	〇	〇	〇	〇	〇	〇	〇	〇	〇	〇	〇	〇	〇	〇	〇	〇
青森縣	市部	〇	〇	〇	〇	〇	〇	〇	〇	〇	〇	〇	〇	〇	〇	〇	〇	〇	〇
青森縣	郡部	〇	〇	〇	〇	〇	〇	〇	〇	〇	〇	〇	〇	〇	〇	〇	〇	〇	〇
山形縣	市部	〇	〇	〇	〇	〇	〇	〇	〇	〇	〇	〇	〇	〇	〇	〇	〇	〇	〇
山形縣	郡部	〇	〇	〇	〇	〇	〇	〇	〇	〇	〇	〇	〇	〇	〇	〇	〇	〇	〇
秋田縣	市部	〇	〇	〇	〇	〇	〇	〇	〇	〇	〇	〇	〇	〇	〇	〇	〇	〇	〇
秋田縣	郡部	〇	〇	〇	〇	〇	〇	〇	〇	〇	〇	〇	〇	〇	〇	〇	〇	〇	〇
福井縣	市部	〇	〇	〇	〇	〇	〇	〇	〇	〇	〇	〇	〇	〇	〇	〇	〇	〇	〇
福井縣	郡部	〇	〇	〇	〇	〇	〇	〇	〇	〇	〇	〇	〇	〇	〇	〇	〇	〇	〇
石川縣	市部	〇	〇	〇	〇	〇	〇	〇	〇	〇	〇	〇	〇	〇	〇	〇	〇	〇	〇
石川縣	郡部	〇	〇	〇	〇	〇	〇	〇	〇	〇	〇	〇	〇	〇	〇	〇	〇	〇	〇



富山縣	一、二、四〇、三、四六	一、一〇、四、三、五〇	一、〇三、〇、八、五	二、一四、〇	〇	〇	二、四四、九、八二
鳥取縣	二、八、九、八、六、七	一、一、三、七、四、〇〇	八、七、一、〇、九、五	二、六、〇、九、九、一	〇	九、一、四	二、五、六、八、四、〇、七
島根縣	一、九、八、一、九、五	一、一、五、七、八、二、八	一、〇、一、三、〇、〇、〇	二、〇、八、四、七、三	〇	〇	二、五、七、七、四、九、六
岡山縣	一、八、三、四、三、一、〇、八	一、〇、三、三、三、八、八、〇	一、三、四、五、〇、三、〇	七、三、六、〇、五	二、一、五、七、九、一、〇、五、八、一、三、八	〇	四、四、一、〇、四、八、一、五
廣島縣	五、九、〇、九、〇、七	九、〇、八、〇、〇、〇	一、〇、八、九、四、〇	二、〇、八、七、三	〇	〇	一、六、二、八、七、二、〇
山口縣	一、〇、〇、〇、〇	八、三、六、〇、〇、〇	五、九、六、七、〇	一、五、三、七、二、五	〇	〇	一、六、八、六、九、九、〇
和歌山縣	三、五、六、八、四、二、二	一、四、五、六、六、〇、〇	七、〇、八、七、八、〇	三、六、三、九、五、三	三、八、七、〇、五、六	七、〇、五、〇	九、九、八、二、八、五、一
德島縣	三、三、三、九、〇、一、三、一	一、四、四、八、七、三、〇、五	一、三、九、七、三、〇、四	四、八、一、四、四、四、六	二、三、八、二、四、六	三、五、六、八、四	六、六、一、六、七、九、一、六
香川縣	二、六、三、三、二	三、〇、七、五、〇、〇	大、四、五、五	〇	〇	〇	三、四、〇、二、七、六
愛媛縣	一、五、二、四、四	三、三、五、〇、〇、〇	六、六、二、三、三	一、一、〇、〇、八	〇	〇	四、七、七、三、七、五
高知縣	二、〇、六、六、九、五、六	一、一、八、五、六、九、〇	五、八、五、九、八	一、一、〇、八、三、〇、二	〇	〇	五、七、一、九、四、二、五
福岡縣	二、六、四、五、九、八、一	一、七、九、五、〇、〇、〇	一、一、七、五、〇、〇、〇	二、二、六、七、五、五	〇	〇	五、九、三、七、一、六
大分縣	五、〇、四、二、六、四	三、〇、九、一、〇、〇、〇	一、五、一、六、二、七、〇	三、四、七、五、四、〇	三、一、五、六	〇	五、四、六、二、三、〇
佐賀縣	四、〇、〇、七、五、八	五、五、一、五、〇、〇	四、〇、九、一、九、〇	一、一、四、七、三、三、三	七、二、七、三、三	〇	二、五、八、一、三、九、四
熊本縣	一、三、六、一、八、八、二	二、六、一、四、一、五、〇	二、八、一、五、五、五	〇	九、六、三、三	〇	六、八、〇、〇、九、一、九
宮崎縣	二、四、二、三、三	七、九、九、六、三、〇	九、八、八、三、〇	一、四、一、二、四	一、一、二、〇	〇	二、一、二、一、七、九、六
鹿兒島縣	六、五、二、〇、四、四	四、七、五、九、五、〇、〇	一、四、二、一、二、二、五	一、五、八、三、七、七	一、一、二、六、〇	〇	六、九、九、三、一、四、六
總計	一、四、一、五、三、三、三、三、三	一、三、七、一、五、〇、五、三、三、三	一、三、〇、九、五、三、一、一、一	一、八、三、三、六、九、一、六、八、九、〇、七、三、一、六、七、三、五、六	五、五、六、二、四、四、五、三、三、五、六	四、五、三、三、五、六、一、〇、五	

○逓信省告示第百九十五號  
石川縣立能登國鹿島郡七尾海森田礁及ヒ七甲礁浮標流失セリ但舊位置ニ碇置ノ上ハ其旨更ニ告示スヘシ  
明治二十七年十月四日  
逓信大臣伯爵黒田清隆

○内務省告示第百二十五號  
一教之榮、兵庫縣神戸市門口町九十七番屋敷池長通發行  
右出版物ハ第八號記載ノ事項出版法第二條ノ範圍外ニ涉ルモノト認ムルヲ以テ自今出版法ニ依リ出版スルコトヲ差止ム  
明治二十七年十月五日  
内務大臣伯爵井上馨

○第四回内國勸業博覽會事務局告示第九號  
來ル十一月一日ヨリ本局出張所ヲ京都市上京區岡崎町ニ設置シ諸般ノ事務ハ都テ出張所ニ於テ取扱フ  
明治二十七年十月八日  
第四回内國勸業博覽會副總裁子爵榎本武揚

○司法省告示第三十三號  
德島地方裁判所管内撫養區裁判所本年十一月一日所在町大字林崎村字南殿町百八十二番屋敷ニ移轉ス  
明治二十七年十月十日  
司法大臣芳川顯正

○逓信省告示第百九十六號  
本月十六日ヨリ攝津國吹田及高槻鐵道停車場電信取扱所電報直配達區域左ノ通り改正ス  
明治二十七年十月十日  
逓信大臣伯爵黒田清隆

明治二十七年十月 告示 逓信省第百九十五號 第百九十六號 内務省第百二十五號 第四回内國勸業博覽會事務局第九號 司法省第三十三號 三八七







○逓信省告示第百九十八號  
來十一月一日ヨリ左ノ通郵便局名ヲ改稱ス

明治二十七年十月十六日

國郡名	舊稱	改稱
大隅國大島郡	大島名瀨郵便局	名瀨郵便局
大隅國大島郡	大島秋名郵便局	秋名郵便局
大隅國大島郡	大島龍郷郵便局	龍郷郵便局
大隅國大島郡	大島赤木名郵便局	赤木名郵便局
大隅國大島郡	大島大勝郵便局	大勝郵便局
大隅國大島郡	大島古見郵便局	古見郵便局
大隅國大島郡	大島西仲間郵便局	西仲間郵便局
大隅國大島郡	大島東方郵便局	東方郵便局
大隅國大島郡	大島渡連郵便局	渡連郵便局
大隅國大島郡	大島實久郵便局	實久郵便局
大隅國大島郡	大島西方郵便局	西方郵便局
大隅國大島郡	大島湯灣郵便局	湯灣郵便局
大隅國大島郡	大島大和濱郵便局	大和濱郵便局
大隅國大島郡	喜界島早町郵便局	早町郵便局
大隅國大島郡	喜界島灣村郵便局	灣村郵便局
大隅國大島郡	徳ノ島山村郵便局	山村郵便局
大隅國大島郡	徳ノ島龜津郵便局	龜津郵便局

大隅國大島郡	沖永良部島和泊郵便局	和泊郵便局
大隅國大島郡	與論島立長郵便局	立長郵便局
大隅國熊毛郡	種子島西ノ表郵便局	西ノ表郵便局
大隅國熊毛郡	種子島莖永郵便局	莖永郵便局
大隅國熊毛郡	種子島野間郵便局	野間郵便局
大隅國敷設郡	屋久島宮ノ浦郵便局	宮ノ浦郵便局
大隅國敷設郡	屋久島一湊郵便局	一湊郵便局
大隅國敷設郡	屋久島尾之間郵便局	尾之間郵便局
薩摩國甑島郡	下甑島手打郵便局	手打郵便局
琉球國與那城間切	屋慶名郵便局	與那城郵便局

○逓信省告示第百九十九號

來十一月一日ヨリ三河國北設樂郡中久名郵便局ヲ黒川郵便局ト改稱ス

明治二十七年十月十六日

逓信大臣伯爵黒田清隆

○逓信省告示第百號

秋田縣下羽後國南秋田郡南磯村大字南平澤鶴崎へ縣費ヲ以テ建設シタル燈臺ニ於テ不動白色ノ燈  
明等ヲ設ケ本月二十五日以後毎夜點火ス  
但該燈臺ハ船川燈臺ト稱ス

明治二十七年十月十六日

逓信大臣伯爵黒田清隆

一該燈臺ノ位置ハ水路部出版第百六十八號ノ海圖ニ據レハ北緯三十九度五十二分十八秒ニシテ東  
經百三十九度五十分九秒ニ當ル  
一該燈臺ハ木造四角形白色ニシテ基礎ヨリ燈火マテ高サ一丈三尺五寸ナリ







算術(代數(整數四則ヨリ一元) 日本支那朝鮮)	地理(日本支那)	歴史(初歩)	物理(初歩)	化学(初歩)	圖畫(幾何圖)	書寫(自在書)	外國語學(英佛獨(歐文譯解))
備考	一 試験ノ程度ハ概テ尋常中學二年級卒業ノ學力ニ比準ス	二 外國語學ハ英佛獨ノ内一種ヲ限リ試験ス					

明治二十八年陸軍一年志願兵志願者學科試験格例

試 驗 格	讀 書(漢文(白文訓讀))	文 法(記述(漢字夾リ文))	算 術(代數(平面幾何))	地 理(日本支那)	歴 史(日本支那)	圖 畫(幾何圖)	書 寫(自在書)
備考	一 試験ノ程度ハ尋常中學全科卒業ノ學力ニ比準ス						

明治二十八年士官候補生、幼年學校生徒、二年志願兵志願者心得

第二條 士官候補生及幼年學校生徒ハ陸軍各兵科現役士官補充條例及陸軍幼年學校生徒召募條例ニ據リ採用ス然レトモ左ニ記スル者ハ採用セズ

- 一 士官候補生ハ身長五尺三滿ダサル者、幼年學校生徒ハ身體検査當時ニアリテ年齢十六年未滿ハ身長四尺七寸、十七年未滿ハ四尺八寸、十八年未滿ハ四尺九寸ニ滿ダサル者
- 二 妻アル者
- 三 本人並ニ父若クハ戶主復權ヲ得サル家實分散者及ヒ身代限りノ處分ヲ受ケ辨償ノ義務ヲ終ヘサル者
- 四 禁錮ノ刑ニ處セラレタル者及ヒ賭博犯ノ處分ヲ受ケシ者
- 第二條 年齢ヲ算スルハ士官候補生ハ二十八年十一月幼年學校生徒ハ同年八月ヲ以テス  
明治五年十二月二日ヨリ同十年十二月盡日迄ニ出生ノ者ハ士官候補生ヲ志願シ明治十年九月二日ヨリ同十三年九月盡日迄ニ出生ノ者ハ幼年學校生徒ヲ志願スルコトヲ得
- 第三條 明治二十八年採用ス可キ士官候補生、幼年學校生徒ノ人員ハ左ノ如シ  
士官候補生 凡ソ二百五十人  
幼年學校生徒 凡ソ百八
- 第四條 士官候補生並ニ幼年學校生徒入隊及ヒ入校ノ上ハ士官候補生ハ陸軍各兵科現役士官補充條例第三十一條幼年學校生徒ハ同條例第十九條ニ依リ自己ノ情願ヲ以テ免役及ヒ退校又ハ歸省スルヲ許サス
- 第五條 士官候補生ノ諸給與ハ陸軍各兵科現役士官補充條例第十九條ニ據リ一切官給トス  
幼年學校生徒ノ諸給與ハ幼年學校條例第十二條乃至第十五條ニ據リ詮議ノ上官費生徒半官費生徒自費生徒ト爲ス其官費生徒ハ一切ノ費用ヲ官給シ且ツ若干ノ手當金ヲ給ス半官費生徒ハ精米大被服(帽第一種衣袴)被服修理料被服永續料ヲ官給シ賄料小被服(第二種衣袴襪)ヲ自辨トス自費生徒ハ被服食料一切自辨トス但修學用圖書器具器具寢具等ハ半官費生徒自費生徒共ニ之ヲ貸與ス



半官費生徒及自費生徒ハ前項被服糧食ノ費トシテ左ノ金額ヲ上納セシメ而シテ實費精算ノ上不足ハ之ヲ追納セシメ餘剩ハ之ヲ還付スヘシ

半官費生徒 初年度被服料 金拾貳圓 毎月上納金 金三圓貳拾五錢

自費生徒 同 金三拾貳圓 同 金六圓五拾錢

初年度被服料及ヒ入校當月ノ上納金ハ入校前月二十五日ニ其他毎月上納金ハ其前月二十五日ニ身元保證人ヨリ幼年學校ヘ上納スヘシ但當日日曜日其他休暇日ナルトキハ其前日上納スヘシ

毎月上納金ハ若干月分取纏メ前納スルモ妨ケナシ  
一年志願兵ハ陸軍一年志願兵條例ニ依リ糧食、被服、器具、兵器、彈藥ノ現品ヲ給シ其被服費、器具費、彈藥費及兵器修理費トシテ金六拾貳圓糧食費トシテ金三拾八圓ヲ納メシム又騎兵科ニ入ル者ニハ馬匹ヲ貸與シ馬糧費、裝蹄費、剔毛費、及馬藥費トシテ更ニ金七拾五圓ヲ納メシム(獸醫生キハ之ヲ還付シ兵器ハ本人滿期ノ際之ヲ返納セシム)

前項費用ノ金額ヲ自辨シ能ハサルノ證アルモノハ糧食費外ノ費用ヲ官給ス其定員ハ別ニ之ヲ定ム

一年志願兵ハ在營セシムルヲ例トス但本人ノ願ニ依リ外泊ヲ許シ通勤セシムルコトアルヘシ  
一年志願兵ハ總テ無給料トス其検査往復並ニ入營退營旅費亦自辨トス

士官候補生、幼年學校生徒、一年志願兵入隊入校中官物ヲ毀損若クハ紛失スルトキハ自償スルモノトス

第六條 華士族平民ヨリ士官候補生ヲ志願スル者ハ第一號第四號第五號書式ニ幼年學校生徒ヲ志願スル者ハ第三號第四號第五號書式ニ準シ願書ニ戸籍及履歷書、誕生證書ヲ添ヘ之ヲ本籍地方

長官(寄留ノ者ハ其ニ差出スヘシ)但身元保證人二名ハ父兄親族其他一家ヲ爲ス身元確實ナル者タルヘシ

第七條 陸軍部内ヨリ士官候補生ヲ志願スル者ハ第二號第四號書式ニ準シ願書ニ戸籍及履歷書ヲ添ヘ順序ヲ經テ師團長ニ差出スヘシ

第八條 士官候補生志願者希望兵種隊號ハ書式ニ準シ必ス願書中ニ記入スヘシ但學科試験ノ成績其他採用人員等ノ都合ニ依リ希望外ノ軍隊ニ入隊ヲ命スルコトアルヘシ

第九條 一年志願兵ノ出願手續ハ陸軍一年志願兵條例第八條、同條例施行細則第三條ニ準據スヘシ

第十條 士官候補生並ニ幼年學校生徒志願者願書差出後入隊若クハ入校マテノ間ニ於テ轉任轉隊派遣若クハ轉籍轉寄留改姓名犯罪死亡等身上ニ異動アルトキハ本人、親族若クハ身元保證人ヨリ出願ノ手續ニ從ヒ順次速ニ監軍部ニ届出ツヘシ又身元保證人事故アリテ其保證ヲ辭スルカ或ハ死亡セシトキハ必ス其代人ヲ選定シ前同様届出ツヘシ

士官候補生志願者入隊ノ後身元保證人變更スルトキハ順序ヲ經テ本人ヨリ速ニ監軍部ニ届出ツヘシ又幼年學校生徒志願者入校ノ後ニ在テハ身上ノ異動身元保證人ノ變更等總テ同校長ヘ届出ツヘシ

一年志願兵志願者願書差出後入隊前ニ於テ犯罪死亡其他身上ニ異動アルトキハ陸軍一年志願兵條例第三十一條ニ依リ本人若クハ其親族ヨリ速ニ旅團長ニ届出ツヘシ

第十一條 身體検査ハ明治二十八年四月上旬、學科試験ハ四月十一日ヨリ開始ス總テ志願者ハ必ス検査時日ニ先チ指示ノ検査地ニ到着シ其地師團司令部旅團司令部若クハ大隊區司令部ニ書面ヲ以テ止宿所等ヲ届出ツヘシ検査地ニ住居スル志願者モ亦之ニ準ス

第十二條 總テ受験者ノ服裝ハ陸軍部内ノ志願者ハ第一種衣袴華士族平民ヨリノ志願者ハ洋服若







前書之趣調査候處相違無之候也

前書之通相違無之候也

第二號書式

士官候補生願

士官候補生志願候間御採用被下度此段奉願候也

年號月日

職號(所管)

官(兵)(卒)姓名印

年號月日生  
明治二十八年十一月何年何箇月

第三號書式

陸軍幼年學校生徒願

陸軍出身志願ニ付幼年學校生徒ニ御採用被下度御許可相成入校ノ上ハ御規則嚴重ニ相守誓テ陸軍ニ従事可任且本人身上ノ儀ハ何事ニ依ラス身元保證人ニ於テ一切引受可申候依テ身元保證人連署此段奉願候也

何國何郡(市)(區)(町)(村)何番地住(全戸寄留)

何國何郡(市)(區)(町)(村)何番地住(全戸寄留)

何國何郡(市)(區)(町)(村)何番地住(寄留)

年號月日

身元保證人

道廳(府)(縣)(何族)(平民)

姓 名 印

年號月日生  
明治二十八年八月何年何箇月

監軍(爵)姓 名殿

道(何)或(佛)國(國)語學受驗希望候也

前書之趣調査候處相違無之候也

第四號書式

戸籍及履歷書

陸軍部内ノ志願者ハ本書式姓名ノ右ニ所管隊號ヲ附書シ及其上ニ官等ヲ記載スヘシ何月種近(天然痘)

戸籍書

履歷書

一 父母(養父母) 何某存(亡) 幼年學校生徒志願者ニシテ將校位ニ之ニ相當スル高華官ノ職死或ハ公務ニ依リ死シタル者ノ孤兒ハ父何官姓名何年何月何日職死何々ニ依リ死亡  
一 祖父母 同 右ニ準ス  
一 其他兄弟(仕官シアル者ハ其官) 姉妹等在籍ノ者ハ皆之ニ準シテ記載スヘシ

一 何年月日任(免)何官(何職命免)何官職  
一 何年月日ヨリ何年月日マテ何學校會社等何職ニ従事ス  
一 何年月日ヨリ何年月日マテ何々研究ノ爲メ何國外國ニ在留  
一 何年月日ヨリ何年月日マテ何學校(入學何學修業(卒業))



一何年月日徴兵(士官候補生、幼年學校生徒、二年志願兵、教導團生徒、海軍兵學校生徒等)ノ検査ヲ受ケ體格(學科)ニ合セス  
一何年月日何ニ依テ徵兵何々(前何々)  
右之通相違無之候也

陸軍部内ノ志願者ニ在テハ身元保證人ヲ要  
セス又本人姓名ノ上ニ官等ヲ記載スヘシ

第五號書式

誕生證書

年 號 月 日 出 生

右之通誕生年月日戸籍簿ニ照シ相違無之候也

第六號書式

陸軍幼年學校生徒入校證書

今陸軍幼年學校生徒被命候ニ付テハ御規則嚴重ニ相守リ誓テ陸軍ニ從事可仕且本人身上ノ儀ハ何事ニ依ラス身元保證人ニ於テ一  
切引受可申候依テ身元保證人連署證書如斯候也

何國何郡(市)區何町(村)産  
何國何郡(市)區何町(村)何番地住(全戸寄留)

本人  
道廳(府)縣何族(平民)職業  
戸主ニアラサレハ離子弟等  
年 號 月 日 生  
明治二十八年八月何年何箇月

本人  
姓 名 印  
身元保證人  
同 姓 名 印

道廳(府)縣何國何郡(市)區何町(村)何番地住  
何族(平民)職業  
戸主ニアラサレハ離子弟等  
姓 名

本籍市(區)町(村)長 姓 名 印

身元保證人  
道廳(府)縣何族(平民)何官(何會社員)  
何職業何營業等  
何國何郡(市)區何町(村)何番地住(寄留)  
同 姓 名 印  
同 同

陸軍幼年學校校長 姓 名 印

前書之趣調查候爲相違無之候也

第七號書式

陸軍幼年學校生徒入校證書

今陸軍幼年學校生徒被命候ニ付テハ御規則嚴重ニ相守リ誓テ陸軍ニ從事可仕且入校中ノ費用ハ御規則ノ通上納可致ハ勿論其他本  
人身上ノ儀ハ何事ニ依ラス身元保證人ニ於テ一切引受可申候依テ身元保證人連署證書如斯候也

何國何郡(市)區何町(村)産  
何國何郡(市)區何町(村)何番地住(全戸寄留)

本人  
道廳(府)縣何族(平民)職業  
戸主ニアラサレハ離子弟等  
年 號 月 日 生  
明治二十八年八月何年何箇月  
身元保證人  
道廳(府)縣何族(平民)何官(何會社員)  
何職業何營業等  
何國何郡(市)區何町(村)何番地住(寄留)  
姓 名 印



陸軍幼年學校長 姓名

同

同

道廳(府)縣(島)司(郡)市(區)長 姓名 名印

○陸軍省告示第十八號

明治二十八年陸軍各兵科現役士官候補生、陸軍幼年學校生徒、陸軍一年志願兵召募試験事務手續左ノ通定ス

明治二十七年十月十九日

陸軍大臣伯爵西鄉從道

第一條 各師團長、近衛師團、華士族平民ヨリスル士官候補生、幼年學校生徒志願者ノ願書送付期日ヲ定メ師管内ノ各地方長官ニ通牒スヘシ

第二條 各地方長官ハ前條師團長ノ通牒ニ依リ更ニ出願期日ヲ定メテ管内ニ告達シ陸軍各兵科現役士官補充條例第七條若クハ陸軍幼年學校生徒召募條例第四條ノ手續ヲ爲スヘシ但身分財產等ノ證明書ハ第二號書式ニ準シテ調製スヘシ

第三條 各師團長ハ陸軍各兵科現役士官補充條例第六條及第三十四條ニ據リ下士、生徒、兵卒ヨリスル志願者ノ出願期日ヲ定メ其部下各團隊及師管内ノ陸軍諸官衙ニ通達シテ志願者ノ願書並ニ兵籍寫、考科表寫ヲ差出サシム但各所管長官ハ身分財產等ニ係ル定規ノ證明書ヲ地方長官ニ要求シ願書ニ添フヘシ

第四條 一年志願兵志願者ノ願書取扱手續ハ總テ陸軍一年志願兵條例同條例施行細則ニ依ル

第五條 各師團長、近衛師團長以下同シハ士官候補生、幼年學校生徒志願者ノ願書其他ノ書類並ニ同人名書並ニ一年志願兵志願者中學術試験ヲ受クヘキ者ノ人名書、願書並ニ出願旅ヲ學術試験場毎ニ區分シ明治二十八年二月盡日迄ニ監軍ニ進達スヘシ

近衛師團長ハ部内下士兵卒等ヨリスル士官候補生志願者ノ願書其他ノ書類、同人名書ヲ前項ニ準シテ監軍ニ進達スヘシ

第六條 學科試験場ハ左ノ各地ニ設ク但受験人員ノ多寡ニ依リ試験場ノ分設若クハ合併ヲ要スルトキ又ハ時宜ニ依リ臨時委員若クハ軍醫ヲ派遣シ難キ試験場ノ合併ヲ要スルトキハ師團長之ヲ定メ第五條願書ト共ニ監軍ニ報告スヘシ

- 第一師團 東野
- 第二師團 山形
- 第三師團 山形
- 第四師團 大井
- 第五師團 和歌山
- 第六師團 鹿兒島

志願者試験場ノ變更ハ其願書明治二十八年三月二十日迄ニ監軍部ニ到達セサレハ無効トス

第七條 學科試験ハ明治二十八年四月十一日ヨリ開始シ全國同日ニ之ヲ行フ

第八條 各師團司令部、近衛師團ヲ除ク旅團司令部若クハ大隊區司令部ハ期日前ニ試験場ヲ設ケ之カ準備ヲ爲シ置クヘシ又所要ニ應シ各司令部若クハ所在軍隊ヨリ將校、下士、兵卒若干名ヲ試験委員及身體検査主務ノ軍醫ニ附屬セシムヘシ又第一師團司令部ハ試験場ノ位地等ヲ豫メ近衛師團司令部ニ通牒スヘシ

第九條 各師團長ハ試験臨時委員ヲ命シ監軍ヨリ受領スル所ノ試験問題同日割表並ニ受験者心得



等ヲ下付シ試験施行ノ順序方法等ヲ諭示シ又第二號書式ノ志願者連名簿ヲ身體検査主務ノ軍醫ニ交付スヘシ

第十條 各師團長ハ陸軍各兵科現役士官補充條例第九條陸軍幼年學校生徒召募條例第六條陸軍一年志願兵條例第十二條ノ手續ヲ爲シ試験開始期日前ニ各志願者ノ身體検査ヲ結了セシムヘシ但身體検査合格者ハ總テ試験地ニ滞在セシムルモノトス

第十一條 身體検査終レハ軍醫ハ第九條ノ志願者連名簿ニ検査ノ合格不合格及志願者體格ノ等差及身長等ヲ記入シ臨時委員ニ交付スヘシ

第十二條 陸軍部内ニ於ケル士官候補生志願者ニシテ試験地外ニ在ル者ハ其地ノ軍醫ヲシテ検査ヲ爲シ第十一條ノ手續ヲ爲サシメ其合格者ノミヲ試験開始期日ニ先チ試験地ニ到ラシムヘシ

第十三條 近衛師團司令部ハ部下兵卒ヨリスル士官候補生志願者ノ身體検査ヲ爲シ第一號書式ノ連名簿ヲ製シ學科試験開始期日ニ先チ第一師團司令部ニ移シ而シテ第一師團司令部ノ通牒ニ依リ合格者ヲ試験場ニ出頭セシムヘシ

第十四條 臨時委員ハ期日前試験場ニ到着シ第十一條ノ志願者連名簿ヲ受領シ試験ノ日割表並ニ受験者心得ヲ師團司令部 旅團司令部若クハ大隊區司令部ヲ經テ受験者ニ通達シ其他試験ノ諸準備ヲ爲スヘシ

第十五條 臨時委員ハ特ニ左ノ各項ヲ遵守スヘシ

- 一 試験ノ日割及順序ハ一切之ヲ變更スヘカラス
- 二 試験中不正ト認ムル所爲アル者若クハ缺席シタル者ハ試験ヲ停止スヘシ
- 三 問題ニ就キ受験者ノ質問ニ説明スヘカラス

第十六條 試験終レハ臨時委員ハ其答解書ヲ祕封シ署名捺印シ志願者試験ノ濟否ヲ志願者連名簿ニ記入シ試験ニ關スル一切ノ書類並ニ全學科受験者ノ寫眞ト共ニ速ニ師團長ニ呈スヘシ

第十七條 試験委員ハ前條ノ外尙左ノ事項ヲ師團長ニ報告スヘシ

- 一 試験ノ景況
- 二 受験者學力ノ景況及ヒ品格
- 三 試験ニ關スル意見

第十八條 師團長ハ第十六條ノ書類等ヲ試験結了後十日以内第十七條ノ諸報告ニ召募事務ニ關スル自己ノ意見ヲ附シ三十日以内ニ監軍ニ進達スヘシ但シ一年志願兵志願者ニ係ル全學科受験者ノ答解書並ニ連名簿ハ直ニ當該旅團長ニ交付スヘシ

第一號書式 用紙美濃野紙

明治何年第何師管士官候補生志願者連名簿

身 體 檢 査		學 科 試 験		族 姓 (所 管)		試 驗 場	
格	身 長	等 差	事 故	族 姓	所 管	姓 名	地 名
合	五尺二寸三	甲		濟	步兵第何聯隊	官 何	某
合	五尺二寸	甲		濟		上等兵 何	某
不	四尺八寸	丙		同		一等卒 何	某
合	五尺四寸	甲		同		看護手 何	某
			病氣不參	同			某
合	五尺三寸一	乙		濟	東京士	何	某
合	五尺三寸一	乙		濟	長野士	何	某
合	五尺四寸三	乙		濟	静岡平	何	某
			出願取消				何
							某

(印ハ朱書)



考 備	計	何 名																		
一 身體合格者何名																				
二 同不合格者何名																				
三 事故検査ヲ受ケサルモノ何名																				
四 受験者何名																				
五 事故試験ヲ受ケサル者何名内停止何名																				

一 幼年學校生徒及一年志願兵志願者ノ連名簿モ本書式ニ準シテ調製スヘシ  
書式中朱書ノ事項ハ検査主務ノ軍醫及試験委員ニ於テ記入スヘキモノトス

第二號書式 用紙美濃紙

士官候補生(幼年學校生徒)志願者誰某身上明細表

身 分	財 産	本人	性 質
父 某 存 (七) 遺 體 (府) (縣) 何 族 (平民) (何 省 (府) (縣) 何 官 (何 會 社) 何 職 業 (無 職 業) 等 陸 軍 何 官 (但シ分籍等ノ者ハ其 實 父 何 省 (府) (縣) 何 官 (何 會 社) 何 職 業 (無 職 業) 等 陸 軍 何 官 何 役 何 年 月 日 何 處ニ於テ 歿 死 等	父ノ所得金 俸給手當金、年金、恩給金、割賦貸與金等幾圓 公債證書、株券、貸金預金等ノ利子、配當金幾圓 資金ヨリ生スル純益金幾圓、田畑其他收穫高時價金幾圓 何々ノ營業其他ヨリ生スル純益金幾圓 所得金ナキ動産不動産ノ所有高 (積價格ヲ記入スヘシ) 戸主ノ所得金 同 右 本人ノ所得金 同 右 所得金ナキ者ハ財産ノ區畫ニ何々ニ依リ一家生活ス云々ヲ 記入スヘシ	本人 尋常中學(高等小學)ヲ卒業シ現時何々修學(尋常中學第幾年生) 尋常中學ニ入ラサルモ某學校若クハ某兵ニ就キ何々修學(尋常中學卒業(尋常中學第幾年 卒業)ニ比シキ學力ヲ有ス 本人 溫 良 (敏 捷) 等 強 健 (耐 健) 等	本人 尋常中學(高等小學)ヲ卒業シ現時何々修學(尋常中學第幾年生) 尋常中學ニ入ラサルモ某學校若クハ某兵ニ就キ何々修學(尋常中學卒業(尋常中學第幾年 卒業)ニ比シキ學力ヲ有ス 本人 溫 良 (敏 捷) 等 強 健 (耐 健) 等
	所得金合計幾圓		
	所得金ナキ動産不動産合計		



品	行
交付(七)	輕罪以上賭博犯ノ處分ヲ受タル者(無)平素品行方正(稱正)又家資分散者クハ破産ノ宣告ヲ受テ復權ヲ得サルモノ及身代限リノ處分ヲ受ケ負債ノ辨償ヲ終サルモノ在ルトキハ其事由等
但シ分籍等ノモノハ其實父	月主 同 右
本人	同 右

前書之通相違無之證明候也

年 月 日 地方長官 姓 名 印

(意注) 地方長官本表ヲ調製スル爲ニハ父兄若クハ身元保證人ヨリ郡(市)(區)長教師、檢事局醫 察醫等ノ證明書ヲ差シ出サシム其尙留人ニシテ郡(市)(區)長等ノ證明書ヲ要スルモノモ 亦同シ 但シ陸軍部内ノ者ニシテ父兄ナキモノハ親族若クハ本人ヨリ差出サシムヘシ

○内務省告示第百二十七號

神道御嶽教所屬神理教會ノ分離獨立ヲ許可セリ

明治二十七年十月二十日

内務大臣子爵野村 靖

○内務省告示第百二十八號

神道御嶽教所屬神理教會ノ分離獨立ヲ許可セシニ依リ福岡縣豐前國企救郡東紫村佐野經彦ヲ同教

ノ管長ニ認可セリ

明治二十七年十月二十日

○内務省告示第百二十九號

神道禊派ノ分離獨立ヲ許可ス

明治二十七年十月二十日

内務大臣子爵野村 靖

○内務省告示第百三十號

神道禊派ノ分離獨立ヲ許可セシニ依リ東京市下谷區西町二番地坂田安治ヲ以テ同派ノ管長ニ認可

セリ

明治二十七年十月二十日

○内務省告示第百三十一號

一 明治二十八年七月臨時候表 全一册 岐阜縣安八郡南杭瀬村大字外野四十番戶淺野五藤治發行

右出版物ハ略本曆類似ノモノト認ムルヲ以テ其發賣頒布ヲ禁止ス

明治二十七年十月二十日

内務大臣子爵野村 靖

○海軍省告示第百二十二號

本年ハ海軍省告示第百二十三號ヲ廢ス

明治二十七年十月二十日

海軍大臣伯爵西郷從道

(參照)

明治二十七年八月十日海軍省告示第百二十三號ハ吳軍港濠戶廣島灣那沙美海峽ヲ出入スル普通船舶心得ナリ

○農商務省告示第百十六號

明治二十六年三月法律第五號取引所法第二條ニ依リ取引所ノ地區今般指定ノ分左ノ如シ

明治二十七年十月二十日

農商務大臣子爵榎本武揚

一 香取郡佐原町、香西村

株式 佐原米穀取引所

株式 玉島三品取引所

一 淺口郡玉島村、阿賀崎村、柏崎村、乙島村



〔參照〕

法律第五號取引所法(明治二十六年三月四日官報)抄録  
第二條 同種ノ物件ヲ賣買取引スル取引所ハ一地區一箇所ニ限リ設立スルコトヲ得但シ其ノ地區ハ農商務大臣之ヲ定ム

○遞信省告示第二百四號

來十一月一日ヨリ肥前國養父郡轟木郵便局ヲ同國同郡轟木村大字鳥栖ニ移シ鳥栖郵便局ト改稱ス  
明治二十七年十月二十日  
遞信大臣伯耆黒田清隆

○內務省告示第三百二十二號

一 吾妻學友會雜誌

群馬縣吾妻郡中之條町大字中之條七十九番地桑原友藏發行

右出版物ハ第十一號記載ノ事項出版法第二條ノ範圍外ニ涉ルモノト認ムルヲ以テ自今出版法ニ依リ出版スルコトヲ差止ム  
明治二十七年十月二十二日  
內務大臣子爵野村 靖

○內務省告示第三百二十三號

一 神貿易商業雜誌

兵庫縣神戸市下山手町七丁目二百四十九番邸谷川義發行

右出版物ハ第十七號記載ノ事項出版法第二條範圍外ニ涉ルモノト認ムルヲ以テ自今出版法ニ依リ出版スルコトヲ差止ム  
明治二十七年十月二十二日  
內務大臣子爵野村 靖

○陸軍省告示第十九號

明治二十八年移任セシムヘキ屯田兵補缺トシテ本年陸軍省告示第四號召募區域ノ外更ニ秋田松江丸龜松山佐賀ノ五大隊區ヨリ召募ス各縣廳ニ於テハ大隊區司令部ニ協議シ速ニ願書類ヲ取纏メ屯田兵召募規則第五條ノ取扱ヲ爲ス可シ  
明治二十七年十月二十二日  
陸軍大臣伯耆西郷從道

○遞信省告示第二百五號

一 日木形小廻船

但一石五斗積

右ハ鹿兒島縣大島郡國頭村百六番戸平民田中竿村所有ニシテ明治二十七年六月三日同人外二名乘組ミ同村字後海ニ於テ漁業中竟ニ踪跡ヲ失ヒタル旨鹿兒島縣ヨリ届出テタルニ依リ其所在發見候者ハ速ニ管轄廳ニ申出ツヘシ  
明治二十七年十月二十二日  
遞信大臣伯耆黒田清隆

○內務省告示第三百三十四號

一 第二維新と基督教

一册

東京市京橋區出雲町一番地福永文之助發行

右出版物ハ安寧秩序ヲ妨害スルモノト認ムルヲ以テ其發賣頒布ヲ禁ス  
明治二十七年十月二十三日  
內務大臣子爵野村 靖

○陸軍省告示第二十號

東京及大阪兩砲兵工廠ニ於テ鑛業用爆發ラツカロツク拂下ヘキニ付望ノ者ハ本年當省告示第十號但書 本年當省告示第二基キ陸軍大臣ニ出願スヘシ  
明治二十七年十月二十三日  
陸軍大臣伯耆西郷從道

〔參照〕

陸軍省告示第十號(明治二十七年七月二十六日)

當省火藥類拂下ノ儀ハ當分ノ内停止ス  
但軍事上又ハ殖産工業上必要ノモノニ限リ拂下クルコトアルヘシ此場合ニ於テハ火藥ノ種類數量月々ノ需用ニ依リテモシハ並ニ使用ノ目的ヲ詳記シ事業ノ官廳ニ關ハルモノハ當該官廳其他ノモノニ在テハ管轄廳ノ證明書ヲ添ヘ陸軍大臣ニ出願スヘシ

○遞信省告示第二百六號

來十一月三日ヨリ備中國阿賀郡新見郵便局ヲ三等郵便電信局トシ新見郵便電信局ト稱ス  
明治二十七年十月二十三日  
遞信大臣伯耆黒田清隆



○内務省告示第百二十五號

明治二十八年第一回醫術開業試驗並藥劑師試驗舉行ノ地及期日左ノ通相定ム

明治二十七年十月二十五日

内務大臣子爵野村 靖

藥劑師試驗

東京府東京市 四月十一日  
京都府京都市 五月七日  
長崎縣長崎市 四月十七日

東京府東京市  
大阪府大阪市

六月六日  
五月二十八日

長崎市ニ於テハ齒科試験ヲ舉行セス

○遞信省告示第二百七號

汽船福岡丸外十九艘へ左ノ信號符字ヲ懸附ス

遞信大臣伯爵黒田清隆

明治二十七年十月二十五日

信號符字	船免狀番號	船名	種類	定場	主
HJWB	一四〇四	福岡丸	汽	武藏國東京海	軍省
HJWC	一四〇五	西豫丸	汽	伊豫國長濱	濰汽船株式會社
HJWD	一四〇六	第三松崎丸	汽	伊豆國松崎村	依田善六
HJWF	一四〇七	神州丸	汽	攝津國神戸	岸本五兵衛
HJWG	一四〇八	字品丸	汽	武藏國東京陸	軍省
HJWK	一四〇九	新發田丸	汽	武藏國東京陸	軍省
HJWL	一四一〇	松山丸	汽	武藏國東京海	軍省
HJWM	一四一一	豐橋丸	汽	武藏國東京陸	軍省

HJWN	一四一二	三友丸	汽	攝津國神戸	小栗富治郎
HJWP	一四一三	第二保安丸	汽	備後國尾道	尾道水上警察署
HJWQ	一四一四	宗谷丸	汽	武藏國東京	日本郵船株式會社
HJWR	一四一五	胡蝶	汽	筑前國若松	岩崎久彌
HJWS	一四一六	江戸丸	汽	攝津國神戸	廣海二三郎
HJWT	一四一七	土洋丸	汽	攝津國神戸	土洋商船株式會社
HJWV	一四一八	大洋丸	汽	攝津國神戸	岡崎藤吉
HKBC	一四一九	小樽丸	汽	後志國小樽	藤山要吉
HKBD	一四二〇	日吉丸	帆	波島國函館	石垣隈太郎
HKBF	一四二一	金龍丸	汽	除前國石巻	木村 豊
HKBG	一四二二	龍田川丸	汽	攝津國大阪	大阪商船株式會社
HKBH	一四二三	第四船川丸	汽	伊豫國郡中町	伊豫汽船株式會社

○遞信省告示第二百八號

本月三十一日限り土佐國長岡郡稻生村郵便受取所ヲ廢ス

明治二十七年十月二十五日

遞信大臣伯爵黒田清隆

○遞信省告示第二百九號

來十一月一日ヨリ安藝國宇品郵便電信局へ郵便爲替郵便貯金及電信爲替事務ヲ開設ス

明治二十七年十月二十五日

遞信大臣伯爵黒田清隆



○内務省告示第百三十六號

一青年詞叢會雜誌

奈良縣奈良町大字元興寺三十一番地井角常松發行

右出版物ハ第一卷第五號記載ノ事項出版法第二條範圍外ニ涉ルモノト認ムルヲ以テ自今出版法ニ依リ出版スルコトヲ差止ム

明治二十七年十月二十六日

内務大臣子爵野村 靖

○遞信省告示第二百十號

神奈川縣下久良岐郡金澤村長濱檢疫所船舶緊留所附近ノ淺瀬ヲ示スルニ神奈川縣廳ニ於テ三箇ノ浮標ヲ碇置ス

明治二十七年十月二十六日

遞信大臣伯爵黒田清隆

富岡鼻地方浮標

一該浮標ハ鐵造圓錐形紅色ニシテ頂ニ籠球ヲ冠シ水面上高サ一丈ナリ

一該浮標ハ大低潮時ノ水深三尋半ノ所ニ碇置ス

一該浮標ヨリ測定セル眞方位ハ左ノ如シ

夏島東端ハ 南五分東

小柴崎ハ 南十八度西

八幡鼻ハ 北七十九度四十五分西

富岡鼻沖浮標

一該浮標ハ鐵造圓錐形紅黒横線ニシテ頂ニ籠球ヲ冠シ水面上高サ一丈二尺ナリ

一該浮標ハ大低潮時ノ水深七尋ノ所ニ碇置ス

一該浮標ヨリ測定セル眞方位ハ左ノ如シ

夏島東端ハ 南十五度四十五分西

小柴崎ハ 南四十四度五十分西

八幡鼻ハ 北八十八度西

小柴崎沖浮標

一該浮標ハ鐵造圓錐形黒色ニシテ頂ニ籠球ヲ冠シ水面上高サ一丈二尺ナリ

一該浮標ハ大低潮時ノ水深五尋四分ノ所ニ碇置ス

一該浮標ヨリ測定セル眞方位ハ左ノ如シ

夏島東端ハ 南二十四度十分西

小柴崎ハ 南六十度十五分西

八幡鼻ハ 北七十八度三十分西

○遞信省告示第二百十一號

明治二十六年 月 遞信省告示第四十四號海外電報料金及諸手数料金表第一表及第二表中左ノ通改正追加ス

遞信大臣伯爵黒田清隆

明治二十七年十月二十六日

第一表中亞細亞地方ノ部「ハアゴ」ノ項中左ノ通改正ス

「上海」ヨリ陸線經過(Via land line beyond Shanghai)

第二表中支那地方ノ部左ノ十一項ヲ改正

廈門 (Amoy)	1.04000
福州 (Fuchow)	1.04000
宜昌 (Ichang)	1.11000
劉公島 (Liukungtao)	1.04000
江蘇 (Kiang)	1.04000
牛莊 (Newchwang)	1.11000
保定府 (Paotingfu)	1.08000
汕頭 (Swatow)	1.04000
	1.54000



汕頭(Swatow)厦門ヨリ陸線經過 (Via land line beyond Amoy)  
 大沽(Taku) 一〇八〇〇  
 吳淞(Wusung) 〇八六〇〇  
 但船舶ハ宛タル電報ハ一通ニ付船料トシテ金五十錢ヲ加課ス  
 第二表中支那地方ノ部「下關」ノ項ノ次ニ左ノ一項ヲ追加ス  
 盛京(Shingking or Mukden) 一〇二〇〇〇  
 同表中同部「瀋陽」ノ項ノ次ニ左ノ一項ヲ追加ス  
 威海衛(Wei-haiwei) 一〇四〇〇〇

○内務省告示第三百三十七號  
 一北信之青年 長野縣下高井郡平穩村七百十一番地島崎實太郎發行  
 右出版物ハ第三號記載ノ事項出版法第二條ノ範圍外ニ涉ルモノト認ムルヲ以テ自今出版法ニ依リ  
 出版スルコトヲ差止ム  
 明治二十七年十月二十七日 内務大臣子爵野村 靖

○第四回内國勸業博覽會事務局告示第十號  
 第四回内國勸業博覽會出品荷物標左ノ通相定ム  
 明治二十七年十月三十日 第四回内國勸業博覽會副總裁子爵榎本武揚  
 一出品荷物標ハ左圖離形ノ如ク出品人自費調製シ管轄廳ノ捺印ヲ得テ之レヲ使用スヘシ  
 一出品荷物標ハ左ノ二種トス  
 大形 縦六寸 横九寸 小形 縦四寸 横六寸  
 一出品荷物標ハ硬質ナル紙ヲ用ユヘシ

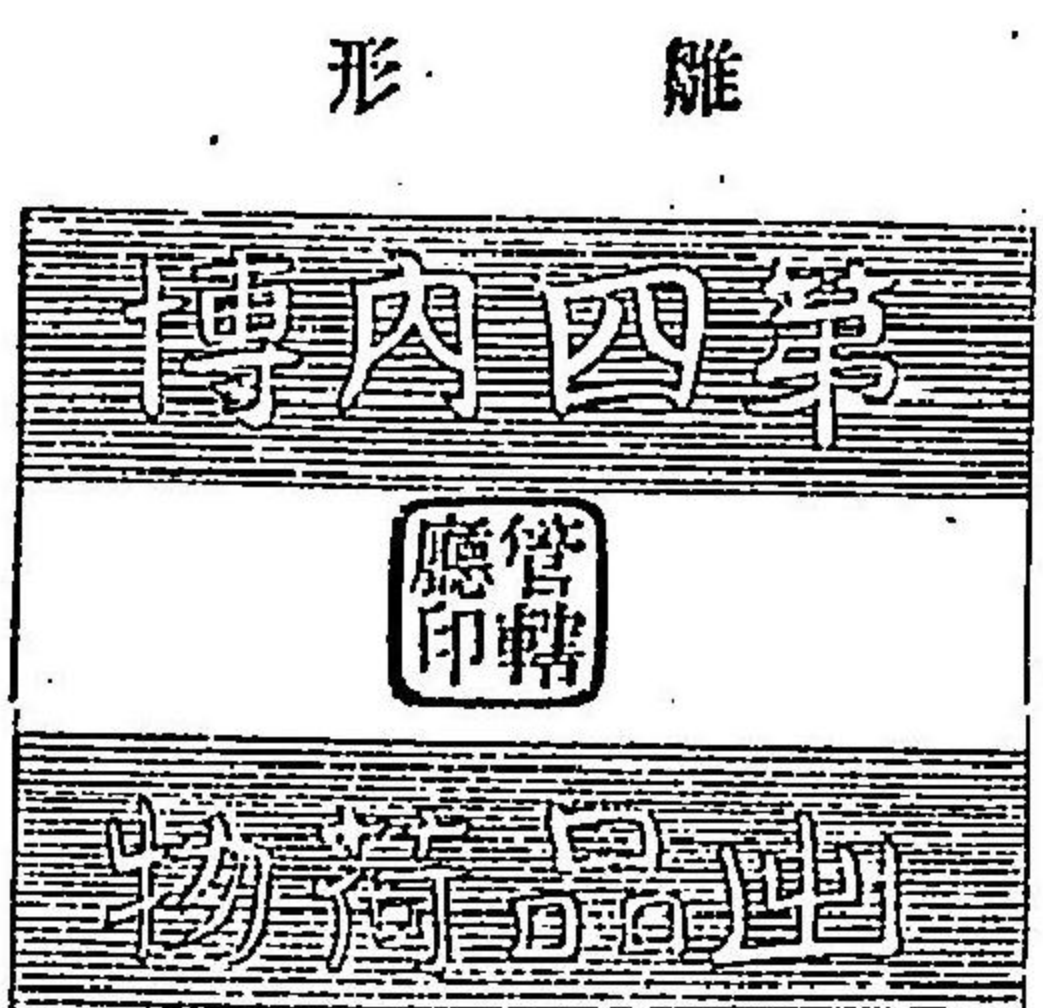

(附圖ハ紅印ニ印章ハ朱)

○大藏省告示第三十八號  
 松山本金庫今治支金庫ヲ來ル十一月二十日ヨリ越智郡今治町大字中濱町へ移ス  
 明治二十七年十月三十一日 大藏大臣渡邊 國武  
 ○農商務省告示第十七號  
 山口縣下豐浦郡彦島及大分縣下北海部郡市濱村ニ輸入シタル朝鮮牛ヨリ牛疫ヲ發シ殊ニ山口縣下  
 彦島ニ於テハ和牛ニモ傳染シ蔓延ノ兆アル旨届出タリ因テ此際豫防方注意スヘシ  
 明治二十七年十月三十一日 農商務大臣子爵榎本武揚



○内務省告示第百三十八號

一醫事集寶 東京市京橋區南金六町十五番地長谷川一屋發行  
右出版物ハ第五十六號記載ノ事項出版法第二條ノ範圍外ニ涉ルモノト認ムルヲ以テ自今出版法ニ依リテ出版スルコトヲ差止ム

明治二十七年十一月一日

内務大臣子爵野村 靖

○宮内省告示第八號

露西亞國皇帝アレキサンドル第三世陛下崩御ニ付今二日ヨリ來ル二十二日迄二十一日間宮中喪  
仰出サル

明治二十七年十一月二日

宮内大臣子爵土方久元

○宮内省告示第九號

露西亞國皇帝アレキサンドル第三世陛下崩御ニ付宮中喪二十一日間高等官有爵有位有勳者參内ノ  
節左ノ通喪服着用可致旨 仰出サル

明治二十七年十一月二日

宮内大臣子爵土方久元

前十一日

男子

○大禮服

- 一 黒紗ヲ左腕ニ纏フ
- 一 黒紗ヲ以テ帽ノ飾章ヲ覆フ
- 一 黒紗ヲ以テ劔ノ柄ヲ卷ク
- 一 襟飾白色手套黒色



- 通常禮服
- 一襟飾白色手套黑色
- 通常服(上下黒)
- 一帽黑色黒羅紗ヲ纏フ
- 一襟飾手套黑色

婦人

- 一服地無紋黒色
- 一帽子及飾黒色
- 一手套扇子黒色
- 一諸飾品黒色

男子

- 大禮服
- 一黒紗ヲ左腕ニ纏フ
- 一襟飾白色手套鼠又ハ白色
- 通常禮服
- 一襟飾白色手套鼠又ハ白色
- 通常服(上下黒)
- 一黒羅紗ヲ以テ帽ニ纏フ
- 一襟飾黑色手套黒又ハ鼠色

婦人

- 一服地黒色
- 一手套黒又ハ鼠色

陸海軍將校及相當官並宮内高等官ニシテ供奉服着用ノ節ハ二十一日間左腕ニ黒紗ヲ纏フ  
 ○宮内省告示第十號  
 明三日天長節ニ付當日除喪 仰出サル

明治二十七年十一月二日

宮内大臣子爵土方久元

○大藏省告示第三十九號

軍事公債證書五千圓千圓五百圓百圓及五拾圓ノ五種ニ對シ交付スル月割利札ノ見本ハ日本銀行ニ交付シ來十一月二十日以後本支店及代理店へ備置シム照鑑ヲ要スルモノハ就テ觀ルヘシ  
 明治二十七年十一月二日  
 大藏大臣渡邊國武

○遞信省告示第二百十二號

汽船山口丸外五艘へ左ノ信號符字ヲ點附ス

明治二十七年十一月二日

遞信大臣伯爵黒田清隆

信號符字	船免狀番號	船名	種類	定緊場	船主
H K B L	一四二四 1424	山口丸 Yamaguchi Maru.	汽	武藏國東京	海軍省
H K B M	一四二五 1425	第二松丸 第二松丸 No. 2. Shōji Maru.	汽	筑前國遠賀郡若松町	若松製糖株式會社 長門野
H K B N	一四二六 1426	大和丸 Yamato Maru.	汽	攝津國神戸	盛航株式會社
H K B P	一四二七 1427	旺洋丸 Ōyō Maru.	汽	攝津國神戸	盛航株式會社



明治二十七年十一月 告示 逓信省第二百十三號 內務省第三百二十九號 陸軍省第二十一號 海軍省第二十三號 四二四

HK B Q	一四二八	1428	立山丸	Fatoyama Maru.	汽	武藏國東京	馬場道久
HK B R	一四二九	1429	鹿兒島丸	Kagoshima Maru.	汽	武藏國東京	海軍省

○逓信省告示第二百十三號  
 本月十六日ヨリ安藝國宇品郵便電信局ニ於テ小包郵便ヲ取扱ハシム  
 明治二十七年十一月二日  
 逓信大臣伯爵黒田清隆

○內務省告示第二百二十九號  
 一文海 東京市神田區美土代町四丁目五番地品田太吉發行  
 右出版物ハ第二卷第八號記載ノ事項出版法第二條ノ範圍外ニ涉ルモノト認ムルヲ以テ自今出版法ニ依リテ出版スルコトヲ差止ム  
 明治二十七年十一月五日  
 內務大臣子爵野村 靖

○陸軍省告示第二十一號  
 明治二十七年陸軍省告示第十號廢止ス  
 明治二十七年十一月五日  
 陸軍大臣伯爵西郷從道

〔參照〕  
 明治二十七年七月二日陸軍省告示第十號ハ同省火藥類拂下停止ノ件ナリ  
 ○海軍省告示第二十三號  
 本年八月海軍省告示第十四號各項中「東京灣口及」ノ字ヲ削除ス  
 明治二十七年十一月五日  
 海軍大臣伯爵西郷從道

〔參照〕

海軍省告示第十四號(明治二十七年八月十八日)抄録  
 一 東京灣口及長崎港口ニ水雷ヲ敷設シタルニ依リ之ヲ通行スル普通船舶ハ海軍警備船ノ案内ヲ得ルニアラサレハ出入スルヲ禁ス  
 一 東京灣口及長崎港ハ日没後日出前ニ於テ出入スルヲ禁ス

○海軍省告示第二十四號  
 本年八月海軍省告示第十五號ヲ廢ス  
 明治二十七年十一月五日  
 海軍大臣伯爵西郷從道

〔參照〕

明治二十七年八月十日海軍省告示第十五號ハ東京灣口ヲ通行スル船舶心得ナリ

○內務省告示第四百四十號  
 一 氣象一覽 全一冊 京都市下京區河原町四條下ル稻荷町三十三番戶ノ内二十二號後藤重助發行  
 右出版物ハ略本曆類似ト認ムルヲ以テ其發賣頒布ヲ禁止ス  
 明治二十七年十一月六日  
 內務大臣子爵野村 靖

○內務省告示第四百四十一號  
 一 尙志會雜誌 岡山縣岡山市大字古京町二百四十二番區岡徳太郎發行  
 右出版物ハ第二十七號記載ノ事項出版法第二條ノ範圍外ニ涉ルモノト認ムルヲ以テ自今出版法ニ依リ出版スルコトヲ差止ム  
 明治二十七年十一月七日  
 內務大臣子爵野村 靖

○內務省告示第四百四十二號  
 一 雜誌 千葉縣千葉郡千葉町二丁目千百〇一番地三原三郎發行

明治二十七年十一月 告示 海軍省第二十四號 內務省第四百四十號 第四百四十一號 第四百四十二號 四二五



右出版物ハ第七號記載ノ事項出版法第二條ノ範圍外ニ涉ルモノト認ムルヲ以テ自今出版法ニ依リ出版スルコトヲ差止ム

明治二十七年十一月七日

內務大臣子爵野村 靖

○遞信省告示第二百十四號

一日本形船松榮丸 鑑札番號丁第三九號 三百七十四石積

右ハ東京府伊豆國大島波浮港三番地秋廣傳吉所有ニシテ明治二十七年八月六日坪田榮二郎外五名乘組神奈川縣相模國三浦郡三崎港出發同島へ向ケ歸航ノ途次竟ニ踪跡ヲ失ヒタル旨東京府ヨリ届出テタルニ依リ其所在發見候者ハ速ニ管轄廳ニ申出ツヘシ

明治二十七年十一月九日

遞信大臣伯爵黑田清隆

○海軍省告示第二十五號

本年臨時召募スヘキ海軍兵學校生徒及海軍機關學校生徒ノ出願期日ヲ本年十一月三十日マテ延期シ其人員ヲ左ノ通改ム

- 一海軍兵學校生徒 三十一名
- 一海軍機關學校生徒 二十八名

明治二十七年十一月十日

海軍大臣伯爵西鄉從道

〔參照〕

海軍省告示第十七號(明治二十七年九月十四日)

海軍機關學校生徒十八名臨時召募候補出身志願ノ者ハ本年海軍省告示第一號ノ志願者心得ニ依リ本年十月二十日限り該校長ニ出願スヘシ但檢査ノ場所ハ東京及廣島縣下江田島ニ設ケ本年十二月八日ヨリ開始ス

海軍省告示第二十號(明治二十七年十月十六日)

海軍兵學校生徒十三名臨時召募候補出身志願ノ者ハ本年海軍省告示第一號ノ志願者心得ニ依リ本年十一月二十二日限り該校長ニ出願スヘシ但檢査ノ場所ハ東京及廣島縣下江田島ニ設ケ本年十二月八日ヨリ開始ス

○海軍省告示第二十六號

今般海軍少主計候補生十五名採用候補出身志願ノ者ハ明治二十六年十月二勅令第二百五十一號海軍高等武官候補生規則及本年十月海軍省令第十四號海軍少主計候補生採用試驗規則ニ依リ海軍省軍務局ニ出願スヘシ但海軍高等武官候補生規則第五條ノ官立公立尋常中學校ト同等以上ト認ムル學校ハ文部大臣ニ於テ中學校ノ學科程度ト同等以上ト認メタル學校トス

外國語學 會話 翻譯 和文和譯

簿記 記簿法大要

算術全體

代數全體

身體檢査及學術試驗ノ場所ハ海軍省內ニ開設ス

明治二十七年十一月十日

海軍大臣伯爵西鄉從道

○內務省告示第四百十三號

一明治廿八年未起星標 全一册 京都市元二十組油小路下立賣上ル近兵衛町十二番目内ニ設井上吉太郎發行  
右出版物ハ略本層類似ト認ムルヲ以テ其發賣頒布ヲ禁止ス

明治二十七年十一月十二日

內務大臣子爵野村 靖

○第四回內國勸業博覽會事務局告示第十一號

第四回內國勸業博覽會出品荷物ハ鐵道局及各地運送業者ニ於テ左ノ割引ヲ以テ運送ス  
但右出品荷物ニハ本年十月三十日本局告示第十號出品荷物標ヲ貼付スヘキモノトス  
明治二十七年十一月十二日 第四回內國勸業博覽會副總裁子爵榎本武揚



















○遞信省告示第二百十六號  
東京市日本橋區麩殼町郵便受取所本日限り一時閉鎖ス

明治二十七年十一月十六日

遞信大臣伯爵黒田清隆

○遞信省告示第二百十七號

東京市日本橋區麩殼町郵便受取所本日限り一時閉鎖ニ付同所ニ於テ拂渡スヘキ郵便爲替金ハ東京郵便電信局ラシテ拂渡ヲ取扱ハシム

明治二十七年十一月十六日

遞信大臣伯爵黒田清隆

○遞信省告示第二百十八號

明治二十六年二月遞信省告示第四十四號海外電報料金及諸手数料金表第二表中左ノ通改正追加ス

明治二十七年十一月十七日

遞信大臣伯爵黒田清隆

第二表中支那地方ノ部左ノ四十七項ヲ改正ス

漳州 (Changchow)	一〇四〇〇	一五三〇〇
鎮海 (Chin Hai)	一一二〇〇	
重慶 (Chungking)	一〇〇〇〇	
德州 (Daichow)	一六〇〇〇	
佛山 (Fatsan)	一〇四〇〇	
鳳凰廳 (Fungwangting)	一〇八〇〇	一四七〇〇
海口 (Haitow)	一一二〇〇	
香港 (Hongkong)	一〇八〇〇	一七二〇〇
惠州 (Hweichow)	一〇八〇〇	一五二〇〇

開封 (Kaifong)	一〇八〇〇	
嘉興 (Kashing)	一〇〇〇〇	
江陰 (Kiangyin)	〇九六〇〇	
金州 (Kinchow)	一一二〇〇	
蘭州 (Lanchow)	一二〇〇〇	
蘇州 (Soochow)	一〇八〇〇	一六二〇〇
雷州 (Leichow)	一〇八〇〇	一七二〇〇
龍州 (Lungchow)	一一二〇〇	一五五〇〇
廣西 (Lutai)	一〇八〇〇	
南寧 (Nanching)	一〇〇〇〇	
江寧 (Nanking)	一〇〇〇〇	
南寧 (Nanning)	一一二〇〇	一五四〇〇
南雄 (Nanyong)	一〇八〇〇	一五八〇〇
安慶 (Anking or Nanking)	一〇四〇〇	
北塘 (Pakhoi)	一〇八〇〇	一六二〇〇
白蠟 (Pamar)	一一二〇〇	一五二〇〇
北塘 (Pektang)	一〇八〇〇	
北通州 (Peitungchow)	一〇八〇〇	
憑祥 (Pingshan)	一一二〇〇	一六八〇〇
浦城 (Puching)	一〇四〇〇	
韶州 (Shaohow)	一〇八〇〇	一五八〇〇
肇慶 (Shaoking)	一〇八〇〇	一五二〇〇



沙市 (Shashi)	一・二〇〇	
紹興 (Shaohsing)	一・〇〇〇	
下關 (Shiakwan)	一・〇〇〇	
小站 (Shaochan)	一・〇八〇	
寧兒莊 (Tairehchang)	一・〇四〇	
大通 (Tatung)	一・〇四〇	
青島 (Tsintau)	一・〇四〇	
泉州 (Tsunchow)	一・〇四〇	一・五六〇〇
橫州及漳州 (Wangchow and Tanchow)	一・二二〇	一・五四〇〇
黃埔 (Whampoo)	一・〇八〇	
梧州 (Wuchow)	一・二二〇	一・五二〇〇
無錫 (Wusih)	〇・九六〇	
欽州 (Tanchow)	一・〇八〇	
揚州 (Yangchow)	一・〇〇〇	
殷家滙 (Yankiahwei)	一・〇四〇	
第二表中支那地方ノ部「濟州」ノ項ヲ删除ス		
第二表中支那地方ノ部「永平」ノ項ノ次ニ左ノ九十七項ヲ追加ス		
崖州 (Aichow)	一・〇八〇	
愛理 (Aigun)	一・二〇〇	
安西 (Ansi)	一・二〇〇	
泊頭 (Bandao)	一・〇八〇	
畢節 (Bichi)	一・三〇〇	

涇州 (Chinchow)	一・二〇〇	
成都 (Chintu)	一・二六〇	
昭平 (Chinping)	一・二二〇	
曹縣 (Chohsien)	一・〇四〇	
庫車 (Cooha)	一・二四〇	
高村 (Gowching)	一・〇四〇	
潮州 (Chowchow)	一・〇四〇	
朝陽縣 (Chaoyang)	一・〇八〇	
儋州 (Danchow)	一・〇八〇	
歇廬 (Doolu)	一・二二〇	
迪化縣 (Didvha)	一・二四〇	
虎門 (Fumen)	一・〇八〇	
海頭 (Haitow)	一・〇八〇	
哈密 (Harme)	一・二四〇	
海蘭泡 (Helampo)	一・二〇〇	
喀喇沙爾 (Kharasha)	一・二四〇	
候馬 (Horma)	一・二二〇	
海豐 (Hoifoong)	一・二二〇	
河口 (Hokow)	一・一六〇	
獲鹿 (Hweilu)	一・〇八〇	
湖州 (Huchow)	一・〇〇〇	
嘉義 (Kagee)	一・四一〇	



開花 (Kaihua)	一・一六〇〇
贛州 (Kantchow)	一・〇八〇〇
高州府 (Kaochowfu)	一・〇八〇〇
喀什噶爾 (Kashigalu)	一・二四〇〇
甘肅 (Kanchow)	一・二〇〇〇
吉安 (Kiangan)	一・〇六〇〇
荊州 (Kiangchow)	一・一三〇〇
荊門 (Kiangmun)	一・一三〇〇
膠州 (Kiouchow)	一・〇四〇〇
吉林 (Kirin)	一・一六〇〇
瓊州 (Kiunchow)	一・〇六〇〇
固原 (Kiyuen)	一・一三〇〇
廣南 (Kwangnan)	一・一三〇〇
夔州府 (Kweichowfu)	一・一六〇〇
桂林府 (Kweilinfu)	一・一三〇〇
貴陽 (Kweiyang)	一・一三〇〇
遼州 (Lienchow)	一・一三〇〇
蘭溪鎮 (蘭州) (Langchecheng in Hupoh)	一・〇六〇〇
涼州 (Liangchow)	一・一三〇〇
米河口 (Lounkow)	一・一三〇〇
瀘州 (Luchow)	一・一六〇〇
慶州府 (Leechowfu)	一・〇四〇〇

梅關 (Maikwan)	一・〇六〇〇
鹽池 (Yanhai)	一・一六〇〇
瑪爾巴什 (Marlarysh)	一・二四〇〇
蒙自 (Mongtze)	一・一六〇〇
南甯府 (Nanchangfu)	一・〇六〇〇
寧古塔 (Ninguta)	一・一六〇〇
岷廳 (Nganlo or Onluh)	一・一三〇〇
阿城 (Oeheng)	一・〇四〇〇
岸步 (Onpaol)	一・〇八〇〇
刺溫 (Pakngai)	一・一六〇〇
巴西 (Pasé)	一・一三〇〇
巴東 (Pakung)	一・一三〇〇
伯都訥 (Petuné)	一・一六〇〇
防城 (Phongching)	一・〇六〇〇
平遙 (Pingyaw)	一・一三〇〇
鷓鴣沙 (Plover Point)	〇・九六〇〇
沙河 (Saho)	一・〇四〇〇
西南 (Sainan)	一・〇六〇〇
沙面 (Shameen)	一・〇六〇〇
川石山 (Sharp Peak)	一・〇四〇〇
石龍 (Shiklung)	一・〇六〇〇
石牌河 (Shepehho)	一・一三〇〇



宣威 (Shuenwei)	一・六〇〇
西安府 (Sianfu)	一・二六〇
襄陽 (Sangyang)	一・二〇〇
肅州 (Sutchow)	一・二〇〇
承德 (直隸) (Sengtsack in Chih)	一・〇八〇
太原府 (Taiyuenfu)	一・二〇〇
大理 (Tai)	一・六〇〇
賓州 (Tichow)	一・六〇〇
屯昌 (Tingchang)	一・〇八〇
騰越 (Tingyueh)	一・六〇〇
吐魯番 (Tulufan)	一・二四〇
齊齊哈爾 (Tsitsihar)	一・三〇〇
通海 (Tunghai)	一・六〇〇
東興 (Tungking)	一・〇八〇
潼關 (Tungkwang)	一・六〇〇
紫竹林 (Tzechulin)	一・〇八〇
德慶 (Tucking)	一・〇八〇
溫宿 (Wansue)	一・二四〇
萬縣 (Wanshin)	一・六〇〇
邱春 (Wenchun)	一・六〇〇
武昌 (Wuchang)	一・二〇〇
威寧 (Waining)	一・六〇〇
英德 (Yingtuck)	一・〇八〇

雲南府 (Yunnanfu)	一・六〇〇
餘姚 (Yuyaw)	一・〇〇〇
徐聞 (Zeeven)	一・〇八〇
第二表中朝鮮地方ノ部左ノ四項ヲ改正ス	
釜山 (Pusan)	一・三八〇
義州 (Ichow)	一・六〇〇
平壤 (Pingchang or Pingyang)	一・六〇〇
元山 (Yuenan or Gensan)	一・三四〇

○陸軍省告示第二十二號  
 來明治二十八年ニ於テ陸軍一年志願兵條例第四條ニ依リ官費ヲ以テ服役ヲ許ス可キ定員左ノ通定ム  
 明治二十七年十一月十九日 陸軍大臣伯爵西郷從道

兵種/師團	近衛第一	第一	第二	第三	第四	第五	第六	計
步兵	三三	四八	四八	四八	四八	四八	四九	三二一
騎兵	二	二	二	二	二	二	二	一四
野戰砲兵	四	六	六	六	六	六	六	四〇
要塞砲兵	八							一三
工兵	二	三	三	三	三	三	三	二〇
輜重兵	二	二	二	二	二	二	二	一四
計	四二	六九	六一	六一	六一	六一	六七	四二二

一 第六師團定員中ノ歩兵要砲砲兵ニハ對馬警備隊ニ於テ服役ヲ許ス可キ者各一名ヲ含有ス



○内務省告示第四百四十五號

一明治廿八年農家要用  
右出版物ハ略本曆類似ト認ムルヲ以テ其發賣頒布ヲ禁止ス  
京都市綾小路柳馬場西入十七番戶寺田榮助發行

明治二十七年十一月二十日

内務大臣子爵野村 靖

○内務省告示第四百四十六號

一明治廿八年懷中日記一名啓の友  
右出版物ハ略本曆類似ト認ムルヲ以テ其發賣頒布ヲ禁止ス  
大阪市北區大工町二百四番屋敷宮崎八十八發行

明治二十七年十一月二十日

内務大臣子爵野村 靖

○内務省告示第四百四十七號

一教育氣脈  
右出版物ハ第二號記載ノ事項出版法第二條ノ範圍外ニ涉ルモノト認ムルヲ以テ自今出版法ニ依リテ出版スルコトヲ差止ム

明治二十七年十一月二十二日

内務大臣子爵野村 靖

○大藏省告示第四十號

明治二十七年大藏省令第十九號ニ據リ募集スル軍事公債ノ價格及應募日限等ヲ定ムル左ノ如シ  
明治二十七年十一月二十二日  
大藏大臣渡邊 國武

一本公債證書ノ價格ハ額面百圓ニ付其最低ヲ金九拾五圓トス

一募集ニ應セントスルモノハ來ル十二月十一日ヨリ同月十五日マテニ應募價格及住所姓名ヲ詳記

シ日本銀行本支店又ハ代理店へ申込ムヘシ

一應募額ニ對スル保證金ノ割合ハ證書額面百圓ニ付金拾圓トス

一來ル十二月二十五日マテニ各應募者ニ交付スヘキ軍事公債證書ノ高ヲ査定シ日本銀行ヲシテ之

ヲ通知セシム

一前項ノ通知ヲ受ケタル應募者ニシテ最低價格以上ノ申込ヲ爲シタルモノハ日本銀行ヨリ通知スル期日マテニ之カ差額ヲ拂込ミ假公債證書ノ交付ヲ受クヘシ

一應募ノ通知ヲ受ケタルモノハ其應募高ニ對スル保證金ハ第一期拂込ト心得第二期以下左ノ割合ニ依リ之ヲ拂込ムヘシ

證書額百圓ニ對スル拂込ノ金額率

第一期	二十七年十二月二十五日マテ	此拂込金 拾圓(保證金)
第二期	二十八年一月十六日ヨリ 同年同月三十一日マテ	此拂込金 拾圓
第三期	二十八年二月十六日ヨリ 同年同月二十八日マテ	此拂込金 拾圓
第四期	二十八年三月十六日ヨリ 同年同月三十一日マテ	此拂込金 拾圓
第五期	二十八年四月十六日ヨリ 同年同月三十一日マテ	此拂込金 拾圓
第六期	二十八年五月十六日ヨリ 同年同月三十一日マテ	此拂込金 拾圓
第七期	二十八年六月十六日ヨリ 同年同月三十一日マテ	此拂込金 拾圓

但各期拂込末日ノ日曜日ニ當ルトキハ其前日限リトス

一前掲ノ通り拂込期日ヲ定ムト雖應募者ノ都合ニヨリ金額又ハ半額ヲ一時ニ拂込若クハ後期ノ分ヲ前期ニ繰上ケ拂込ヲ爲スコトヲ得

○遞信省告示第二百十九號

帆船第十二共同丸外二艘へ左ノ信號符字ヲ點附ス

明治二十七年十一月二十二日

遞信大臣伯爵黒田清隆



信號符字	船免狀番號	船名	種類	定場	主
HKBS	一四三〇	第十二共同丸 Kido Maru. No. 12.	帆	攝津國神戸	辰馬半右衛門
HKBT	一四三一	河野浦丸 Ko-no-ura Maru.	汽	攝津國神戸	右近權左衛門
HKBV	一四三二	幸光丸 Kōkō Maru.	汽	攝津國神戸	藤岡 幸一郎

○陸軍省告示第二十三號

今般臨時測圖部測圖手トシテ雇員二百四十名ヲ召募ス華士族平民中志願ノ者ハ左ノ測圖手検査格例及同志願者心得ニ據リ來十二月五日限リ願出ツヘシ

明治二十七年十一月二十四日

陸軍大臣 伯備西卿 從道

臨時測圖部測圖手検査格例

- 第一條 検査ノ科目ハ左ノ如シ
  - 一 年齢 滿十八年以上三十五年以下(二十七年十二)月一日ノ計算)
  - 二 體格 強壯ノ者
  - 三 作文 公私往復文
  - 四 書方 楷、行、草
  - 五 數學 算術、代數、平面幾何、平面三角初步
  - 六 測量 簡易ノ測量
  - 七 圖畫 自在畫、用器畫
- 第二條 検査ノ順序ハ第一第二項検査合格ノ上第三項ニ及フ而シテ其以下各項ノ検査ハ一項目ニ若干ノ點數ヲ與ヘ其總點數ヲ比較シテ優劣ヲ定ム

第三條 検査場ニ會スル者ハ一切ノ書籍草案等ヲ携帯スルヲ許サズ

- 臨時測圖部測圖手志願者心得
  - 第一條 測圖手ハ陸地測量部ニ於テ業務上必要ノ學術ヲ教授シ臨時測圖ニ從事セシムルモノトス
  - 第二條 測圖手ハ華士族平民中志願ノ者ヲ検査シ合格者中優等ノ者ヨリ所要ノ人員ヲ採用ス但左ニ記スル者ハ採用スルコトナシ
    - 一 本年徵兵適齡ニシテ當籤シタル者
    - 二 復權ヲ得サル家實分散者破産者及身代限りノ處分ヲ受ケ負債ノ辨償ヲ終ラサル者
    - 三 同郷同町村ニ於テ指斥セラルル者
  - 第三條 測圖手ハ測圖ノ爲メ何地ニ出張スルコトアルモ家事ノ煩累ナキ者ニ限ル
  - 第四條 測圖手ハ採用ノ日ヨリ陸軍ノ諸令規ヲ遵守シ必用中ハ他志ナク奉務スヘキ誓約ヲ爲サシム故ニ採用ノ後ハ自己ノ情願ヲ以テ免除セサルモノトス
  - 第五條 測圖手ハ一定ノ被服ヲ自辨セシムルモノトス
  - 第六條 測圖手ハ其技術ニ應シ貳拾五圓以内ノ月俸ヲ給ス但時宜ニ依リ月俸ハ五分二以内ヲ増給シ食料ハ官給スルコトアルヘシ
  - 第七條 志願者ノ検査時日及測圖手ニ採用スヘキ者ハ直チニ陸地測量部ヨリ本人ニ達スヘシ
  - 第八條 志願者ハ第一號及第二號書式ニ從ヒ東京府下ニ居住スル身元確實ナル戸主二名ヲ保證人トシ地方廳ノ證明ヲ受ケタル願書ヲ陸地測量部ニ差出スヘシ
  - 第一號書式 用紙美濃紙以下ニ同シ

測圖手採用願

臨時測圖部測圖手志願ニ付御検査被成下度御採用ノ上ハ御規則嚴重遵守リ専心勵精從事可仕且本人身上ノ儀ハ何事ニ由ラス保證人一切引受可申依テ附屬書相添保證人連署此致奉願候也



何府(縣)何國何市(郡)何町(村)何番地住(誰方同居)

何府(縣)何族(平民)職業  
戸主(能長次男或ハ兄弟等)

氏 名 印

年號月日生  
明治何年何月何年何箇月

身元保證人

何府(縣)何族(平民)  
東京府(市)何郡(區)何町(村)何番地住(寄留)

戸主 氏 名 印

年號月日

同

氏

名 印

陸地測量部長氏 名殿

同

氏

名 印

右之通願出候ニ付取調候處相違無之候也

何府(縣)市何郡(區)町(村)長氏 名 印

前書之通相違無之候也

何府(縣)知事氏 名 印

第一號書式 履歷書

何府(縣)何族(平民)職業  
戸主(能長次男兄弟等)

氏 名

年號月日生  
明治何年何月何年何箇月

一 父母(養父母) 何某 年七  
二 祖父母 何某 年七

此他兄弟姉妹等在籍ノ者ハ皆之ニ記載スヘシ  
一 何年何月何日任(免)何官(何職命免)何官廳  
一 何年何月ヨリ何年何月マテ何學校何會社等ニ從事ス  
一 何年何月ヨリ何年何月マテ何々研究(簡考)ノ爲メ何國外國ニ在留  
一 何年何月ヨリ何年何月マテ何學校(入學)何學修業(卒業)  
一 何年何月何日何ニ依テ賞典何々則何々  
右之通相違無之候也

年號月日

本人

氏 名 印

○農商務省告示第十八號

明治二十六年三月法律第五號取引所法第二條ニ依リ取引所ノ地區今般指定ノ分左ノ如シ  
明治二十七年十一月二十四日 農商務大臣子爵榎本武揚

株式會社 橫濱米穀取引所

株式會社 橫濱市 橘樹郡神奈川町 久真岐郡戸太村 中村根岸村 本牧村

株式會社 千葉米穀取引所

(參照)

法律第五號取引所法(明治二十六年三月四日官報)抄錄

○遞信省告示第二百二十號

新瀨縣下新瀨市白山公園地ト同縣下中浦原郡鳥屋野村大字下所島トノ間信濃川ニ水底電信線ヲ沈  
布シ左圖ノ通り線條ヨリ上流ハ二十間下流ハ三十間ヲ以テ該線路内ト定ム  
明治二十七年十一月二十四日 遞信大臣伯爵黑田清隆

明治二十七年十一月 告示

農商務省第十八號 遞信省第二百二十號



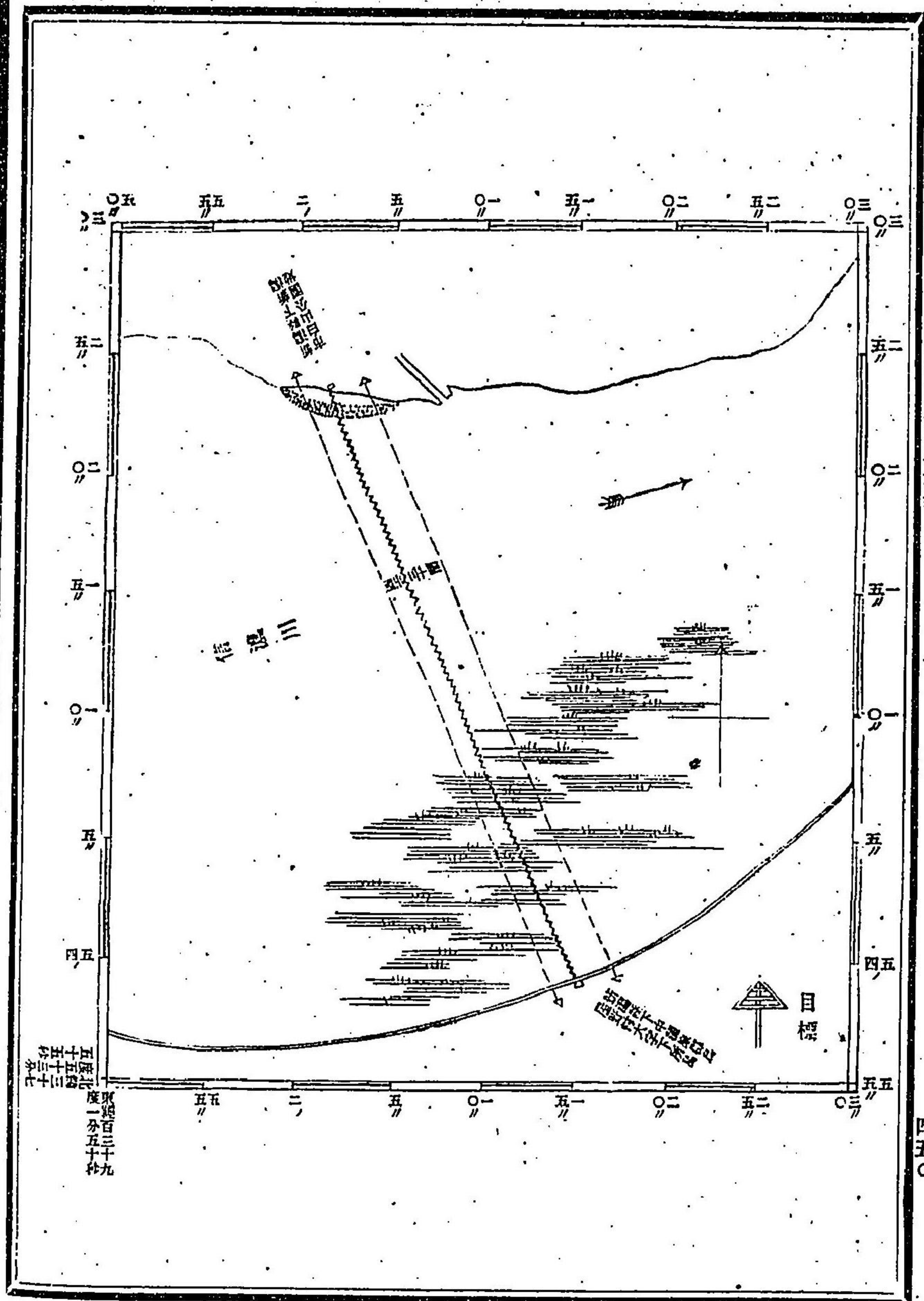

○内務省告示第四百十八號

一明治廿八年 出雲大社祈年曆略

右出版物ハ略本曆類似ト認ムルヲ以テ其發賣頒布ヲ禁止ス

明治二十七年十一月二十六日

○内務省告示第四百十九號

一明治廿八年 農登一覽 一枚

右出版物ハ略本曆類似ト認ムルヲ以テ其發賣頒布ヲ禁止ス

明治二十七年十一月二十六日

○内務省告示第五百十號

一明治廿八年 日曜表

一明治廿八年 廿四節

一晴雨日記簿

右出版物ハ孰レモ略本曆類似ト認ムルヲ以テ其發賣頒布ヲ禁止ス

明治二十七年十一月二十六日

○遞信省告示第二百二十一號

來十二月一日ヨリ左記郵便電信局及郵便局へ郵便爲替郵便貯金事務ヲ開始ス

明治二十七年十一月二十七日

石狩國上川郡旭川郵便電信局

○遞信省告示第二百二十二號

來十二月一日ヨリ石狩國上川郡旭川郵便電信局へ電信爲替事務ヲ開設ス

明治二十七年十一月二十七日

島根縣出雲國神門郡杵築町大字件築南三百七十八番屋敷山根長市發行

山口縣玖珂郡祖生村長岡伊作發行

大阪市北區大工町二百四番屋敷宮崎八十八發行

同市南區大寶寺町中ノ町十六番屋敷岩田虎五郎發行

同 人發行

同 人發行

同 人發行

同 人發行

同 人發行

同 人發行

同 人發行

同 人發行

同 人發行

同 人發行

同 人發行

同 人發行

同 人發行

同 人發行

同 人發行



○逓信省告示第二百二十三號

來十二月一日ヨリ朝鮮國京城及仁川ニ於テ公衆電報ノ取扱ヲ開始ス  
但傳送上誤謬遲延又ハ不達等ノ件ニ關シテハ本年ハ告示第四百十九號ニ依ル  
明治二十七年十一月二十七日  
逓信大臣伯爵黒田清隆

〔參照〕

逓信省告示第四百十九號(明治二十七年八月一日)  
濟國及朝鮮國ニ到達シ若クハ濟國及朝鮮國陸線ヲ經由スル電報ハ當分ノ内其傳送上誤謬遲延又ハ不達ノ責ニ任セス但濟國  
上海及厦門並朝鮮國釜山ニ直達スルモノハ此限リニ在ラス

○逓信省告示第二百二十四號

明治二十六年ニ逓信省告示第四百十四號海外電報料金及諸手数料金表第四表ノ次ニ左ノ一表ヲ追加  
明治二十七年十一月一日ヨリ施行ス  
明治二十七年十一月二十七日  
逓信大臣伯爵黒田清隆

第五表

朝鮮地方		釜山線經過	
自京城	仁川	自京城	仁川
0.11000	0.11000	0.11000	0.11000
自釜山	元山	自釜山	元山
0.04000	0.04000	0.04000	0.04000
自仁川	元山	自仁川	元山
0.06000	0.06000	0.06000	0.06000
自元山	元山	自元山	元山
0.02000	0.02000	0.02000	0.02000

但以上各地ト本邦及他ノ外國トノ間釜山ヲ經由テ發送スル電報ニハ尙釜山以外ノ料金ヲ加課ス

○第四回内國勸業博覽會事務局告示第十二號

本年勅令第二百二十四號ニ依リ兵庫縣神戸市ニ於テ同市和田岬ニ設置スヘキ水族放養場規則左ノ通指定セリ  
明治二十七年十一月二十七日  
第四回内國勸業博覽會副總裁子爵榎木武揚

第四回内國勸業博覽會附屬水族部水族放養場規則

- 第一條 水族放養場ハ明治二十七年勅令第二百二十四號ニ依リ明治二十八年四月一日ヨリ七月三十一日マテ神戸市兵庫和田岬ニ開設ス
- 第二條 本場ノ出品ハ放養スヘキ活動動物ニ限ル  
但參考品トシテ劊製物又ハ模造品等ヲ出陳スルコトヲ得
- 第三條 本場へ出品セント欲スル者ハ其名稱、種類、生産地及原價、賣價並ニ賣品、非賣品、參考品等ヲ詳記シタル目錄ヲ添へ明治二十八年三月三十一日マテニ神戸市役所内本場事務所へ申出テ現品ハ同日限リ送達スヘシ  
但出品物ハ閉場後二十日以内ニ搬出返還ノ手續ヲ爲スモノトス
- 第四條 第二條ノ物品ト雖モ其性質、種類ニ依リ本場事務所ハ其出品ヲ拒絕スルコトアルヘシ
- 第五條 出品物ニ要スル運搬費(往返共)其他場内ニ於テ飼養管理等ニ係ル諸費ハ總テ本場ニ於テ支辨ス
- 第六條 出品物ハ本人ノ望ニ依リ相當代價ヲ以テ本場ニ讓受ケ及一般ニ賣買約定ヲ爲スコトヲ得  
但閉場後ニアラサレハ之ヲ搬出スルヲ許サス
- 第七條 本場出品物ハ總テ審査ヲ爲リ、ルモノトス
- 第八條 出品物ノ名稱、種類、生産地名及出品者ノ氏名ハ之ヲ場内ニ掲グルルモノトス
- 第九條 出品物ハ賣品、非賣品及參考品ノ區別ヲ爲スヘシ
- 第十條 開場中衆庶ノ參觀ハ毎日午前八時ヨリ午後十時マテトス  
但都合ニ依リ時間ヲ伸縮シ又ハ臨時入場ヲ止ムルコトアルヘシ
- 第十一條 參觀人ハ必ス入場券ヲ携フヘシ
- 但第四回内國勸業博覽會事務局ノ徽章及紀念祭協贊會員ノ證ヲ携帯スル者ハ入場券ヲ要セス



第十二條 入場券ハ便宜ノ場所ニ於テ發賣ス  
第十三條 入場券ハ金參錢トシ一人一枚ニ限ル  
但滿五年以下ノ者ハ入場券ヲ要セス  
第十四條 瘋癲又ハ醉狂者ト見認ムルトキハ之レカ入場ヲ禁シ又ハ退場セシムヘシ  
第十五條 本場構内ニ飲食店又ハ茶店ヲ設ケント欲スル者ハ本場事務所ノ許可ヲ受クヘシ  
但本條ノ開設人ハ總テ本場事務所ノ指揮ヲ受クルモノトス

○逓信省告示第二百二十五號  
來十二月一日ヨリ青森弘前間鐵道運輸營業ヲ開始ス  
但同區各驛間ノ營業哩程及旅客乘車賃金ハ左ノ通り

明治二十七年十一月二十八日

驛名	距離	下等乘車賃金	各驛間賃金	累計賃金
青森	三・四〇	四錢	四錢	八錢
新井	三・四〇	四錢	八錢	一・二〇
道ノ中等乘車賃金ハ下等賃金ノ二倍トス				
大田	七・二〇	七錢	一・五〇	二・二〇
大田	七・二〇	七錢	二・二〇	二・九〇
大田	七・二〇	七錢	二・九〇	三・六〇
大田	七・二〇	七錢	三・六〇	四・三〇
大田	七・二〇	七錢	四・三〇	五・〇〇
大田	七・二〇	七錢	五・〇〇	五・七〇
大田	七・二〇	七錢	五・七〇	六・四〇
大田	七・二〇	七錢	六・四〇	七・一〇
大田	七・二〇	七錢	七・一〇	七・八〇
大田	七・二〇	七錢	七・八〇	八・五〇
大田	七・二〇	七錢	八・五〇	九・二〇
大田	七・二〇	七錢	九・二〇	九・九〇
大田	七・二〇	七錢	九・九〇	一・〇・六〇
大田	七・二〇	七錢	一・〇・六〇	一・一・三〇
大田	七・二〇	七錢	一・一・三〇	一・二・〇〇
大田	七・二〇	七錢	一・二・〇〇	一・二・七〇
大田	七・二〇	七錢	一・二・七〇	一・三・四〇
大田	七・二〇	七錢	一・三・四〇	一・四・一〇
大田	七・二〇	七錢	一・四・一〇	一・四・八〇
大田	七・二〇	七錢	一・四・八〇	一・五・五〇
大田	七・二〇	七錢	一・五・五〇	一・六・二〇
大田	七・二〇	七錢	一・六・二〇	一・六・九〇
大田	七・二〇	七錢	一・六・九〇	一・七・六〇
大田	七・二〇	七錢	一・七・六〇	一・八・三〇
大田	七・二〇	七錢	一・八・三〇	一・九・〇〇
大田	七・二〇	七錢	一・九・〇〇	一・九・七〇
大田	七・二〇	七錢	一・九・七〇	二・〇・四〇
大田	七・二〇	七錢	二・〇・四〇	二・一・一〇
大田	七・二〇	七錢	二・一・一〇	二・一・八〇
大田	七・二〇	七錢	二・一・八〇	二・二・五〇
大田	七・二〇	七錢	二・二・五〇	二・三・二〇
大田	七・二〇	七錢	二・三・二〇	二・三・九〇
大田	七・二〇	七錢	二・三・九〇	二・四・六〇
大田	七・二〇	七錢	二・四・六〇	二・五・三〇
大田	七・二〇	七錢	二・五・三〇	二・六・〇〇
大田	七・二〇	七錢	二・六・〇〇	二・六・七〇
大田	七・二〇	七錢	二・六・七〇	二・七・四〇
大田	七・二〇	七錢	二・七・四〇	二・八・一〇
大田	七・二〇	七錢	二・八・一〇	二・八・八〇
大田	七・二〇	七錢	二・八・八〇	二・九・五〇
大田	七・二〇	七錢	二・九・五〇	三・〇・二〇
大田	七・二〇	七錢	三・〇・二〇	三・〇・九〇
大田	七・二〇	七錢	三・〇・九〇	三・一・六〇
大田	七・二〇	七錢	三・一・六〇	三・二・三〇
大田	七・二〇	七錢	三・二・三〇	三・三・〇〇
大田	七・二〇	七錢	三・三・〇〇	三・三・七〇
大田	七・二〇	七錢	三・三・七〇	三・四・四〇
大田	七・二〇	七錢	三・四・四〇	三・五・一〇
大田	七・二〇	七錢	三・五・一〇	三・五・八〇
大田	七・二〇	七錢	三・五・八〇	三・六・五〇
大田	七・二〇	七錢	三・六・五〇	三・七・二〇
大田	七・二〇	七錢	三・七・二〇	三・七・九〇
大田	七・二〇	七錢	三・七・九〇	三・八・六〇
大田	七・二〇	七錢	三・八・六〇	三・九・三〇
大田	七・二〇	七錢	三・九・三〇	四・〇・〇〇
大田	七・二〇	七錢	四・〇・〇〇	四・〇・七〇
大田	七・二〇	七錢	四・〇・七〇	四・一・四〇
大田	七・二〇	七錢	四・一・四〇	四・二・一〇
大田	七・二〇	七錢	四・二・一〇	四・二・八〇
大田	七・二〇	七錢	四・二・八〇	四・三・五〇
大田	七・二〇	七錢	四・三・五〇	四・四・二〇
大田	七・二〇	七錢	四・四・二〇	四・四・九〇
大田	七・二〇	七錢	四・四・九〇	四・五・六〇
大田	七・二〇	七錢	四・五・六〇	四・六・三〇
大田	七・二〇	七錢	四・六・三〇	四・七・〇〇
大田	七・二〇	七錢	四・七・〇〇	四・七・七〇
大田	七・二〇	七錢	四・七・七〇	四・八・四〇
大田	七・二〇	七錢	四・八・四〇	四・九・一〇
大田	七・二〇	七錢	四・九・一〇	四・九・八〇
大田	七・二〇	七錢	四・九・八〇	五・〇・五〇
大田	七・二〇	七錢	五・〇・五〇	五・一・二〇
大田	七・二〇	七錢	五・一・二〇	五・一・九〇
大田	七・二〇	七錢	五・一・九〇	五・二・六〇
大田	七・二〇	七錢	五・二・六〇	五・三・三〇
大田	七・二〇	七錢	五・三・三〇	五・四・〇〇
大田	七・二〇	七錢	五・四・〇〇	五・四・七〇
大田	七・二〇	七錢	五・四・七〇	五・五・四〇
大田	七・二〇	七錢	五・五・四〇	五・六・一〇
大田	七・二〇	七錢	五・六・一〇	五・六・八〇
大田	七・二〇	七錢	五・六・八〇	五・七・五〇
大田	七・二〇	七錢	五・七・五〇	五・八・二〇
大田	七・二〇	七錢	五・八・二〇	五・八・九〇
大田	七・二〇	七錢	五・八・九〇	五・九・六〇
大田	七・二〇	七錢	五・九・六〇	六・〇・三〇
大田	七・二〇	七錢	六・〇・三〇	六・一・〇〇
大田	七・二〇	七錢	六・一・〇〇	六・一・七〇
大田	七・二〇	七錢	六・一・七〇	六・二・四〇
大田	七・二〇	七錢	六・二・四〇	六・三・一〇
大田	七・二〇	七錢	六・三・一〇	六・三・八〇
大田	七・二〇	七錢	六・三・八〇	六・四・五〇
大田	七・二〇	七錢	六・四・五〇	六・五・二〇
大田	七・二〇	七錢	六・五・二〇	六・五・九〇
大田	七・二〇	七錢	六・五・九〇	六・六・六〇
大田	七・二〇	七錢	六・六・六〇	六・七・三〇
大田	七・二〇	七錢	六・七・三〇	六・八・〇〇
大田	七・二〇	七錢	六・八・〇〇	六・八・七〇
大田	七・二〇	七錢	六・八・七〇	六・九・四〇
大田	七・二〇	七錢	六・九・四〇	七・〇・一〇
大田	七・二〇	七錢	七・〇・一〇	七・〇・八〇
大田	七・二〇	七錢	七・〇・八〇	七・一・五〇
大田	七・二〇	七錢	七・一・五〇	七・二・二〇
大田	七・二〇	七錢	七・二・二〇	七・二・九〇
大田	七・二〇	七錢	七・二・九〇	七・三・六〇
大田	七・二〇	七錢	七・三・六〇	七・四・三〇
大田	七・二〇	七錢	七・四・三〇	七・五・〇〇
大田	七・二〇	七錢	七・五・〇〇	七・五・七〇
大田	七・二〇	七錢	七・五・七〇	七・六・四〇
大田	七・二〇	七錢	七・六・四〇	七・七・一〇
大田	七・二〇	七錢	七・七・一〇	七・七・八〇
大田	七・二〇	七錢	七・七・八〇	七・八・五〇
大田	七・二〇	七錢	七・八・五〇	七・九・二〇
大田	七・二〇	七錢	七・九・二〇	七・九・九〇
大田	七・二〇	七錢	七・九・九〇	八・〇・六〇
大田	七・二〇	七錢	八・〇・六〇	八・一・三〇
大田	七・二〇	七錢	八・一・三〇	八・二・〇〇
大田	七・二〇	七錢	八・二・〇〇	八・二・七〇
大田	七・二〇	七錢	八・二・七〇	八・三・四〇
大田	七・二〇	七錢	八・三・四〇	八・四・一〇
大田	七・二〇	七錢	八・四・一〇	八・四・八〇
大田	七・二〇	七錢	八・四・八〇	八・五・五〇
大田	七・二〇	七錢	八・五・五〇	八・六・二〇
大田	七・二〇	七錢	八・六・二〇	八・六・九〇
大田	七・二〇	七錢	八・六・九〇	八・七・六〇
大田	七・二〇	七錢	八・七・六〇	八・八・三〇
大田	七・二〇	七錢	八・八・三〇	八・九・〇〇
大田	七・二〇	七錢	八・九・〇〇	八・九・七〇
大田	七・二〇	七錢	八・九・七〇	九・〇・四〇
大田	七・二〇	七錢	九・〇・四〇	九・一・一〇
大田	七・二〇	七錢	九・一・一〇	九・一・八〇
大田	七・二〇	七錢	九・一・八〇	九・二・五〇
大田	七・二〇	七錢	九・二・五〇	九・三・二〇
大田	七・二〇	七錢	九・三・二〇	九・三・九〇
大田	七・二〇	七錢	九・三・九〇	九・四・六〇
大田	七・二〇	七錢	九・四・六〇	九・五・三〇
大田	七・二〇	七錢	九・五・三〇	九・六・〇〇
大田	七・二〇	七錢	九・六・〇〇	九・六・七〇
大田	七・二〇	七錢	九・六・七〇	九・七・四〇
大田	七・二〇	七錢	九・七・四〇	九・八・一〇
大田	七・二〇	七錢	九・八・一〇	九・八・八〇
大田	七・二〇	七錢	九・八・八〇	九・九・五〇
大田	七・二〇	七錢	九・九・五〇	十・〇・二〇
大田	七・二〇	七錢	十・〇・二〇	十・〇・九〇
大田	七・二〇	七錢	十・〇・九〇	十・一・六〇
大田	七・二〇	七錢	十・一・六〇	十・二・三〇
大田	七・二〇	七錢	十・二・三〇	十・三・〇〇
大田	七・二〇	七錢	十・三・〇〇	十・三・七〇
大田	七・二〇	七錢	十・三・七〇	十・四・四〇
大田	七・二〇	七錢	十・四・四〇	十・五・一〇
大田	七・二〇	七錢	十・五・一〇	十・五・八〇
大田	七・二〇	七錢	十・五・八〇	十・六・五〇
大田	七・二〇	七錢	十・六・五〇	十・七・二〇
大田	七・二〇	七錢	十・七・二〇	十・七・九〇
大田	七・二〇	七錢	十・七・九〇	十・八・六〇
大田	七・二〇	七錢	十・八・六〇	十・九・三〇
大田	七・二〇	七錢	十・九・三〇	十・十・〇〇
大田	七・二〇	七錢	十・十・〇〇	十・十・七〇
大田	七・二〇	七錢	十・十・七〇	十・十一・四〇
大田	七・二〇	七錢	十・十一・四〇	十・十二・一〇
大田	七・二〇	七錢	十・十二・一〇	十・十二・八〇
大田	七・二〇	七錢	十・十二・八〇	十・十三・五〇
大田	七・二〇	七錢	十・十三・五〇	十・十四・二〇
大田	七・二〇	七錢	十・十四・二〇	十・十四・九〇
大田	七・二〇	七錢	十・十四・九〇	十・十五・六〇
大田	七・二〇	七錢	十・十五・六〇	十・十六・三〇
大田	七・二〇	七錢	十・十六・三〇	十・十七・〇〇
大田	七・二〇	七錢	十・十七・〇〇	十・十七・七〇
大田	七・二〇	七錢	十・十七・七〇	十・十八・四〇
大田	七・二〇	七錢	十・十八・四〇	十・十九・一〇
大田	七・二〇	七錢	十・十九・一〇	十・十九・八〇
大田	七・二〇	七錢	十・十九・八〇	二十・〇・五〇
大田	七・二〇	七錢	二十・〇・五〇	二十・〇・二〇
大田	七・二〇	七錢	二十・〇・二〇	二十・〇・九〇
大田	七・二〇	七錢	二十・〇・九〇	二十・一・六〇
大田	七・二〇	七錢	二十・一・六〇	二十・二・三〇
大田	七・二〇	七錢	二十・二・三〇	二十・三・〇〇
大田	七・二〇	七錢	二十・三・〇〇	二十・三・七〇
大田	七・二〇	七錢	二十・三・七〇	二十・四・四〇
大田	七・二〇	七錢	二十・四・四〇	二十・五・一〇
大田	七・二〇	七錢	二十・五・一〇	二十・五・八〇
大田	七・二〇	七錢	二十・五・八〇	二十・六・五〇
大田	七・二〇	七錢	二十・六・五〇	二十・七・二〇
大田	七・二〇	七錢	二十・七・二〇	二十・七・九〇
大田	七・二〇	七錢	二十・七・九〇	二十・八・六〇
大田	七・二〇	七錢	二十・八・六〇	二十・九・三〇
大田	七・二〇	七錢	二十・九・三〇	三十・〇・〇〇

○內務省告示第五百一十一號

一明治廿八年七月星表

右出版物ハ略本曆類似ト認ムルヲ以テ其發賣頒布ヲ禁止ス

○內務省告示第五百五十二號

一明治廿八年略曆一覽表 一枚

廣島縣鹽田郡府中市村七百七十八番邸加藤榮治郎發行

內務大臣子爵野村 靖

右出版物ハ略本曆類似ト認ムルヲ以テ其發賣頒布ヲ禁止ス

○內務省告示第五百五十三號

一萬家中晴雨考 一冊

右出版物ハ略本曆類似ト認ムルヲ以テ其發賣頒布ヲ禁止ス

○大藏省告示第四十二號



明治二十七年十一月二十九日

遞信大臣伯耆黒田清隆

○遞信省告示第二百二十七號

來十二月十一日ヨリ青森縣下弘前驛、浪岡驛及大釋迦驛ニ於テ貨物鐵道輸送取扱ヲ開始ス

明治二十七年十一月二十九日

遞信大臣伯耆黒田清隆

○內務省告示第五百五十四號

一晴雨日記簿 一册 大阪市東區北新町一丁目百一十一番屋敷前川佐一郎發行

右出版物ハ略本曆類似ト認ムルヲ以テ其發賣頒布ヲ禁止ス

明治二十七年十一月三十日

內務大臣子爵野村 靖

○內務省告示第五百五十五號

一犬山壯年會雜誌 東京市麹町區紀尾井町六番地ノ百二十一號近藤振吉發行

右出版物ハ第十二輯記載ノ事項出版法第二條ノ範圍外ニ涉ルモノト認ムルヲ以テ自今出版法ニ依

リテ出版スルコトヲ差止ム

明治二十七年十一月三十日

內務大臣子爵野村 靖

○內務省告示第五百五十六號

一山梨教育雜誌 山梨縣甲斐國甲府市櫻町四十三番屋敷太光吉發行

右出版物ハ第十八號記載ノ事項出版法第二條ノ範圍外ニ涉ルモノト認ムルヲ以テ自今出版法ニ依

リテ出版スルコトヲ差止ム

明治二十七年十一月三十日

內務大臣子爵野村 靖

○大藏省告示第四十二號

明治二十八年一月一日ヨリ三月三十一日マテ輸入品元價ノ換算ニ適用スヘキ外國貨幣日本銀貨比較表左ノ通之ヲ定ム

但ルービ一銀貨ヲ除クノ外外國銀貨ト日本銀貨トノ比較ハ從前ノ通

明治二十七年十二月一日

大藏大臣渡邊國武

外國貨幣日本銀貨比較表

外國貨幣		日本銀貨
英 吉 利	一ポンド	九三・五二
獨 逸	一マーク	四五・八
北 米 合 衆 國	一ドルラル	一・九三〇
佛 國	一フランク	三三・二
瑞 西	一フランク	三三・二
瑞 西	一フランク	三三・二
白 耳 鏡	一フランク	三三・二
伊 太 利	一リラ	三三・二
丁 抹	一クロイン	五一・六
瑞 典	一クロイン	五一・六
瑞 威	一クロイン	五一・六
和 蘭	一ギルドル	七七・四



西	班	牙	一リール	〇九七
葡	萄	牙	一ミルリ	二〇七八
土	耳	其	一ビヤストル	〇八五
波	地	利	一タロリネ	三九〇
英	領	印	一ルービー	五一九

〔参照〕

明治二十七年十月一日ヨリ十二月三十一日マテニ係ル外國貨幣日本銀貨比較表ハ同年九月大蔵省告示第三十五號ニ在リ

○逓信省告示第二百二十八號

本月十一日ヨリ陸前國栗原郡築館郵便局ヲ二等郵便電信局トシ築館郵便電信局ト稱ス

明治二十七年十二月一日

逓信大臣伯爵黒田清隆

○逓信省告示第二百二十九號

本月十五日限リ左ノ郵便受取所ヲ廢ス

明治二十七年十二月一日

逓信大臣伯爵黒田清隆

阿波國勝浦郡本庄村郵便受取所

阿波國那賀郡豊田村郵便受取所

阿波國板野郡大松村郵便受取所

土佐國安藝郡伊尾木郵便受取所

阿波國那賀郡立江村郵便受取所

阿波國海部郡木岐村郵便受取所

土佐國安藝郡津呂村郵便受取所

土佐國吾川郡秋山村郵便受取所

○内務省告示第五百五十七號

一明治廿八年帝國萬々歳ト題スル年曆一綴

大坂市東區南新町一丁目三十一番屋敷松原泰發行

右出版物ハ略本曆類似ト認ムルヲ以テ其發賣頒布ヲ禁止ス

明治二十七年十二月三日

内務大臣子爵野村 靖

○海軍省告示第二十七號

本年ハ海軍省告示第十四號及第十六號ヲ廢ス

明治二十七年十二月四日

海軍大臣伯爵西郷從道

〔参照〕

海軍省告示第十四號(明治二十七年八月十八日)抄録

一長崎港口ニ水雷ヲ敷設シタルニ依リ之ヲ通行スル普通船舶ハ海軍警備船ノ案内ヲ得ルニテラサレハ出入スルヲ禁ス

一長崎港ハ日没後日出前ニ於テ出入スルヲ禁ス

明治二十七年ハ海軍省告示第十六號ハ長崎へ出入港スル船舶心得ナリ

○逓信省告示第二百三十號

來明治二十八年一月一日ヨリ左ノ郵便局ヲ設置ス

明治二十七年十二月四日

逓信大臣伯爵黒田清隆

位 置 等級 局名

伊豆國新島本村 三等 新島郵便局

伊豆國三宅島神着村 三等 三宅島郵便局

○逓信省告示第二百三十一號

本月三十一日限リ伊豆國大島岡田郵便局ヲ廢ス

明治二十七年十二月四日

逓信大臣伯爵黒田清隆

○逓信省告示第二百三十二號

來明治二十八年一月一日ヨリ伊豆國大島新島郵便局ヲ大島郵便局ト改稱シ伊豆國八丈島中ノ郷郵便局ヲ改稱シ伊豆國八丈島中ノ郷郵便局ト改稱ス



明治二十七年十二月 告示 內務省第百五十八號 第百五十九號 陸軍省第二十四號 逓信省第百三十三號 四百六〇

便局ヲ伊豆國八丈島大賀郷村ニ移轉シ八丈島郵便局ト改稱ス  
明治二十七年十二月四日  
逓信大臣伯爵黒田清隆

○內務省告示第百五十八號  
一明治廿八年日撰記 一册 京都上京今出川町四十五番戶石田勝七發行  
一明治廿八年吉慶家寶 一册 京都府柳馬場松原上ル二百五十番戶村井清藏發行  
右出版物ハ略本曆類似ト認ムルヲ以テ其發賣頒布ヲ禁止ス  
明治二十七年十二月五日  
內務大臣子爵野村 靖

○陸軍省告示第二十四號  
本年當省告示第二十三號臨時測圖部測圖手採用願差出期限本月五日迄ノ處來ル十日迄延期ス  
明治二十七年十二月五日  
陸軍大臣伯爵西郷從道

○逓信省告示第百三十三號  
從來「サルバドール」國宛ノ郵便物ニ「サン、サルバドール」(首府名)ト記載シ發送スルモノ往々之アリ爲  
ニ郵便物ノ配達上遲延ヲ來ス趣同國郵政廳ヨリ通知アリタルヲ以テ自今首府宛ノモノニ限リ「サ  
ン、サルバドール」ト記載スヘシ  
明治二十七年十二月五日  
逓信大臣伯爵黒田清隆

○內務省告示第百五十九號  
一辻浦繪 東西角紙取組 一枚 名古屋市新道町四十番戶高木勇造發行  
右出版物ハ風俗ヲ壞亂スルモノト認ムルヲ以テ其發賣頒布ヲ禁止ス  
明治二十七年十二月六日  
內務大臣子爵野村 靖

○內務省告示第百六十號  
一明治廿八年日用記 一册 大阪市北區大工町二百四番屋敷宮崎八十八號發行  
右出版物ハ略本曆類似ト認ムルヲ以テ其發賣頒布ヲ禁止ス  
明治二十七年十二月六日  
內務大臣子爵野村 靖

○內務省告示第百六十一號  
一明治二十八年九星便 一册 京都市上京區蘇屋町三番屋敷最上平吉發行  
右出版物ハ略本曆類似ト認ムルヲ以テ其發賣頒布ヲ禁止ス  
明治二十七年十二月六日  
內務大臣子爵野村 靖

○內務省告示第百六十二號  
一幕羅草誌 全一册 大阪市東區谷町三丁目百六十三番屋敷岸本順太郎發行  
一新板などく、津く、上のまき 一册 愛知縣額田郡岡崎町大字龍見百九十八番戶木俣淺吉發行  
右出版物ハ風俗ヲ壞亂スルモノト認ムルヲ以テ其發賣頒布ヲ禁止ス  
明治二十七年十二月七日  
內務大臣子爵野村 靖

○司法省告示第三十五號  
佐賀地方裁判所管內武雄區裁判所本月二日所在町大字武雄字竹ノ下新築廳舎ニ移轉セリ  
明治二十七年十二月七日  
司法大臣芳川顯正

○逓信省告示第百三十四號  
今般長門國下ノ關海峽門司南西浮標ハ船舶衝突ノ爲メ沈没セリ舊位置へ碇置シ上ハ更ニ其旨告示  
スヘシ  
明治二十七年十二月七日  
逓信大臣伯爵黒田清隆

明治二十七年十二月 告示 內務省第百六十號 第百六十一號 第百六十二號 逓信省第百三十五號 逓信省第百三十四號 四百六一



○内務省告示第六十三號

一 多んじんなどくづくし 下のまき 一冊 愛知縣額田郡岡崎町大字龍見百九十八番戸本俵浪吉發行  
右出版物ハ風俗ヲ壞亂スルモノト認ムルヲ以テ其發賣頒布ヲ禁止ス 内務大臣子爵野村 靖

○内務省告示第六十四號

一 明治廿八年大祭日曜表 全一冊 愛知縣名古屋市中區切町三百六十二番戸大館文吉發行  
右出版物ハ略本曆類似ト認ムルヲ以テ其發賣頒布ヲ禁止ス 内務大臣子爵野村 靖

○内務省告示第六十五號

一 明治廿八年毎日ノ覽 東京府下南足立郡千住三丁目二十七番屋敷吉野末吉發行  
右出版物ハ略本曆類似ト認ムルヲ以テ其發賣頒布ヲ禁止ス 内務大臣子爵野村 靖

○内務省告示第六十六號

一 明治廿八年 當用記 一冊 大阪府東區内本町二丁目百六十八番屋敷大友照吉發行  
右出版物ハ略本曆類似ト認ムルヲ以テ其發賣頒布ヲ禁止ス 内務大臣子爵野村 靖

○大藏省告示第四十三號

名古屋本金庫所屬小折支金庫ノ位置ヲ今般愛知縣告示第三百二十四號ニ依リ丹羽郡布袋町大字小折  
ト改ム 大藏大臣渡邊國武

明治二十七年十二月八日

○大藏省告示第四十四號

一 無記名整理公債證書額面百圓 此證書 一枚  
但明治二十四年十二月渡以降利札付屬  
内

百圓券 波號 第參貳九四番

明治二十四年發行

一 無記名整理公債證書額面百五拾圓 此證書 二枚  
但明治二十五年六月渡以降利札付屬  
内

百圓券 波號 第貳九八壹番

五拾圓券 同 第壹五八〇番

右愛知縣名古屋市蘇鐵町四十六番戸瀬川忠七所有ノ分明治二十四年十月二十八日地震ノ際火災ニ  
罹リタルニ付整理公債條例第二十條ニ依リ代リ證書ヲ交付セリ但消滅シタル證書ハ無効トス  
明治二十七年十二月八日 大藏大臣渡邊國武

〔參照〕

勅令第六十六號整理公債條例(明治十九年十月十六日)抄錄  
第二十條 整理公債證書若クハ其利札水火災等ニ由リ消滅シタルトキハ二名以上ノ保證人ヲ立テ日本銀行本支店又ハ代理  
店ヲ經由シテ大藏省ニ届出代證書若クハ代利札ノ交付又ハ利子ノ支拂ヲ請求スルコトヲ得此場合ニ於テ大藏省ハ其消滅  
ノ證據明確ナリト認ムルトキハ直ニ代證書若クハ代利札ヲ交付シ又ハ利子ヲ支拂フヘシ

○司法省告示第三十六號

山形地方裁判所管内酒田區裁判所本年十一月一日所在町字上臺町百二十七番地ハ移轉セリ  
明治二十七年十二月 告示 大藏省第四十四號 司法省第三十六號 四六三



明治二十七年十二月八日

司法大臣芳川顯正

○遞信省告示第二百三十五號

本年八月遞信省告示第百六十八號ヲ以テ東京灣浦賀水道挂燈浮標ヲ從前ノ位置ヨリ眞方位南十度西ノ方距離約九鏈半ノ所ヘ移轉ノ旨告示セシ處本月十一日ヨリ之ヲ撤去シテ再々舊位置ヘ碇置レ同月十五日ヨリ從前ノ通點火ス

明治二十七年十二月八日

遞信大臣伯爵黑田清隆

一該浮標ヲ舊位置ヘ碇置ノ上之ヨリ測定セル眞方位ハ左ノ如シ

觀音崎燈臺

猿島ノ中央

第二海堡ノ西端

南十三度四十五分東

南八十六度三十分西

北五度三十分東

○遞信省告示第二百三十六號

本年九月遞信省告示第百八十四號ヲ以テ長崎縣下肥前國長崎港口隘ノ尾島燈臺ハ當分ノ内點火停止ノ旨告示セシ處本月十五日ノ夜ヨリ從前ノ通點火ス

明治二十七年十二月八日

遞信大臣伯爵黑田清隆

○遞信省告示第二百三十七號

本月十六日ヨリ信濃國下伊那郡小林郵便局ヲ下久堅郵便局ト改稱ス

明治二十七年十二月八日

遞信大臣伯爵黑田清隆

○遞信省告示第二百三十八號

明治二十六年二月遞信省告示第四十四號海外電報料金及諸手数料金表中左ノ通追加ス

明治二十七年十二月八日

遞信大臣伯爵黑田清隆

第二表中支那地方ノ部沙市及客什噶爾ノ項ノ次ニ各左ノ一項ヲ追加ス

沙市(Shashe)(香港ヨリ陸線經由)(Via land line from Hongkong)

客什噶爾(Kashigala)(福州ヨリ陸線經由)(Via land line from Foochow)

○遞信省告示第二百三十九號

明治二十五年二月遞信省令第四號第二種郵便物認可規則第一條及第二條ノ願書及證明書ハ左式ニ依リ差出スヘシ

同第四條異動屆書ヲ差出ストキハ異動ヲ生シタル年月日ヲ記載スヘシ

但休刊屆書ニハ休刊日數ヲ併記スヘシ

明治二十七年十二月八日

遞信大臣伯爵黑田清隆

認可願書式(用紙大判紙)

第三種郵便物御認可願

- 一 題號 何々
- 二 記載事項ノ性質種類 政事(又ハ何々)
- 三 發行ノ定日 毎日(又ハ毎月何回)(何日)(但何々日休刊)
- 四 發行所 道府縣國郡市町村番地
- 五 發行人 同 氏名
- 年 月 日 社名

右第三種郵便物トシテ郵送ノ儀御認可相成度見本及證明書相添此段相願候也

注意

- 一 本表第一項乃至第五項ノ事項ハ見本ト符合ヲ要ス
- 二 見本ハ全部印刷シ且ツ定價ノ掲載ヲ要ス

明治二十七年十二月 告示 遞信省第二百三十九號



證明書式 (用紙大判紙)

證明書

- 一 何々
  - 二 何々
  - 三 何々
  - 四 何々
- 本事項ハ第三種郵便物認可規則第二條ニ依リ證明ノ要件ヲ各項ニ記載スヘシ
- 右ハ今般何々(題號)第三種郵便物トシテ郵送ノ儀御認可相願候ニ就テハ前記ノ件々相違ナキコトヲ證明仕候也
- 年 月 日
- 發行人 氏 名 印

遞信大臣氏名殿

〔參照〕

遞信省令第四號第三種郵便物認可規則(明治二十五年二月五日)抄錄

- 第一條 第三種郵便物ノ認可ヲ受ケントスル定時印刷物ノ發行人ハ全部印刷シタル見本一部ヲ添ヘ願書ニ左記ノ事項ヲ記スヘシ
  - 一 題號
  - 二 記載事項ノ性質種類
  - 三 發行ノ定日
  - 四 發行所
  - 五 發行人(官廳會社學校協會等ハ其代表人)ノ居所氏名
- 本條ノ規定ニ遵由セサル願書ハ之ヲ受理セス
- 第二條 前條ノ發行人ハ其印刷物ニ付文書ヲ以テ左記ノ證件ヲ證明スヘシ
  - 一 毎月一回以上逐號定期發行スルコト
  - 二 記載事項ノ性質種類ヲ豫定ス可ラサルコト
  - 三 書籍ノ性質ヲ有セザルコト
  - 四 發行ノ目的政事時事學術商工醫其他公共ノ性質アル事項ヲ報道論議スルニ在ルコト及廣ク之ヲ公衆ニ發賣スルコト
- 本條ノ證明ヲ爲サ、ル印刷物ハ第三種郵便物トシテ之ヲ認可セス

第四條 認可ヲ受ケタル定時印刷物ニ左記ノ異動ヲ生スルトキハ發行人(代表人)ヨリ七日以内ニ届出ツヘシ

- 一 題號紙面ノ體裁、記載事項ノ性質種類發行所又ハ發行定日ヲ變更シタルトキ  
但紙面ノ體裁、記載事項ノ性質種類ヲ變更シタルトキハ見本一部ヲ差出ス可シ又發行所ヲ變更シタルトキハ舊發行所ヲ記載スヘシ
- 二 發行人ノ居所又ハ變更ノトキ  
但變更ノトキハ舊發行人ノ氏名ヲモ記載スヘシ
- 三 廢刊休刊又ハ發行禁止若クハ停止ノトキ

○內務省告示第百六十七號

一 明治廿八年 九星日割便覽 全一冊 愛知縣名古屋市本町五丁目平民井上保發行

右出版物ハ略本層類似ト認ムルヲ以テ其發賣頒布ヲ禁止ス

明治二十七年十二月十日

內務大臣子爵野村 靖

○內務省告示第百六十八號

一 鬼城 東京本郷區湯島三組町三十一番地足立栗園發行

右出版物ハ第一號記載ノ事項出版法第二條ノ範圍外ニ涉ルモノト認ムルヲ以テ自今出版法ニ依リテ出版スルコトヲ差止ム

明治二十七年十二月十日

內務大臣子爵野村 靖

○內務省告示第百六十九號

一 東光 山形縣西田川郡鶴岡町天神町乙二十四番地天池健吉發行

右出版物ハ第三十一號記載ノ事項出版法第二條ノ範圍外ニ涉ルモノト認ムルヲ以テ自今出版法ニ依リテ出版スルコトヲ差止ム

明治二十七年十二月十日

內務大臣子爵野村 靖

○大藏省告示第四十五號

明治二十七年十月法律第二十五號ニ依リテ發行スヘキ軍事公債假證書五千圓、千圓、五百圓、百圓及

明治二十七年十二月 告示 內務省第百六十七號 第百六十八號 第百六十九號 大藏省第四十五號 四六七



五拾圓五種ノ見本ハ日本銀行ニ交付シ本月二十五日以後本支店及代理店へ備置シム照鑑ヲ要スル  
モノハ就テ觀ルヘシ  
明治二十七年十二月十日  
大藏大臣渡邊國武

○海軍省告示第二十八號  
本年十一月海軍省告示第二十六號海軍少主計候補生志願者身體検査及學術試驗開始期日ヲ來ルニ  
十八年一月十四日マテ延期候條志願者ハ其十日日前マテニ海軍省軍務局ニ出願スヘシ  
明治二十七年十二月十日  
海軍大臣伯爵西郷從道

〔參照〕  
海軍省告示第二十六號(明治二十七年十一月十日)抄録  
身體検査及學術試驗ハ本年十二月二十一日ヨリ開始ス

○逓信省告示第二百四十號 六百三十六石積  
一日本形船廣吉丸 島第二七五號  
右ハ長崎縣南高來郡湊町九十六番戶山本葛五郎所有ニシテ明治二十六年八月二十二日有本好太郎  
外八名乘組同郡島原港ヨリ大阪へ向ケ出發後竟ニ踪跡ヲ失ヒタル旨長崎縣ヨリ届出テタルニ依リ  
其所在發見候者ハ速ニ管轄廳ニ申出ツヘシ  
明治二十七年十二月十日  
逓信大臣伯爵黒田清隆

○文部省告示第九號  
來明治二十八年四月ヨリ五月ニ涉リ尋常師範學校尋常中學校高等女學校教員免許檢定試驗施行ス  
ヘキニ付其試驗ヲ受ケント欲スル者ハ同年一月十五日マテニ願書ヲ地方廳へ差出シ地方廳ニ於テ  
ハ二月二十日マテニ當省へ差出スヘシ

但本文檢定試驗ハ本年文部省令第二十七號ニ依リ尋常師範學校ニ係ルモノト尋常中學校高等女  
學校ニ係ルモノト各別ノ願書ヲ要セス併セテ之ヲ出願スルコトヲ得  
明治二十七年十二月十一日  
文部大臣侯爵西園寺公望

○内務省告示第百七十號  
一新羅羅草誌 全一册  
右出版物ハ風俗ヲ壞亂スルモノト認ムルヲ以テ其發賣頒布ヲ禁ス  
明治二十七年十二月十二日  
内務大臣子爵野村 靖

○司法省告示第三十七號  
山口地方裁判所管内徳山區裁判所本年十二月八日所在村字才ノ森野上町ノ新築廳舎へ移轉セリ  
明治二十七年十二月十二日  
司法大臣芳川顯正

○逓信省告示第二百四十一號  
本月十六日ヨリ近江國米原鐵道停車場電信取扱所通信取扱期限ヲ一般郵便電信局電信局ト同一ニ  
改定シ且至急電報ニ限リ右通信取扱期限外ト雖モ受付及配達ヲ爲ス  
明治二十七年十二月十二日  
逓信大臣伯爵黒田清隆

○内務省告示第百七十一號  
一明治廿八乙年略曆(假令本中ニ明治二十七年十一月十二日印刷同年同月十日發行ト記)一級  
右出版物ハ略本曆類似ト認ムルヲ以テ其發賣頒布ヲ禁止ス  
明治二十七年十二月十二日  
内務大臣子爵野村 靖



明治二十七年十二月 告示 内務省第七十二號 第七十三號 第七十四號  
 遞信省第二百四十二號 海軍省第二十九號

四七〇

○内務省告示第七十二號

一明治廿八年略曆(製本中)明治二十七年十二月五日印刷同年十月十日發行(記載)一級

大阪市南區東清水町百八十六番屋敷廣田米七發行

大阪市東區內水町二丁目百六十八番屋敷大友熊吉發行

右出版物ハ略本曆類似ト認ムルヲ以テ其發賣頒布ヲ禁止ス 内務大臣子爵野村 靖

明治二十七年十二月十三日

○遞信省告示第二百四十二號

東京市日本橋區東京通旅籠町郵便受取所本月十五日限り廢止ス

明治二十七年十二月十三日 遞信大臣伯爵黑田清隆

○内務省告示第七十三號

一明治廿八年九星早見 全一册 京都府三條通二番地立見一發行

右出版物ハ略本曆類似ト認ムルヲ以テ其發賣頒布ヲ禁止ス 内務大臣子爵野村 靖

明治二十七年十二月十五日

○内務省告示第七十四號

山口縣赤間關市關後地村第三百九十七番屋敷村岡政吉發行

右出版物ハ第一號記載ノ事項出版法第一條ノ範圍外ニ涉ルモノト認ムルヲ以テ自今出版法ニ依リ

出版スルコトヲ差止ム

明治二十七年十二月十五日 内務大臣子爵野村 靖

○海軍省告示第二十九號

當省本日麴町區霞ヶ關二丁目一番地ニ移轉ス

明治二十七年十二月十五日 海軍大臣伯爵西鄉從道

○遞信省告示第二百四十三號

來明治二十八年一月一日ヨリ内國郵便爲替取扱局支局及在外國ニ於テハ一般ニ外國郵便爲替ノ受

拂業務ヲ取扱フ 但埃地利洪葛利、瑞西歷山堡、勃爾瓦利、羅馬尼亞及白耳義爲替ノ受拂業務ハ各一等郵便電信局

及函館赤間關兩二等郵便電信局ニ限ル 明治二十七年十二月十五日 遞信大臣伯爵黑田清隆

○遞信省告示第二百四十四號

汽船第十一觀音丸外十艘へ左ノ信號符字ヲ附ス

明治二十七年十二月十五日

遞信大臣伯爵黑田清隆

信號符字	船免狀番號	船名	種類	定埠場	船主
HKBW	一四三三 1433	第十一觀音丸 Kwan-on Maru.	汽	武藏國東京	緒明菊三郎
HKCB	一四三四 1434	金州丸 Kinshu Maru.	汽	武藏國東京	陸軍
HKCD	一四三五 1435	第八度津丸 Watatsun Maru. No. 8.	汽	越後國新潟	越佐汽船株式會社
HKCF	一四三六 1436	神祐丸 Shinkyū Maru.	汽	攝津國神戸	房田九兵衛
HKCG	一四三七 1437	海王 Kanō.	帆	渡島國函館	帝國水産株式會社
HKCJ	一四三八 1438	硯海號 Kenkai go.	汽	筑前國蘆屋	安川敬一郎
HKCL	一四三九 1439	東運丸 To-un Maru.	汽	渡島國函館	岩内汽船株式會社
HKCM	一四四〇 1440	觀音丸 Kwan-on Maru.	帆	攝津國大阪	丸龜源三郎
HKCN	一四四一 1441	玉姬丸 Tamahime Maru.	汽	武藏國東京	合名會社梅浦田岡 同商店

明治二十七年十二月 告示 遞信省第二百四十三號 第二百四十四號

四七一



H K C P	一四四二 1442	報 國 丸	Hokoku Maru.	汽	攝津國兵庫 喜多伊兵衛
H K C Q	一四四三 1443	土 佐 丸	Tosa Maru.	汽	武藏國東京 日本郵船株式會社

○內務省告示第七十五號

一明治廿八年九星早見便 一册 富山市穂曲輪三百十八番地高林直太郎發行  
右出版物ハ略本曆類似ト認ムルヲ以テ其發賣頒布ヲ禁止ス

明治二十七年十二月十七日

內務大臣子爵野村 靖

○內務省告示第七十六號

一明治廿八年略曆 (毎月ノ新舊曆日並七曜節氣等ヲ記履シタルモノ拾貳枚ヲ以テ發組ヲナスモノ)

右出版物ハ略本曆類似ト認ムルヲ以テ其發賣頒布ヲ禁止ス 宮城縣仙臺市國分町二十七番地笹川文治郎發行

明治二十七年十二月十八日

內務大臣子爵野村 靖

○內務省告示第七十七號

一明治廿八年九星早見 全一册

右出版物ハ略本曆類似ト認ムルヲ以テ其發賣頒布ヲ禁止ス 大坂市南區長堀橋筋二丁目八十三番屋敷安國平治郎發行

明治二十七年十二月十八日

內務大臣子爵野村 靖

○農商務省告示第十九號

左記ノ農事試驗場支場ニ於テ來ル明治二十八年一月十五日ヨリ土壤肥料、農產物、農產製造品其他農業上ニ關係アル物料ノ分析依頼ニ應ス

明治二十七年十二月十八日

農事試驗場大阪支場 農商務大臣子爵榎本武揚 大阪府下志紀郡柏原村大字市村

○遞信省告示第二百四十五號

本月二十八日ヨリ羽前國西置賜郡荒砥郵便局ヲ二等郵便電信局トシ荒砥郵便電信局ト稱ス

明治二十七年十二月十八日

遞信大臣伯爵黒田清隆

○內務省告示第七十八號

一明倫新誌 富山市大字泉町百四十九番地長枝吉治發行

右出版物ハ第二十二號記載ノ事項出版法第二條ノ範圍外ニ涉ルモノト認ムルヲ以テ自今出版法ニ依リ出版スルコトヲ差止ム

明治二十七年十二月十九日

內務大臣子爵野村 靖

○內務省告示第七十九號

一陰陽和合日操表 一册 大坂府西成郡天王寺村百二十一番月金坂文之丞發行

明治廿八年乙未

一民要日記 京都市平民木村榮治郎發行

右出版物ハ孰レモ略本曆類似ト認ムルヲ以テ其發賣頒布ヲ禁止ス

明治二十七年十二月十九日

內務大臣子爵野村 靖

○大藏省告示第四十六號

明治二十年發行

一無記名整理公債證書 六枚 但明治二十七年十二月渡以降利札付屬







內

百圓

〆號

第六九六〇番  
第七〇五八六番  
第七七〇五八番  
第七七〇六四番  
第七七〇六六番  
第七七〇六八番  
第七七〇七〇番

五枚

右ハ山形縣飽海郡酒田町大字船場町百六十七番地須田萬治郎所有ノ處明治二十七年十月二十二日地震ノ際火災ニ罹リタル分  
右ハ整理公債條例第二十條ニ依リ代リ證書ヲ交付セリ但燒失シタル證書ハ無効トス  
明治二十七年十二月十九日  
大藏大臣渡邊國武

〇內務省告示第四百八十號

一 雜振自在法

一册

北海道石狩國札幌區北八條東一丁目五十三番地上島正發行

右出版物ハ風俗ヲ壞亂スルモノト認ムルヲ以テ其發賣頒布ヲ禁ス

明治二十七年十二月二十日

內務大臣子爵野村 靖

〇內務省告示第四百八十一號

明治廿八乙未年

一 四季星廻吉凶表

一册

京都市上京區猪熊町百三十三番目大谷市發行

右出版物ハ略本曆類似ト認ムルヲ以テ其發賣頒布ヲ禁止ス

明治二十七年十二月二十日

內務大臣子爵野村 靖

〇大藏省告示第四百七號

一 軍事公債假證書

三枚

但第二期迄拂込濟ノ分

內

百圓

〆號

自第七九〇番  
至第七九〇番

三枚

右ハ山形縣飽海郡酒田町大字船場町百六十七番地須田萬治郎所有ノ處明治二十七年十月二十二日地震ノ際火災ニ罹リタル分

一 軍事公債假證書

四枚

但第二期迄拂込濟ノ分

內

千圓

〆號

第貳六〇番  
第貳六〇番  
第貳六〇番

二枚

五百圓

〆號

第肆四六番  
第肆四六番  
第肆四六番

二枚

右ハ山形縣飽海郡酒田町船場町六十六番地小山太吉所有ノ處明治二十七年十月二十二日地震ノ際火災ニ罹リタル分

一 軍事公債假證書

二枚

但第二期迄拂込濟ノ分

內

百圓

〆號

第五參五四八番  
第四參四九番

一枚

五十圓

〆號

第四參四九番

一枚

右ハ巖手縣陸中國東磐井郡矢越村釘子百一番戶菅原三蔭所有ノ處明治二十七年十月二十六日岩代國二本松ヨリ東京上野迄直行汽車内ニテ紛失

一 軍事公債假證書

一枚

但第二期迄拂込濟ノ分

內

明治二十七年十二月 告示 大藏省第四十七號



五拾圓 〓號 第壹壹參〇四番 一枚  
 右ハ熊本縣天草郡教良木河内村大字教良木千百三十番地永野龜造所有ノ處明治二十七年十月二十六日天草郡教良木河内村大字教良木平田文郁方ヨリ本人自宅ニ至ル途中ニ於テ紛失  
 一軍事公債假證書 一枚

但第二期迄拂込濟ノ分

内

五拾圓

〓號

第壹〇壹九〇番

一枚

右ハ熊本縣天草郡教良木河内村大字教良木千二百三十八番地萩原善作所有ノ處明治二十七年十月二十六日天草郡教良木河内村大字教良木平田文郁方ヨリ本人宅ニ至ル途中ニ於テ紛失  
 右ハ孰レモ軍事公債取扱順序第五條ニ依リ代リ證書ヲ交付セリ但燒失又ハ紛失シタル證書ハ無效トス

明治二十年發行

一無記名整理公債證書利札

二枚

但明治二十七年十二月渡分

内

百圓證書利札

〓號

第六九八六六番  
第六九八六六番

二枚

右ハ山形縣飽海郡酒田町船場町百六十七番地須田萬治郎所有ノ處明治二十七年十月二十二日地震ノ際火災ニ罹リタルニ付整理公債條例第二十條ニ由リ利子ヲ仕拂ヒタリ但消滅シタル利札ハ無效トス

明治二十七年十二月二十日

大藏大臣渡邊國武

〇逓信省告示第二百四十六號

本月三十一日限り攝津國西成郡今宮村郵便貯金預所ヲ廢シ其貯金事務ハ來二十八年一月一日ヨリ攝津國西成郡今宮村郵便受取所ヲシテ繼續取扱ハシム

明治二十七年十二月二十日

逓信大臣伯耆黒田清隆

〇逓信省告示第二百四十七號

本年十二月十九日勅令ヲ以テ公布セラレタル帝國逓信省及獨逸郵政省間ニ締結セル小包郵便物交換約定ニ關スル實施細目規則左ノ通り定ム

明治二十七年十二月二十日

逓信大臣伯耆黒田清隆

日本逓信省及獨逸郵政省間ニ締結セル小包郵便物交換約定實施細目規則

第一條

日本及獨逸兩郵政廳ハ小包郵便ヲ取扱フヘキ郵便局又ハ其ノ地方ヲ互ニ通知スヘシ

第二條

日本ヨリ獨逸ニ差立ル小包郵便物ノ海運ハ將來日本ニ於テ兩國間ノ定期航海ヲ開設スル迄獨逸帝國之ヲ負擔シ兩國間定期航海ノ北獨逸「ロイド」ノ郵便汽船ヲ用ヒ其ノ運賃トシテ日本逓信省ハ約定第四條ニ掲グル海上運送料ヲ獨逸郵政廳ニ支拂フヘシ

第三條

小包郵便物ノ郵便手数料ヲ徵收スルニ當リ兩國貨幣ノ換算額ハ左ノ如シ

五十「サンチーム」ニ對シテハ四十「ペンニヒ」又ハ十六錢

二十五「サンチーム」ニ對シテハ二十「ペンニヒ」又ハ八錢

第四條

第一 爆發物、燃燒物及一般ニ危險ナル物品ヲ包有スル小包ハ除却シテ之ヲ遞送セサルヘシ



第二 各郵政廳ハ其國ノ法令ニ依リ國內ニ輸入スルコト能ハサル物品ヲ一方ノ郵政廳ニ報告スヘキモノトス

第五條

第一 小包郵便物ハ總テ左ノ諸項ヲ具備スルモノニアラサレハ之ヲ郵送セサルヘシ

- 一 名宛人ノ名宛ハ正確ニ記載シ鉛筆ヲ以テ之ヲ記載スルヲ許サス
- 二 包裝方ハ遞送時間ノ長短ニ應シ包有物ヲ充分保護スルニ耐ユルヲ要ス又被害ノ痕迹ヲ留ムルニ非サレハ其ノ包有物ニ加害スルコト能ハサル様堅牢ニ包裝スヘシ
- 三 封緘ハ封蠟封鉛若クハ其ノ他ノ方法ヲ以テ之ヲ施シ差出人自己ノ印影若クハ記號ヲ押捺スヘシ

第二 流動物及溶解シ易キ脂肪物ハ二重ノ器物ヲ用ヒ其ノ兩器ノ間隙ハ吸入性ノ物質ヲ以テ之ヲ填充スヘシ

第六條

第一 各小包郵便物ハ萬國郵便小包交換條約ノ規定ニ依リ定ムル雛形ニ適合若クハ類似スル送狀及稅關告知書ヲ添付スヘシ

第二 差出人ハ送狀ノ通知券面ニ遞送ニ關スル通信文ヲ記入スルコトヲ得

第三 同一ノ差出人ヨリ發シ同一ノ名宛人ニ宛タル小包ハ其ノ數三箇迄ハ單ニ一葉ノ送狀又ハ稅關ノ法律ニ抵觸セサル以上ハ一葉ノ稅關告知書ヲ添付スルコトヲ得

第四 兩郵政廳ハ一箇ノ小包ニ要スル稅關告知書ノ員數ヲ相互ニ報告スヘキモノトス又兩郵政廳ハ稅關告知書ノ正確ト否トニ付一切其ノ責ニ任セス

第七條 各小包郵便物及其ノ送狀ニハ登記番號及差出局名ヲ記載セル番號票ヲ貼付スヘシ

第二 右ノ外送狀ニハ其ノ表面ニ差出地名ト差出日付トヲ記スル印章ヲ押捺スヘシ

第八條

兩郵政廳ハ小包郵便交換局ヲ互ニ報告スヘシ

第九條 諸小包郵便物ハ差立交換局ニ於テ萬國郵便小包交換條約ノ規定ニ依リ定ムル雛形ニ適合スル小包目錄ニ式ノ如ク精細ニ記入シ送狀、稅關告知書及到達證ハ右目錄ニ確ト附著スヘシ

第十條 第一 小包郵便物ニシテ其ノ到達證請求ノモノナルトキハ差出局ニ於テ小包ニ見易キ様 Avis de reception (到達證)ト筆書スヘシ

第二 到達證ハ名宛局ニ於テ調製シ交換局ノ媒介ニ依リ差出局ニ送付ス差出局ハ受取權利者ニ之ヲ交付スヘシ

第十一條

第一 小包郵便物ノ容器授受ニ際シ事故アルヘキ疑團ヲ生シ直ニ判明シ能ハサルトキハ渡方ニ於テ船便送狀中ニ其ノ事故ノ承認書ヲ記シテ引渡スヘシ然ル後受方ニ於テハ證人ヲ立會セシメ調書ヲ作り事實ヲ確定シ其ノ發見シタル缺點ハ遲滞ナク點檢狀ヲ以テ差立交換局ニ通報スヘシ又若シ其ノ缺點ヲ致シタル事由ニシテ郵政廳ノ責任トナルヘキコトヲ發見セントキハ調書ニ證據書類ノ存スルトキハ之ヲ添へ名宛交換局ヲ管理セル郵政廳ニ送付シ同時ニ其ノ謄書ヲ書留トシテ差立交換局ヲ管理スル郵政廳ニ送付スヘシ

第二 名宛交換局ニ於テ小包目錄ヲ受領及檢査スルニ當リ違則ノ跡アルトキモ亦前同様ノ手續ヲ爲スヘシ但違則ノ跡些少ナルトキハ單ニ點檢狀ヲ以テ差立交換局ニ通報スヘシ

第十二條



敗退又ハ腐敗ノ虞アル物品ヲ包有スル小包郵便物ニシテ名宛國ニ於テ名宛人ニ交付シ能ハサルモノハ事宜ニ依リ差立國ニ返送セス直ニ權利者ノ利益ニ於テ賣却スルコトヲ得共ノ賣却ニ付テハ調書ヲ作り共ノ代金ハ差立國郵政廳ニ償還ス尙差立國郵政廳ハ賣却ノ調書ヲ送付スヘシ

第十三條

第一 各郵政廳ハ三箇月毎ニ其ノ交換局ヲシテ他郵政廳ノ交換局ヨリ受取タル小包郵便物ニ付各小包目録ニ或ハ貸分トシ或ハ借分トシテ記載セル金額ノ貸借表ヲ調製セシムヘシ此ノ貸借表ニ依リ計算書ヲ調製シ之ニ各貸借表、各小包目録及各小包目録ニ屬スル點檢狀アルトキハ之ヲ添ヘ他ノ郵政廳ニ送付シ其ノ調査ニ供スヘシ

第二 各計算書ハ調査及承認ヲ受ケタル後貸越郵政廳ニ於テ毎三箇月ノ總差引計算書ニ登記スヘシ

第三 總差引計算書ニ依リ生シタル差額ハ借越郵政廳ヨリ「フランク」ニテ貸越郵政廳ノ首都又ハ商業地ニ宛テ振出シタル手形ヲ以テ貸越郵政廳ニ支拂フヘシ

第四 總差引計算書ノ調製及送付ハ週クモ次ノ三箇月以内ニ之ヲナスヘシ又差引殘金ハ毎年之ヲ支拂フヘキモノトス

第五 貸借表及計算書ハ萬國郵便小包交換條約ニ依リ規定セル書式ニ倣ヒ調製スヘシ本書ニ通テ調製ス

東京明治二十七年七月二十一日  
伯林千八百九十四年九月二十六日  
日本逓信大臣 黒田清隆  
逓信省長官 ステファン

○大藏省告示第四十八號

一 軍事公債假證書

但第二期迄拂込済ノ分

三枚

内

百圓

自第〇七號  
至第〇七號九五番

三枚

右ハ山形縣飽海郡酒田町船場町三十三番地阿部久作所有ノ處明治二十七年十月二十二日地震ノ際燒失

一 軍事公債假證書

二枚

但第三期迄拂込済ノ分

内

百圓

〇號

第參五參參四番

一枚

五拾圓

同

第貳四八〇六番

一枚

右ハ群馬縣南勢多郡東村大字萩原村五番地神山雄一郎所有ノ處前橋市停車場構内待合室ニ於テ

紛失

右ハ孰レモ軍事公債取扱順序第五條ニ依リ代リ證書ヲ交付セリ但燒失又ハ紛失シタル證書ハ無効トス

明治二十七年十二月二十一日

大藏大臣 渡邊國武

○司法省告示第三十八號

盛岡地方裁判所管内宮古區裁判所大槌出張所來二十八年一月十日ヨリ開廳ス

明治二十七年十二月二十一日

司法大臣 芳川顯正



○逓信省告示第二百四十八號

明治二十三年三月逓信省告示第五十號郵便切手賣下人心得第十條第二項第十一條左ノ通改正ス  
明治二十七年十二月二十二日 逓信大臣伯爵黒田清隆

第十條第二項

前項組合ハ郵便切手賣下所及郵便受取所二十五箇所ヲ以テ一組合トシ其定數ニ滿タサルモノ及  
定數以上五十箇所ニ滿タサルモノ亦同シ

但東京ニ限リ東京郵便電信局本支局郵便集配區ヲ以テ一組合トスヘシ又郵便區市内郵便切手  
賣下所及郵便受取所三箇所ニ滿タサルモノ竝ニ郵便區市外郵便切手賣下所及郵便受取所ハ便  
宜組合ヲ設ケサルモ妨ケナシ

第十一條 前條總代ハ郵便切手賣下人及郵便受取所取扱人中ヨリ互選シ每組合ニ一人ヲ置クヘシ  
但東京郵便電信局本局集配區ニ限リ總代二人ヲ置クヘシ

總代ノ任期ハ滿一箇年乃至三箇年トス其總代ノ選舉手續選舉期日及任期等ハ土地ノ狀況ニ依リ  
所轄一等郵便電信局長之ヲ定ムヘシ  
總代ヲ選定シ又ハ之ヲ變更シタルトキハ連署ヲ以テ其旨所轄郵便電信局又ハ郵便局ニ届出ヘシ

〔參照〕

逓信省告示第五十號郵便切手賣下人心得(明治二十三年三月十三日)抄録

第十條第一項第二項

一 二等郵便電信局郵便區内郵便切手賣下所ハ同區内郵便受取所ト共ニ申合セ切手類買受組合ヲ設ケ總代ヲ立テ各所需  
用ノ切手類ハ其總代ヲ以テ買受ヲナサシムヘシ

前項組合ハ東京ハ百箇所以上大阪ハ五十箇所以上其他ハ二十五箇所以上ヲ以テ一組合トシ五十箇所ニ滿タサルモノハ總  
代一組合トスヘシ  
但郵便區市内郵便切手賣下所及郵便受取所三箇所ニ滿タサルモノ及郵便區市外ニアル郵便切手賣下所及郵便受取所ハ

便宜組合ヲ設ケサルモ妨ケナシ  
第十一條 郵便切手賣下所及郵便受取所ニ於テ組合ヲ設ケ總代ヲ立テタルトキ及之ヲ變更シタルトキハ連署シ其旨所轄郵  
便電信局郵便局ニ届出ヘシ

○内務省告示第百八十二號

明治廿八年

一層の解 一册

大阪市北區大工町二百四番屋敷宮崎八十八發行

右出版物ハ略本層類似ト認ムルヲ以テ其發賣頒布ヲ禁止ス

明治二十七年十二月二十四日

○内務省告示第百八十三號

明治廿八年

一星探日要 一册

京都三條道高倉四十八番地出雲文治發行

右出版物ハ略本層類似ト認ムルヲ以テ其發賣頒布ヲ禁止ス

明治二十七年十二月二十四日

○逓信省告示第二百四十九號

日本帝國及獨逸帝國間ニ交換スル小包郵便物ノ郵便料左ノ通り相定ム

明治二十七年十二月二十四日 逓信大臣伯爵黒田清隆

郵便料 小包一箇ニ付 金一圓七十六錢

但配達及税關手数料ハ當分ノ内徴收セス

到達證手数料 小包一箇ニ付 金八錢

○逓信省告示第二百五十號

明治二十八年一月一日ヨリ左ノ郵便電信局郵便局ニ於テ獨逸及加那太ト交換ノ小包郵便物ヲ取扱  
ハシム



明治二十七年十二月二十四日

國名	局名	逓信大臣 伯耆黒田清隆	
武藏	東京郵便電信局	甲斐	甲府郵便電信局
下總	千葉郵便電信局	武藏	浦和郵便電信局
攝津	大阪郵便電信局	紀伊	和歌山郵便電信局
大和	奈良郵便電信局	山城	京都郵便電信局
近江	大津郵便電信局	武藏	横濱郵便電信局
駿河	静岡郵便電信局	攝津	神戸郵便電信局
備前	岡山郵便電信局	因幡	鳥取郵便電信局
肥前	長崎郵便電信局	肥前	佐賀郵便電信局
石狩	札幌郵便電信局	渡島	函館郵便電信局
越後	新潟郵便電信局	尾張	名古屋郵便電信局
美濃	岐阜郵便電信局	伊勢	津郵便電信局
肥後	熊本郵便電信局	筑前	福岡郵便電信局
豊後	大分郵便電信局	豊前	門司郵便電信局
陸前	仙台郵便電信局	岩代	福島郵便電信局
羽前	山形郵便電信局	安藝	広島郵便電信局
長門	赤間關郵便電信局	出雲	松江郵便電信局
周防	山口郵便電信局	下野	宇都宮郵便電信局
上野	前橋郵便電信局	常陸	水戸郵便電信局
信濃	長野郵便電信局	陸奥	青森郵便電信局

陸中	盛岡郵便電信局	羽後	秋田郵便電信局
加賀	金澤郵便電信局	越前	福井郵便電信局
越中	富山郵便電信局	讚岐	多度津郵便電信局
阿波	徳島郵便電信局	讃岐	高松郵便電信局
伊豫	松山郵便電信局	土佐	高知郵便電信局
薩摩	鹿児島郵便電信局	日向	宮崎郵便電信局
琉球	那覇郵便局		

○内務省告示第百八十四號 一册 京都府下京區寺町通綾小路下ル十七番川勝總次郎發行

一必要運氣錄 右出版物ハ略本曆類似ト認ムルヲ以テ其發賣頒布ヲ禁止ス

明治二十七年十二月二十五日 内務大臣子爵野村 靖

○内務省告示第百八十五號 一册 京都府上京區第二十一組錦猪熊町十一番月本江榮太郎發行

一明治廿八年方位一覽 右出版物ハ略本曆類似ト認ムルヲ以テ其發賣頒布ヲ禁止ス

明治二十七年十二月二十五日 内務大臣子爵野村 靖

○農商務省告示第二十號 第十九回獸醫免許試験並第九回蹄鐵工免許試験ノ舉行地及期日左ノ通之ヲ定ム試験出願者ハ來明

治二十八年一月申中地方廳ヲ經由シテ其願書ヲ農商務大臣ニ差出スヘシ 農商務大臣子爵榎本武揚

明治二十七年十二月二十五日 第十九回獸醫免許試験舉行地及期日



鹿兒島縣下鹿兒島

明治二十八年四月十日

京都府下京都

同 年五月十三日

東京府下東京

同 年六月十日

鹿兒島縣下鹿兒島

明治二十八年四月十九日

東京府下東京

同 年六月二十日

○逓信省告示第二百五十一號

本月二十五日ヨリ羽前國西置賜郡荒砥郵便局ヲ同國同郡荒砥町大字石那田ニ移轉ス

○逓信省告示第二百五十二號

來明治二十八年一月十六日ヨリ石狩國空知郡幌向村ニ三等郵便局ヲ置キ幌向郵便局ト稱ス

○宮内省告示第十一號

來明治二十八年ハ新年式總テ行ハセラレス

○内務省告示第八十六號

一重寶日記 全一册

一紀元二千五 明治廿八乙未歲

一重寶日記 全一册

一紀元二千五 明治廿八乙未歲

一重寶日記 全一册

一紀元二千五 明治廿八乙未歲

一重寶日記 全一册

一紀元二千五 明治廿八乙未歲

一重寶日記 全一册

一紀元二千五 明治廿八乙未歲

一重寶日記 全一册

一紀元二千五 明治廿八乙未歲

一重寶日記 全一册

一紀元二千五 明治廿八乙未歲

一重寶日記 全一册

一紀元二千五 明治廿八乙未歲

一重寶日記 全一册

一紀元二千五 明治廿八乙未歲

一重寶日記 全一册

一紀元二千五 明治廿八乙未歲

一重寶日記 全一册

一紀元二千五 明治廿八乙未歲

一重寶日記 全一册

一紀元二千五 明治廿八乙未歲

一重寶日記 全一册

右出版物ハ略本曆類似ト認ムルヲ以テ其發賣頒布ヲ禁止ス  
明治二十七年十二月二十六日  
内務大臣子爵野村 靖

○大藏省告示第四十九號  
明治二十年發行  
一記名海軍公債證書 二枚  
但明治二十七年十一月渡以降利札付屬  
内

千圓 券號 第壹貳貳八番 二枚  
第壹貳貳九番  
右ハ德島縣那賀郡加茂谷村太龍寺住職釋經嚴所有ノ處明治二十七年七月十七日同寺失火ノ際燒  
失シタルニ付整理公債條例第二十條ニ依リ代リ證書ヲ交付セリ但燒失シタル證書ハ無効トス  
明治二十七年十二月二十六日  
大藏大臣渡邊國武

○内務省告示第八十七號  
一明治貳拾八年略曆 一枚  
兵庫縣神戸市北長狹通五丁目四十八番屋敷野岡貞太郎發行  
右出版物ハ略本曆類似ト認ムルヲ以テ其發賣頒布ヲ禁止ス

明治二十七年十二月二十七日  
内務大臣子爵野村 靖

○内務省告示第八十八號  
一明治廿八年九星表 一册  
京都市下京區高砂町二十五番戶福富萬平發行  
右出版物ハ略本曆類似ト認ムルヲ以テ其發賣頒布ヲ禁止ス

明治二十七年十二月二十七日  
内務大臣子爵野村 靖

○内務省告示第八十九號  
一明治廿八年 一册  
牛込西五軒町四十一番地田村精逸發行  
一九日早見

明治二十七年十二月 告示 大藏省第四十九號 内務省第八十七號 第八十八號 第八十九號 四八九



右出版物ハ略本曆類似ト認ムルヲ以テ其發賣頒布ヲ禁止ス

明治二十七年十二月二十七日

內務大臣子爵野村 靖

○內務省告示第九十號

橫濱市野毛町二丁目中根晴五郎發行

右出版物ハ第一號記載ノ事項出版法第二條ノ範圍外ニ涉ルモノト認ムルヲ以テ自今出版法ニ依リ出版スルコトヲ差止ム

明治二十七年十二月二十七日

內務大臣子爵野村 靖

○內務省告示第九十一號

長野縣小縣郡武石村第二百七十九番地中原徹三郎發行

右出版物ハ第一號記載ノ事項出版法第二條ノ範圍外ニ涉ルモノト認ムルヲ以テ自今出版法ニ依リ出版スルコトヲ差止ム

明治二十七年十二月二十七日

內務大臣子爵野村 靖

○內務省告示第九十二號

愛知縣下名古屋市中三丁目五番地木下久吉發行

右出版物ハ略本曆類似ト認ムルヲ以テ其發賣頒布ヲ禁止ス

明治二十七年十二月二十七日

內務大臣子爵野村 靖

○大藏省告示第五十號

明治二十五年發行

一無記名整理公債證書 三枚

但明治二十七年十二月渡以降利札付屬 內

百圓 二枚

第貳九五四九番

五拾圓 同

第壹四六參番

右ハ山口縣赤間關市大字西端町第六十八番屋敷平民原田治右衛門所有ノ處明治二十七年九月二十一日出火ノ際燒失

一軍事公債假證書

一枚

但第三期迄拂込濟ノ分

五拾圓 一枚

第貳五貳九九番

右ハ群馬縣南勢多郡大胡村大字横澤村三十八番地大澤喜平所有ノ處明治二十七年十二月七日紛失

一軍事公債假證書

二枚

但第二期迄拂込濟ノ分

百圓 一枚

第參四九貳八番

右ハ群馬縣西群馬郡六郷村大字下小鳥村十六番地岡田藤太郎所有ノ處明治二十七年十月二十一日紛失

一軍事公債假證書

一枚

但第二期迄拂込濟ノ分

五拾圓 一枚

第參九參參四番

右ハ岐阜縣本巢郡外山村十一番戶山田小右衛門所有ノ處明治二十七年十二月十二日紛失







○内務省告示第百九十四號

轉狂子戲筆

一花淫色わけ 一册 富山縣富山市石町九十八番地井原文三郎發行  
右出版物ハ風俗ヲ壞亂スルモノト認ムルヲ以テ其發賣頒布ヲ禁ス  
明治二十七年十二月二十八日 内務大臣子爵野村 靖

○逓信省告示第百二十五號

來明治二十八年一月一日ヨリ相模國三浦郡逗子鐵道停車場電信取扱所ニ於テ左ノ事項ニ據リ公衆  
電報取扱ヲ開始ス  
但萬國電信條約書ニ據リ取扱フヘキ電報及歐文電報ハ取扱ハス

明治二十七年十二月二十八日 逓信大臣伯爵黑田清隆

- 一通信取扱時限 午前七時ヨリ午後九時マテ
- 一取扱所ヨリ九町以内ニ宛タル電報ハ直配達ヲ爲ス
- 一本所ニ於テハ別使配達ヲ取扱フ

法令全書

伺指令

○稅外收入計算證明ノ件(長崎縣)照會 明治二十六年一月六日(電報)  
稅外收入ニ係ル從前ノ收入官吏ニシテ引續キ分任官トナリタルモノハ其計算ヲ主任收入官吏ノ計算書ニ併算シ證明然ルヘキヤ  
(會計検査院部長)回答 明治二十六年一月九日 見込ノ通

○支出證明規程ニ關スル計算書調製ノ件(茨城縣)照會 明治二十六年十二月十八日  
本月十一日御院達第ニ號ヲ以テ支出證明規程定メラレ候處計算書調製方等疑義ノ取左ニ

- 一會計法第二十三條ニヨレハ誤拂過渡トナリタル金額ノ返納及出納ノ完結シタル年度ニ關スル收入等ハ現年度ノ歳入ニ編入シ定額展入ノ如ク仕拂額ヨリ差引計算ヲナスヘキモノニ無之候處計算書式中現金前渡仕拂命令發行濟額ノ部本月返納高ノ欄内歳入ヘ納付ノ區設ケアリテ發行高ヨリ歳入納付額ヲ差引計算スヘキモノ、如ク相見候得共右ハ如何ナル旨趣ニ可有之哉
- 一二十七年一月分計算書調製ニ際シ前月迄發行高ノ區ヘハ本年十二月迄會計主務官ニ於テ測定シタル金額ヲ仕拂命令發行濟額ノ部及現金前渡仕拂命令發行濟額ノ部當該區ヘ分割掲載スヘキニ關ナルヤ
- 一二十七年一月一日以降ハ金庫所在地外ヘ送金ノ場合ニハ仕拂命令ヲ金庫ニ送付シ右ニ對シ金庫領收證書ヲ徵シ該證書ヲ以テ支出ノ證明書トナスヘキニ付テハ同日以後領收證書未到達ノ生スヘキ場合無之ト被存候然ルニ領收證書未到達ノ部ヲ設ケラレタルハ如何ナル場合ナルヤ
- 一前項金庫所在地外ヘ送金ノ仕拂命令ニ對シ金庫ヨリ徵スル領收證書ハ單ニ金額仕拂命令番號ヲ記載シタルノミナレハ別ニ算出ノ基ク所ヲ詳悉シタル仕拂書ヲ添付證明セサルヲ得サルニ關シトモ事由ノ簡單ナルモノハ該領收書ヘ債主氏名竝ニ事由ヲ付記シ別ニ仕拂書ヲ添付セサルモ差支ナキヤ
- 一會計主務官ヨリハ本月分仕拂内證書及本月迄ノ支出計算書ヲ從前ノ證明規程ニ依リ調製提出セシムヘキヤ
- 一前項提出スヘキモノトモトモハ證書ノ未到達ニ關スルモノハ爾後到達ニ從ヒ主務官ニ於テ整理提出セシムヘキ哉或ハ仕拂命令官ニ於テ引繼ヲ受ケ同官ヨリ新規程ニヨリ領收證書未到達ノ部ニ掲載整理スヘキヤ

明治二十七年一月 指令 會計検査院



(會計検査院部長) 回答 明治二十七年一月十七日

第二項 現金前渡仕拂命令發行簿類ノ部本月返納高ノ欄内繰入額付額ニ差引計算シテハ六八直ニ任拂計算書ト符合スルノ便下  
爲シタルハ確ナリ

第三項 支出證明規程第五條ニ據リ正當受取人ノ領收證書ヲ以テ證明スルニ付領收證書未到達ノ内障ヲ要セリ

第四項 前項ノ趣旨ニ據リ自ら明シテ歸スルニ付

第五項 意見ノ通り

第六項 前段意見ノ通り

但便宜ノ爲メ仕拂命令官ニ於テ整理スルハ妨ケナシ

(○) 諸拂戻金證憑書ノ件(殿手懸)照會 明治二十六年十二月二十七日

管下各町村人民ヨリ地租其他拂戻請求ノ内過年度支出ニ屬スルモノノ容年二月以降本年十月ニ至ル金八百餘圓之ニ對スル拂戻額  
數千二百餘圓ノ多キ數同支出方上中ニ對シ各該大蔵大臣ノ許可ヲ得仕拂命令委任相成來ル二十七年一月現金各債主ニ交付可致見  
込ノ處支出證明規程改正相成其第十五條ニ據リハ計算ノ基ク所ヲ詳記セシ書類ヲ添付云々ト有之然ルニ覺察ニ於テハ寫直間稅分  
署長ニ調査ノ事務ヲ命ジ該分署長ハ精々調査ノ上拂戻請求書ヲ差出シタルハ俄ニ有之候間既往ノ請求ニ對シテハ更ニ差出基ク所ノ  
書面ヲ徴スルハ實際困難ニ有之候間右ニ對シテハ從前ノ通則ニ據リテ差出基ク所ノ書面ヲ添付セシ證明致度候間御承知置相成度  
追テ來ル二十七年一月以降地租過誤納拂戻請求ノ此等計算出基ク所ノ書面ハ凡左ノ書式ニ據リ證明致度候間御異存無之候ハ、  
其書類一報煩シ度

(書式)

過納年度	事	出	地	自	地租概納額	同上正當納額	差引過納額
二十六年	荒	地	田	拾	圓	九	圓
							壹
							圓

(會計検査院部長) 回答 明治二十七年一月十八日

御申越既往ノ分ニ對シテハ御意見ノ通り算出基ク所ノ書面添付ヲ要セス候得共追書算出ノ基ク所ノ書面ハ凡左ノ書式ニ依リ御取

明相成度尤モ諸拂戻支出決議書中左式ノ事項明瞭ナルニ於テハ之ヲ御提出相成候モ不苦候

(書式)

過納ノ事實ヲ 生シ年月日	支出ノ請求ヲ爲 シタル年月日	支出ノ決定ヲ達 シタル年月日	税目	地	價	過誤納額	事
二十六年十二月二十日	二十七年二月二十日	二十七年二月五日	田租	一〇〇〇〇〇	〇六二五	二十六年度第三期納稅	由
何年月日	何年月日	何年月日	何租	〇	〇	何々	

○ 收入簿記帳方ノ件(高知縣)照會 明治二十七年一月十七日

二十六年十一月廿一號指令第三十二號ヲ以テ諸計算書並諸帳簿格式等御改正相成候ニ就テハ主任收入官吏ノ收入簿モ第十一號書式ニ可  
依勿論ナリト雖モ主任收入官吏ハ分任收入官吏ノ收入報告書ニ依リ收入簿ニ記入スルニハ順序ニ有之第十一號書式ノ如ク記帳爲シ  
能ハサルニ付摘要ニ何月分某收稅署第何號收入簿トシ報告書本月分ノ員額ヲ相當ノ區ニ記入致可然トハ被存候得共爲念及御問  
合候

(大蔵省主計局) 回答 明治二十七年一月二十七日

主任收入官吏取扱ノ分ト所屬各分任收入官吏取扱ノ分トハ別ニ口座ヲ設ケ御見込ノ通記帳整理相成可然



○任拂命令記載方ノ件(大藏大臣官房第四課長)問合 明治二十七年二月三日  
任拂命令記載方ニ付疑義ヲ生シ問合越候向モ有之候ニ付テハ爲念左ノ取及御問合候

一明治二十三年大藏省令第十七號附屬書式正任拂命令、案内任拂命令、集令任拂命令及原符中、收入官吏ノ記載方ハ單ニ「收入官吏  
官氏名」トアルモ右ハ其式ヲ概括シテ示シタルモノニ付實際任拂命令ニ記入スル場合ニ於テハ主任ト分任ト區別ヲ爲シ即チ「主  
任收入官吏官某」又ハ主任收入官吏官某所屬分任收入官吏官某ト記入スヘキ儀ト被存候

二明治二十六年大藏省令第三十二號附屬第六號書式(甲)ノ(二)中金庫ニ送付ノ日附ハ集令任拂命令ノ場合ニ於テハ表面ニ同日附ヲ  
記入スヘキニ付裏面ニハ勿論該日附記入ヲ要セサル儀ト被存候  
(大藏省主計局)回答 明治二十七年二月七日  
總テ御見込ノ通ニ有之候

○支出證明規程ニ關スル件(長崎縣)照會 明治二十七年一月十五日

會計規則第八十二條但書ニ據リ一口五百圓未満ニ係ル各種契約書ハ自今證憑書トシテ提出 方省略致度差支無之儀又支出證明規程  
第十一條第三項中支給ヲ止メタルモノ、報告ハ總テ其領收證書ニ付記スル場合無之者ヲノミ要スルモノト相見込候處該報告ハ各  
目ニ區分セル證憑ノ末尾ニ轉任死亡退職者ノ年月日等掲記添附シ置ク時ハ別ニ報告書トシテ提出セサルモ差支無之儀  
(會計検査院部長)回答 明治二十七年二月八日  
前段後段トモ御意見ノ通ニテ可然

○金庫領收保證書ノ件(廣島縣)照會 明治二十七年二月十四日

客年貴院邊第二號支出證明規程第十六條ニ據リ提出スル金庫領收保證書ノ儀ハ事務省略ノ爲メ客年大藏省令第三十二號附屬第三  
號書式及同年同省訓令第四十二號附屬甲號書式ノ通知書ヲ當該官吏ヨリ送付ヲ受ケ之ヲ右保證書ニ代用シ證明候得ハ彼是便宜ノ  
儀ト存候得共如何可有之哉  
(會計検査院部長)回答 明治二十七年二月二十四日(電報)  
來示ノ通

○出納官吏現金取扱額算出方及身元保證金取用方ノ件(新潟縣)照會 明治二十七年二月八日  
客歲十一月貴省訓令第四十三號ヲ以テ出納官吏身元保證金取扱順序御制定相成從來ノ訓令ハ總テ廢止相成候ニ付テハ右取扱方ニ



關スル疑義左ニ及御問合候  
 一 出納官更現金取扱額又ハ物品保管額ノ算出方ハ今般ノ訓令ニ於テ別ニ御明示無之右ハ尙從前ノ通客歲三月貸借訓令第十一號ノ趣旨ニヨリ算出致シ可然哉  
 一身元保證金ヲ要スル收入官吏ニシテ他ノ身元保證金ヲ要スル出納官吏ヨリ轉任シタルトキ既納ノ身元保證金轉用方ノ儀ハ二十四年十一月第二七三六號主稅局長通知ノ次第モ有之候ニ付テハ將來ト雖モ尙右通牒ノ趣旨ニヨリ轉用シ可然哉  
 (大藏大臣官房第四課長) 回答 明治二十七年二月二十七日  
 第一項 御見解ノ通但二十六年當省訓令第十一號ハ廢止セラレタルモノニアラス  
 第二項 身元保證金ヲ要スル出納官吏ニシテ他ノ身元保證金ヲ要スル出納官吏ニ轉シタルトキ前職ノ事務責任解除ヲ得サル以前ニ於テハ之ヲ他ニ轉用スルコトヲ得ス

法制局裁定

裁定書

新潟縣知事 龜手岡 安定

新潟縣會議長 坂口 仁一郎

右縣知事ト縣會トノ間ニ於テ明治二十七年度ヨリ同三十一年度ニ至ル額課事案ニシテ去ル明治十九年ニ於テ縣會ハ百四拾壹萬四千五百拾圓貳拾錢九厘ヲ元一區五郡聯合町村會ハ貳拾萬六千八百八拾六圓六拾九錢參厘ヲ支出スルコトヲ議決シ爾來八年ノ久シキニ涉リ工事者々進行中ニ在リ  
 縣會ノ具狀

第一條

信濃川築堤工事ハ明治十九年度ヨリ同三十一年度ニ至ル額課事案ニシテ去ル明治十九年ニ於テ縣會ハ百四拾壹萬四千五百拾圓貳拾錢九厘ヲ元一區五郡聯合町村會ハ貳拾萬六千八百八拾六圓六拾九錢參厘ヲ支出スルコトヲ議決シ爾來八年ノ久シキニ涉リ工事者々進行中ニ在リ  
 然ルニ新潟縣知事ハ水利組合條例ヲ實施シタル以上ハ元一區五郡聯合町村會ハ將來ニ併立存續スヘカラス法律ノ結果之ヲ地方稅經濟ニ移スハ不得已事トナシ第三十四回臨時縣會ノ議ニ附シタリ本會ハ之ヲ不當ノ議案トナシテ返付シタルニ知事ハ再ヒ第十六回通常縣會ノ議ニ附シタリ而シテ知事カ法律ノ結果不得已ト爲ス所以ハ水利組合條例ヲ實施シタル以上ハ明治二十二年法

律第十一號ニ依リ該町村聯合會ヲ存續スヘカラスモト爲スニ外ナラス是レ本會ト法律ノ見解ヲ異ニシ茲ニ裁定ヲ請フニ至リタル所以ノ要點ナリ

第二條

新潟縣知事ハ元一區五郡聯合町村會ハ既ニ水利組合條例ヲ實施セル以上ハ明治二十二年法律第十一號ニ依リ存續スヘカラスルモノト爲スト雖モ本會ノ見ル所ヲ以テスレハ該聯合町村會ハ依然トシテ法律第十一號ニ依リ存續シ得ヘキモノト確信ス何トナレハ水利組合條例ハ到底元一區五郡聯合町村會ニ適用スル能ハサルモノナレハ法律第十一號ノ所謂別段ノ規定ト見做スヘカラスレハナリ現ニ新潟縣知事ニ於テモ其適用スヘカラスルヲ認メタルヲ以テ第三十四回臨時縣會ニ於テ知事代理ハ之ヲ明言セリ然ルニ尙該條例ヲ以テ別段ノ規定ヲ設ケラレタルモノトナシ法律第十一號ヲ效力ナカラシメントスルハ自家擔著ノ謬見タルヲ免レサルナリ

既ニ水利組合條例ハ以テ元一區五郡聯合會ニ適用スヘカラス而シテ他ニ未タ何等ノ特別規定アルヲ見ストセハ法律第十一號ハ依然今日ニ存續シ在ルハ勿論將來ト雖モ別ニ該聯合町村會ノ如キモノニ適用シ得ヘキ規定ノ設ケラレサル限りハ有效ノ法律ナラサルヘカラス現ニ新潟縣知事ニ於テモ事實ニ於テ斯ク認ムルカ故ニ水利組合條例ノ實施ハ明治二十五年八月ニ在ルニ拘ラス二十六年年度迄ハ元一區五郡聯合町村會ハ存續シ來リタリ然ルニ今日ニ至リ法律ノ結果ニ依リ併立存續スヘキモノニ非スト云フハ謂ハレナキ口實ニシテ前後矛盾ノ處置タルヲ免レス之ヲ要スルニ別段ニ元一區五郡聯合町村會ノ如キモノヲ支配スヘキ規定ノ設ケナキ限りハ將來ト雖モ該繼續事業ノ結了迄ハ聯合町村會ハ法律第十一號ニ依リ存續スヘキ當然ナリ

第三條

且夫レ信濃川築堤工事ハ關涉町村ノ被害ヲ除キ其福利ヲ保全セン爲メ主トシテ計畫シタルモノニシテ關涉千五百六拾町村ハ茲ニ元一區五郡聯合町村會ヲ組織シ其當初ニ於テ繼續費トシテ貳拾萬六千八百八拾六圓六拾九錢參厘ヲ負擔シ之ヲ十三箇年ニ分チ支出スルコトヲ議決シタリ故ニ假令中途ニシテ法律ノ變動ニ依リ聯合町村會ナル團體ノ自然解散セサルヘカラス場合ニ至ルモ既定ノ議決ハ依然トシテ消滅セサルノミナラス千五百六拾町村ノ負擔所ノ支出ノ義務ハ一モ變更スル所ナシ況ンヤ水利組合條例ノ實施ハ以テ聯合町村會ノ團體ヲ解散セシムルノ效力ナキニ於テオヤ故ニ水利組合條例實施セラルハモ會テ聯合町村會カ繼續費トシテ與ヘタル議決ニハ何等ノ影響ヲ及ボサハルモノトス

第四條

明治二十七年二月 法制局裁定



然ルニ新潟縣知事ハ水利組合條例ノ實施ヲ口實ト爲シ法律ノ結果不得已モノト誤想シ明治二十七年九月ヨリ斷然千五百六箇町村カ當然預メ所ノ支出義務ヲ全免シ七萬九千五百圓五拾七錢參厘ヲ新タニ地方稅ノ負擔ニ移サントスルハ前二元一區五郡聯合町村會カナシタル議決ヲ無視シ府縣會ニ於テ議スヘカラサル議案ヲ下付シタルモノニシテ失當ノ處置ト謂ハサルヘカラス

抑府縣會ニ於テ議スヘキ議案ハ地方稅ヲ以テ支辨スヘキ經費ノ豫算及徵收方法ニ止マルヘキハ府縣會規則第一條明文ノ示ス所ナリ然ルニ今新潟縣知事カ下付スル所ノ該議案ハ千五百六箇町村ニ於テ當然負擔支出スヘキ義務アル經費ニシテ地方稅ヲ以テ支辨スヘキ謂ハレナキモノナリ然ルニ是レ之レ願ハス新潟縣知事カ本會ニ向テ地方稅ノ支出ヲ求ムルハ法律ニ背反シタル失當ノ處置ナリトス

前條々陳辯スル理由ニ依リ明治二十七年九月ヨリ同三十一年度ニ至ル地方稅支出豫算追加議案金七萬九千五百圓五拾七錢參厘ノ堤防費ハ地方稅ヲ以テ支辨スヘキ經費ト認ムル能ハス法律ニ背反シタル議案ト確信ス

縣知事ノ答辯

第一條

抑信濃川堤防改築工事ハ明治十九年度ヨリ同三十一年度ニ至ル十三箇年度ノ總額事業ニシテ地方稅之カ主擔トナリ關涉町村亦其幾分ヲ分擔スルモノトシ起工ノ當初縣會ハ金百四拾萬圓貳拾九圓關涉町村即チ該事業ノ爲メ直接補助ヲ受ケル元一區五郡聯合町村會ニ對シテ內元新潟縣上大川前通一番町外千五百五箇町村聯合會ハ金貳拾萬六千八百八拾六圓六拾九錢參厘ヲ支出スルコトヲ議決シ爾來該町村聯合會ハ單ニ年々其負擔金額ヲ支出スルニ止マリ敢テ事業ノ伸縮設計ノ得失若クハ總算報告ノ當否等總テ事業上ノ件ニ關シテハ之ニ與ルコトナク一ニ主擔タル縣會ノ議ニ依リ施工シ來リタルモノニシテ尙目下著々其進行中ニ因セリ而シテ該町村聯合會ハ明治十七年布告第十四號區町村會法第十三條ニ依リ組織シ明治二十二年法律第十一號ニ依リ現今ニ存續スル雖モ明治二十三年法律第四十六號水利組合條例ノ發布アリ本縣ニ在テハ既ニ明治二十五年八月一日ヨリ之ヲ實施シタルヲ以テ最早將來ニ存續スヘキモノニアラス又水利組合條例ノ範圍ニ引續キ得ヘキモノニアラス去レハ其生存ヲ絶ツ以上ハ自然ノ結果トシテ爾後關涉町村ニ於テ支出スヘキ金額ハ之ヲ其主擔タル地方稅ニ追加シ以テ本事業ノ完成ヲ謀ルノ外他途ナシト認メ明治二十六年九月中第三十四回臨時縣會ヲ開キ第一號存續案ヲ附議シタルニ縣會ハ議案ニ議定アリ與ヘス漫然之ヲ返付セルニ依リ府縣會規則第三十三條第二項ニ依リ內務大臣ニ具狀シタルニ明治二十六年度ニ在テハ既ニ町村聯合會費收支豫算モ議決ニ關シ居レハ之ヲ既定ノ例據置施行シ明治二十七年九月ヨリ地方稅ニ負擔セシムルコトニ更ニ適當縣會ニ附議

スルヲ適當ナリトスルノ旨趣ヲ以テ認可セラレシ依テ明治二十六年十一月第十六回通常縣會ニ第二號存續案ヲ發案附議シタルニ縣會ハ遂ニ法律ノ見解ヲ異ニシ議定ヲ請フニ至レリ

第二條

縣會ハ水利組合條例ハ到底元一區五郡町村聯合會ニ適用スル能ハサル規定ナレハ法律第十一號ノ所謂別段ノ規定ト見做スヘキラス故ニ別段ニ該町村聯合會ノ如キモノニ適用シ得ヘキ規定ヲ設ケナキ限リハ該總額事業ノ終了迄ハ依然法律第十一號ニ依リ存續シ得ヘシト謂フニアリ抑該法律ノ精神タル決シテ如此況然不定ナルモノニアラスシテ水利ナリ學事ナリ其事柄ニ關シ一定ノ規定ヲ設ケル迄一時ノ期間ヲ存續スルモノニ外ナラサルヘク反之其事柄ニ關シ適然該當スル規定ヲ設ケアル迄トモハ其事柄ニ就キ一々之カ規定ヲ要スヘク適ニ際限ナキニ終ランノミ察スルニ法律第十一號ニ從來開股シタル水利止功會又ハ水利止功若クハ學事ニ關セサル町村聯合會ハ云々別ニ規定ヲ設ケル迄之ヲ存續スルコトヲ得トアリ又水利組合條例第一條ニ府縣稅又ハ郡費ノ支辨ニ關セサル水利止功ニ關スル事業ニシテ云々市町村若クハ町村組合ノ事業トナスコトヲ得サルモノアル場合ニ於テハ此法律ニ依リ水利組合ヲ設置スルコトヲ得トアリテ二書ノ法文ヲ對照スルトキハ法律第十一號ニ依リ存續セル水利止功ニ關スル會議ノ内市町村制ニ依リ市町村若クハ町村組合ノ事業トナシ得ヘキモノヲ除外シテ水利組合條例ノ支辨ニ關スルニ明瞭ナリトス然ラハ即チ水利組合條例ヲ以テ法律第十一號ノ所謂別段ノ規定ニ該當スヘキモノト認ムルハ理ノ當リニ然ルヘキ所ニシテ決シテ將來水利組合條例以外尙更ニ別段ノ規定ヲ特定セラルヘキ理由ナシト信ス既ニ別段ノ規定ヲ特定セラルヘキ理由ナキモノトモハ該町村聯合會ノ如キ單ニ地方稅主擔ノ事業ニ對シ其工費ノ幾分ヲ分擔支出スルニ止マリ水利組合條例第ニ條ノ所謂事業ノ議定權ヲ有セサル一種特別ナル種有體ノ會議ハ法律上ノ結果ニ依リ斷シテ將來ニ存續シ得ヘキニアラスト認認ス又縣會ハ水利組合條例實施以後現今ニ至ルモ尙該町村聯合會ヲ存續シテアルハ前後矛盾ノ處置ナリト謂フト雖モ過渡ノ際之カ整理ヲ施スニハ多少ノ時日即チ準備期限ヲ要スルハ必然ノ事ニシテ若シ縣會ノ謂フカ如ク水利組合條例實施ノ日即チ之ニ代ハルヘキ機關未タ活動セサルノ時ニ於テ既ニ其存續ヲ止ムヘキモノトモハ之カ行政機關ハ一時停止ニ歸シ法律第十一號ハ遂ニ其目的ヲ完フスル能ハサルニ至ラン是豈法律第十一號ノ旨趣ナランヤ縣會カ之ヲ以テ前後矛盾ノ處置ナリト謂フハ其理見ノ甚シキモノト謂フヘシ

第三條

縣會ハ假令中途ニシテ法律ノ變動ニ依リ該町村聯合會ナル團體ノ自然解體セサルヘカラサル場合ニ至ルモ該町村聯合會ノ存



タル既定ノ議決ハ依然トシテ消滅セズ況ンヤ水利組合條例ノ實施ハ該町村聯合會ノ願望ヲ解體セシムルノ效力ナキモノナレハ  
既定ノ議決ニハ何等ノ影響ヲ及ボサズト附フト雖モ上來陳辯セルカ如ク既ニ水利組合條例ノ範圍ニ引續クコト能ハス又法律第  
十一號ニ依リ存續スルヲ得ス而シテ他ニ繼續スルヘキ別段ノ規定ナキ限リハ該町村聯合會ノ存續スヘカラサルハ當然ニシテ從テ  
其團體ノ廢止ニ歸スルト同時ニ之カ機關ノ活動ヲ止メ其負擔ノ遺ヲ失フヤ固ヨリ明瞭ニシテ決シテ爭フヘカラサルノ理ナリ故  
ニ此場合ニ在テハ法律施行ノ結果トシテ其總工費ノ上ニ不足ヲ生スルハ當然ナリ其不足ヲ補ハシニハ之ヲ主擔タル地方稅ニ追  
加シ既定ノ事業ヲ繼續スルノ途ニ出ルハ行政上最モ當然ノ處置ナリ小信ス然ルニ縣會ハ本官ノ發案附議シタル追加豫算議案ニ  
對シ縣會ノ議權外ナリトシ漫然之ヲ排却セントスルハ憲法法律ヲ顧ミサル失當ノ見解ナリト謂ハサルヘカラス

第四條

前條々陳辯スル理由ニ依リ明治二十七年年度ヨリ同三十一年度ニ至ル地方稅支出豫算追加議案金七萬九千五百貳圓五拾七錢參厘  
ノ堤防費ハ地方稅ヲ以テ支辨スヘキ議案ヲ發スルモ憲法法律ニ背反シタルモノニアラスト確信ス

審明

本件新潟縣知事ト同縣會ト法律ノ見解ヲ異ニシ極限ヲ爭フノ要點ハ知事カ信濃川堤防改築工事費ニ對シテ元一區五郡聯合町村會  
ノ分擔シタル支出額ヲ地方稅經濟ニ移サンカ爲メ明治二十七年年度ヨリ同三十一年度ニ至ル地方稅支出豫算追加議案ヲ縣會ノ議ニ  
附シタルハ法律ニ違背スルヤ否ヤニ依テ審案スルニ縣會ハ水利組合條例ヲ元一區五郡聯合町村會ニ適用スヘカラサルト他  
之ヲ支辨スヘキ特別ノ規定ナキトテ理由トシテ聯合町村會ノ存續ヲ當然ナリト云フト雖モ抑々明治二十二年法律第十一號ノ所謂  
別段ノ規定ハ水利ニ關シテハ水利組合條例ナリト謂ハサルヲ得ス其ノ故ハ水利組合條例ハ水利ニ關シテ府縣都市町村及町村組合  
以外ニ公法上ノ地方團體ヲ設置シ得ヘキ場合ヲ該條例ノ定ムル所ノ組合ニ限レルヲ見ルモ自ラ明瞭ナリ故ニ水利組合條例施行以  
後ハ從來ノ聯合町村會ハ繼續者ノ組織若クハ殘務整理ノ爲メニ必要ナル時日ヲ除ク外將來ニ向テ存續スルコトヲ得サルハ疑ナシ  
又縣會ハ既定ノ議決ハ依然トシテ消滅セサルヲミナラス千五百六拾町村ノ支出義務ハ一モ變更スル所ナシト云フト雖モ本件ノ支  
出義務ニ付テハ性質ヲ審案スルニ當リ議決シタル支出義務ハ元一區五郡聯合町村會ナル團體ニ於テ直接ニ負擔スルモノニシテ團  
體ノ區域内ニアル各町村ハ直接ニ其ノ義務ヲ負フモノニアラス而シテ其ノ團體ハ前述ノ理由ニ依リ將來ニ向テ存續スルコトヲ得  
サルモノナレハ其ノ議決シタル支出義務ハ團體ト共ニ消滅シタルモノナリ故ニ本件元一區五郡聯合町村會ノ負擔シタル支出額ハ  
將來之ヲ繼續負擔スヘキモノナキニ依リ若シ將來其ノ支出額ヲ必要トスルトキハ知事ハ之カ補充ノ方法ヲ求メサルヘカラス而シ

テ本件ノ支出額ハ地方稅支辨ノモノト爲スモ固ヨリ法律ニ違背スルモノニアラサルカ故ニ知事ハ其ノ方法ノ一トシテ之カ支出額  
ヲ地方稅經濟ニ移サントスル議案ヲ發スルコトヲ得ルモノトス  
但知事カ明治二十五年八月一日ヨリ水利組合條例ヲ施行シタルニ拘ラス今日マテ元一區五郡聯合町村會ヲ存續セシメタル處置ノ  
當否ハ本件ノ裁定ニ影響ヲ及ボサルヲ以テ別ニ審明セス

判決

右ノ理由ニ依リ新潟縣知事カ信濃川堤防改築工事費ニ對シテ元一區五郡聯合町村會ノ分擔シタル支出額ヲ地方稅經濟ニ移サンカ  
爲メ明治二十七年年度ヨリ同三十一年度ニ至ル地方稅支出豫算追加議案ヲ縣會ノ議ニ附シタルハ法律ニ違背スルモノニアラス  
明治二十七年一月二十九日

- 審理委員 法制局長官 末松 謙澄
- 審理委員 法制局參事官 都筑 馨六
- 審理委員 法制局參事官 中根 重一
- 審理委員 法制局參事官 斯波 淳六郎
- 審理委員 法制局參事官 石塚 英藏
- 審理委員 法制局參事官 龜井 英三郎
- 審理委員 法制局參事官 宮下 道三郎



○誤拂過渡ニ附キ定額戻入方ノ件(外務大臣官房會計課長照會、明治二十七年二月十六日)  
 誤ニ及御照會候不用トナリタル旅費定額戻入取扱方ニ關シ本月五日坤第五〇號發信ヲ以テ先年當省於テマニテ領事館へ送金  
 シタル旅費債主出發後到着不用トナリタル先例有之ニ付右整理方取調可然旨御回答ノ趣了承然ルニ右マニテ領事館へ送付セシハ  
 前渡金ニテ後チ經費仕拂殘額トシテ歳入金ニ編入シタルモノニ有之先般御照會ニ及ヒタル旅費ハ概算渡ニシテ其送金本人へ到着  
 前辭職シタルカ故ニ不用ニ相成其儘返戻シ來リテ金庫ニ保管シアルフ以テ之ヲ定額ニ戻入セントスルモノニ有之候ハ、自ら其性  
 質相異リ居候ニ付本件ノ先例ニハ相成ラサル儀ニ候仍テ右定額戻入方ニ關シ若シ別ニ先例無之候ハ、如何ノ手續ヲ以テ取扱  
 可然ヤ御意見承知致度  
 (大藏省主計局)回答 明治二十七年二月二十八日  
 今回當省大臣ヨリ別紙寫ノ通金庫出納後へ令違相成候ニ付該送ノ趣旨ニ依リ御整理相成可然  
 (別紙)

仕拂命令官ヨリ金庫ニ送付シタル仕拂命令若クハ仕拂請求書ニシテ受取人ニ現金交付前ニ於テ誤拂過渡ニ出テタルコトヲ發見  
 シ仕拂命令官ヨリ仕拂命令若クハ仕拂請求書ノ金額誤拂過渡ニ出テタル旨ヲ以テ左ノ事項ヲ記入シタル定額戻入請求書ノ送付  
 ラ受ケタルトキハ金庫ハ該請求書ノ指定ニ從ヒ戻入ノ手續ヲ爲シ直チニ其旨ヲ當該仕拂命令官ニ通知スヘシ  
 仕拂命令若クハ仕拂請求書ノ金額番號、年度、所管廳科目、振出日付、仕拂命令官官氏名、受取人氏名

○支出計算書證明ノ件(岡山縣照會、明治二十七年一月二十六日)  
 集治監及神社費ノ支出本月以降ハ會計規則第五十二條第三項ニ據リ毎月證明可致ノ處右計算書ハ府縣費ト合テ一冊ニ調製候モ差  
 支無之候哉將各款別ニ調製可致モノニ有之候哉  
 (會計検査部長)回答 明治二十七年二月二十七日  
 内務省所管神社費集治監府縣ハ各款別ニ御調製相成義ト御承知有之度

○期滿免除ノ件(宮崎縣收稅長照會、明治二十七年二月二十一日)  
 國稅徵收法第十七條及會計法第十八條期滿免除適用方ノ件内訓ニ付疑義ノ際左ニ  
 一 國稅徵收法第十七條ノ期滿免除取扱方ノ儀ハ、或ニ省議決定ノ趣ヲ以テ御通牒有之爾來此旨趣ニ據リ取扱居候處改租課課地ノ如  
 明治二十七年三月 指令 大藏省 會計検査院



キハ其當時ニ過リ追徴若クハ下戻ヲ爲シタルモノ少カラズ今内訓ノ旨趣ニ據リ期滿免除ハ該兩法實施ノ日ヨリ進行ヲ始ムルモノトセハ法律解釋上ノ結果ハ前後大ニ取扱フ異ニシ已ニ下戻シタルモノ又ハ追徴シタルモノ、内ニ於テ今内訓ノ旨趣ニ違フモノハ消徴下戻ノ別ニ別ニ手続ヲ爲サ、ル可ラサルカ如シ右ハ渾テ此手續ヲ要スヘキ候ニ候哉

一國稅過課納金還付期限ノ件長野縣衙ニ對シ去ル明治二十三年五月二十一日御指令第二項ハ同二十四年四月二十二日ヲ以テ過課納下戻決定シタル翌年度初ヨリ起算スル儀ト心得ヘシト更正相成候處今般内訓ノ旨趣ニ據リ照考スルトキハ過課納トナリタル年度ノ翌年度初ヨリ起算セサレハ徵收法第十七條ノ解釋ト稱シ權衡ヲ得サルノ感有之右更正ノ御達ハ該内訓ニ據リ自然消滅致シ候儀ニ候哉

(大藏省主税局) 回答 明治二十七年三月二日  
左ノ通御承知相成度

第一項 法律解釋上ノ結果トシテ前後取扱ノ違フ異ニスルハ不得止候ニシテ客歲十一月一七五二號大藏大臣内訓以前ニ處分結了セシモノハ渾テ其儘據キ別ニ更正ヲ要スルニ及ハス

第二項 見込ノ通

○屯田兵下士ニ轉科志願者移住ノ件(屯田兵司令官) 何 明治二十七年二月二十日

屯田兵現役下士補充細則第三條ニ據リ轉科志願者ノ移住手續ニ就テハ別ニ規定無之候得共本人ハ現任地ヨリ家族ハ現任地ヨリ移住セシムル方當然ノ儀ニ被考候然ルニ如斯ク主家族移住ノ起點ヲ異ニスルトキハ同一家ノ者ニシテ移住期ニ遲延ヲ生シ隨テ扶助期ヲ異ニスルノ不便ヲ醸スニ至ル且ツ一家ヲ遷テ移住セントスルニ際シ主家族ト分離致居候テハ一家ノ取片付財產ノ處分等ニ關シテモ昔フヘカサル困難可有之ト被存候要スルニ公私共ニ不便不利ノ事ニ有之候條右第三條志願者轉科ノ辭令ヲ受クレハ一先ツ家族ノ現任地ニ歸休セシメ然ル後召募官ノ指揮ヲ待ツテ家族ト共ニ移住セシムル儀致度

追テ右御認可ノ上ハ各官衙各團隊ヘハ夫々御達相成候儀致度

(陸軍省) 指令 明治二十七年三月十日

本人ハ現任地家族ハ現任地ヨリ移住セシムル儀ト心得ヘシ  
但家族ノ扶助期ハ屯田兵移住給與規則第九條第三項但書ニ準據シ取扱フヘシ

○收入官吏交替ノ場合ニ於ケル取扱方ノ件(兵庫縣) 何 明治二十七年三月十六日

第一條 主任收入官吏交替ノ節ハ知事ヨリ前任及後任主任收入官吏ノ官氏名及何日迄ハ前任主任收入官吏ノ取扱何日以降ハ後任主任收入官吏ノ取扱ナルコトヲ該主任收入官吏所屬各分任收入官吏ヘ通知スヘキ規定ニ有之然ルニ本縣ト各分任收入官吏在勤ニ隔絶スル所ニ在テハ右通知ハ即日通知シカタクニ付之ヲ接受スル迄ハ分任收入官吏ハ尙前任主任收入官吏ノ名義ヲ以テ收納ヲ取扱フヘシ然ルトキハ其取扱ノ日限區々ニ相成ニ付此場合ニ於テハ分任收入官吏ハ交替ノ通知ニ基キ其日限以降ニ係ル分ハ直ニ後任主任收入官吏ノ取扱ニ訂正可致す

但此訂正ハ別ニ金庫ヘ通知ヲ要セス金庫ハ主任收入官吏交替ノ通知ニヨリ當然其手續ヲ爲スヘキ儀ト存候

第二條 分任收入官吏ノ收入報告書ヘ添付スヘキ歳入金突合表ハ中央金庫及本金庫ノ取扱ニ關スル分ニ限リ分任收入官吏ニ於テ調製シ金庫ノ證明ヲ受クヘキ旨ニ御省訓令第七十五號ヲ以テ訓令相成居候處主任收入官吏又ハ分任收入官吏交替ノ場合ニ於ル歳入金突合表ハ派テ金庫ニ於テ調製分任收入官吏ノ證明ヲ受クヘキ事ニ相成彼此取扱異ナルト雖トモ二機ニ取扱可然歟

右御指相成度

(大藏省) 指令 明治二十七年三月二十八日

第一條 何ノ通り第二條ハ客年當省訓令第七十五號ニ依リ分任收入官吏ニ於テ歳入金突合表ヲ調製シ金庫ノ證明ヲ受ケシムヘシ

○非職者殘務取扱中恩給停止ノ件(東京府) 照會 明治二十七年三月十七日

年額參百貳拾五圓 海軍大尉 永井 重英

二十六日十二月二十日非職、二十七年一月六日マテ殘務取扱同日マテ俸給支給同年二月七日海軍教授ヲ免セラル  
右ハ去ル二十一年六月二十二日退職同年十一月十日恩給許可相成シカ同人ハ二十一年六月二十五日海軍教授ニ任セラレタルヲ以テ是迄停止致來候處今般内訓ノ通與勳御通知相成候ニ就テハ二十七年一月七日以降復給スヘキヤニ相見ヘ候得共殘務取扱ノ爲メ殊ニ前官俸給額ニ依リ支給スヘキ日數ハ二十七年一月一日ヨリ六日マテニシテ其日別俸給ハ非職ト退官トヲ問ハス全ク殘務取扱ノ爲メ支給スヘキモノナルヲ以テ軍人恩給法第二十五條第一ニ據リ停止スヘキ限リニ從ヒ被存候條二十七年一月一日以降復給候方可然歟

(大藏省國貨局) 回答 明治二十七年三月二十八日



明治二十七年三月 指令 大藏省  
二十七年一月七日以降復給スヘキモノト存候

○勤務演習召集ノ件(第五師團副官) 明治二十七年三月二十一日  
去ル一日付送之第三九八號御達ニ基キ本年勤務演習ノ爲メ召集可致土官適任證書ヲ所持スル豫備後備役下士ノ内服役條例第七條  
ニ據リ寄留地師管ノ勤務演習ニ應徵スヘキ者ハ本籍師團へ召集可致候ノ疑義モ有之候處右ハ寄留地ニ於テ演習施行差支無之モノ  
ニ候紙召集證書之レナカラシムル爲メ注意致置候間折返何分御教示相成度  
(陸軍省軍務局第二軍事課長) 明治二十七年四月二日  
寄留地師團ニ於テ召集スヘキ義ト御承知相成度

○定額戻入誤謬整理方ノ件(司法大臣官房會計課長) 照會 明治二十七年三月十日  
定額戻入ノ後誤謬ヲ發見シ繰入ヘ編入ヲ要スルトキ整理手續ニ付二十四年ハ貴省令第十五號ヲ以テ規定相成居候處右ハ會計規則  
ノ改正ニ伴ヒ自然消滅セシヤニ思考致候果シテ然ラハ爾後如何ナル手續ニ依リ更正可然哉  
(大藏省主計局) 回答 明治二十七年四月四日  
一 仕拂命令官ハ返納告知書ヲ以テ定額ニ戻入シタル金何程ハ誤謬ナルニ依リ其定額戻入ヲ取消シ更ニ繰入ニ編入ヲ要スル旨ヲ金  
庫へ請求スル事  
但該請求書ニハ返納告知書ノ番號日附年度主管課科目金額返納人氏名及繰入ノ年度主管課取扱収入官吏ヲ附記スルモノト  
ス  
二 仕拂命令官前項ノ請求ヲ爲シタルトキハ直チニ其旨ヲ繰入調定官ニ通知シ調定官ハ之ヲ收入官吏ニ通知スル事  
三 金庫ハ第一項ノ請求ヲ受テタルトキハ其請求書ニ指定ノ定額戻入ヲ取消シ更ニ之ヲ其繰入ニ編入シタル上直チニ其旨仕拂命令  
官及收入官吏ニ通知スル事  
但收入官吏ニ送付スル通知書ニハ第一項但書ニ依リ請求書ニ記載スヘキ事項ヲ附記スルモノトス  
四 收入官吏ハ第二項ノ通知ニ依リ調定官ノ記載ヲナシ第三項ノ通知ニ依リ收入簿ノ記載ヲ爲ス事  
○非職滿期届出ノ件(大藏省主計局) 明治二十七年四月六日  
該ニ貴縣非職者滿期ノ儀御届相成候處右ハ明治二十年ハ當省訓令第四號ニ依リ候モノニ可有之結果シテ然ラハ該訓令ハ二十一年  
度以前ノ非職者ニ適用スルモノニシテ該年度以降非職者滿期ノモノニ對シテハ別段御届出ニ不及候ニ候

明治二十七年四月 指令 陸軍省 大藏省



○支出證明ノ件(茨城縣)照會 明治二十七年一月二十三日  
 客年十二月四課第一〇二號ヲ以テ支出證明上疑義ノ件照會ニ對シ本月十七日送第二五號ヲ以テ第三項證明規程ニヨリ正當受取人ノ領收證書ヲ以テ證明云々御回答ニ候處客年十二月内務省訓令第二十二號第四條ニヨリハ集合仕拂命令又ハ金庫所在地外へ送金ノ分ニ對シテハ金庫ヨリ徴セシ領收證書ヲ以テ支出ノ證據トナスヘキ規程アルノミナラス同年十一月大藏省訓令第三十九號第二十三條ニヨリモ送金ニ係ル受取人ノ領收證書ハ金庫ニ於テ送金セシ月ノ證據書類ニ添付保存シ置ヘキ規程有之右ハ單ニ集合仕拂命令ノ送金ニ係リ領收證書ノミヲ指シタルニアラスシテ凡テ金庫所在地外へ送金ニ係ル領收證書モ金庫ニ於テ保存スヘキ義ニシテ御指示ノ如ク正當受取人ノ領收證書ヲ提出スヘキモノニ無之候被存尙了解難致候間否詳細御指示有之度  
 (會計検査院部長)回答 明治二十七年四月五日  
 金庫所在地外ニ於テ仕拂ヲ要スル仕拂命令若クハ集合仕拂命令ニ對スル正當受取人ノ領收證書ハ金庫ヨリ提出セシムルコトニ決定致候條仕拂命令ヨリハ金庫ノ領收證書ヲ以テ證明相成可然候  
 ○物品出納計算書下検査ニ關スル件(第一師團監督部)照會 明治二十七年四月六日  
 明治二十六年十二月貴院送第三號現金前渡金仕拂證明規程ニ據レハ其第二十一條ニ掲クル下検査ノ事項ハ從前ト大ニ其主意ヲ異ニセリ要スルニ貴院ニ於テハ實際查察シ能ハサル件ノミ下検査官ヲシテ調査セシムヘキ精細ナルモノ、如ク被存候果シテ然ラハ物品ニ係ル下検査ノ如キモ又同一ノ精細ニ出ツヘキハ理ノ當ニ然ルヘキ義ニ之レ有リ就テハ明治二十二年十一月貴院通過ニ係ル物品出納證明規程ハ未ダ改正ナラサルモ物品出納計算書ニ係ル下検査ノ義ハ現金前渡金仕拂證明規程第二十一條ニ準據執行致可然故御院議承知致度  
 (會計検査院部長)回答 明治二十七年四月二十四日  
 御意見ノ通御執行相成可然

○主任收入官吏ヨリ證明スヘキ計算書(管理期記帳方ノ件(茨城縣)照會 明治二十七年四月十四日  
 收入官吏交替ノトキ證明スル計算書ニハ其管理期ヲ記帳スヘキ旨曾テ御移牒ノ次第モ有之候處今同主任收入官吏カ證明スヘキ二十六年所屬二十七年三月三十一日ニ於ケル現金取扱高ハ會計規則中改正前從前ノ收入官吏カ交替ノ爲メ打切證明書ノ分ハ之ヲ扣除シ其證明未済主任收入官吏ニ引繼キタル分ノミニ限ル義ト存候得共此場合ニ於テ交替ニ係ル後任收入官吏ノ取扱期間ハ交替ノ時日ノ異ナル毎ニ各其期間ヲ異ニシ又一方ニハ一週年度ヲ通シテ勤續ノモノモ有之一定セサルヲ以テ主任收入官吏ノ現金出納計算書ニハ其管理期ヲ記帳セサルモ差支無之義將又主任收入官吏ノ計算書ニハ一週年度取扱ノ總高ヲ記帳シ内何種ハ從前ノ收入官吏カ證明書ノ旨ヲ說明セシムヘキ乎  
 (會計検査院部長)回答 明治二十七年四月二十八日  
 前段現金出納計算書(管理期)ノ件ハ御意見ノ通後段收入計算書中證明未済ノ區分ハ本月二十五日付本院送第十一號租稅收入證明規程第一號書式中收入濟額區分表ニ掲ケル例ニ依リ調製スヘキ義ト御承知相成度候  
 追テ收入計算書ニ記帳スヘキ管理期モ亦本文同様ノ場合ニ於テハ記帳ヲ要セサル義ト御承知相成度候

○歳入金月計對照表累計ノ件(福井縣)主任收入官吏問合 明治二十七年五月九日(電報)  
 二十六年度本年四月中歳入金月計對照表ニハ前月迄累計金高掲載スルニ及ハサルヤ  
 (大藏省主稅局)回答 明治二十七年五月十二日(電報)  
 見込ノ通  
 ○歳出金月計對照表ノ件(大藏省主稅局)通知(福井縣) 明治二十七年五月二十五日  
 歳出金月計對照表ハ仕拂豫算額ノミ異動アリテ仕拂命令受領濟額並現金仕拂額ナキ月ニ在リテハ調製スルニ及ハス又仕拂豫算額並仕拂命令受領濟額ナシシテ現金仕拂額ノミアリタル月ニ在リテハ式ノ如ク甲乙號ヲ調製シテ仕拂命令官ノ證明ヲ受クヘキモノトス



○現金拂込書式ノ件(大蔵大臣ヨリ金) 明治二十七年六月一日  
 收入官吏ヨリ爲替納金領收證書ヲ以テ金庫へ拂込ナス場合ニハ現金拂込普及之ニ接續スル領收證書通知書中金額ノ傍ニ爲替納金領收證書何號ノ分ト下附記シアル儀ト心得ヘシ

○犯罪ニ係ル現役輜重輸卒取扱方ノ件(靜岡縣)照會 明治二十七年五月三十一日  
 明治二十五年徵兵適齡検査ニ合格シタル後同年十月七日竊盜犯ニ依リ重禁錮五箇月監視六箇月ニ處セラレタルヲ以テ徵兵令第二十七條ニ照シ昨二十六年再ヒ検査ヲ遂ケ候處輜重輸卒ニ合格シ猶又同年十月二日同犯ニ因リ重禁錮八箇月監視六箇月ニ處セラレ本年十二月一日ニテ滿刑ト相成ヘク候就テハ客年御省訓令甲第六號第一項ニ據リ來ル二十八年第二期ニ入營セシムル筋ナルヤ又ハ同項第二ニ據リ更ニ検査ヲ行ヒ其徵否ヲ定ヘキ筋ナルヤ何分ノ御指示相成度  
 (陸軍省副官)回答 明治二十七年六月五日  
 來ル二十八年第二期ニ入營セシム可然存候

○年期地及變換地明細書調理方ノ件(神奈川縣)照會 明治二十七年六月七日  
 本年四月邊第十號租稅課入調定額證明規程ニ據リ貴院へ提出スヘキ第五號様式年期地及變換地明細書調理方ノ儀開墾地新開地ニ在ツテハ目的地目ニ拘ハラズ原目的地目即チ山林原野新開地等ニ區分シ又目的地目變換地、地類變換地ニ在ツテモ變換地目ノ如何ニ拘ハラズ原目的地目ニ區分調理スヘキモノナルヤ又ハ目的地目變換地目ニ區分調理スヘキモノナルヤ其區分明瞭セス右ハ何レニ據リ調理シ可然ヤ  
 (會計検査院部長)回答 明治二十七年六月十四日  
 源テ原目的地目ニ區分調理スヘキ旨ニ有之候



○人民拾得金取扱方ノ件(岡山縣)問合 明治二十七年五月十六日

明治二十六年御省令第二十號保管物取扱規程第二十一條其他取扱方疑團ノ際左ニ  
第一項 人民拾得金ニシテ保管ノ爲メ送付ノ際一箇年ノ期滿失効年月日記帳ノ處邊ニ物主不明ニ歸シ拾得者ハ權利ヲ轉シタルヲ以テ失効ノ翌日以降ニ於テ拂渡證書ヲ交付シタリ右ハ保管金取扱規程第二十一條ニ依リ期滿ノ年月日變更トシテ通知スルニ及ハサルヤ

第二項 前項拂渡證書ヲ交付セントスルモ拾得者居所不明ナルトキハ主任官吏ニ於テ一旦拂渡ヲ受ケ所在不明ノ旨ヲ記載シ更ニ保管ノ爲メ寄託候機二十五午十二月五日預坤第五七八號ヲ以テ元預金局長ヨリ御照會ノ趣モ有之候處金額僅少ニシテ取扱處金庫所在遠隔等ノ不便ニ依リ出頭セサル如キ拂渡證書ヲ交付難致モノアリ已ニ期滿失効ノモノニシテ依然致置候テハ御整理上差支モ可有之且際限モナカルヘキ儘ニ付住所不明ノモノト同様ノ取扱ヲ爲シ可然哉  
第三項 漂流物公賣代警察官吏拾得金ノ如キ期滿ノ上ハ歳入ノ編入ノ旨預金局通知ヲ廢セラレタル以上ハ失効ノ翌日直ニ當該官吏ノ帳簿ヲ除却シ可然哉

(大藏省主計局)回答 明治二十七年六月二十六日

- 第一項 人民拾得金ナルモ保管金トシテノ期滿失効ノ期限ハ明治二十三年法律第一號第一條第二ニ依リ起算シ三十箇年後ナルニ付拂戻請求權ノ拾得者ニ移轉スルモ失効期日變更ノ通知ヲ要セサル儘ト存候
- 第二項 期滿失効期日マテ其儘金庫ニ保管セハ差支ナキ儘ト存候
- 第三項 本年大藏省訓令第八號ニテ改正セラレタル保管物金庫出納事務規程第十二條ニ依リ金庫ノ通知ヲ以テ帳簿ニ登記相成可然ト存候

○度量衡器檢定方ノ件(東京府)問合 明治二十七年六月二十九日

一支柱アル天秤ニシテ其支柱ニ秤盤五十五瓦盛置一廻ト表記シ兩皿及支點ノ傍ニ各一箇ハ檢字印アル器物ノ檢定請求アリ該器物ハ度量衡法實施前檢定済ノモノニ今般秤量感量等ノ表記ヲ加ヘタルモノト被存候ニ付右檢印ハ乘本邦系ニ對スル證明ニシテ今般「メートル」系ニ變更シタル以上ハ檢印ノ效力ヲ失ヒタルモノト見做スヘキ哉將天秤ニ限リ其效能ニ於テハ本邦系ト「メートル」系トニ依リ差異ナキモノナルヲ以テ檢印ヲ有效トシ修儀品トシテ舊法ノ檢定ヲナスモ差支無之儀又右器物ハ「度量衡種類表外」ノモノニ付檢査スヘカラサルモノニアリ且其檢印セル檢印ハ天秤ニ應用スヘキモノニアラサルヲ以テ全ク種類表外ノ器物ト

明治二十七年七月 指令 大藏省 農商務省



シテ本省ニ於テ検査セラレタルモノニ可有之哉  
一 釧尺ノ盛尺ハ二十四年八月勅令第百七十七號第一條ノ種類外ナルヲ以テ製作販賣スヘカラサル儘ト思惟候處ニ三地方ニ於テ現  
ニ製作販賣セルモノ有之趣ニ候

(農商務省商工局) 回答 明治二十七年七月十四日

第一項 一段御見解ノ通又以前農商務省並ニ大阪府廳ニ於テ検査シタル西洋形權衡ニ新器檢者クハ檢ノ印章ヲ附シタル管ニ有之  
第二項 釧尺ノ盛尺ハ御見込ノ通製作販賣スヘカラサルモノト被存候

○出品ニ關スル件(兵庫縣) 問合 明治二十七年六月二十五日

第四回内國勸業博覽會出品ニ關シ別記ノ廉々了解致兼候條至急御同示相煩度

一 安山岩脈(巨智部博士)ノ說ニヨリハ地質學上稀有ノモノ、山ニテ其圖面記事等ヲ出品セントスルモノアリ)

右學術上ノ參考ニ供スルタメ出品希望申出アリ出品シ得ルモノトセハ何部類ニ入ルヘキヤ

一 博覽會陳列場内ニ於テ出品人カ自己ノ出品ニ對スル廣告書若クハ標油ノ如キ小瓶ニ入レ配付セントスルハ差支ナキヤ

一本會規則第三十五條ノ三官廳出品中郡市役所ノ出品ハ審査セラル、ヤ

前同ノ博覽會ニ於テハ之カ審査ヲ受ケタルコトアリ

一 出品人心得第五條ノ三番目ヲ以テスル物ノ一斤八百六十目ナルヤ

(第四回内國勸業博覽會事務局) 問合 明治二十七年七月十六日

第一項 安山岩脈ノ圖面及其記事ハ出品部類目錄第四十三類ノ其二ニ關スルモノトス

第二項 陳列場内ニ於テ出品人カ自己ノ出品ニ對スル廣告書ヲ配付スルハ妨ケナシト雖モ見本品ハ出品ト紛ル、ノ懸念アルカ故  
ニ之ヲ許可セス

第三項 郡市役所ノ出品ニ對シテハ審査ヲ爲サス

第四項 見解ノ通り

○出品ニ關スル件(鳥取縣) 問合 明治二十七年七月三日

生絲業ニ係ル著述番(圖以テ方法、器械、家屋、構造其他生絲上ニ於テ改良ヲ要スル萬般ノ事ヲ編纂セルモノ)ハ第四回内國勸業博覽  
會出品目錄中何部類ニ關スルモノナルヤ

(第四回内國勸業博覽會事務局) 問合 明治二十七年七月十七日  
著述番ハ出品ヲ許サ、ル儘ニ有之候間部類目錄第十七類其六又ハ第四十一類等適應ノ部類ナキモノハ出品スルヲ得サル義ト御承  
知有之度

○賣店ニ關スル件(三重縣) 問合 明治二十七年六月九日

第四回内國勸業博覽會賣店ニ關シ別記ノ件差掛リ致承知度候ニ付至急詳細御同示相煩度

一 縣下出品人總體若クハ若干名協同シテ一棟若クハ數棟ノ賣店ヲ建設スルハ差支無之候條

代ヲ定メ規則ニ從ヒ出願セシメ可然哉

一 一個人建設ノ賣店ニ於テ同縣下他ノ出品人ノ品物ノ依託ヲ受ケ販賣スル義ハ差支無之候條

一 縣下出品人ノ賣店ニ於テ賣店ノ建設ナキ他府縣出品人ノ品物ノ依託ヲ受ケテ販賣スルハ差支無之候條

(第四回内國勸業博覽會事務局) 問合 明治二十七年六月二十三日

一 縣下出品人總體若クハ若干名協同ノ賣店ヲ建設シ此場合ニ於テ一名乃至數名ノ總代ヲシテ出願シ或ハ一個人建設ノ賣店ニ於テ  
同縣下出品人ノ依託ヲ受ケ又ハ賣店ノ設ケナキ他府縣出品人ノ委託ヲ受ケ販賣スル共ニ差支無之候條共他府縣ニ跨リ候節ハ雙  
方ノ地方廳ヲ經由スヘキ儀勿論ニ候間右御承知相煩度

○抵衝器構造ノ件(神奈川縣) 照會 明治二十七年六月二十八日

五合以下木製ノ方形量器ニ其堅牢ヲ保持スル爲メニ一升以上ノ方形量器ト同様其側及底ノ四隅ノ外面ニ鐵帶ヲ曲ケテ附加シ檢定  
請求セシモノ有之候處右調製方ハ規定外ニ相涉リ候得共唯堅牢ヲ保持スルニ止マルモノナルヲ以テ其檢定取扱差支無之候

(農商務省商工局) 問合 明治二十七年七月十四日

差支無之モノト存候

○出品目錄ニ賣價記入方ノ件(京都府) 問合 明治二十七年七月二十一日

第四回内國勸業博覽會出品目錄ノ如キ物品成功ノ上ニ無之テハ確定ノ代價ヲ記入シ難キモノ有之右等ハ出品目錄差出ノ際空欄  
トシ追テ記入爲致差支無之ヤ又ハ一旦見積ノ代價ヲ記入シ置キ追テ變更等ノ手續ニ可取計ヤ至急何分ノ御回報ヲ煩シ度

(第四回内國勸業博覽會事務局) 問合 明治二十七年七月二十六日

出品ノ製作中ニ係リ今日ニ於テ賣價確定難致モノハ不得止儀ニ付賣價記入ノ箇所ハ空欄ト爲シ置キ確定ノ後報告相成可然候條左



敬御承相成度

○出品ニ關スル件(兵庫縣)問合 明治二十七年七月二十二日  
第四回内國勸業博覽會へ縣下ニ於テ教育ニ用フル割製鳥獸類ノ標本出品致度旨申出候モノ行ノ候處右ハ教育用ノ割製ト雖モ出品部類目錄第二十四類其八ニ編入可然哉又ハ同第三十八類中ニ編入スルモノナルヤ不分明ニ付何分至急御回答相煩度  
(第四回内國勸業博覽會事務局)問合 明治二十七年七月二十六日  
割製鳥獸類ハ其目的ノ如何ニ拘ハラズ第三部第二十四類ノ其八ニ依ルヘキ御承相成度

○度量衡器消印使用ノ件(石川縣)問合 明治二十七年六月十四日

度量衡法第十一條ニ據リ取締ノ爲メ檢定主任官ヲシテ度量衡器ノ營業者及使用者ニ對シテ檢査ヲ執行セシメタル場合ニ於テ度量衡檢定規程ニ照シテ不符格ト認メ得ヘキモノ即チ度量衡器ニ在テハ其一端若クハ兩端磨滅シ或ハ接續部弛緩シ又ハ其構造ニ異狀ヲ呈シテ全長ニ長短ヲ生シタルノ類度量衡器ニ在テハ口線内面甚シク磨滅損傷シ又ハ咬鐵弛緩起伏シテ其容量ニ増減ヲ生シタルノ類度量衡器ニ在テハ其直點ニ離ラレケルノ水平ヲ得ス若クハ限ミノ一致セス又ハ支點重點ノ金具或ハ鈎皿卷金端金等ノ毀損離シテ其掛量ニ増減ヲ生シタル類等ヲ云フ是等ハ檢定用具ヲ使用セザルモ一旦以テ其不符格タルヲ確認シ得ヘキモノニシテ現時使用者ノ器物中其多數ヲ占メ居ルノ狀況ニ有之候令發見ノ都度之カ修理取換ヲ命シ請書ヲ微シ置クモ單ニ形式的ノ取締ニ止リ到底其實行ハリス且其器物ノ多數ハ磁器ニ關スルヲ以テ番號磨滅シ他日其甲乙ヲ認識スルコト能ハス右ノ如キ檢定規程ニ照シテ不符格ト認ムヘキ度量衡器ハ檢定主任官ヲシテ檢査セシメタル場合ニ限り度量衡法施行規則第六條ニ據リ消印ヲ附セシムルモ差支無之哉  
(農商務省商工局)問合 明治二十七年七月二十五日  
度量衡器檢定證印與卷ノ儀ハ度量衡法施行規則第一條規定ノ場所ニ限り之ヲ爲スヘキ答ニ付檢査ノ際器物ニ消印ヲ附スルハ右規定ニ抵觸スト存候

○官廳所屬船檢査證書手数料ノ件(東京船舶司檢所)問合 明治二十七年七月十七日

船舶檢査執行ノ上檢査證書ヲ下付スルトキハ船舶檢査規則第三十一條ニ依リ其船主若クハ船長ヨリ手数料ヲ徴收スヘキ規定ノ處官廳ニ關スル船舶ト雖モ檢査執行ノ上證書下付ノ場合ニ於テ其官廳ヨリ手数料ヲ徴收スヘキモノナルヤ否ヤ疑義ヲ生シ候ニ付如何取可然哉  
(總務省)指令 明治二十七年七月二十八日  
官廳所屬船舶ハ檢査證書手数料ヲ徴收セザル儀ト心得ヘシ

○現金領收證書提出方ノ件(兵庫縣)照會 明治二十七年七月二十日

本月二日陸運第二十號ヲ以テ支出證明規程追加相成候就テハ本廳ノ如キ二十六二十七兩年度共二十七年五月分迄既ニ證明済ノ處既往ニ遡リ二十六年度ハ二十七年一月一日以降二十七年四月一日以降ノ現金領收證書ヲ未到達證書内譯ニ仕附置金庫ノ提出ヲ待テ進達スル儀ニ候儀又ハ既往ノ分ハ提出ニ及ハサル儀ニ候儀證明上差掛リ候儀ニ付電報ヲ以テ至急何分ノ御回答有之候儀致度  
(會計檢査院部長)問合 明治二十七年七月三十日  
既往ニ關スル分ハ金庫ニ於テ取纏メ一時ニ送付スヘキト存候就テハ更ニ各月ニ分期シテ御提出相成可然尙其際未到達ノモノ有之候ハ、其分ニ限り規程ニ準シ未到達證書仕附置御提出可有之

○召集員汽車賃半減ノ件(和歌山縣)照會 明治二十七年八月七日

在郷兵召集員召集ニ當リ汽車ニ乘スルトキハ令狀ヲ附シテ汽車賃半減スヘキ旨客月二十五日貴省大臣ヨリ鐵道會社へ御命令相成候趣承知致候然ルニ右ハ私設鐵道條例第二十一條ニ基キタル者ニ付在郷兵召集員召集ノミナラス後備軍召集及豫備徵員召集ニ際シテモ同様ニ候儀且在郷兵トアルハ無論將校下士ニモ適合スル儀ト心得可然哉折返シ電報ヲ以テ御回答相成度  
(陸軍省軍務局第二軍本課)問合 明治二十七年八月九日(電報)  
御意見ノ通

○召集中歸休兵ノ資格ニ關スル件(大藏省主計局)照會 明治二十七年八月八日

陸軍歸休兵ニシテ召集ニ應シタルトキハ其召集ノ職時若クハ事變ニ因ルト演習若クハ補缺ニ因ルト問ハス召集ノ一事ハ總テ歸  
明治二十七年八月 指令 總務省 會計檢査院 陸軍省



休兵タルノ命令ヲ將來ニ消滅セシムルモノニシテ再ヒ歸休ノ命令ヲ受クルニアラサレハ歸休兵タルヲ得サル義ニ候哉 召集ニ應ジタル歸休兵ニシテ文官タルモノニ係給支給方ノ都合モ有之候ニ付至急何分ノ御回答相成度

追テ本文召集中ハ歸休兵タルヲ中止スル等ノ義ニ候ハ、其旨詳細御回報煩度

(陸軍省) 回答 明治二十七年八月八日

原隊ノ兵員補缺ノ爲メ召集シタル者ハ歸休兵ノ資格自然消滅ニ屬スルモ既時若クハ事變ノ爲メ又ハ演習ノ爲メ召集シタル者ニ在テハ事止ニ隨ヒ解散スルニ由リ召集中ト雖モ依然歸休兵タルノ命令ハ繼續致候 追テ歸休兵ニシテ文官ヲ奉職シ召集ニ應ジタル者ハ明治二十四年勅令第百六十二號範圍外ノモノニ付文官ノ俸給ハ補給セサルコトニ取扱居候

○備用紙研ノ件(千葉縣) 照合 明治二十七年六月二十五日

商賣買取引上便宜ノ爲メ厚紙ヲ以テ適宜ノ量器ヲ製作シ 爾驗紙研粉等ノ名稱ヲ附シ大小單位ノ命位ハ該器ニ一杯二杯ト稱ヘテ使用スル者有之右ハ度量衡法ニ抵觸スルモノニハ無之哉 既時又若シ紙筒セサルモノトスルモ 蠶絲業組合等ニ於テ右量器ヲ一定ニ製作シ實質上使用スヘキノ條項ヲ設ケ認可ヲ請フモノ有之モ之ニ對シ認可ヲ與フヘキモノニ無之哉

(農商務省商工局) 回答 明治二十七年八月六日

一種ノ量器タルニ依リ二十四年八月勅令第百七十七號第一條ニ抵觸スルモノト被存候

○度量檢定料及形狀ニ關スル件(京都府) 照合 明治二十七年五月二十四日

一曲リ尺ト玉尺ト併セ構造シタルモノ、檢定料ハ如何ニ之ヲ徵スヘキヤ

一曲リ尺ニ箇連結シタルモノ、檢定料ハ如何ニ之ヲ徵スヘキヤ

一玉尺ニシテ勾股共ニ目盛ヲ爲シタルモノハ曲リ尺ニアラスシテ直角形ヲ有スルモノナレハ形狀上不合格ト見做スヘキヤ

若シ不合格ト見做サ、ルトキハ之カ檢定料ハ二段目トシテ徵スヘキヤ又勾ノ部分ニ二段目盛ヲ爲シタルモノハ三段目トシテ檢定料ヲ徵スヘキヤ

一度器ノ一方ニハ定規ノ目盛ヲ爲シ一方ニ圓周率ヲ刻スルモ差支ナキヤ

若シ差支アリトスルモ圓周率(俗ニ「マルメ」ト云フ)ノミヲ刻シタル器物ハ勝手ニ製作シ販賣スルモ差支ナキヤ

(農商務省商工局) 回答 明治二十七年七月二十八日

第一項ハ曲リ尺ノ檢定料ヲ徵スヘシ

第二項ハ曲リ尺ニ箇ノ檢定料ヲ徵スヘキモノトス

第三項ハ形狀合格タルヘク其檢定料ハ第一項ト同様タルヘシ

第四項前後後段トモ差支ナシ

○軍事公債拂込ノ件(岐阜縣) 何 明治二十七年八月二十日(電報)

大藏省令第十五號第一條第一回ノ拂込トアルハ第一期拂込ノ事ナルヘシ 告示第三十二號第一項ノ一回ト混同疑惑ヲ生スルモノアリ念ノ爲メ何フ

(大藏省) 指令 明治二十七年八月二十一日

大藏省令第十五號ノ第一回トアルハ大藏省告示ノ第一期ト同一ノ事ナリ

○出品ニ關スル件(東京府) 照合 明治二十七年七月二十七日

第四回内國勸業博覽會出品ノ義ニ付左ニ二三ノ疑義及御問合候條至急御回報有之度候也

一 著色寫眞(三二四)ノ出品數量ハ給世及書ノ數量ニ據ルヘキヤ 將箇數物ノ例ニ準スヘキヤ

一 美術ヲ主トスル木版印刷物ハ第二部(出品)ニ得ヘキヤ 果シテ然ラハ第二十二類ノ其一ニ當テ箱ムヘキヤ

一 胡椒粉ハ其原料ヲ外國ヨリ輸入シ之ニ手工ヲ加ヘ粉米ニ製造スルモノナルモ是等ハ出品ヲ許可シ妨ケナキヤ

(第四回内國勸業博覽會事務局) 回答 明治二十七年八月十五日

左記ノ通御承知有之度

第一項 著色寫眞ノ出品數量ハ書世ノ數量ニ依ルヘキモノトス

第二項 美術ノ通

○出品ニ關スル件(鹿兒島縣) 照合 明治二十七年七月二十四日

本年五月貴局告示第四號第四回内國勸業博覽會出品ノ心得第八條ニ尺度、升量、衡量等ヲ以テ云々又同條第二項ニ前項ノ場合ニ於テハ第五條ノ箇數云々ト有之右卷煙草ノ如キ販賣上ノ慣用百本若クハ五百本ヲ以テスルモノハ第五條三號ノ制限ニ依ラス一箱若クハ一箇ヲ以テ出品シ得ヘキモ同條第四號ノ制限ヲ超ユルモノハ出品シ得サル義ニ候哉 又斤量ヲ以テスルモノニシテ甘藷ノ如キ物

明治二十七年八月 指令 大藏省 第四回内國勸業博覽會事務局



品ニ於テハ二箇乃至三箇ヲ以テ一斤ニ滿ツルモノアリ右ハ少量ニ過タルノ感アリト雖モ猶ホ第五條ノ三號ニ依ラサレハ出品シ得サル候ニ候哉聊カ疑義ヲ生シ候ニ付折返シ御同示相成度

(第四回内國勸業博覽會事務局) 回答 明治二十七年八月十六日

卷烟草ハ出品人心得第八條ノ二項ニ該當シテ第五條ノ四ヲ適用シ而シテ其形態細小ノ物ニ在リテハ適宜ノ數量ヲ出品スルヲ得少又甘藷ノ如キハ陳列上ノ都合ニテ第五條ノ但書ニ據リ同條ノ三ニ示ス數量ヲ超過スルモ妨ケサル儀ト御承知有之度

○出品ニ關スル件(鳥取縣) 明治二十七年八月四日

第四回内國勸業博覽會(松島或ハ錦旗子(蛙)類)ヲ出品セントスルモノアリ右ハ同會部類目録第三部第二十四類其六玩弄ノ禽獸類トアル項ニ屬スヘキモノナルヤ又棕櫚皮ハ同部第二十三類其三線織類ニ屬シ縹ハ同部第二十九類雜用ノ樹皮類ニ屬スルモノト認メ可然ヤ聯カ疑義ノ際有之候ニ付至急何分ノ御指示相成度

(第四回内國勸業博覽會事務局) 回答 明治二十七年八月十七日

松島及錦旗子並ニ竹皮ハ御見解ノ通又棕櫚皮ハ第三部第二十三類其十二ニ屬スルモノニ有之候

○出品烟草取扱ノ件(第四回内國勸業博覽會事務局) 明治二十七年七月十九日

本會ニ出品スル製造烟草(成規ノ印紙貼用ハ勿論ニ候處該出品ヲ審査ノ際包裏ヲ切り披キタル分再ヒ之ヲ陳列スルトキハ更ニ包裏密封シ各出品主ノ印章ヲ以テ貼用印紙ニ消印ヲ爲スヘキ儀ニハ可有之モ本會ノ如キハ各地方ヨリノ出品ニシテ其出品主ノ出場セザル分中ノ八九ニ有之故ニ自己ノ印章ヲ以テ印紙ニ消印ヲ爲サシムルコトハ到底成シ得ヘカラサル儀ニ有之候ニ付本會出品ニ限リ一旦包裏ヲ切披キタル分再ヒ陳列シ賣買約定ヲモ致サセ度又審査用トシテ出品同種ノ物ヲ別ニ出ストキハ烟草稅則施行細則第十五條ニ係ル量目以内ハ包裏密封セサルモ差支無之條致度普通商品トモ異ナル儀ニ付本會出品者ニ限リ特別ノ證據ヲ以テ前兩條共差許候様致シ度右ニ關シテハ已ニ第三回開會ノ節モ當時ノ副總裁ヨリ照議二十二年十二月二十六日乾第二八七四號ヲ以テ御承認ヲ得タル儀ニテ別段御差支無之ト存候得共差掛リ候件有之候故一應及御照會候

(大藏省) 回答 明治二十七年八月九日

審査ノ爲メ包裏ヲ切開キタルトキハ更ニ其部分ヲ密封シ之ニ審査官ノ認印ヲ爲シタル分ニ限リ博覽會開會中賣買約定スルモ差支無之尤モ豫メ審査用トシテ出品スル分ト雖モ總テ烟草稅則施行細則第九條ニ據リ裝罨ノ上相當印紙ノ貼用ヲ要スルモノト存候

○出品附札ニ記號方ノ件(群馬縣) 明治二十七年八月二十二日

出品人心得第十條ノ出品附札産地製造人ノ欄ハ出品目録ノ例ニ依リ産地ト出品人居住地ト同シキトキ又ハ製造人ト出品人ト同シキトキハ之ヲ記入スルヲ要セサルヤ又附札各欄ヘ英文ヲ併記スルモ妨ケナキヤ右至急何分ノ御指示相成度

(第四回内國勸業博覽會事務局) 回答 明治二十七年八月二十四日

附札ノ儀ハ元來觀覽者ノ便ニ供スル爲メ之ヲ製スル儀ニ付丁製周到ヲ要スル次第ニ候間出品人ノ居住地ト産地ト相同シキモ又出品人ニシテ製造人ヲ兼ヌルモ夫等ノ事ニ關係ナク總テ雜形ニ準シ御記入相成度且又附札各欄ヘ英文ヲ併記セラルハ妨ケスト雖モ從前ノ例ニ徴スレハ往々不都合ナル際下シタル向モ有之候間中途モ無之候得共其邊ハ十分御注意者ノ覆蓋ヲ御避脫相成候様希望ノ至ニ候



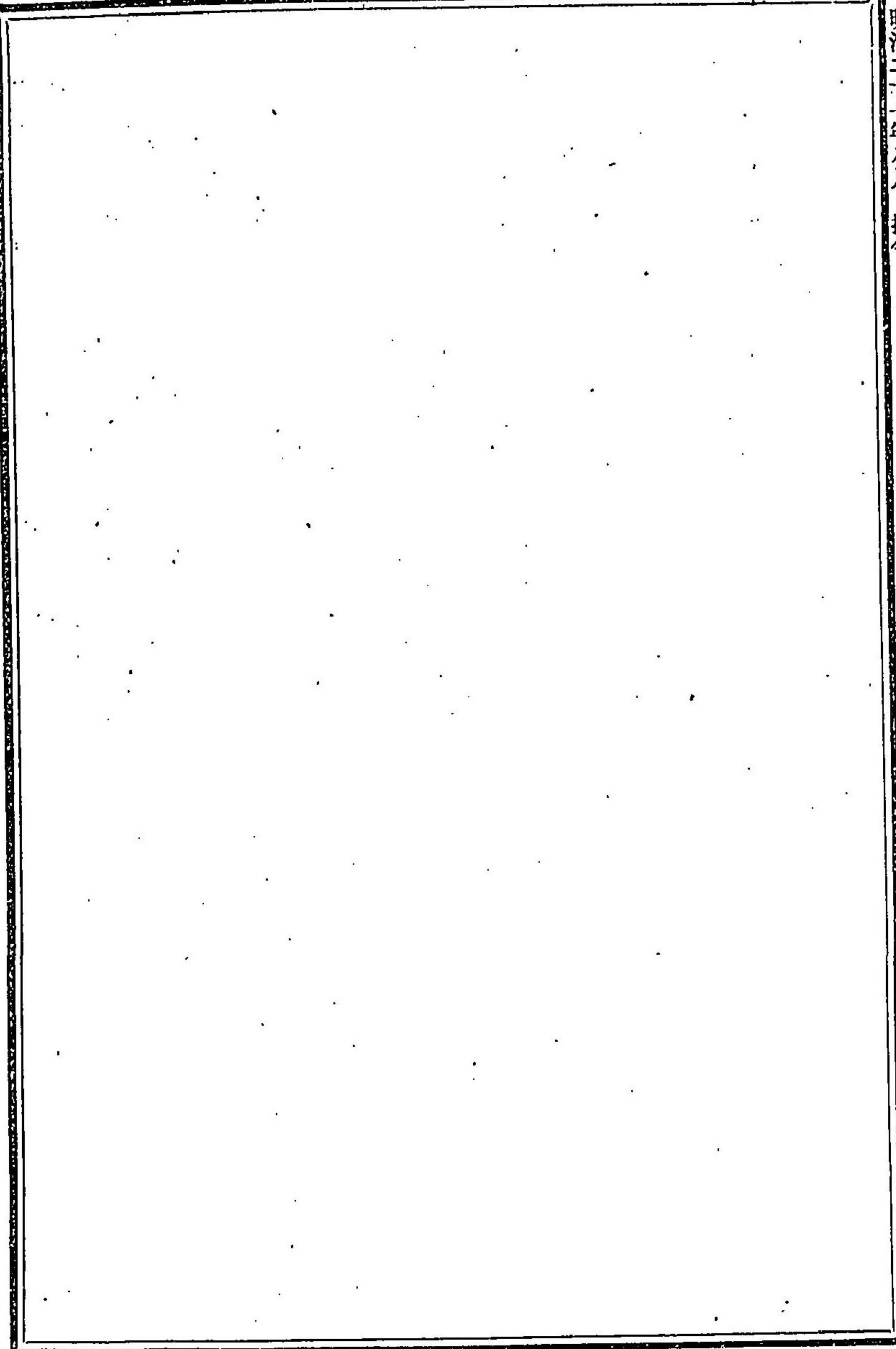

○度量衡器販賣ノ件(徳島縣)何 明治二十七年四月二十七日

度量衡器販賣ノ儀ハ豫テ認可ヲ經タル販賣設計書ニ據ルヘキハ勿論ノ儀ニ有之就テハ製作販賣人ニシテ博覽會ニ出品シタルモノ  
ハ賣品ト雖モ該會場ニ於テ販賣難相成様相見ヘ候得共抑博覽會ナルモノハ特別ノモノニ有之且製作販賣人ニ於テモ會場ニテ出品  
ヲ販賣シ得サルトキハ假令賣品タルヘキモノモ總テ非賣品ノ附變ヲ爲シ出品セザルヲ得サル事ト相成リ名實相違セサル儀被存候  
ノミナラス自然出品ヲ好マサルノ傾モ可有之果シテ然ルトキハ他ノ物品ト相懸隔シ將來改良進歩上頗ル關係ヲ及ホシ博覽會ノ趣  
旨ニ背馳シ不都合ニ可有之様被存候依テ博覽會ナルモノハ臨時特種ノ場所ニ付出品ニ限り販賣差支無之儀目下第四回博覽會出品  
獎勵ノ場合ニ際シ至急ヲ要シ候條速ニ何分ノ御指揮相成度  
(農商務省商工局)回答 明治二十七年九月八日  
販賣スルモ差支無之儀ト被存候

○度量衡器構造ノ件(岡山縣)照會 明治二十七年九月七日

木製量器ニシテ量他ノ事故ヲ以テ穴隙ヲ生シタルモノヲ木片或ハ鋸屑若クハ米糠等ノ類ヲ以テ内容物ノ漏泄ヲ防キタル器物  
ハ檢定上合格ト見做シ可然或ハ剝脱ノ恐アルヲ以テ不合格ト見做スヘキモノナルヤ  
直形尺トシテ檢定ヲ受ケタル度器ヲ製作所或ハ使用者ニ於テ數箇組合セ臨機金具ヲ附シテ整尺ヲ製シ全長ノ表記ニ相違アルモ假  
令ハ全長三尺トシテ檢定ヲ受ケタル度器ニ箇ヲ組合セ其全長六尺トナルニモ係ラス各片猶三尺ノ表記アル儘ニテ檢定ヲ受ケスシ  
テ販賣或ハ營業ノ目的ニ使用シ差支ナキヤ  
右檢定取締上疑似ニ涉リ候條何分ノ御指示煩度

(農商務省商工局)回答 明治二十七年九月十四日

量器ノ缺陷ヲ塞クニ規定ノ物質ヲ以テシタルモノハ檢定上合格タルヘク鋸屑若クハ米糠等ヲ以テシタル場合ニハ檢定上之ヲ不合  
格トスヘク又度器ハ其形狀ヲ變シタル後成規ノ手續ニ依リ更ニ檢定ヲ受クルニアラサレハ之ヲ販賣又ハ營業ノ目的ニ使用スルコ  
トヲ得サル義ト被存候



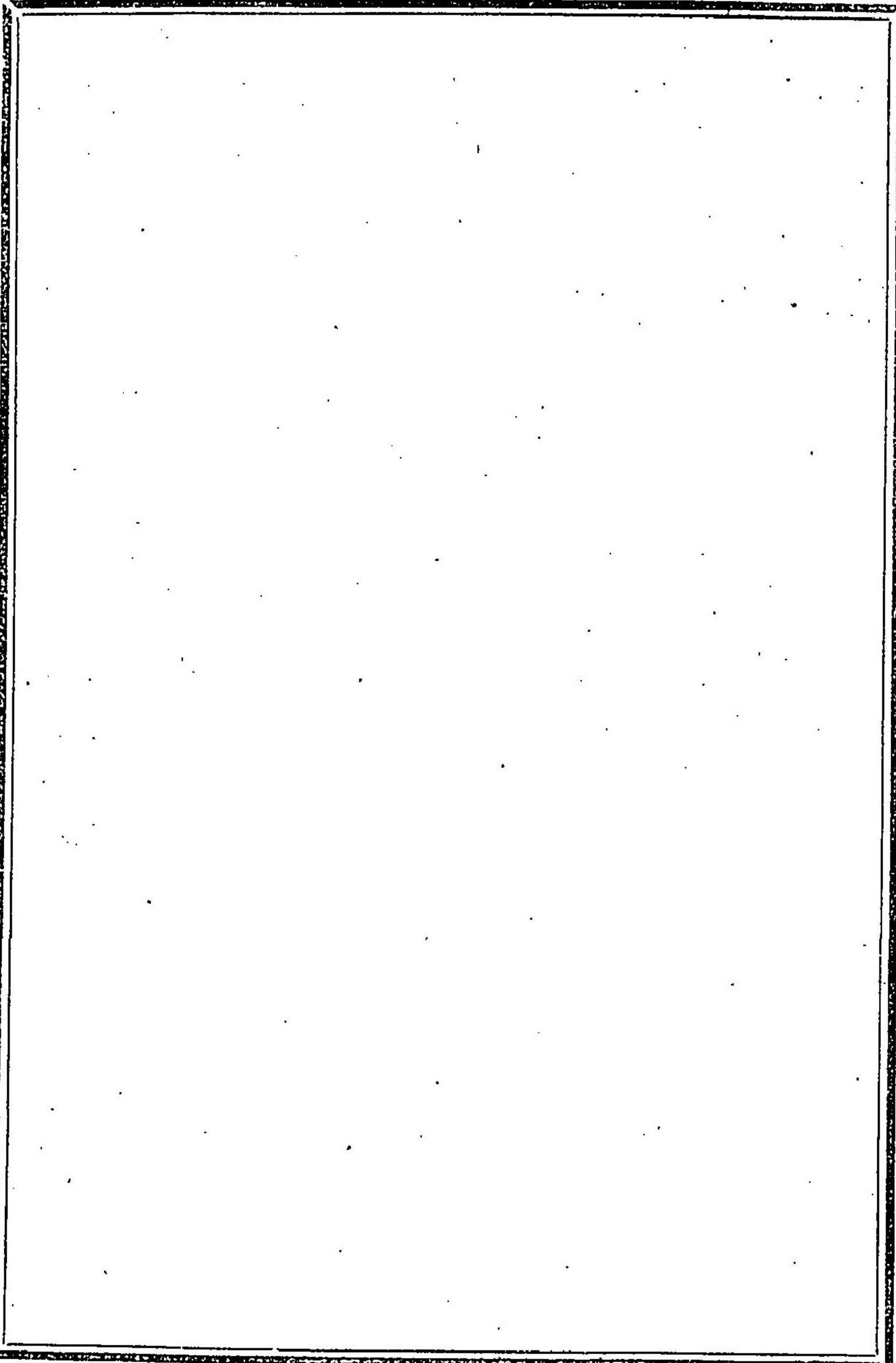

○出品解説書ノ件(和歌山縣)願令 明治二十七年九月二十四日

出品解説書記載方疑義ノ取及御問合候右ハ用紙紙付ニ際シ差念キ承知致度候條至急御回答相成度  
 一 貴局告示第七號ヲ以テ産出高總計記事例中第二項ニ該當スル同種類ニ屬スルモノトハ類中其一或ハ其二ヲ以テ區別假令ハ吸物  
 椀ノ出品ニ於ルトキハ第一類第七類其一ノ物品ヲ認メ總計ノ出品ニ於ル第四部第三十三類其一ノ物品ヲ認ムルモノト解釋シ可  
 然哉若シ然ラサルモノトセハ製造ト農業トノ内各二三ノ例御回答相成度  
 二 一人ニシテ同類ノ物品ヲ數點出品スルモノアリ右ハ實質製造法 效用等同シキモノハ一號毎ニ別紙ヲ要セス數號一紙ニ認メサセ  
 差支ナキヤ  
 三 前項差支ナキモノトセハ各號毎ノ産出數量及價額ハ其一號毎列記セシムヘキヤ將又合計シテ總高ヲ記セシムルモ差支ナキヤ  
 四 製造品ニシテ既往博覽會又ハ關西聯合府縣共進會(出品シ當時解說ヲ詳記シタルモノニシテ附後變動ナキモノハ 實質製造用品  
 製造法開業沿革機械效用等ハ何々會ニ於テ詳記セルヲ以テ發ニ略スト記セシムルモ差支ナキヤ  
 (第四回内國勸業博覽會事務局) 願令 明治二十七年十月九日  
 左記ノ通ニ候條御承知相成度  
 一 告示第七號産出高總計記事例文中同種類トアルハ假ニ出品ヲ吸物椀ナリトセハ出品吸物椀ノ産出額ヲ第一ニ揚ケ第二ニハ右ノ  
 外飲食器家具等ノ漆器類總テノ産出數量及價額ヲ記シ又農産物ニ於テハ假ニ關取穀米ノ出品ナリトセンニ右出品米ノ産額ヲ第  
 一ニ記シ同種ニアラサル作得米例ヘハ白玉號 早不知號等總産出米ノ數量及價額ヲ第二ニ記スヘキモノトス其例凡テ別紙ノ通  
 二 見解ノ通  
 三 後段見解ノ通  
 四 見解ノ通但シ聯合府縣共進會ハ此限ニアラス  
 (別紙)

號一	大	平			
號二	吸	椀	仙		
號三	盆	洗	齋	形	
産地製造場					
何々					
産出高總計					
何千何百圓					
何千何百圓					
何千何百圓					
何千何百圓					
其他ノ漆器					
何千何百圓					
何千何百圓					
何千何百圓					



何々 (備考) 例へハ出品吸物椀ノミトスレハ出品吸物椀ノ産額ヲ第一ニ記載シ其他ノ飲食器具等ノ産額ヲ第二ニ記載スルモトス

號一	梗	米	セキトリ	何百何十石
號二	梗	米	シラタマ	何千何百圓
號三	梗	米	ヒデリシラズ	何千何百圓

產地土質及段別  
何々  
産出高總計 (出品ノ分)  
(其他ノ米)

何々 (備考) 例へハ出品關取穀米ノミトスレハ出品關取穀米ノ産額ヲ第一ニ記載シ其他ノ作得米總額ヲ第二ニ記載スルモトス

○度量衡器檢定料ノ件(山梨縣)照會 明治二十七年九月四日

各營業者使用ノ度量衡器ニシテ檢定スヘキノ必要ヲ認メタルトキハ特ニ檢定料ヲ納メサルモ可ナルヤ或ハ明治二十四年八月十九日公布勅令第七十七號第九條ニ基キ指モ受檢者ノ請求セルト否トニ拘ラス檢定ヲ施サンニハ之カ檢定料ヲ納入セシムヘキモノニ候哉果シテ特例ヲ許サレサルニ於テ受檢者其檢定料ヲ拒ムトキ之ヲ處分スルハ何レノ條目ニ於テスルモノナルヤ  
(農商務省商工局)回答 明治二十七年十月一日  
檢定料ハ檢定ノ請求アリタルトキニ限り徴收スヘキ旨ニ候得共度量衡取締上隨檢ヲ爲シタルトキ檢査ヲ行フ場合ニ於テハ素ヨリ檢定料ヲ徴收スルノ限リニ無之ト存候

○陸軍恩給令ニ關スル件(岡山縣)照會 明治二十七年十月三十一日

明治九年第九十九號公達陸軍恩給令第九十四條ニ依リ權利喪失計算方ノ儀ニ付本年六月二十七日計乙第一七九號ヲ以テ御問合ニ對シ七月二日附恩第一一六九號御回答ノ趣モ有之候得共猶疑義ニ涉リ候廉有之債主權消長ニ關シ候儀ニ付明確ニ承知致置度仍テ左ニ  
一支給期月(假令ハ一月ヨリ三月迄ヲ基礎トシテ計算シ其月ヨリ十二箇月間請求ノ手續ヲナササルモノハ右第九十四條ニ依リ當ノモノトスヘキヤ或ハ支給期月ノ末日ヲ基礎トシ一箇年經過後ノ支給期月ノ末日ノ前日迄ヲ以テ區分スヘキヤ  
二請求セシテ一箇年以上ヲ經過シタルモノハ其經過シタル一期若クハ二期分ノ權利ヲ失フモノナルヤ或ハ一箇年又ハ一箇年半二箇年等經過シタルトキ其期間ニ於テ未タ支給期月ノ來ラサルモノヲ除ク外總テ失フモノナルヤ  
三恩給證書ノ檢閱等檢査ヲ請求シタルモノ或ハ不注意ニ起因スルモノ等事情ノ如何ニ拘ラス總テ其結果一箇年内ニ其請求ノ手續ヲナスニ至ラサルモノハ一切包含スルモノナルヤ  
(大藏省國債局)回答 明治二十七年十一月十五日  
第一項支給期月ノ翌月ヨリ起算相成可然  
第二項御見込ノ通ニテ可然  
第三項御見込ノ通但恩給令第九十一條ニ依リ第二登錄寫帖請求中ニ係ル日數ハ扣除相成可然

○卷尺檢定方ノ件(東京府)照會 明治二十七年十一月九日

鋼鐵製卷尺ノ折斷シタルモノヲ修置スルニ他ニ方法ナキヲ以テ止ヲ得ヌ兩斷邊ニ他ノ金屬ヲ添加シ之ニ長方形様ノ環ヲ附シテ接續シ宛モ鏈狀ヲナスカ如キモ修置トシテ檢定シ差支無之哉又右折斷シタル一片ヲ以テ以前ヨリ短キ其長ノ制限ニモノヲ作リ其器物ニ檢印アル場合ニ於テ全長ノ記入改訂有之トキハ修置トシテ檢定シ差支無之哉  
右至急何分ノ回答有之度  
(農商務省商工局)回答 明治二十七年十一月二十一日  
前段後段トモ修置品トシテ檢定スヘカラサルモノト被存候



○國稅滯納額整理滯入方ノ件(福島縣)照會 明治二十七年十一月二十八日

本年五月御省訓令第二十七號國稅滯納額整理滯入各目毎ニ記入スヘキ様式ニ有之候處訓令第二十五號ノ滯納處分表ハ人員ヲ重復セサルコトニ注意スヘキ御旨趣ニモ候得者該整理滯金額ノ欄ニハ同一ノ項ニシテ納期ノ同シキ目ハ列記シ科目欄ニハ單ニ項ヲ掲記スルトキハ製表上便宜ニシテ整理上大ニ手數ヲ省クヘキト被存候條一應御意見承知致度

(大藏省主稅局)回答 明治二十七年十二月一日

目限りノ收入其他區分上差支候次第モ可有之且一一般諸帳簿計算報告等派テ目毎ニ區分候儀ニ付該滯モ各目毎ニ記入御整理相成度

○國稅滯納處分取扱方ノ件(長野縣)照會 明治二十七年十二月一日

國稅滯納處分扱上ニ付疑義ノ際

從來一人ニシテ同時ニ一項中ノ數目即チ畑租、郡村宅地租、雜地租ノ類ヲ滯納シタルトキハ督促令狀ヲ一通ニ調製シ發布セシメタリト雖モ本年五月御省訓令第二十七號ヲ以テ規定相成候國稅滯納額整理滯ノ様式ニテハ目毎ニ別印ヲ押捺スヘキ儀ニ付自今右ノ取扱ヲ一變シ毎日各通ニ發付セシメ可然哉

右御回報有之度

(大藏省主稅局)回答 明治二十七年十二月五日

滯納額整理滯(別印)ノ爲メ督促令狀調製手續ヲ變更スルニ及ハス右ハ主タル目ニ就キ別印ヲナシ他ノ目ヘハ第一欄(何目ト合併云々)ト其事故ヲ附記シ置キ可然存候

○退官賜金ニ關スル件(宮内省調查課)照會 明治二十七年十一月二十六日

本官ヨリ試補ニ轉シタル場合退官者ト看做サヌ又國庫支辨ノ本官ヨリ當省試補ニ轉シ其試補ヲ免セラレタルトキハ國庫ヨリ退官賜金支給可相成旨坤第四三四號及坤第五一六二號ヲ以テ御料局長(御回答)趣有之候處當省ニ於テハ本官ヨリ試補及勤務等ニ轉スルモノハ之レヲ退官者ト看做シ賜金支給スヘキモノト解釋致來候然ルニ貴省ニ於テ前項ノ如ク御取扱相成候ニ就テハ政府本官ヨリ當省試補ニ轉シタル者更ニ本官ニ任セラレ後チ退官候節ハ政府本官ニ對スル退官賜金ハ送ニ何レノ官廳ニ於テモ支給セラレサル様相成又當省本官ヨリ政府試補ニ轉シタルモノ前同様ノ場合ニハ重復ニ支給セラレ、コトニ相成可申ト存候仰、恩給並退官賜金ハ退官現時ノ俸給額ニ依リ算出スルノ規定ナルニ若シ試補及勤務ノマ、退職スルコトアラハ其賜金ヲ支給スヘキ途無之且上政府宮内省共同一ノ取扱ニ相成候様致度