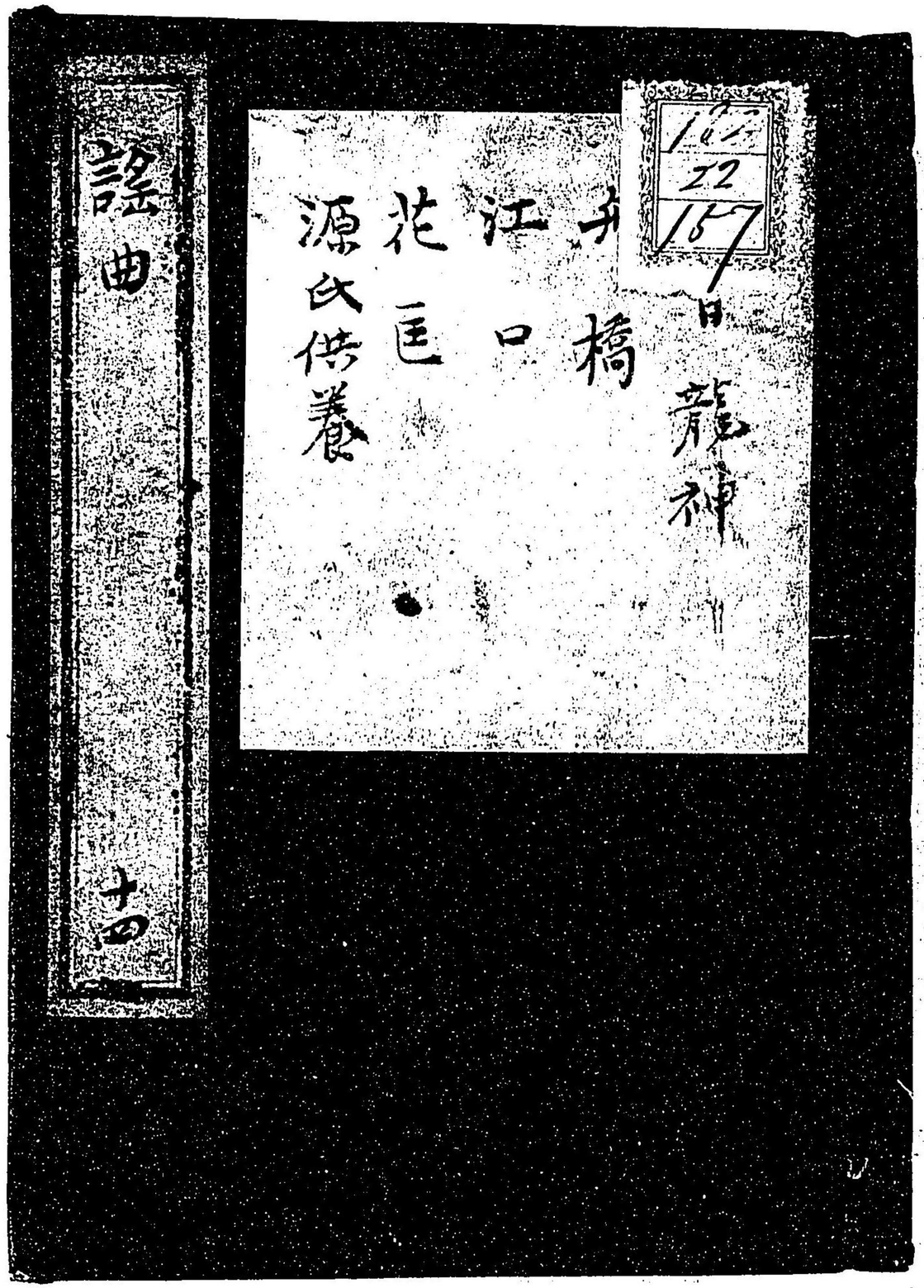
謠曲
十四
井
江
花
源氏供養
日蓮神
橋
口
巨

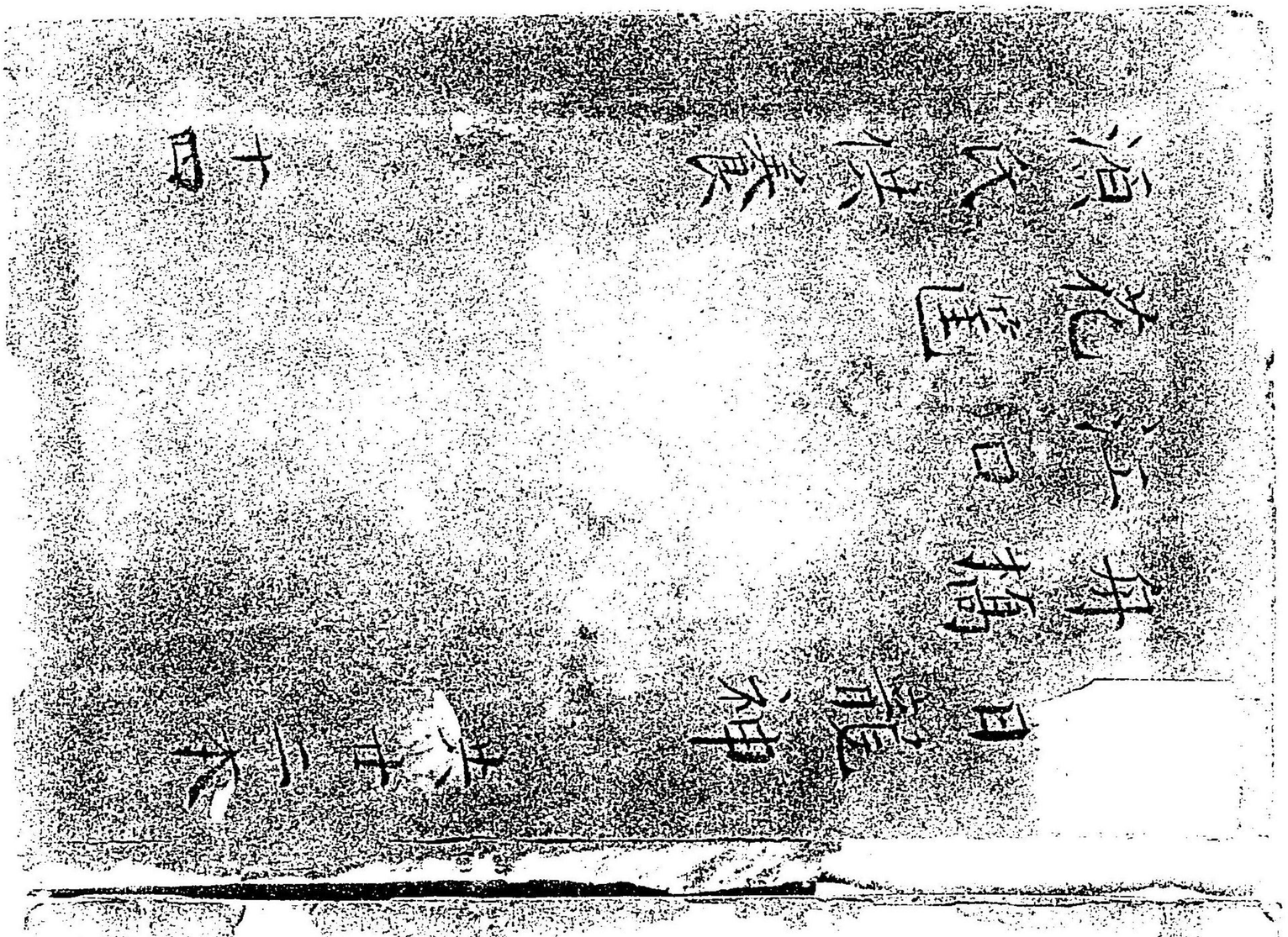
十月

去日祇神

次第

月のゆく雲を待つとて日
のつるを見てなつかしと
おもふ時雨はいつそなれ入唐渡
天のかぐやまふりぬ四方の海を
はしめふる去日の祇神ふるまを

と云ふ。だ今南紙ふ下向結ひ愛
宮山志きみう系ふをとそふえそう
ぼふなくひの長乃松みとりのそら
をのとうかる紙の山をなとふえく
ハルニハ南のこやふい結や。なく紙て
二豆山。去月北里ふ見よくりく

[illegible]
なる京ふむ人。和光北紙り
ハルニ[illegible]なりり
と云ふ。だ今ふいる紙をあ
ハ。里ハ平安のらまとうをく
人百長久のこ云ふみとり。はとふ
なる久方北天のこやふ紙の世とうや

[illegible]
[illegible]
[illegible]

たゝ今まゐりて候（シテ）　見わたせば三世
ぶつ上人の四門の手始より
夢ばかりなれば手あらの。吉野川のか
ゝ逢とゝふ。結ぶの神為そう
しぶ仏上人と名ぶ。かゝ
きのけう上人と沒郎とたのゝ
花右の法華経を供養ふ。
是秋谷寺のおかうこ移ん行なる
とゝもゆりてゆふ日本とゝり入唐
渡天しまうん。ぺうそ神為ふ多ふ
へぶ。たゝ出石寺まゐりう人（ワキ）　実ゝ伯
いまるゝ多なる事。入唐渡天の人也も

仏経をおろがんとあなるまでに、おがみ神
を、ふをむこへまさ（シテ）、又後世を願へ
ぬるのうち。仏在世の時なりしあき
げんりんの益もうるへ今れ今はかすう
の四ことに。ずれのうちまう者山か
多へうれ。上上人神ふの四時なら
坂のはしをと合せ（トヒ）くれ奉をる。人を
いやふ及ばんなれ（上ヒ）三かを礼奉
の第末乃（ウ）く。風も吹ぬふをとを
なまを。去日山神（ヒル）辺ふあるたつ康ま
「上」ものはる悪く出。孫をもうひ。孫をの
とかをふけ上人を礼拝する。加（ウ）経

の寺持とて「なの」を「緒の浮たい
いたくとや「ヤハ」「問かは武義能」「ト」の果しか
のんや。唯「ヤハ」「元」「我」「ト」「も」「仏」「元」の
ほ〳〵とてまりて「ト」「仏」「元」「意」とあか
ぬ〳〵「ヨキ」「ト」「ト」「ト

と志けんしに山おかるゝ時
そ北志ゝ家日記
我と志ゝ紙如ひか紙世ゝ出さや
けゝ風乃世とそゝとはの四季絵
いなかりゝ志ゝまいらひあるゝ志
ひ万ゝの神徳のほとひとゝ
思ゝなゝや小樽乃屋生れ益ゝと
ゝゝひゝふゝ四ゝとゝゝやゝらゝくゝさゝ
んのゝ志ゝとゝぬゝとゝえゝいれゝさゝんゝ名を
ゝゝゝゝゝ志ゝの四ゝとゝひゝ
ゝゝやゝかゝんゝとゝなゝやゝかゝとゝめゝか
ゝとゝいゝ志ゝかゝのゝなゝゝゝや

一、當社の有様乃、山三宝ふ法ゼ
ドトル
熟、新日七ゝ、ふ、ゝ、ゝ、ゝ

ちらくとうりゆ、ゆやりたんしゃ
うかやの成道。ヤ　ハ　ヤ　ハ　ヤ　ハ　

ほとけは八大龍王よりはじめて
八部のもろもろの龍王
あるいは龍王
あるいは阿修羅王
あるいは迦楼羅王
あるいは緊那羅王
あるいは摩睺羅伽王
あるいは百千万億の
人非人等
あるいは風をなし雲をなし
あるいは雨をなし雨をなす
あるいは雨をなし雨をなす
あるいは日月をなし
あるいは日月をなす
あるいは
あるいは
あるいは
あるいは
あるいは
あるいは
あるいは
あるいは
あるいは
あるいは
あるいは
あるいは
あるいは
あるいは
あるいは
あるいは
あるいは
あるいは
あるいは
あるいは
あるいは
あるいは
あるいは
あるいは
あるいは
あるいは
あるいは
あるいは
あるいは
あるいは
あるいは
あるいは
あるいは
あるいは
あるいは

なしや紅田れ乃ぞふれきこえ
ふれみとれぞ
うふるや。中ゆくくりの月のふ
れのさほの川つふらひの川まも
八大徳五八大徳五八のうりとか
ふれ。和れ毒日の月れ三宝乃
ぞふのほりとふれ世寿もおと
みふや。法れ生。志四ふうの月
ほう。そうもんの入り川ごとく経
ふ見まそなりや。仏恵上人扱入宿
れと法るへ。とふいふわと
るまし扱公紅れ外つぬはや

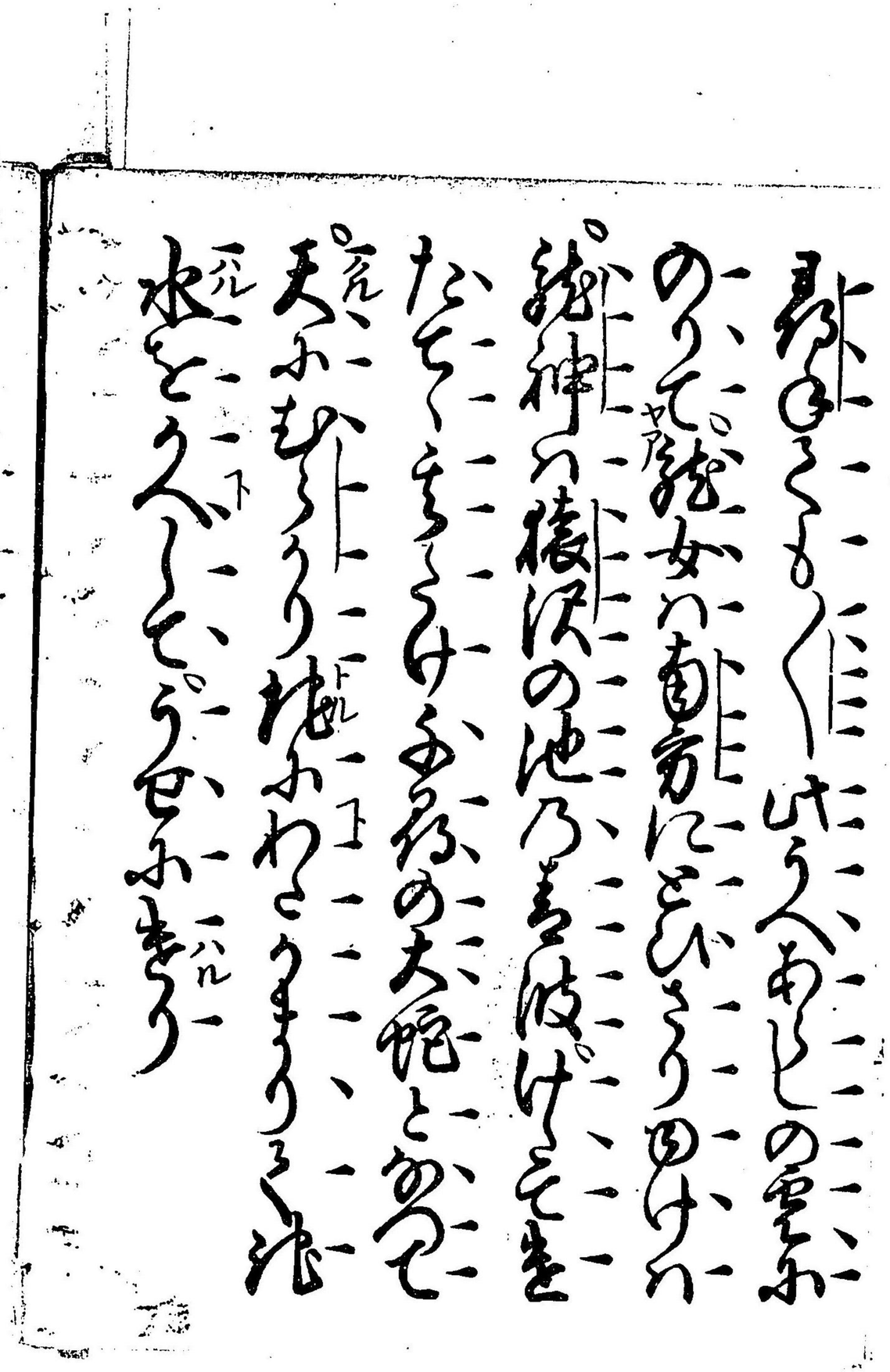

右之本者観世太夫章句真本令版行畢

正徳六丙申歳　弥生

示来荏苒数十年ノ星霜ヲ経ルニ従ヒ改正増補ヲ加ヘシモ印刷ニ附セサレハ之ヲ世ニ公ニスル能ハサルヲ悲ミ今般宮内省　御用達観世清孝ノ校合ヲ以テ茲ニ之ヲ上梓スト云

明治十三年三月三十日出板御届
同　年五月　刻成発兌

定價貳錢

出版人　京都府平民　檜常介
上京第三十組二条通寺町西入丁子屋町三十五番地

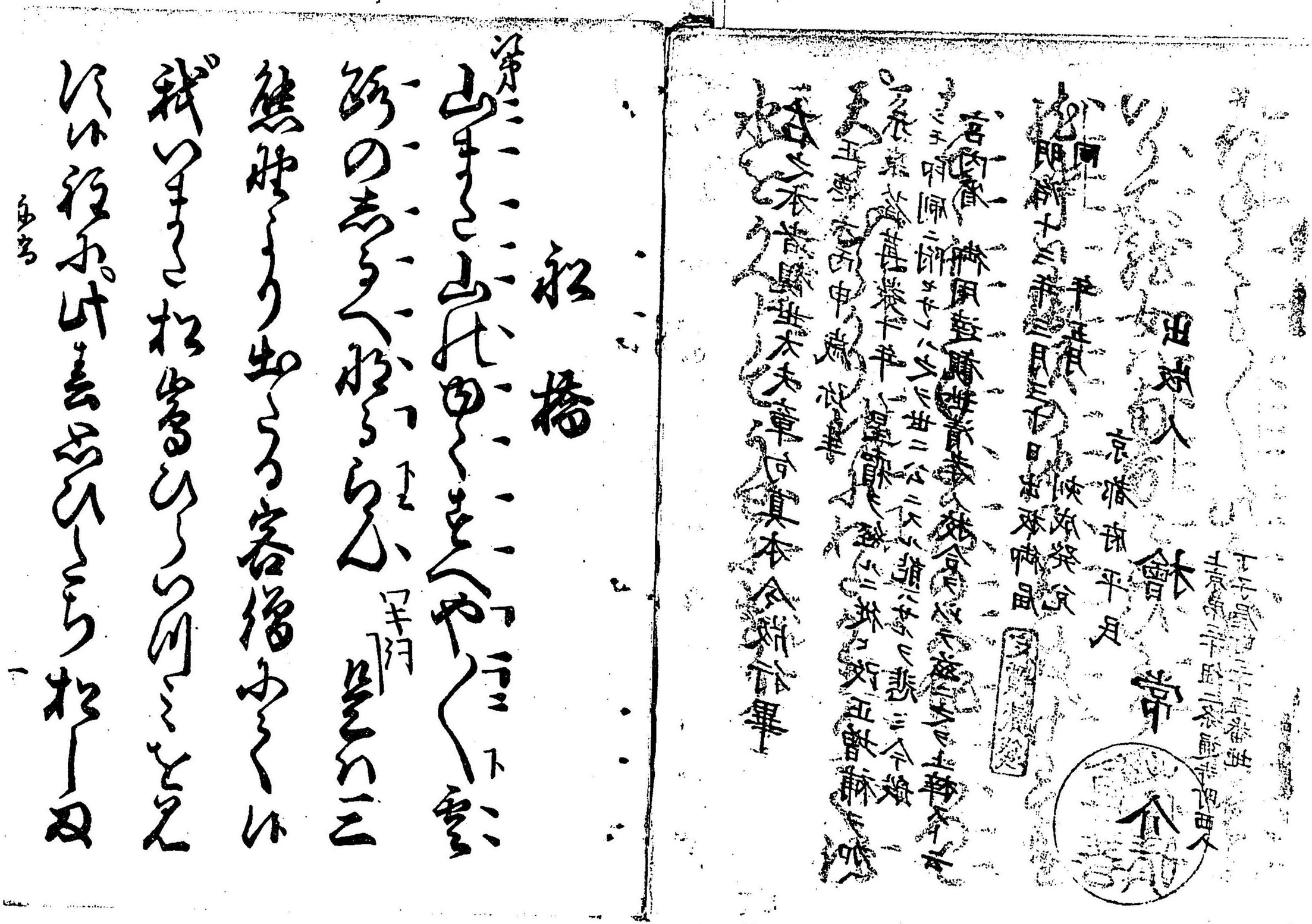

第二

松橋

山まとやくとこ
ろの
ちとへ
ちらし
雪の
三
能
ちり出
る
谷
陰
ゆく
い
我
つまと
松
常
緑
ひ
ら
ひ
ら
と
と
ひ
は
ま
ま
ら
ら
松
四

五

ひとりうたとうたふ歌ぬし
りの御ぶの川くゞ彼織女の
ぬりまつる年ふ一枚れあるを夢
れ解弁の宿とたさ。伊枝おろ
しの吉ふのうく。月の高ひやさ
乃尾張者とたしたるの人ぶく

時間
名ゆ宮ぶ是ゝ上堂出仕歌
と中而ふ見てひ而ふてやとと
かうつやと春ハ霞ふる谷
そとはふ水鶯ハ世かく
名。新ゝ礼 続ひ申うそうと
しそ紙と義のう礼

たゝふ（二人）れたゝとへくふるゝ
堀江の川のこゝろ（下）をふかくさ
なみあとゝ（下）ぬあとゝ（下）ぬ（八）ぬ（八）ぬ（八

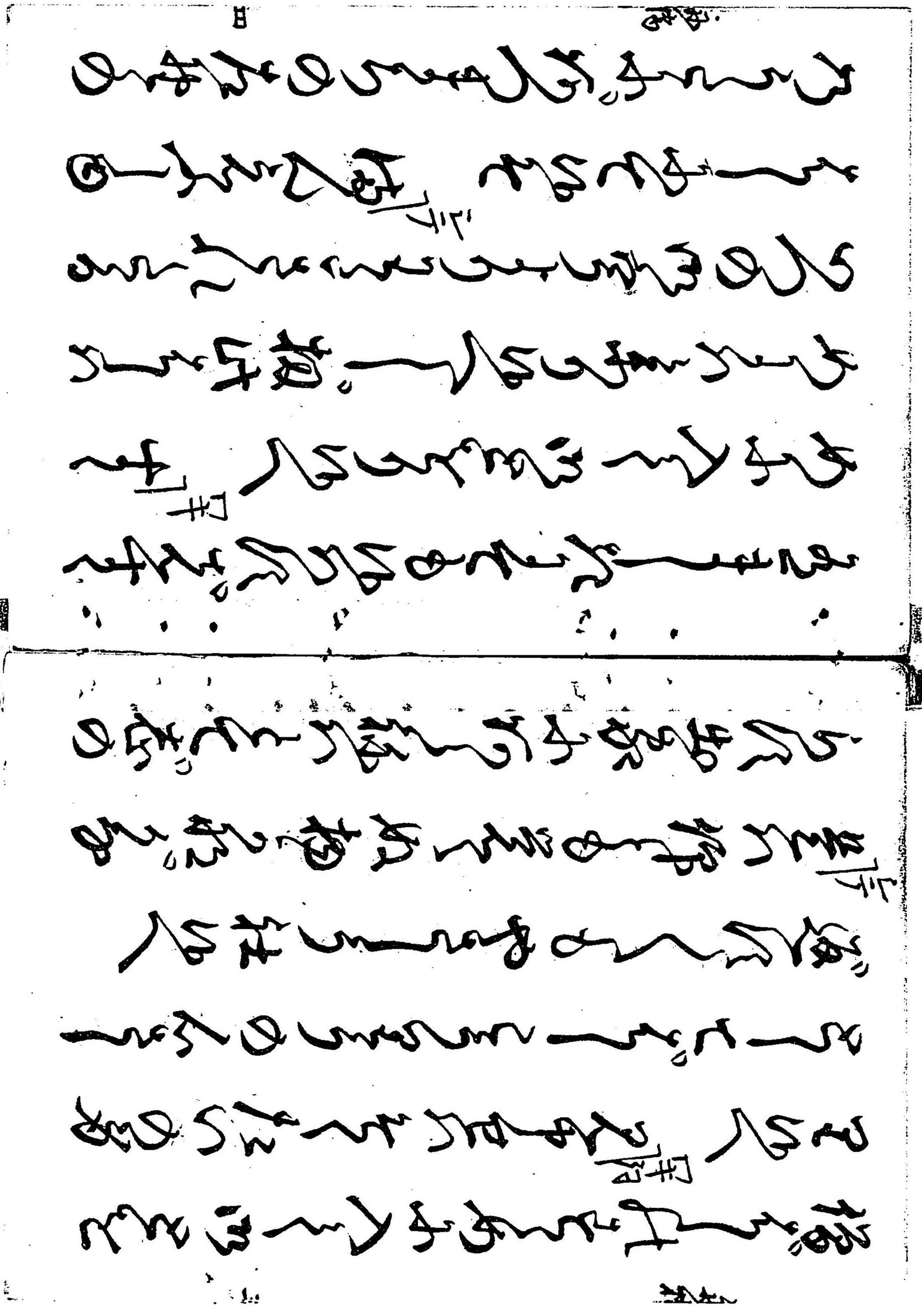

あをしとりのはしどあるう
たのんとのたをるうめのはな
いやさきうふやまとをつうか
ぐのいうしへも濃き山ニテ河ろう
きたつうしは川のぎめとやま
トーをかたをかぶ若しをも
三瀬川ふたかうれあを
しどぶしたのをとよ
時分
美くしやしうれのあとと
カバ
ヲ抜いふふしあしれば
ニハ
しとたんをあふ ニテ河 緑
是山伏のぎとぶした

[キ四九]
[ニ十四]
[ニ十五]
[ニ十六]
[ニ十七]
[ニ十八]
[ニ十九]
[三十]
[三十一]
[三十二]
[三十三]
[三十四]
[三十五]
[三十六]
[三十七]
[三十八]
[三十九]
[四十]
[四十一]
[四十二]
[四十三]
[四十四]
[四十五]
[四十六]
[四十七]
[四十八]
[四十九]
[五十]
[五十一]
[五十二]
[五十三]
[五十四]
[五十五]
[五十六]
[五十七]
[五十八]
[五十九]
[六十]
[六十一]
[六十二]
[六十三]
[六十四]
[六十五]
[六十六]
[六十七]
[六十八]
[六十九]
[七十]
[七十一]
[七十二]
[七十三]
[七十四]
[七十五]
[七十六]
[七十七]
[七十八]
[七十九]
[八十]
[八十一]
[八十二]
[八十三]
[八十四]
[八十五]
[八十六]
[八十七]
[八十八]
[八十九]
[九十]
[九十一]
[九十二]
[九十三]
[九十四]
[九十五]
[九十六]
[九十七]
[九十八]
[九十九]
[百]
[百一]
[百二]
[百三]
[百四]
[百五]
[百六]
[百七]
[百八]
[百九]
[百十]
[百十一]
[百十二]
[百十三]
[百十四]
[百十五]
[百十六]
[百十七]
[百十八]
[百十九]
[百二十]
[百二十一]
[百二十二]
[百二十三]
[百二十四]
[百二十五]
[百二十六]
[百二十七]
[百二十八]
[百二十九]
[百三十]
[百三十一]
[百三十二]
[百三十三]
[百三十四]
[百三十五]
[百三十六]
[百三十七]
[百三十八]
[百三十九]
[百四十]
[百四十一]
[百四十二]
[百四十三]
[百四十四]
[百四十五]
[百四十六]
[百四十七]
[百四十八]
[百四十九]
[百五十]
[百五十一]
[百五十二]
[百五十三]
[百五十四]
[百五十五]
[百五十六]
[百五十七]
[百五十八]
[百五十九]
[百六十]
[百六十一]
[百六十二]
[百六十三]
[百六十四]
[百六十五]
[百六十六]
[百六十七]
[百六十八]
[百六十九]
[百七十]
[百七十一]
[百七十二]
[百七十三]
[百七十四]
[百七十五]
[百七十六]
[百七十七]
[百七十八]
[百七十九]
[百八十]
[百八十一]
[百八十二]
[百八十三]
[百八十四]
[百八十五]
[百八十六]
[百八十七]
[百八十八]
[百八十九]
[百九十]
[百九十一]
[百九十二]
[百九十三]
[百九十四]
[百九十五]
[百九十六]
[百九十七]
[百九十八]
[百九十九]
[二百]
[二百一]
[二百二]
[二百三]
[二百四]
[二百五]
[二百六]
[二百七]
[二百八]
[二百九]
[二百十]
[二百十一]
[二百十二]
[二百十三]
[二百十四]
[二百十五]
[二百十六]
[二百十七]
[二百十八]
[二百十九]
[二百二十]
[二百二十一]
[二百二十二]
[二百二十三]
[二百二十四]
[二百二十五]
[二百二十六]
[二百二十七]
[二百二十八]
[二百二十九]
[二百三十]
[二百三十一]
[二百三十二]
[二百三十三]
[二百三十四]
[二百三十五]
[二百三十六]
[二百三十七]
[二百三十八]
[二百三十九]
[二百四十]
[二百四十一]
[二百四十二]
[二百四十三]
[二百四十四]
[二百四十五]
[二百四十六]
[二百四十七]
[二百四十八]
[二百四十九]
[二百五十]
[二百五十一]
[二百五十二]
[二百五十三]
[二百五十四]
[二百五十五]
[二百五十六]
[二百五十七]
[二百五十八]
[二百五十九]
[二百六十]
[二百六十一]
[二百六十二]
[二百六十三]
[二百六十四]
[二百六十五]
[二百六十六]
[二百六十七]
[二百六十八]
[二百六十九]
[二百七十]
[二百七十一]
[二百七十二]
[二百七十三]
[二百七十四]
[二百七十五]
[二百七十六]
[二百七十七]
[二百七十八]
[二百七十九]
[二百八十]
[二百八十一]
[二百八十二]
[二百八十三]
[二百八十四]
[二百八十五]
[二百八十六]
[二百八十七]
[二百八十八]
[二百八十九]
[二百九十]
[二百九十一]
[二百九十二]
[二百九十三]
[二百九十四]
[二百九十五]
[二百九十六]
[二百九十七]
[二百九十八]
[二百九十九]
[三百]
[三百一]
[三百二]
[三百三]
[三百四]
[三百五]
[三百六]
[三百七]
[三百八]
[三百九]
[三百十]
[三百十一]
[三百十二]
[三百十三]
[三百十四]
[三百十五]
[三百十六]
[三百十七]
[三百十八]
[三百十九]
[三百二十]
[三百二十一]
[三百二十二]
[三百二十三]
[三百二十四]
[三百二十五]
[三百二十六]
[三百二十七]
[三百二十八]
[三百二十九]
[三百三十]
[三百三十一]
[三百三十二]
[三百三十三]
[三百三十四]
[三百三十五]
[三百三十六]
[三百三十七]
[三百三十八]
[三百三十九]
[三百四十]
[三百四十一]
[三百四十二]
[三百四十三]
[三百四十四]
[三百四十五]
[三百四十六]
[三百四十七]
[三百四十八]
[三百四十九]
[三百五十]
[三百五十一]
[三百五十二]
[三百五十三]
[三百五十四]
[三百五十五]
[三百五十六]
[三百五十七]
[三百五十八]
[三百五十九]
[三百六十]
[三百六十一]
[三百六十二]
[三百六十三]
[三百六十四]
[三百六十五]
[三百六十六]
[三百六十七]
[三百六十八]
[三百六十九]
[三百七十]
[三百七十一]
[三百七十二]
[三百七十三]
[三百七十四]
[三百七十五]
[三百七十六]
[三百七十七]
[三百七十八]
[三百七十九]
[三百八十]
[三百八十一]
[三百八十二]
[三百八十三]
[三百八十四]
[三百八十五]
[三百八十六]
[三百八十七]
[三百八十八]
[三百八十九]
[三百九十]
[三百九十一]
[三百九十二]
[三百九十三]
[三百九十四]
[三百九十五]
[三百九十六]
[三百九十七]
[三百九十八]
[三百九十九]
[四百]
[四百一]
[四百二]
[四百三]
[四百四]
[四百五]
[四百六]
[四百七]
[四百八]
[四百九]
[四百十]
[四百十一]
[四百十二]
[四百十三]
[四百十四]
[四百十五]
[四百十六]
[四百十七]
[四百十八]
[四百十九]
[四百二十]
[四百二十一]
[四百二十二]
[四百二十三]
[四百二十四]
[四百二十五]
[四百二十六]
[四百二十七]
[四百二十八]
[四百二十九]
[四百三十]
[四百三十一]
[四百三十二]
[四百三十三]
[四百三十四]
[四百三十五]
[四百三十六]
[四百三十七]
[四百三十八]
[四百三十九]
[四百四十]
[四百四十一]
[四百四十二]
[四百四十三]
[四百四十四]
[四百四十五]
[四百四十六]
[四百四十七]
[四百四十八]
[四百四十九]
[四百五十]
[四百五十一]
[四百五十二]
[四百五十三]
[四百五十四]
[四百五十五]
[四百五十六]
[四百五十七]
[四百五十八]
[四百五十九]
[四百六十]
[四百六十一]
[四百六十二]
[四百六十三]
[四百六十四]
[四百六十五]
[四百六十六]
[四百六十七]
[四百六十八]
[四百六十九]
[四百七十]
[四百七十一]
[四百七十二]
[四百七十三]
[四百七十四]
[四百七十五]
[四百七十六]
[四百七十七]
[四百七十八]
[四百七十九]
[四百八十]
[四百八十一]
[四百八十二]
[四百八十三]
[四百八十四]
[四百八十五]
[四百八十六]
[四百八十七]
[四百八十八]
[四百八十九]
[四百九十]
[四百九十一]
[四百九十二]
[四百九十三]
[四百九十四]
[四百九十五]
[四百九十六]
[四百九十七]
[四百九十八]
[四百九十九]
[五百]
[五百一]
[五百二]
[五百三]
[五百四]
[五百五]
[五百六]
[五百七]
[五百八]
[五百九]
[五百十]
[五百十一]
[五百十二]
[五百十三]
[五百十四]
[五百十五]
[五百十六]
[五百十七]
[五百十八]
[五百十九]
[五百二十]
[五百二十一]
[五百二十二]
[五百二十三]
[五百二十四]
[五百二十五]
[五百二十六]
[五百二十七]
[五百二十八]
[五百二十九]
[五百三十]
[五百三十一]
[五百三十二]
[五百三十三]
[五百三十四]
[五百三十五]
[五百三十六]
[五百三十七]
[五百三十八]
[五百三十九]
[五百四十]
[五百四十一]
[五百四十二]
[五百四十三]
[五百四十四]
[五百四十五]
[五百四十六]
[五百四十七]
[五百四十八]
[五百四十九]
[五百五十]
[五百五十一]
[五百五十二]
[五百五十三]
[五百五十四]
[五百五十五]
[五百五十六]
[五百五十七]
[五百五十八]
[五百五十九]
[五百六十]
[五百六十一]
[五百六十二]
[五百六十三]
[五百六十四]
[五百六十五]
[五百六十六]
[五百六十七]
[五百六十八]
[五百六十九]
[五百七十]
[五百七十一]
[五百七十二]
[五百七十三]
[五百七十四]
[五百七十五]
[五百七十六]
[五百七十七]
[五百七十八]
[五百七十九]
[五百八十]
[五百八十一]
[五百八十二]
[五百八十三]
[五百八十四]
[五百八十五]
[五百八十六]
[五百八十七]
[五百八十八]
[五百八十九]
[五百九十]
[五百九十一]
[五百九十二]
[五百九十三]
[五百九十四]
[五百九十五]
[五百九十六]
[五百九十七]
[五百九十八]
[五百九十九]
[六百]
[六百一]
[六百二]
[六百三]
[六百四]
[六百五]
[六百六]
[六百七]
[六百八]
[六百九]
[六百十]
[六百十一]
[六百十二]
[六百十三]
[六百十四]
[六百十五]
[六百十六]
[六百十七]
[六百十八]
[六百十九]
[六百二十]
[六百二十一]
[六百二十二]
[六百二十三]
[六百二十四]
[六百二十五]
[六百二十六]
[六百二十七]
[六百二十八]
[六百二十九]
[六百三十]
[六百三十一]
[六百三十二]
[六百三十三]
[六百三十四]
[六百三十五]
[六百三十六]
[六百三十七]
[六百三十八]
[六百三十九]
[六百四十]
[六百四十一]
[六百四十二]
[六百四十三]
[六百四十四]
[六百四十五]
[六百四十六]
[六百四十七]
[六百四十八]
[六百四十九]
[六百五十]
[六百五十一]
[六百五十二]
[六百五十三]
[六百五十四]
[六百五十五]
[六百五十六]
[六百五十七]
[六百五十八]
[六百五十九]
[六百六十]
[六百六十一]
[六百六十二]
[六百六十三]
[六百六十四]
[六百六十五]
[六百六十六]
[六百六十七]
[六百六十八]
[六百六十九]
[六百七十]
[六百七十一]
[六百七十二]
[六百七十三]
[六百七十四]
[六百七十五]
[六百七十六]
[六百七十七]
[六百七十八]
[六百七十九]
[六百八十]
[六百八十一]
[六百八十二]
[六百八十三]
[六百八十四]
[六百八十五]
[六百八十六]
[六百八十七]
[六百八十八]
[六百八十九]
[六百九十]
[六百九十一]
[六百九十二]
[六百九十三]
[六百九十四]
[六百九十五]
[六百九十六]
[六百九十七]
[六百九十八]
[六百九十九]
[七百]
[七百一]
[七百二]
[七百三]
[七百四]
[七百五]
[七百六]
[七百七]
[七百八]
[七百九]
[七百十]
[七百十一]
[七百十二]
[七百十三]
[七百十四]
[七百十五]
[七百十六]
[七百十七]
[七百十八]
[七百十九]
[七百二十]
[七百二十一]
[七百二十二]
[七百二十三]
[七百二十四]
[七百二十五]
[七百二十六]
[七百二十七]
[七百二十八]
[七百二十九]
[七百三十]
[七百三十一]
[七百三十二]
[七百三十三]
[七百三十四]
[七百三十五]
[七百三十六]
[七百三十七]
[七百三十八]
[七百三十九]
[七百四十]
[七百四十一]
[七百四十二]
[七百四十三]
[七百四十四]
[七百四十五]
[七百四十六]
[七百四十七]
[七百四十八]
[七百四十九]
[七百五十]
[七百五十一]
[七百五十二]
[七百五十三]
[七百五十四]
[七百五十五]
[七百五十六]
[七百五十七]
[七百五十八]
[七百五十九]
[七百六十]
[七百六十一]
[七百六十二]
[七百六十三]
[七百六十四]
[七百六十五]
[七百六十六]
[七百六十七]
[七百六十八]
[七百六十九]
[七百七十]
[七百七十一]
[七百七十二]
[七百七十三]
[七百七十四]
[七百七十五]
[七百七十六]
[七百七十七]
[七百七十八]
[七百七十九]
[七百八十]
[七百八十一]
[七百八十二]
[七百八十三]
[七百八十四]
[七百八十五]
[七百八十六]
[七百八十七]
[七百八十八]
[七百八十九]
[七百九十]
[七百九十一]
[七百九十二]
[七百九十三]
[七百九十四]
[七百九十五]
[七百九十六]
[七百九十七]
[七百九十八]
[七百九十九]
[八百]
[八百一]
[八百二]
[八百三]
[八百四]
[八百五]
[八百六]
[八百七]
[八百八]
[八百九]
[八百十]
[八百十一]
[八百十二]
[八百十三]
[八百十四]
[八百十五]
[八百十六]
[八百十七]
[八百十八]
[八百十九]
[八百二十]
[八百二十一]
[八百二十二]
[八百二十三]
[八百二十四]
[八百二十五]
[八百二十六]
[八百二十七]
[八百二十八]
[八百二十九]
[八百三十]
[八百三十一]
[八百三十二]
[八百三十三]
[八百三十四]
[八百三十五]
[八百三十六]
[八百三十七]
[八百三十八]
[八百三十九]
[八百四十]
[八百四十一]
[八百四十二]
[八百四十三]
[八百四十四]
[八百四十五]
[八百四十六]
[八百四十七]
[八百四十八]
[八百四十九]
[八百五十]
[八百五十一]
[八百五十二]
[八百五十三]
[八百五十四]
[八百五十五]
[八百五十六]
[八百五十七]
[八百五十八]
[八百五十九]
[八百六十]
[八百六十一]
[八百六十二]
[八百六十三]
[八百六十四]
[八百六十五]
[八百六十六]
[八百六十七]
[八百六十八]
[八百六十九]
[八百七十]
[八百七十一]
[八百七十二]
[八百七十三]
[八百七十四]
[八百七十五]
[八百七十六]
[八百七十七]
[八百七十八]
[八百七十九]
[八百八十]
[八百八十一]
[八百八十二]
[八百八十三]
[八百八十四]
[八百八十五]
[八百八十六]
[八百八十七]
[八百八十八]
[八百八十九]
[八百九十]
[八百九十一]
[八百九十二]
[八百九十三]
[八百九十四]
[八百九十五]
[八百九十六]
[八百九十七]
[八百九十八]
[八百九十九]
[九百]
[九百一]
[九百二]
[九百三]
[九百四]
[九百五]
[九百六]
[九百七]
[九百八]
[九百九]
[九百十]
[九百十一]
[九百十二]
[九百十三]
[九百十四]
[九百十五]
[九百十六]
[九百十七]
[九百十八]
[九百十九]
[九百二十]
[九百二十一]
[九百二十二]
[九百二十三]
[九百二十四]
[九百二十五]
[九百二十六]
[九百二十七]
[九百二十八]
[九百二十九]
[九百三十]
[九百三十一]
[九百三十二]
[九百三十三]
[九百三十四]
[九百三十五]
[九百三十六]
[九百三十七]
[九百三十八]
[九百三十九]
[九百四十]
[九百四十一]
[九百四十二]
[九百四十三]
[九百四十四]
[九百四十五]
[九百四十六]
[九百四十七]
[九百四十八]
[九百四十九]
[九百五十]
[九百五十一]
[九百五十二]
[九百五十三]
[九百五十四]
[九百五十五]
[九百五十六]
[九百五十七]
[九百五十八]
[九百五十九]
[九百六十]
[九百六十一]
[九百六十二]
[九百六十三]
[九百六十四]
[九百六十五]
[九百六十六]
[九百六十七]
[九百六十八]
[九百六十九]
[九百七十]
[九百七十一]
[九百七十二]
[九百七十三]
[九百七十四]
[九百七十五]
[九百七十六]
[九百七十七]
[九百七十八]
[九百七十九]
[九百八十]
[九百八十一]
[九百八十二]
[九百八十三]
[九百八十四]
[九百八十五]
[九百八十六]
[九百八十七]
[九百八十八]
[九百八十九]
[九百九十]
[九百九十一]
[九百九十二]
[九百九十三]
[九百九十四]
[九百九十五]
[九百九十六]
[九百九十七]
[九百九十八]
[九百九十九]
[千]

らんまもかさうへい　長れ
ねうなる去乃日の紫なる姿の
毎猶ふかしてねかいふまやや
ぐらふかねくふとなりた
まへ山休　上方　不れかまを名乃
ぐ徒世のわりの名答

万葉集の考ふべき事多のなか
にもとりわけ又多き
と。二隅ふまえしうるべ行と中
る猶とそひそ　ニテ隅　さんはそれ
潜て相沢のひかるうつ空せ中れ
ゆ〜ひ〜山雨ふ絶ふ多考
のひつまふあとうれ。西の川と在
ときなまへ時絶橋と在りて
ぶ絶〜毎ひ多ふ。二絶時ふ
とふ〜いまひ橋の板とりて
あへそれとへ美ふも知とて
ゆけて絶〜橋の上ゆ〜りが

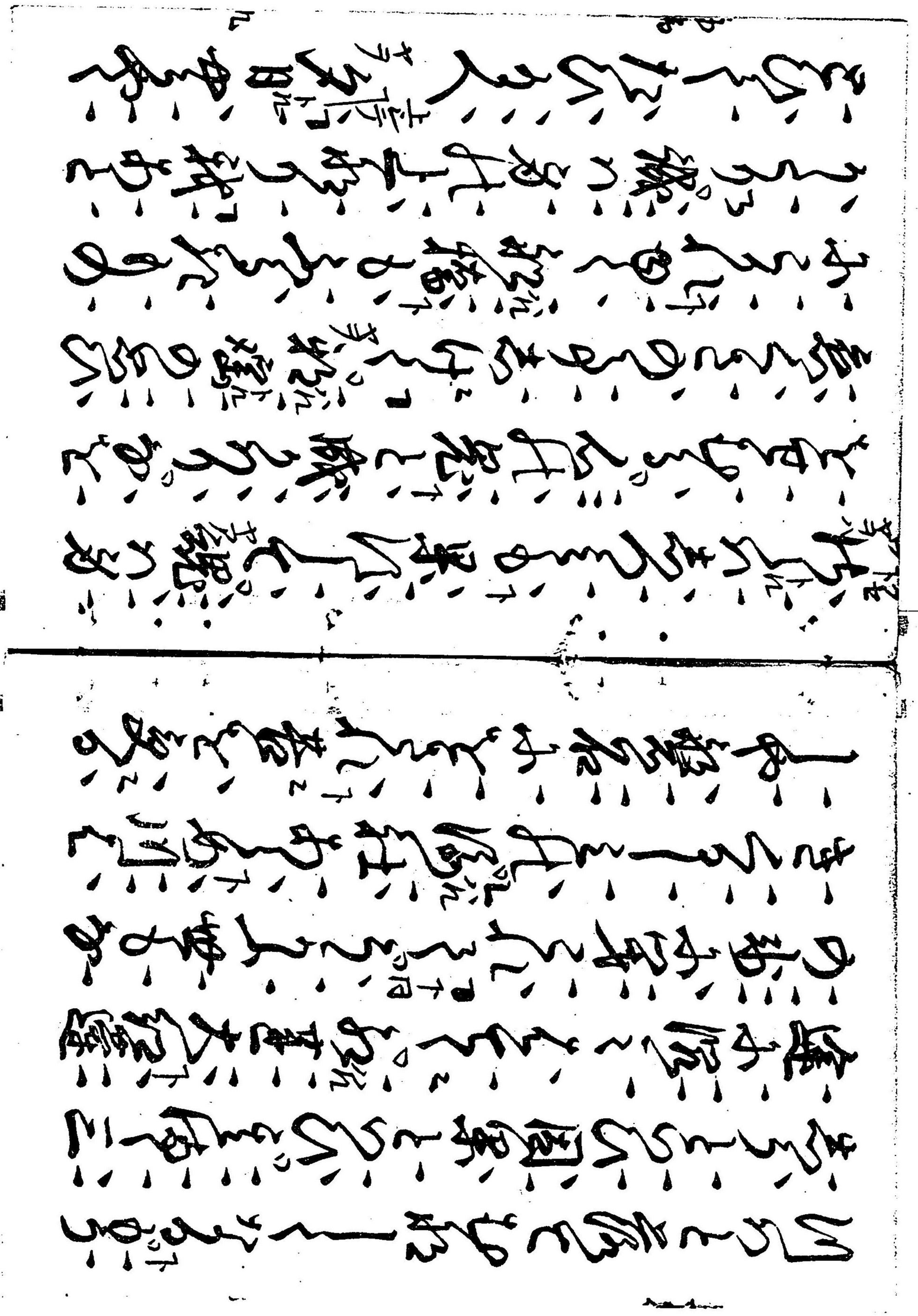

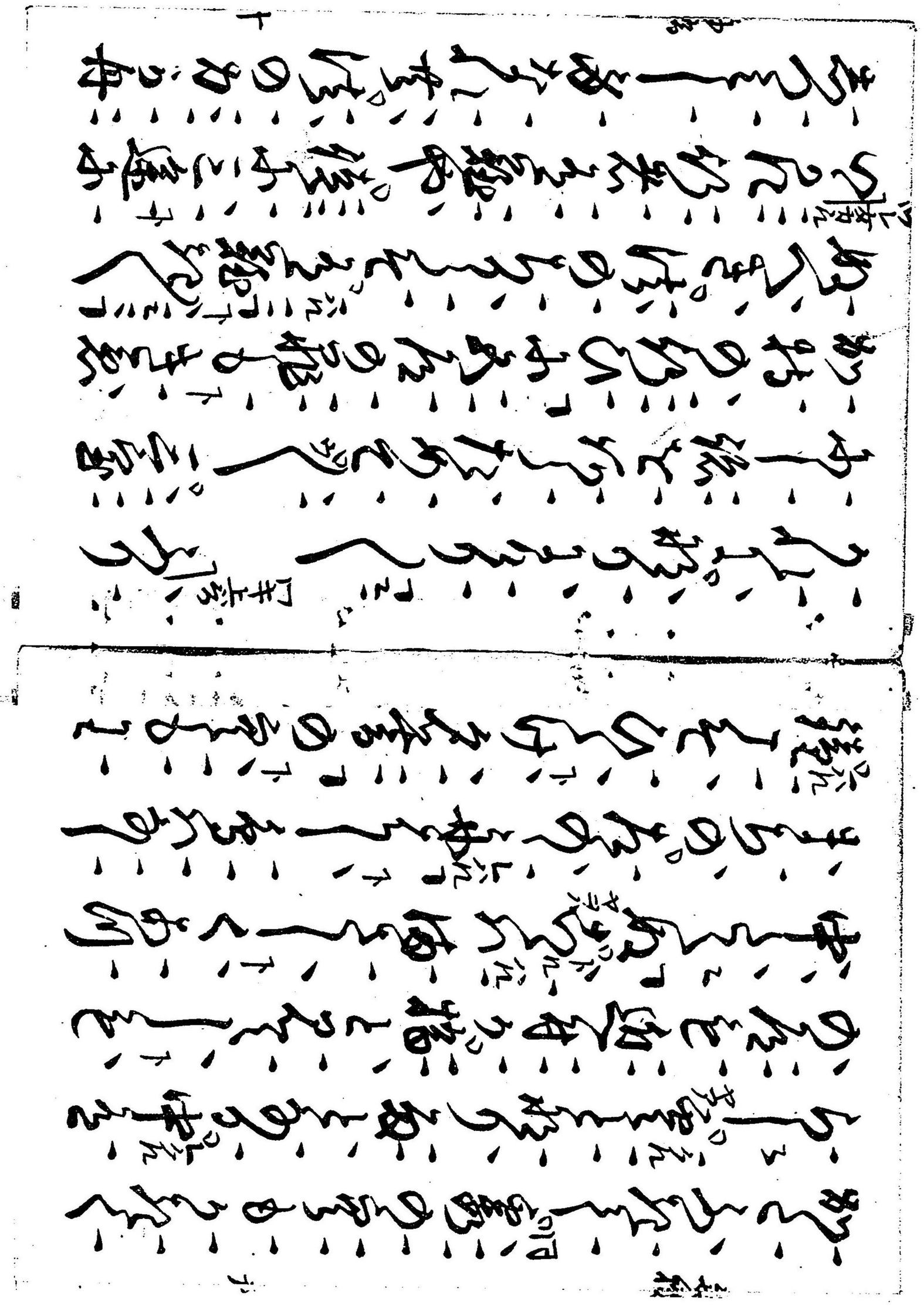

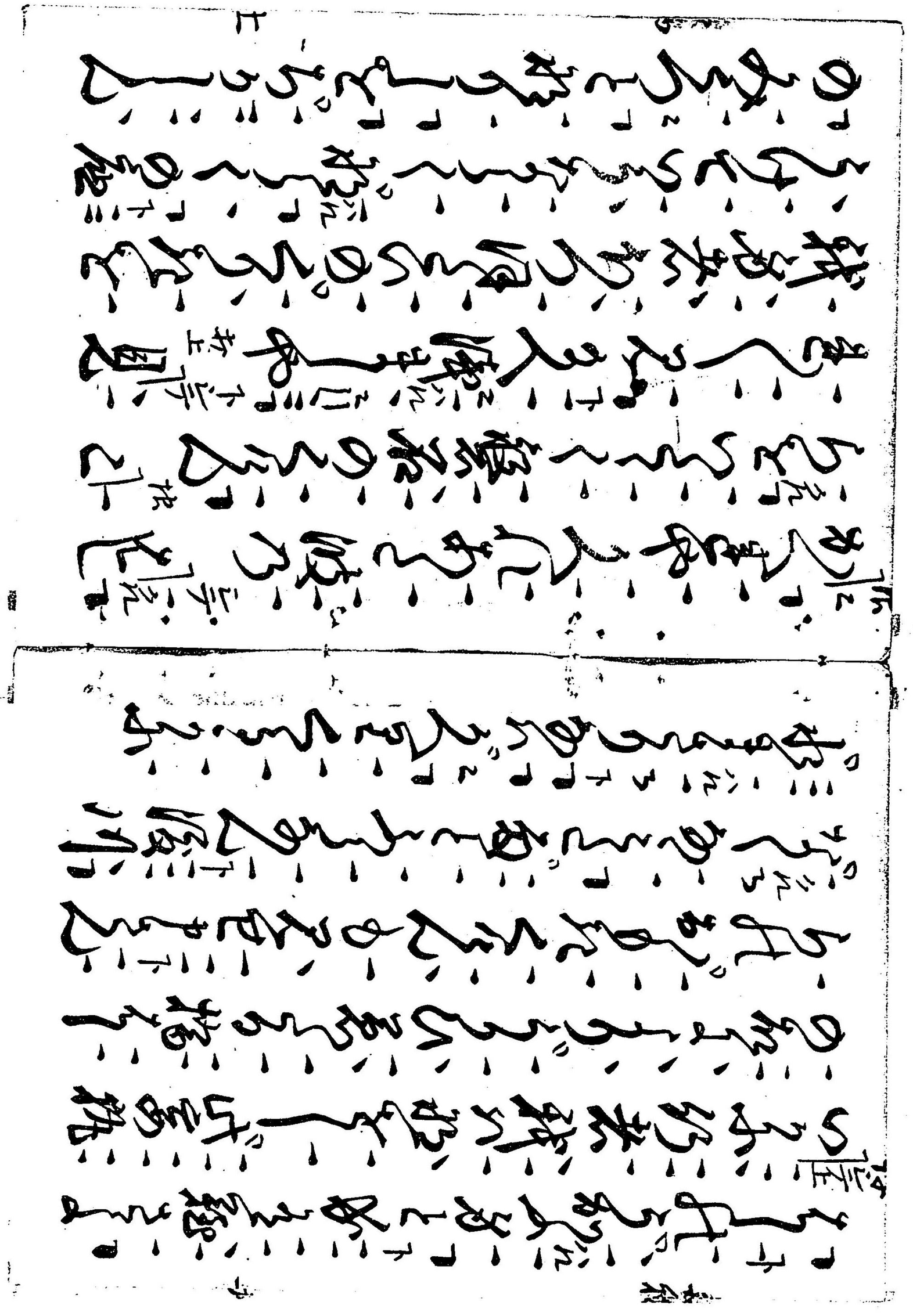

おやぞ、ぶんしに、ふるたかの
とや（八九三 日葉集 廿二）いとうやいまさきやの
のうふうふぞ、ぶんに、ぶんに、ぶんに

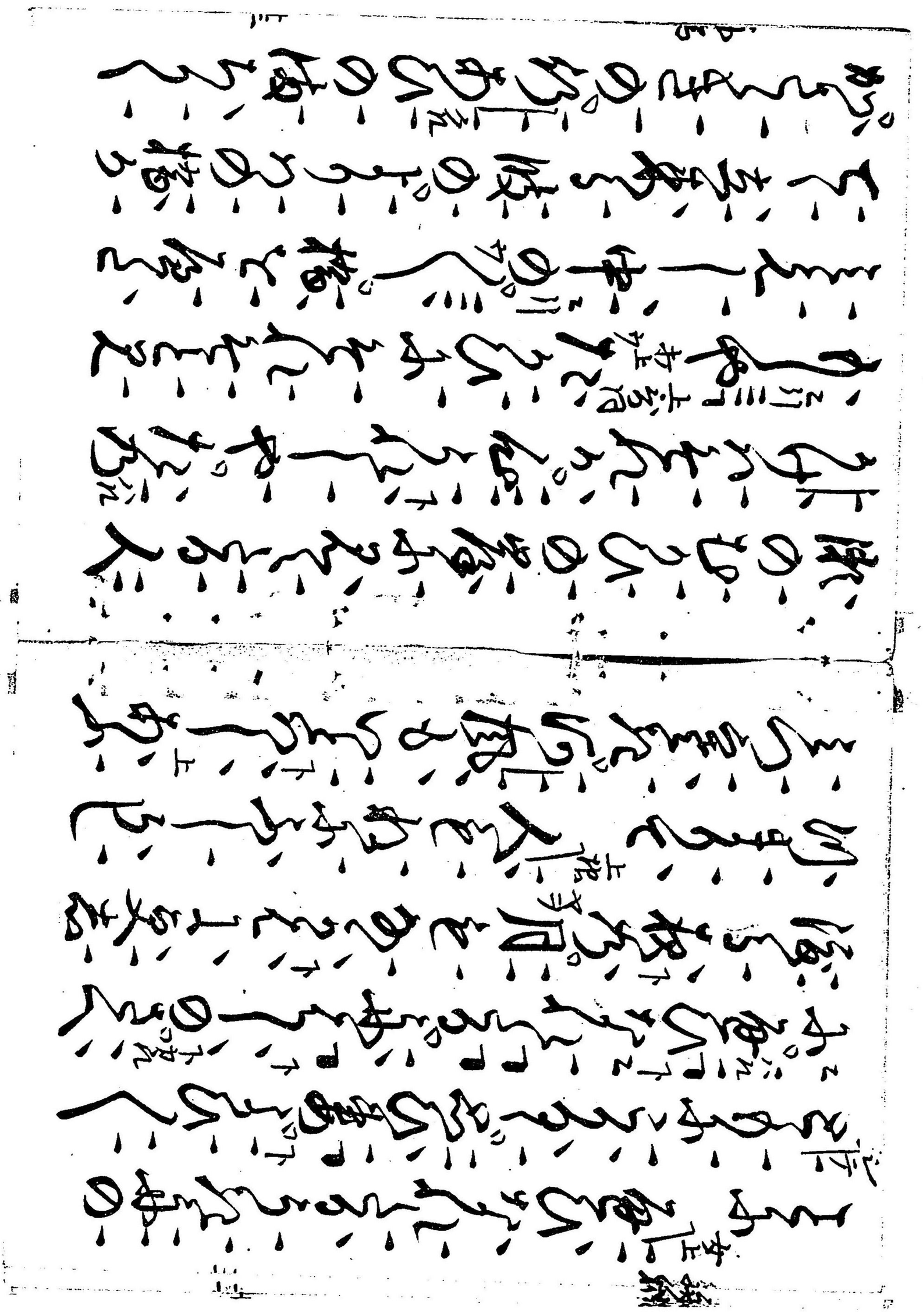

ぶくまぶくまぶくま

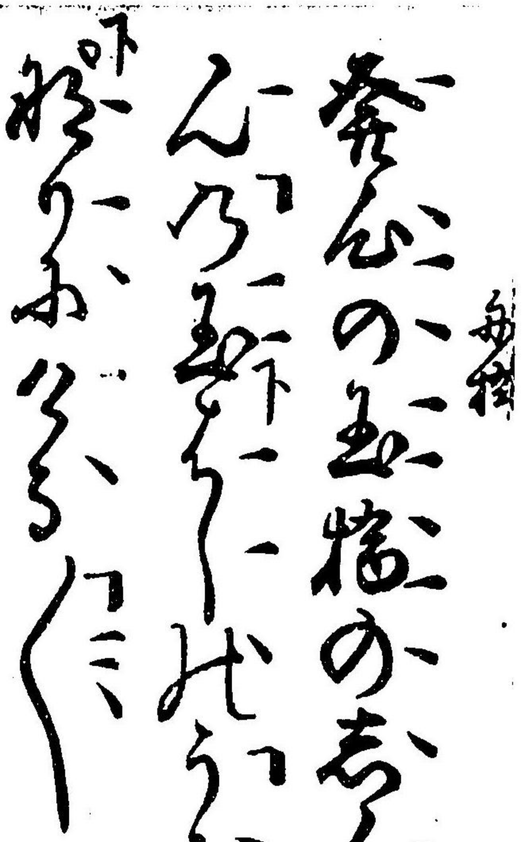

右之本者観世太夫章句真本令版行畢
正徳六丙申歳 弥生
示来荏苒数十年ノ星霜ヲ経ルニ従ヒ改正増補ヲ加ヘシモ印刷ニ附セサレハ之ヲ世ニ公ニスル能ハサルヲ悲ミ今般宮内省 御用達観世清孝ノ校合ヲ以テ茲ニ之ヲ上梓スト云

明治十三年三月三十日出板御届
同 年五月 刻成発兌

定價貳錢

出版人 京都府平民 檜常介
上京第三十組二条通寺町西入丁子屋町三十五番地

出対入

京都新平民 映画政策会

平正民

同

明治十三年三月三十日出願許可

宮内省 御用達勝世貴裝ノ物品今ヨリ八年ニ付三分ノ一減ジ今後正貨ヲ以テ納ム

元来苔蒸ノ年ノ星霜ヲ経テ

五月六日申渡

古文本苔賜世大夫章 向真本令政行畢

宝暦四年三月廿五日 世番世 京都東三条通寺町西入 勝世貴裝 御用達 常介

実閲済

以以

月はいとしたとも秋ハ

のほかいたくなつ

かしまし

秋一見の後ハ

くふてんうう書ふ

ばけ品ひとてんう寺ふ

以以

ゐやとおもはまほしよ
ゐやとおもはまほしよ
ゐやとおもはまほしよ

うらくれ草といとまもなくて
かとうめかりの中をとかむ
ものとあらくんをばかりそ
はなきなくいとこにやひ
なくあるは宿今の今
とかりとあひうそくらんさひ
うひひそ　宿
うしさやかんう
もえぬくさよりもあはれ人家
りつゝ今はあひのはさひを
ぬうとうをもうすでも給へ
ふうう絲をそ　女　うとすれて年を
あ一枕とゝ人あひそむもの条件

嘆ニ堪ヘザルコトヲ
第九ノ巻ニ
社ニ参ル
ヒトノ
きゝ
しるし
見まゐらせ
出るなり

ハ月十四日
ゆかしとりはれやうりとおもふ
ものゝ
とゝ
ものこれ
出
人
ハ月十五日
いやうし

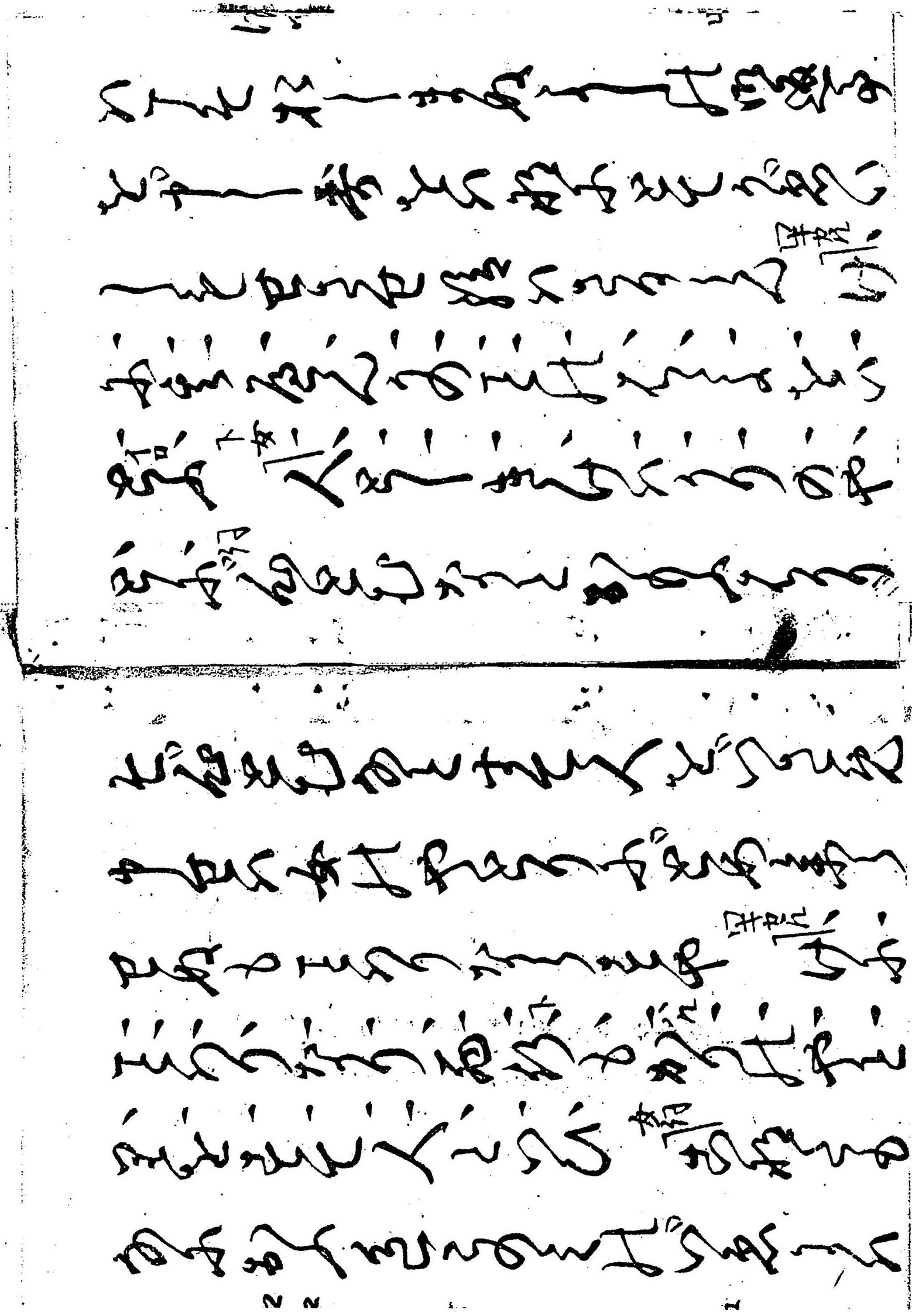

さもしたれきの人きまとぬる
れくるほうきやまふ　ほうこんをむか
と思ひ　ふかふ　女　とて人とふ
ふかるとを　男　たゝ　ものむひとの
女　とれく　壹音　おしむことをあまま
ぬるれやう　とうとうとうとうなとや

あむひといふ　ふなとれぐ　ヤヲ　ぬふ
元　とうとう　とそとそ　ヤア　人のふか
とふぶふ　ふとあふ　ヤヲ　壹表　をうふふ
やうとまの　ねうぎけいと
ふとたそ　ふうけうふ　ヤヲ　人へ
いふ　女上　たそうふたと　ヤヲ

むらけんぼのかくとどんてくたし
なる川くらはおいはいはれなくれおい
君をやえくんくらくや　相
かくとうひおくらいをはは君へ
おくなとかきやかりふけんを
し秋中元　梅のさらえやを

へくん　君ひの風おれ月　きみか
きはなるや一志四乃うけふやの
ろりくんくハ一りのかくれのかく
こそも志ゆしめくはやはは
の君乃四りきとをとをとをかり
しそうをふくうく　早月　相石

七

はれたる乃四里ばかりふあるに
き我ふとかりくらるやい
さそらくんと いひむ
なく絵ふ 月を
みるる川 おふ中なれと
ふるあまそひ月ふるふ

しるくく川るとあ
とかはなみ拾ひくらよ
れ四あとえあるれあかか
ぬあれるあるよ 拾ふ服りれ
らくがく紙のなみを
ものるるあのなるりるり

ちのたまひめとぞ申
ぬ人とまゐらせ上とあれ
きなりやはやはやはやはや
よしあもの花を四月も雲をか
みもなりまぶふあるやふ
しをやか月をみるる水れ
ぬ

ぬ
ぬ
ぬ

そめやぶれ男女とぞ
ふりかたいふ
へにへの
いやいと
へとはるくるとも月はもとふ
かくるめや
神ふもあふ
ふて来とぞ
いふへへ人とらう
はるや
はるはるはるはるはる
ととはるくるふ
やまかへ
はるう
はるはるはるはるはる
やはるきの
水ぞみをはるはるそ
ぞくはるはるはるはるはるはるぞの
ぞくはるはるはるはるはるはるはるぞ
ふ
はるはるはるはるはるはるは

かぶりてとりあへず
なんぢ（名字に云ふ古樹）夫十二かんぢ名ぶれそ
んへらるるれ
とし（女上）乃ち年ふかきふ
にう（仏）花ふ生又ふ生（女）ふ川で
生れさるを去れ（仏）ふ世際

ふ世ぞふかれ
ぬまふ（ニ月ニ日サレ女）なひ人
中天上乃見
編んとまうしてまう
とけうのふとを（女上）あ
ひ八なんのなく者

おふとこ（間）ぐらにまそを
ぐよかりあ志
ゝ（文下）あ志
くらけうこそ人多とうけ
ゝとゝ（間）ゝ志ゝうふうこそ多
とせゝ（し）ゝふあゝすくなこそ

川牛のあゝこそ
乃ふあひくゝ
ゝ（下）あゝ（ゝ）ゝ（ゝ）
ゝゝ（ゝ）ゝうゝ
ひとあゝとゝうゝ
風ふさゝゝ

の女となるばこそ
ひまそぶひやか社
ゝ（ゝ）ゝ（ゝ）の志ゝ（ゝ）あ
ゝ（ゝ）ゝ（ゝ）ゝ志ゝ
ゝ（ゝ）ゝ（ゝ）ゝ
ゝ（ゝ）ゝ（ゝ）ゝ社の

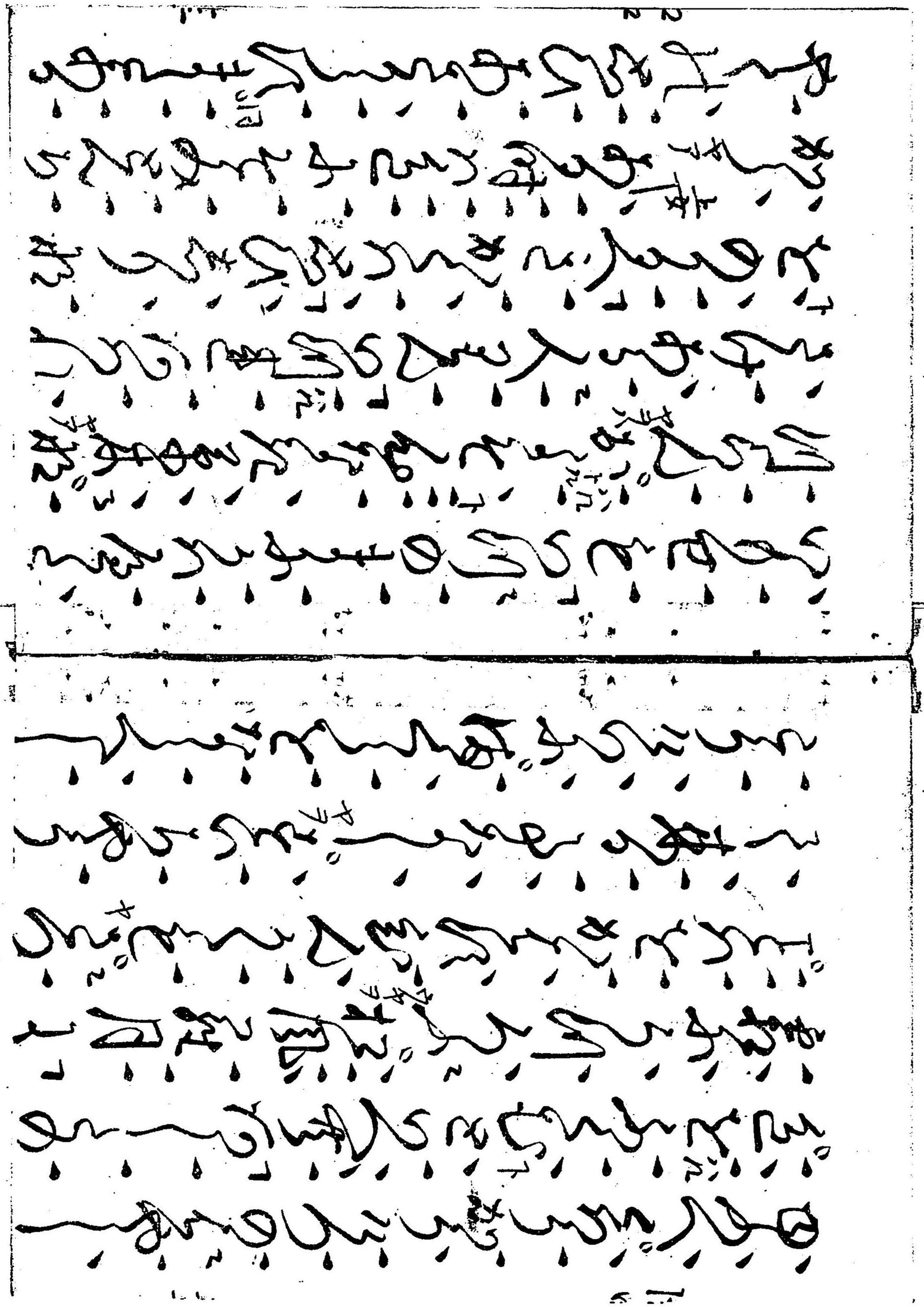

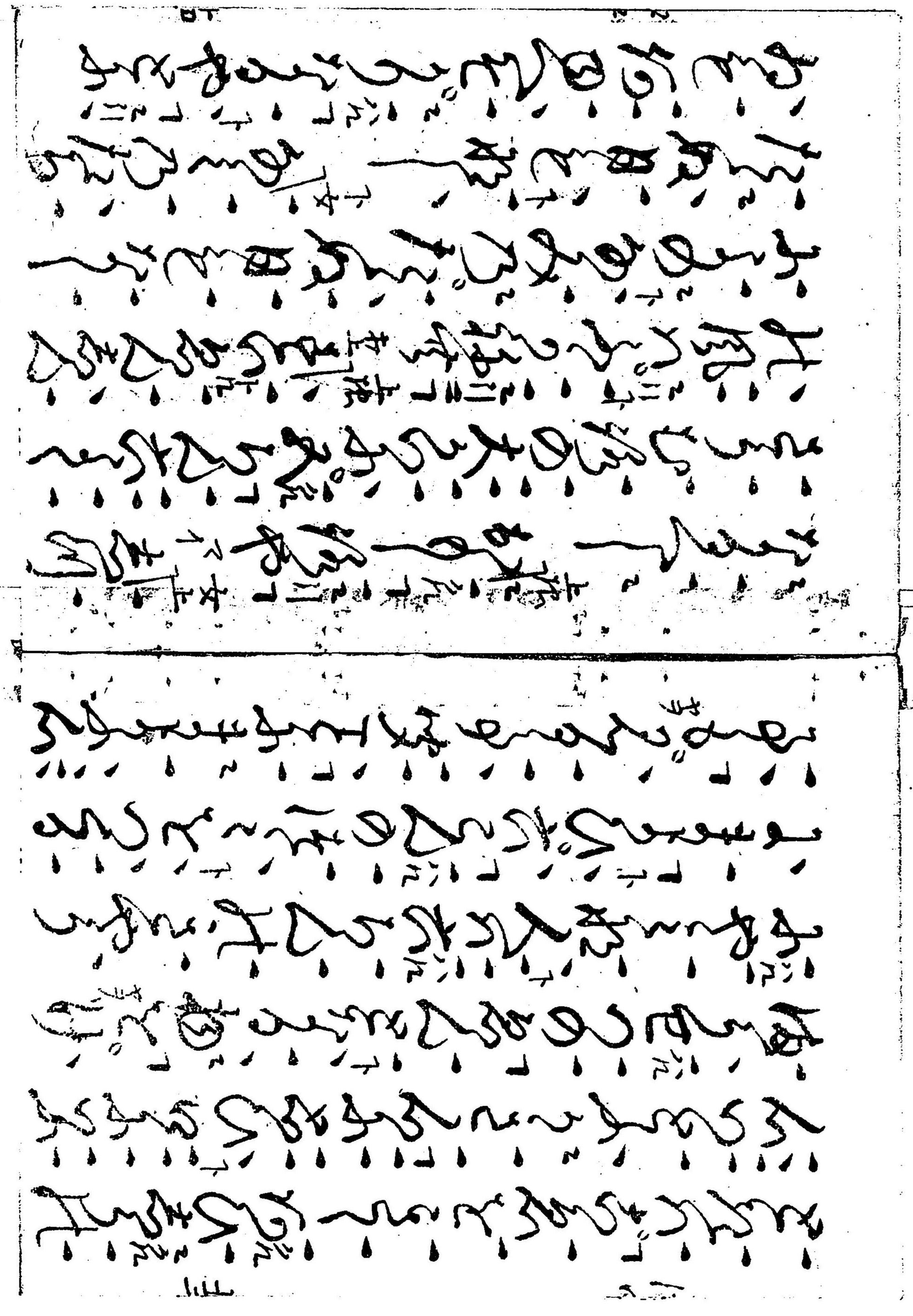

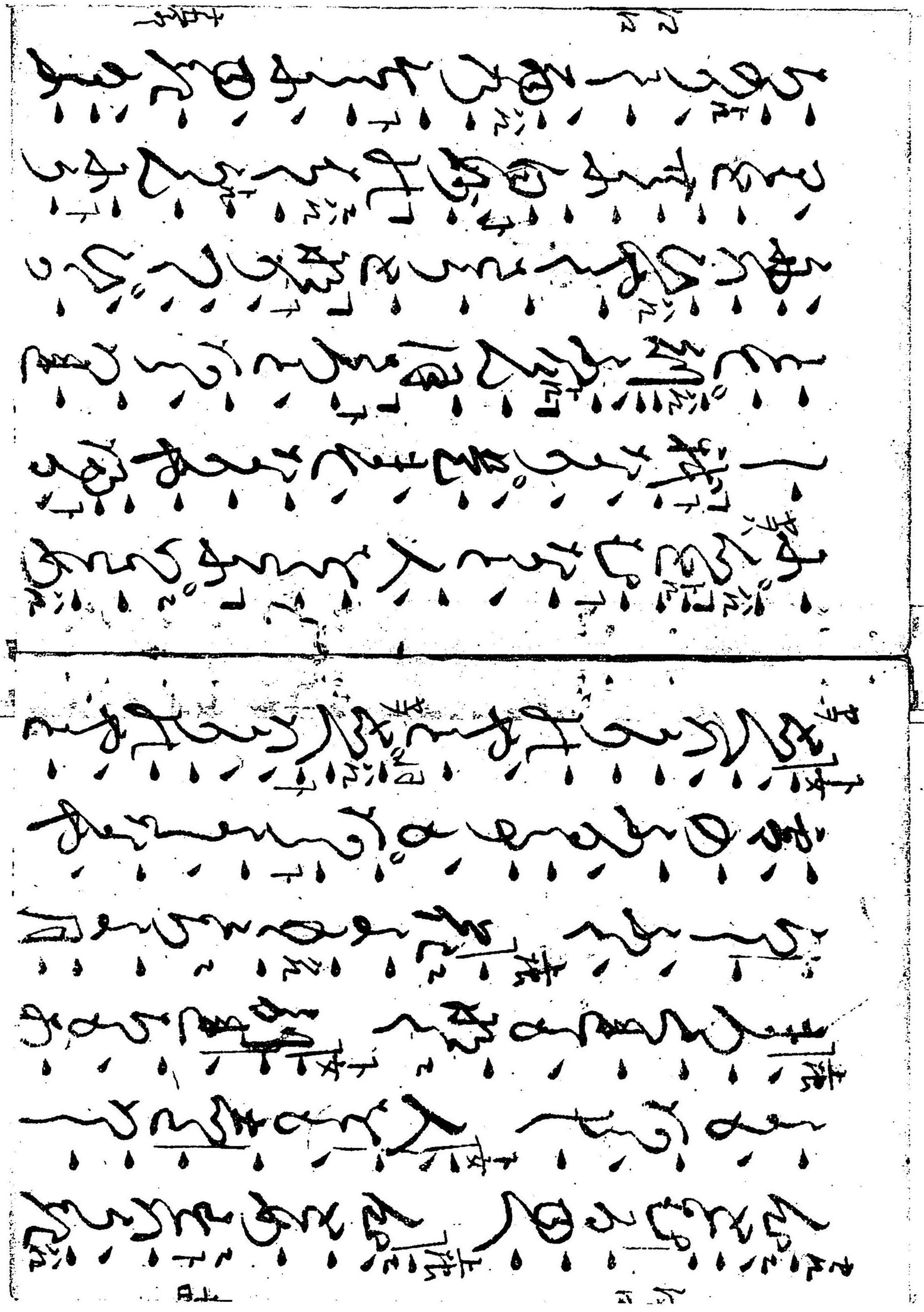

右之本者観世太夫章句真本令版行畢

正徳六丙申歳弥生

示来荏苒数十年ノ星霜ヲ経ルニ従ヒ改正増補ヲ加ヘシモ印刷ニ附セサレバ之ヲ世ニ公ニスル能ハサルヲ悲ミ今般宮内省　御用達観世清孝ノ校合ヲ以テ茲ニ之ヲ上梓スト云

明治十三年三月三十日出板御届
同　年五月　刻成発兌

定價貳錢

出版人　京都府平民　檜常介
上京第三十組二条通寺町西入丁子屋町三十五番地

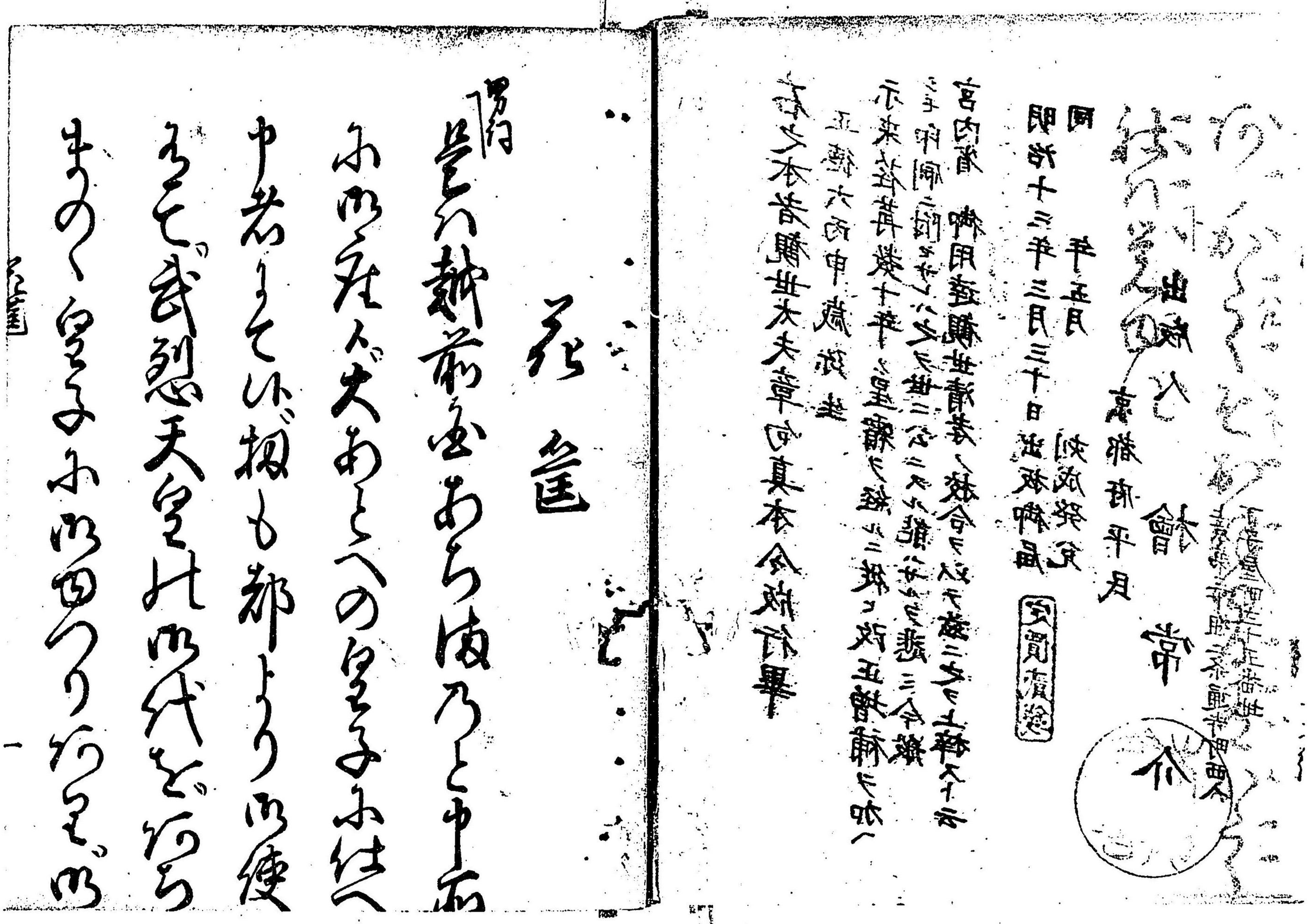

[illegible]

[illegible]

[illegible]

遠方人々ゝ所方ゝ居中ゝ
とゝの上落ちそびえ百世と
の寂寞あつらへたひ照
日れまゝ人と中の方世と
ゝそのちとふのそれいう彼の方
へ城の上落ふつきのもと事と

朝毎ふのちふ別ゝ所在と
まゝ思られひとすふ持ゝ生
れとの中年ちそひ行よ月今
照日れ宮へと云ひあらし
しやうへの中ひよ見ちそ中ひ
へいふ中ひ紙ふそひと

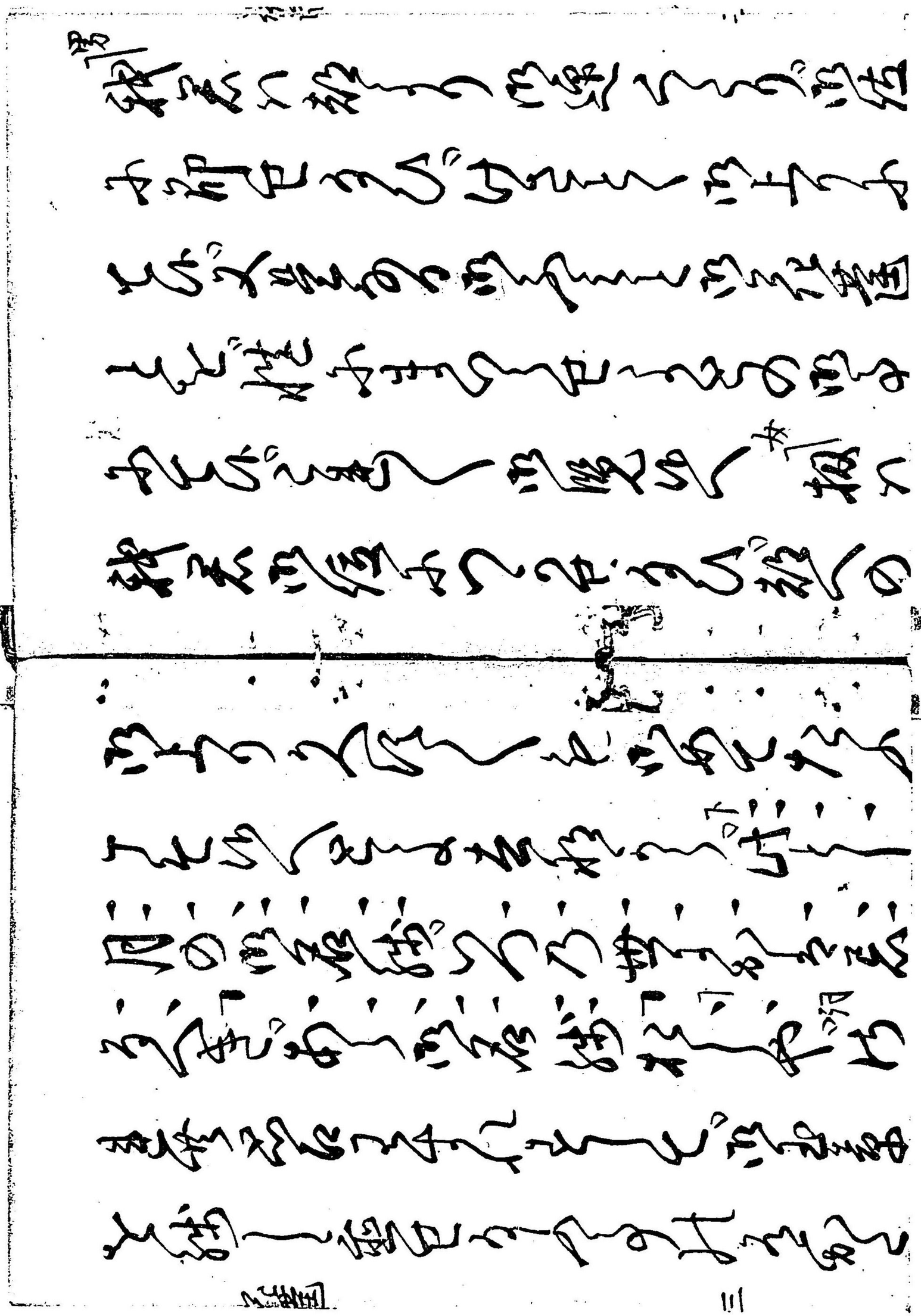

ちよのあきのつきをまちいでたる

上五九

我氣神天皇れ孫面とつきの

かゝ帝位をふゝ也ふあるを

きゝも天照大神の神孫おまき

い毎日ふ伊勢とあ一たそま

つゝ一ぐゝ神威のあらはれ

ごゝ一ぐゝひふ出ぬ一ぐゝ

月の光ひふ出ぬ一ぐゝ

きゝ雲の上めらりなるべき

月うけとあゝ乃れふ波すゝ

ぬ一ぐゝ神ふ是別一月うけ

のあゝ一ぐゝ弁ふへそあり

と 下ハ 出ぬきふゝ乃孫

小鹿をば射てき（上ヶ月）（ウヤ）ものとすむ
紅葉ふみ分しなく山里ふかくぶ（ウ）とも
星霜をへてもとの色なる紅葉乃づきぬ
うもとをれまくはのあしも
ゆくかぶれの海とそなつう
しをれ乃雲雀（ウ）とをとをとをとをとをとを
（キヨ）

ごいこいこいこ

とゝ也　はまきゝ　はまる　代の物
新ガの事共　名をあひふあ
大和ものゝ　物ふ　今ゝ
遠り　あゝ　上ゝ　代ゝ
ゆくゝも久しとゝ事乃ウ
強もさゝ四ゝ　秋ふ　ゝ　ゝ

くしも時ゆさ　ゝ　ゝ
ゝ紙　ウ　もちと　ゝ
ふてゞゝ　ゝ　ゝ　ゝ
書共　ゝ　ゝ　ゝ
ゝ　ゝ　ゝ　ゝ
ゝ　ゝ　ゝ　ゝ
ふたゝ　ゝ　ゝ　ゝ

ふんのなまきへことへぶと私
さけなくてこゝへ絶わかれそや
ツレ女　ようしの人をもとへとせ。私への
名をえ社ゆへあまの里ゆへ
かり金丹海ゆへ　シテ　何名金丹
わうとゝ宮の天人の御へわ
ツレ上　宮とあり是
ツレ上　天津宮
ツレ上　うとむ私とせらんもそれと那
シテ　ツレ上　ゆとせ
ツレ上　我もたのむ社名をとせ
ツレ上　ぞまそ神ゆの名へなれ宮

上総ふれば藤武う藤原
重ねつさとづけて面白き都鳥
ツルにつれて
我ともなきふの
見うれの藤夜
見れば
見れば
の白山高く
藤世の
見ばやまほ

ごこ
笠置のやまもいくつかの白雪の富
富の山れもふのみてや屋
なん及ひ
山の中なれば大和あるる海
ほの都ふ高く
ふれ海なれやれ

くもゐなる舟乃
上ゝ
さゝなみたゝひとゝ
ゝの物長
ゝ
ゝ
ゝ

はるきたるふやうなれぬひ
かの人乃女とこいひ相人とこひばこ
そこれかのくれ風もみるる
雪乃ちのすすえ
ふり早ふやうなる人ふ
かりるる相女とみるえく

ざーやとそ雪人立より松ひけ
足ツ河そこの元ひゆく ツレ女河 あるる相やや
君乃ちの元蓬をうら落さして
ゆいるふ シテ河 何と君乃ちの元蓬
をおるとうれるとやだるまま
つのるやひ 早河 いるて相女相

十

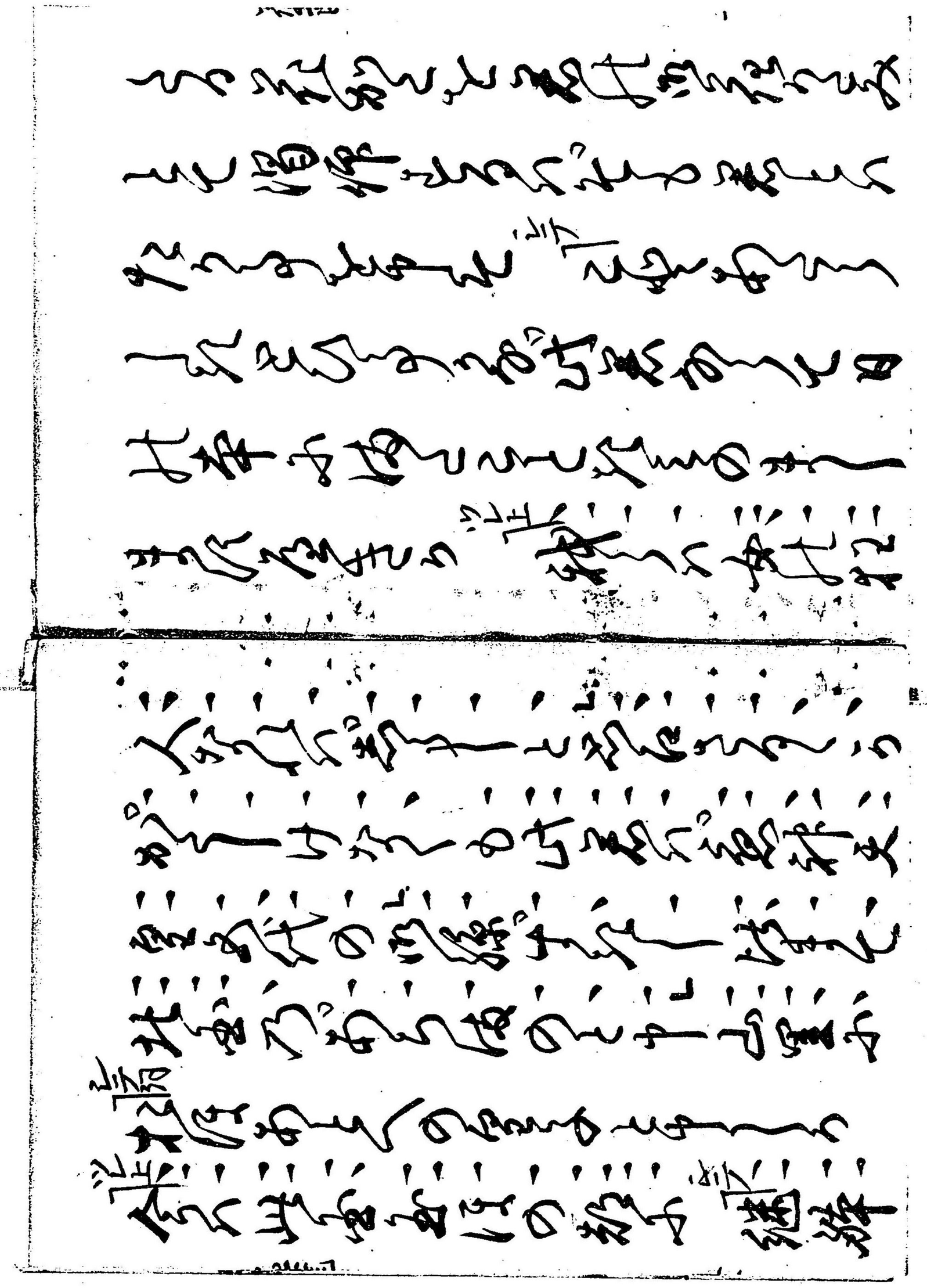

の君とゆとかやはいまいう涯
とふめそなきさ君乃　四位遠
と思まとかくとそうち涯
こゝこゝ　　三位
そ人くそ　　秋くも涯
こゝ　　上達部
拍くひよ　　世を絶ゆ
世くまつせよ　　及ふとく日

月は地ふ涯と地くもせぬ
こゝ　　九月
花くみとゝ　　ヤアヤ
世ゆ　　ヤアヤ
花ふ　　九月
天の
もたちまち　　八月
ど加　　九月
こゝ　　ヤアヤ
の拍くひとつ

ふいてさ白髪ふかやかれて
たころはいくやはたらうあるとか
かくるのかくるやかほそくん
ばこいまくるはいまのはこ
かきとかくるきとれはつとあるとか
とこかれ者天照

ごこうはごこ
皇太神宮天長地久とおもへば
せのひつてはかとあいさかひ
しはかふとひてわまい
那見まもはかのはしやこひ
しや陸奥あさかはのは
ちうくかはかしこ人とおもさ

乃ち紙を紙屋
ゆくに紙屋
ふ家にて
小福なる月の紙に名のしを
紙屋もうるに
らまに紙屋
ひ結のうるふ
ひふ

でなれ名
女宣旨ふ
ふ
乗拍ひゆく
ゆくに
ゆくに

四季をおりうるやまとことばの
おもしろき事ふかし　一年二人と四季ふかし
年こそ地にとつくふべ
しとあれ　四季ふかし
なしなべいうおもしろへ
人の四季をおもしろ歌さうひあ
ひて松のおもし
も後ふかし　の海四季の
をもしろ　まさ夢夫人の紅色
北明花乃よそおひあとをへぐ
ほふ春の庶乃うへ　加
うくのかけとそ　ふ

みてのちに、ことなしまいりぬ。
門ふかく、歌うたひ、色ゑひつゝ、
とらを、玉泉殿のかくふかく、
秋を、盡圓ふ立てひく。明香
あけきりひ、仏事多く、
ぬひいまさ。物ひうに

ごとなを、ふかく、歌きうへ、
ひとりとゆきよれいとけおくは
ゆまいかの、帝ふそうかを
上テ
うヤア、夢の、人いは、事は、長上家に
へき、ふうかく、れ仙女
なり。一且人間ふせうとを

ものゝ絵ゝ物ゝと乃絵ゝ
りの春山の月ふまうゝ雪
夫人の面影をゝ
まゝくゝ
ふしゝ
ふけ人ゝ

くゝ月秋のふゝ
ゝゝゝゝゝゝ
ゝゝゝゝゝゝ
ゝゝゝゝゝ

まりふ雪の美人のすがたを
其泉殿と立さらせ給へ
とうらうひ給ふ花を
抱ひろ給とかくく宣給
くいらとぞ花菖蒲と書せ上へ
給れふ脇ふ給りてうらら
のうら花菖蒲と紙に
帝の色と歌後
合ふぞ四ふなり
しくとあ垂うひ
とわすれ給ふとあよ幸れとく
給つうとの宣給 美をうと

やはめくるぶ　ぶ　ぶ　

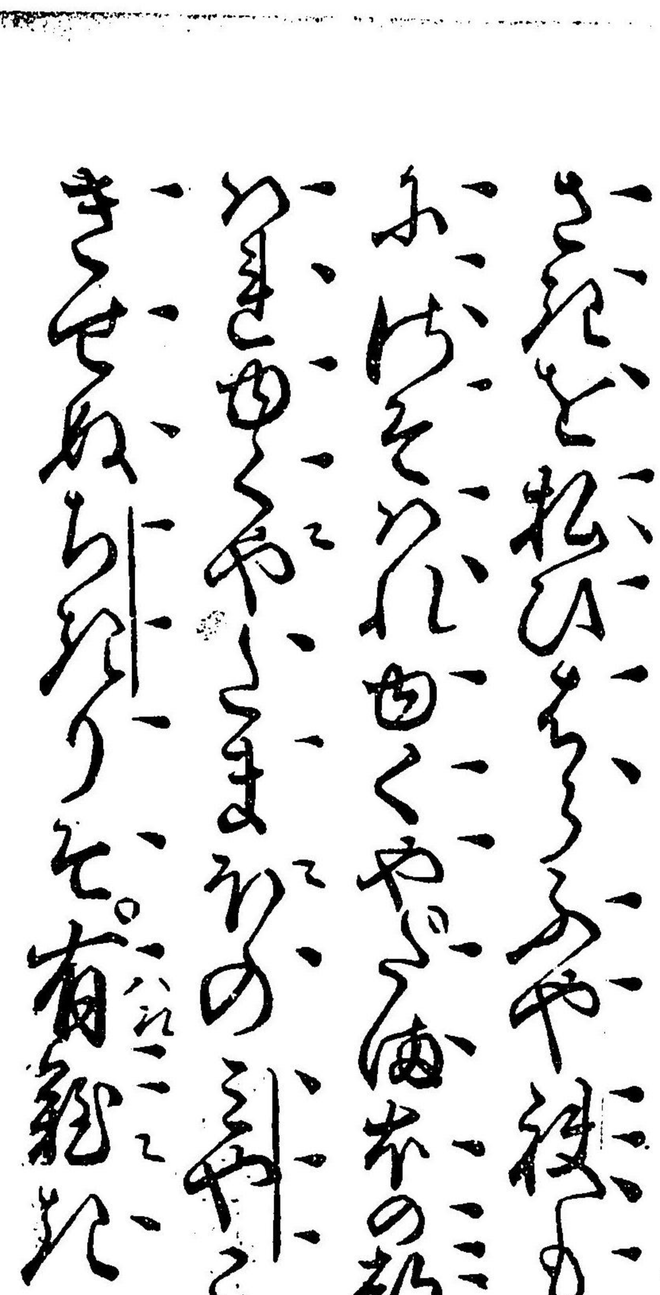

右之本者觀世太夫章句真本令版行畢

正徳六丙申歳弥生

示来莅葺数十年ノ星霜ヲ経ルニ従ヒ改正増補ヲ加ヘシモ印刷ニ附セサレハ之ヲ世ニ公ニスル能ハサルヲ悲ミ今般宮内省　御用達観世清孝ノ校合ヲ以テ茲ニ之ヲ上梓スト云

明治十三年三月三十日出板御届
同　年五月　刻成発兌

定價貳錢

出版人　京都府平民　檜常介
上京第三十組二条通寺町西入丁子屋町三十五番地

出納入
出納帳
常介

[illegible]

同　辛丑月
即位十三年三月三十日出納帳

[illegible]

五月六日申時　出

[illegible]

源氏供養

[illegible]

[illegible]

[illegible]

[illegible]

[illegible]

[illegible]

ゆひ時を経も花の姿とた
ちいでくるかとふるさと
おもへれ白川おりそこりにいと雪
のふるとそそのこ
なとかあさうとみぐ雪のこ
ここにいとをのけもなふるあり
をのけもなふるあり

うみふかのり絵さいたりか
くはいとはやきかさの
ひとはかはやうるとも薄のか
ふかとそおのぐかあいく
ありくあるあり法師ふかとさ
ものは法師とおとのふ

てはりあふやうにあそばせ　女上　紙石山
ふかきりぐんしたかたちをかく
きこゆ　おもひ　紙乃筆はとき
ひ　名のりとこゝろにあらはすべ
ぐんしふつゝかうとおもふ
ゆゑとうふやうりうふかさ
ふうをいれ　紙石山ふりくぼ
んしのくもうとの　紙あさひく
なひたくとばるゆきんどくを
まて　系りて　時　見ひもよう
ぬるとおりは物をかすぐや
をとをはれるくもうとのくへ

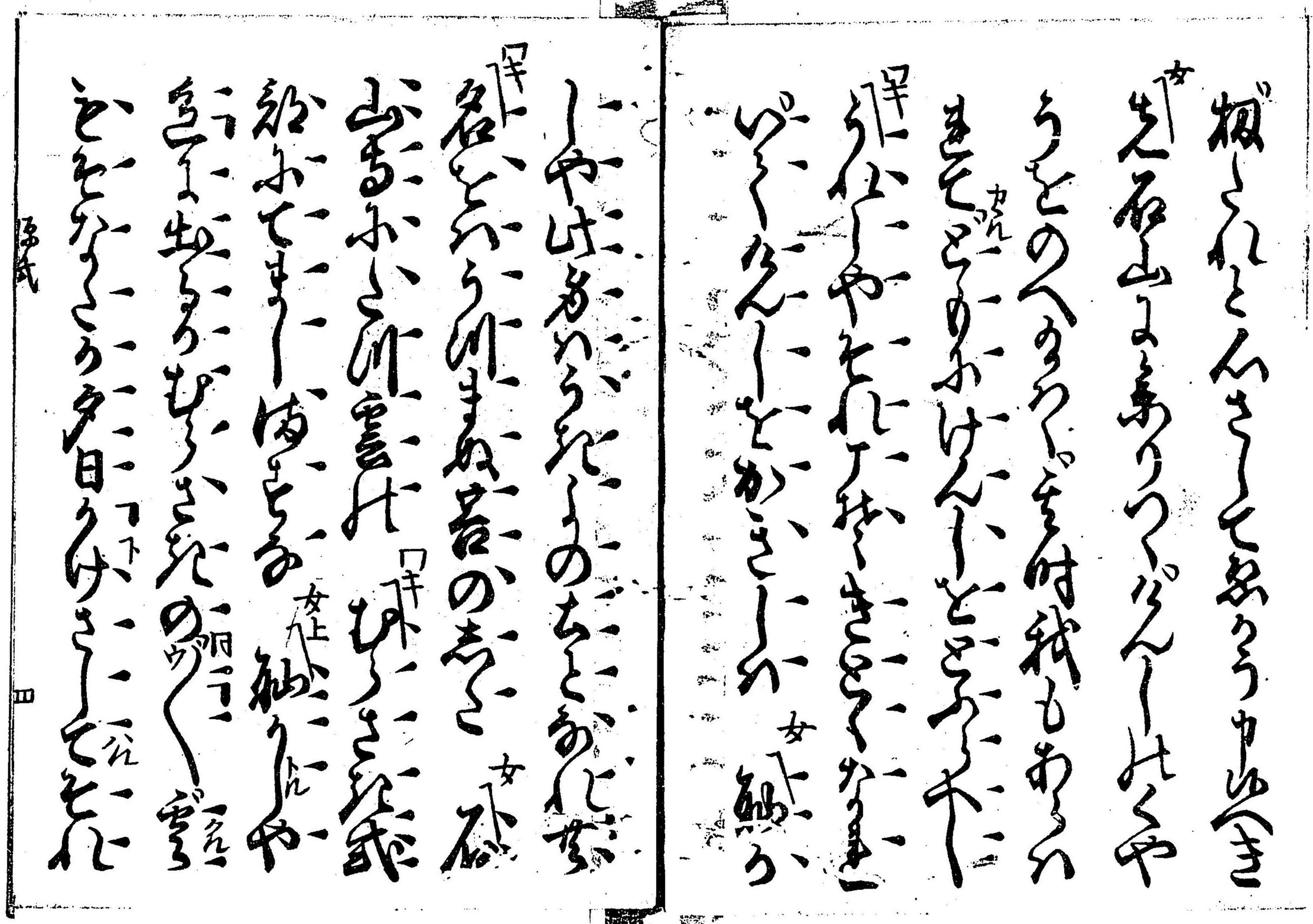

たかきのうえをかさけばやうか
ぶをふりうく　口キカル　撫子山ふ侍
いりぬ稀んとうとあるやう
こゝ　こゝ　こゝ　こゝ
ちりよりも交うとも花の下ぶ
をゝとゝるわふ　ツレ口キ　ふるけ
んしれ物ちりぶ侍ゝしかな

ふかなれ　口キ　ゆうとのへてむ
ゝ武ア乃ツレ　ゆいとふく　口キ　ゝ
ふ屋きかり　上ゝ月　ゝ人ゝ　ゝ
ゝ　ゝ　ゝ　ゝ
ゝのうく　夢ハル　ふうゝふむゝ
の夕あゝ花も一ウ時の　ハル　ゝふもき
ゝ　ゝ　ゝ　ゝ
ゝ　ゝ　ゝ　ゝ
ゝ　ゝ　ゝ　ゝ

ぬぎかけたるを、ちゝ殿、
なをなをしくて、
はつかなる程にて、
きゝつけたることなる物とて、
山のあなたもとめゆき
たのもしき人出てこ
ぬかな、
かくなん
ぬれぬれや

女上

北

女下

ほ女房

ほ女房

ほ女房

ひせとたをのかさのさ
ぬのかこらしはひさたのをたを
をかくしのたをたはあま
しををとしはのらをとを
ゆめらしをゆ　ひせをを
いかをを出をとかまはたを

ひををいんをんををををを
ををまはかるををををを
ゆををををををををを
ゆををををををををを
ゆをををを

よ。花山ちゝ（六位）はたゞ名（六位）繁（六位）樂も
さそふ風のまゝ（八）へぎ（八）ゝ（八）ゝ（八）ゝ

きぬの　日を　こしに　おかのあかき
とめら　女　ゆふ　なりぬ　ふるさと
こと　ゆふ　きこえの　女　ひかり
ゆふ　上月　夢のうらなるまひの
紙　ふれ　ふりぬ　ふるとも
か　女上　花を　あ　ふ　を　称

花
ちる　ふる　ふる　ふ

石山もびくとゝ
とぶ物くゝりと
下
さゝ雪降かゝ
とゝふまりは
色かゝ
下女
今
ひゝ
ひゝ
山中の
おびひとつのまゝ
毒氏祐ゝ
ひゝ源氏の四
う毒かゝ
アゝゝ
の毒ふ

おのがつゝ吉田なる
ちかぬ[ヤ]ゝ[上]ゝ[ヤ]のひかれたる
よをいとひくらべ[ヤ]都の霧の命
とくるしき[ヤ]霧の雲はれとく
と[こゝ]ろ[ヤ]ゝ[ト]ゝ[ト]のうそかさ[ヤ]ぬ
みちのくに[ヤ]林のらくるも上

やゝ[ヤ]なれ[ヤ]ぐ[ヤ]ゝ[ヤ]ぬ[ヤ]ぬ[ヤ]ぬ

出でぬ。おら[平仮]ん、ぶん[上]うのあり[上]ぬ
うふみをつ[上]いぬ[上]もあり
ぬん。ぐ[上]ちもきふの宿なるう
ぼふひの色を待ふへ[上]ば（やま）松風
の吹きくもで（やま）う赤うの蔦堂
いたるふ夏（やま）ば秋のう色

ぐ[上]ちぬ[上]ぬ[上]ぬ[上]

一新年のひろうなのまくらと
ゆたかなる見んとのぐげふやうり
本屋もたうさはうさうれんあとを
川まやの月ふこあてに楽さてく
と屋舟ふなとふへーとこうやば
もとひろふのあなるへーれば

うたをもとれうがれらいつ
ふと祝うふへーはやあ言みる
あとうのいさまをとうり
とこの紫球ようは後のよとぎすけ
夕へと法華ふがらおうらなしてを
ふうもとふもつりあ実面泉

まひ人のかうと呼ぶの四
めとと過ぎと枝うか　女上　ひろ名
しの四位とぶ帝らくはのちう
ぶと秋も生まん蓮の花え
んい秋りしかや　北　永美や名い秋の
ひうり　女　ヤア　永りうけも秋　四　秋

の家いかはまれうけばつまうあと　ヤア　キリ
なる秋定めれ深世や　後く物を
東ふ名ふぶ　ヤア　紫式部と中いか
乃石山の紀世まうふ世ふお
られぶがら源氏の物うう書
かぶ人ふ知ら人四

かりそめ人の美なりけれ
ども人の世の原橋も長はし
乃ことの葉なりけ
ゝ

右之本者観世太夫章句真本令版行畢

正徳六丙申歳弥生

示来荏苒数十年ノ星霜ヲ経ルニ従ヒ改正増補ヲ加ヘ
シモ印刷ニ附セサレハ之ヲ世ニ公ニスル能ハサルヲ悲ミ今般
宮内省御用達観世清孝ノ校合ヲ以テ茲ニ之ヲ上梓スト云

明治十三年三月三十日出板御届
同年五月刻成発兌

定價貳錢

出版人 京都府平民 檜常介
上京第二十組二条通寺町西入
丁子屋町二十五番地

182
22
137

かうをんの美はしきこと
なりしかの日光の深樹も
乃ち美はしかりしなり

右之本者観世太夫章句真本令版行畢

正徳六丙申歳弥生

示来茎苒数十年ノ星霜ヲ経ルニ従ヒ改正増補ヲ加ヘシモ印刷ニ附セサレハ之ヲ世ニ公ニスル能ハサルヲ悲ミ今般宮内省御用達観世清孝ノ校合ヲ以テ茲ニ之ヲ上梓スト云

明治十三年三月三十日出板御届
同年五月刻成発兌

定價貳錢

出版人 京都府平民 檜常介
上京第三十組二条通寺町西入丁子屋町三十五番地

182
22
157

182
22
187

東京圖書館

和書門	音樂歌謡類	一八二函	五十架	一四〇號	二三冊