

394

232



始



394-232

温泉周遊



田山花袋
中澤弘光 著

大正

11. 11. 3

購求

温泉周遊

西の巻

中山花袋
中澤弘光 著

目次

箱根……………一
 箱根裏山めぐり……………三
 強羅温泉……………四
 大湧谷……………七
 蘆の湖……………八
 姥子温泉……………九
 蘆の湯……………一〇
 箱根の舊道……………一一
 須雲川の谷……………一二
 塔の澤……………一四
 山中の寒月……………一五
 橋畔の焚火……………一六
 溪畔の浴槽……………一八
 箱根の自動車……………二〇

鞍懸の眺望……………二五
 日金山……………二六
 湯河原へ……………二七
 熱海へ……………二七
 小田原より熱海へ……………二八
 石橋山古戦場……………二八
 真鶴岬……………二八
 湯河原温泉……………二九
 伊豆山温泉……………二九
 熱海……………三〇
 日本で有名な間歇泉……………三一
 國府津から伊東への汽船……………三三
 伊東温泉……………三三
 伊東からの手紙……………三三
 大島へ……………三三
 長岡温泉へ……………三三

狩野川	四四
吉奈温泉	四四
長岡温泉	四七
三津ヶ濱	四八
江の浦	四九
静浦の富士	五〇
沼津狩野川河口の汽船	五一
戸田	五一
土肥温泉	五八
狩野川の谷	五九
大仁驛	六〇
✓修善寺温泉	六一
✓古奈温泉	六四
✓湯ヶ島温泉	六四
天城の谷	六七
伊豆の東海岸	七一

谷津温泉	七二
湯ヶ野温泉	七五
大島の波	七六
河津の谷	七六
蓮華寺温泉	七七
神子元島	七六
手石の彌陀窟	七九
長津呂	八〇
石廊岬	八一
志太温泉	八三
菰野温泉	八四
琵琶湖	九〇
余吾の湖	九二
敦賀港の雪	九三
金崎宮	九五
杉津の海岸	九九

蘆原温泉	一〇二
三國港	一〇七
東尋坊	一〇八
三國の蟹	一一
温泉軌道	一一三
白山の晴雪	一一三
三つの潟湖	一一五
實盛墳	一一五
片山津温泉	一二六
粟津温泉	一二七
那谷寺	一二七
山中温泉	一二八
上方の感化	一二九
蟋蟀橋	一三二
小舞十	一三二
津幡から七尾まで	一三三

美しい松原	一三五
邑智潟	一三八
七尾の自動車	一二九
和倉の雨	一三一
三味線の音	一三五
麗な浴槽	一三四
麗な會話	一三五
小木港	一三七
九十九灣	一三七
輪島	一三九
近畿の温泉	一四一
入の波温泉	一四五
吉野山	一四九
鉛山温泉	一五一
紀州の風景	一五二
湯の峯温泉	一五三

熊野川	一五四
瀨八町	一五五
新宮	一五五
那智瀑	一五六
出雲大社参拜	一五六
天橋立へ	一六〇
宮津町	一六一
天橋立	一六一
城の崎温泉	一六一
湯村温泉	一七一
東郷温泉	一七一
東郷温泉の一夜	一七四
大山の裾野	一七五
船上山	一七六
興岐の島	一七六
赤崎	一七八

元弘帝遺蹟	一七六
大山驛	一七九
中の海	一八一
尖道湖	一八二
美保の關	一八三
地藏ヶ岬	一八四
大社	一八五
くれなゐ丸	一八七
瀬戸内海	一八八
ある人の話	一九〇
金比羅	一九六
來島瀬戸	一九七
今治港	一九七
高濱	一九八
音戸の瀬戸	一九八
四國の春	一九九

松山の城壁	二〇〇
道後の温泉	二〇一
三階の月	二〇三
道後の浴槽	二〇五
道後の旅留	二〇六
道後公園	二〇七
長濱	二〇八
別府へ	二〇九
別府を展望す	二一〇
別府温泉	二二三
観海寺温泉	二二四
濱脇温泉	二二四
地獄めぐり	二二五
別府の温泉としての位置	二二七
小濱温泉	二二八
温泉ヶ岳温泉	二三〇

茂木港	二三二
温泉ヶ岳の周圍	二三三
阿蘇山	二三三
戸下温泉	二三三
武蔵温泉	二三三
武雄温泉	二三三
嬉野温泉	二三三
日奈久温泉	二三三
玖摩川	二三三
林温泉	二三三
霧島登山	二三三
櫻島展望	二三三
榮の尾温泉	二三三
山川温泉	二三三
開聞岳	二三三
池田湖	二三三
倭山温泉	二三三



賀 木 根 箱





根 箱



熱海魚見ざき

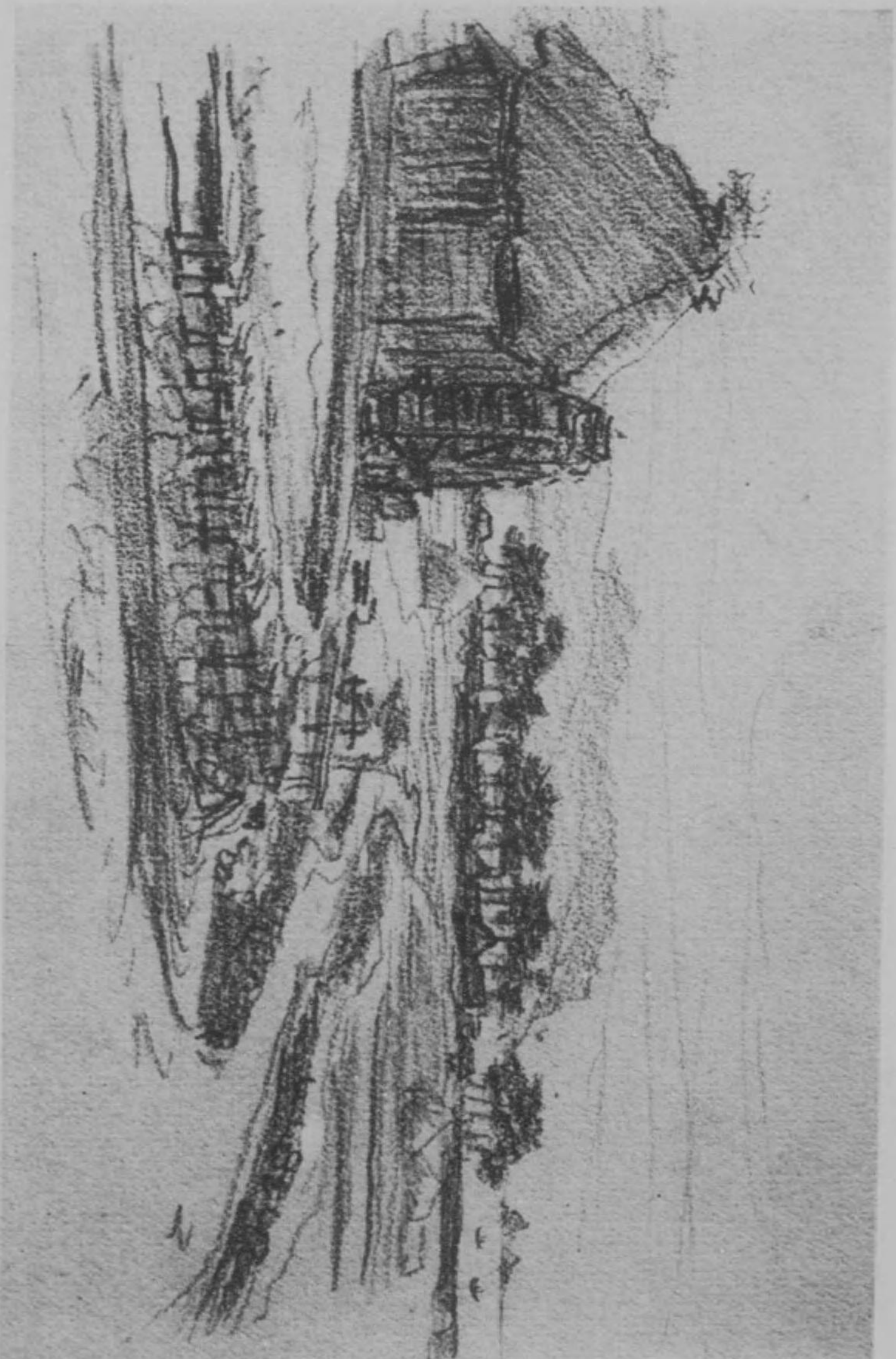

湯ヶ原温泉

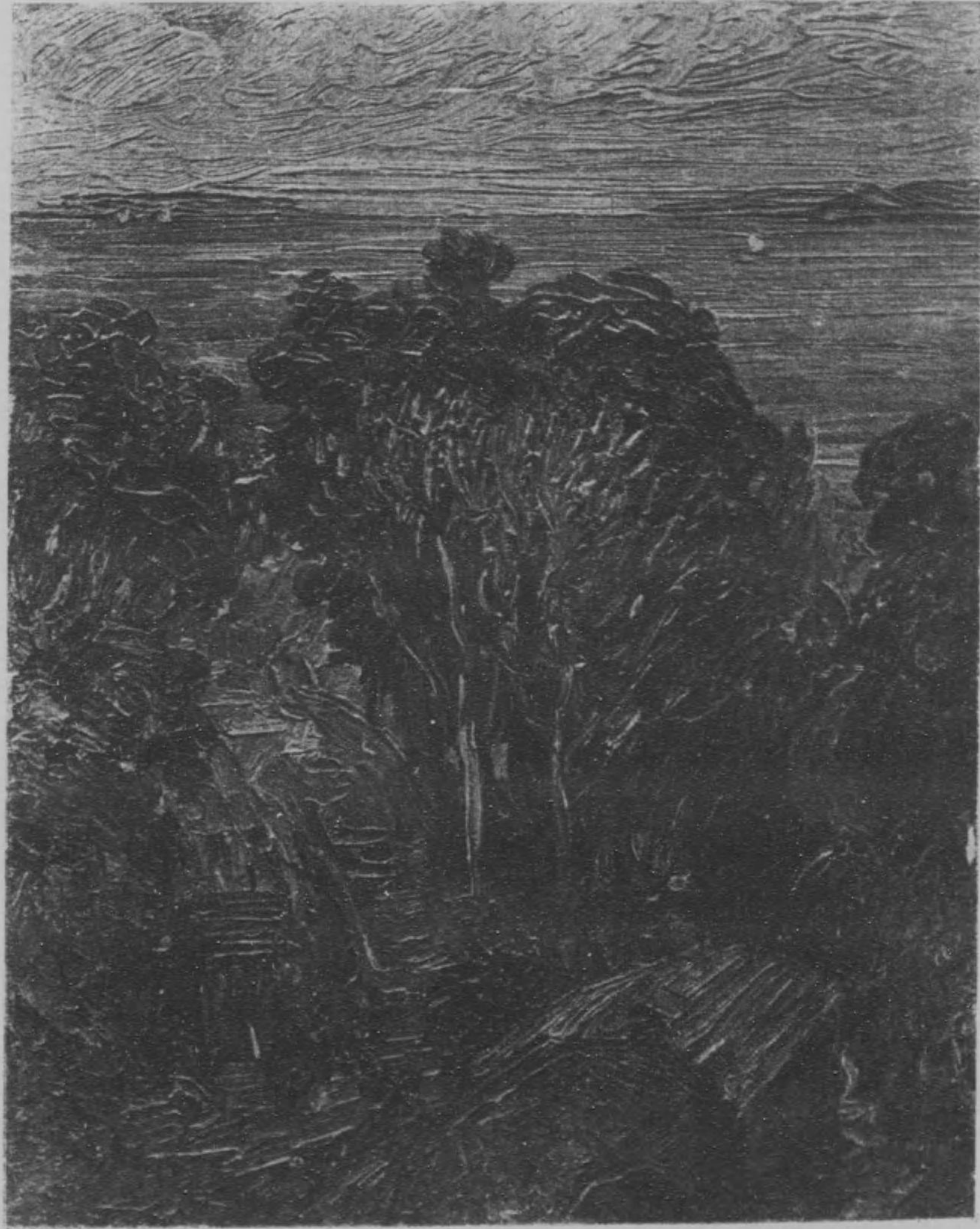

伊豆山温泉

慕



伊豆古奈温泉

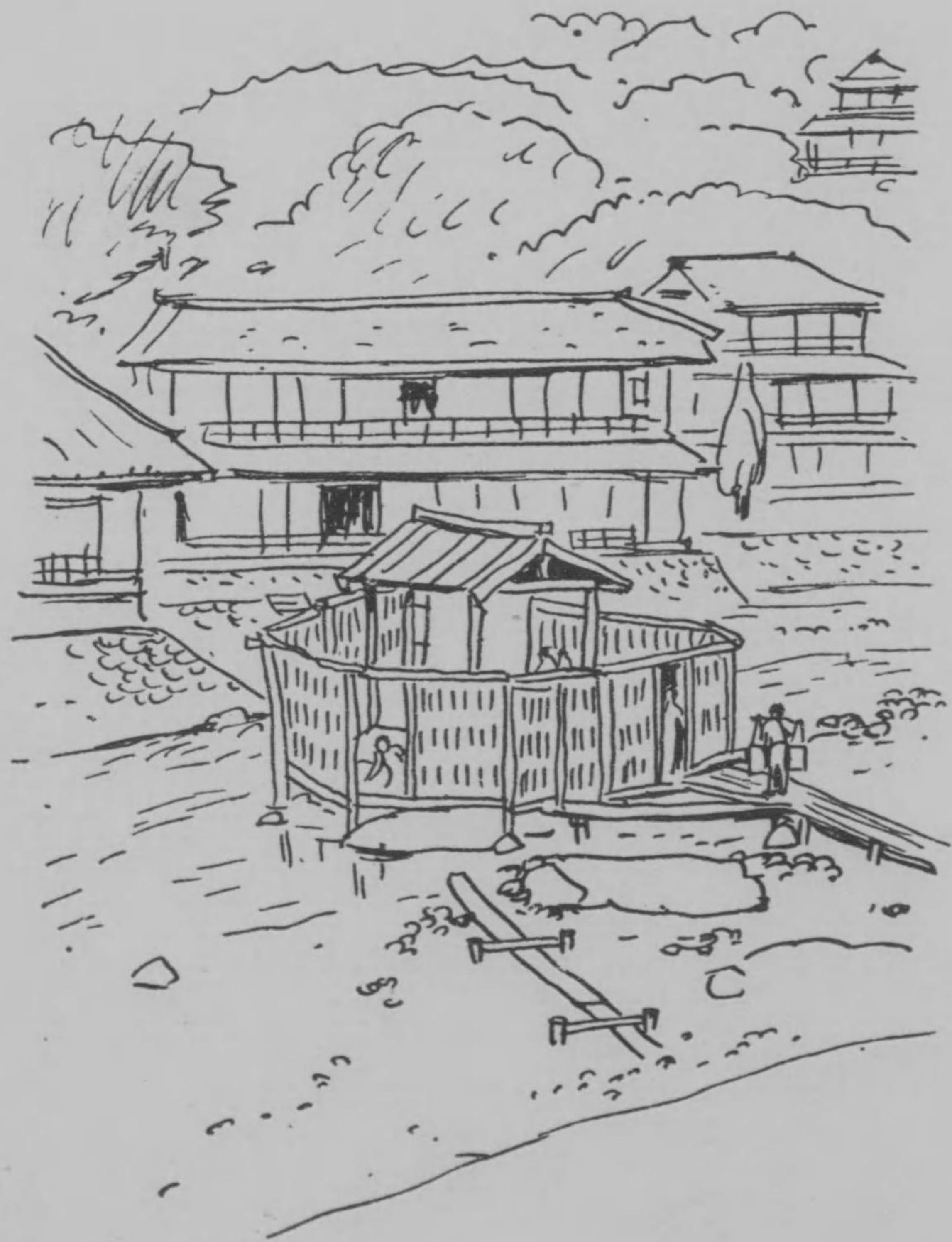

伊豆修善寺獨鈷湯



伊豆修善寺温泉

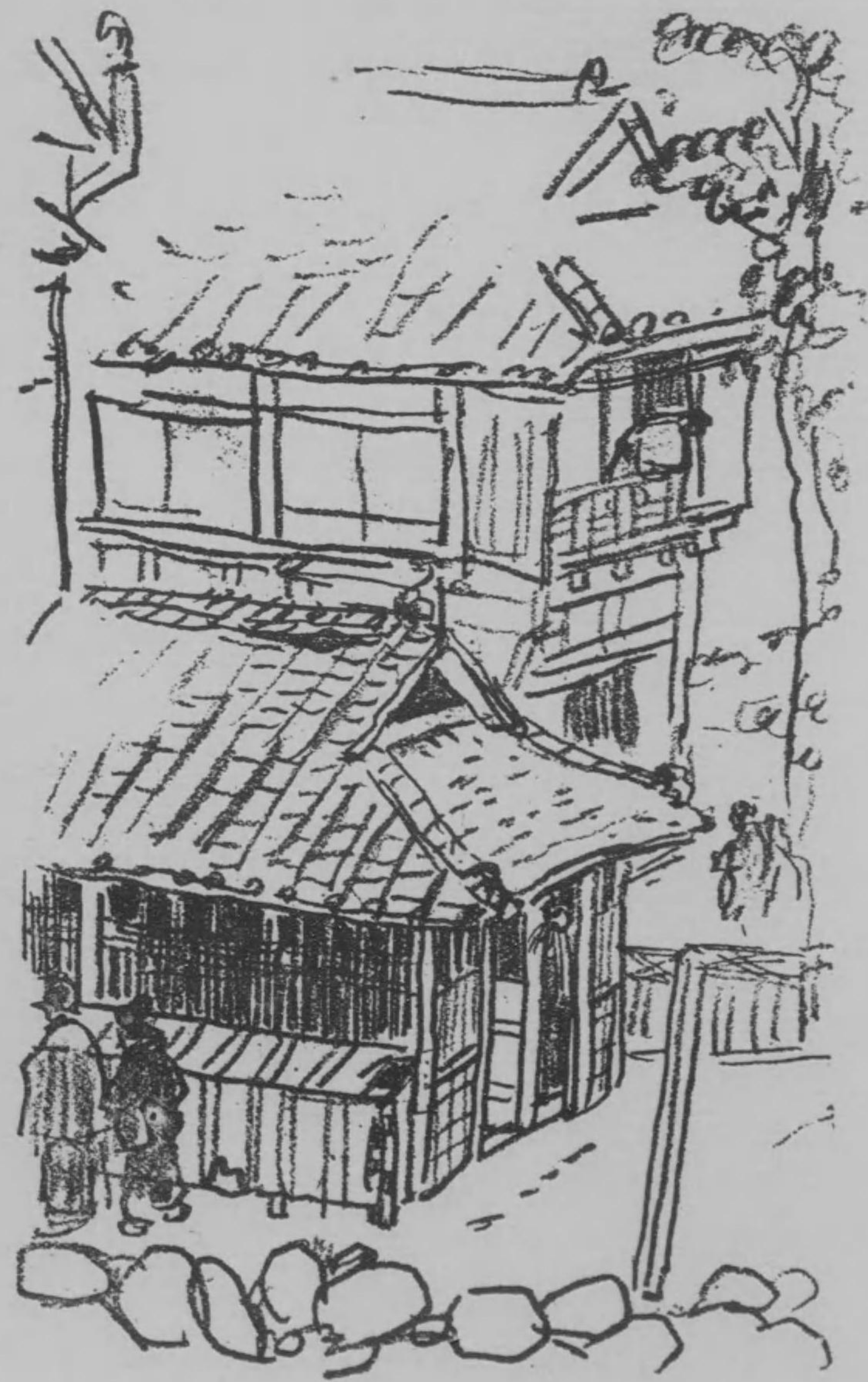

伊豆修善寺



伊豆修善寺温泉

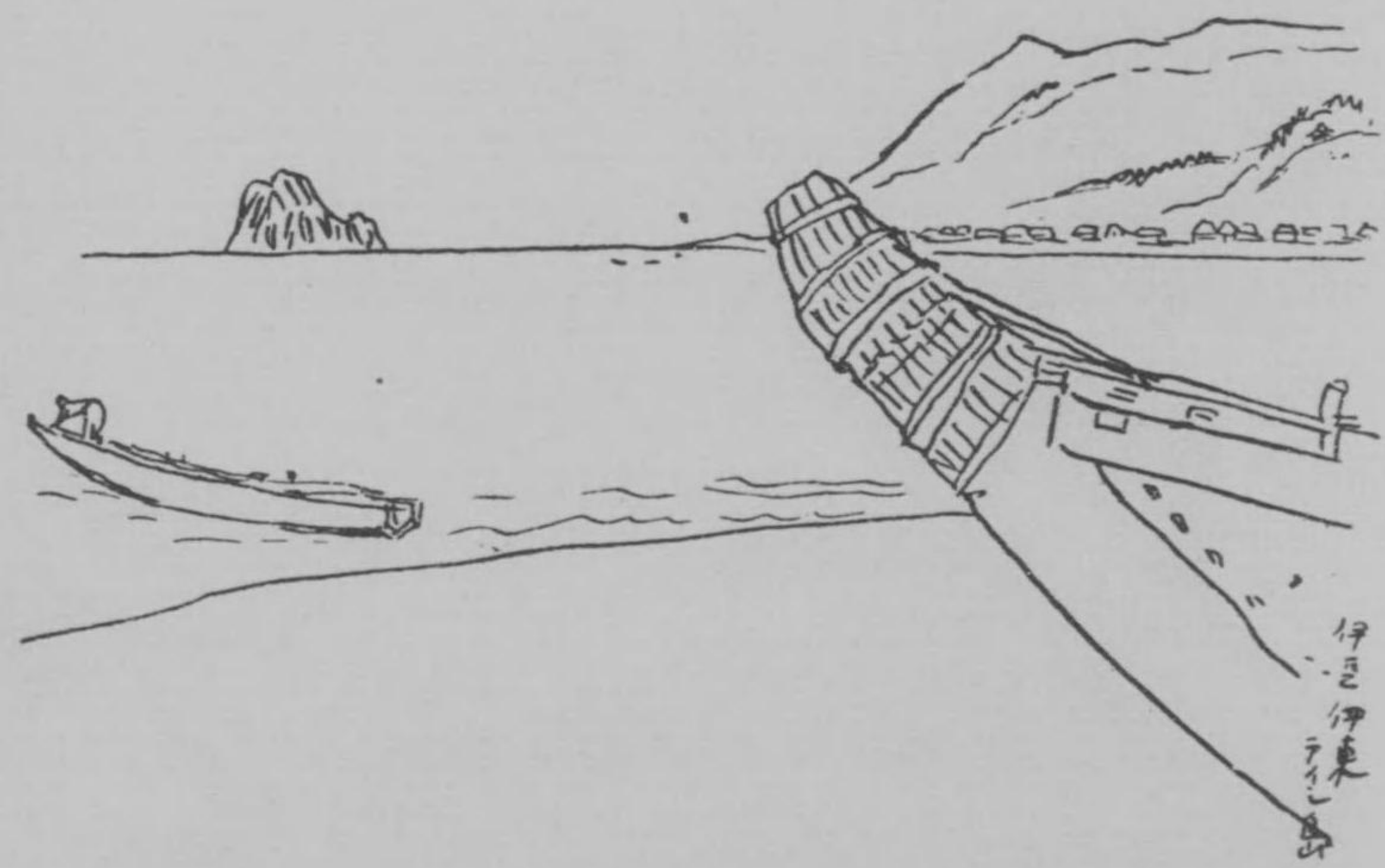



伊豆
東伊豆

東伊豆伊



伊豆下田附近加茂



伊豆加茂温泉

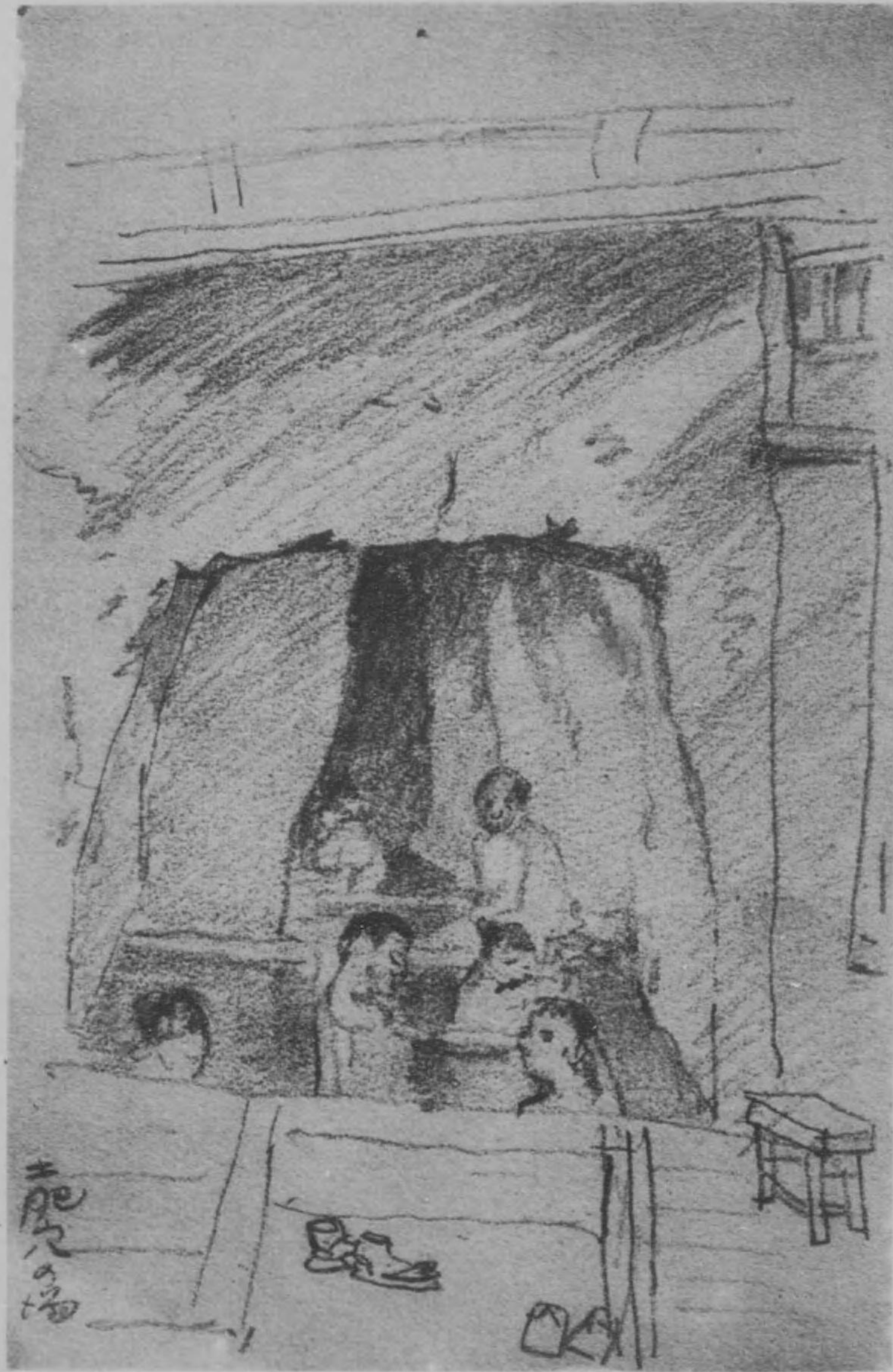

伊豆土肥の湯

片山津温泉



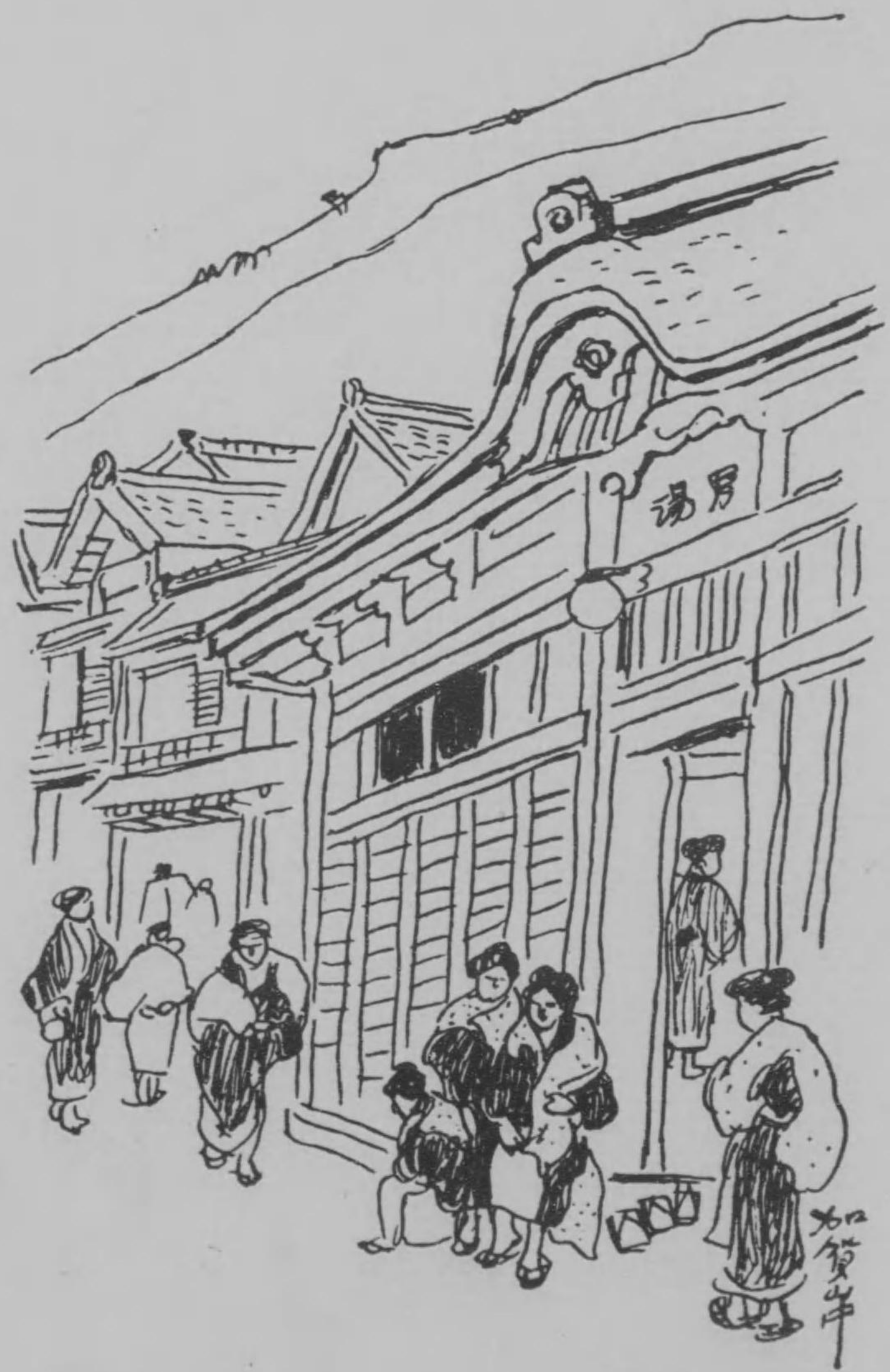



和名温泉



Faint, illegible text or markings on the right page, possibly bleed-through from the reverse side.





武田尾温泉



有馬温泉



有馬温泉



泉 温 崎 の 城



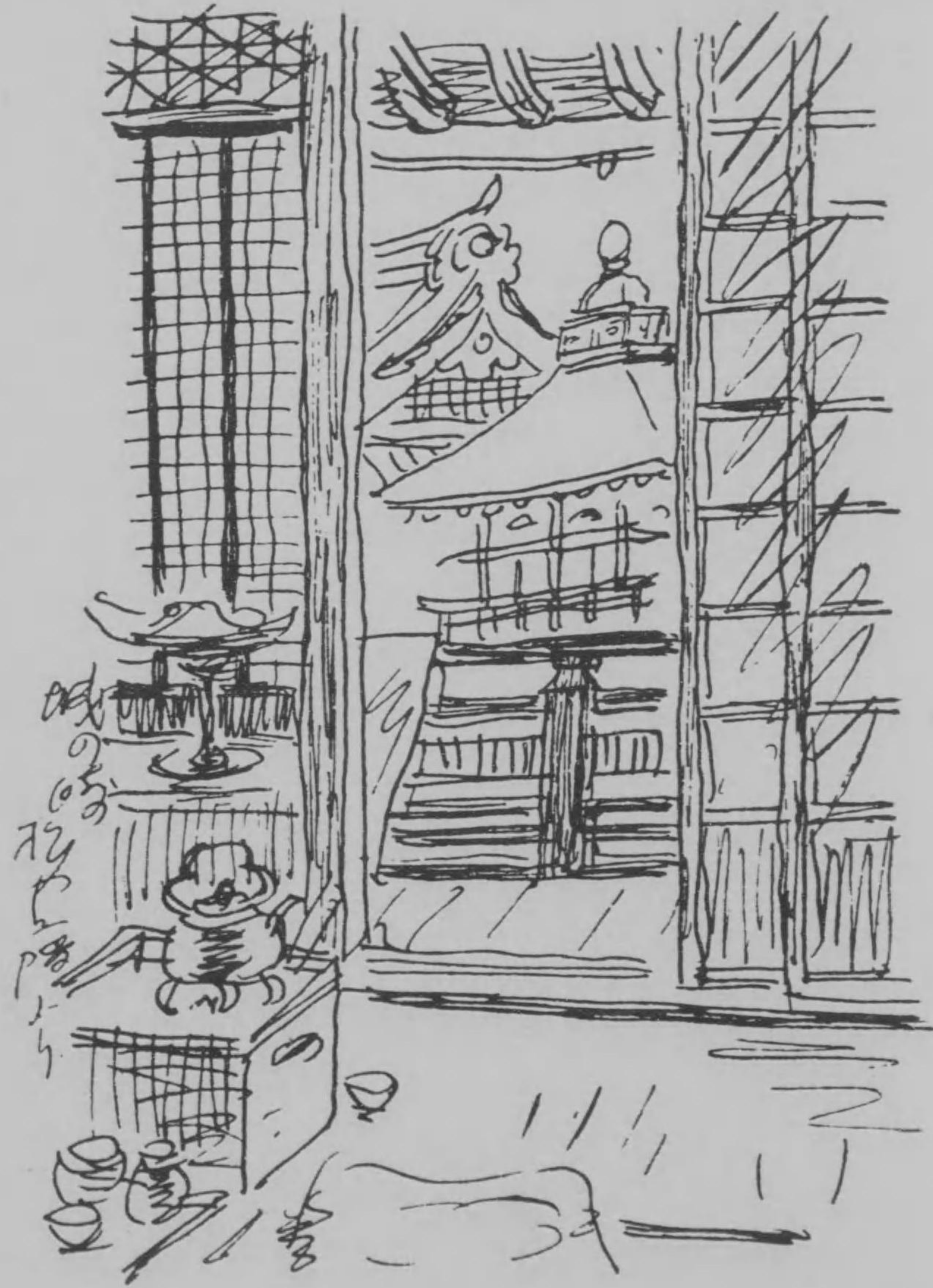



館旅の崎ノ城



泉温崎ノ城



城崎實切
特別塔室



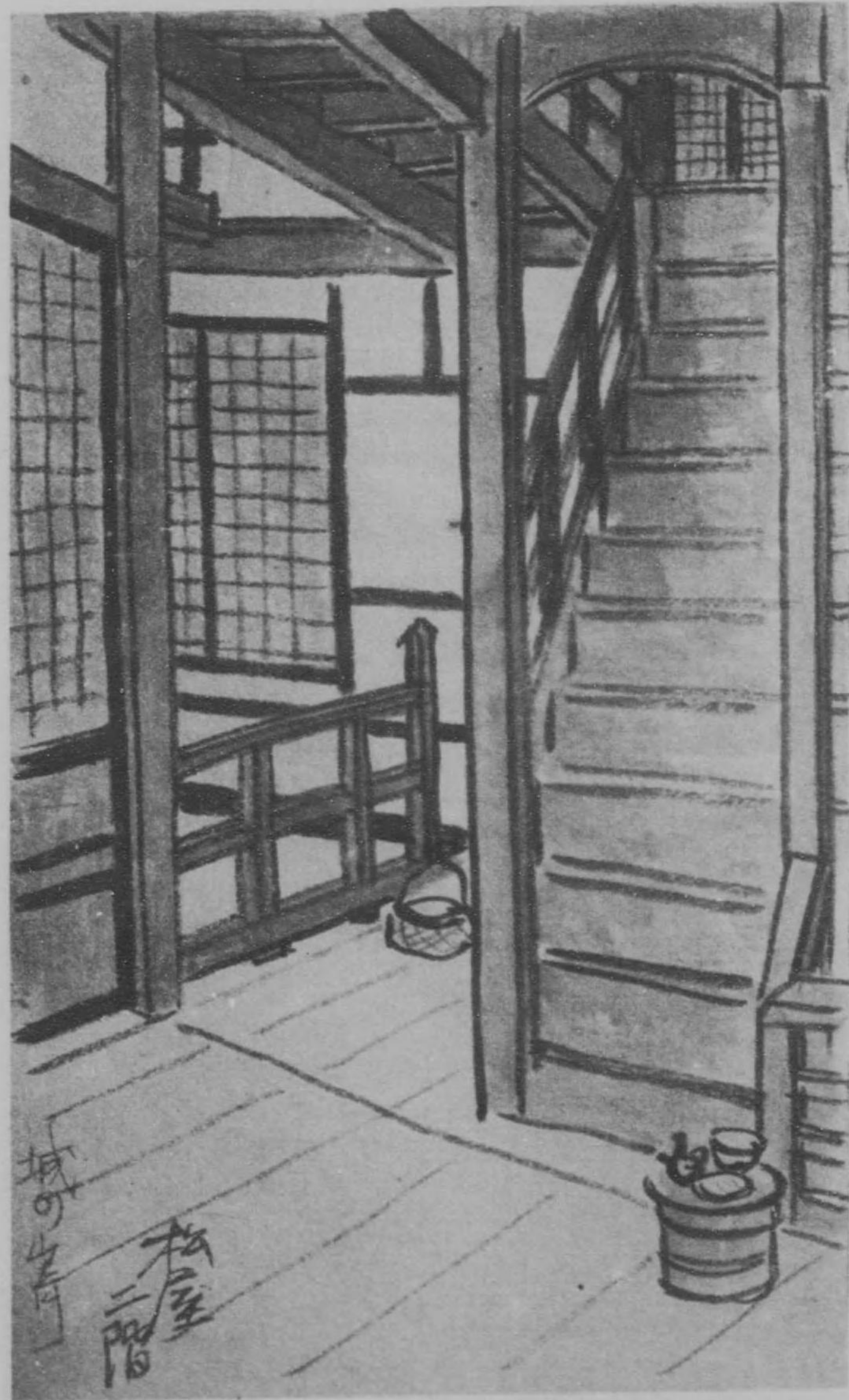

城の
二階
松屋

泉 温 崎 の 城

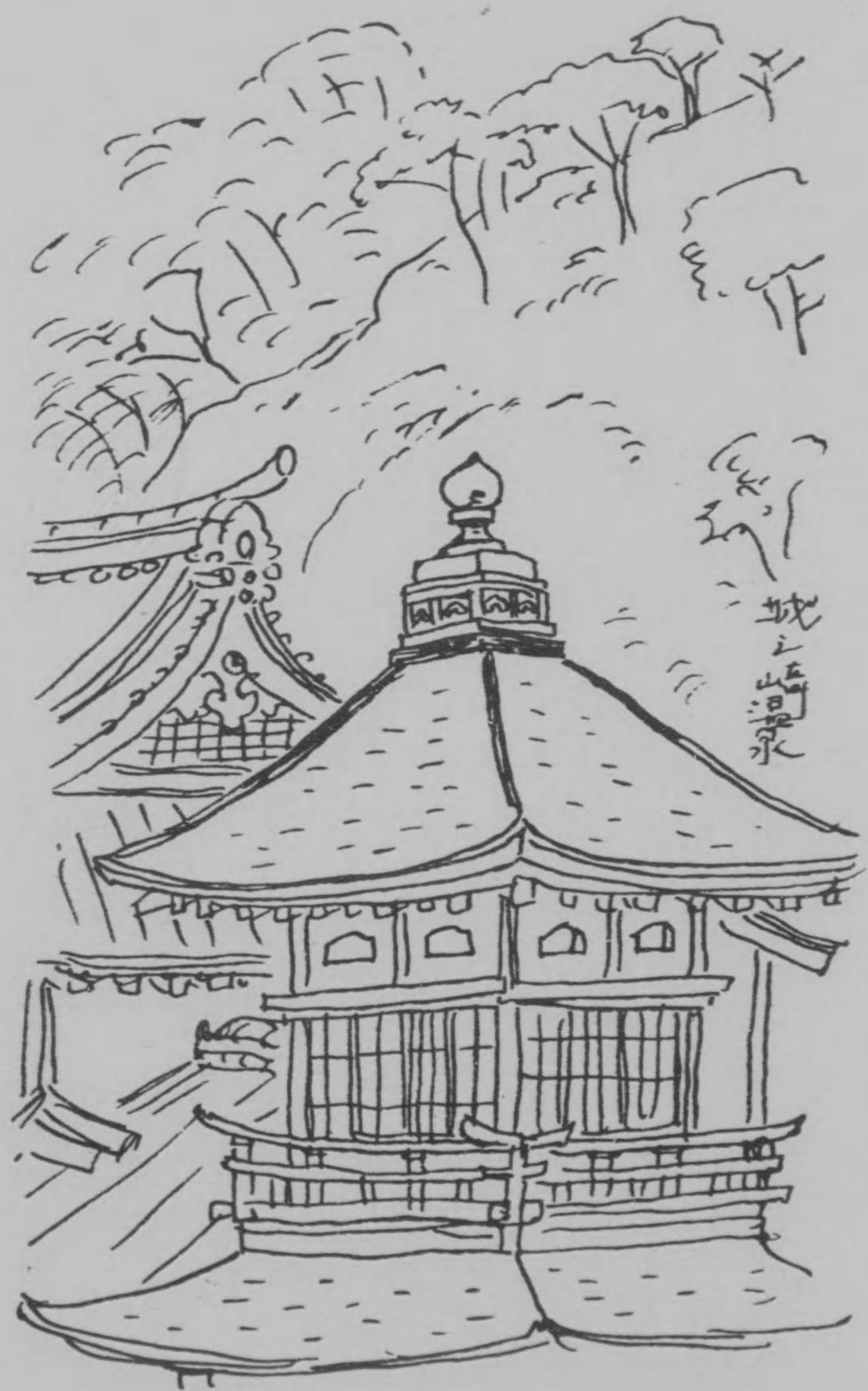



美
良
東
山
温
泉

山陰東郷温泉





長樂園

山陰玉造溫泉

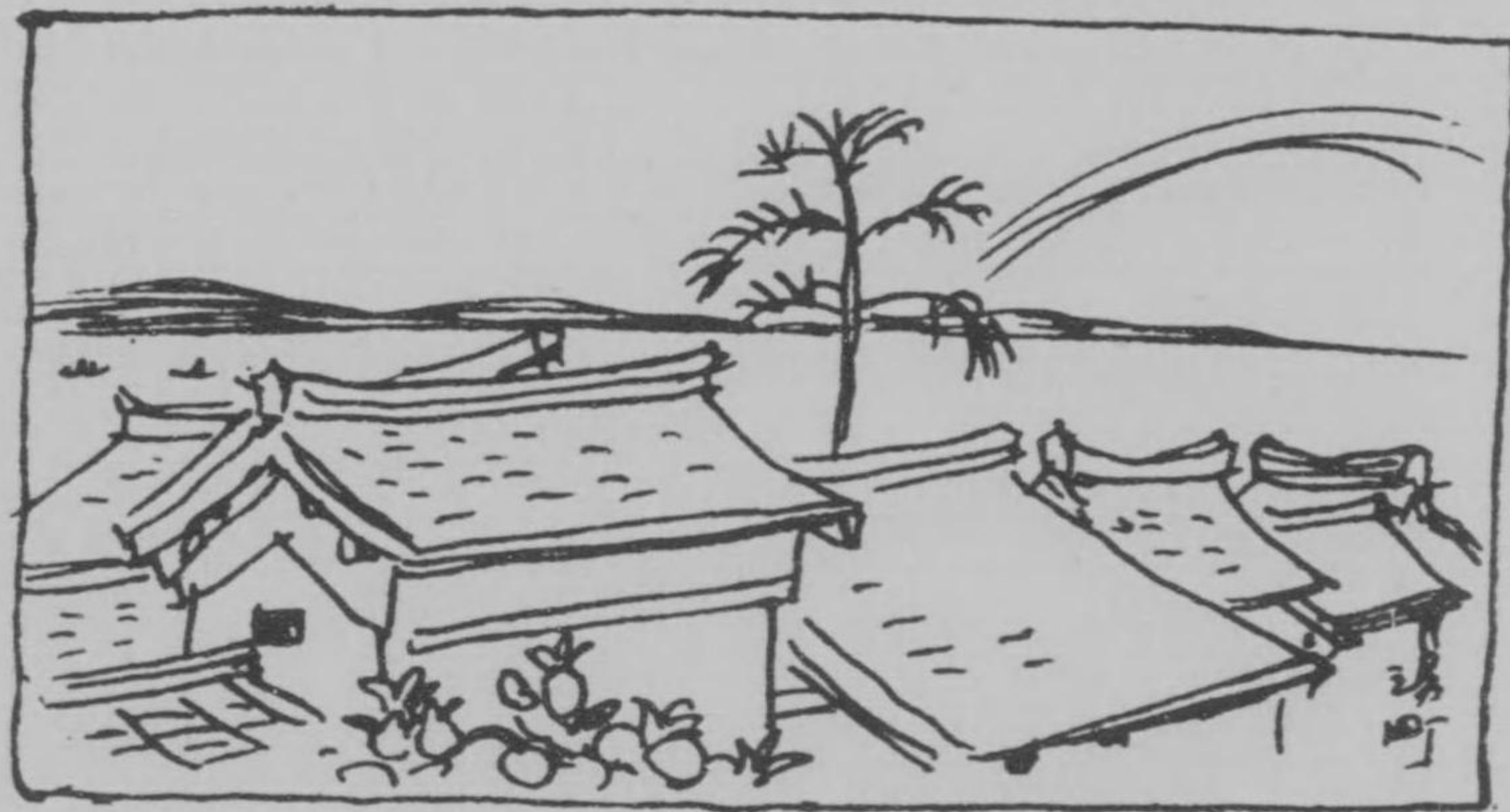

山陰所見



山陰利温泉



山陰所見



道 後 温 泉



泉 温 後 道

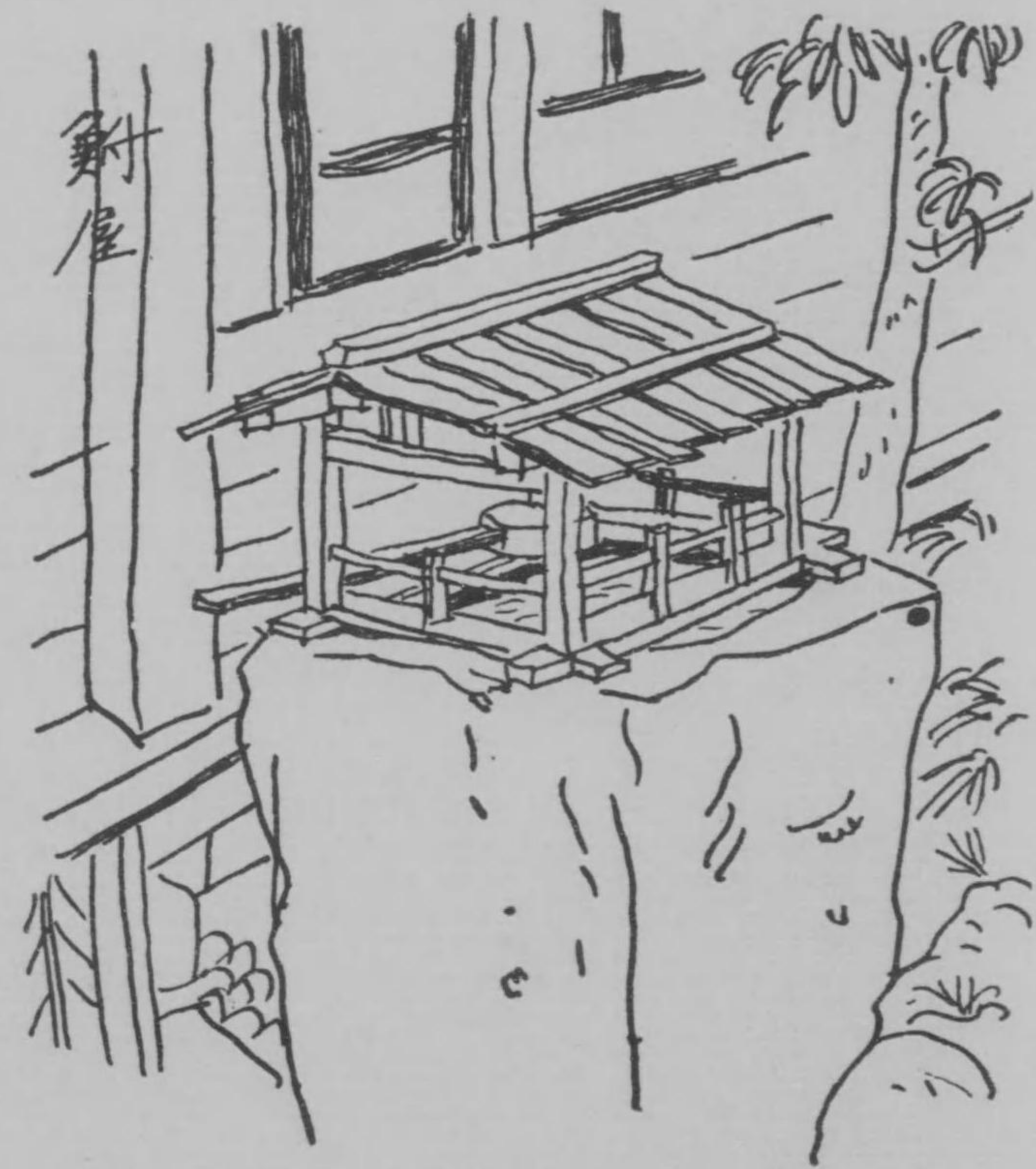

館旅ノ泉温後道



這後即有



入場後後庭
口



3
12
12
12
12
12

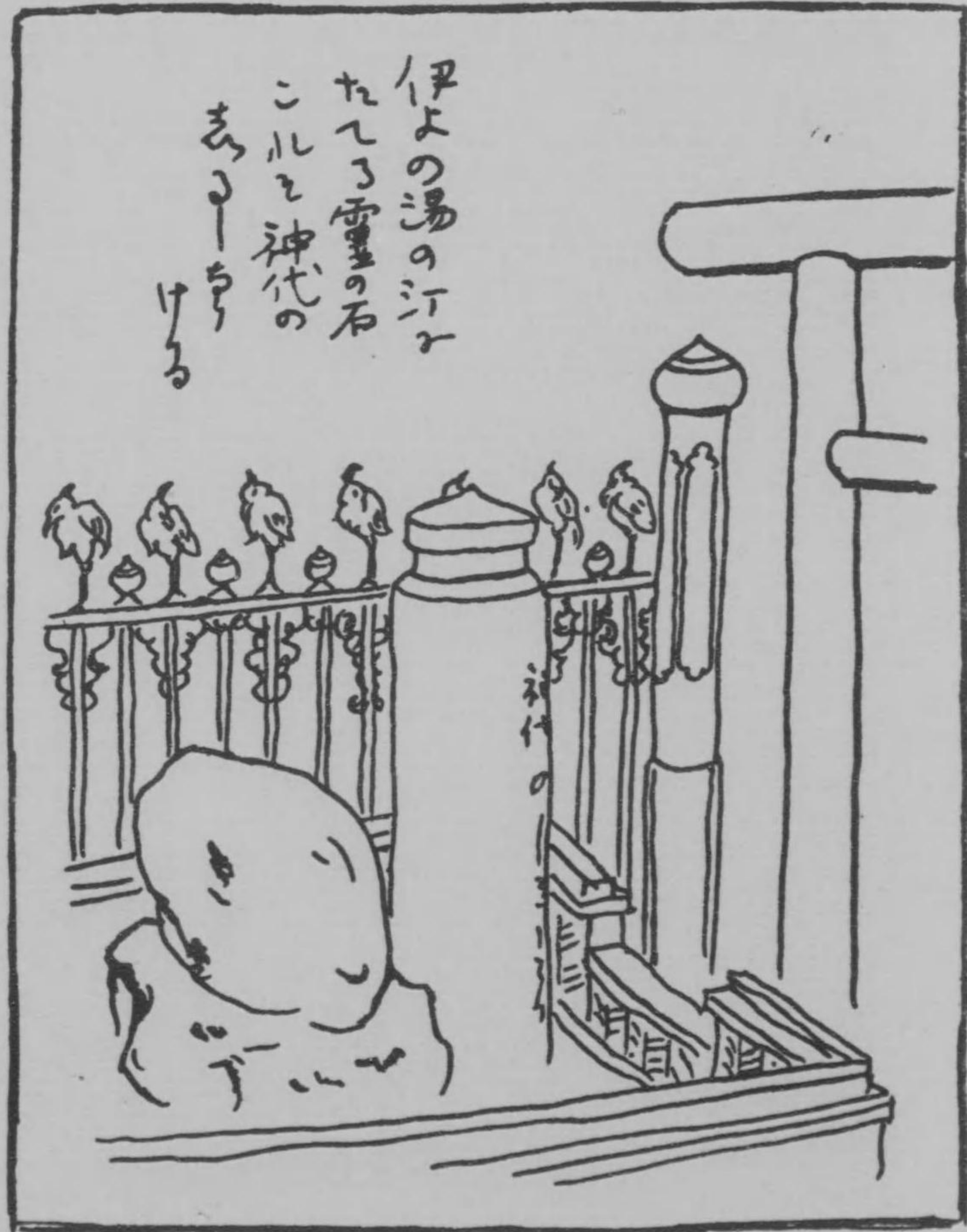

伊よの湯のシマ
 たしる霊の石
 コルと神代の
 志しり
 ける

泉 温 後 道



道後温泉

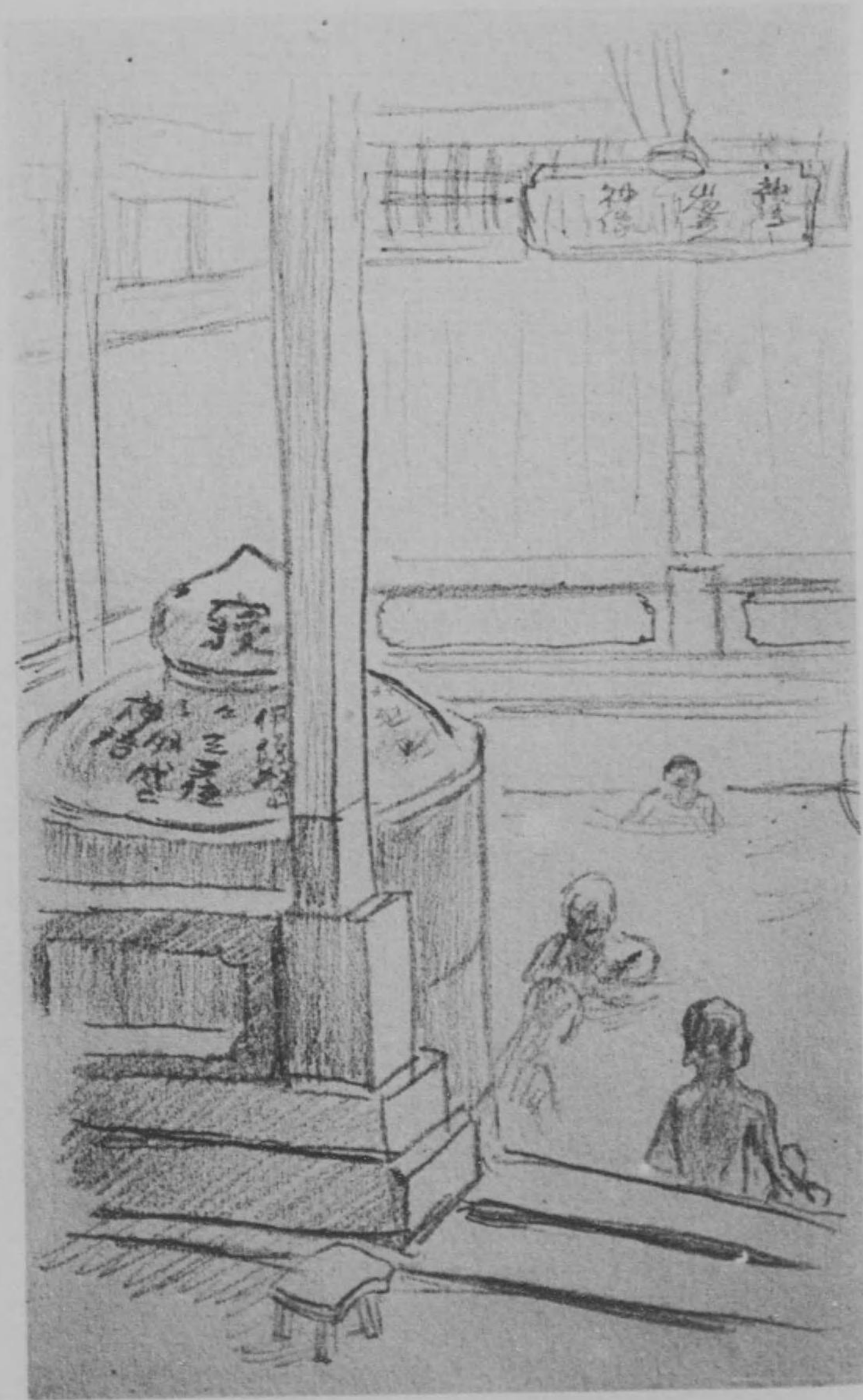

道 後 温 泉

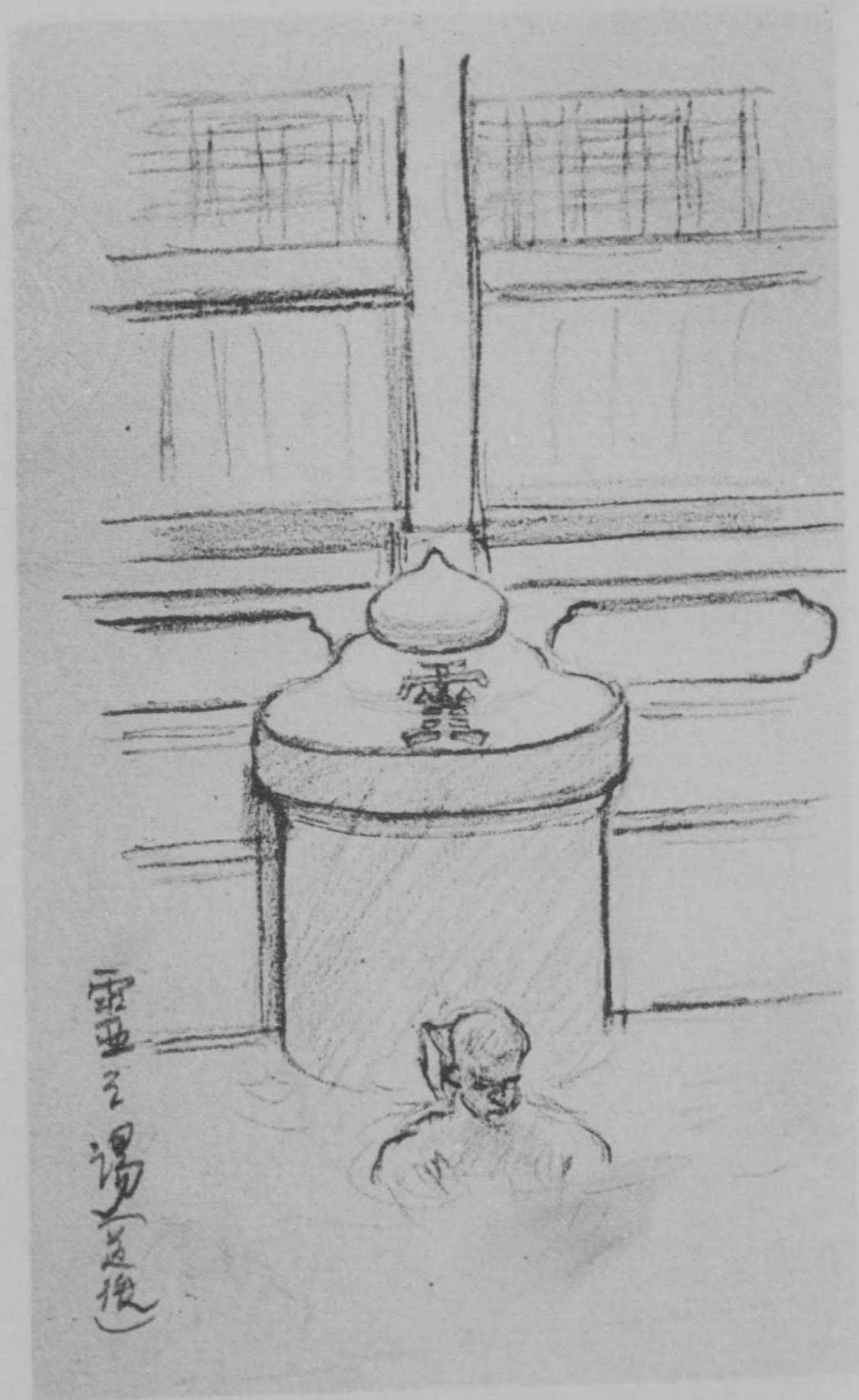

道後温泉



道 後 温 泉



見 所 後 道



別府海岸



見 所 府 別





別府温泉

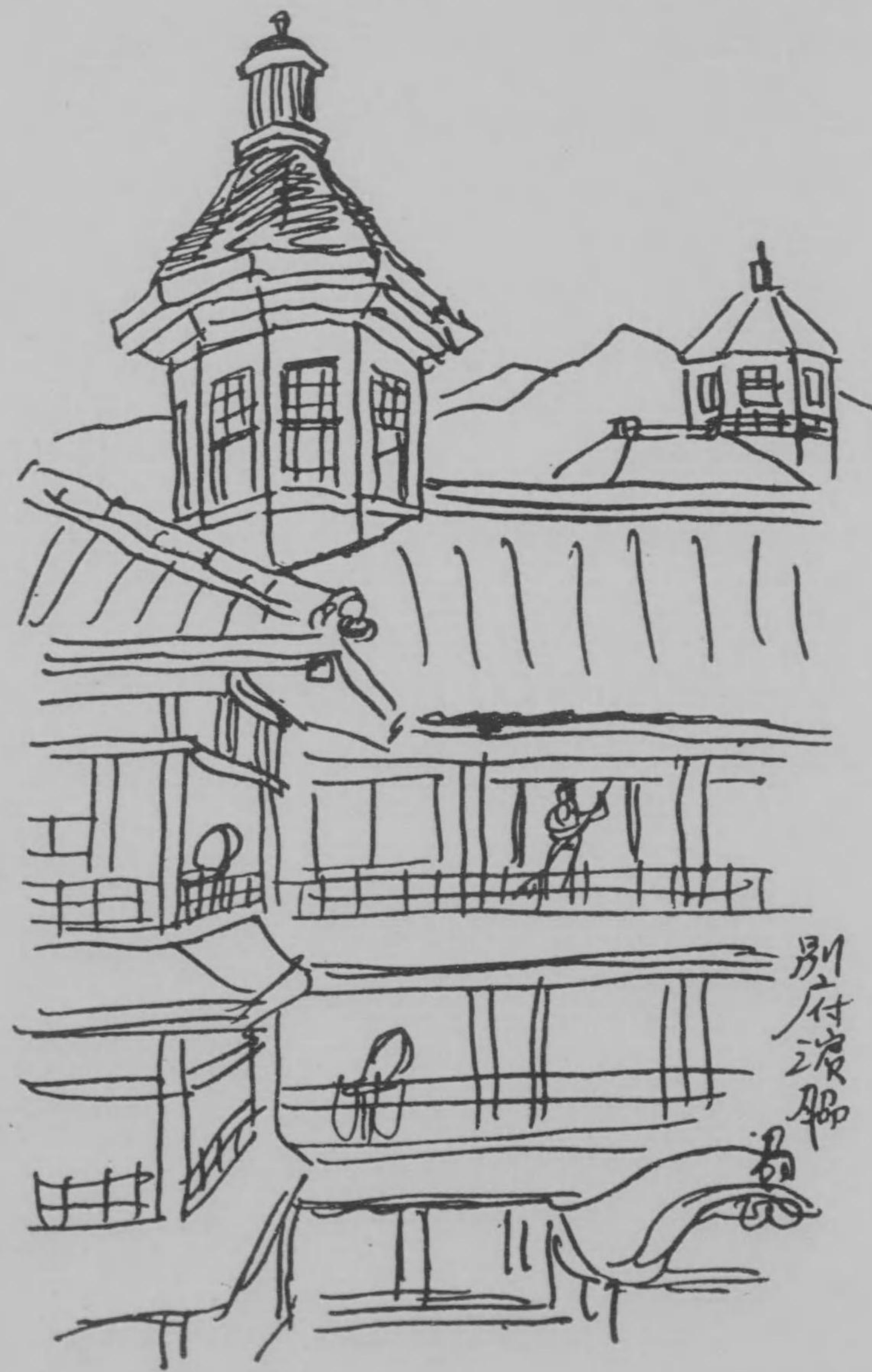

別府
浪船

島



別府凌陽亭

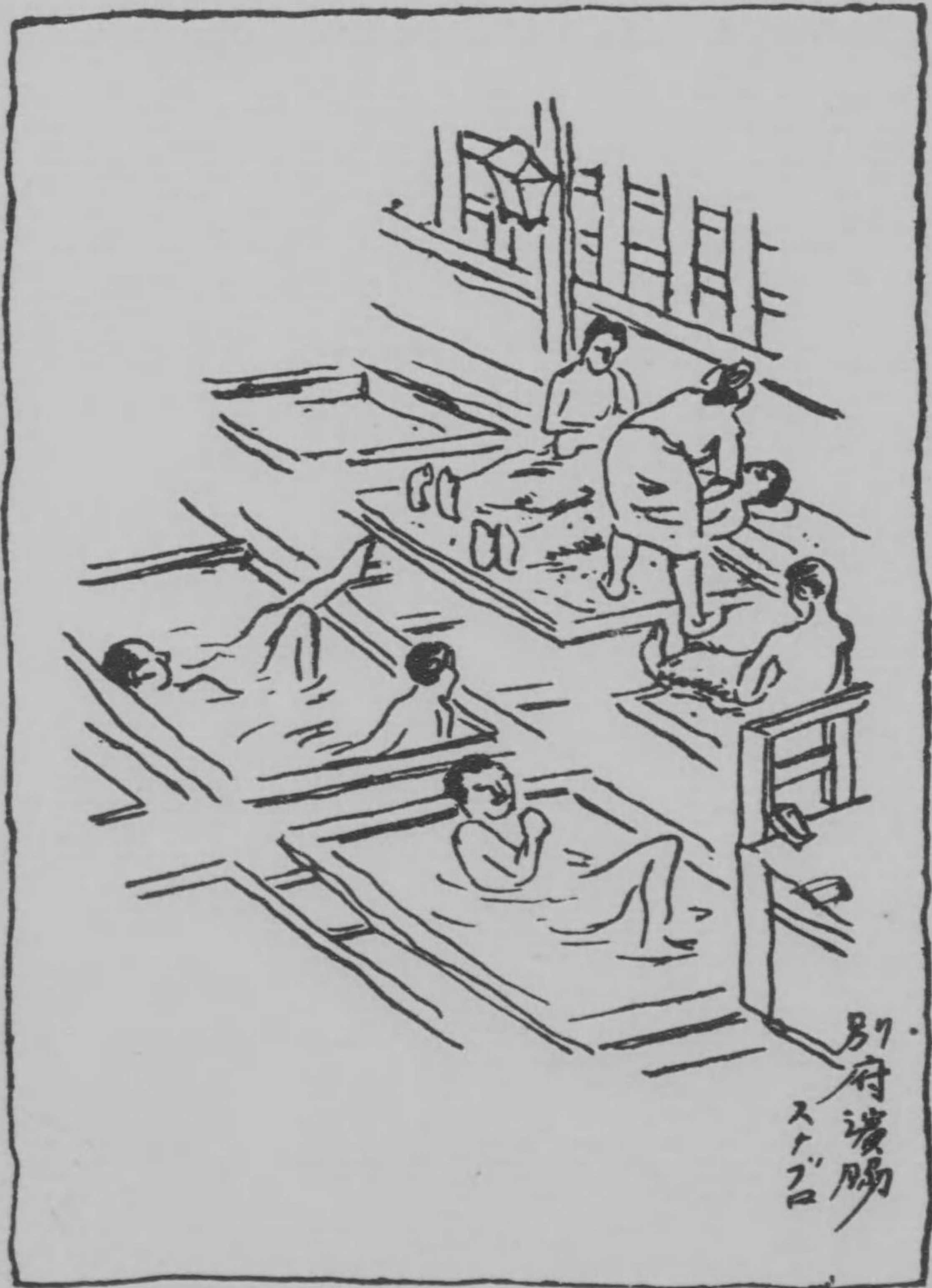





別
付
ニ
ハ
ス
ス
ト
ブ
ロ

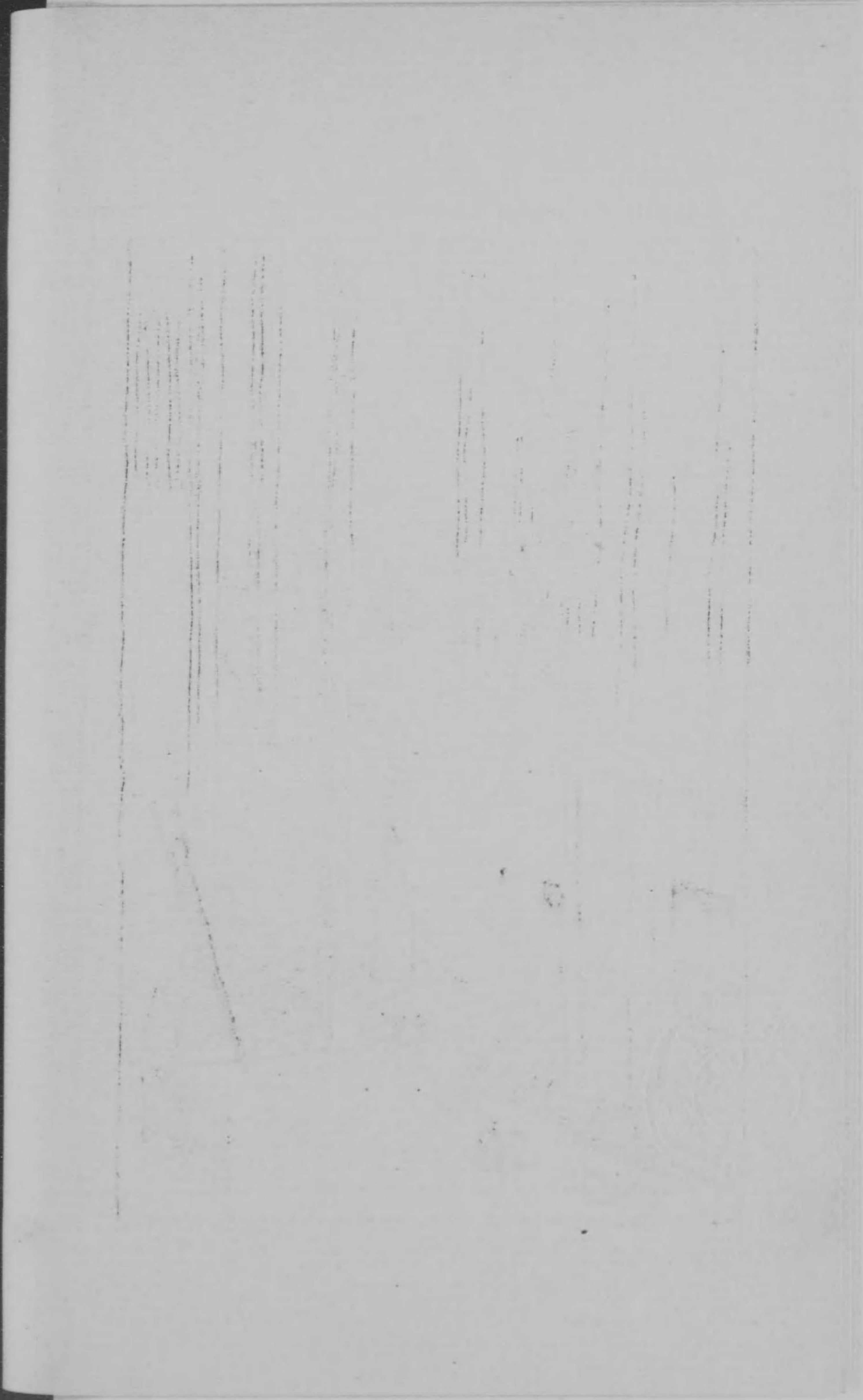

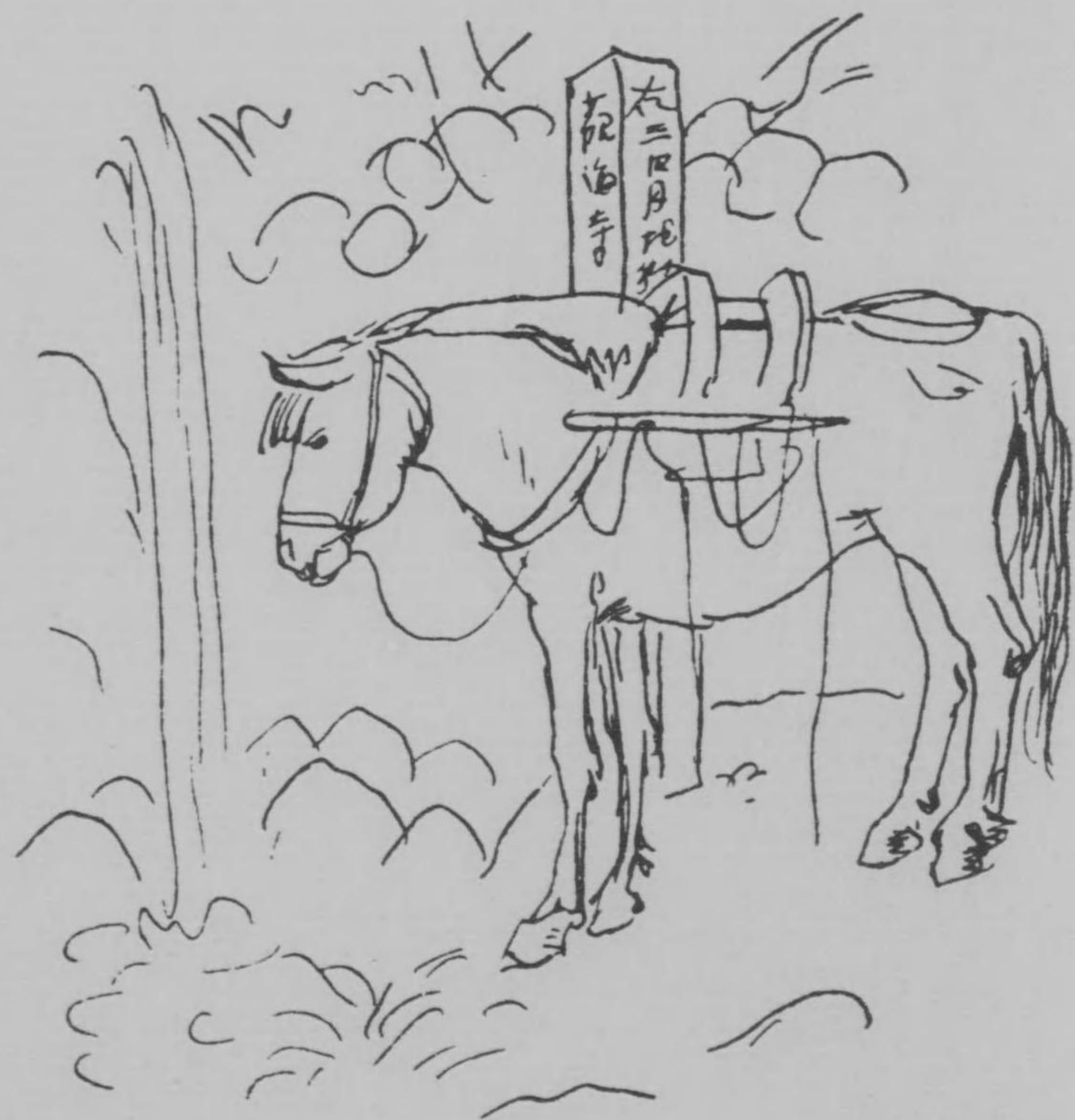

別府温泉泉



泉 温 府 別



別府温泉



八幡地獄

別府溫泉



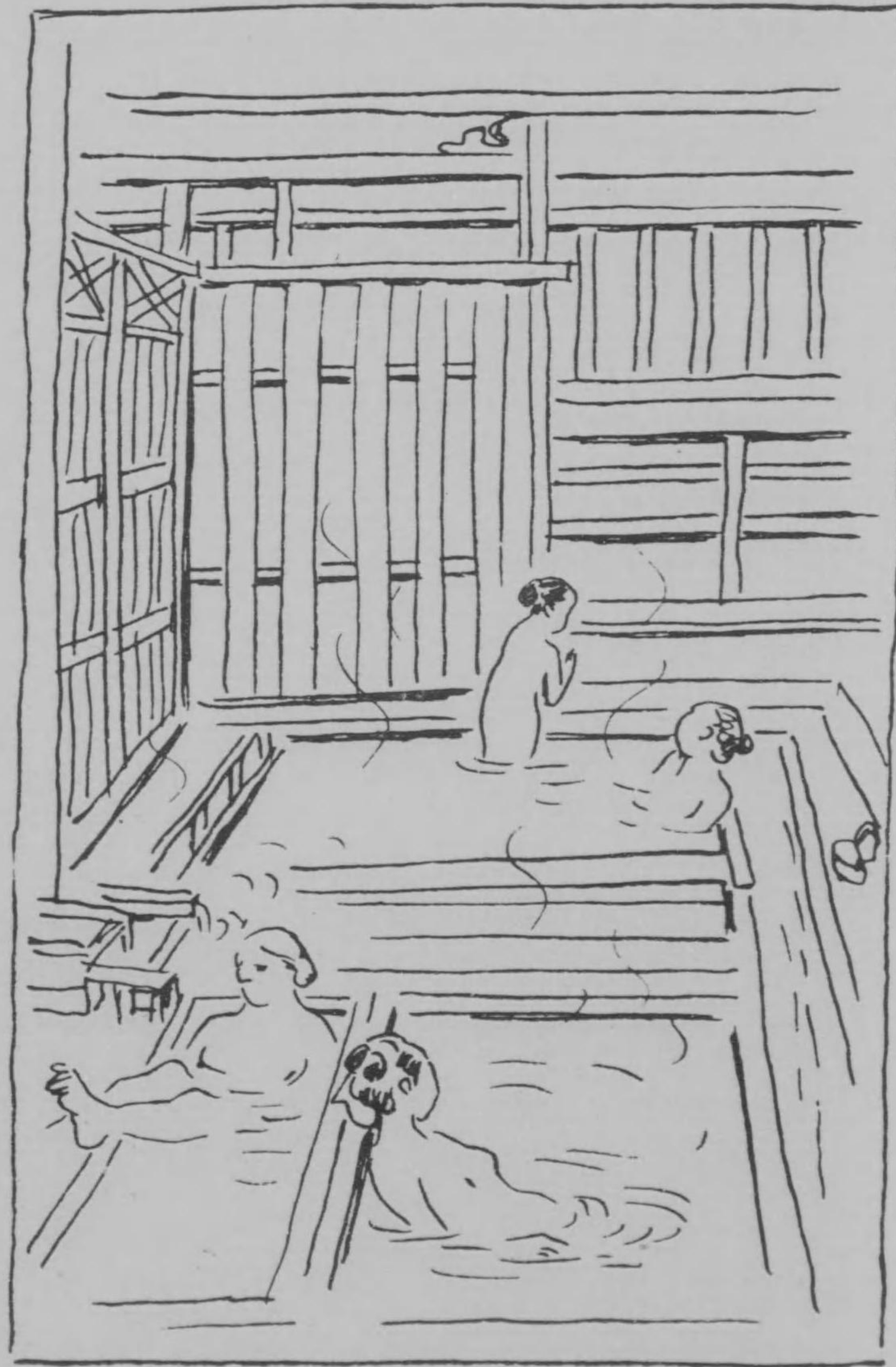

輪 鐵 府 別



別府鉄輪湯



別府血池の地獄

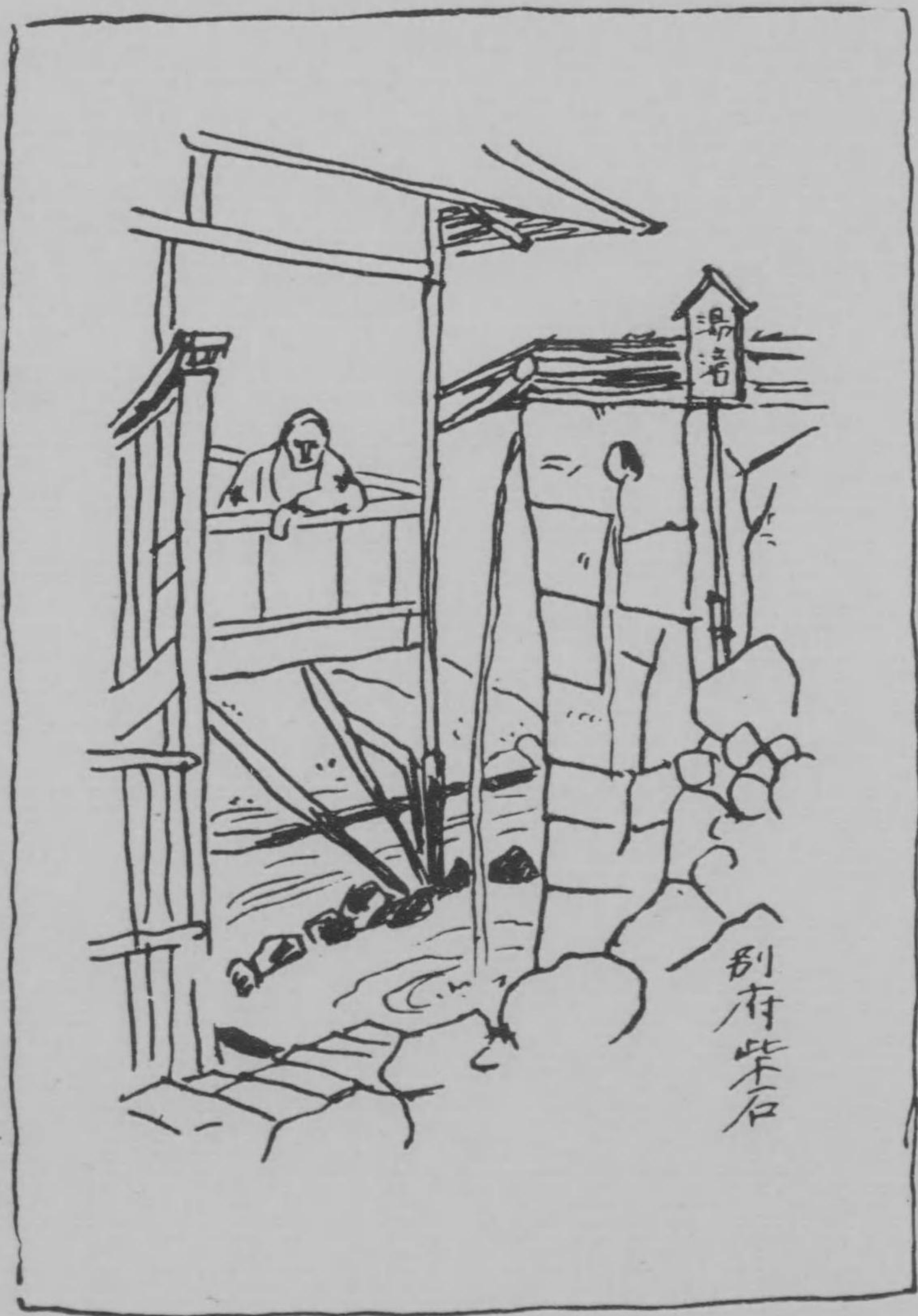

別府紫石

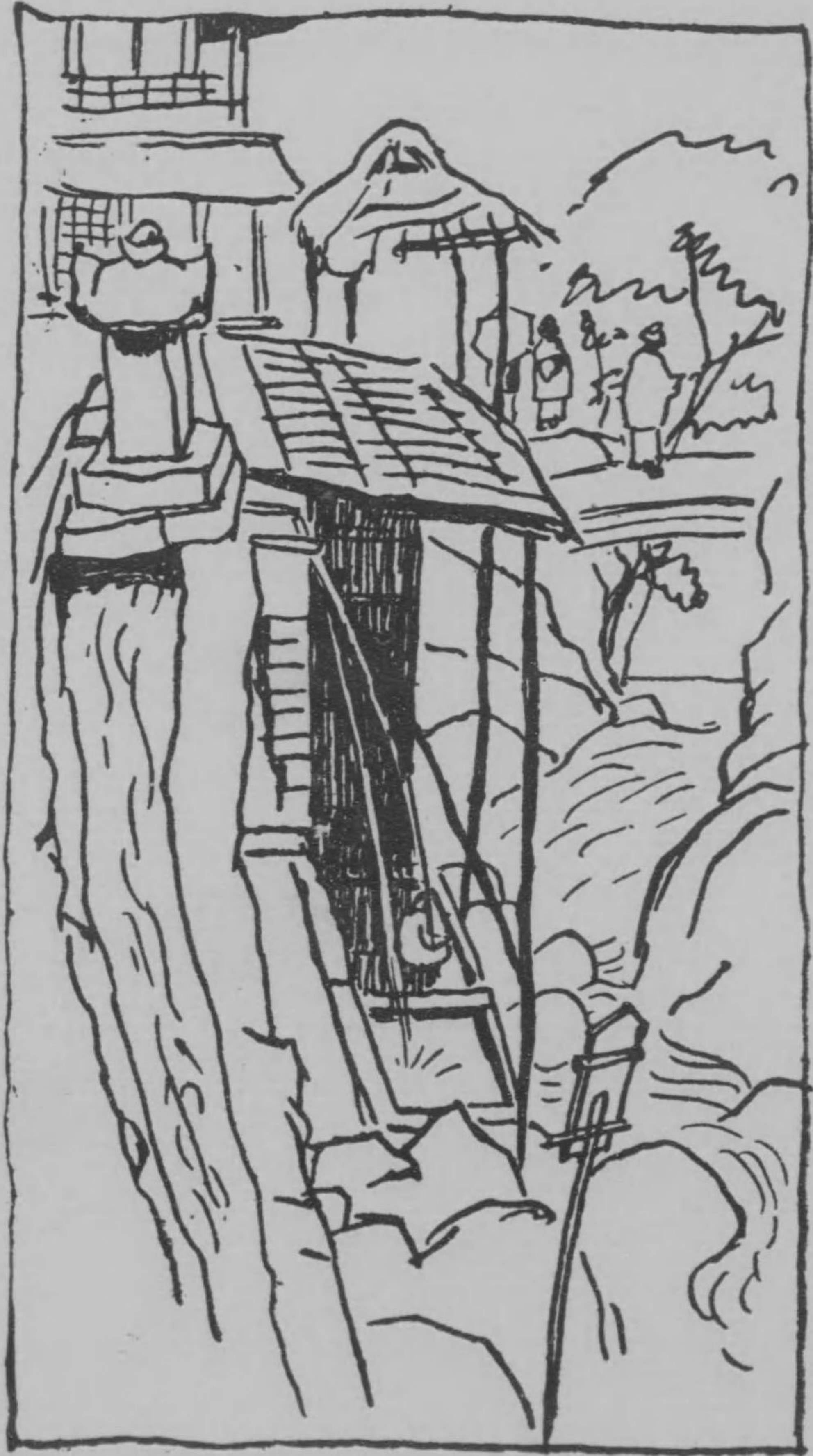

別府柴石溫泉泉





別府温泉



丸確溫泉
所見



泉温雄武前肥





近附草天前肥



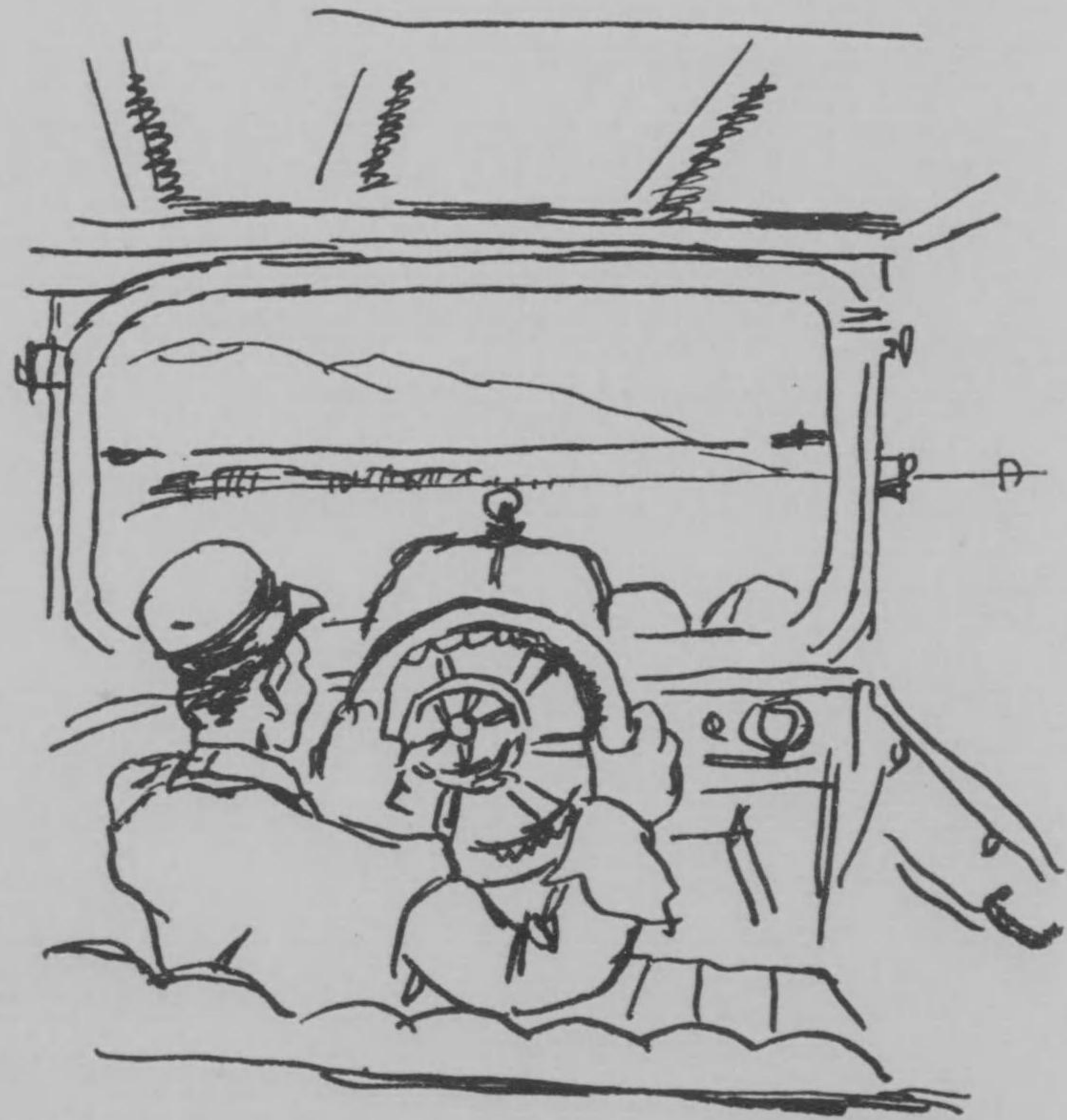

近附濱小前肥



肥前小濱行馬車

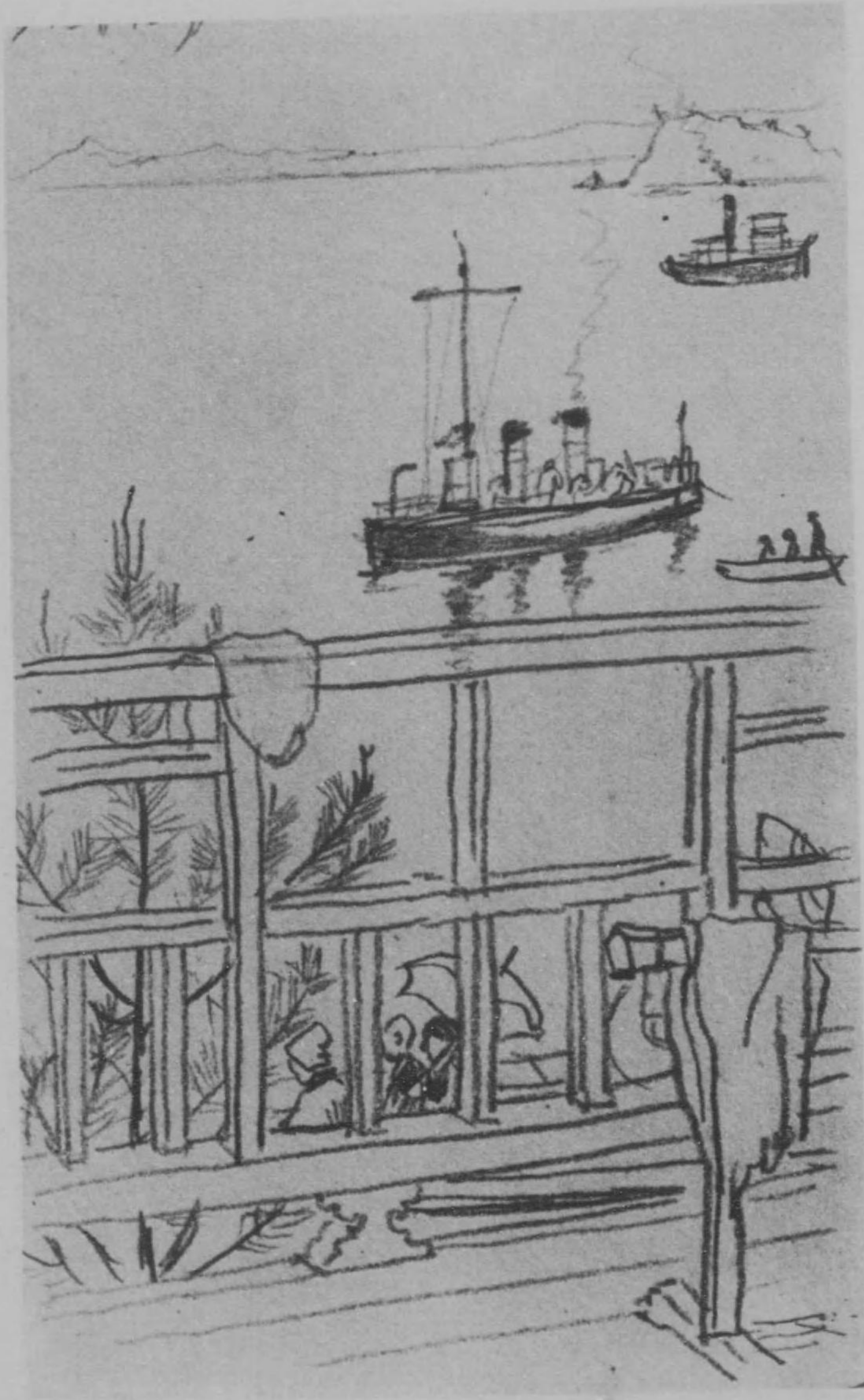

泉温濱小前肥



岸海濱小前肥

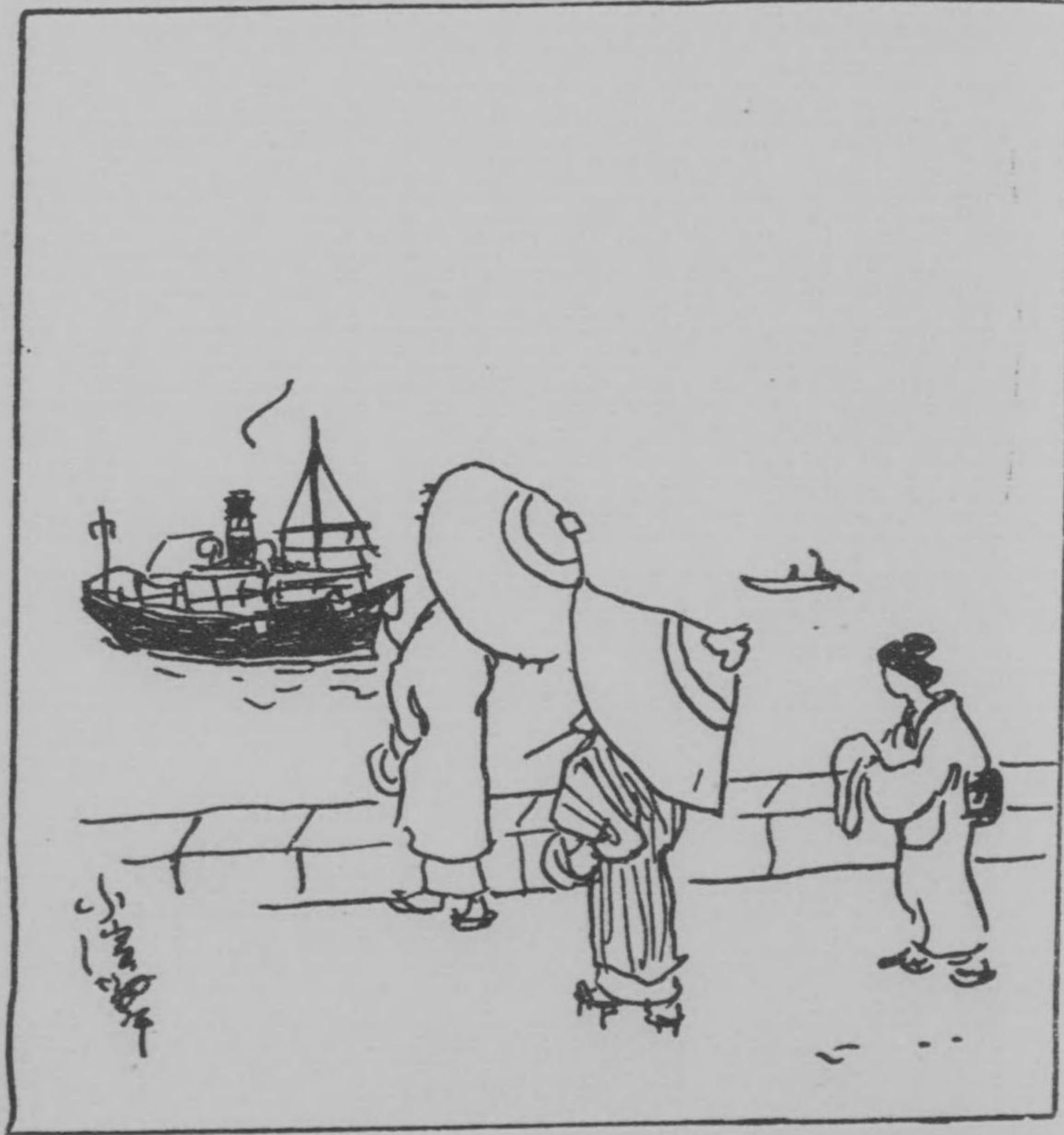

泉温濱小前肥



小湯

泉温濟小前肥



泉温濱小前肥



泉温濱小前肥



注

坊

坊

坊









岳泉温前肥



温泉寺温泉



岳 泉 瀝

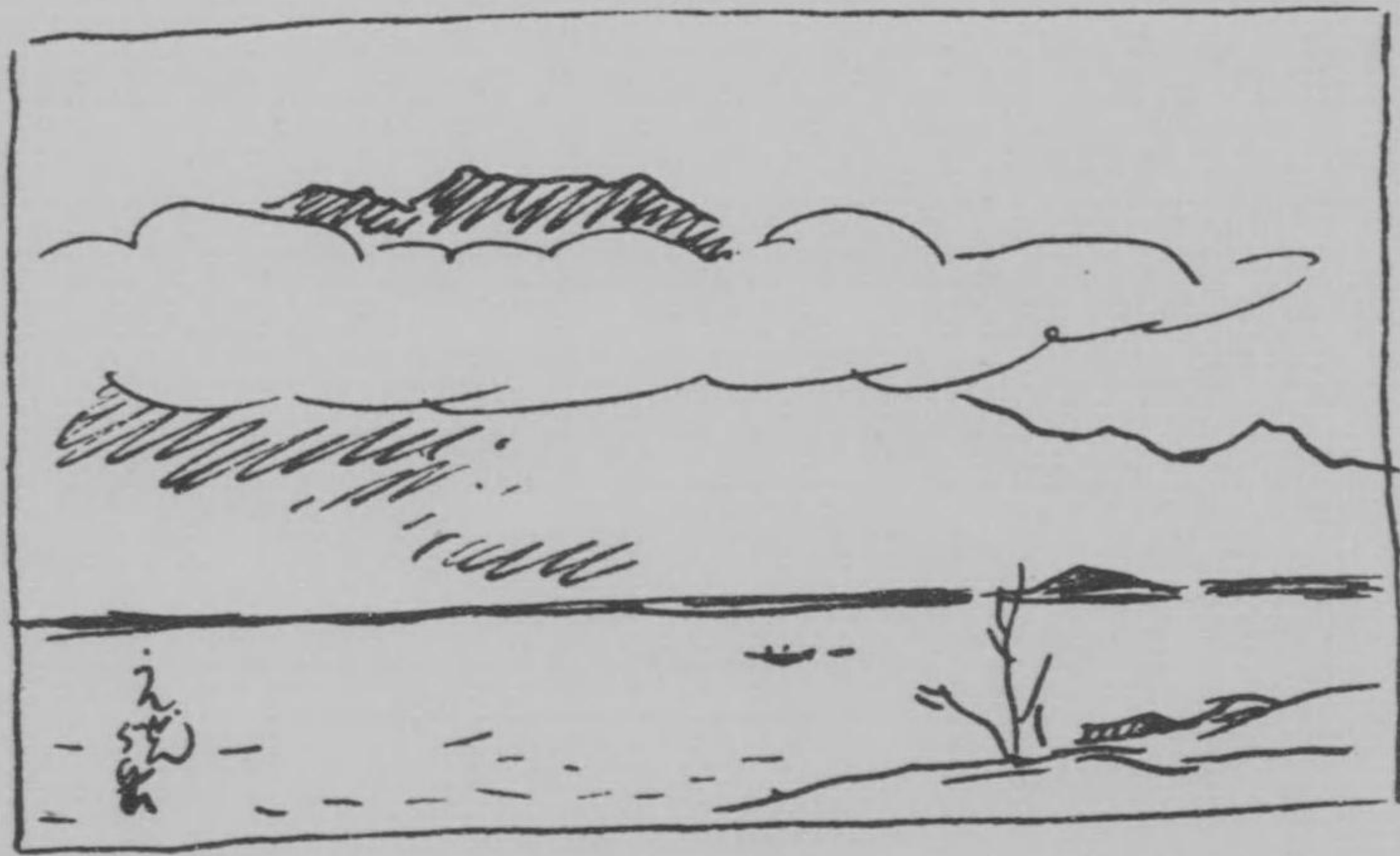



泉温岳泉温





温 泉 岳

石塘子

北
温

