اطلاعات

چهارشنبه ۲ تیر ماه ۱۳۵۰ ـ شماره ۱۳۵۲۶
سال چهل و ششم ـ تکشماره ۵ ریال

۲۰ صفحه

۱۳۵۰ سال جشنهای دوهزاروپانصد ساله شاهنشاهی ایران

شاهنشاه در کنفرانس ارزشیابی انقلاب آموزشی فرمودند :

برای رفع معایب دانشگاهها بطور قاطع باید عمل شود

نخست‌وزیر : مدیریت دانشگاهها گاهی در برخورد با بعضی مسائل از خود ضعف نشان دادند

مقدمات مربوط کردن کنکور سراسری با تحصیلات متوسطه فراهم شده

شاهنشاه آریامهر در کنفرانس ارزشیابی انقلاب آموزشی که در هتل رامسر تشکیل شده است بیاناتی ایراد میفرمایند ، درسمت راست آقای هویدا نخست وزیر در سمت چپ بترتیب خانم دکتر پارسای وزیر آموزش و پرورش ، دکترکشفیان‌وزیرمشاور وسرپرست سازمان امور اداری واستخدامی، دکتر باهری معاون وزارت دربار شاهنشاهی ، دکتر هزاره معاون نخست وزیر و سرپرست دفتر مرکزی بودجه، دکترنهاوندی‌رئیس دانشگاه پهلوی دیده میشوند .

در بودجه امسال آموزش وپرورش برای معلمان مزایای فنی منظور شده

- فعالیت بخش آموزشی در سال ۴۹ ـ ۵۰ بیشتر در جهت گسترش کمی بوده تاکیفی
- پیشرفت انقلاب اداری در سطوح مختلف کشور آنطور که باید نبوده است

درصفحات ٤ و ۹

شهبانو امروز عازم مونترآل شدند

علیاحضرت شهبانو در ضیافت شامی که از طرف فرماندار کل کانادا «رولاند میچنر» بافتخارشان ترتیب داده شد شرکت کردند و مورداستقبال شخصیتهای کانادائی قرار گرفتند ، این عکس شهبانو را هنگام ابراز تفقد نسبت به شهردار مونترال نشان میدهد .

علیاحضرت در این ضیافت لباسی زیبا بادست دوزیهای زنان بلوچ پوشیده بودند .

شرح‌درصفحه٤

سنای امریکا به تخلیه ویتنام رأی داد

- سنای آمریکا تصویب کرد بشرط آزادی اسرای جنگی سربازان آمریکا ظرف ۹ ماه ویتنام را بطور کامل تخلیه کنند
- سخنگوی نیکسون گفت تصویب قطعنامه‌خروج از ویتنام مذاکرات صلح را بخطر میاندازند
- ممکن است مجلس نمایندگان امریکا قطعنامه سنا را تصویب نکند

در صفحه ۳

شوروی وانگلستان دیپلمات‌های یکدیگر را اخراج کردند

شوروی دیپلمات های اخراجی انگلیس را متهم به‌فراردادن دانشمند فضائی خود کرد

در صفحه ۲

واترلو : دروازه سرنوشت

این‌نام‌پاورقی جدیداطلاعات است‌که از شماره امروز در صفحه ۸ بنظر خوانندگان گرامی میرسد . پاورقی‌جدید اطلاعات ترجمه‌یی است از کتاب نویسنده نامدار داستان های تاریخی «جرجت‌هایر» که تاکنون ۹ بار تجدید چاپ شده ودر ردیف گیراترین داستانهای واقعی تاریخی قرار دارد .

مبارزه بادود در تهران شروع شد

گزارش نهائی آلودگی هوای تهران تایك‌ماه‌دیگر آماده میشود

★ امروز ماموران مبارزه با دود ،اتوبوسهای شرکت واحد رانندیده می‌گرفتند ! در صفحات ٤ و آخر

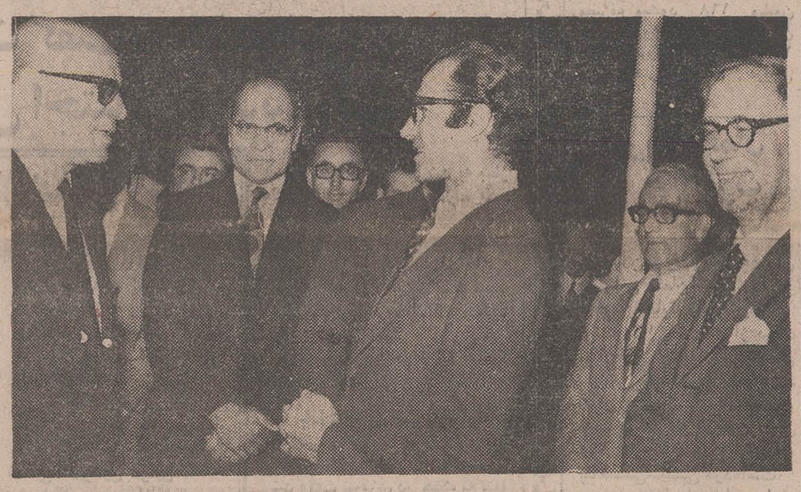

والاحضرت شاهپور عبدالرضا ـ پهلوی ریاست عالیه مرکز مطالعات ایران ،دیروز طی تشریفاتی‌دستور آغازعملیات ساختمانی مرکز مذکور را دراراضی مکانیر صادرکردند.

عکس والاحضرت را درمراسم دیروز هنگام گفتگو با آقای مهندس شریف امامی رئیس مجلس سنا نشان میدهد .

از راست به چپ آقایان : «کریستنسن»نماینده استادان‌مدرسه مدیریت «هاروارد» ، سناتور دکتر طاهر ضیائی رئیس اتاق بازرگانی وصنایع و معادن ایران ،مهندس سیاوش ارجمند مدیر شرکت ارج، ابوالقاسم خردجو مدیر عامل‌بانک توسعه‌صنعتی‌ومعدنی‌ایران (اعضای هیئت موسس) دیده میشوند.

شرح‌در صفحه آخر

آگهی پذیرش دانشجو برای دره لیسانس مدرسه‌عالی بازرگانی رشت

در صفحه ۱۱

خانم رعنانیکپور ، اولین ایرانی که از خارج از کشور اقدام به خرید مدرسه یادبود کرده است ، میگوید :

از امریکا، بوسیله تلفن درخواست کردم پدرم بنام من مدرسه یادبود بخرد

درمیان اسامی نیک‌اندیشانی که در نخستین روزهای عرضه اوراق مدارس یادبود با خرید یک یا چند مدرسه به رستاخیز فرهنگی جشن شاهنشاهی‌ایران پیوستند ، نام خانم رعنا نیکپور برای همه آشناست . ولی ، شاید کمتر کسی میداند که این بانوی نیک‌اندیش ، در آغاز رستاخیز فرهنگی جشن شاهنشاهی در آمریکا اقامت داشت و از آنجا ، بخرید یک مدرسه یادبود اقدام کرد .

هفته گذشته خانم نیکپور باتفاق همسرشان آقای دکتر همایون گنجی ، از سفر ۷ساله آمریکا بازگشت. بهمین‌مناسبت

بقیه در صفحه ۱۹

خانم رعنا نیکپور

تمدید نمیشود

فروش اوراق مدارس یادبود جشن شاهنشاهی ایران

تمدید نمیشود

سه شنبه هشتم تیر ماه

۶ روز دیگر

آخرین فرصت برای خرید اوراق مدارس یادبود و شرکت در رستاخیز فرهنگی جشن شاهنشاهی ایران است واین مهلت بهیچوجه تمدید نمیشود.

یا نهایت تاثر و تالم درگذشت نابهنگام مادر عزیزمان را باطلاع دوستان و آشنایان ارجمند میرساند مجلس ترحیم مردانه و زنانه در روز پنجشنبه ۳ر٤ر۵۰ ازساعت ۵ و نیم تا ۷و نیم بعداز ظهر در مسجد مجدبرگزار میگردد .

منوچهر داوری هوشنگ داوری

رطب زهره

شرکت سهامی صنایع بم وخرما برای توزیع‌و فروش رطب زهره وسایرمحصولات خود در شهرستانها نماینده می‌پذیرد .

تهران ـ خیابان حافظ شمالی شماره ٤۵
تلگرافی خورباماکو تلفن ۸۲٦۹۹۱

آگهی ثبت نام وامتحانات ورودی مدرسه عالی دختران ایران فردا درهمین روزنامه منتشر میشود

مقررات مربوط به امتحانات مسابقه ورودی و ثبت‌نام داوطلبان ورود به مدرسه‌عالی ادبیات‌وزبانهای‌خارجی درسال تحصیلی ۱۳۵۱ـ۱۳۵۰

در صفحه ۱۰

آگهی مسابقه تهیه‌پیکره شاه‌عباس‌بزرك

استانداری استان اصفهان تهیه پیکره سوار براسب شاه‌عباس بزرگ را به‌بلندی ۵ه متر که قرار است در ضلع شرقی دیوار هشت بهشت (روبروی بلوار نوبنیاد) اصفهان نصب گردد میان هنرمندان پیکرساز بمسابقه می‌گذارد .

نقشه محل نصب و مشخصات پیکره در دفتر فنی اداره کل آفرینش هنری وادبی وزارت فرهنگ وهنر موجود است و شرکت کنندگان می‌توانند با دریافت آن مشخصات اقدام به‌تهیه ماکت بشرح زیر بنمایند .

۱ـ بلندی ماکتهای تهیه‌شده نباید ازیکمتر کمتر ویابیشترباشد

۲ـ ماکتهای تهیه‌شده باید همراه باطرح پایه‌ایکه از حجم غیر هندسی و بصورت صخره‌ای تهیه خواهد شد تاچهل وپنج روز از تاریخ نشر این آگهی به‌دفتر فنی اداره کل آفرینش هنری و ادبی تحویل گردد .

میان استانداری اصفهان و بهترین ماکت که‌ازطرف کمیسیون نصب مجسمه وبناهای یادبود وزارت فرهنگ وهنر تعیین می‌گردد قراردادی برای تهیه وحمل ونصب پیکره بسته خواهد شد ساختمان پایه پیکره . تزئینات پیرامون آن بعهده استانداری اصفهان خواهد بود .

استاندار اصفهان

آ ـ ۱۹۰۷٦ ۱ـ۳

آگهی ثبت‌نام دوره ویژه دانشکده فنی

دوره ویژه دانشکده فنی دانشگاه تهران از روز شنبه ۱۲ تیر ماه ۱۳۵۰ آغاز خواهد شد . دانشجویان دانشکده فنی که علاقمند به طی این دوره باشند میتوانند بادر دست داشتن کارت تحصیلی از ساعت ۸ تا ۱۲ صبح و ۲ تا ٦ بعد از ظهر روز های چهارشنبه نهم وجمعه یازدهم تیر ماه برای ثبت نام به سالن ورزش شماره ۱ (خیابان شاهرضا جنب سازمان مرکزی دانشگاه) مراجعه نمایند .

اطلاعیه

بانك ملی ایران‌به اشخاصی که‌اوراق مدارس یادبود را از شعبه های بانك ملی ایران خریداری میکنند یك جایزه اختصاصی سه میلیون ریالی از طریق قرعه کشی اهدا خواهد کرد .

اشخاصی که‌حتی یك‌برك دویست ریالی‌ازشعبه های بانك ملی خریداری نمایند شانس بردن این جایزه سه‌میلیون ریالی را خواهند داشت .

برای برخورداری ازاین جایزه بزرك که علاوه‌بر جوایز یك میلیون تومانی و پنجاه عدد اتومبیل میباشد ، فقط ٦ روز فرصت باقی است .

آگهی دعوت ازمودیان بقایای مالیاتی

در صفحه ۱۱

قابل توجه مصرف کنندگان سیمان

سازمان مرکزی شرکت ها وابسته به وزارت اقتصاد باطلاع مصرف کنندگان سیمان می رساند که سیمان مورد احتیاج تا هر میزان تحویل انبار سازمان یا کارخانه از قرار هرتن هزارو سیصدوپنجاه ریال در دسترس مصرف کنندگان قرار گرفت . ضمنا برای تسهیل بیشتر در توزیع سیمان این سازمان فروشگاه های متعددی در نقاط مختلف دائر نموده است که احتیاجات جاری مصرف کنندگان را از این‌فروشگاه ها از قرار هرتن ۱۵۰۰ ریال تامین خواهد نمود . تلفن‌شماره ۸۲۳۸۵۸ این سازمان برای انجام سفارشات در تمام وقت در اختیار مصرف کنندگان میباشد .

سازمان مرکزی شرکت ها وابسته بوزارت‌اقتصاد

آ ـ ۲۰٤۷٦

قابل توجه داوطلبان ورود بدانشکده افسری

بموجب موافقت وزارت علوم و آموزش عالی‌فارغ‌التحصیلان دانشکده افسری باخذدانشنامه لیسانس در رشته علوم نائل میگردند . ضمنا نام‌نویسی از داوطلبان حائز شرائط تا آخر وقت اداری روز ۱۰ر٤ر۵۰ ادامه خواهد داشت .

م الف ٤۲٤۳

آ ـ ۲۰٤۵٤ ۱ـ۲

فدوسی‌یف حاضر نشد با اعضای سفارت‌شوروی ملاقات کند

شوروی وانگلیس دیپلماتهای یکدیگر رااخراج کردند

لندن ـ خبرگزاریها

بدنبال ماجرای هیجان انگیز پناهنده شدن «فدوسی‌یف» مهندس الکترونیك شوروی به انگلستان‌روابط سیاسی‌بین‌مسکوو لندن‌بشدت تیره شده و هردو کشور متقابلا دودیپلمات روسی و انگلیسی راازخاك خوداخراج کرده‌اند. سخنگوی وزارت‌امور خارجه انگلیس که‌این‌مطالب رادر یك مصاحبه مطبوعاتی‌با خبرنگاران درمیان گذاشت گفت که شوروی دولت انگلیس را متهم کرده است که در ناپدید شدن مهندس «اناتولی فدوسی‌یف» از پاریس دست داشته است .

در اعلامیه وزارت امور خارجه انگلیس گفته‌شده است که روز ۲۱ ژوئن یك کارمند وزارت امور خارجه شوروی‌به سفارت انگلیس‌در مسکو اطلاع داده است که‌دو کارمند سفارت :مارتین‌نیکلسون دبیر اول و«پاتریك جکسون» دبیر دوم‌درفعالیت هائی که با موقعیت دیپلماتیك آنان‌منافات داشته شرکت کرده‌اند و باید تا دو هفته دیگر خاك شوروی را ترك کنند .

کارمند وزارت امور خارجه شوروی همچنین تائید کرده است که آنها در ناپدید شدن «فدوسیف» از پاریس دست داشته‌اند .

سفارت انگلیس اتهامات‌وارده به نیکلسون وجکسون را جدا تکذیب‌کرده وخاطرنشان‌ساخته است‌که مقامات‌شوروی درمورد اتهامات وارده به دو دیپلمات انگلیسی هیچگونه توضیحی نداده‌اند .

وزارت امور خارجه انگلیس از اقدام دولت شوروی‌که صرفا جنبه یک عمل تلافی جویانه داشته‌است‌اظهار تاسف می‌کند. در اعلامیه تاکید می‌شود که این اقدام بدنبال تصمیم انگلیس باخراج دو دیپلمات شوروی بعمل آمده‌است . روز ۱۸ ژوئن دولت انگلیس ازسفارت‌شوروی در لندن درخواست کرده بود که دو دیپلمات روسی یعنی «شرستنف» دبیر اول و «والری شوسووتین» دبیر سوم تا دو هفته خاک انگلیس را ترک گویند .

دولت انگلیس هنگامی به‌این اقدام مبادرت کرد که ثابت‌شد دیپلماتهای روسی در فعالیتهای جاسوسی علیه بریتانیا شرکت می‌کنند .

در اعلامیه وزارت امور خارجه انگلیس ضمن اشاره به ماجرای «فدوسیف» گفته شده است همان طورکه رسما به دولت شوروی اطلاع داده شده فدوسیف مهندس الکترونیک بابتکار شخصی خود ازمقامات انگلیسی درخواست کرده است که وارد این کشور بشود .

اخراج انگلیسی ها

از طرف دیگر سخنگوی وزارت امور خارجه انگلیس گفت که فدوسیف مایل‌نیست بایکی از کارمندان سفارت شوروی تماس بگیرد و ما نمی‌توانیم اورا مجبور کنیم‌که درخواست سفارت را به‌پذیرد و این مطلب را کتبا به سمیرنوفسکی سفیر شوروی اطلاع داده‌ایم .

تصمیم دولت شوروی به اخراج دو دیپلمات انگلیسی که همزمان باورود «سردنیس گرین‌هیل» معاون وزارت‌امور خارجه انگلیس به مسکو صورت گرفته در محافل سیاسی لندن با شگفتی تلقی شده است و ناظران سیاسی اظهار امیدواری می‌کنند که این اقدام شوروی به جریان مذاکرات دوکشور خللی وارد نسازد . «سردنیس» برای یک دیدار رسمی سه روزه وارد مسکو شده وقراراست درباره مسائل مربوط به اروپا و مسائل اقتصادی با مقامات روسی مذاکراتی بعمل‌آورد .

محافل سیاسی در مسکو اظهار میدارند که ماجرای فرار «فدوسیف» در جریان مذاکرات تاثیرناگواری‌خواهد داشت .

اقدام شوروی به اخراج دیپلماتهای‌انگلیسی‌درشرایطی صورت گرفته‌که نمی‌توان به آن صرفا یک عمل متقابل ساده اطلاق‌کرد. و از این‌رو تصور می‌رود که درروزهای آینده مناسبات لندن و مسکو بیش از پیش بوخامت خواهد گرائید .

مقاله (فدسی‌یف پدر جاسوسان فضائی شوروی در صفحه ٦ چاپ شده است)

تقاضای مسلمانان جنوب تایلند

بانکوک ـ رویتر ـ گروه هائی از رهبران مسلمان جنوب تایلند که هفته پیش پس‌از گذراندن دوره چهار ساله از زندان آزاد شدند امروز از دولت تایلند درخواست کردند که ماموران دولتی‌از ایالتهای مسلمان نشین تایلند درمرز مالزی فرا خوانده‌شوند.

دادگاه نظامی‌بانکوک روز یکشنبه هفته گذشته ۲۸ تن از رهبران مسلمان بازداشتی را آزاد کرد ، این عده متهم بودند که قصد داشتند در سه ایالت یالا ـ پاتانی‌و نارانتی وات دست به شورش و اعلام حکومت مستقل ملی بزنند .

دادگاه پس از بررسی های فراوان سرانجام رای داد دلائل قانع کننده مبنی بروجود توطئه انقلاب ازطرف این عده‌وجود ندارد ولذا رهبران بازداشتی فورا آزاد گردیدند .

«سادیت‌سریب» که به‌نمایندگی از طرف رهبران مسلمان آزاد شده با خبرنگاران صحبت میکرد گفت ادعا های حکومت بر اینکه ما بر علیه امنیت کشوری توطئه می‌کردیم کاملا ساختگی و بی‌اساسی بوده و ما توانستیم این امر را به مقامات دادگاه نظامی بقبولانیم .

مبارزه مسلمانان تایلند اوج میگیرد ـ درصفحه٦

٤٠٠ میلیون تومان برای معالجه‌سربازان معتاد

واشنگتن ـ وزارت دفاع آمریکا اعلام کرد : قصد دارد در حدود ٤٠٠ میلیون تومان‌در سال مالی آینده در ویتنام‌خرج کند تا سربازان آمریکائی‌معتاد به مواد مخدر را در ویتنام تعیین و معالجه کند . با این همه تصور میرود که عده‌ای از معتادان آمریکائی این نقشه‌را با شکست مواجه کنند وبصورت معتاد به میهن‌برگردند .

گفته شده است که بعلت اعتیاد کسی مورد تنبیه‌انضباطی قرار نخواهد گرفت ، اما اگر کسی از معتادان به پزشکان معالج « کلک‌بزند » و آنها را گمراه کند ، ممکن است تحت تعقیب قرار گیرند و از ارتش اخراج شوند .

معاون وزارت دفاع آمریکا که در برابر کمیته «الکلیسم و مواد مخدر » سنا سخن‌میگفت افزود که ارتش آمریکا بین مصرف موادمخدر و سایرجرائم تمیز قائل خواهد شد وجرائم دیگرکه توسط سربازان‌ارتکاب شود ، با مجازات کیفر داده خواهد شد .

طبق یک تخمین محافظه کارانه ، در حدود ۱۰ درصداز سربازان آمریکائی درویتنام هروئین مصرف می کنند . از حدود ٤٠٠ ملیون تومان که برای درمان اعتیاد مواد مخدر مصرف میشود ١٦٨ میلیون صرف نیروی زمینی ٨٨ میلیون صرف نیروی هوائی ١٣٦ میلیون صرف نیروی دریائی میشود .

ماجرای دخترو خودکشی‌ژوزف

بیروت ـ روزنامه های بیروت درشماره های امروز گزارش دادند دوستان‌مردی که بقصد خودکشی به بالای پشت بام یک هتل بیروت رفته بودبرای منصرف‌ساختن‌وی‌ازخودکشی یک دختر زیبای مصری را نزد وی فرستادند . لیکن جوان این هدیه سخاوتمندانه را نپذیرفت‌ودر برابر چشمان هزاران تماشاچی خود را از طبقه هفتم هتل به وسط خیابان پرت‌کرد وکشته شد.

روزنامه‌ها نوشته‌اند مقتول حادثه ٤٦ساله‌و ژوزف‌ابراهیم نام داشت‌و پیش از خودکشی ویسکی زیادی نوشیده بود.

و پیش ازخودکشی بربام طبقه آخر هتل قرار گرفت و طی نامه‌ای به زبان فرانسه به‌دوستان خوداطلاع داد که بعلت گرفتاریهای مالی تصمیم به معدوم کردن خود گرفته است .

تمهید دوستان در پیشکش کردن دختر زیبای مصری‌نیز تاثیر درتصمیم‌ژوزف نبخشیده واو پس از آنکه شناسنامه لبنانی و محتویات جیب خود را بسوی جمعیت ریخت و خود را ازطبقه هفتم به پائین پرت کرد .

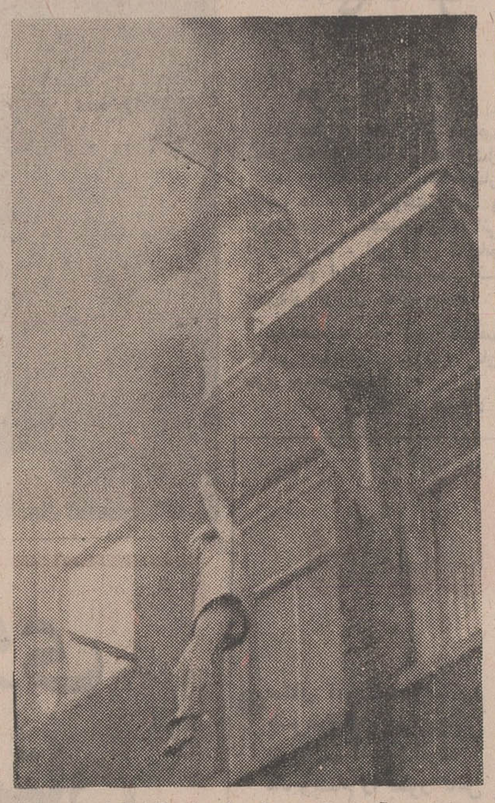

دیروز در آمستردام در هلندساختمانی آتش‌گرفت و همانطور که در عکس دیده میشود خانم«روزنبوم» یکی از ساکنان این ساختمان برای نجات از آتش‌چاره‌ای جز پرت کردن خود به خیابان پیدا نکرده است فاصله‌اطاق خانم«روزنبوم» و کف‌خیابان ۱۰ متر بود و خوشبختانه دراین‌حادثه هیچگونه آسیبی به خانم مذکور نرسید.

عکس رادیوئی اطلاعات

سبزیجات سفینه فضائی شوروی جوانه زد

مسکو ـ ایستگاه مداری سالیوت به گردش خود بدور زمین ادامه میدهد و تاکنون ۲۵۰ بار در مدار گردش کرده است .

خبرگزاری تاس گزارش داد که سه فضانوردمطالعات علمی خود را در ایستگاه فضائی‌دنبال‌میکنند بعدازظهر دیروز فرمانده سفینه سبزیجاتی‌راکه‌فضانوردان‌در شرایط بی وزنی درسالیوت کاشته‌اند در یك برنامه تلویزیونی نمایش داد .

این سبزیجات که فضانوردان پس از قرار گرفتن در مدار درقسمتی ازسالیوت کاشته‌اندتازه جوانه زده‌اند.

فرمانده سفینه گفت ما هر روزبه این باغچه‌فضائی‌آب میدهیم و از رشد سبزیجاتی که کاشته‌ایم لذت می‌بریم .

سفینه جدید

بوخوم ـ رصدخانه بوخوم درآلمان غربی‌علائم رادیوئی را که گفته میشود از یك اهواره جدیدشوروی‌فرستاده میشود ضبط کرد .

دکتر (کامینسکی) رئیس این رصدخانه گفت : علائم نشان میدهند که ماهواره‌سه بار زمین را دور زده است. این علائم روی طول موجی است‌که شورویها برای‌سفینه های سرنشین‌دار خود بکار می‌برند ، تصور میرود این سفینه که اعلام شده بدون سرنشین است مانور هائی‌با ایستگاه فضائی سایوز ـ سالیوت انجام دهد .

ایستگاه مزبور مدت دو هفته است که سه سرنشین را بخود پذیرفته است وآن ها را در فضا نگهداشته است .

قهرمان آلمان شرقی بغرب پناهنده شد

میلان ـ ولفرینیك قهرمان قایقرانی آلمان شرقی که در آخرین‌مسابقه قایقرانی‌مرانو برنده مدال طلا شد از دولت آلمان‌غربی تقاضای پناهندگی سیاسی کرد ، رینیك وارد آلمان غربی شد و مقامات بن تائید کردند که قهرمان آلمان شرقی از این کشور تقاضای پناهندگی‌سیاسی کرده‌است.

رینیك پس‌از پایان مراسم اعطای جوایز برندگان ازرنو ناپدید گردید و پلیس گفت‌وی به کنسولگری آلمان‌غربی در میلان مراجعه‌کرده‌و تقاضای پناهندگی‌سیاسی نموده‌است.

انورسادات گفت: جنگ اعراب و اسرائیل اجتناب‌نا پذیر است

قاهره ـ خبرگزاری فرانسه ـ پرزیدنت انورالسادات ضمن نطقی خطاب به‌افسران‌نیروی‌دریائی در پایگاه دریائی‌جمهوری‌متحدعربی‌در اسکندریه گفت اسرائیلی‌ها و فرماندهان نظامی آنها به پیروی از حس غرور و ماجراجوئی‌ظاهرا درصدد برپا کردن جنگ جدیدی هستند .

رئیس جمهوری مصر گفت : من فقط یک درصد به حل اختلافات موجود از راههای سیاسی امیدوار هستم از این رو عقیده دارم که سال ۱۹۷۱ سال قطعی و تعیین کننده سرنوشت خواهد بود زیرا مانمی‌توانیم مدت زیادی صبر و شکیبائی پیشه سازیم .

انورالسادات گفت بنظر من جنگ اجتناب‌ناپذیر است چون اسرائیل خیال ندارد دست از ماجراجوئی و تجاوز بردارد . انورالسادات خطاب به افسران نیروی دریائی گفت :ممکن است در جریان‌نبرد ماقربانی‌های‌زیادی بدهیم‌ولی از لحاظ افراد وسازوبرگ‌جنگی‌برای نبرد آماده‌ایم جنگ آینده‌به مراتب شدیدتر و خونین‌تر از جنگ های گذشته خواهد بود ولی نیروهای مسلح ما ثابت خواهند کرد که ملت مصر حاضر نیست به شکست گردن نهد .

سادات گفت که ارتش مصرکاملا « سالم است » ، و بحران های اخیر داخلی در قدرت جنگی و وحدت صفوف آن کوچکترین تاثیری نداشته است .

رئیس جمهوری مصر ضمن‌اشاره به روش آمریکا گفت ایالات متحده از سیاست شترمرغی پیروی می‌کند. سادات سپس به تفصیل از کمک های مالی و نظامی آمریکا به اسرائیل سخن‌گفت‌واظهارداشت در حالی که مصر گندم مصرفی خود را از خارج می خرد و کسی به آن‌چک های پانصد میلیون و یک میلیارد دلاری نمی دهد ما همه ساله یک میلیون لیره درراه‌ساختن‌پایگاههای موشکی خود صرف‌می کنیم .

جنك

در اینجا انورالسادات به تلاش آمریکا به بازشدن کانال سوئز اشاره کرد و گفت ما این پیشنهاد را باسه شرط قبول کردیم ولی اسرائیل باز حاضر به قبول آنها نشده واگر اسرائیل همانطور که پیشنهاد کرده‌ایم نیرو های خود را از ساحل شرقی کانال سوئزعقب نکشد من‌دراتخاذتصمیم آزادخواهم بود به‌نیرو های‌خود دستور دهم‌که کاملا سرزمین های اشغالی را از وجود نیرو های دشمن پاك کنند . ما بخاطر درآمدی که از راه کانال سوئز عایدمان خواهد شد به باز شدن این راه آبی تن درنخواهیم داد . کمک هائی که کشور های عربی بما می دهند جمهوری متحد عربی را از درآمد کانال بی نیازمی سازد . تصمیم ما براین است که حتی یک وجب‌از خاك کشور خود را به دشمن واگذار نکنیم ودر این مورد بهیچ وجه حاضر به مذاکره نخواهیم بود.

سادات ضمن بحث از قرار داد دوستی و همکاری مصر و شوروی اهمیت «جنگ‌های‌مدرن» را یادآور شد وگفت پیروزی در جنگ نه تنها به کثرت هواپیما ها و تانکهابستگی ندارد بلکه دانش بشری‌و آزمودگی افرادد‌رنتیجه‌جنگ‌تاثیر قطعی‌دارد. مصر بایدبرای مقابله‌بادشمن وسائل وسلاحهای‌الکترونیکی‌دردست‌داشته باشد و قرار داد شوروی و مصر وسیله‌ای است که ما می توانیم‌این تجهیزات مدرن را بدست بیاوریم.

رئیس جمهوری‌مصر ضمن‌اشاره به بحران داخلی گفت گروهی که علیه او اقدام‌کرده بودند کاملامورد تصفیه قرار گرفته‌اند و اضافه کرد که این بحران را باید یک مسئله فرعی بدانیم زیرا بیش از ٢٤ساعت طول نکشید.

پرزیدنت‌سادات‌گفت‌که‌دادستان‌مصر بزودی‌نتیجه‌تحقیقات‌واعترافات‌متهمان را به مجلس ملی گزارش خواهد دادو اضافه کرد که معاون سابق وی علی صبری دو روز قبل مورد بازپرسی قرار گرفته و هنگامی که او اظهارات خود را باتوطئه‌گران‌از نوار ضبط صوت شنیده بشدت به گریه افتاده است .

پروازهواپیماها

تل‌آویو ـ دو جیپ بمب‌افکن نیروی هوائی مصر از نوع «سوخوی ۷» امروز بار دیگر برفراز مواضع اسرائیل در جنوب‌کانال سوئز به پرواز درآمدند و بلافاصله آتشبار های‌ضد هوائی اسرائیل‌آنها را به گلوله بستند

سخنگوی ارتش اسرائیل گفت که هواپیما ها پس از مدتی پرواز برفراز مواضع نظامی اسرائیل دراین منطقه به پایگاه خود بازگشتند و دولت اسرائیل نسبت‌به نقض مقررات آتش‌بس به ستاد ناظران سازمان ملل‌متحد در اورشلیم شکایت کرد .

بخاطر تریاك ترکیه ، نیکسون‌را سرزنش کردند

واشنگتن ـ رئیس کمیته فرعی صادرات سنای آمریکا امروز دولت این کشور را بخاطرعدم جلوگیری ازصدور تریاك از ترکیه به آمریکا شدیدا مورد انتقاد قرارداد ویلیام‌پروکس‌مایر رئیس‌کمیته که دمکرات ایالت ویسکونتی در سنای آمریکاست گفت‌از تمامی نیروئی که در اختیار داردبرای تشویق‌دولت‌امریکا در قطع کمکهای خارجی به ترکیه و دیگر کشور های صادرکننده تریاك‌کمك‌خواهد گرفت .

سناتور آمریکائی گفت تریاك ترکیه در مقادیر زیاد به آمریکا وارد میشود و قاچاقچیان ازآن برای‌ساختن هروئین استفاده میکنند . سناتور آمریکائی این مسئله را برای سلامت مردم امریکا بخصوص جوانان بسیارزیان آور قلمداد کرد .

پرزیدنت نیکسون‌اخیرا از دولت ترکیه خواسته بود که در ازای دریافت پنج میلیون دلار کشت خشخاش را در ترکیه ممنوع اعلام کند .

ملوین‌لرد ضمن اعلام این مطلب گفت پیشنهاد نیکسون ضمن یادداشتی به سلیمان دمیرل نخست وزیر پیشین ترکیه تسلیم شده بود . وی گفت بادرنظرگرفتن اینکه ممنوع ساختن‌کشاورزی‌ترکیه از کشت خشخاش فقط سه میلیون دلار است پیشنهاد رئیس جمهوری آمریکا یک پیشنهاد بسیار سودمند و عملی است .

یك‌میلیون سال حبس بااعمال‌شاقه

اکلاهماسیتی ـ برای جوانی که به یک مادر بزرك تجاوز کرده تقاضای یك میلیون سال حبس با اعمال شاقه شد .

«جیمس‌مدیسون» نام این جوان است و تقاضای یك میلیون سال حبس توسط معاون دادستان اکلاهماسیتی به عمل آمده است . محاکمه مدیسون به اتهام تجاوز به عنف به یك مادر بزرك ٦٣ ساله هم‌اکنون‌ادامه دارد .

درادعانامه دادستان مدیسون‌متهم است که‌مادربزرك راگول‌زده و اورا به یك اطاق دور افتاده برده و به‌او درحضور نوه چهارساله‌اش تجاوز کرده است .

معاون دادستانی گفت اگر دادگاه نمیخواهدمدیسون را به اتاق اعدام باگاز بفرستد بهتر است برای عبرت سایرین او را به یك میلیون سال محکوم کند . وی گفت گرچه بادرنظر گرفتن قبحجرم یك میلیون سال حبس هم برای او کم است .

چند حادثه از چند کشور

کشتار مسلمانان

● مانیل ـ در مانیل اعلام شد که روز شنبه افراد مسلح ٥٨ نفر از مسلمانان یک ایالت شمالی فیلی‌پین‌را در جزیره «منیدانائو» قتل عام کرده‌اند

به‌موجب نخستین گزارش های‌رسیده این‌کشتارنتیجه خصومت و رقابت شدیدی است که بین کشاورزان مسلمان و مسیحیان وجود دارد

قتل در سنگر

● مانیل ـ یک دانشجوی دانشگاه مانیل امروز حین درست کردن سنگر دریکی از خیابان‌های مانیل بضرب گلوله بقتل رسید . پلیس مانیل گفت اقدام دانشجوی مقتول در حقیقت برای مبارزه با پلیس مانیل که با اعتصاب کارگران حمل و نقل مبارزه میکرد صورت میگرفته که ناگهان بضرب گلوله ناشناسی‌از پای‌درمی‌آید

کارگران حمل ونقل که درخواست اضافه حقوق دارند اعلام اعتصاب کرده واز مردم مانیل خواسته‌اند با آنها همدردی کنند .

توطئه قتل ٤٠٠ نفر

● سان‌جو ـ کالیفرنیا ـ پلیس سان‌جو اعلام کرد که روز دوشنبه در سالن بعلت باز نشدن ضامن بمب کنفرانس انجمن شهربمبی کار گذارده شده بود لیکن منفجر نشده است .

پلیس گفت توطئه‌کنندگان بمب را در داخل یک کیف سیاهرنگ و زیر میز مخفی کرده بودند واگر منفجر میشد بسیاری از ٤٠٠عضو انجمن شهربقتل میرسیدند. چند لحظه پیش از انفجار یک تلفن ناشناس‌به مقامات برگزارکننده کنفرانس‌اطلاع داده بود که‌چند ثانیه دیگر بمب سالن کنفرانس رابه هوا خواهد فرستاد .

حمله به پلیس

● بلفاست ـ دومرد مسلح‌به‌یک اتومبیل پلیس در «کارنالد» حمله کردند و آتش‌مسلسل های خود را بروی سر ـ نشینان اتومبیل گشودند . براثر اصابت گلوله یکی از افراد پلیس زخمی شد و تروریست ها به‌جنگلهای اطراف متواری شدند .

در بلفاست گفته شد که افراد مسلح وابسته به یک دسته تروریستی بلفاست‌اند که‌به تهدیدوارعاب مخالفان خود دست زده‌اند.و حمله به‌اتومبیل پلیس نیز ازاینجا ناشی میگردد .

در میان فیل های وحشی

● لوزاکا ـ دو تن از بومیان لوزاکا که بشدت زخمی شده بودند دو شب را در وحشت و اضطراب میان لاشه هلی‌کوپتر خود بسر بردند . سراسر این مدت گله ای از فیلهای وحشی‌در اطراف این دو تن پرسه میزدند.

هلی‌کوپتر که حامل سه سرنشین بود حین پروازبر فراز لانگوا واقع در شمال شرق زامبیا سقوط کرد و یکی از سرنشینان به قتل رسید.

اعدام قاچاقچیان

● بغداد ـ دادگاه‌انقلاب عراق دوقاچاقچی‌حشیش‌رامحکوم به اعدام کرد و نفرسوم به زندان دائم باکار محکوم شد . ضمنا هریک از قاچاقچیان به پرداخت ده هزار دینار جریمه نقدی محکوم شدند .

رادیو بغدادگزارش داد که قاچاقچیان محکوم شده از اعضای یک باند سیزده نفری هستند که دو نفر از آنها در جریان زد و خورد با ماموران انتظامی کشته شده‌اند یازده نفر دیگر که یکی از آنها یک سوریه‌ای است موفق به‌فرار شده‌اند.

اعتصابیون‌ایتالیائی پنجره هتلها را شکستند

رم ـ اعتصاب کنندگان ایتالیائی که شامل ٢٢٠ هزار کارکنان هتل‌ها هستند پنجره های‌هتلهارا شکستندو باپلیس زد و خورد کردند.

دیروز دومین‌روز اعتصاب کارکنان هتلهابود . توریستها در خیابان «ویاونتو» در رم با هراس از دسترس افراد باتون بدست پلیس که به‌سر کارکنان اعتصابی‌ریخته‌بودند درمی‌رفتند.

این اعتصاب سبب کاهش درآمد توریستی ایتالیا شده‌که مهمترین وسیله کسب درآمد های ارزی‌برای کشور است. کارکنان هتلها که بدسته های کوچک تقسیم‌شده بودند به پلیس‌سنگ‌می‌انداختند.عده‌ای نیز پنجره‌چندهتل‌را شکستند. همزمان با این کارکنان سوپر مارکت ها و فروشگاههای بزرگ‌نیز به اعتصاب سه‌روزه دست زده‌اند، خریداران کالا نیز مانند توریستها که هتل گیر نمی‌آورند ناراحت شده‌اند.

کارکنان هتلها مزد بیشتر میخواهند و بخصوص حالا که فصل جهانگردی شروع شده اعتصاب خود را آغاز کرده‌اند.

دیروز وزیر کار ایتالیا با نمایندگان اعتصابیون ملاقات و مذاکره کرد ،اما نتایج‌این مذاکرات افشا نشده است.

تلفن جدید
چرخ‌خیاطی منزوی
۵۳۹۹۶۰

تریلر کمپرسی
باجك انگلیسی
۵ تن
۷۵۰۰۰ ریال
شرکت تولیما
خیابان ایزنهاور شماره ٤٣٢
تلفن ٩٥٤٤٦٠-٩٥٩٢٤٤

سیمای تمدن غرب

بقلم دانشمند گرانمایه آقای سید مجتبی‌موسوی‌لاری چاپ دوم بامزایای فراوان انتشار یافت . این کتاب با روشی جالب وبدیع چهره واقعی تمدن غرب را نشان میدهد وخوانندگان را باحقایق درخشان اسلامی نیزآشنا میسازد .

مرکزپخش‌کتابخانه صدر ناصرخسرو پاساژ مجیدی
تلفن ٥٣٧٦٩٦ آ ـ ٢٠٠٨٢

سرمقاله

کنفرانس آموزشی رامسر و اندرز شاهنشاه

«سعی کنید بفهمید معایب کارها چیست و نسبت به‌رفع این‌معایب، اعم از آنچه به مادیات یا معنویات مربوط میشود بطور قاطع عمل کنید تا مراکز آموزش عالی مملکت از هر حیث تکمیل شود ومحیط تربیت خدمتگزاران ایران باشد» . این نکته اصولی را شاهنشاه در اولین جلسه کنفرانس عالی آموزشی رامسر به مسئولان امورآموزشی توصیه فرمودند .

درک معایب ، اولین قدم در راه اصلاح هر سازمانی محسوب میشود چنانکه مقدمه هرنوع درمانی تشخیص‌ریشه های درد وبیماری است .

تعیین «انقلاب اداری و آموزشی» بعنوان یکی از اصول متمم انقلاب‌سفید ایران ، در وهله اول این‌حقیقت را القاء میکند که سازمان اداری و آموزشی ما برای آنکه بتواند جوابگوی احتیاجات جامعه‌نوین ما واقع‌شود به یک تحول اساسی و عمقی نیاز دارد. سازمان آموزشی و همینطور سازمان اداری در کشور ما وارث یک سلسله سنت‌های فرسوده و قدیمی است که سالهای زیادی را بهر تقدیر باآن بسر آورده‌ایم ،اما در زمانی که بکار ساختمان جامعه‌یی جدید با مختصاتی کاملا متمایز دست زده‌ایم و میخواهیم این بنای تازه را با مترقی ترین مصالح بالا ببریم ، بااین روش ها و این سنت هاکه بوی پوسیدگی و فرسودگی آن از فاصله دور به مشام میرسد آبمان در یک جوی نمیرود .

ما چگونه میتوانیم بایک سیستم آموزشی که در اوایل تاسیس مدارس جدید درایران ، بطور دست‌وپا شکسته از اروپای آن‌روزگار اقتباس کرده و بعاریت گرفته‌ایم ، نسلی رابار آوریم که بر روی صفحه تلویزیون پیاده شدن انسان را درسطح کره‌ماه تماشا میکند ؟

آقای نخست وزیر ضمن گزارشی که دیروز در کنفرانس رامسر مطرح ساخت اظهار نمود «درسال تحصیلی ٤٩ـ٥٠ در سطح کودکستان ـ دبستان ـ دبیرستان و مدارس حرفه‌یی چهار میلیون و نیم نوآموز و دانش‌آموز مشغول تحصیل شدند و تعداد دانشجویانی که‌در موسسات آموزش عالی دولتی و وابسته بدولت‌و بخش‌خصوصی بتحصیل پرداخته‌اند به هفتادوپنج هزار و هفتصد نفررسید» اینچنین کاروانی را به نقطه مقصود رسانیدن و برای آن‌تمدن بزرگ‌که هدف کوششها و برنامه های ملی ماست ـ آماده ساختن ،کار آسانی نیست. مسئولیتی است بس دشوار که بی‌تردید مستلزم عوامل ،لوازم برنامه ها و روش های واقعا انقلابی است.

هدف «انقلاب آموزشی» تامین‌همین عوامل وتسهیل وظایفی است که سازمانهای آموزشی ما در سطوح مختلف ـ از کودکستان گرفته تا مدارس عالی‌ـ برعهده دارند . در نخستین کنفرانس عالی آموزشی رامسر با توجه به نوع مشکلاتی‌که در مراحل مختلف آموزش و پرورش گریبانگیر سازمان آموزشی کشور است ، منشور انقلاب آموزشی تدوین شد که بنابه تشخیص صاحبنظران ، جامع مشخصات یک قانون اساسی آموزشی است .معهذا نمیتوانیم ادعا کنیم که در اجرای این منشور موفقیت کامل بدست آورده‌ایم. چنانکه نخست‌وزیر در گزارش مبسوط خود پیرامون سال آموزشی ٤٩ـ٥٠ با صداقت اذعان میکند : «فعالیت‌بخش آموزشی بیشتر در جهت گسترش کمی بوده تا کیفی».

شک نیست که کار های زیادی صورت گرفته است و همانطور که آقای نخست وزیر اشاره میکند «بررسی هایی بمنظور برنامه ریزی سطوح مختلف آموزشی ادامه یافته و پیش‌بینی میشود که تنظیم برنامه پنجم آموزشی کشور در سال ١٣٥٠ آماده شود . نسبت به رفاه آموزگاران و دبیران ، خانه سازی برای معلمان ، حفظ حقوق‌معلمان اقدام شده است ...» ولی باز بگفته خود ایشان«باید قبول کرد که سرعت پیشرفت کار درحد مورد نظر نبوده است» و این کندی که با روح جامعه انقلابی ما سازگاری ندارد ،شاید یکی از مهمترین علتش آنست که پارمیی مسئولان سرسختانه از قبول عیوب و نقائصی که در سازمان تحت‌سرپرستی آنها وجود دارد طفره میروند و طبعا کوششی برای رفع آن عیوب مبذول نمی‌دارند ، گوآنکه این عیوب ارتباط به‌زمان خاصی ندارد و ناشی از اجرای طولانی یک سیستم کهنه است .

اینست که شاهنشاه اندرز میدهند : «سعی کنید بفهمید معایب کار ها چیست ونسبت به‌رفع این معایب بطور قاطع عمل کنید تا مراکز آموزش عالی مملکت ازهر حیث تکمیل شودو محیط تربیت‌خدمتگزاران ایران باشد» .

اطلاعیه
ثبت نام کلاس های زبان
انگلیسی ، فرانسه و آلمانی برای ترم تابستان ، همچنین کلاسهای اعزام و کنکور ، لور کمبریج و پروفیشنسی دانشگاه کمبریج و کلاسهای دیپلم ترینیتی کالج دانشگاه لندن تاهفتم تیر ادامه دارد .
موسسه زبان های خارجی
خیابان شاه ـ ساختمان آلومینیوم ـ طبقه‌پنجم
٦٦٠٨٢٩ ـ ٦٦٠٦٧٨

مجموعهٔ سخنرانیها ومقاله‌ها دربارهٔ فلسفه وعرفان‌اسلامی
ازانتشارات موسسه مطالعات اسلامی‌دانشگاه‌مك‌گیل کانادا شعبه تهران باهتمام دکترمهدی محقق وپروفسور هرمان لندلت
محل‌فروش: کتابخانه اسدی میدان بهارستان وکتابخانه طهوری مقابل دانشگاه

کمپرسور تسمه یونیت
یك اسب تا ٥ اسب
کارخانه‌بیترزآلمان وکوهف فرانسه‌رسید
فروشگاه منصور
خیابان شمیران تلفن ٧٥٢٩١٢

دستگاه سرد کننده
شربت آلات تمام‌اتوماتیك
دستگاه بستنی‌سازی ١٥ و٣٠کیلوئی وارد شد
فروشگاه منصور
خیابان قدیم شمیران ایستگاه عوارضی
تلفنهای ٧٥٤٢٩٢ ـ ٧٥٢٩١٢

آگهی مناقصه
سازمان غله کشور حمل مقدار ده‌هزار تن گندم را از اهواز به شیراز بمناقصه میگذارد پیشنهادات تاراس ساعت ده صبح روزبیست وچهارم تیرماه پنجاه ١٣٥٠ر٤ر٢٤ جاری قبول و ساعت یازده همان روز باز و قرائت خواهد شد سپرده شرکت در مناقصه چهارصدهزار ریال وجه نقد میباشد طالبین برای کسب اطلاع از شرایط مناقصه و پیمان حمل باداره امور حمل و نقل سازمان غله کشور روبروی کاخ وزارت دادگستری مراجعه فرمایند . م‌الف ٤١٥١
کریم والا رئیس سازمان غله کشور

تصمیم سنای امریکا

سنا تصویب کرد سربازان امریکائی تا ۹ ماه دیگر ویتنام را ترک کنند

واشنگتن- آسوشیتدپرس - خبرگزاری فرانسه - سنای امریکا با ۵۰ رای در برابر ۴۹ رای تصویب کرد که تا مدت ۹ ماه همه نیروهای آمریکائی از ویتنام خارج‌شوند،بشرط آنکه هانوی در عرض ۶۰ روز پس از قانونی شدن این لایحه‌همه اسیران امریکائی راآزاد کند .

مجلس سنا بودجه عملیات جنگی در ویتنام را پس از ۹ ماه دیگر قطع میکند. پیشنهاد آزاد کردن اسیران‌وقرار دادن آن بعنوان شرط خروج آمریکائیها از ویتنام، از جانب هواداران دولت برای مشروط کردن این اقدام و «آبکی‌کردن» آن بعمل آمد. پیشنهاد اصلی شامل تعهد محکم هانوی بود که‌در این‌مدت اسیران‌امریکائی را آزاد کند .

هواداران صلح برضد این پیشنهاد «اصلاح شده» رای دادند ولی هواداران دولت توانستند زبان آنرا ملایم‌تر و خود آنرا مشروط کنند .

پیشنهاد اول توسط سناتور منسفیلد داده شده‌بودکه درآن از پرزیدنت نیکسون خواسته میشد تاریخ قطعی برای‌خروج نیروهای امریکارانعیین کند،اما صحبتی از قطع بودجه جنگی نبود این پیشنهاد با ۵۷ رای در برابر ۴۲ رای تصویب شد

طبق پیشنهاد منسفیلد، باید پس از آتش‌بس فوری برای خروج مرحله‌به‌مرحله نیروهای آمریکائی در مقابل آزادی تدریجی اسیران مذاکره میشد.

سناتورمنسفیلد

بعد سناتور «استنیس» موفق شد پیشنهاد خود را سرانجام به تصویب برساند . هواداران خروج سریع‌نیروهای امریکائی پیشنهاد استنیس‌را«بوسه‌مرگ» برپیشنهاد خود دانستند .

آنان ابتدا موفق شدند با۵۱ رای در برابر ۴۸ رای پیشنهاد استنیس را شکست دهند، اما پس از سه دوره رای‌گیری‌این پیشنهادبا۵۰ رای در برابر۴۹ رای تصویب‌شد. درواقع‌تصویب ابتدائی پیشنهاد منسفیلد تلاش ۱۸ماهه هواداران خروج‌امریکا را از ویتنام به‌ثمر رساند. البته پیشنهادمنسفیلد رئیس‌جمهوری آمریکا را ملزم به‌خارج کردن نیروهای آمریکائی نمیکند .

پس از تصویب این پیشنهاد، زیگلر سخنگوی کاخ سفیدگفت: این پیشنهاد نمی‌تواند نظرهمه کنگره امریکا تلقی شود.مقصود او آن بود که احتمال دارد مجلس نمایندگان آمریکا این پیشنهاد را تصویب نکند .

زیگلر اخطار کرد که اگر طرف دیگر (ویتنام شمالی) در باره‌این لایحه دچار سوء تفاهم شود و بخواهد آنرا موردسوء استفاده قرار دهد، مذاکرات صلح پاریس‌جدا به‌خطرخواهد افتاد .

تصور میرود که پیشنهادمزبور در مجلس نمایندگان باز هم «آبکی‌تر» شود، بطوریکه عملا تعهدی برای دولت آمریکا ایجاد ننماید .

در عکس خانم و آقای «برودریک» مادرو پدر اولین ۹ قلو های جهان‌هنگام ترک بیمارستان «سیدنی» دراسترالیا دیده میشوند . آقای«برودریک» که دیروز گفته بود از مرگ تمام ۹ قلوها سخت ناراحت است‌درعکس مشغول‌گذاردن‌چمدان در صندوق عقب اتومبیل میباشدوخانم «برودریک» اولین زنی‌بودکه درتاریخ ۹قلو زائیده‌پس ازگذراندن‌دوران نقاهت آماده بازگشت به‌خانه‌اش میباشد. عکس رادیوئی‌اطلاعات

«هنگ خشمگین» در کارخانه فورد بمب منفجر کرد

لندن - امروزگزارش‌تازه‌ای در مورد بمب‌اندازی به خانه رئیس‌کمپانی‌فورد انگلیس‌منتشر شد یک گروه تروریست که بخود نام «هنگ خشمگین»داده است ، دیروز به خانه رئیس کمپانی فورد انگلیس و یکی از کارگاه های این کمپانی بمب انداختند .

رئیس مزبور که ویلیام‌باتی نام دارد و ۵۸ ساله است با همسرش‌درخانه‌شان‌در«اسکس» خفته بودندکه بمب به خانه‌شان انداختند .

چند ساعت بعد یک‌تلفن‌کننده ناشناس‌ازجانب«هنگ‌خشمگین» اطلاع‌دادکه‌به‌یک‌ترانسفورماتور کارخانه فوردنیزبمب‌انداخته‌اند.

پلیس یک حفره انفجار در محل کارخانه برق کارخانه کشف‌کرد. اما در این‌دو انفجار هیچکس مجروح نشده است .

انجمن مطبوعات انگلیس اعلامیه هنگ خشمگین را که بدست آن رسیده باین‌مضمون پخش کرد :

«برادران و خواهران ، ما پیروز شدیم . باتی وترانسفور- ماتور اورا از کار انداختیم ، جان ویلسون را باید وارد کارخانه کنیم .»

جان ویلسون یکی ازرهبران اتحادیه کارگری است که بعلت اخراج او و ۹ هزار کارگر دست به اعتصاب زده بودند .

«هنگ خشمگین» اعلام کرد که مسئولیت انفجار در اداره مرکزی کمپانی فورد در لندن راکه درماه‌مارس رخ دادبعهده داشته است . انفجارهای‌دیروز اندکی پس‌ازآن بود که کمپانی فورد آمریکا اعلام کرد بعلت اعتصاب کارگران فوردانگلیس قصد دارد یک کارگاه موتور سازی جدید در اوهایو بسازد.

اعتصاب یک هفته‌ای کارگران فورد روز دوشنبه این هفته پایان‌یافته‌بود ، اما ظاهرا اعلام ساختن کارگاه جدید در آمریکا باعث خشم بیش‌ازپیش‌کارگران انگلیسی شده و موج جدید اعتراض را بوجود آورده‌است.

★ ★ دولت امریکا قسمتی از اسناد سری را منتشر میکند ★ ★

نیویورک -رویتر- آسوشیتدپرس- دادگاه های استیناف به روزنامه آمریکائی که به انتشار اسناد و مدارک سری پنتاگون دست‌زده‌اند دستوردادند که تا بطور موقتی همچنان از انتشار دنباله اسناد محرمانه خودداری کنند .

حکم دادگاه‌های استیناف درباره دوروزنامه واشنگتن پست چاپ واشنگتن و نیویورک تایمز چاپ نیویورک برای تمدید ممنوعیت و برحکم دادگاه بوستون برای جلوگیری ازادامه انتشار بوستون گلاب برای نخستین بار صادر گردید .

در نیویورک دادگاه استیناف مامور رسیدگی به پرونده اسناد محرمانه امروز اعلام کرد که در عرض چند روز آینده حکم نهائی خود را در باره درخواست‌دولت فدرال نسبت به ممنوعیت دائمی روزنامه تایمز از انتشار دنباله اسنادسری اعلام خواهد کرد .

دادگاه استیناف مامور رسیدگی که از هشت قاضی تشکیل میشود از نیویورک تایمز خواست بطور موقتی از ادامه انتشار مدارک سری خودداری ورزد .

بوستون‌گلاب روزنامه دیگر چاپ امریکا از امروز از انتشار اسناد محرمانه پنتاگون درباره جنگ ویتنام منع شد . این روزنامه از دیروز انتشار قسمتی از اسنادسری را آغاز کرده بود .

دربوستون « انتونی‌جولیان » قاضی دادگاه ایالتی یک حکم‌منع موقتی علیه روزنامه بوستون‌گلاب صادر کرد و رسیدگی مجدد به مسئله را به ساعت ۱۰ بامداد روز جمعه (بوقت امریکا)محول نمود .

« جولیان » از مقامات روزنامه خواست اسناد و مدارک و یا شواهد و قرائنی در خور اعتنا به دادگاه برای رسیدگی ارائه‌دهند . قاضی ایالتی گفت: حکم‌موقتی‌لطمه چندانی به روزنامه وارد نخواهد ساخت و دادگاه در جلسه روز جمعه خود به ادعای دولت دراین زمینه که انتشار اسناد به امنیت ملی لطمه میزند ، رسیدگی خواهد کرد .

« توموین‌نتیپ » سردبیر نشریه بوستون‌گلاب گفت : روزنامه از دستور دادگاه مبنی بر عدم انتشار دنباله اسناد سری اطاعت‌خواهد کرد .

سردبیر بوستون‌گلاب اضافه‌کرد: مانظرانی در زمینه حکم قاضی جولیان در تسلیم اسناد و شواهد مربوط به دادگاه داریم و آنها را روز جمعه به دادگاه ارائه خواهیم داد ، لیکن مقامات نشریه ازصدور حکم موقتی دادگاه خوشنود و راضی نیستند .

در عین حال‌روزنامه‌بوستون‌گلاب ضمن انتشار یادداشتی گفت : دولت فدرال آمریکا تمامی قدرت خود را بکار بسته تا روزنامه را از انتشار و مدارک محرمانه پنتاگون درباره جنگ جنوب‌شرقی آسیا بازدارد .

سردبیر روزنامه گفت : «جان‌میشل» وزیر دادگستری ضمن یك مکالمه تلفنی نیز از وی شخصا خواسته است از ادامه انتشار مدارک خودداری کند . سردبیر روزنامه افزود : میشل طی این مذاکره کوتاه تلفنی از وی پرسید : آیا قصد دارید دنباله اسناد و مدارک را انتشار دهید ؟ و من به او پاسخ دادم : آری ، چنین‌تصمیم گرفته‌ایم . اما وزیر دادگستری آمریکا بالحنی بسیار محترمانه گفت : پس دراین صورت ما ناگزیریم برای جلوگیری شمابه قوانین دادگاهی متوسل شویم .

بمب اتمی

نخستین بخش از اسناد و مدارك سری روزنامه بوستون گلاب‌که‌دیروزانتشار یافت به یك گزارش مهم و بسیار محرمانه مربوط می شود که دستور می دهد فرماندهان عالیرتبه آمریکادر بکار بردن سلاحها و بمب هسته‌ای درویتنام آزادی‌عمل و اختیارتصمیم داشته‌باشند.

درواشنگتن ملوین‌لرد وزیر دفاع آمریکا دیروز گفت : ازاداره سانسور وزارت‌دفاع خواسته است‌که حتی‌المقدور گزارش‌مبسوطی درباره‌اسناد و مدارك ملك‌نامارا بوی‌بدهد لرد حدس زد که تهیه این گزارش ۹۰روزبطول بکشد.

وزیر دفاع آمریکا گفت : چهارشنبه (امروز) با اعضای کمیته های مختلف کنگره ، مانند کمیته روابط خارجی ، ملاقات و درباره اسناد سری گفتگو خواهد کرد . لرد گفت : کمیته روابط خارجی سنای آمریکا از پنتاگون خواسته‌است اسناد و مدارك سری را جهت بررسی‌و مطالعه دراختیار کمیته قرار دهد .

وزیر دفاع آمریکا گفت : انتشار قسمتی از این اسناد و مدارک وزارت‌دادگستری امریکا را ناگزیر نخواهد ساخت که تصمیم محاکمه مسئول یا مسئولان‌دست‌یافتن نیویورک‌تایمز و دوروزنامه‌دیگر به این مدارك بگیرد .

لرد گفت ، تصمیم داریم قسمت عمده اسناد پرونده «مك‌نامارا» را خودمان منتشر کنیم . وی گفت از هم‌اکنون مطالعه پرونده مذکور برای استخراج قسمتهای قابل انتشار آن آغاز شده است . لردگفت: آن قسمت‌از پرونده‌که انتشارش به امنیت امریکا لطمه میزند منتشر نخواهد شد .

لرد که دریك مصاحبه‌مطبوعاتی به پرسش های خبرنگاران در این مورد پاسخ میگفت ، در جواب‌به این سئوال که دادگاه جنائی تحقیق درباره مسئله را به عهده خواهد گرفت یا نه ؟ اظهارداشت: حدس‌میزنم درباره اسناد ربوده‌شده اقدامی صورت بگیرد .

مطالب مهم

بوستون‌گلاب درشماره دیروز خود نوشت «دانیل‌الزبرك» که هفته پیش بعنوان مسئول اصلی ربوده شدن‌اسناد پنتاگون‌معرفی شد قصد دارد دراین باره مطالب مهمی را فاش سازد .

اظهارات الزبرك که درباره نقش وی در قضیه خواهد بود احتمالادرروزنامه‌های سان‌دیاگو انتشار خواهد یافت .

بوستون‌گلاب نوشته است : از طریق یك واسطه تماس های مداوم خود را باالزبرك ادامه میدهد . الزبرك بدنبال افشای نامش توسط‌یکی از خبرنگاران نیویورك‌تایمز بعنوان عامل‌اصلی ربوده‌شدن اسناد ازانظارناپدید گردید و تاکنون از محل‌اختفای وی آگاهی نیافته است .

اخبار کوتاه جهان

حمله ویتکنك

● سایگون- نیرو های کمونیست یک دهکده مهم در دلتای‌رود مکونگ را تسخیر کردند و یکی از بزرگترین شکست‌هارا بر نیرو های ویتنام جنوبی ، بخصوص چریک ملی آن کشور وارد آوردند.

در شمال ، در زیر منطقه غیر نظامی ، نیروهای ویتنام‌شمالی علیرغم حملات شدید هوائی آمریکا توانستند در عملیات زمینی پیروزی برقوای ویتنام جنوبی بدست آورند.

نامه‌های یهودیان

★سازمان ملل‌متحد -یاکوب مالیك نماینده شوروی در سازمان ملل متحد به اوتانت دبیر کل سازمان اطلاع داده است که‌گروه های صهیونیستی درآمریکا وسایر کشور ها به مبارزه تبلیغاتی‌منظمی علیه‌شوروی دست زده و در باره‌فشار های ادعائی به یهودیان شوروی نامه پرانی می - کنند

تعطیل روزنامه

● آنکارا- کمیته رهبری حزب جمهوریخواه خلق‌تصمیم‌گرفت روزنامه اولوس را که‌پنجاه سال قبل توسط کمال‌اتاتورك تاسیس شده است تعطیل کند.

عصمت اینونو رهبر حزب‌در جلسه حزبی که برای اتخاذ تصمیم در این مورد تشکیل شده بودگفت روزنامه‌اولوس چندین میلیون لیره ضررکرده وتیراژ آن‌پیوسته کم می‌شود.

ملك حسین‌و یاسرعرفات

● بیروت- یونایتدپرس-الیبرق روزنامه چاپ بیروت در آخرین شماره خود نوشت ملک حسین پادشاه اردن و یاسرعرفات رهبر سازمانهای چریکی فلسطین موافقت کرده‌اند که برای از بین‌بردن اختلافات خود در بیروت با یکدیگر ملاقات کنند.

پیشنهاد شوروی

● لندن- سفرای شوروی در واشنگتن ، پکن، پاریس و لندن پیشنهادهائی تسلیم‌دول فوق کرده‌اندکه یک کنفرانس از دول اتمی تشکیل شود. رادیو مسکو دربرنامه‌انگلیسی خود گفت : این کنفرانس بهتراست‌درآینده هرچه‌زودتر تشکیل گردد ودر آن پنج دولت صاحب سلاح اتمی شرکت داشته باشند.

تلویزیون
بلر
جام‌جهان‌نما
باتصویر روشن وصدای صاف

آب میوه گیری فوجی تمام فلز
باتیغه پولادین ودستگاه آبلیمو وآب پرتقال گیری

سهامداران محترم
شرکت تعاونی فرهنگیان تهران
بمناسبت سالگرد روز ۲۳ خردادماه روز لژیون خدمتگزاران بشر وبه پیروی از نیات خیر- خواهانه شاهنشاه آریامهر بمدت‌یکماه‌از۲۳خرداد لغایت ۲۳ تیر فروش فوق‌العاده‌محصولات کارخانه آزمایش شامل- کولر- یخچال- تلویزیون را با شرائط کاملا استثنائی اعلام میدارد .
شرکت تعاونی فرهنگیان‌تهران

کولردایکین
DAIKIN
کوه‌یخ درقلب آفتاب
دایکین‌دنیاراخنك میکند
نماینده‌انحصاری‌درایران:
شرکت‌پرودت‌خیابان‌رویزولت روبروی‌دانشسرایعالی‌کوچه‌لاقب‌تلفن:۸۲۷۳۲۸

تهویه ونصب شوفاژ و تهویه مطبوع
بوسیله شرکت سافیر
شمارا باجدیدترین وباصرفه‌ترین نوع آن آشنامیکند
چهارراه بهار تخت جمشید
تلفن ۷۵۰۰۳۲ - ۷۶۵۴۶۴

تلفن شرکت فیلترکس
وارد کننده دستگاه های تصفیه استخراز۴۶۵۱۹
به ۸۲۰۵۱۹ تغییر پیدا کرد

قابل‌توجه شرکتهای تاسیساتی
خریدار
رادیاتور آلومینیومی K8
باطلاع میرساندکه‌مرکزفروش‌رادیاتورآلومینیومی K8 (تحت لیسانس سوئیس)
فقط شرکت سهامی دورال میباشد
وتوجه فرمائید که افراد دیگری خودرا نماینده دورال معرفی نکرده ورادیاتور دیگری را بنام K8 بشما نفروشند .
آدرس : خیابان محمدرضاشاه شماره۶۸ تلفنهای: ۶۲۹۰۳۲ و ۶۲۷۹۶۴

بانک سپه
بشما که با خرید حتی یك برگ
۲۰ تومانی
اوراق مدارس یادبود
برستاخیز فرهنگی جشن شاهنشاهی می‌پیوندید
علاوه بر
یك میلیون تومان پول نقد و ۵۰ پیکان
۱۰ دفترچه پس انداز
هرکدام با۱۰هزارتومان موجودی
بحکم قرعه جایزه میدهد
برای خرید اوراق مدارس یادبود و استفاده از جوایز بزرگ آن
فقط ۶ روز فرصت دارید

شماره تلفن جدید
دفتر وکالت حسین بهجت
۸۲۸۳۶۳

مشهد
مهمانسرای
باتجهیزات کامل آماده پذیرائی است
میدان طبرسی تلفن ۸۱۱۴

امروزه درمعماری نوین تمام‌مغازه وساختمانهای مدرن بادرهای شیشه‌ایمنی نشکن مجهز میباشد
شرکت‌سهامی‌شیشه‌های ایمنی‌ایران‌مرکزپخش
درهای‌شیشه‌ای‌وانواع شیشه‌ایمنی‌اتومبیل
فروشگاه مرکزی ، خیابان‌مخصوص‌شماره ۴۹ - ۵۱ تلفن ۹۵۵۱۱۴ - ۹۵۳۶۴۲
فروشگاه شماره ۲ خیابان تهران‌نوشماره ۵۶۷ - ۵۶۵ تلفن ۷۹۰۱۳۷ - ۷۹۶۱۷۶

ازفردا صبح درسینما ماژستیک
فیلمی قوی از آناتول لیتواك
آیا برامس را دوست دارید
اینگریدبرگمن
ایومونتان
انتونی‌پرکینز
شروع سئانسها ۳۰ر۱۰ صبح۲-۴-۶-۸-۱۰ بعدازظهر

تاکنون از هیچ فیلم ایرانی این چنین استقبال نشده است
نهمین هفته نمایش فیلم اصیل
درشکه‌چی
باموفقیتی خارق‌العاده و چشمگیر در
سینماکسری ادامه دارد
سئانسها۳۰ر۱۰صبح-۲-۴-۶-۸-۱۰ بعدازظهر

بزودی
سینما ونك
با تغییر دکوراسیون بصورت
اولین سینمای مبله
و ممتاز ایران بانمایش عالیترین وبرجسته‌ترین آثار سینمائی جهان افتتاح میشود
نشانی - خیابان ونك - ساختمان درایوین‌سینماونك

سرآمد تمام فیلمهای جاهلی
ختم تمام فیلمهای کلاه مخملی
مافوق تمام فیلمهای قیصری
سه تاجاهل
باشرکت : سه تا لوطی بامعرفت
سپهرنیا - گرشا- متوسلانی

شاهنشاه در کنفرانس رامسر فرمودند

برای رفع معایب دانشگاهها باید بطور قاطع عمل کرد

شاهنشاه آریامهر در جلسه چهارمین کنفرانس ارزشیابی انقلاب آموزشی پس از استماع گزارشهای آقای هویدا نخست‌وزیر ، دکتر کاظمزاده وزیرعلوم و آموزش عالی و خانم دکتر پارسای وزیر آموزش و پرورش فرمودند:

سعی کنید بفهمید معایب کار هادر چیست و برای رفع‌معایب (آنچه که مربوط به مادیات و معنویات میشود) بطور قاطع عمل کنید تامراکز آموزشی‌و علمی مملکت از هر حیث‌تکمیل شوند وواقعابصورت مهد تربیت و همچنین محیط خدمتگزاران ایران وایرانی درآیند .

(گزارشهای نخست وزیر ، وزرای علوم‌و آموزش و پرورش در صفحه ۹ چاپ شده است)

*** گزارش کمیسیونها**

بعدازظهر دیروزو صبح‌امروز کمیسیونهای سه‌گانه چهارمین کنفرانس ارزیابی انقلاب آموزشی مسائل در دستور کار کنفرانس راتوسط کارشناسان خود مورد بررسی قرار دادند و هریك گزارش جداگانه‌ای آماده کردند ، که در جلسه عمومی بعداز ظهر امروز طرح خواهد شد .

کمیسیون «مسائل آموزشی قبل از دانشگاه» که ریاستش باخانم دکتر فرخ‌روپارسای بود موضوعات برنامه ریزی و سوادآموزی‌و نوآوری ،آموزش فنی و حرفه‌ای ، تربیت معلم را مورد ارزیابی قرار داد .

کمیسیون «مسائل آموزش عالی» که ریاستش بعهده دکتر عالیخانی رئیس دانشگاه تهران بود مسائل مدیریت ، اقتصاد دانشگاهی ، نظارت و ارزیابی مسائل استادان، تحقیقات‌برنامه ریزی و هیاتهای امناء رامطالعه کرد .

سومین کمیسیون بریاست آقای تسلیمی رئیس دانشگاه تبریز ارزیابی‌مسائل دانشجوئی بخصوص مسائل اجتماعی و روانی ، گفت و شنود ، رفاه دانشجویان، انجمنهای‌دانشجوئی را بررسی کرد. همه این کمیسیونها توصیه هائی برای پیشرفت و بهبود کار تهیه کردند که در جلسه عصرامروز مطرح خواهد شد . اگر کنفرانس بتواند تا عصر امروز رسیدگی به این مسائل راتمام کند و تصمیمات لازم را اتخاذ نماید ، صبح فردا هم جلسه عمومی خواهد داشت .

کنکور سراسری و تحصیلات متوسطه

کنفرانس ارزشیابی‌رامسر در اتاقهای دربسته جریان دارد اما بحث‌ها وگفت و شنودهای روسای دانشگاهها ووزراء وکارشناسان‌بسرسرا و سالنهای هتل رامسر نیز کشیده شده است وازهمین‌جا است‌که خبرنگاران ازالتهاب داخلی کنفرانس وازسخنان قاطع وصریح شاهنشاه مطلع شده‌اند از بحث و مذاکره روسای دانشگاهها چنین استنباط میشود که در کنفرانس موضوع «گفت و شنود» استاد و دانشجو مهمترین مسئله‌ای بود که مورد طرح و بررسی قرار گرفت .

درکنفرانس گفته شد که طرح «گفت و شنود»بدرستی پیاده نشده است و بهدفهای منظور نرسید واز همین نارسائی اختلال های‌مختلف پیدا شد . وزیر علوم معتقد بودکه مسئولین دانشگاه‌باید هشیاری سیاسی خود را تقویت‌کنند تابتوانند‌درصورت ضرورت بموقع از بروز حوادثی‌که‌معمولا‌دردانشگاهها رخ میدهد جلوگیری کنند . مدیریت تنها در تدبیر اداری نیست بلکه‌هوشیاری سیاسی لازمه آنست . درهمان جلسه در زمینه کنکور صحبت شد و توضیح داده شد :

سیستم انتخاب دانشجو از طریق کنکور سرتاسری که هرروز توسعه می‌یابد و موسسات دیگری را دربر میگیرد تضمینی است برای آنکه‌دانشجوازحداقل‌شرایط تحصیلی‌برای‌ورود به‌دانشگاه از یک طرف و بی‌نظری در انتخاب‌ازطرف‌دیگربرخوردار باشد . در بررسی که اخیرا صورت‌گرفته ضریب‌همبستگی معدل دبیرستانی و نتایج کنکور بسیار بالا بوده ونشان میدهد که سیستم کنکور سرتاسری قابل دفاع بوده و برای انتخاب تقریبا ده هزار نفر از میان ۷۰ هزار نفر داوطلب باحق انتخاب حدود ده رشته یک سیستم مبتنی بربی‌طرفی وبی‌نظری است . معذالک سیستم کنکور سرتاسری محدودیت وکمبود هائی داردکه تحت‌بررسیهای همه جانبه است . نتیجه این بررسیها بیشتر درجهت بهبود روش انتخاب ویکسان کردن تستها است . بررسی دیگری نیز برای‌مرتبط‌کردن تحصیلات دوره دوم متوسطه وکنکور سرتاسری پیشنهاد گردیده که مقدمات انجام آن فراهم شده است .

کاندیداهستند

درشماره گذشته در مورد نمایندگانی که در لیست جدید کنار گذاشته شدند باشتباه نام آقای عبدالعظیم حبیب‌الهی کاندیدای نمایندگی نیشابور و آقای رضاضیائی‌احمدی‌کاندیدای نماینده اهواز نیز ذکر شده بود که بدینوسیله تصحیح می شود.

خبرهای روز

تلگرام تبریك

از جانب شاهنشاه آریامهر بمناسبت سالروزتولدوالاحضرت پرنس‌ژان‌گراندوک لوکزانبورک تلگرام تبریکی به لوکزانبورک مخابره شد .

روز جمعه وزیر بهداری مصر بتهران می‌آید

دکتر عبدالمحمود سلام وزیر بهداری جمهوری متحد عرب بدعوت وزیر بهداری روز جمعه وارد تهران میشود .

در دیدار از ایران همسر وزیر بهداری مصر ، دکتراحمد محمد کمال مشاوردکترفرج‌رزق حسن معاون ، دکتر عبدالمنعم محمود معاون ، دکترعبدالغفار خلف‌مدیر کل بین‌المللی، احمد صالح‌الدین صفتی رئیس دفتر وزارت بهداری مصر ،وزیر بهداری آنکشور را همراهی میکنند .

ضیافت سفیر مراکش بافتخار هیات پارلمانی مغرب

دیشب از طرف‌آقای عبدالجلیل سفیر مغرب و بانو ضیافتی به افتخار عبدالهادی‌بوطالب رئیس مجلس ملی مغرب و هیئت پارلمانی این کشور ترتیب داده شده بود که روسای مجلسین‌و جمعی از سناتور ها ونمایندگان مجلس شورایملی و چند تن از شخصیت های مملکتی در این ضیافت بشام دعوت شده‌بودندو پذیرائی‌در محیط گرم وصمیمانه انجام یافت.

هیئت پارلمانی مغرب پس از بازدید از آثار تاریخی شیراز و اصفهان عصر دیروز از مسافرت جنوب بازگشت و ظرف امروز و فردا تهران را بسوی مغرب ترک خواهدکرد.

هیئتهای نظارت عازم حوزه ها شدند .

وزارت کشور بیست‌وسه گروه از ماموران خود را بعنوان هیئت های نظارت به انتخابات به استان ها و فرمانداری های کل فرستاد . تعداد افراد این هیئت‌شصت نفر است و آنها وظیفه‌دارند که زیر نظر استانداران به جریان صحیح و قانونی انتخابات نظارت نمایند .

خط مشی کارآموزی فنی و حرفه‌ای

سخنگوی وزارت کار و امور اجتماعی اعلام داشت: به‌منظورتربیت کارگران مورد نیاز صنایع کشور و فراهم آوردن موجبات اشتغال و تامین رفاه آنان شورایعالی کارآموزی‌خط‌مشی وسیاست کارآموزی فنی و حرفه‌ای کشور را مشخص ساخته است .

سیاست کارآموزی فنی و حرفه‌ای کشور افراد را بر مبنای هدفهای حرفه‌ای برای شغل معینی (افزایش یا تغییر مهارت) تربیت می‌کند وبرای نیل به این هدف همکاری و شرکت مدیران صنایع کارفرمایان و سازمانهای کارگران نیز لازم است .

عزیمت به اروپا

پروفسورجمشیداعلم امروز برای یک سفر دو ماهه عازم اروپا گردید .

برنامه هنر برای مردم

یکصد و پنجاه و دومین برنامه از سلسله برنامه های هنر برای مردم از ساعت ٦ بعد از ظهر فردا در محل‌کانون آموزش کار قزل‌حصار کرج با شرکت دلکش ، گیتی ، بهشته، روانبخش ، مسعودی و تاجیک اجرا میشود .

تاریخ امتحانات نهائی پنجم و ششم ابتدائی در شهریور

امتحانات نهائی سال‌پنجم ابتدائی در روز های اول و دوم شهریور ماه و امتحانات نهائی سال ششم ابتدائی در روز های‌سوم‌وچهارم شهریور ماه انجام خواهد گرفت .

داوطلبان آزاد سال ششم نهائی ابتدائی همزمان با دانش آموزان سال ششم دبستان ها امتحان خواهند داد و بقرار اطلاع ثبت‌نام‌این عده برای شرکت درامتحان از روز اول مرداد تا بیستم مرداد صورت خواهد گرفت.

پیش بینی هوا

هوای کرانه های دریای مازندران‌اپری‌در بعضی‌نقاط همراه با رگبار پراکنده ـ هوای استان خوزستان و سیستان و بلوچستان صاف ودربعضی‌نقاط‌همراه‌باگرد و خاک ـ هوای سایرنواحی صاف در بعضی نقاط همراه با لکه‌های ابر یا غبارآلود ـ هوای تهران صاف در بعضی ساعات غبارآلود پیش‌بینی میشود .

حداکثر درجه حرارت‌امروز تهران نسبت پروز گذشته ۱ تا ۲ درجه خنک‌تر خواهد شد .

بازدید نخست‌وزیر از اردوی‌دختران دانش‌آموز

دیشب آقای نخست وزیر باتفاق وزیر آموزش و پرورش از اردوی تابستانی دانش ـ آموزان ممتاز دختر دررامسر دیدن‌کرد . دراین بازدید که استاندار مازندران و عده‌ای از مقامات آموزشی نیزهمراه آقای نخست وزیر بودند ، از غرفه های هنری و کار های دستی‌و فعالیت های اجتماعی دختران دیدن شد و دختران نیز چند برنامه هنری اجرا کردند . بازدید قریب‌یکساعت طول‌کشید. این اردو در تابستان هابرای دانش‌آموزان بخصوص‌دانش ـ آموزان ممتاز سراسر کشور تشکیل میشود و طبق برنامه تنظیمی وزارت‌آموزش وپرورش هرچند هفته دسته‌ای در آن شرکت میکنند .

عضویت در آکادمی سلطنتی اسپانیا

در مادرید اعلام شد که آکادمی سلطنتی تاریخ‌اسپانیا طی مراسم خاصی فرمان عضویت آقای شجاع‌الدین شفا معاون فرهنگی دربار شاهنشاهی را به عضویت‌این فرهنگستان صادر و آنرا تسلیم سفارت شاهنشاهی ایران در مادرید کرده‌است. خبر این انتصاب ماه گذشته در مادرید اعلام شده بود .

رئیس آکادمی سلطنتی اسپانیا طی نامه‌ای که به تهران فرستاده،اظهار داشته که‌این انتصاب نماینده‌احترام عمیقی است که جامعه علمی اسپانیا برای جامعه علمی و پژوهشی ایران امروز قائل است .

۵ هزار دانشجو به اردوی بابلسر خواهندرفت

امسال ۵ هزار دانشجو باردوی تابستانی نخست وزیری‌دربابلسر خواهندرفت. این عده در ده گروه و هر گروه ده روز در این اردو شرکت خواهند کرد .

ازهر دانشجو برای‌شرکت در این گروه و هزینه ایاب و ذهاب ۷۵ تومان دریافت می‌شودو۷۵تومان‌دیگر از بودجه دولت پرداخت میگردد .

دیروز اولین گروه‌دانشجویان به‌بابلسر عزیمت کردند و این امر تا ١٤ شهریور ادامه خواهد داشت .

گزارش نهائی آلودگی هوای تهران

ظرف یکماه آینده توسط کارشناسان بین‌المللی تهیه وتسلیم میشود .

والاحضرت شاهپور عبدالرضاپهلوی‌در جلسه امروزبررسی آلودگی هوای‌تهران در سازمان برنامه

ساعت نه صبح امروز جلسه‌ای به منظور بررسی عوامل آلودگی هوا و جلوگیری ازآن به ریاست والاحضرت شاهپور عبدالرضا پهلوی‌درسازمان‌برنامه تشکیل شد . دراین جلسه که‌با شرکت آقایان‌دکترشاهقلی وزیر بهداری ، گلسرخی وزیر منابع طبیعی ، نیک‌پی‌شهردار تهران ، مقدم قائم‌مقام سازمان برنامه رادپی معاون سازمان برنامه و چندتن‌از مسئولان وکارشناسان مربوطه تشکیل شد ، آقای «الیاسن» کارشناس بین‌المللی آلودگی آب‌وهوا حضورداشت.

آقای «الیاسن» سالها بعنوان مشاور رئیس جمهور آمریکا در امر آلودگی‌هوا با کندی فقید و جانسون همکاری داشته است و برنامه هائی در همین زمینه برای شهر های بزرگ جهان ازجمله توکیو تهیه واجرا کرده است . وی اخیرابدعوت دولت ایران به تهران آمده تا درباره عوامل آلودگی هوای تهران و نحوه رفع آن مطالعه کند . و گزارشی تنظیم نماید.

گزارش مقدماتی

آقای «الیاسن»در جلسه‌امروز یک گزارش مقدماتی داد وطی آن‌متذکر شد : اگر چه تاامروز مطالعات زیادی ازطرف سازمان های مختلف مملکتی ، بطور پراکنده درباره امکانات رفع آلودگی‌هوای‌تهران‌صورت‌گرفته است ولی‌تاکنون گزارش‌جامعی ازآن تهیه نشده است .

قرار است آقای «الیاسن» گزارشی که برپایه آخرین پیشرفتهای علمی قرار داشته باشد در این زمینه تهیه کند و ازآنجا که جلوگیری از آلودگی هوابرای کشورجنبه حیاتی‌دارد مقرر است که این گزارش ظرف یکماه بطور نهائی آماده بشود .

کارشناسان سازمان‌ملل متحد در مدت توقف خود درایران با مقامات وزارتخانه‌های بهداری، منابع‌طبیعی،سازمان هواشناسی وشهرداری تهران ملاقات‌کرده و درنقاط مختلف تهران وضع هوا رابررسی کرده است.

سنا ٦ لایحه دولت را تصویب کرد

در جلسه علنی فوق‌العاده مجلس سنا که ساعت ده بامداد امروزبه تقاضای دولت تشکیل گردید پروفسور جمشید اعلم از زحمات تندنویس های مجلس قدردانی‌کرد و رئیس مجلس‌سنا نیز از طرف کارکنان اداره‌تندنویسی‌یایادآوری زحمات تندنویسان از سناتور پروفسور اعلم تشکر کرد و سپس لایحه از تصویب نهائی گذشت .

*** بررسی شش لایحه**

در این جلسه شش لایحه‌دولت : لایحه پرداخت کمک کرایه مسکن بافسران وهمافران و ستوان‌یاران و افسران کادر ثابت ارتش شاهنشاهی و همردیفان آنان ـ لایحه الحاق یک تبصره به بند (ب) ماده پنج قانون استخدام نیروهای مسلح شاهنشاهی ـ لایحه تعمیم قانون پرداخت هزینه معاش گماشته بافسران کادر ثابت ارتش شاهنشاهی بافسران کادر ثابت ژاندارمری‌کل کشور ـ لایحه اجازه عضویت راه‌آهن‌دولتی‌ایران در سازمانها و اتحادیه های بین‌المللی حمل و نقل تعرفه ـ لایحه اجازه حمل‌واستعمال‌اسلحه به نگهبانان بانکها و لایحه اجازه انتقال پنجاه در صد از حقوق و منافع شرکت نفت‌کنتیننتال ایران بشرکت نفت فیلیپس ایران از تصویب نهائی گذشت و جهت‌اجرا بدولت ابلاغ گردید .

در پایان‌جلسه‌لایحه‌تحصیل‌اجازه برای شرکت گاز بمنظور انعقاد قرارداد با اشخاص و موسسات تقدیم مجلس شد .

شهبانو امروز عازم مونرآل شدند

*** کمیته کانادائی جشنهای شاهنشاهی برنامه های جالبی تدارك دیده است**

امروز سومین روز سفر رسمی علیاحضرت شهبانو به‌کاناداست وعلیاحضرت بامداد امروز به اتفاق همراهان عازم «مونترال» شدند .

علیاحضرت شهبانودیروز در دومین روزدیدار رسمی خود از کانادا کارمندان‌سفارت‌شاهنشاهی دراوتاوارا پذیرفتند و سپس با اتومبیل رهسپار «شاتومون‌تابل» شدند ودر ضیافت ناهاری که‌از طرف همسر رئیس مجلس سنای کانادا درباشگاه‌سیگنوری بافتخار معظم‌لها ترتیب یافته‌بود شرکت کردند .

سیگنوری کلوب بزرگترین باشگاه کانادا است که در آن عده زیادی از شخصیت های برجسته آن کشور عضویت دارند .

هنگام ورود شهبانوباین باشگاه همسر رئیس مجلس سنا ، همسر شهردار اتاوا و گروهی از بانوان هیئت رئیسه زنان‌این شهر ازمعظم‌لها‌استقبال کردند .

علیاحضرت پس‌از بازدید از قسمت های مختلف سیگنوری ـ کلوب ناهاررادر آنجا صرف کردند. دراین بازدید سرکار علیه خانم فریده دیبا نیز همراه بودند .

علیاحضرت سپس به‌محل‌سفارت شاهنشاهی‌دراتاوا تشریف‌فرما شدند واعضای کمیته کانادائی جشن‌دوهزار وپانصدمین سال بنیان‌گذاری شاهنشاهی ایران را پذیرفتند .

برنامه های کمیته

دراینجا باستحضار علیاحضرت شهبانو رسید که کمیته تا کنون موفق شده‌است یکدوره مقاله های علمی وادبی‌درموردشناسائی ایران‌و تاریخ ۲۵۰۰ ساله شاهنشاهی آن‌انتشاردهد .اقدام دیگراین کمیته برای شناسائی ایران ایجاد سه نمایشگاه‌بزرك ادبی و هنری در شهر های پر جمعیت اتاوا ، مونترال،وترنتو است که مقدمات تشکیل آنها فراهم شده و بزودی گشایش خواهد یافت .

*** کودکان چهار نژاد**

یکی‌دیگر ازکارهای جالب‌این کمیته انتخاب چهار کودك از نژاد های سفید ـ زرد ـسرخ و سیاه‌است که تا چهاردهم اکتبر (روزگشایش برنامه‌های جشن شاهنشاهی‌ایران) درست ۲۵۰۰ روز عمر کرده‌باشند .

این کودکان که به تهران و برخی از کشور های جهان مسافرت‌خواهند کردبرحسب‌نژاد سفیدازایران ـ سرخ از بومیان کانادا زرد از ژاپن و سیاه از مالاوی انتخاب می شوند .

کودك سرخ‌پوست انتخاب‌شده فردادرمونرآل به‌حضورعلیاحضرت شهبانو معرفی خواهد شد .

همچنین کمیته اقدام به نشر یك‌دوره تمبر یادگار درباره‌جشن شاهنشاهی ایران‌خواهد کرد .

دراین کمیته که‌رباست‌افتخاری آنرا رئیس سنای کانادابرعهده دارد ۳۷ نفراز برجسته ترین شخصیت های علمی و فرهنگی این کشور ازجمله‌همسرفرماندار کل سابق کانادا ، شهرداران شهر های مونرآل و کبك با همسرانشان، رئیس موزه های اوتاوا ، چند تن‌از وزیران‌دونفر پروفسور ازدانشگاههای مشهور ترنتو ومك‌گیل،سناتوراستامیری رئیس فدراسیون احزاب لیبرال درکانادا و گروهی از مدیران مطبوعات نیز عضویت دارند .

ضیافت شهبانو

گزارشهای‌رسیده‌حاکیست که ازجانب‌علیاحضرت شهبانودیشب ضیافتی‌بافتخارحضرت‌فرماندار کل کانادا وبانو میچنر همسرشان در «شاتولوریه »ترتیب یافت که نخست‌وزیر، وزیران کابینه و گروهی‌از شخصیت های‌برجسته کانادا در آن شرکت داشتند .

بهزادی برای عضویت در تیم ملی برگزیده شد

صبح امروز پرویزدهداری مربی تیم ملی فوتبال ایران که بمناسبت مسابقات فوتبال جام کورش بزرگ به‌این سمت برگزیده شده است اطلاع داد همایون بهزادی کاپیتن تیم فوتبال پرسپولیس را برای عضویت در تیم‌ملی ایران برگزیده است . انتخاب بهزادی پس از حذف مهدی مناجاتی بعلت دو جلسه غیبت صورت گرفته است . برگزیدگان تیم ایران‌امروز آخرین تمرین خود را انجام خواهند داد و روز جمعه‌بعداز افتتاح مسابقات جام کورش بزرگ اولین مسابقه‌را دربرابر تیم فوتبال هلند انجام خواهند داد . طبق گزارش فدراسیون فوتبال بجهت شرکت‌تیم زمالیک مصر در این مسابقات ، بار دیگر تیم امید ملی از گروه شرکت کنندگان در مسابقات جام کورش بزرگ‌حذف شد .

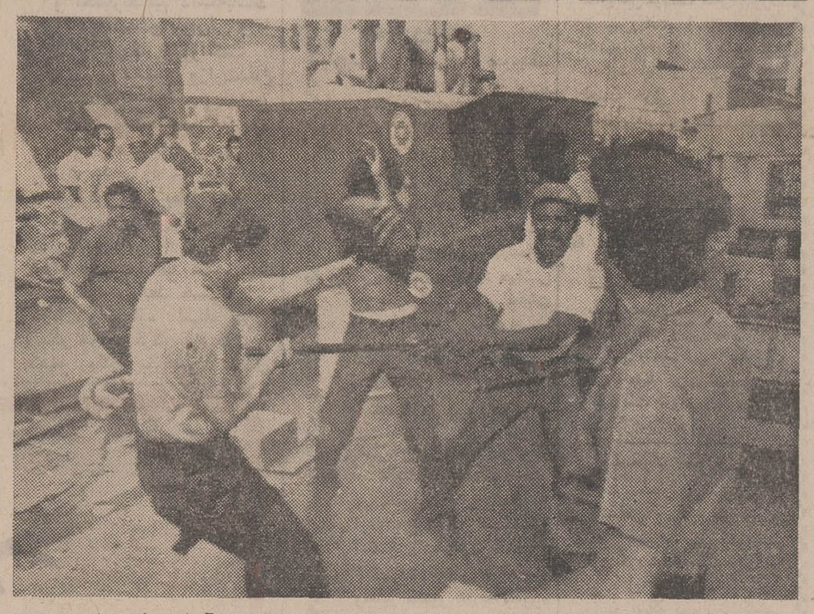

در جریان تظاهراتی که ازطرف‌کارگران ساختمانی درنیویورک‌برپا شد بین آنها و افراد پلیس زد و خورد های شدیدی روی‌داد . در عکس یک صحنه اززدو خوردکارگران‌و افرادپلیس دیده میشود.
عکس رادیوئی اطلاعات

وزیر خارجه به بحرین رفت

*** وزیر خارجه طی‌مصاحبه‌ای گفت : ایران ازهرگونه کمکی ببرادران‌بحرینی‌دریغ‌نخواهد کرد**

آقای اردشیر زاهدی وزیرامور خارجه نیمساعت‌بعداز ظهر امروز تهران را بقصد بحرین ترك کرد.

وزیر امور خارجه که برای یک بازدید چهار روزه عازم بحرین بود در فرودگاه‌مهرآباد ضمن اظهار خوشوقتی از مسافرتی که در پیش دارد بخبرنگاران گفت:

در این سفر در مورد روابط ایران و بحرین‌و آینده خلیج‌فارس وهمچنین مسائل مورد علاقه ایران وبحرین مذاکراتی خواهد داشت.

آقای زاهدی‌خاطر نشان‌ساخت ایران از هرگونه کمک به‌برادران بحرینی خود دریغ نخواهد کردو بطوریکه همگی شاهد بودیم چند روز قبل قرارداد فلات قاره بین ایران و بحرین به امضا رسید که بهترین‌نموداروجود روابط‌دوستانه بین ایران و بحرین است.

وزیر امورخارجه در باره‌دخالت ایران در مسئله استقلال بحرین گفت:

سیاست مستقل‌ملی‌ایران همیشه دراین موارد روشن بوده و هست. ماهیچگونه دخالتی در اموردا‌خلی کشور های دیگر را جایز نمیدانیم.

آقای زاهدی گفت: باتوجه به اینکه آینده خلیج فارس بستگی به کشور های اطراف خلیج دارد در این مورد بخصوص مذاکراتی انجام خواهیم داد و آنچه برادران بحرینی ما بخواهند و ضامن خوشبختی آنان باشد ما را نیز خوشحال خواهد کرد و ایران در این مورد کوتاهی نخواهد کرد .

آقای زاهدی هنگام ترك‌تهران از طرف آقای خلعت بری قائم مقام وزیر امورخارجه ،معاونان سیاسی و اداری ، چند تن از مدیران کل و رئیس‌تشریفات وزارت خارجه بدرقه شدند .

کودتای ویتنام بدستور امریکا صورت گرفت

شیکاگو ـ یونایتدپرس ـ روزنامه شیکاگوسان تایمز نشریه دیگر چاپ شیکاگو از امروز چاپ قسمتهای‌دیگری‌ازاسنادمحرمانه پنتاگون درباره جنگ ویتنام را آغاز کرد. مطالب شماره امروز شیکاگوسان‌تایمزبرروی‌اخطاری دور میزند که دین راسک وزیر خارجه وقت آمریکا در ۱۹٦۳ از توطئه کودتا علیه نگودین‌دیم قبلا اطلاع داشته است .

روزنامه‌نوشت «راجرز هیلزمن» که در آن تاریخ از مقامات عالیرتبه وزارت خارجه بود به راسک اطلاع داد که تا دوماه دیگرکودتای علیه‌رژیم‌نگودین‌دیم صورت میگیرد .

روزنامه اضافه کرده است اما باوجوداین راسک نه تنها نگودین‌دیم را از توطئه مطلع نکرد بلکه‌کمک کرد تااین‌توطئه صورت گیرد و نگودین‌دیم بقتل برسد .

روزنامه شیکاگو «سان‌تایمز» نوشته است که اسناد محرمانه را از کمیته تحقیقات در باره جنایات جنگی امریکا در ویتنام بدست آورده‌است‌ولی یک‌قسمت از آن نیزازهمان مدارکی‌است که بدست نیویورک تایمز و واشنگتن پست افتاده است . اسناد منتشره در شیکاگو «سان تایمز» نشان میدهد که گویا «نگودین‌دیم» رئیس جمهوری ویتنام جنوبی قصد داشته با ویتنام شمالی وارد مذاکره شود. اسناد سری حاکی است که قرار بود درصورتی که «نگودین‌دیم» با کمونیستهاوارد مذاکره شد باید فورا سرنگون شود.

توافق انگلیس و بازار مشترك

لوگزامبورک‌ـرویترـانگلیس‌وکشور های‌بازارمشترك‌اروپائی‌درباره‌مسائل عمده پیوستن انگلیس به این‌بازار به توافق رسیدند . منابع وابسته به بازار گفتند : راجع به بسیاری ازمسائل از جمله‌وارداتکشاورزی کره و پنیرزیلندتو توافق حاصل شد ، ولی سهم اصلی که‌انگلیس باید در بازار مشترک ادا کند همچنان نامعلوم مانده است ، این مذاکرات در حدود یکسال است بین نمایندگان انگلیس وبازار مشترک ادامه دارد و مسئله مهم آن لبنیات نیوزیلند است .

۲ میلیون و نیم جمعیت نیوزیلند بطور عمده به صادرات لبنیات‌خود به انگلیس وابسته است‌انگلیس مایل است این صادرات ادامه داشته‌باشد ، اما کشور های‌تولید کننده لبنیات در بازار مشترک بخصوص فرانسه با این امر موافق نبودند .

سرانجام مذاکرات این مسئله را حل کرد و تضمین کافی‌برای‌ادامه صادرات لبنیات نیوزیلند بدست آمد و تقریبانظرانگلیس‌بااصلاحاتی پذیرفته شد .

دو طرف مذاکره که از این توافق تشویق شده‌اند ، از امروز مذاکره درباره مسئله مهم دیگر ، یعنی سهم انگلیس در تامین‌بودجه بازار مشترک را شروع خواهند کرد .

سیگار باعث مرك ناگهانی میشود

نیوجرسی ـ آسوشیتدپرس ـ کارشناسان قلب میگویند: سگهائی که دودسیگاررااستنشاق کرده‌اند، استعداد بیشتری برای ابتلای به بی‌نظمی ضربان قلب دارند و این همان علتی است که باعث مرگ ناگهانی افراد بشر میشود .

بیماران مبتلا به مرض عروق قلب ، که سیگار زیاد می‌کشندنیز همین احتمال مرگ ناگهانی را دارند.مرگ ناگهانی‌قبل ازرساندن بیمار به بیمارستان ، در سیگار‌کشان بسیار زیادتر از سایرین دیده میشود .گفته میشودعلت این عارضه در سگهای مورد آزمایش و انسانهاهمان‌ماده نیکوتین موجود درسیگار است .

شوروی معماهای کائنات راحل کرده است

سیاتل ـ رویترـ «بلاگونرادف» دانشمند فضائی شوروی گفت : تحقیقات فضائی سفاین بدون سرنشین شوروی در ماه ، سبب شده است که هر روز تعدادمعما ها و مسائل نامعلوم کائنات کاسته شود .

وی تلویحا گفت که فضانوردان شوروی که ۱۸ روز است درفضا هستند قصد دارند که رکورداقامت در فضا را که متعلق به خود شوروی است‌بشکنند. وی‌ماموریت لونوخود رادر ماه «موفقیت‌کامل» نامید و گفت : بسیاری از اسرار ساختمان ماه برای ما حل شده است و این کاری است که سفاین سرنشین‌دار که اجبارا اقامتشان در ماه محدود است نمی‌توانند انجام دهند .

دنباله اخبار خارجه

ناصر مخالف عقب‌نشینی نظامی از سینا بود

قاهره ـ خبرگزاری فرانسه‌ـ محمد حسنین هیکل سردبیر روزنامه‌الاهرام در یک مصاحبه تلویزیونی گفت که تصمیم به عقب کشیدن نیرو های مصری ازصحرای سینا در ژوئن۱۹٦۷ برخلاف تمایل پرزیدنت ناصر اتخاذ شد و هنگامی که رئیس جمهوری مصر از ماجرا آگاه شدباشتاب به مرکز ستاد ارتش رفت تا این تصمیم را لغو کند ولی دیگر خیلی دیر شده بود.

هیکل گفت که در همان سال ۱۹٦۷ پرزیدنت ناصر قسمت اعظم قدرت و اختیارات خود را از دست داده بود .

سردبیر روزنامه الاهرام‌سپس احیاء «گروه های فشار» را در مصر مورد انتقاد شدید قرار داد و گفت نخستین گروه فشار در یمن بوجود آمد و فردای جنگ نیز دومین گروه بوجود آمد که گروه اولی را از بین برد .

توطئه ربودن دیپلمات انگلیسی در سایگون

سایگون ـ رویتر ـ پلیس ویتنام جنوبی امروز اعلام کرد که توطئه ویتکنگ را که برای ربودن‌وبقتل رساندن یک‌دیپلمات انگلیسی و همسرش درسایگون ترتیب یافته بود در هم شکسته است .

رئیس پلیس امنیتی ویتنام جنوبی شخصا این خبر را در اختیارمطبوعات‌گذارد واز‌قربانی احتمالی توطئه ویت‌کنگ با نام «مرسر»دبیراول‌سفارت‌انگلستان در سایگون نام برد . رئیس پلیس ویتنام جنوبی گفت باغبان خانه «مرسر» که از ویتکنگ ها بوده‌دراین توطئه شرکت داشته است .

استقرار روابط سیاسی بین شوروی و اسرائیل

تل‌آویو ـ رویتر امروز از قول یك روزنامه نویس‌معروف شوروی در تل‌آویو گفته شد که اسرائیل و شوروی ممکن است بار دیگر با هم روابط سیاسی برقرار کنند . خبرنگار روزنامه اسرائیلی «هارتز» در واشنگتن گفت‌که‌یک‌روزنامه‌نویس برجسته شوروی‌بوی‌گفته‌است‌که‌برقراری روابط سیاسی بین شوروی و اسرائیل گام بعدی درخاورمیانه بشمار میرود. خبرنگاراسرائیلی نام همکار روسی خود را فاش نکرده ولی از قول او گفته است که‌برقراری روابط برای هردو کشور مفید است

روزنامه‌نگار شوروی گفته است امضای قرارداد مصر وشوروی دولت شوروی‌را قادربانجام کار هائی ساخته که تاکنون حتی در صورت تمایل قادر بانجام آن‌نبوده است .

۳۰۰ میلیون دلار هروئین از یك کشتی روسی بدست آمد

مونترال ـ یونایتدپرس ـ پلیس کانادا با دست‌یافتن به مقداری هروئین قاچاق به ارزش ۳۰۰ میلیون دلار ، به بزرگترین‌اکتشاف قاچاق اخیر نائل آمد . افراد یک باند قاچاق هروئین را درداخل اتومبیلی که بوسیله یک کشتی روسی حمل میشد پنهان کرده و میخواستند آنرا در کانادا از کشتی پیاده کنند .

افراد پلیس کانادا بوسیله سگهای تربیت شده که بوسیله بوکشیدن بوجود محموله‌های هروئین پی میبرند توانستند وجود هروئین‌را درداخل اتومبیل بر روی کشتی روسی پی ببرند

قاچاقچیان‌ظاهرا‌قصدداشتندهروئین را در بازار های سیاه غرب به مبالغ هنگفت به فروش برسانند .

مبارزه با دود در تهران شروع شد

بقیه ازصفحه آخر

زیرا که هوا مورد احتیاج‌عموم افراد ساکن شهر بوده واین احتیاج ایجاب میکند که تمام مردم با شهرداری همکاری نمایند .

*** منابع دود**

اتومبیل های دودکن تهران عبارتند از اتوبوس های شرکت واحد ، اتوبوس های موسسات مسافربری، اتوبوس‌های‌ادارات دولتی ، کامیون های حامل آجر و گچ ، آهك و سنك و کامیون های بزرك، تاکسی‌های پنج ریالی‌واتومبیل‌های سواری دیزل و بنزینی کهنه ، موتور ها و موتور سه‌چرخه ها و وانت هائی که موتور آنها بنزین و روغن را مخلوط مصرف می کند . تعداد این اتومبیل ها بسیار زیاد است و درعین‌حال از کار ماندن آنها نیز موجب اختلالی در کار و زندگی‌مردم شهر میشود .

*** هوای آلوده**

آلودگی هوای تهران‌اکنون به حدی رسیده که‌همه مردم‌از آن ناراحت هستند . در هر نوبت تنفس از مقدار هوائی که در ریه های هر انسان فرو می رود نیمی دود و هوای آلوده است .

میزان آلودگی هوای تهران را از مشاهده سرو وضع و لباس ماموران راهنمائی در چهارراه ها میتوان فهمید و یك مامور راهنمائی در مدت روز که یك سوم وقت خودرادر چهارراه میگزراند کاملاآلوده به دود شده و رنك پوست و لباس او سیاه میشود .

*** از بلندی**

میزان آلودگی هوای تهران باندازه‌ایست که از بلندی های حومه وآسمان قشری ازسیاهی روی شهر دیده میشود و این ابر های دودی از کیلو مترها فاصله کاملا مشخص است . وجود هوای آلوده به دود درختان تهران را از میان‌میبرد زیرا که رسوب قشری از دود روی برك ها و گرفته شدن منافذ تنفس درختان و درنتیجه موجب خشکیدن آنها میشود .

*** حیوانات**

آلودگی هوای تهران موجب پراکنده شدن‌حیوانات از مرکز شهر به اطراف شده و اکنون گربه ها ، سك ها ، کلاغ ها، پرستو ها دیگر در تهران‌کمتر دیده میشوند و این نشانه‌وجود خطری است‌که‌ازطریق آلودگی هوا همه موجودات را در این شهر تهدید میکند .

بموجب لایحه‌ای که به مجلس تقدیم شد

نانوائی ها و قصابی‌ها در صورت گرانفروشی تا۳ماه تعطیل‌میشوند

دولت طی ماده واحده‌ای که به مجلس تقدیم کرد، اجازه خواست تادکانهای نانوائی و قصابی در صورت تقلب درکسب یا گرانفروشی از یک تا سه ماه تعطیل شوند .

متن لایحه باین شرح است : بطوریکه استحضار دارند در ماده واحده قانون کیفر گرانفروشان مصوب سال ۱۳۲۲ ـ پیش‌بینی شده است پیشه‌ورانی که مرتکب تقلب در کسب یا گرانفروشی شوند علاوه بر مجازات مقرر محل کسب آنها (باستثنای نانوائی و قصابی) از یکماه تا سه ماه تعطیل میشود .

چون استثنای مزبور که در سال ۱۳۲۲ شاید ضرور بوده امروز نه تنها ضرور نیست بلکه در عمل مشکلاتی ایجادمیکند، ماده واحده‌ای برای حذف عبارت « باستثنای نانوائی و قصابی » از ماده واحده قانون کیفر گرانفروشان تهیه شده که برای تصویب تقدیم میشود .

ماده واحده :

عبارت « باستثنای نانوائی و قصابی » مندرج در ماده واحده قانون مجازات گرانفروشان مصوب ۱۳۲۲ حذف میشود .

دانشجویان ایرانی در خارج:

سالی ۴۵۰ میلیون تومان خرج می کنند!

شمارهٔ دانشجویان ایرانی که درخارج از کشور درس می‌خوانند به بیست‌و پنجهزار نفر میرسد. حال اگرهر کدام ازاین دانشجویان، بطورنسبی یکهزار وپانصد تومان درماه خرج کنند ، هزینه‌یی که صرف تحصیل کل دانشجویان ما درخارج میشود، رقمی است معادل ۴۵۰ میلیون تومان در سال . . . وازآن‌جایی که‌هردانشجو ـ بطور نسبی ـ باید یك دوره‌سه‌ساله را بگذراند، رقمی معادل ۱۳۵۰میلیون تومان بدست می‌آید . یعنی‌ما یك میلیارد و سیصد وپنجاه‌میلیون‌تومان روی این‌گروه ازجوانان خود سرمایه گذاری کرده‌ایم تا پس از بازگشت به ایران، جوابگوی‌بسیاری‌ازنیازهای اجتماعی باشند .

وزارت علوم وضع تحصیلی دانشجویان را ازخانواده آنها می‌پرسد

۸ر۷۰ درصد دانشجویان ایرانی‌را آمریکا جذب میکند

گروهی می‌آیند و گروهی نیز میروند .اینهادسته‌یی ازدانشجویان ایرانی هستند که پس‌از تحصیل‌در خارج ، باچهره های خندان به میهن باز گشته‌اند تا در مقابل سرمایه‌یی که برای تحصیل آنها خرج شده است ، جوابگوی نیاز های اجتماعی ایران باشند .

فرهادپورباقر میگوید : «دوره ابتدایی را که به پایان رساندم ، پدرم قول داد که وقتی دیپلم گرفتم ، مرابرای ادامه تحصیل به آمریکا بفرستد .حالامن‌دیپلم گرفته‌ام و به اینجا آمده‌ام تا در امتحان داوطلبان تحصیل در خارج ، شرکت کنم .» ازاو می پرسم : «آیا در امتحانات ورودی دانشگاه های خودمان شرکت کرده‌ای یانه ؟»

جواب میدهد :

« برنامه زندگی من براساس تحصیل در خارج از کشوراست. در واقع من شش سال دوره دبیرستان را با آرزوی ادامه تحصیل درآمریکا ، گذرانده‌ام. درینجا از هرکس بپرسید ،نودو هشت درصد همین جواب را به شما خواهند داد .» در جواب سئوال بعدی من، چنین پاسخ میگوید :«البته من‌پس‌از پایان تحصیل‌به‌ایران بازخواهم‌گشت تا جوابگوی یك نیاز اجتماعی باشم. روی من سرمایه گذاری شده است ،پس باید بازدهی‌هم درکار باشد. »... فرهادپورباقر سرش رابه کتاب انگلیسی خود گرم‌میکندومن‌بسراغ‌یکی‌دیگراز جوانانی که برای شرکت در امتحان اعزام محصل آمده‌اند، میروم . این یکی میگوید: دانشگاه ها و مدارس عالی موجود ، جوابگوی همه داوطلبان به ادامه تحصیلات دانشگاهی نیست در نتیجه‌ما ناگزیریم که از دانشگاه ها ومدارس عالی خارجی یاری بگیریم . اصولا من معتقدم که در کنار تحصیل دانشگاهی، هر جوان ایرانی باید یك زبان خارجی را فرا گیرد تا بتواند حتی بدون آن که به ممالك اروپائی یاآمریکا سفر کند، از کتب آنها در زمینهٔ مورد نظر خود بهره گیرد. نکتهٔ مهم درینجا است که‌در کشور ما نسبت‌به‌زبان قدری بی‌التفاتی میشود .منظورم تنها زبان‌خارجی نیست بلکه زبان فارسی هم هست .

«در واقع یک جوان ایرانی دوازده سال درس میخواند و دیپلم میگیرد ، بدون آن که زبان فارسی را فرا گرفته باشد چه برسد به زبان خارجی ! علتش هم واضح است ، در دروس ادبیات فارسی و زبان خارجی ، براحتی میتوان نمره قبولی گرفت و به کلاس بالاتر رفت.»

یکی دیگر از داوطلبان تحصیل در خارج برای من تعریف میکند: «رفتن به خارج برای تحصیل ، مد روز شده است ! حسن آقا تایسرش دیپلم گرفت ، خانه‌اش را میگذارد گرو تا آقازاده رابفرستد به خارج ، غافل ازین که تحصیل درخارج بهمین سادگیها نیست. مثلا خود من‌اگر میخواهم به‌خارج بروم ودر آنجا درس بخوانم ، برای این است که دوبرادر ویک خواهرم مدتی است که درآمریکا مشغول تحصیل هستند و بنابرین در راه من باصطلاح چراغ عبور سبز است . من میدانم که بایددر خارج چه‌طور درس بخوانم وچه‌کارها باید بکنم ولی باور بفرمایید که خیلی از جوانان وقتی پایشان رسید به ینگی‌دنیا یا فرنگستان ، تازه میخواهند تصمیم بگیرند که چه بخوانند وچه نخوانند!» چه باید کرد ؟ یک استاد زبانهای خارجی به این سئوال چنین‌پاسخ میگوید :

من این مساله‌را بطور عمقی بررسی نکرده‌ام که راه چاره‌یی را نشان بدهم . یعنی باید یک گروه کارشناس راه حل این مشکل را بجویند . اما بررسی سطحی من نشان میدهد :اولا جوانی که از ایران به خارجه میرود ، زبان خارجیش خوب باشد و چاره این کار البته سختگیری در امتحان اعزام محصل به خارج نیست بلکه تقویت درس زبان در دوره ابتدائی و متوسطه است .دیگر این که برای داوطلب تحصیل در خارج اجباری باشد که‌یک دوره چهار ماهه زبان درایران ببیند وبا دردست داشتن‌مدرکی حاکی از گذراندن این دوره بتواند در امتحان اعزام محصل به خارج شرکت جوید . این کار ، داوطلب را وادارمیکند که بهرحال یک دوره چهارماهه زبان خارجی را ببیند . دیگر این‌که به هیچ داوطلبی اجازه شرکت در امتحان‌اعزام محصل به خارجه را ندهند مگر این که‌پذیرشی از یک دانشگاه یا کالج خارجی در دست داشته باشد» .

مساله کنترل دانشجو

یك آمار غیر رسمی نشان میدهد که پنج درصد از دانشجویان ایرانی درخارج ، درکش‌وقوس تحصیل ، درمیان راه باز میمانند و نمیتوانند به تحصیل خود ادامه دهند. رقم پنج درصد باافزایش روزافزون علاقه‌مندان‌به تحصیل درخارج، رقم چندان کوچکی نیست .اگر میزان ده‌درصد از دانشجویانی را هم که در خارج میمانند و جزو مغزهای فراری هستند بشمار آوریم ، زیان حاصله درین سرمایه‌گذاری افزونتر خواهد شد . فرار مغزهای ایرانی بیشتر بطرف آمریکا ، آلمان و انگلستان است ، بخصوص امریکا که جایگاه بیشتر مغزهای فراری دنیا می‌باشد .

دستگاههای دولتی در شرایط کنونی نمیتوانند کنترل مستقیمی بر وضع تحصیل یك دانشجوی ایرانی در خارج داشته باشند و ازین رو جلوگیری از هرز رفتن ۵ درصد از کل دانشجویان ما در خارج غیرممکن به نظر میرسد . رابط ایران با دانشجویانش در خارج ، شورای عالی هماهنگی دانشجویان ایرانی مقیم خارج است و وزارت علوم از طریق این شورا میتواند درباره دانشجویان ایرانی با سفیران و نمایندگان سیاسی‌دربار شاهنشاهی‌در کشورهای خارجی تماس بگیرد . شورای عالی هماهنگی دانشجویان ایرانی مقیم خارج وابسته به وزارت امور خارجه است و بدین ترتیب وزارت علوم‌بادانشجویان ما درخارج، ارتباط رسمی ندارد . چندی پیش وزارت علوم برای آگاهی از وضع تحصیلی دانشجویان‌ایرانی درخارج، پرسشنامه‌هایی برای خانواده آنان فرستاد که تنها ۷۰ درصد از این خانواده‌ها ،وضع تحصیلی فرزندان خود را روشن ساختند . نکته مهم دیگر این که گروه چشمگیری از جوانان ایرانی هم‌اکنون در خارج بسر میبرند که از وضع تحصیلی‌آنان بعلت آن که گذرنامه عادی دارند ، خبری در دست نیست .

بقیه در صفحه ۱۲

چند نکته :

* ایران پنجاه سال‌زودتر از ژاپون اقدام به اعزام محصل به اروپا کرد .
* اولین دانشجوی اعزامی ایران به خارج «حاجی‌بابا» نام‌داشت که درزمان‌فتحعلیشاه قاجار برای تحصیل طب به لندن سفر کرد .
* اولین گروه دانشجویان ایرانی‌چندسال پس‌ازحاجی‌بابا همراه با کلنل دارسی ـ کارشناس‌نظامی انگلیس در ایران ـ و بخرج عباس ـ میرزای ولیعهد فتحعلیشاه ، با کاری‌رهسپارفرنگ شدند. این گروه ۵ نفره بود .
* استاد محمدعلی‌چخماق ساز ـ یکی از اولین گروه محصلین‌اعزامی‌ایران‌بخارجه‌ـ اولین دانشجوی ایرانی بود که زن فرنگی گرفت . در حال حاضر ۱۵ درصد از دانشجویان ایرانی در خارج، همسر اروپائی و آمریکائی میگیرند .
* وزارت علوم هر سال جزوه‌یی از برنامه بازدید دانشجویان ایرانی در خارج که تابستانها به تهران می‌آیند ، تهیه می‌بیند و در اختیار آنان قرار میدهد . اخیرا این جزوه در فرودگاه نیویورك‌به دانشجویان‌تحویل میشود تا در راه بازگشت با پاره‌یی از پیشرفتهای مملکتی خود آشنا شوند .

بمناسبت پایان امتحانات مدارس وآغاز تعطیلی‌وفراغت کودکان و نوجوانان و دانش آموزان

سینه‌موند

نمایش یك سری آثار ارزنده مخصوص کودکان ونوجوانان را آغاز کرده است .

ازامروز دومین هفته نمایش

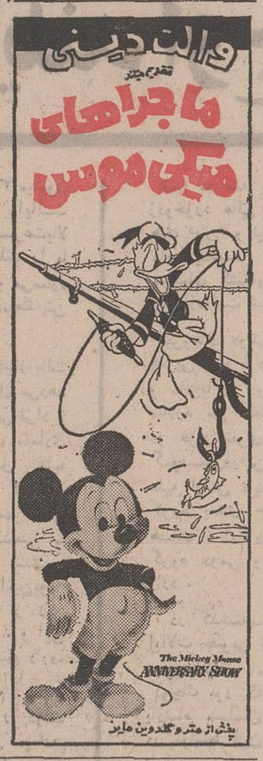

انگلیسی رامثل انگلیسیها صحبت کنید
با ۱۸۵ تومان ازمتد (سمعی وبصری)
گریدد انگلیش
شامل (صفحات ۳۳ دور کتاب و مکاتبات)
استفاده کنید تا بتوانید انگلیسی را روان، سلیس واصیل صحبت کنید
می‌ماکس انستیتو طرحها وبررسیهای آموزشی
خیابان شاه ساختمان آلومینیوم طبقه چهارم
تلفن: ۳۶ـ۳۵ـ۶۶۱۰۳۴
MIMAX

بانک ملّی ایران
بشما که با خرید حتی یك برگ
۲۰ تومانی
اوراق مدارس یادبود
برستاخیز فرهنگی جشن شاهنشاهی می‌پیوندید
علاوه بر
یك میلیون تومان پول نقد و ۵۰ پیکان
۳۰۰ هزار تومان
بحکم قرعه جایزه میدهد
برای خرید اوراق مدارس یادبود و استفاده از جوایز بزرگ آن
فقط ۶ روز فرصت دارید

چرا این برنده خوشبخت شما نباشید؟
۷ بار شتر اسکناس
هموزن برنده پول
میلیونها ریال جوایز نقدی
یکدستگاه اتومبیل پیکان جوانان، جوایز اولین سری قرعه‌کشی حساب ذخیره بانك اصناف ایران است.
تافرصت باقیست دربانك اصناف ایران حساب ذخیره بازکنید.

ازامشب برنامه گروه سینماهای
پولیدور تاج کاپری
ماجرای سهمگین از نبرد مرك بین دو انسان . . . یکی آمریکائی ودیگری ژاپنی که‌دریك جزیره‌دور افتاده ومتروك تاپای جان‌بخاطر میهن خویش فداکاری میکنند ولی غافل از اینکه . . .
فوکس قرن بیستم تقدیم میکند

پاناویژن و رنگی
باشرکت
لی مارووین
توشیرو میفونه

۱۵۷۰ مدرسه

از ۲۵۰۰ مدرسه یادبود

نامگذاری شد

دراین ستون، با زنان ومردان نیك‌اندیشی آشنا میشویم که با خرید اوراق بنای مدارس یادبود جشن‌شاهنشاهی هزینه ایجاد یك یا چندمدرسه راپرداخته‌اند و نام آنان برکتیبه هرمدرسه و درصحیفه تاریخ ثبت خواهد گردید

ادارات اوقاف خراسان
بیرجند ـ طبس ـ فردوس ـ کتاباد ـ قائن ـ درگز
۱مدرسه از بانك بیمه بازرگانان

اداره اوقاف شمیرانات
۱ مدرسه ازبانك بیمه بازرگانان شعبه تجریش

اداره اوقاف فرمانداری کل یزد
۱ مدرسه ازبانك پارس ـ شعبه یزد

کارکنان اداره کل آموزش وپرورش سمنان
۱ مدرسه از بانك سپه ـ شعبه سمنان

اداره کشاورزی بجنورد
۱مدرسه از بانك ملی ایران شعبه بجنورد

کارمندان اداره کل کشاورزی خوزستان
۱ مدرسه از بانك ملی ایران شعبه اهواز

اعضاء سندیکای آشنایان هنرهای فرقانی و جهادی ایران
۱ مدرسه از بانك ایرانیان شعبه ویلا

افسران و درجه‌داران ناحیه ژاندارمری گیلان
۱مدرسه از بانك سپه ـ شعبه رشت

کارکنان نوغیر صنعتی شرکت ملی نفت ایران منطقه اهواز
۱ مدرسه از بانك ملی ایران شعبه اهواز

آقای غلامحسین امینیان
۱ مدرسه از بانك ملی ایران شعبه کرمان

اداره اوقاف شهرستان قم
۱ مدرسه از بانك ملی ایران شعبه قم

باشگاه عصر
بنام آقای وجیهلی کلانتر تیستانکی
۱مدرسه ازبانك تجارتی ایران وهلند شعبه مرکزی

بانك مرکزی ایران
۱ مدرسه از بانك مرکزی ایران

آقای کوچك بقاء
بنام شرکت ایران اطلس
۱ مدرسه از بانك ملی ایران شعبه نادری

کارمندان بهداری کل کرمان
۱ مدرسه ازبانك بیمه بازرگانان شعبه کرمان

خانم روحانیه پروانه
بنام آقای محمد علی محتشم
۱ مدرسه از بانك مرکزی ایران

آقای مهندس کمال تقدیسی
۱ مدرسه از بانك ملی ایران شعبه علی‌آباد کتول

آقای احمد جواهری جهان
۱ مدرسه از بانك صادرات ایران شعبه چهارراه کالج

آقای محمد حیت ساز
بنام استاد محمد حسین شهریار
۱مدرسه از بانك بیمه بازرگانان شعبه امیراکرم

آقای محمود حاجی تبریزی
بنام آقای قهرمان حاجب‌الدوله
۱ مدرسه ازبانك تجارتی ایران‌وهلند شعبه مرکزی

حزب ایران نوین فارس
۱مدرسه‌ازبانك تعاون کشاورزی‌ایران شعبه شیراز

آقای یوسف لطفعلی خنجی
بنام‌خود وپدرشان‌حاج لطفعلی خنجی
۴ مدرسه از بانك ملی ایران شعبه مرکزی

دانش‌آموزان مدارس ارامنه تهران
بنام یهرم‌خان وهوانس‌خان مسیحیان
۲ مدرسه از بانك‌ایران وخاورمیانه شعبه شاهرضا

دانشکده افسری
۱ مدرسه از بانك ملی ایران شعبه کاخ پهلوی

دبیرستان فرحناز پهلوی
۱ مدرسه از بانك ملی ایران شعبه ۶۴۹ فرحناز

آقای منوچهر ریاحی
بنام آقای حبیب‌الله ریاحی
۱ مدرسه از بانك ملی ایران شعبه مرکزی

سازمان آب اهواز
۱ مدرسه ازبانك بیمه بازرگانان شعبه اهواز

سندیکای شماره ۱ و کارگران صنعت نفت اهواز
۱ مدرسه از بانك ملی ایران شعبه اهواز

شرکت ایران گاز
۱ مدرسه از بانك ایران و هلند شعبه مرکزی

شرکت سهامی انیورسال
۱ مدرسه از بانك ملی ایران شعبه سعدی

شرکت سهامی شرکت الکتریک ایران
۱ مدرسه از بانك ملی ایران شعبه مرکزی

شرکت سهامی فلیپس
۲ مدرسه از بانك ملی ایران و هلند شعبه مرکزی

شرکت سهامی قند آبکوه
۱ مدرسه از بانك ملی ایران شعبه مشهد

شهربانی بروجرد
۱ مدرسه از بانك ملی ایران شعبه بروجرد

شهرداری ساوه
۱ مدرسه از بانك ملی ایران شعبه ساوه

شهرداری نیشابور
۱ مدرسه از بانك ملی ایران شعبه نیشابور

طبقات مختلف یزد
۱ مدرسه از بانك بیمه بازرگانان شعبه یزد

خانم فخرالسادات تیمسار سرتیپ دکتر عبدالله فتحی
بنام آقای کوروش فتحی
۱ مدرسه از بانك ملی ایران شعبه دوزولت

آقای مرادعلی قوجالو
۱مدرسه‌ازبانك تهران‌شعبه‌امیر کبیر

کارخانه ممتاز
۱ مدرسه از بانك ملی ایران شعبه شهر ری

کانون مهندسین آبادان
۱ مدرسه از بانك ملی ایران شعبه آبادان

گروه صنعتی مینو
۱ مدرسه از بانك ملی ایران شعبه سعدی

مقاطعه کاران سد شاهپور اول
۱ مدرسه از بانك ملی ایران شعبه رضائیه

تیمسار سرتیپ علی میرفندرسکی
بنام خواهرشان خانم لقا معاضد
۱ مدرسه از بانك ملی ایران شعبه ۲۵ شهریور

خانم قمرالزمان نصیری
بنام سرکار سرهنك صادق یوسفی‌پور
۱ مدرسه از بانك صادرات ایران شعبه بازار

پنجشنبه نامهای جدید

مقالات و گزارشهای سیاسی

فدوسی یف پدر جاسوسان فضائی شوروی است؟

فراراسرارآمیز «فدوسی‌یف» دانشمند شوروی به انگلیس بعنوان یك ماجرای هیجان انگیز توجه شدید مطبوعات و محافل سیاسی و علمی جهان را بخود جلب کرده است .

«فدوسی‌یف » برای چه بغرب پناهنده شد ؟آیاانگیزه وی در « انتخاب آزادی » نارضائی از محیط کار و یا آنطورکه گفته‌میشوددلباختگی بیك دختر زیبا روی لندنی بوده است ؟ آیا «فدوسی‌یف» یك دانشمندفضائی‌وکارشناس مسائل نظامی فضائی است یا یك مهندس الکترونیك؟

اینها سئوالاتی هستند که هنوز هیچکس نتوانسته است بدقت به آنها پاسخ دهد .و نحوه فرار وی از پاریس به جزیره انگلستان و کسانی که وسیله مسافرت اورافراهم کرده‌اند نیز جزو اسراراست گو اینکه گفته‌میشودسرویس های مخفی امریکا در تهیه وسائل پناهنده شدن «فدوسی‌یف» بغرب دست داشته‌اند .

عده‌ای هم عقیده دارند زمینه فرار « فدوسی‌یف » در ماه سپتامبر گذشته در مسکوفراهم شده است و ان هنگامی بود که یك هیئت علمی فضائی امریکا از پایتخت شوروی دیدن میکرد و در اینجا بود که فدوسی‌یف با یکی از اعضای هیئت تماس می گیرد و ضمن بحث‌ازتشکیل ایستگاههای فضائی و مسائل علمی دانشمند شوروی تمایل خود را بزندگی در غرب ابراز میدارد و پس از بازگشت این هیئت مقدمات فرار او از طرف سازمان های سری امریکافراهم میشود در مورد مقام علمی «فدوسی‌یف » نیز گزارشهای متناقضی انتشار یافته در حالی که بعضی ها او را یکی از بزرگترین دانشمندان شوروی میدانند برخی دیگر میگویند که « فدوسی‌یف» یك مهندس ساده الکترونیك است . اماقدر مسلم این است که دانشمند فراری شوروی برای شناساندن پیشرفتهای فضائی این کشور و شرکت در نمایشگاه بین‌المللی هوائی « بورژه» با یك هیئت‌مهم چهارصد نفری به پاریس رفته بود . «فدوسی‌یف» ماکت یك سفینه سایوز که رقیب سفینه امریکائی «آپولو» بشمار می رود و نمونه یك گردونه مه‌نورد معروف به«لونوخود» را که از پنج ماه قبل در کره ماه بطور خودکار با پیامهای رادیوئی فعالیت می کند با خود همراه برده بود .

امریکائیها نیز دراین‌نمایشگاه بین‌المللی بسیاری از سفینه‌های فضائی خود را به معرض‌تماشا گذاشته بودند .

میتوان گفت که «فدوسی‌یف» از هنگام ورود به پاریس تنها بیك‌چیز می اندیشیده است و آن اینکه هرچه زودتر بغرب پناهنده شود .

نخستین سئوالی که در این مورد بفکر میرسد این است که آیا او قبل از عزیمت به انگلیس از مقامات فرانسوی درخواست پناهندگی نکرده است ؟ظاهرا «فدوسی‌یف»منظور خود را قبلا با مقامات فرانسوی در میان گذاشته ولی آنهابعلل سیاسی نخواسته‌اند درخواست دانشمند شوروی را بپذیرند . « فدوسی‌یف» پس‌ازرددرخواست پناهندگی از طرف فرانسه‌سخت دوچار تشویش و نگرانی شده و تهدید می کند که‌اگرمقامات فرانسوی درخواست اورانپذیرند از نمایندگان یك دولت دیگر که در نمایشگاه بین‌المللی «بورژه»شرکت کرده‌اند‌درخواست پناهندگی خواهد کرد.

بقیه ماجرا درست معلوم‌نیست. ظاهرا در این موقع جاسوسان امریکائی وارد فعالیت شده و وسیله فرار«فدوسی‌یف» رافراهم می کنند .

بمجرد رسیدن خبر ناپدید شدن « فدوسی‌یف» به مسکو، بیشتر اعضای هیئت نمایندگی شوروی از فرانسه احضار می شوند و از آنها خواسته میشود که گزارش دقیقی در باره‌ناپدید شدن «فدوسی‌یف» تهیه کنند.

آن عده از اعضای هیئت که در « بورژه » باقی مانده بودند از مقامات فرانسوی بشدت اظهار نارضایتی می کنند و اعضای هیئت‌درمجلس ضیافتی که با شرکت «میشل دپره » ترتیب داده شده بود حاضر نمی شوند و بنظرمی رسد که «والرین زورین » در ملاقات شتابزده خود با رئیس جمهوری فرانسه‌موضوع‌ناپدید شدن‌دانشمند شوروی‌رامطرح کرده باشد .

پس‌ازآنکه‌ماجرای‌فراردانشمند شوروی به لندن فاش شد هیجان‌شدیدی‌پایتخت‌انگلیس را فراگرفت .

بمب مداری

در تمام مدت روز یکشنبه‌زنك تلفن سفارت شوروی در لندن از کار نمی افتاد ولی یك کارمند کشیك به خبرنگاران و مردم کنجکاو در چند کلمه پاسخ میداد : « امروز یکشنبه و تعطیل است و گذشته از این ما در مورد ماجرا چیزی نمی دانیم .» اما روز بعد سفیر شوروی به ملاقات دبیر کل سیاسی وزارت امور خارجه انگلیس رفت و درخواست کرد که بیك کارمند سفارت اجازه ملاقات با «فدوسی‌یف» داده‌شود و این نگرانی شوروی ها بیشتر محافل علمی و روزنامه نگاران غرب را به شك وتردید انداخته و میگویند که « فدوسی‌یف» باحتمال زیاد باسرار فضائی و آخرین پیشرفت های وسائل جنگی شوروی آگاهی‌داردگفته میشود که «فدوسی یف» علاوه بر این که یکی ازطراحان‌اصلی سفینه های ماليوت و سایوز و کارشناس ایستگاه فضائی‌است به آن قسمت از اسرار فضائی شوروی که جنبه نظامی‌داردنیز واقف است .

ظاهرا او در آزمایش بمب مداری که وحشتناکترین سلاح نظامی جهانی بشمارمی رود شرکت داشته است . همچنین هدف قراردادن‌سفینه های نظامی و منهدم کردن آنها در مدار زمین حاصل تلاش های « فدوسی‌یف» می باشد.

عده‌ای‌دیگر تخصص‌فدوسی‌یف را در جاسوسی فضائی می دانند . شوروی از چند سال قبل هفته‌ای دست کم یك ماهواره از نوع کاسموس به مدار زمین میفرستد.هیچکس بدرستی نمی داند که‌این‌همه ماه مصنوعی برای چه به فضاپرتاب‌میشود. ولی‌تردیدی نیست‌که قسمت‌اعظم‌کاسموس های شوروی فعالیت های جاسوسی انجام میدهند . چه جاسوسی از راه فضا اکنون اهمیت فوق‌العاده‌ای پیداکرده است . ماهواره های مداری علاوه بر اینکه میتوانند دقیق ترین عکس ها را از مواضع مهم و حساس دشمن تهیه کنند با استفاده از اشعه مادون قرمز محل ذخیره تسلیحات اتمی را نیز پیدا کنند .

علاوه بر این ایستگاه فضائی شوروی که اکنون درمدارزمین در گردش است و در اینده ایستگاه های مداری دیگر در ارتفاعات کم تشکیل خواهدشد بهترین وسیله جاسوسی فضائی بشمار می روند . می گویند . «فدوسی‌یف»پدر جاسوسی‌فضائی شوروی است . عجالتا نمی توان در باره صحت وسقم‌این‌شایعات اظهار نظر کردولی‌مسلمابتدریج حقیقت امر فاش خواهد شد .

از : مطبوعات فرانسه

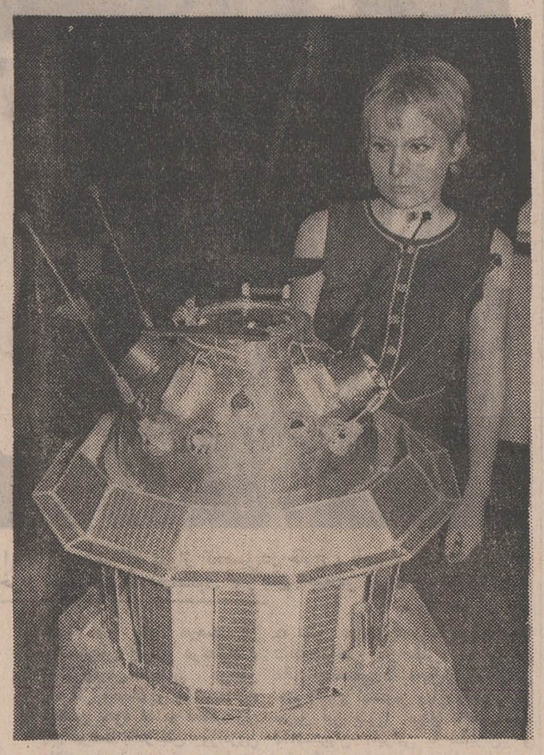

مدل یکی از سفینه های‌خودکار «لونا» که گفته میشود«فدوسی‌یف» دانشمند فراری طراح اصلی آن می باشد .

این عکس هنگام برگزاری نمایشگاهی از پیشرفت های‌فضائی شوروی در «شانزه‌لیزه » پاریس گرفته شده است .

درحرف ... صلح درعمل ... جنگ

از مطالبی که تاکنون در روزنامه های آمریکائی‌درباره اسناد و مدارك سری جنك ویتنام منتشر شده،به اجمال چنین برداشت می‌شود که پنتاگون دربدو ورود به‌جنك بدون پیروزی ویتنام ، در ارزیابیهای سود و زیان دچار اشتباهی بس بزرك گردیده ، و چنین پنداشته است که با بکار بستن امکانات ایالات متحده ،برد جنك را میتواند به آسانی بدست آورد . از بررسی‌های انجام شده توسط نیویورك تایمز و واشنگتن پست نیز چنین برمی‌آید که پرزیدنت جانسون ، بااتکاء بگزارشات اشتباه‌آمیز پنتاگون نبرد را در جبهه های جنگی‌جنوب شرقی آسیا گسترش داده‌اما در مصاحبه های مطبوعاتی ، نه تنها مردم آمریکا را در جریان صحیح وقایع‌نگذارده بلکه حقایق‌را دگرگون‌جلوه داده و درباره‌ای مواردرست برعکس ماوقع ، اعلام کرده است .

استناد نشریات آمریکائی به قسمت هائی از اظهارات جانسون در مصاحبه ها و تطبیق آنها با اسنادمحرمانه پنتاگون آشکارا وجود این تناقض را تایید میکند .

در یکی از این مصاحبه های مطبوعاتی که در دوم‌ماه ژوئن سال ۱۹٦٤ درواشنگتن برگزار شد پرزیدنت‌جانسون در پاسخ به پرسش یکی از خبرنگاران ، درباره آخرین تحولات جنك که پرسیده بود :

ـ شایع است که شما قصد دارید جنك را به شمال گسترش دهید . این ادعاتا چه‌حد صحیح است . چنین گفته است :

ـ من از طرحی که در باره‌اش سئوال می کنید اطلاعی ندارم . اما همزمان با تاریخ یاد شده، مندسری باین شرح به اسنادپیشنهاد پنتاگون درباره جنك ویتنام

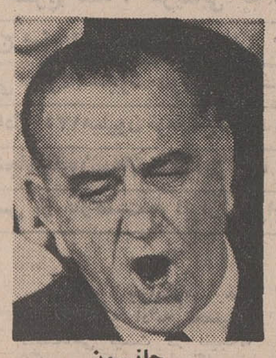

جانسون

مك‌نامارا

افزوده شد :

ـ روش ایالات متحده اینست که بزودی خود را برای انجام‌یك سلسله‌عملیات انتقامی علیه ویتنام شمالی آماده کند . وارد کردن فشار های سیاسی در بزانو در آوردن ویتنام شمالی‌نیز یکی از این اقدامات است .

س : ـ آقای وزیر دفاع درباره ماجرای خلیج تونکن بما اطلاعات بیشتری بدهید .

ج: ـ برای اعمال فشاربر ویتنام شمالی فشار نظامی بهترین راه حل است که‌آنها (کمونیست‌ها) را وادار کنیم انعطاف پذیری بیشتری از خود نشان دهند .

از اسناد سری :

ـ گماردن ناوشکن های گشتی در خلیج تونکن عامل بسیار مهمی است تازیرنقاب آن بتوانیم فشار نظامی را علیه ویتنام شمالی افزایش دهیم . ناوشکن های آمریکا در این‌منطقه علاوه بر تضعیف روحیه کمونیست ها ، وظیفه دارند به جمع‌آوری این اطلاعات جاسوسی درباره رادار های اخطار دهنده‌ویتنام شمالی نیز مبادرت کنند . با جمع‌آوری این اطلاعات‌می ـ توان در هنگام شروع بمباران هدف های کمونیست ها رانیز درست هدف گیری کرد .

س : ـ آقای وزیر دفاع آیا بنظر شما تاکنون هیچ نوع درگیری بین کشتی های ویتنام شمالی و جنوبی روی داده است .

وزیر دفاع ، نه ، تا آنجا که من میدانم ، نه

از اظهارات مك‌نامارا در ششم اوت۱۹٦٤ درباره‌وقایع خلیج تونکن.

از اسناد سری : ـعملیات نظامی در اول فوریه ۱۹٦٤ زیر عنوان رمز عملیات ۳٤ـ الف آغاز شد .

در نیمه شب سی‌ام ژوئیه کوماندو های دریائی ویتنام جنوبی‌بفرمان‌ژنرال‌وستمورلند حمله مهمی علیه مواضع ویتنام شمالی در جزیره «هون‌می» و «هون‌نیو» واقع‌در جزایر تونکن انجام دادند.

تغییر

س ـازپرزیدنت جانسون:

ـ آقای رئیس جمهوری. آیا این واقعیت که شمانیرو های کمکی به ویتنام می ـ فرستید تغییری در سیاست موجود شما درباره جنك‌ویتنام بعمل می‌آورد .؟

کنفرانس مطبوعاتی جانسون در بیست‌و هشتم ژوئیه ۱۹٦۵

پاسخ پرزیدنت جانسون :

ـ هیچ تغییری در هدف‌ها و سیاست ما در ویتنام حاصل نمیشود .

از اسناد سری‌جنك ویتنام‌و تصمیم اعزام ۴۰۰ هزارنیروی کمکی که در ماه ژوئیه‌سال ۱۹٦٤ گرفته شد . بعنوان افتتاح باب جدیدی برای آمریکا ، در فروترفتن در جنك ویتنام است . چنین پیداست که جنك تا مدت درازی بطول انجامد وآمریکا ناگزیر نیرو های کمکی بیشتری به‌این منطقه‌بفرستد.

از اظهارات جانسون در تاریخ ۲۵ سپتامبر ۱۹٦٤ : «هستند کسانی که‌میگویند آمریکا بزودی بروی ویتنام شمالی‌بمب‌خواهدریخت‌تاخطوط مواصلاتی آن را از بین‌ببرد. اینان می‌پندارند این بمباران ها جنك را گسترش خواهد داد اما. ما نمی‌خواهیم پسر های آمریکائی بخاطر پسر های آسیائی پیکار کنند و کشته شوند . ما نمیخواهیم با ملت ۷۰۰ میلیونی چین ـ کمونیست درگیری پیداکنیم و در یك زمین بیحاصل در جنوب شرقی آسیا گرفتار شویم .

ژست ضد جنك

از اسناد سری جنك ویتنام: در تصمیم سپتامبر ۱۹٦٤ ، جلسه‌ای در کاخ سفیدتشکیل شد و طراحان سیاست نظامی پس‌از شور های فراوان به این نتیجه رسیدند که‌حملات هوائی به ویتنام شمالی‌باید ازسر گرفته شود . آنچه‌فعلا آمریکا راازشروع بمبارانها باز میدارد ، لزوم پاره‌ای ملاحظات تاکتیکی است .

نخست اینکه پرزیدنت‌در بحبوحه مبارزات انتخاباتی خود قرار دارد. جانسون‌ناچار است در برابر گلدواتر که خود را جنك‌طلب قلمداد کرده ژست ضد جنگی ، بگیرد و لذا بمباران موضع ویتنام شمالی بصرفه‌وصلاح نیست .

س :ـ آقای پرزیدنت ، ژنرال تایلور دیروز گفت که برخی پیشنهادات قاطع درباره ویتنام بشما تسلیم کرده است . آیا شما مطلب فوق‌العاده‌ای‌در این‌پیشنهادات سراغ گرفته‌اید .

پاسخ جانسون : ـ من درست نمی‌دانم چگونه باین سئوال پاسخ دهم . اگر نظرتان‌اینست که مااستراتژی جدیدی در ویتنام بکار می‌ـ بندیم . باید بگویم که ، تا آنجا که من اطلاع دارم‌چنین قصدی درمیان نیست .

کنفرانس مطوعاتی ول آوریل ۱۹٦۵ ـ پرزیدنت جانسون

اسناد سری جنك ویتنام روز پنجشنبه اول آوریل ۱۹٦۵ ،پرزیدنت تصویب کرد که تحقیقات مفصلی درزمینه ۱۴ پیشنهاد رئیس سازمان سیا به عمل آید . پرزیدنت همچنین موافقت کرد که بیست هزار تن نیروی کمکی به ویتنام اعزام شوند

از : هرالد تریبون چاپ امریکا

مبارزه مسلمانان جنوب تایلند اوج میگیرد

موج مبارزه مسلحانه۳ میلیون مسلمان ساکن چهار ایالت جنوبی کشور تایلند بسرعت‌بالا می گیرد و دولت تایلند را با مشکلات بزرگی روبرو می‌سازد این مسلمانان ساکنان‌منطقه‌پتن هستند .

پتن منطقه‌ایست که چهارایالت جنوبی تایلند را تشکیل می‌دهد مردم این منطقه مالایائی نژاد و مسلمان هستندوسالهای متمادی است که نسل در نسل علیه حکومت تایلند مبارزه کرده و می کنند.یکی‌از دلائل‌سرسختی مردم پتن اختلافات مذهبی با دیگر ایالات تایلند است . تایلندی ها عموما پیرو ائین‌بودا هستند و مالایائی ها از دین اسلام پیروی می کنند . و این اختلاف نیز ریشه‌ای عمیق دارد.

سه میلیون نفر مردم چهار ایالت جنوبی تایلند را دولت مرکزی اقلیت مالایائی مینامد اما « جبهه آزادی بخش پتن» باشورش و مبارزات مسلحانه آزادی کشوری‌بنام پتن‌راخواستار است . مبارزات ین مردم از قرن نوزدهم ادامه داشته جبهه نجات بخش کنونی‌از سال۱۹۵٤ میلادی مجاهدت های استقلال طلبی را بصورتی‌نوین ودرسطح جنگهای چریکی توسعه وشدت بخشیده است.بانکوك این‌جبهه وطرفداران آنرا تجزیه طلبان جنوب می نامد و در سر کوبی آنها شدت عمل به خرج‌میدهد. برخورد های‌پیاپی‌و تبلیغات‌جبهه نجات پتن اینك همدردی مردم مالزیا را بسوی هم مذهبان و هم نژادان‌خودجلب کرده‌است. جوانان مالزیا در دو روز گذشته در کوالالامپور بسودمردم «پتن» دست به تظاهرات وسیعی زده‌اند در این تظاهرات شمار هائی علیه فشار های شدیددولت تایلند باقلیت جنوب داده‌شد و از دولت مالزیا درخواست شد که مسلمانان پتن را دربدست اوردن ازادی یاری کنند .

جبهه نجات بخش پتن جدائی از تایلند راتقاضانمی کندبلکه میگوید باید منطقه آنها خود ـ مختاری داخلی داشته باشد .

تنها در سه ماه گذشته‌براثر زدوخورد هائی که‌بین کوماندو های «پتن» و نیروی دولتی روی داده یکصد تن تجزیه طلب مسلمان کشته‌وصدها تن زخمی ویا بازداشت شده‌اند .

نیروهای دولتی‌تایلند درایالات جنوبی و در نزدیکی مرز تایلند و مالزیا با دو گروه چریکی مبارزه می کنند . یك دسته دو هزار نفری از چریکهای کمونیستی‌دراین منطقه‌جداگانه علیه ارتش تایلند می جنگندو گروه بعدی جنگجویان پتن هستند . اما دولت مرکزی از گروه دومی وحشت بیشتری دارد .

در گذشته‌منطقه‌ای که‌امروز ایالات جنوبی تایلند و یا پتن تجزیه‌طلبان نامیده‌میشود کشوری کوچك بود که بوسیله یك پادشاه مسلمان اداره میشد . در اواسط قرن هیجدهم دولت تایلند ـ که در آنزمان سیام نام داشت ـ به سرزمین پتن حمله ور شد . جنك طرفین‌سال ها ادامه یافت و سرانجام‌درسال ۱۷۸٦ میلادی ـ۱۱٦٦شمسی ـ سلطان پتن کشته شد و این سرزمین تحت حکومت سیام قرار گرفت .

مردم پتن شکست خوردند اما دست از مبارزه برنداشتند . مسلمانان‌پتن‌برای رهائی‌ازتسلط سیام مدام مبارزه می کردند . اما تسلط انگلستان برسرزمین های بزرگتر خاورمیانه دورمانع پیروزی آنها شد .انگلستان‌در اواخر قرن نوزدهم برسرزمین وسیع مالایا ـ مالزیای امروز ـ مسلط شدو حکومت در دست فرماندار کل انگلیسی قرار گرفت . در سال۱۹۰۹ حکومت انگلیس در کوالالامپور بادولت تایلند سازش کرد و در مقابل گذشت هائی از طرف سیام٤ ایالت جنوب‌را به بانکوك‌بخشید وامید مسلمانان‌در بدست‌آوردن آزادی از کف رفت .

سالها گذشت و جنك جهانی دوم پایان یافت و ژاپن که‌جای انگلیس را گرفته بود شکست خورد و انگلیسی‌ها مجددا آقائی در کوالالامپوررا از سر گرفتند، اما دیری نگذشت که سرباز انگلیسی خود را با لوله‌مسلسل چریك کمونیست‌در مالایاروبرو دید و مردم پتن نیز از فرصت استفاده کرده عملیات چریکی را برای ازادی سرزمین خودآغاز کردند .

درسالهای بعد از۱۹۵۰ هنگامی که انگلیس علیه چریك های کمونیست در جنگل های مالایا مبارزه می کرد رهبران پتن مشغول کار شدند .

مبارزه مسلحانه

در سال ۱۹۵٤ جبهه نجات بخش پتن بوجود آمد . اما «پیول سونخارام» دیکتاتورسیام باحشونت‌تمام رهبران این جبهه راسر کوب و پیروی از مقررات مربوط به ازدواج‌و اصول‌اسلامی وتکلم بزبان‌مالایائی‌را نیزممنوع اعلام کرد .بیشتر رهبران مسلمانان ایالات‌جنوبی به‌زندان افتادند و شاید ده سال درزندان بسر بردند تاسال ۱۹٦۳ که زندانیان پتن آزاد شدند .

پس از آزادی‌از زندان‌رهبران پتن با یاری‌جوانان تحصیلکرده دست به تجدید سازمان زده موفق شدند ازپایگاه های‌نظامی امریائی که‌در روستاهای اطراف وجود دارد سلاح جنگی‌ـمهمات بدست آورند و بنا به عقیده دولت مرکزی چریك های کمونیست نیزبه آنها کمك می کنند . دست یابی به اسلحه امریکائی که بهر نحوی تصور شود از لائوس ، تایلند و ویتنام مقدور است.مسلمانان راشهامت داده تا با جدیت بیشتر علیه دولت مرکزی قیام کنند .

بانکوك اقدام انها را شورش می داند و می گوید : ایالات جنوبی قسمتی از خاك تایلند است و دولت ناچار است شورشیان را سرکوب کند.اما مسلمانان مقیم این چهارایالت همیشه در محرومیت بسربرده واینك در صدد بدست اوردن شرائط بهتر زندگی، اوضاع اقتصادی مناسب تر و تساوی حقوق و آزادی انجام فرائض مذهبی هستند .

● اگربه‌سرمایه‌خودعلاقمندهستید ● اگرصرفه‌جوهستید
● اگربه‌حفظ‌ثروت‌اقتصادی‌مملکت‌علاقه‌دارید
● وسیله‌نقلیه‌ای‌راانتخاب‌کنیدکه‌دوام‌زیادداشته‌وسالیان‌دراز برای‌شماکارکند

انواع ماشینهای لندرور

LAND ROVER

(همه مدل های شهری و بیابانی)

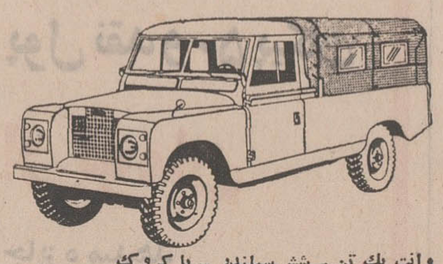

وانت یك تن ـ شش سیلندر ـ با کروک

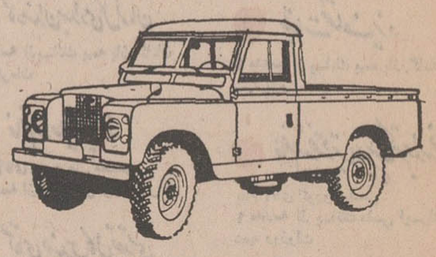

وانت یك تن ـ شش سیلندر

وانت نیم تن ـ چهار سیلندر ـ با کروک

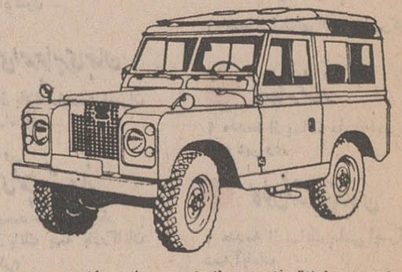

لندرور اطاق فلزی ۷ نفری ـ چهار سیلندر

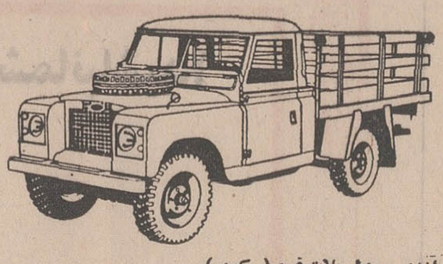

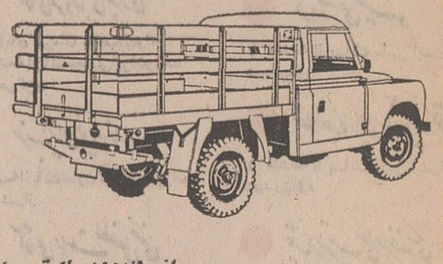

وانت لندرور یك تن ـ شش سیلندر ـ مدل پلات فرم (ـسکوب) :

● دو دیفرنسیال ـ پر قدرت
● مستحکم ـ با دوام ـ مطمئن ـ رقابت ناپذیر
● موتورهای ٤ و ٦ سیلندر ، پر قدرت و کم مصرف

شرکت سهامی صنعتی تولیدی مرتب
خیابان شاه ، چهار راه شیخ هادی ، شماره ۲۹
تلفن مستقیم دایره فروش ٦٦۰۰۷۳ (شماره های تلفنخانه شرکت ٦٦۵٦۸٤ ـ ٤۸۱٤۹ ـ ٦٦٤۲۰۳)
اکثریت‌نمایندگان فروش لندرور در تهران‌وشهرستانهادرصورت لزوم تسهیلات نقدواقساط‌رانیز در اختیار مشتریان خود میگذارند.

زنان

بهداشت و خانواده

بهداشت روانی همسران جوان

دکتر محمد علی شمعی در باره بهداشت روانی خانواده پیشنهاد های جالبی دارد که طفل را از سالهای نوجوانی تادوران پیری بایددرشرایطی آرامش بخش و پر از تفاهم حمایت کرد و این حمایت روانی را باید هر کس درباره دیگری معمول دارد اولین قسمت مقاله در باره بهداشت روانی زوجهای جوان تنظیم شده و در شماره های بعد بحث های دیگری در این زمینه دنبال خواهد شد .

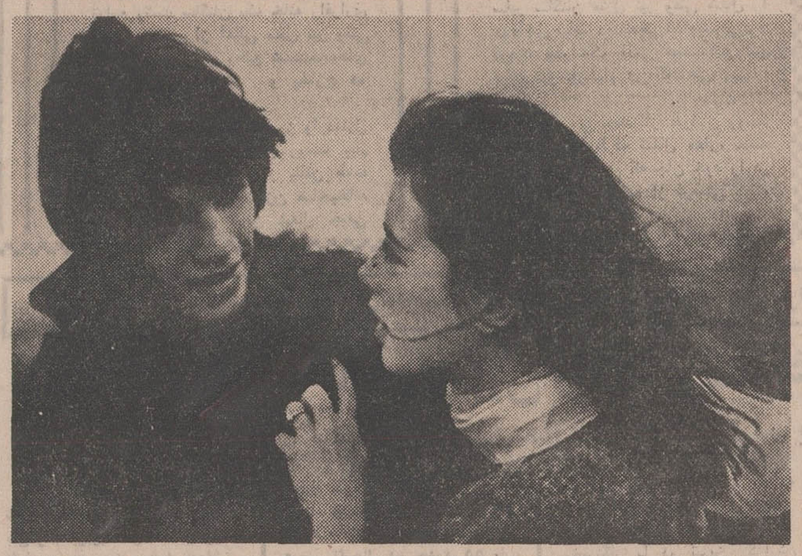

پسر و دختری که قبل ازازدواج علاقه و محبت و کشش های عاطفی نسبت بهم پیدا میکنند ممکن‌است‌نتوانندبعلل‌خانوادگی و اجتماعی با هم ازدواج کنند مخالفت های مستقیم و غیر ـ مستقیم افراد دو خانواده وتاثیر احساسات شخصی‌مسائل‌اقتصادی واجتماعی نیز عامل‌مهمی‌محسوب میشود .گاهی ممکن است‌دختر و یا پسری بدون تمایل باطنی‌و فقط بخاطر ملاحظات اجتماعی بازدواج تن دردهد.

بکرات دیده شده است که دختری برای رهائی از قیود و سخت گیری‌های‌شدیدخانوادگی به اولین خواستگارخودصرفنظر از تمایل درونی‌اش پاسخ مثبت داده است و یا پسری صرفا بخاطر مخالفت ورزیدن‌باخواسته های پدر و مادر و یا جدائی از وابستگی های خانوادگی ناخواسته دختری را بهمسری انتخاب کرده است ، در چنین شرائطی ازدواج ناهنجار و نا ـ مساعد میباشد ونمیتواندمحیطی سالم برای زندگی مشترك زن و شوهر و فرزندانی که از این ازدواج بثمر میرسند بوجود آورد .

ازدواج هائی که با مهرومحبت دو جانبه شروع شده تفاهم و درك نیاز های روانی و اجتماعی در زن و شوهر وجود دارد و هر دو از رفاه اقتصادی و اجتماعی نیز برخوردارند . میتوان‌تعادل روانی و سعادتمند بودن افراد ان خانواده را انتظار داشت . گاهی در بهترین شرایط ، دو نفری که با هم ازدواج میکنند، در ابتدای زندگی‌زناشوئی‌بعلت خصوصیات اخلاقی و شخصیتی متفاوت و گاهی متضاد ، دچار کشمکش های روانی و جدال های خانوادگی متعددی‌میشوند ـ پذیرش مسئولیت های اجتماعی و اقتصادی زندگی زناشوئی بوسیله جوانی که تا دیروز تحت حمایت و سرپرستی پدرو مادر خود بوده است و یااداره امور خانواده و برآورد نمودن توقعات جنسی و روانی زندگی زناشوئی برای دختری که در محیط خانه هیچگونه مسئولیتی نداشته و یا همیشه تحصیل می کرده است چندان ساده نیست احتیاج به قدرت سازش فوق‌العاده‌ای دارد گرچه‌دربیشتر موارد این سازش و هماهنگی پس از مدت کوتاهی بدست‌می آید ولی چه بسا که اختلافات اولیه زناشوئی ادامه پیدا کرده موجب تیره و تار شدن روابط خانوادگی شده و گاهی منجر به جدائی و طلاق گردد .

شناخت عوامل نهفته روانی‌و اجتماعی این اختلافات بوسیله راهنمایان و مربیان اجتماعی و گاهی متخصصین میتواند بنحو موثری قدرت سازش زن وشوهر را فزونی بخشد وازنابسامانیهای خانوادگی این دوران‌جلوگیری کند راهنمائی یك زوج جوان بوسیله اطرافیان و بستگانی‌که بتوانند مورد اعتماد آنها باشند و ضمنا احساسات خود را در قضاوت مسائل آنها ویاراهنمائی طرفین دخالت ندهند در بیشتر موارد موثر بوده و از اختلافات خانوادگی عمیق‌تر جلوگیری‌می نماید .

راهنمایان و مربیان اجتماعی نیز از طریق آموزش صحیح مسائل مربوط به‌ازدواج‌وزندگی مشترك زوج جوان میتوانندنقش موثری در پیش گیری نابسامانی های خانوادگی داشته باشند .

فال فردا

فروردینـ آرامش روحی خود را برای کارهای پیش‌پا افتاده بهم نزنید

اردی‌بهشت ـ زندگی رادوست بدارید و برای‌سعادت‌خود تلاش کنید .

خرداد ـ بفکر روز های‌آینده باشید و اینقدردربی‌خبری بسر نبرید .

تیر ـ روزی توام با نشاط و شادمانی خواهید داشت. با اطرافیان صمیمی‌تر باشید .

مرداد ـ عشق و محبت بهمه‌را در وجود خویش بارورتر سازید .

شهریور ـ هرروز قدمی تازه برای پیشرفت و ترقی بردارید .

مهر ـ از منفی‌بافی بپرهیزید . بفکر دیگران هم باشید .

آبان ـ مواظب‌آسایش‌وسلامتی خویش باشید .

آذر ـ در برابر مشکلات وغمها ایستادگی‌کنید . خورشید سعادت همیشه در پس ابرها نمی‌ماند .

دیـ ادب و متانت یکی از واجبات زندگی روزمره هر انسانی بشمار میرود.

بهمن ـ کمک بدیگران و علاقمندی بکار اطرافیان باعث شده که مردم بشما بدیده احترام و تحسین بنگرند .

اسفند ـ نگذارید موجهای هراس‌انگیز دریای متلاطم زندگی شما را بهر سوئی که میخواهد بکشد .

هنر

نوشته ژ.م. لازاریان

رقصهای بومی در تالار مخمل پوش

رقصهای بومی گیلان که توسط خانم « ریتاشارت » طراحی و کارگردانی شده‌بود زنده‌تر از آن بود که بفراموشی سپرده شود .

صحنه از نور پردازی و مدیریت صحیح برخوردار بود دکور طبیعی، ساده و زیبا و رنگامیزی لباسها جالب و خوشایند می نمود بخصوص‌در انتخاب نوع و رنگ لباس در رقصهای « هنگام‌کار » رقص چوپی پسران و رقص « شادی دسته‌جمعی » که بیشتر به لباسهائیکه در عروسیها و جشنها در بر میکنند میماندد‌قت فراوان شده بود همراهی نوازندگان هماهنگ وریتمیک نوای ساز و دهل آنها شوری در تماشاچی برانگیخته بود (گرچه مشکل بود در تالاریکه با چهلچراغ ومخمل پوشانده شده اتمسفر محلی و بومی ایجاد کرد) .

مهمترین کاریکه خانم ریتا شارت در مورد این‌رقصهاانجام داده‌بودبروی‌صحنه‌آوردن‌عادات وسنن مردم گیلان بودتماشاچی بخوبی‌خود را درمقابل‌شالی‌زار وبرنج‌کاری و جمعه‌بازار گیلان ومازندان احساس میکرد رقصنده های جوان ما در حرکات واکسپرسیون صورت خود بخوبی احساس خود را منعکس می نمودند .

چقدر زیبا بود احساس قهرمانی آمیخته به دوستی که کشتی‌گیران در مقابل تماشاچی حاضر در جشن بروی صحنه آوردند بخصوص که کارگردان سعی کرده بود روی صحنه از خشونت آن کاسته و حالت سمبلیک‌آنرا باحرکات‌تعلیم‌یافته ارائه‌دهد . درحرکات‌رقصنده‌ها بطور کلی هماهنگی وجود داشت‌که براحتی میشد بحساب تمرین و تعلیم خوب آنها آورد در عین حال این تعلیمات صدمه‌ای به اصالت‌کار آنها نمیزد .

بی شک گردانندگان تالار با توجه‌به‌احساسات شدید مردم‌در فصل آینده تعداد چنین‌برنامه های اصیل‌و خوب را به چندین برابر میرسانند مردم بیش ازده دقیقه پس‌از آنکه پرده افتاده بود برای هنرمندانی که با جان و دل برای ارائه هنر ارزنده محلی کوشیده بودند کف میزدند .

صحنه‌ای از رقصهای بومی گیلان

دردادگاه حمایت‌خانواده

زنی که دریک شرط‌بندی شوهرش را باخت

ناهید زن جوانی است که هرگاه باشوهرش هادی‌اختلاف پیدا میکرد از اومیشنید که‌می‌ـ خواهدباوجود تاهل زن دیگری اختیارکند .

ناهید به شوهرش میگفت‌که بدون اجازه او قادر به‌ازدواج مجدد نیست و هیچ دادگاهی بدون اجازه همسر با دوزنه شدن شوهراو موافقت نخواهد کرد .دوماه پیش که بین این زن‌وشوهر جوان برسرموضوعی اختلاف نظر پیش‌آمد هادی مجددا همسرش را تهدید کرد که زن دومی اختیار خواهد کرد . این زن و شوهر جوان این بار برسر این مسئله که آیا هادی‌میتواند باوجودداشتن زن باز هم ازدواج کند یانه ! ۱۰۰۰ تومان باهم‌شرط بستند.

یکماه گذشت ناهید کم‌کم متوجه شد رفتار شوهرش به‌کلی تغییر کرده است وگاهی هم شبها بخانه نمی‌آید .

درصدد برآمد تا راز تغییر اخلاق شوهرش را دریابد لذا یکروز عصر که هادی از خانه خارج میشد ناهید او راتعقیب کرد .

آنروز هادی به خانه‌ای در خیابان آیزنهاور رفت و ناهید تا چند ساعتی مقابل آن خانه کمین کرد ولی شوهرش از آنجا بیرون نیامد .

زن جوان به‌خانه بازگشت‌و صبح که میدانست شوهرش‌به اداره رفته است به‌خانه‌ای که شوهرش به آنجا رفته بودرفت و بازن زیبائی به نام فرشته روبرو شد .

فرشته میگفت که هادی‌شوهر اوست و بیش‌از یکماه‌ازازدواج آنها نمیگذرد .

فرشته اهل گیلان است و ازدواج او و هادی در همان شهر باشناسنامه المثنی صورت گرفته بود .

ناهید این حقیقت تلخ را دریافت که هم شرط را باخته‌و هم شوهرش را از دست داده است .لذا چاره‌ای بنظرش نرسید و به دادگاه حمایت خانواده تهران رفت وشکایتی علیه هادی تسلیم قاضی‌دادگاه کرد. هادی در دادگاه میگفت: به‌خاطر اینکه به ناهید ثابت‌کنم باداشتن او باز هم میتوانم ازدواج کنم‌با فرشته عروسی کردم . در این موارد اگر زن بخواهد ازشوهرش طلاق‌بگیرد دادگاه گواهی عدم امکان‌سازش میدهد ولی چون ناهید قصد جدائی از همسرش را ندارد پرونده‌ازنظر جزائی‌به‌دادسرای تهران ارجاع شد .

طبق قانون مجازات مردی که بدون‌اجازه‌همسرش ازدواج مجدد کند از ٦ ماه تادوسال زندان است . ولی قضات دادگاه میتوانند بادرنظر گرفتن علل مخففه در پرونده مرد راپه زندان قابل خرید نیز محکوم کنند .

بعد از «آل‌بانو» اینك کشف جوان وپر حرارت سینمای ایتالیا«مل»که باجذابیت‌خاص وصدای‌روحپرورخودمیلیونها جوان را درسراسر جهان مجذوب کرده‌است دراولین فیلم‌خود .

آغاز دومین هفته نمایش

از فردا صبح درسینما

رادیوسیتی

ترانه معروف «اوکی‌نری» OCCHI NERI که میلیونها صفحه آن دردنیا بفروش رسیده و جوانان با آهنك دلپذیرآن آشنائی‌دارند دراین فیلم باصدای‌گرم «مل» خوانده شده است .

آـ۱۹۹٦۳

توصیه بدوستان عزیز زرتشتی

گرچه از نزدیك با آقای دکتر اسفندیار یگانگی سابقه‌آشنائی و الفت ندارم ولی آنچه از صفات حسنه و ملکات فاضله وبزرك منشی و میهن‌دوستی این رادمرد شریف شنیده‌ام حقا شایسته مقام شامخ نمایندگی مجلسین شورا و سنا میباشند و برحسب وظیفه وجدانی خود بدوستان زرتشتی توصیه میکنم که درانتخاب معظم‌له بنمایندگی مجلس شورا غفلت ننمایند .

آـ۹۱٦۹ شمس کاظمینی

چقدر زیباست‌که انسان بموجود دیگری زندگی ببخشد وچه دردناك است‌که مجبور شود آن را بدیگری‌واگذارد..

ازامشب فقط در

سینما آتلانتیک

«بیبی میکر»

رنگی ـ تکنی کالر

با شرکت

باربارا هرشی

کالین ویلکاکس هورن ـ سام گروم

موزیك از : فرد کارلین © The Baby Maker

محصولی از : رابرت وایز (کارگردان اشکها ولبخندها)

تماشای این فیلم برای اشخاص کمتراز ۱۸ سال ممنوع است

اقدام افتخارآمیز جنرال

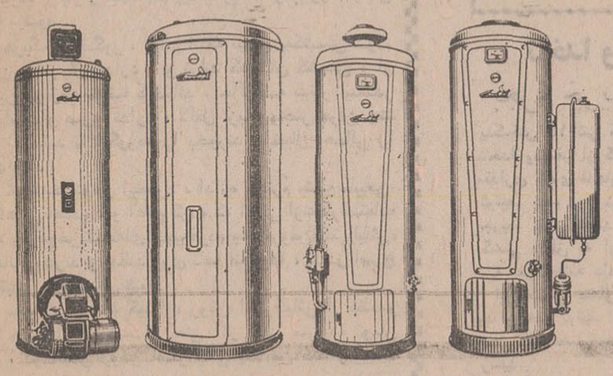

جنرال
دقت شما را سپاس میگوید

دقت شما

هنگام‌خرید آبگرمکن نفتی، گازی، برقی وگازوئیلی مشخصات همه آبگرمکن‌ها را با یکدیگر مقایسه کنید دقت کامل در بررسی و مقایسه برتریهای هرکدام‌از آبگرمکن‌های نفتی، گازی، برقی‌وگازوئیلی جنرال با انواع آبگرمکن‌ها شما را بی تردید مصمم بانتخاب آبگرمکن جنرال خواهد کرد

سپاس جنرال

جنرال پیشاهنگ افتخارات صنعتی ایران با اقدام افتخارآمیز خود، دقت شما را در تأیید خدمات صنعتی جنرال سپاس میگوید و ۱۰ مدرسه از مدارس‌یادبود را بنام ۱۰ نفرازخریداران محصولات جنرال نامگذاری میکند .

نحوه سپاس

بخریداران هر یك از انواع محصولات جنرال، یخچال جنرال، کولر گازی‌جنرال، کولرآبی جنرال، آبگرمکن جنرال، آبسردکن جنرال ماشین‌لباسشوئی‌جنرال و اجاق گاز جنرال کارت مخصوصی تقدیم می‌شود که همزمان با برگزاری جشن با شکوه دوهزارو پانصدمین‌سال بنیانگذاری شاهنشاهی ایران برروی شماره کارتها قرعه‌کشی بعمل می‌آید و ۱۰ نفر از خریداران محصولات جنرال بافتخار بزرگی نائل شده و نامشان بر کتیبه ۱۰ مدرسه‌یادبود ثبت‌خواهد شد

جنرال افتخارصنایع ایران

50G10-D

برنینا BERNINA

دختران سرتاسر کشور که منتظریك خبر مهم بودید

برنینا باسپاس فراوان اعلام میدارد

۲۵۰۰ جایزه به **۲۵۰۰** تن از دختران سرتاسر ایران

بمناسبت بنیانگزاری دوهزار و پانصدمین سال افتخار آفرین شاهنشاهی

۲۵۰ جایزه به **۲۵۰** دختر دانش‌آموز و هنرآموز در سراسر کشور

بمنظور ره‌گشائی به تمدن بزرك

۲۵ جایزه به ۲۵ دختر رتبه اول دبیرستانها و هنرستانها سراسر کشور

بمناسبت بزرگداشت بیست و پنجمین سده شاهنشاهی

برنینا تقدیم میدارد

واجدین شرایط در پایتخت شخصاً با در دست داشتن مدارك تحصیلی خود به روابط عمومی برنینا و در شهرستانها به نمایندگان برنینا یا مستقیماً به نشانی تهران ـ چهارراه شاه برنینا ارسال دارید

تایکماه ونیم دیگر

۸ فروند کشتی صیادی از اسپانیا بایران میرسد

* این کشتی‌ها از اسپانیا خریداری شده و بناوگان صیادی ایران در جنوب خواهند پیوست

کشتی «اروند» که در ناوگان صیادی ایران به کشتی «مادر» موسوم است بفرماندهی ناخدا و ملوانان ایرانی بمنظور سرویس و تعمیرات سالیانه‌ازاسکله خرمشهر عازم ژاپن گردید .

کشتی «اروند» دارای سردخانه، کارخانه بسته بندی مدرن‌وکارخانه انجماد ماهی میباشد و قبل ازآغاز کار ناوگان ماهیگیری ایران‌پس از انجام سرویسهای لازم در ژاپن‌به خلیج فارس باز میگردد .

کار ناوگان ماهیگیری ایران در جنوب رسما از دو ماه دیگر آغاز میگردد .

در حال حاضر هشت فروند از کشتی‌های خریداری شده ناوگان ماهیگیری وارد آبهای ایران شد وهشت فروند دیگر ازاین کشتی‌ها که از اسپانیا خریداری شده‌است تا یک ماه‌ونیم دیگر به ناوگان ماهیگیری جنوب می‌پیوندد .

ناوگان صیادی جنوب در خلیج فارس ودریای عمان بصید ماهی ومیگو میپردازد و با شروع کار آن پیش بینی‌میشود که ماهی بیشتر وارزانتری در اختیارمصرف کنندگان قرار گیرد .

اخبار شهرستانها

شغال هار محله‌ای را بهم ریخت!

شغال هار در روستای «منگوده» از توابع رشت ساکنان یک خانه رافراری داد و جمعی از اهالی محل نیز وقتی از هاربودن شغال مطلع شدندخانه‌های خود را ترک کردند و بخارج ده متواری شدند.

شغال که بعد ازظهر دیروز واردمنزل مسکونی یکی از ساکنان روستا بنام عباس شده بود وقتی از یافتن طعمه مایوس شد به سروقت زن صاحبخانه رفت وی بمحض دیدن شغال جیغی کشید وفرار را برقرار ترجیح داد . سایر ساکنان منزل نیز وقتی شغال را درداخل‌حیاط دیدندهر کدام‌بسوئی‌فرار کردند ودراندک مدتی همسایگان این خانه نیز هرکدام در گوشه‌ئی پنهان شدند .

سرانجام تنی چند از جوانان روستا باچوب وبیل بطرف شغال «هار» حمله کردند و شغال هم که جان خود را در خطر دید با استفاده از فرصتی کوتاه بمیابان گریخت !

چندنفر مسافر که جائی برای خوابیدن نداشتند

شهردارشاهرود را ازرختخواب بیرون کشیدند!

نیمه شب چند نفر مسافر که همراه خانواده‌هایشان در خیابان‌های شاهرود سرگردان مانده‌بودند بناچار زنگ خانه شهردار‌رابصدا در آوردند ، وقتی با او روبرو شدند، از وی تقاضای کمک‌کردند که در خانه خود جائی را برای استراحت در اختیار آنان بگذارد و در غیر اینصورت در یکی از مسافرخانه‌ها ، یا مساجد شهر برای آنها جائی بدهد.

شهردار که در خانه خود جائی برای استراحت‌مسافرین‌سرگردان نداشت بازحمت زیاد در یکی از مسافرخانه‌ها برای آنها جائی دست و پا کرد.

تابستان که فرا میرسد هوای مطبوع این شهر عده‌ای‌ازمسافرین تهران‌و گرگان‌ومشهد راوامیدارد که لااقل یک شب را در این‌شهر بیتوته نمایند چون‌چهار مسافرخانه درجه سه برای پذیرائی از انبوه مسافرین کافی نیست شهرداری شاهرود طی مذاکراتی، موافقت سازمان جلب سیاحان را درایجاد یک هتل یازده اتاقه جلب نموده است و قرار است تا چند روز دیگر عملیات ساختمانی هتل‌مذکور آغاز شود .

بعلت عدم رعایت مقررات و غیر بهداشتی بودن

بصاحبان‌قهوه‌خانه‌های بین راه‌تبریز ـ مراغه‌اخطارشد

قهوه‌خانه داران بیست روز مهلت‌دارند تا اماکن خودرابهداشتی کنند

از طرف‌مامورین مهندسی‌بهداشت تبریز بکلیه صاحبان قهوه‌خانه‌های بین راه تبریز ـ مراغه اخطار شد ظرف بیست روزنسبت‌به بهداشتی کردن اماکن خود اقدام نمایند و در غیر اینصورت محل کسب‌آنان تعطیل خواهد شد.

براساس گزارش رسیده بدنبال بازدید مامورین از مغازه‌های‌بخش هریس تابحال در حدود ۵۵ باب مغازه وگرمابه غیربهداشتی در این منطقه تعطیل شده است .

در شهرستان اردبیل نیزاز ادامه کار دوبستنی فروشی جلوگیری‌شدو مغازه‌های آنان تعطیل گردید .

خبرنگار ما در تبریز گزارش داد : مامورین مهندسی بهداشت آذربایجان شرقی در طول جاده های استان بکار قهوه‌خانه‌داران وسایر فروشندگان مایحتاج عمومی نظارت میکنند و در هرجا این اماکن را غیر بهداشتی تشخیص دهند نسبت به تعطیل آن اقدام میکنند.

درویش مارگیر در محضر دادگاه!

مردی‌بنام «درویش‌بایرامعلی» اهل روستای ملک‌کندی میاندوآب که قصد داشت زن جوانی را بنام «خدیجه» اهل خلخال اغفال نماید توسط مامورین انتظامی دستگیر شد..

ماموران ژاندارمری و شهربانی خلخال« بایرامعلی» را هنگامیکه با چادر زنانه قصد فرار داشت در یک کیلومتری این شهرستان دستگیر کردند و وی را با دو جعبه محتوی یک مار و یک‌افعی‌روانه‌دادگاه خلخال ساختند. آقای‌صفرزاده‌رئیس دادگاه خلخال که بر اساس شکایت «خدیجه» و شوهرش دستور دستگیری درویش بایرامعلی را صادر کرده‌بود برای این شخص قرارقانونی صادر کرد. در عکس‌درویش بایرامعلی هنگامیکه مار و افعی خود را در دست‌دارد درحضوررئیس‌دادگاه‌خلخال بسئوالات مربوطه پاسخ میدهد.

سوغات ولایات

هادی خرسندی

اهالی ازمسئولین «شغال»میخواهند

سوغات کاشمر :

بعد از اینهمه گوشت استرالیائی که خوردیم ، قرار است مقامات مربوطه نخود چی کشمش استرالیائی هم بخوردمان بدهند ، تا گوشت های یخ زده ، در معده ما احساس غربت نکنند !

البته نخودچی کشمش‌ها بهیچوجه یخ زده نخواهد بود و از این‌نظر جای شکرش باقیست .

سوغاتی رسیده است ازولایت کشمش وانگور، یعنی کاشمر ، که طی آن ، اهالی از نایابی «شغال» دراین‌ولایت اظهار ناراحتی کرده‌اند . (با عرض معذرت کلمه «شغال» در جمله فوق اصلاح میشود و باطلاع عموم میرساند که منظور سوغاتچی «شغار» است .)

شغار یک ماده گیاهی است که انگورباید درآن غسل کند و پس از خشک‌شدن ، به کشمش سبز تبدیل شود . در ولایت کاشمر ، شغار سابقا منی یکتومن‌فروخته میشد، ولی‌اکنون ، در اثر اقدامات مسئولین ، به منی ده تومن ترقی کرده ، بازار سیاه هم پیدا کرده ، و بطور قاچاق معامله میشود .

هریک تن انگور ، برای اینکه تبدیل به‌کشمش شود، ۲۰ من شغار لازم دارد ، و تولید کنندگان کشمش ، از مسئولین مربوطه تقاضا کرده‌اند ، حالا که شغار اینقدر گران است و صرف ندارد ، لااقل ازباغ وحش‌تهران چند شغال بفرستند تا انگورها را بخورند و خیال اهالی را راحت کنند .

خوشبختانه در اینمورد ، اداره محترم منابع طبیعی، بفکر اهالی افتاده ، و اعلام کرده که اهالی ازشغاراستفاده نکنند، ودرعوض‌نسخه‌ای‌تجویزکرده بنام «روغن‌استرالیائی» که اهالی بخرند و بمالند روی ناف انگورها ، تا در اسرع وقت تبدیل به کشمش شوند .

مقامات مربوطه گفته‌اند روغن استرالیائی از نظر قیمت خیلی ارزان است ! یعنی اگر شغار منی ده تومان است ، در عوض روغن استرالیائی یک من صد و بیست تومان بیشتر قیمت ندارد .

از طرفی ، مطلعین اداره استاندارد میگویندکشمشی که بوسیله روغن استرالیائی تهیه شود زرد خواهد بود و بازار صادرات ندارد .

حالا اهالی مانده‌اند فکری که چطور این روغن استرالیائی را بدست بیاورند ، و چطور انگورها را توی آن غسل بدهند . چون‌اهالی‌سالهای‌سال با شغار سر وکار داشته‌اند و بعلت نداشتن آموزش لازم ممکن است‌هنگام غسل دادن انگورها در روغن استرالیائی ، در اثر اشتباه، انگورها خفه شوند .

درهرحال ، باید خودمان را برای خوردن نخودچی کشمش استرالیائی هم آماده کنیم .

سوغاتچی این واقعه را بعموم کشمش خورهای عزیز سلیت میگوید .

۳ روز بعدازمرگ

دختری درمجلس ترحیم خودشرکت کرد..!

دختر جوانی بنام پوران اهل شهرستان سراب سه روز بعد از مرگ دو باره زنده شدودرمجلس ترحیمی که‌بمناسبت درگذشت او تشکیل شده بود شرکت کرد !

بستگان پوران وقتی دختر خود را صحیح و سالم در میان خود دیدند مجلس عزا را به مجلس شادی و سرور تبدیل کردند و مشغول رقص و پایکوبی شدند.

بدنیست جریان مرگ پوران و بازگشت دو باره او را بزندگی از قول خبرنگار اطلاعات درتبریز بخوانید

خبرنگار اطلاعات مینویسد : پوران که ۱۷ ساله میباشد چند روز پیش بعلت بیماری قلبی از سراب به یکی از بیمارستانهای تبریز انتقال یافت و تحویل بخش قلب این بیمارستان گردید .

پدر و چند تن از بستگان‌پوران به امید آنکه پوران در بخش‌قلب بستری شده و تحت معالجه قرار خواهد گرفت، آسوده خاطر از تبریز به سراب عزیمت کردند . اما بعد از رفتن آنان بود که متخصصان بخش قلب تشخیص دادند که پوران باید در بخش جراحی تحت عمل قرار گیرد . از اینرو دختر جوان برای بستری شدن به بخش داخلی برده شد.

پوران مدت سه روز در بخش داخلی بستری گردید و پدر اوکه از نقل مکان وی بی اطلاع بود، وقتی از سراب به تبریز آمد وبه بیمارستان رفت، دخترش را در تختخوابی که روز اول در بخش قلب بستری گردیده بود، نیافت.!

پدر پوران بدون اینکه تحقیق بیشتری در مورد معالجه او بعمل آورد، با دیدن تختخواب خالی بشدت ناراحت گردید و تنها سئوالی که کرد از یک‌متخصص قلب بود که چون او نیز ازجریان امر خبر نداشت اظهار بی‌اطلاعی کرد . مرد مایوسانه بیمارستان را ترک کرد و به زادگاهش برگشت.

او که تصور نموده بود دخترش درگذشته است مدت سه روز بمناسبت فوت پوران مجلس‌ترحیم برپا کرد اما در سومین روزمجلس ترحیم بود که پوران‌از بیمارستان مرخص شد و به سراب رفت.او وقتی بخانه مسکونی‌شان نزدیک می‌شد صدای شیون‌وزاری‌شدیدی را از داخل خانه شنید و بدون اینکه بداند موضوع از چه قرار است وارد خانه شده در اینجا بود که بستگان پوران با مشاهده او در اطرافش جمع شدند و پوران وقتی از ماجرا خبردار شد شلیک خنده را سر داد و بعد در مقابل چشمان‌حیرت زده شرکت کنندگان در مجلس ترحیم شروع برقص و پایکوبی نمود !.

کلاس کارآموزی‌دبیران

کلاس کارآموزی دبیران غیر لیسانسیه منطقه یک استانهای آذربایجان شرقی، آذربایجان‌غربی، کردستان، کرمانشاهان و فرمانداریهای کل همدان ، زنجان و ایلام و پشتکوه ، وسیله آقای مجیدی مدیر کل آموزش و پرورش آذربایجان شرقی در تالار فردوسی تبریز گشایش یافت .

در این کلاس سیصدنفر از دبیران شرکت کننده ، مدت‌دوماه کار آموزی‌خواهند دید.

موتورپمپ دیزل

مارگو

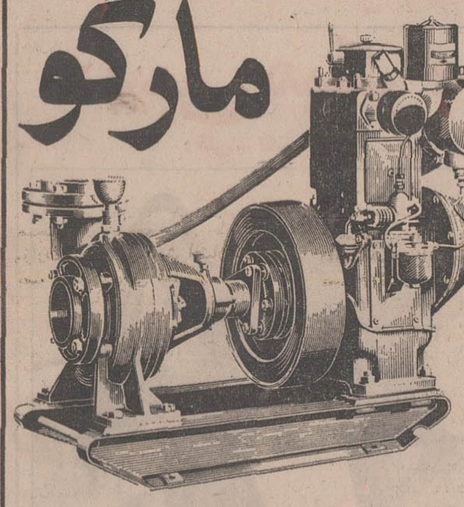

قوی ـ ساده ـ ارزان

موتورپمپ دیزلی «مارگو» باصرفه‌ترین ومحکمترین پمپ برای‌آبیاری‌است.موتورپمپ دیزلی «مارگو» به‌صورت ثابت و سیار ، دراندازه وقدرت های مختلف وبالوازم یدکی فراوان‌وارزان وسرویس سیار، درتمام نقاط‌ایران دردسترس شماست.

با داشتن موتورپمپ «مارگو» هرگز نگران کم‌آبی نخواهید بود.

انواع مختلف موتورپمپهای دیزلی «مارگو»

ساخت کارخانجات معظم :

کرلوسکار اویل انجینز ـ لیمیتد ـ پونا ـ ایندیا

برای استفاده مقاطعه‌کاران نیزموجود است

نماینده انحصاری :

Kirloskar

شرکت ایران مارگو محدود

خیابان آیزنهاور ـ شماره۲۲۲

بین چهارراه اسکندری وکندی

ایران مارگو ساختمان مارگو ـ تلفن ۹۵۵۷۷۸ـ۹۶۰۳۶۳

(Issued in conjunction with the Engineering Export Promotion Council, Calcutta INDIA)

شهرداری شهرری دریکروز

۲هزارلنگ‌وحوله

گرمابه‌ها را ضبط کرد !

صبح دیروز ، بدستور آقای احمد زاده شهردار ناحیه ۱۲ شهرداری قریب ۲هزار لنگ وحوله‌و مقداری وسایل عمومی گرمابه‌های شهرری جمع‌آوری و ضبط شد.

گزارش خبرنگار ما در شهرری حاکی است : شهردار ناحیه۱۲ شهرری در اجرای‌طرح بهداشتی گرمابه‌ها دستورداده‌بود گرمابه‌داران از توزیع لنگ وحوله وقتیفه درحمام خودداری نمایند ولی چون‌مهلت مقرره دیروز باتمام رسیده و عده‌ای از صاحبان حمامها به اخطار شهرداری توجه نکرده بودند ، لذا مامورین شهرداری در بازرسی‌از حمامها ، قریب ۲۰۰۰ لنگ و حوله را که مورد استفاده عموم قرار میگرفت ، جمع‌آوری نمودند .

ناخدا ودو کارگر کشتی ۱۴ تنی

بجرم خرید جنس قاچاق اخراج شدند

یدکش ۱۴ تنی که بخاطر حمل ناخدا ودونفر از کارکنان کشتی مقداری کالای قاچاق در خرمشهر توقیف شده بود محکوم بپرداخت جریمه نقدی شدند و شرکتی که کشتی متعلق به آن بود بکار هر سه نفر خاتمه داد .

این کشتی متعلق بشرکت کارون بود و خبر توقیف آن در خرمشهر قبلا باستحضار خوانندگان عزیز رسید.

خبرنگار ما در خرمشهر گزارش داد : ضمن بازرسی از داخل کشتی تعدادی کفش جیرمردانه و شیشه‌های محتوی روغن زیتون قاچاق بدست آمده بود که بعدا معلوم شد ناخدا ،کمک ناخدا و جاشوی یدکش مذکور ، آنهارا شخصا از یک کشتی ایتالیائی خریداری کرده وبا یدکش مورد بحث بخرمشهر آورده بودند.

بااقدامی که از طرف گمرک صورت گرفت ، ناخدا ودوکارگر دیگر یدکش باتهام خرید و حمل جنس قاچاق بپرداخت جریمه قانونی محکوم شدند و از کشتی رفع توقیف گردید و سپس بدستور آقای کارون مدیر شرکت کارون بکار هرسه نفر در این شرکت خاتمه داده شد .

سارق سابقه دار

فراش دبستان را مجروح ساخت

یکی از سارقین باسابقه‌اصفهان هنگامیکه قصد سرقت ازدبستان کرولالهای اصفهان را داشت با فراش این مدرسه مواجه شد واو را با ضربات چاقو بسختی‌مجروح کرد .

تونلی که درکوه پهندشت کشف شد

در جریان تعریض جاده «سعدی» شیراز تونلی متعلق به سالها قبل کشف شد و باردیگر افسانه‌ی ارتباط شیراز با بندرعباس ازیک‌راه مخفی برسر زبانها افتاد .

عکس بالا قسمتی از دهانه تونل کشف شده را نشان میدهد .

گزارش خبرنگار مادر شیراز حاکی است :این تونل‌به سه چاه قلعه‌بندر ـ قلعه پیرزن‌و قلعه دختر ارتباط دارد و بطوریکه‌گفته‌میشودراه‌دیگری این سه چاه را به بندر عباس مرتبط میسازد .

۲۸هزار کیلو تریاک

ازمزارع خشخاش جنوب‌خراسان بدست‌آمد !

اداره کل‌تعاون‌روستائی خراسان اعلام کرد :

کار جمع‌آوری شیره تریاک در مناطق مجاز شهرستانهای جنوبی خراسان زیر نظر سپاهیان ترویج وآبادانی و مامورین این اداره پایان یافت. و متجاوز از ۲۸۰۷۸ کیلو گرم شیره تریاک جمع‌آوری شده انبار گردید ،تا تحت نظر مقامات صالحه بوزارت بهداری تحویل گردد

بنابگزارش خبرنگار ما درمشهد: براساس آمار موجود میزان محصول خشخاش نسبت‌به سال گذشته افزایش یافته است . محصول تریاک استان خراسان در سال گذشته به ۱۹۰۰۰ کیلو رسید.

خبرنگار ما در گزارش خود افزود :

در حال حاضر فعالیت مامورین در مناطق مجاز شهرستانهای‌شمال خراسان برای جمع‌آوری شیره تریاک ادامه دارد .

لیسانس در پرستاری

آموزشگاه‌عالی پرستاری‌نمازی

این موقعیت برای تعداد محدودی از دوشیزگان که واجد شرائط زیر باشند میسر است :

۱ـ دارابودن گواهینامه ششم متوسطه رشته ریاضی یا طبیعی .

۲ـ آشنائی بزبان انگلیسی .

۳ـ موفقیت در امتحان ورودی و مصاحبه حضوری با اولیاء آموزشگاه .

امتحان شامل مواد : طبیعی ـ ریاضیات ـ فیزیک ـ شیمی ـ زبانهای انگلیسی وفارسی ـ اطلاعات عمومی و امتحان هوش میباشد .

مصاحبه در روز های ۲۲و ۲۳و ۲۴ تیر ماه ۱۳۵۰ از ساعت ۹ تا ۱۲ صبح و ٤ تا ٦ بعدازظهر در : شیراز ـ آموزشگاه عالی پرستاری نمازی و تهران ـ دفتر مرکزی دانشگاه پهلوی ـ خیابان تخت‌جمشید ـ ساختمان شبرنگ ـ مقابل سفارت آمریکا انجام میگیرد .

داوطلبین کارت ورود بجلسه امتحان را در روزهای مصاحبه با پرداخت ۵۰۰ ریال دریافت میدارند .

تاریخ امتحان روز جمعه ۲۵ تیر ماه ۱۳۵۰و محل آن در شیراز ـ سالن آموزشگاه و تهران ـ دانشکده پزشکی دانشگاه تهران خواهدبود .

داوطلبان برای ثبت نام بایستی قسمت زیررا تکمیل نموده و هرچه زودتر به آموزشگاه عالی پرستاری نمازی ـ شیراز بفرستند تا سایراطلاعات در اختیار آنان قرار گیرد .

نام ـ نام خانوادگی ـ

دارا ی‌دیپلم ششم متوسطه رشته : طبیعی ☐ ریاضی ☐

آدرس کامل :

واترلو: دروازه سرنوشت

نوشتهٔ : جرجت هایر

ترجمهٔ : علیرضا طاهری

ـ۱ـ

درتالار پذیرایی کاخ با شکوه لیدی «جودیت ورث» ، گفت وگوی میهمانان تازه‌گل انداخته بود و جامهای بادپیمایی پروخالی میشد . لبخند از چهره‌ها لحظه‌یی هم‌نمیگریخت اما در پس آن چهره‌های خندان ، بیم و نگرانی موج میخورد . لیدی «ورث»ـ میزبان ـ جام خود را بالا برد و گفت :

ـ این جام را بشادی دوک ولینگتون مینوشم . گرچه با بودن لرد «هیل» در بروکسل ، ماهمه آسوده هستیم اما من ارزومندم که مرد بزرگ ما نیز رهسپار اینجا شود.

جامهای باده بشادی و سلامت دوک ولینگتون نوشیده شد و یکی از میهمانان ـسر «پریگرین» سپرسید :

ـ لیدی ورث‌گرامی، کیست که‌آرزوی آمدن دوک ولینگتون را به بروکسل نداشته باشد؟

«جورجیانالنوکس» که برمبلی لمیده‌بود وبا دستپوش خزخودبازی میکرد ،پاسخ داد :

ـ من در بروکسل کسی را میشناسم که از آمدن دوک خرسند نباشد .

تالار پذیرایی‌بناگاه ساکت‌شد .میهمانان با سکوت خود پرسیدند : کیست که خرسند نباشد؟ و «جورجیانالنوکس» گفت :

ـ شما به شادی دوک مینوشید واز یاد برده‌اید که پرنس اورینج سخت خشمگین است . اوگرگ تیر خوردیی را میماند وای‌بر احوال کسی که‌نامی از دوک دربرابر او ببرد !

«جورجیانا»ی زیبارو پس از مکثی کوتاه افزود :

ـ هرگز فکر نمیکردم که پرنس‌از آمدن دوک به بروکسل بیزار باشد . هنگامی که ندانسته به پرنس گفتم آرزو میکنم دوک ولینگتون هرچه زودتر رهسپار بروکسل شود، سخت برافروخت و مرا بباد ملامت گرفت که‌دوک هرگز به بروکسل نخواهد آمد و پروای نبرد با بوناپارت را نخواهد داشت . پرنس میگفت ، تنها خود او است که‌می‌تواند پوزه بوناپارت را بخاک بمالد .

لیدی «جودیت‌ورث» بالحنی آرامبخش، گفت :

ـ جورجیانای عزیز من ، چه لحظه وحشتناکی را گذرانده‌ای ! راستی‌تودر جواب پرنس چه گفتی ؟

ـ جز حقیقت ، کلامی برزبان‌نراندم. باید بگویم که من واقعابه پرنس‌علاقمندم اما معتقدم که او برای مبارزه با شیر پیری چون بوناپارت، بسیار جوان وخام است . حتی برادر من «مارچ» هم بیش از پرنس برای فرماندهی لشگری در میدان نبرد با بوناپارت شایسته است . هرچه باشد ،«مارچ» بیش‌از پرنس،تحت فرمان دوک ولینگتون بوده است .

یکی از میهمانان گفت :

ـ بارسیدن سردار بزرگ همه‌چیز حل خواهد شد. کلید همه مشکلات‌در دست او است اما پیش از هرچیز باید ببینیم که آیا دوک اصولا تصمیم دارد به بروکسل بیاید یانه .

چشمها به‌لیدی «ورث» دوخته شد . گویی همه‌پاسخ این پرسش را که آیا دوک ولینگتون به بروکسل خواهد آمد یانه ، ازو میخواستند . لیدی «ورث» با شگفتی گفت :

ـ می‌بینم نگاههایتان‌را برمن دوخته‌اید. شاید خیال میکنید که من خبری‌از دوک دارم ؟

«جورجیانالنوکس» گفت :

ـ لیدی جودیت گرامی ! جز شماچه کسی میتواند از دوک باخبر باشد ؟

سر «پریگرین» نیز بخنده گفته‌های «جورجیانا» را تائید کرد :

ـ اینجا همه ازدوستانند،رازداری‌نکنید! مگر نه‌این که کلنل آدلی برادر خوانده شما از همراهان نزدیک دوک است و هم‌اکنون با او در «وین» بسر میبرد ، مگر نه ؟

لیدی جودیت‌ورث نگاهی به شوهرش ارل «ورث» افکند وآنگاه گفت :

ـ البته درست میگویید ، کلنل آدلی برادر خوانده من از همراهان نزدیک دوک است ولی باید بگویم که حتی ازو هم خبری ندارم.

فریاد «آه ،لیدی رازداری بس است!» برخاست ولیدی «جودیت» افزود :

ـ باور کنید هیچگونه رازداری درکار نیست . ما حتی نمیدانیم که چه وقت باید چشم براه کلنل «آدلی» باشیم.

سپس روبه شوهرش کرد و پرسید:

ـ این طور نیست ؟

ارل «ورث» بنشانه تصدیق سرتکان داد و سر«کریوی» با یک پرسش ، همه را بخود متوجه ساخت :

ـاز دوک که کسی خبر ندارد ولی‌از پادشاه چه خبر ؟

ارل «ورث» باتعجب پرسید:

ـ پادشاه ؟

ـ آری ، پادشاه فرانسه را میگویم . من شایعات بسیاری درباره اوشنیده‌ام.

«کریوی» دریافت که همه مشتاق‌شنیدن شایعات او هستند ، ازین‌رو شمرده شمرده‌گفت :

ـ شنیده‌ام که لویی هیجدهم نیز بزودی آهنگ بروکسل خواهد کرد !

سر «پریگرین» به میان حرف اودوید:

ـ آه نه، این طور نیست آقای«کریوی» عزیز . این روزها نباید فریب شایعات را خورد. لویی هیجدهم دربار خودرا از پاریس به «ژن» منتقل کرده است و من دلائل کافی‌دارم که‌او هرگزبه‌بروکسل نخواهد آمد.

سر «پریگرین» آهی کشید و ادامه‌داد:

ـ سرداران هلندی سرداران روس وسرداران پروسی در بروکسل گرد آمده‌اند همه در اینجا جمع شده‌اند وتنها جای دوک ولینگتون سرداربزرگ ما خالی است . اگر دوک درینجانباشد وبوناپارت حمله کند ، چه کسی جلوی آن شیرپیر را خواهد گرفت ؟ ...آیا ما می‌توانیم به چنددسته افراد خام و جوانی دل خوش کنیم‌که بعمر خودهرگز نه میدان جنگ دیده‌اند ونه‌حتی صدای انفجاری کوچک شنیده‌اند . تنها دوک است که میتواند به این اوضاع سامانی بخشد. انتظار بازگشت سربازان خود را از آمریکا نیز نباید داشته باشیم‌زیرا آنان نیز خود سخت درگیر جنگند.باید شکرگزار باشیم که دستکم سوار نظام را به آمریکا نفرستادند. اصلا معلوم نیست در آمریکا چه خبر است !

سر «پریگرین» خاموش شد . همه در اندیشه فرو رفتند که آیا سرانجام‌دوک از راه خواهد رسید یانه ؟ درست در همین هنگام بود که پاشنه‌های در بزرگ تالار پذیرایی به آرامی چرخید و همه نگاهها بدان سمت دوخته شد ...

«ناتمام»

نخست‌وزیر درکنفرانس رامسر معروض داشت

برنامه پنجم آموزش در سال ۱۳۵۰ آماده میشود

تعداد دانشجویان درسال تحصیلی گذشته به ۷۵۷۰۰ نفر رسید

مسئله مسکن معلمین درآینده باید حل شود

چهارمین کنفرانس ارزشیابی انقلاب آموزشی کشور که بامداد دیروزدرحضورشاهنشاه آریامهر دررامسر گشایش یافت بعد ازظهر دیروز مذاکرات خود را دنبال کرد.

خبرنگار ما از رامسر گزارش داد که شاهنشاه‌درجلسه‌افتتاحیه این کنفرانس مقرر داشتند گزارش اقدامات سال گذشته که‌در اجرای برنامه های‌انقلاب آموزشی به عمل آمده است به استحضارشان برسد.

آقای امیرعباس‌هویدا نخست‌وزیر گزارشی باین شرح‌بعرض رساندند:

شاهنشاها: فعالیت‌بخش آموزشی درسال ۱۳۴۹ ـ ۱۳۵۰ بیشتردر جهت گسترش کمی بوده تا کیفی. تعداد دانشجویانی که در موسسات آموزش عالی دولتی‌وابسته بدولت وبخش خصوصی به تحصیل پرداخته‌اند به ۷۵ هزارو ۷۰۰نفر رسیدو مانند سال گذشته افزایش‌تعداد کادر دانشگاهی قابل توجه بودو ۴۸۰ نفرافزایش یافت. درسال تحصیلی۴۹ـ۵۰ دولت‌بموسسات آموزش عالی ۴هزار و ۸۴۰ میلیون‌ریال کمک کرد. گسترش آموزش‌درسطح کودکستان ـ دبستان ـدبیرستان‌و مدارس حرفه‌ای نیز ادامه یافت‌و تعداد ۴میلیون ونیم نوآموز و دانش آموز درسطوح قبل از دانشگاه مشغول تحصیل شدند. بررسی هائی برای برنامه‌ریزی سطوح مختلف آموزشی در موسسه تحقیقات وبرنامه ریزی علمی باهمکاری‌وزارت آموزش‌وپرورش و سازمان برنامه ادامه یافت و پیش‌بینی می شود که تنظیم برنامه پنجم آموزش کشور در سال ۱۳۵۰ آماده شود ولی باید اذعان کرد که سرعت پیشرفت کار در حد مورد نظر نبوده‌است‌نسبت‌به‌رفاه آموزگاران ودبیران ازطریق‌تشکیل شرکت های تعاونی‌مسکن درتهران ـ رضائیه ـتبریز ـ کرمان، اصفهان، اهوازوسنندج اقدام شدوامرساختمان‌خانه‌برای‌معلمان درتهران بوسیله این شرکت‌ها پیش میرود. البته این طرحها هنوز جنبه آزمایشی ونمونه‌ای داردویقین باید در سال های بعد بطور عمقی وقطعی مسئله مسکن فرهنگیان حل شود. همچنین در بودجه سال جاری وزارت آموزش وپرورش‌اعتباراتی بصورت‌مزایای‌فنی معلمین‌منظور شد ودرتنظیم آئیننامه‌های‌مرحله دوم استخدام‌توجه مخصوصی به حفظ‌حقوق معلمین‌وایجادانگیزه کافی‌برای‌اشتغال به‌شغل معلمی شده‌است که به نوبه خودنقش بسزائی در پیشبرد امر آموزش خواهدداشت.

در این کنفرانس که عملکرد دستگاههای دولتی در مورد اجرای اصل انقلاب آموزشی ارزشیابی میشود وزیر علوم و آموزش عالی و وزیر آموزش و پرورش گزارش موسسات آموزشی را بعرض ملوکانه خواهند رسانید و به تفصیلی بیشتر از موفقیت‌ها و کمبود گزارشی عرض خواهند کرد. باتوجه باین گزارش های تفصیلی چاکر عرایض خود را بچند نکته محدود میکنم.

اولا همانطور که شاهنشاه آریامهر در سومین کنفرانس ارزشیابی انقلاب آموزشی‌اعلام فرمودند (پس‌از کوشش های معطوف به نظم و پاسداری‌حدود و ثغور کشور آموزش و پرورش نسبت‌بهر فعالیت‌دیگری تقدم دارد) دولت حداکثر امکانات خود را برای تحقق بخشیدن و پیشبرد هدف های آموزشی در اختیار دستگاه های آموزشی گذاشته و کماکان به این سیاست ادامه خواهد دادو بدین لحاظ درتنظیم برنامه‌پنجم اولویت کافی برای این بخش ملحوظ میشود تا تحقق‌هدفها از نقطه نظر هزینه با مشکل روبرو نباشد.

نکته‌دوم مربوط به‌پیوندانقلاب آموزشی وانقلاب‌اداری‌است. انقلاب آموزشی‌تحول درروش و محتوی تربیت انسانها و انقلاب اداری انقلاب در طرز اداره کردن انسانهاست.

انقلاب آموزشی و انقلاب اداری بصورت اصل ۱۲ قرین یکدیگر اعلام شد تا ارتباط‌این دو انقلاب و اثر متقابل آنها بر یکدیگر روشن شود. از آنجا که هنوز تلفیق و تحقق این‌دو اصل بطور کامل انجام نشده و پیشرفت انقلاب اداری نه تنها در دانشگاه ها بلکه در تمام سطوح کشور آنطور که بایدو درحد هدف نبوده است لذا بر مجریان است که بادرک‌پیوند ذاتی بین این دو اصل تحقق کامل اهداف مربوط رامدنظر قرار دهند.

متاسفانه در سال گذشته در بعضی ازموسسات آموزش عالی از نظر یکی از اصول انقلاب آموزشی یعنی گفت‌و شنود کمبود های اساسی دیده شده و مدیریت بعضی دانشگاهها نیز گاه در قبال برخورد بابرخی مسائل از خودضعف نشان داد. دولت بموقع نسبت به قاطع بودن مدیریت دانشگاهی درتصمیم گیری و در عین حال توجه مشروع به خواست های دانشجویان اقدام کرد دولت در عین حال باین نکته توجه کامل داشته و دارد که مسئولیت حفظ حرمت‌محیط دانشگاه که جزئی پرارج از جامعه پیشرو ایرانی است به دست خود دانشگاهیان و دانشجویان است‌و بدین‌لحاظ دانشگاهیان باید خود اجازه مسموم شدن محیط سالم و محترم دانشگاهی را ندهندو خود با عوامل مخرب و ضد انقلاب هرچند معدود که پایگاههای خود را درقشرهای فشرده ایرانی ازدست داده و اکنون سعی میکنند به دانشگاه برای تحریك روی آخرین نکته که بشرفعرض ملوکانه میرساند مربوط به برنامه ریزی سطوح مختلف آموزشی است بنحوی که موسسات آموزشی کشورسیاست آموزشی خود را مبتنی برتربیت افرادی برای زندگی در دوران باروری فروزنده تمدن‌بزرك کنند. چنین برنامه ریزی باید استوار بر اصول و فلسفه ایرانی باشد که طی قرون متمادی درخشش

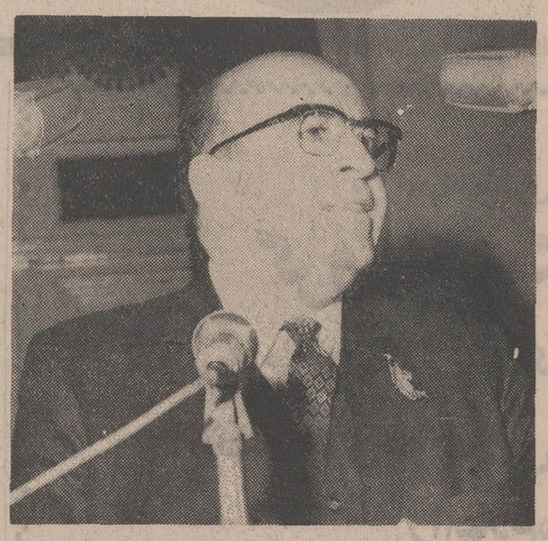

داشته است. درخاتمه بشرفعرض میرساند فرمایشات‌واوامرشاهانه در این کنفرانس سرمشق و دستور کار کمیسیون ها را تشکیل خواهند داد که براساس آن تلاش پیگیر برای پیشبرد هدفهای‌انقلاب آموزشی کماکان ادامه خواهد یافت.

گزارش وزیر علوم

پس از گزارش آقای هویدا نخست وزیر، وزیر علوم‌وآموزش عالی گزارش مشروحی شامل تجزیه و تحلیل مسائل مربوط به‌برنامه ریزی‌آموزشی‌ـآموزش عالی و بررسی تحقیقات دربخش عمومی تقدیم داشت.

وزیر علوم و آموزش عالی با اشاره به بیانات شاهنشاه در کنفرانس های قبلی ارزشیابی انقلاب آموزشی اصول وهدفهای اصلی انقلاب آموزشی را باین شرح عرضه کرد.

پرورش افرادی با حس مسئولیت اجتماعی ـ پرورش روح سازندگی وحس ابتکار و نو سازی ـ تقویت مبانی همکاری اجتماعی ـ پرورش تبحرها و تخصص های مورد نیاز اقتصاد و جامعه متحول ایران ـارتقاء سطح دانش و بالا بردن مداوم سطح کیفی آموزش‌ـ تامین نیازمندیهای آینده کشور از نظر نیروی انسانی چه در مورد مدیران‌و سازمان دهندگان و نوآوران و محققان و چه در مورد کادر های فنی و علمی ـدر کلیه سطوح‌ـ زدودن شالوده های نامتناسب و روشهای کهنه.

و بالاخره تعمیم آموزش عمومی ابتدائی و توزیع متعادل فرصت های آموزشی در میان گروههای اجتماعی و مناطق جغرافیائی کشور.

بحران تعلیم و تربیت

وزیر علوم و آموزش عالی ضمن سخنان‌خود لزوم‌هماهنگی فعالیت سازمانهای مختلف و ذینفع ملی در برنامه ریزی آموزشی و تعیین هدفهای دراز مدت کلی و تعیین هدفهای کوتاه‌مدت کشور را تاکید کرد و سپس گفت که تنظیم برنامه آموزش عمومی با استفاده از وسائل ارتباط جمعی مخصوصا تلویزیون زمینه‌ای است بسیار وسیع که میتواند اثر مثبت‌و قابل ملاحظه‌ای در گسترش آموزش و حل بسیاری از مشکلات آموزشی داشته باشد. وی همچنین افزود که بحران جهانی تعلیم و تربیت که از طرفی مربوط به افزایش کمی نوآموز و ازطرف دیگر مربوط به حفظ سطح کیفی آموزشی است آنهم درشرایط محدودیت‌های انسانی‌و مالی و تشکیلاتی جز با نو آوری و ابداع رفع‌شدنی نیست.

وزیر علوم و آموزش عالی در زمینه آموزش عالی کشور مسائل مربوط به مدیریت و سیستم آموزشی عالی باستادان و دانشجویان و موضوع گفت و شنود ـ گسترش‌آموزش‌عالی و هماهنگی را مطرح کرد.

در مورد دانشجویان گفت:

آنان که محیط دانشجوئی و کیفیت تدریس و مخصوصا سطح رفاه را در سالهای پیش دیده‌اند میتوانندگواه‌موفقیت‌های بارز و محسوس سالهای اخیر باشند ایجاد خوابگاه و سرویس های تغذیه ـ بهبود بهداشت ـ تسهیلات بهداری‌ـ بیمه ـ تسهیلات تعاونی ـ تهیه کار برای دانشجو ـ بورس ـ وام ـ اردوهای تابستانی ـ مسافرتهای علمی ـ تسهیلات ورزشی و انجمنهای ادبی و هنری و نظایر آن اقداماتی است که در تمام موسسات آموزش عالی‌بصورتی کم‌وبیش، مطلوب صورت گرفته است.

بطور کلی سیاست تامین رفاه بیشتر برای دانشجو، روش‌عمومی دانشگاهها است و در مورد دانشجویان با استعداد و کم درآمد نیز سیاستهای حمایتی با کمکهای مالی دولت اجرا شده است.

پس ازگزارش وزیر علوم‌وآموزش عالی ـ خانم دکتر فرخ‌رو پارسای وزیر آموزش و پرورش نیزگزارش فعالیتهای سالانه وزارت آموزش و پرورش رابه کنفرانس تقدیم داشت.

دراین گزارش‌بااشاره‌به‌تلاش‌این وزارتخانه در سال گذشته برای اجرای برنامه‌های انقلاب آموزشی گفته شده است که در این‌مدت **عده دانش‌آموزان کودکستانها دبستانها و دبیرستانها و مدارس سپاهی دانش به چهار میلیون و ۵۳۴ هزار و ۵۸۴ نفر رسیده و رقم هنرجویان در هنرستانها نیز از ۳۲ هزارو ۷۶۷ نفر به ۳۴هزار نفر ودر انستیتوهای تکنولوژی از ۶ هزار نفر به هفتهزار و۵۳۸ نفر و در دوره‌های تخصصی** حرفه‌ای کوچك به ده هزار و۵۰۰ نفر بالغ شده است.

در گزارش وزیر آموزش‌وپرورش پس از شرح مبسوطی در مورد اجرای قانون تشکیل شوراهای آموزش و پرورش منطقه‌ای که تاکنون در یکصد و هفت منطقه کشور فعالیت خود را آغازکرده‌اند به مسئله تغییر سازمان اداری که خدمات مربوط بیك‌صد و پنجاه هزار نفر معلم را برعهده دارد اشاره شده است.

در بخش‌های‌دیگر گزارش‌مشروح وزیر آموزش و پرورش اقدامات‌و برنامه‌های مربوط به دوره های راهنمائی تحصیلی ـ تعلیمات متوسطه نظری ـ امتحانات ـ کارآموزی معلمان و ایجاد ارتباط **کامل ودائم بین‌اولیای وزارت** آموزش و پرورش و دانشجویان دانشسرایعالی و دانشسرایعالی سپاه‌دانش‌ـعملکردتعلیمات‌فنی‌و حرفه‌ای این وزارتخانه در سال تحصیلی جاری رشته‌های گوناگون آموزشی ـ انتشارات فنی ـدوره های شبانه‌ـ ایجاد هنرستانهای جدید در کنار کارخانه‌ها ـ کادر های آموزشی ـ همکاری با صنایع و موسسات تولیدی ـ طرح سواد آموزی توام با تعلیمات حرفه‌ای ـ روابط بین‌المللی و همکاریهای جهانی آموزش مکاتبه‌ای امور تربیتی دانش‌آموزان و تاویزیون آموزشی و همچنین برنامه‌های در دست اجرای این وزارتخانه به منظور بزرگداشت‌جشن دو هزارو پانصدمین سال بنیان گذاری شاهنشاهی ایران به تفصیل‌تشریح شده است.

پس از پایان‌گزارش وزیرآموزش و پرورش، معاون امور اجتماعی دربار شاهنشاهی نیز درباره پیشرفت اجرای برنامه‌های انقلاب آموزشی کشور گزارشی به عرض رسانید.

از فردا صبح فقط درسینما

شهر قصه

(عباس‌آباد ـ جنب سینما شهر فرنك)

فیلم توفان برانگیز زمان ما . . . فیلمی که چهره سینمارایکباره در سراسر جهان دگرگون ساخت . درزندگی، درمسابقات وازهمه بالاتر در !...

کمپانی کلمبیا تقدیم میکند

رنگی

باشرکت

پیتر فاندا

دنیس‌هوپر

جك‌نیکولسون

سانسها ۱۱ صبح ـ۲ ـ ۴ ـ ۶ ـ ۸ ـ ۱۰ ـ بعد از ظهر.

جهت‌رزرو بلیط‌به گیشه سینما شهر قصه‌مراجعه‌فرمائید

جناب آقای امان‌الله منطقی

بانهایت خوشحالی واز صمیم قلب، موفقیت «پهلوان مفرد» را تبریك عرض مینمایم.

آ ـ ۹۱۴۵ خسرو محیط

آگهی تشکیل مجمع عمومی

مجمع عمومی عادی شرکت سهامی رادیو تلویزیون ایران در روزشنبه ۱۹ تیرماه ۱۳۵۰ ساعت ۵ بعد ازظهر در محل شرکت تشکیل‌میشود.

دستور جلسه عبارتست از:

۱ـ استماع گزارش هیئت مدیره وبازرس شرکت

۲ـ تصویب ترازنامه سال ۱۳۴۹

۳ـ شور ومذاکره راجع به خط مشی آینده شرکت

۴ـ تجدید انتخاب بازرس شرکت

۵ـ شورو بحث واخذ تصمیم در مورد پیشنهادات و سایر مسائلی که از طرف صاحبان سهام مطرح خواهد شد.

از صاحبان سهام متمنی است با رعایت مقررات‌اساسنامه در روز مقرر در مجمع حضور بهمرسانند.

رئیس هیئت مدیره شرکت سهامی رادیو تلویزیون ایران

آ ـ ۹۲۰۳

آگهی تشکیل مجمع عمومی

از سهامداران شرکت سهامی جوراب دعوت مینماید در مجمع عمومی که در تاریخ یکشنبه ۲۰ تیر ماه ۱۳۵۰ ساعت ۷½ بعد از ظهر در دفتر کارخانه واقع در بریانك تشکیل میشود حضور بهمرسانند.

دستور جلسه

۱ـ انتخاب هیئت مدیره و اعضای علی‌البدل.

۲ـ انتخاب بازرسین شرکت.

از دارندگان‌سهام تقاضامیشود برای اخذ ورقه ورودیه بارعایت ماده (۲۲) اساسنامه بدفتر کارخانه مراجعه نمایند.

هیئت مدیره شرکت سهامی جوراب آ ـ ۹۱۸۷

ازامشب درگروه سینماهای

نیاگارا — متروپل — سانترال — درایوین ونك — ب ب

مردانی شجاع، مردانی سرسخت، مردانی بیباك برای شکار درنده‌ترین حیوانات آفریقا وارد صحنه عمل می‌شوند غافل ازاینکه انسان خود درنده‌ترین حیوان روزگار است !...

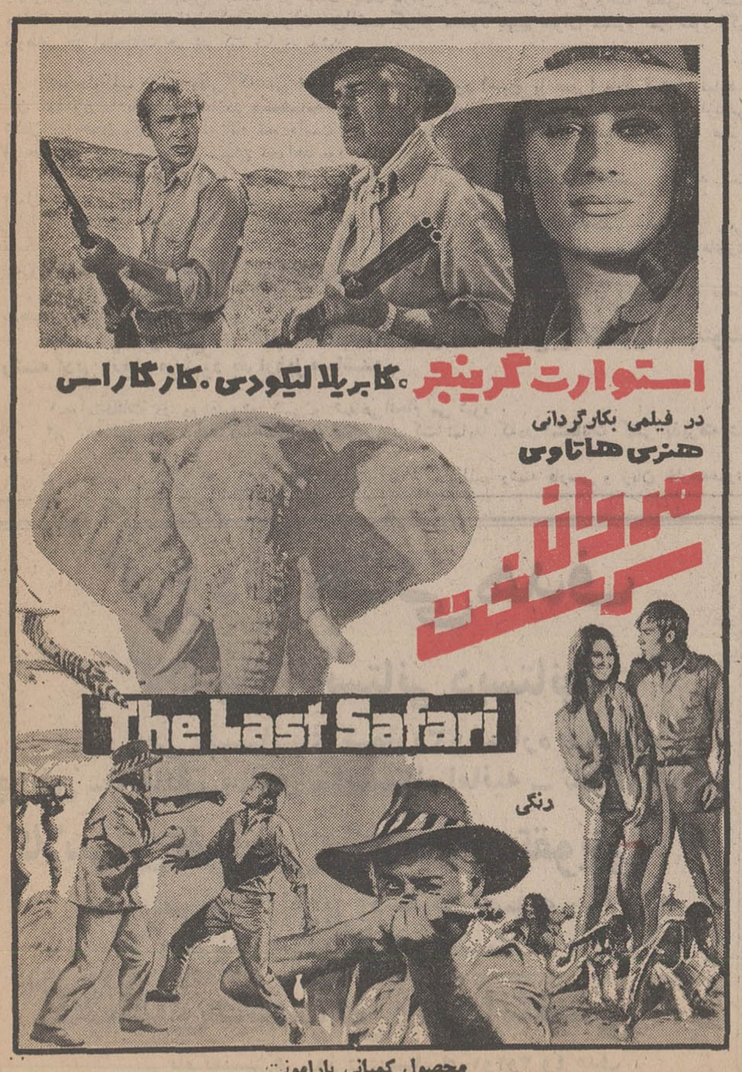

محصول کمپانی پاراموونت

بانك بازرگانی ایران

بشما که با خرید حتی یك برگ

۲۰ تومانی

اوراق مدارس یادبود

برستاخیز فرهنگی جشن شاهنشاهی می‌پیوندید

علاوه بر

یك میلیون تومان پول نقدو ۵۰ پیکان

یك سال روزی پانصد تومان

بحکم قرعه جایزه میدهد

برای خرید اوراق مدارس یادبود و استفاده از جوایز بزرگ آن

فقط ۶ روز فرصت دارید

یك مژده بزرك به هموطنان عزیز شهرستانی

سه هنرمند نامی در کاباره مولن روژ

جمیله عارف سوسن

برنامه‌مخصوص فصل تابستان کاباره مولن‌روژ با شرکت بزرگترین هنرمندان ایران برای شهرستانی‌های عزیزی که‌درفصل تابستان از تهران دیدن مینمایند

تلفن های رزرو ۳۱۹۳۳۷ ـ ۳۱۹۷۹۸

ازصبح دوشنبه ۷ تیر فقط در

سینما امپایر

داستانی ازعشق و دلهره

فیلمی‌که مطبوعات فرانسه آن را برترازآثارآلفردهیچکاك دانسته‌اند

زیر آفتاب سوزان

رنگی ـ ایستمن‌کالر

ازنمایش فیلم در «تابش آفتاب یونان» فقط ۵ روز دیگر باقیست

شروع سئانسها ۳۰ر۱۱ صبح ۳۰ر۳ ـ ۳۰ر۵ ـ ۳۰ر۷ـ ۴۵ر۹ گیشه سینما امپایر [illegible] بلیط آماده است

سازمانهای فرهنگی و آموزشی

کلاسهای فشرده رایگان

در مسجد جلیلی واقع در میدان فردوسی اول ایرانشهر از هشتم تیر ماه کلاس های فشرده تقویتی و تجدیدی برای دوره اول دبیرستان تشکیل میشود و دروس فیزیك ، شیمی ، هندسه ، حساب ، جبر ، ادبیات فارسی ، زبان عربی ، انگلیسی ، معارف اسلامی تدریس خواهد شد .
ثبت‌نام همه روزه از ساعت ۷ تا ۹ بعد از ظهر در کتابخانه مسجد انجام میگیرد .
کلاسها درعده محدودی ثابت خواهد ماند.
هیئت امناء مسجد جلیلی
آ ـ ۲۰۰۸۸

اطلاعیه

پانسیون شبانه روزی

«فرهنگ کودک»

از اول تیر ماه کودکان پانسیونی ۳ تا ۱۱ سال در محل جدید، مجزا از دبستان مجهز به کولر نگهداری خواهند شد . کودکان شهرستانی واجد شرایط پذیرفته میشوند .
خیابان پهلوی ـ مقابل حشمت‌الدوله ـ تلفن ۴۶۷۹۷ـ ۴۶۷۹۸
آ ـ ۲۰۱۵۲

کودك پاد

پرورش دهنده دانشمندان خردسال و کودکان نابغه خصوصی تعلیم می دهد تلفن ۶۲۷۷۵۹

باشرکت در کلاس‌های تابستانی

«پردیس»

میتوانید باخذ گواهینامه‌ششم نائل شوید. کلاس های تقویتی ـ انگلیسی ـ ریاضی ـ ادبی و کودکستان دائر و برای کلاس های دوره راهنمائی همه روزه ثبت‌نام میشود .
نشانی ـ امیرآباد ـ چهارراه بلوار تلفن ۴۱۲۰۲
آ ـ ۲۰۱۵۴

گروه فرهنگی سخن

کلاسهای تجدیدی ، تقویتی و تکدرسی دبیرستانی رااز ششم تیر ماه در محل دبیرستان سخن پسران افتتاح می نماید .
نشانی : خیابان قدیم شمیران مقابل وزارت بهداری
تلفن ۷۵۱۹۹۳ ـ ۷۶۴۵۰۱

مدرسهٔ الوند

کلاسهای فشرده تابستانی مدرسه الوند فرزندان شما را در مدت دو ماه برای شرکت در امتحانات نهائی ششم ابتدائی در شهریور ماه آماده مینماید .
کلاسها از اول و پنجم و دهم تیر ماه دایر میشود درصورت عدم موفقیت کلیه شهریه مسترد میگردد .
آدرس : تجریش ـ مدرسه الوند ـ
تلفن ۸۴۸۸۹

کودکستان ودبستان مهین

کلاسهای راهنمای تحصیلی نیز دایر کردمو روزهای دوشنبه ـ چهارشنبه ثبت نام میکند .باغ‌صبا ـ خیابان سلیم تلفن ۷۵۰۲۹۹
۱ـ۲۰۱۵۸

کودکستان ودبستان

کلبه کودک

تحت نظر مربیان متخصص‌ایرانی وخارجی باتمام وسائل جدید تربیتی از فرزندان شما از سنین ۳ سالگی همه روزه از ساعت۹ تا۱۲ ثبت‌نام مینماید.
استخر شنا با آب تصفیه شده‌و وسائل تفریح و زبان انگلیسی در تابستان برای کودکان شما آماده است .
نشانی : خیابان نیاوران شماره ۲۷۵ تلفن ۸۴۶۵۳
۱ـ۲۰۲۱۲

اطلاعات دختران پسران روز های یکشنبه منتشر میشود

باهمکاری مستقیم

گروه فرهنگی مرجان

پیرو اطلاعیه قبلی تشکیل کلاسهای تقویتی وتجدیدی دوره اول و دوم دبیرستان رااعلام میدارد

ثبت‌نام : میدان کاخ روبروی سینماگلدن سیتی ۸ تا ۱۲ صبح و ۴ تا ۸ بعدازظهر

آیت‌اللهی ـ دکترایزدی ـ صدری ـ صیامی ـ عابدی . فروزانفر. مرادحمزه . مهرداد . دکتر میرحسینی.

آگهی ثبت **نام ترم تابستانی توسط استادان:**

Mrs. Whitely, Mrs. Marilynne
Mrs. Kathryn, Mrs. Henpel

در

میدان کندی. ضلع غربی تلفن ۹۵۰۵۸۲

MAAD ENGLISH LANGUAGE INSTITUTE

آگهی آغاز ثبت نام ترم تابستانی جهت دوره های

آموزش زبان انگلیسی	برای نوآموزان ۶ تا۱۲ ساله
مکالمه زبان انگلیسی	با استادان خارجی
مکالمه زبان فرانسه	با استادان خارجی

ثبت نام همه روزه از ساعت ۸ صبح تا ۸ شب .
خیابان امیرآباد جنب بولوار الیزابت شماره ۲۶۷ تلفن : ۶۶۵۴۲۸

SL
Science and Language Teaching Center
پویش امروز
مرکز آموزش علوم وزبانهای خارجی
پیشروترین مرکز آموزش زبانهای خارجی در خاور میانه

مقررات مربوط به امتحانات مسابقه ورودی وثبت نام داوطلبان ورود بمدرسه عالی ادبیات وزبانهای خارجی درسال تحصیلی ۱۳۵۱ - ۱۳۵۰

مدرسه عالی ادبیات و زبان های خارجی‌عده‌ای دانشجو برای دوره لیسانس که مدت‌آن‌چهار الی شش سال است در رشته‌های زبان‌و ادبیات‌فارسی. زبان و ادبیات انگلیسی زبان و ادبیات فرانسه . زبان وادبیات آلمانی بارعایت شرایط زیرجداگانه برای دو قسمت صبح و عصر می پذیرد .

الف ـ مقررات ثبت‌نام برای شرکت در امتحانات مسابقه ورودی

۱ـ داوطلب باید دارای گواهینامه رسمی‌ششم متوسطه ادبی یا طبیعی یا ریاضی باشد .
تبصره ـ برای داوطلبانی که در خرداد ماه ۱۳۵۰ قبول شده‌اند کارت قبولی امتحانات ششم متوسطه نهائی، که بامضاء مقامات رسمی وزارت آموزش و پرورش رسیده باشد کافی است .
۲ـ داوطلبان مشمول‌خدمت نظام وظیفه‌عمومی باید یا برك معافیت تحصیلی و یا برك انجام‌خدمت ویا برك معافیت دائم‌داشته باشند. ثبت‌نام‌داوطلبانی که دارای معافیت پزشکی و یا معافیت تکفل ویا برك آماده به‌خدمت که مدت آن منقضی نشده باشد موکول به رسیدگی است .
۳ـ داوطلب باید شش قطعه عکس شش در چهار که پشت آنها مشخصات کامل‌خود را نوشته باشد به ضمیمه فتوکپی شناسنامه خود را به دفتر مدرسه بدهد .

۴ـ داوطلب باید مبلغ ۵۰۰ ریال به حساب شماره ۵۵۵ مدرسه عالی ادبیات‌و زبان های‌خارجی در بانك پارس شعبه تخت جمشید تهران (مقابل عمارت شرکت ملی نفت) یا هریك از شعب بانك پارس در تهران و بهمین حساب در شعب بانك پارس در شهرستان ها پرداخته قبض آنراضمیمه مدارك خود نماید . مبلغی که به عنوان حق‌الثبت گرفته میشود بهیچ عنوان مسترد نمی شود اگرچه داوطلب در امتحانات هم شرکت نکرده باشد .

۵ـ داوطلب برای وقتی که می تواند مرتب‌حاضر شود (صبح یا عصر) باید ثبت‌نام نماید و آن موضوع را باید صریحا در پرسشنامه‌خود قید نماید که‌صبح‌شرکت میکندیاعصرو پس ازپذیرفته شدن در همان وقتی که ثبت‌نام نموده‌است باید‌تحصیل نماید و انتقال از قسمت صبح به عصرویا از عصر به صبح بهیچوجه ممکن نخواهد بود .
۶ـ برای رشته زبان و ادبیات فارسی از داوطلبانی که فقط زبان انگلیسی بدانند ثبت‌نام بعمل می‌اید .
۷ـتشکیل کلاس های فرانسه و آلمانی‌موکول به آنست که داوطلب بحدکافی برای تشکیل کلاس پذیرفته شده‌وثبت‌نام نماید(حداقل ۲۵ نفر برای هرکلاس)صبح‌ها کلاس های‌رشته زبان فرانسه و آلمانی تشکیل نمی شود .
۸ـ داوطلب باید در هر رشته که ثبت‌نام کرده و قبول شده در همان رشته ادامه تحصیل بدهد و تغییر رشته فقط در مهر ماه امکان دارد.

ب ـ مواد وتاریخ امتحانات مسابقه ورودی که درسطح برنامه کامل ششم‌متوسطه رشته ادبی انجام می‌شود بقرارذیل‌میباشد:

۱ـ امتحانات در دو قسمت کتبی و شفاهی‌انجام می شود .
۲ـ داوطلبی می تواند در امتحان شفاهی‌شرکت نماید که‌در امتحانات کتبی پذیرفته شده باشد .
۳ـ مواد امتحانات کتبی‌برای کلیه داوطلبان اعم از داوطلب رشته فارسی و زبان خارجه‌عبارتند از :
زبان فارسی : شامل دستور زبان فارسی . تاریخ‌ادبیات. اشتقاق لغات (عربی) معانی لغات و اصطلاحات و تعبیرات
زبان خارجه (انگلیسی . فرانسه. آلمانی) : شامل جمله‌بندی .قرائت‌متن (کمپوزیشن)برای تشخیص قوه داوطلب. ترجمه از فارسی‌بانگلیسی.
۴ـ موادامتحانات شفاهی عبارتند از:
زبان خارجه: شامل قرائت و مصاحبه
زبان فارسی : شامل قرائت و مصاحبه

۵ـ امتحانات کتبی روز دوشنبه اول‌شهریور ماه وامتحانات شفاهی روز شنبه سیزدهم شهریور ماه انجام میشود در صورتی که امتحانات شفاهی در یك روز انجام نشود در دو روز خاتمه خواهد یافت .

۶ـ امتحانات صبح ها ساعت ۸ صبح وعصر ها ساعت ۱۶ (چها بعد از ظهر) شروع میشود . داوطلبانی که پس از ساعات مذکور می آیند به جلسه امتحان پذیرفته نمی شوند
۷ـ مدت هریك از دو امتحانات کتبی زبان فارسی وزبان خارجه یکساعت و نیم استو جمعا برای هر دو امتحان که در یك جلسه انجام میشود سه ساعت وقت داده شده است
۸ـ امتحانات صبح مخصوص داوطلبانی است که برای قسمت صبح‌ثبت‌نام کرده‌اند وامتحانات عصر مخصوص داوطلبانی که برای قسمت عصر ثبت‌نام کرده‌اند .
۹ـ داوطلبی از امتحانات کتبی پذیرفته می شود که در هیچیك از مواد زبان فارسی (دستور. تاریخ ادبیات. عربی . معانی لغات و اصطلاحات) وزبان خارجه (جمله بندی. کمپوزیشن. ترجمه فارسی به زبان خارجه) نمره کمتر از ۶ نداشته‌و بعلاوه میانگین نمرات هریك از مواد فارسی‌وزبان خارجه کمتر ازده نبوده‌ومیانگین کل نمره‌فارسی‌وزبان خارجه از ۱۲ کمتر نباشد
۱۰ـ داوطلبانی در امتحانات شفاهی پذیرفته میشوند که در هر امتحان نمره از ده کمترنداشته باشند .
۱۱ـ داوطلبانی که میانگین نمرات کتبی‌و شفاهی انان از ۱۲ بیشتر است جزء قبولشدگان‌و در صورتی که میانگین نمرات بین ۱۲ و ۱۱باشدجزء ذخیره اول و دارندگان میانگین بین ۱۱ و ۱۰ جزء ذخیره دوم محسوب میشوند.
۱۲ـ در صورتی‌که قبولشدگان در روزیکشنبه ۲۱ و دوشنبه ۲۲ و سه‌شنبه ۲۳ و چهارشنبه۲۴ شهریور ماه ثبت‌نام‌ننمایند مدرسه مجاز است‌روز پنجشنبه ۲۵ شهریور از ذخیره اول و روز شنبه ۲۷ شهریور از ذخیره دوم به ترتیبی که مراجعه می نمایندثبت‌نام نماید.ثبت‌نام قبولشدگان‌بارعایت میانگین بیشتر انجام میشود .

۱۳ـ نتیجه امتحانات کتبی روز ۱۳شهریورو نتیجه امتحانات کلی روز یکشنبه ۲۱ شهریور در مدرسه اعلام میشود . داوطلبان صبح بایدصبح‌هاو داوطلبان عصر عصر ها برای اطلاع از نتیجه امتحانات به مدرسه مراجعه نمایند .
۱۴ـ دفتر مدرسه عالی ادبیات و زبان های‌خارجی روز های یکشنبه و دوشنبه و سه‌شنبه و چهارشنبه هر هفته صبح ها از ۷و نیم تا ۱۱و نیم و عصر ها از ساعت ۵ تا ۸ بعد از ظهر روز شنبه ۱۲ تیر ماه تاساعت ۸ بعد از ظهر روز دوشنبه ۲۵ مرداد دایر است .
تبصره : ۷ روز آخرهمه روز برای ثبت‌نام دایر خواهد بود .
۱۵ـ کارت ورود به جلسه امتحان روز چهارشنبه ۲۸ مردادبداوطلبانی که صبح‌هاامتحان داده‌اند و روز پنجشنبه ۲۹ مرداد بداوطلبانی که عصر ها امتحان داده‌اند داده میشود .
۱۶ـ حق‌التعلیم سالیانه ۳۰۰۰۰ ریال‌است که باید نقدا پرداخت شود .
۱۷ـ مقررات ثبت‌نام برای تحصیل واستفاده از بورس های تحصیلی و سایر مزایای مدرسه پس از امتحان شفاهی و در موقع ثبت‌نام باطلاع خواهد رسید .

رئیس مدرسه عالی ادبیات وزبانهای خارجی ـ علی‌اصغر حکمت
نشانی مدرسه : خیابان اراك شماره ۳۵ (بین ویلا وفیشرآباد)
شماره تلفن : ۸۲۴۲۶۷ و ۸۲۷۲۹۴

کلاسهای سریع‌واختصاصی آمادگی برای کنکور

مدرسه‌عالی ادبیات و زبانهای خارجی

انگلیسی ـفارسی وتمرین تستهای‌سالهای‌گذشته‌در

مؤسسه‌زبانهای خارجی

خیابان شاه ساختمان آلومینیوم طبقات سوم و پنجم ثبت‌نام طبقه پنجم
تلفن های ۶۶۰۶۷۸ ـ ۶۶۰۸۲۹

دبیرستان کیهان نو

دانائی توانائی

برای کلاسهای تقویتی وتجدیدی‌دوره‌اول‌ودوم
ریاضی‌وطبیعی همه روزه ثبت‌نام مینماید
آیزنهاور اول‌جمشیدآبادشمالی تلفنهای۶۶۶۷۷۹و۴۷۸۷۵

گروه فرهنگی مهر کیش

باهمکاری جمعی دبیر ورزیده‌وساعات کافی برای کلاسهای تجدیدی وتقویتی وسال‌تحصیلی ۵۱ـ۵۰ برای کلیه کلاسها و رشته های
طبیعی . ریاضی. بازرگانی و دوره راهنمائی تحصیلی
همه‌روزه ثبت‌نام مینماید سه‌راه امین‌حضور تلفن ۳۵۲۷۵۷

دبیرستان طهران

کلاس راهنمائی تحصیلی زیر نظر دبیران متخصص د رسال تحصیلی ۵۰ـ۱۳۵۱ در دبیرستان تهران تشکیل میشود و از قبولشدگان کلاس پنجم ابتدائی همه روزه‌ثبت‌نام مینماید برای سایر کلاس ها (دوره اول ودوم طبیعی‌وریاضی) تعدادی دانش آموز با معدل بالا ثبت‌نام می کند .
چهارراه‌کالج تلفن ۴۶۱۲۰

اطلاعیه‌دبیرستان‌میترا

همه روزه‌از ساعت ۸ تا ۱۲ از کلاسهای دوره راهنمائی تحصیلی‌واول دبیرستان ثبت نام میشود .
نشانی : خیابان پهلوی جنب بیمارستان شماره ۱ ارتش
تلفن ۶۲۰۹۷۶ ـوسیله‌رفت وآمد مهیا است .

دبیرستان راه‌زندگی

روزهای شنبه ، دوشنبه، چهارشنبه برای سیکل اول وسیکل دوم رشته طبیعی سال ۵۱ـ۵۰ نام‌نویسی‌میکندتلفن۷۵۱۰۳۴ تلفن ۷۵۱۰۳۴ خیابان آمل‌کوی دکترقوامی

گروه فرهنگی هدف

کلاسهای تابستانی دبستانها
در محل دبستانهای شماره۳وشماره ۴ هدف
تجریش ـ خیابان پهلوی ـ ایستگاه امانیه ـ تلفن ۸۹۱۶۸
کلاسهای تفریحی و کلاسهای تقویتی
استخر شنا بامربی‌ودستگاه تصفیه
وسیله آمد ورفت مهیا است .
کلاسهای مخصوص زبان انگلیسی
نام نویسی هر روز دردبستانهای ۱و۲و۳ و۴ هدف

مسابقات شنای تشویقی

بقیه از صفحه ۱۶

متولدین ۱۳۳۵ :
۱ـ منوچهر غفاری ۱ دقیقه و ۲۶٫۵ ثانیه ۲ـ جوادگرامی ۱ دقیقه و ۲۶٫۸ثانیه . ۳ـخشایار توکلی ۱ دقیقه و۴۵٫۱ ثانیه .

۱۰۰ مترآزاد برای متولدین ۱۳۳۵:
۱ـ شهریار مشرفی ۱ دقیقه و ۱۴٫۶ ثانیه ۲ـ خشایار توکلی ۱ دقیقه و۲۲ثانیه ۳ـ کاوه کدخدازاده ۱دقیقه و۲۳٫۹ثانیه.

۱۰۰ متر قورباغه برای‌متولدین ۱۳۳۵ :
۱ـ منوچهر غفاری ۱ دقیقه و ۳۵٫۳ ثانیه ۲ـ امین‌توفیق ۱دقیقه و ۳۹٫۴ ثانیه ۳ـسعید قائمی ۱دقیقه و ۴۱ثانیه.

۱۰۰متر پروانه برای متولدین ۱۳۳۵:
۱ـجوادگرامی ۲دقیقه و۱٫۱ ثانیه ۲ـ فرامرز جوادی۲دقیقه و۳ثانیه ۳ـ امین توفیق ۲دقیقه و۷ثانیه.

۴۰۰ متر قورباغه برای متولدین ۱۳۳۵:
۱ـامین توفیق ۳ دقیقه‌و۴۰٫۲ ثانیه ۲ـ مسعود قائمی ۳دقیقه و۴۴٫۵ثانیه ۳ـشهریار مشرفی ۳دقیقه و۵۴٫۴ثانیه.

۱۰۰مترآزاد برای عموم :
۱ـ حسن مجیدی ۱ دقیقه و ۳ثانیه ۲ـ رضا کامرانی ۱دقیقه و۶٫۴ثانیه ۳ـبهرام توکلی ۱ دقیقه و ۱۴٫۲ثانیه.

دوره‌دوم :
۱۰۰ مترآزاد برای متولدین ۱۳۳۶:
۱ـ ریچاردولف ۱دقیقه و۸٫۵ ثانیه ۲ـ مهرداد مقدم یکدقیقه و ۲۳٫۷ثانیه ۳ـ شهرام‌ایمانی ۱دقیقه و ۳۸٫۶ثانیه

۵۰متر پروانه متولدین ۱۳۳۶:
۱ـ ریچاردولف ۴۰٫۹ ثانیه۲ـ سعیدواقعی ۱دقیقه و ۳٫۹ثانیه

۱۰۰متر قورباغه دختران :
۱ـ مسی‌فیروزآبادیان ۱دقیقه و ۴۳٫۶ ثانیه ۲ـ میترا‌انزلی‌چی ۱ دقیقه و ۵۵٫۷ثانیه ۳ـلسلی بادو۱ دقیقه و ۵۸٫۱ثانیه

۴×۵۰ متر مختلط انفرادی برای عموم :
۱ـ بهرام توکلی ۲ دقیقه و ۴۴٫۶ثانیه ۲ـ رضا کامرانی ۲ دقیقه و ۴۷ثانیه ۳ـجواد متقی ۲ دقیقه و ۸٫۷ ثانیه.

۵۰ متر کرال پشت‌متولدین ۱۳۳۶:
۱ـ شاهین فیروزی ۴۸٫۸ثانیه ۲ـسعید قائمی ۵۳٫۳ ثانیه ۳ـ رامین فکرت ۵۳٫۴ ثانیه

۵۰ متر کرال سینه دختران برای عموم :
۱ـ فیروزآبادی ۳۶٫۳ثانیه ۲ـ لسلی‌بادو ۳۹٫۱ثانیه ۳ـ میترا انزلی‌چی ۴۲٫۹ثانیه

۱۰۰ متر کرال سینه تا ۱۶ سال:
۱ـ شهریار مشرف ۱ دقیقه و۱۳٫۲ ثانیه ۲ـ غفاری ۱دقیقه و۱۳٫۴ثانیه ۳ـ جوادگرامی ۱ دقیقه و ۱۴٫۷ثانیه

۱۰۰ متر قورباغه برای متولدین ۱۳۳۶:
۱ـعباس کاکاوند ۱ دقیقه و۴۴٫۴ثانیه ۲ـ سعید قائمی ۱دقیقه و ۴۵ثانیه ۳ـ سعید بختیار ۱دقیقه و ۴۵٫۵ثانیه.

ششم ابتدائی تضمینی
درسازمان فرهنگی ابطحی
فرح جنوبی مقابل پمپ بنزین تلفن ۷۵۵۳۴۹

دبستان فخرایران
قبولی ششم ابتدائی تضمین‌میشود
دانش آموزان کلاسهای ۴و۵ باگذراندن یك دوره ۳ ماهه میتوانند مهرماه بکلاس‌هفتم بروند .
امیرآباد شمالی خیابان هیراد ـ تلفن ۶۳۰۳۸۹

دبستان فخرایران
همه روز برای کلیه کلاسها وکلاسهای تجدیدی و تقویتی وانگلیسی واستفاده مجانی از کلاسهای تابستانی باسرویس مجهز ثبت‌نام مینماید .
نشانی: امیرآبادشمالی ـ خیابان هیراد ـ تلفن۶۳۰۳۹۸

یکسال دردوماه
قبولی شاگردان ۴و۵ ابتدائی درامتحانات‌نهائی‌ششم تضمین میشود .
درصورت عدم قبولی دانش‌آموزان علاوه برشهریه دریافتی ۵۰ تومان اضافه پرداخت میشود.
دبیرستان ارس میدان ۲۴ اسفند : اول امیرآباد تلفن ۴۵۲۱۰ دبستان ریاضی‌شهرآراخیابان‌هفتم تلفن۹۷۵۳۸۹
تجدیدی وتقویتی تضمینی‌وعادی‌دبستانی ودبیرستانی دخترانه وپسرانه (کلاسهای دوره راهنمائی نیز دایر میباشد)

اگر برای اصلاح صورت از ریش‌تراش براون سیکستانت استفاده نمی کنید فقط یك دلیل میتواند داشته باشد که شما هنوز ریش‌تراش براون سیکستانت را آزمایش نکرده‌اید.

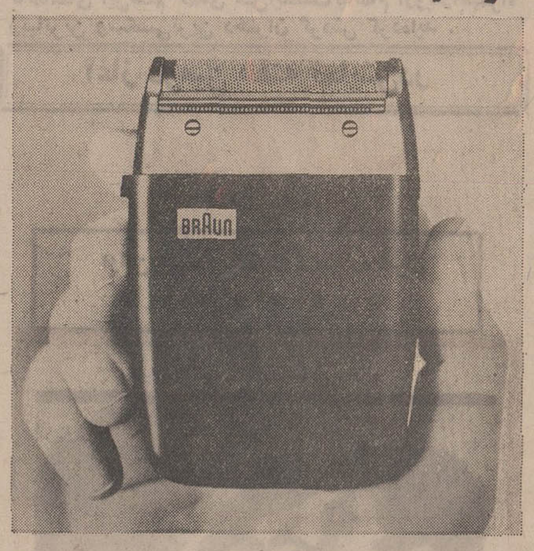

این عقیده فروشندگان براون سیکستانت در سراسر ایران است.
فروشگاه رضوان
خیابان آذربایجان ـ نرسیده به‌چهارراه خوش
تلفن : ۹۵۸۵۵۲
ریش‌تراش براون سیکستانت را درفروشگاه ما امتحان کنید.
BRAUN یکسال ضمانت

دکتر امین کرم‌پیشه
متخصص بیماریهای داخلی
از انگلستان مراجعت و مطب جدید را افتتاح مینماید
نشانی : امیرآباد شمالی . چهارراه آریامهر . مقابل مهندسی ارتش .
تلفن منزل ۶۳۲۳۲۲ مطب ۶۳۳۴۲۶

سفردانش‌آموزان مدرسه آلمانی باپروازدربست «هما»

دانش آموزان مدرسه آلمانی درتهران، که همه ساله باتفاق والدینشان برای گذراندن تعطیلات تابستانی به‌آلمان‌میروند، امسال نیز در دوگروه‌وبادوپرواز(دربست) هواپیمائی ملی ایران «هما» به فرانکفورت رفتند .

آگهی استخدام رسمی

یکی از موسسات دولتی طبق مفاد قانون استخدام کشوری ۱۵ نفر کارمند بطور رسمی‌برای مشاغل ذیل استخدام میکند .

ردیف	عنوان شغل	حداقل شرط تحصیلی لازم	گروه‌موقت‌شغلی	تعداد مورد احتیاج
۱	کارمند دفتری	گواهینامه‌سال سوم متوسطه		۱۰ نفر
۲	کارمند حسابداری	دیپلم کامل‌متوسطه‌و گذراندن‌دوره	۲	۲ نفر
۳	کارپرداز	مقدماتی حسابداری	۲	۱ نفر
۴	بایگان	گواهینامه سال سوم متوسطه	۲	۱ نفر
۵	متصدی انتظامات	دیپلم کامل متوسطه	۲	۱ نفر
		گواهینامه سال سوم متوسطه		

الف ـ شرایط داوطلبان

۱ـ دارا بودن گواهینامه قبولی در امتحانات و مسابقات ادواری سال ۱۳۴۹ (چهل‌ونه)سازمان امور اداری و استخدامی کشور .
۲ـ دارا بودن حداقل یکسال سابقه خدمت در شغل مورد تقاضا .
۳ـ انجام خدمت زیر پرچم یا دارا بودن برك معافیت دائم .

ب ـ ترتیب نام نویسی

۱ـ داوطلبان واجد شرایط میتوانند فرم ذیل این آگهی را تکمیل کرده همراه باعین گواهینامه قبولی خود و گواهی سابقه خدمت در شغل مورد تقاضا از سازمان متبوع خود را با پست سفارشی حداکثر تا تاریخ ۱۳۵۰٫۴٫۱۸ به نشانی تهران صندوق پستی شماره ۱۴٫۱۳۸۷ ارسال دارند .به مدارکی که‌بعداز تاریخ‌فوق پست شود ترتیب‌اثر داده نخواهد شد .
۲ـ داوطلبان باید نشانی کامل و شماره‌ردیف گواهینامه قبولی خود را درامتحانات ادواری باخط خوانا پشت پاکت محتوی مدارك بنویسند .

ج ـ ترتیب استخدام

از واجدین شرایط به ترتیب تقدم نمرات گواهینامه قبولی امتحانات ادواری برای مصاحبه دعوت بعمل‌خواهد آمد. گواهینامه‌های‌زائدبراحتیاج به نشانی داوطلبان عودت داده خواهد شد .

برك درخواست

نام — نام خانوادگی
نام پدر — شماره شناسنامه و محل صدور
تاریخ تولد — آخرین مدرك تحصیلی
داوطلب شغل
مدت سابقه کار در شغل مورد تقاضا — وضع خدمت وظیفه
نشانی کامل پستی — امضاء داوطلب

آگهی مناقصه شماره ۵۰٫۵۲۵

راه‌آهن دولتی ایران هفت قلم میله برنجی گرد فابریکی فرنگی مختلف مورد نیاز را بر طبق مشخصات واوراق مربوطه از طریق مناقصه تحویل تهران انبار مرکزی مخزن ناحیه مشترك‌المصرف خریداری‌مینماید.
داوطلبان شرکت در مناقصه می‌توانند در ساعت اداری جهت دریافت اسناد مناقصه‌باداره کل‌کارپردازی مراجعه فرمایند شرکت کنندگان در مناقصه باید مبلغ شش هزار ریال‌لا به عنوان سپرده شرکت درمناقصه به صندوق راه‌آهن پرداخت و رسید صندوق یا معادل همان مبلغ ضمانت‌نامه بانکی صادر یکی از بانکهای مجاز ایران که لااقل یکماه اعتبار داشته باشد بضمیمه پیشنهاد خود تاساعت ۹ صبح روز ۵۰٫۳٫۳ در صندوق پیشنهادها واقع در اداره کل کارپردازی بیاندازند پیشنهادهای واصله ساعت ده روز مزبور باز وقرائت خواهد شد . حضور پیشنهاد دهندگان یا نمایندگان مجاز آنها در جلسه مناقصه آزاد است و راه‌آهن در رد و یاقبول هر یک یاتمام پیشنهادها مادامی که قرارداد مبادله نشده است جزا وکلا مختار می‌باشد. به پیشنهاد فاقد سپرده و مشروط ومبهم وپیشنهادی که بعد از موعد مقرر برسد ترتیب اثر داده نخواهد شد سپرده برنده اول و نفر دوم مناقصه نگهداری و در صورت استنکاف از انجام معامله بدون هیچگونه تشریفات بنفع راه‌آهن ضبط خواهد شد مالیات‌متعلقه وهرگونه عوارض دیگر به‌عهده برندگان مناقصه میباشد راه‌آهن می‌تواند تاصدی بیست‌وپنج از میزان معامله کسر یا اضافه نماید م‌الف ۳۹۷۱
آ ـ ۱۸۹۹۴ ۱ـ۲ راه‌آهن دولتی ایران

تغییر نام خانوادگی

باطلاع میرساند که نام خانوادگی اینجانب از نرهنده به جاوید تغییر نموده است.
حاج محمدعلی جاوید
آ ـ ۱۹۹۵۴ ۱ـ۲

آگهی استخدام

اداره آجودانی کل ستاد بزرگ ارتشتاران تعدادی کارمند جهت مشاغل مشروحه زیر بصورت رسمی برابر مقررات قانون استخدام کشوری باحقوق ومزایای مکفی استخدام می‌نماید
مشاغل و شرائط تحصیلی
۱ـ استاد زبانهای روسی عربی . دارا بودن دانشنامه دکترا یا لیسانس (باه سال سابقه تدریس)
۲ـ مترجم زبانهای (انگلیسی . روسی ، فرانسه ،المانی . ایتالیائی، ترکی ،اردو ، بنگالی ،پشتو) دارا بودن دانشنامه لیسانس در رشته مربوطه.
توضیح : از دارندگان مدرك تحصیلی دیپلم متوسطه نیز در صورتیکه تسلط کامل بزبانهای فوق داشته باشند جهت شغل مترجمی ثبت نام بعمل خواهد آمد
۳ـ رسام و نقشه‌کش ـ طراح . دارا بودن دیپلم کامل متوسطه و گواهینامه تخصصی .
داوطلبان میتوانند برای کسب اطلاع بیشتر و ثبت نام همروزه از تاریخ ۵٫۴ الی ۵۰٫۴٫۲۰ از ساعت ۱۰ الی ۱۲ با در دست‌داشتن عین مدرك‌تحصیلی وتخصصی‌ـشناسنامه عکس‌دارـ دفترچه‌خاتمه‌خدمت یابرگ معافیت ودو قطعه عکس ۴×۶ باداره آجودانی کل ستاد بزرگ ارتشتاران واقع در خیابان قدیم شمیران چهارراه قصر مراجعه‌نمایند.
م‌الف ۴۱۵۰ ۱ـ۲۰۰۳۲ ۱ـ۲

آگهی وزارت دارائی

در اجرای ماده ۳۰۱ قانون مالیاتهای مستقیم بمودیان مشروح درجدول زیرکه نشانی قانونی آنهادردست نیست بدینوسیله آگهی میشود که درساعت ۹صبح الی۱۱ صبح روز مقرر در ستون (تاریخ دعوت) جدول مزبوربرای‌حل و فصل مالیات بقایای مالیاتهای مستقیم خود در اداره امور کمیسیون های مالیاتی واقع در کاخ وزارت دارائی(کمیسیون بدوی حل اختلاف)حاضرشوند . عدم حضور مودیان در کمیسیون مزبور طبق ماده ۳۱۳ قانون مانع رسیدگی و صدور رای نخواهدبود.

ردیف	شناسائی	کلاسه	نوع مالیات	سالهای مورد مطالبه	مبلغ مورد مطالبه	تاریخ دعوت به‌کمیسیون
۱	علی اکبر پور استاد	۷۸۱	بازرگانی	۴۰ تا ۴۲	۶۳۷۲۰	چهارشنبه
۲	شالوم‌فرید گلپایگانی	۷۶۰	بازرگانی	۴۵	۱۲۲۴۰	بیست وهفتم‌مرداد ۵۰
۳	حسن شیبا	۲۶۷۴	بازرگانی	۳۹ تا ۴۲	۸۴۹۶۰	
۴	نصرت‌اله تابش	۲۶۹۰	بازرگانی	۴۱ تا ۴۴	۳۶۹۶۰	
۵	عباس بهرامی پور	۷۴۳۰	بازرگانی	۳۳ الی ۳۵	۴۹۷۶۰	
۶	اکبر رفیع زاده	۷۴۲۵	بازرگانی	۳۳ تا ۳۶	۱۲۴۲۶۰	
۷	سید عبدالرحیم برادران	۷۴۲۷	بازرگانی	۲۷ تا ۲۸	۲۰۹۴۰	
۸	فضل‌اله بزاز زاده	۷۴۲۶	بازرگانی	۱۳۲۸	۱۳۸۰۰	
۹	جلیل بینا	۷۴۲۹	بازرگانی	۳۴و۳۵	۳۰۳۳۴۰	
۱۰	حسن درخشان	۲۷۱۹	بازرگانی	۳۸ تا۴۰ـ۴۱تا۴۳	۱۷۴۷۴۴۰	
۱۱	ضاقلی خوشباف	۳۶۶۹	بازرگانی	۱۳۴۶	۲۳۳۱۰	
۱۲	اصغر خاقانی	۳۶۷۰	بازرگانی	۱۳۴۵	۳۰۲۴۰	
۱۳	عباس داروئی	۳۶۷۱	بازرگانی	۱۳۴۵	۲۸۸۴۰	
۱۴	ابوالفضل حکیم‌پور	۳۶۷۳	بازرگانی	۱۳۴۴	۲۰۴۰	
۱۵	غلامرضا دارابی	۳۶۷۸	بازرگانی	۴۲تا۴۴	۱۵۱۲۰	
۱۶	علی اکبر خدائی	۲۷۴۸	بازرگانی	۱۳۳۹	۷۲۲۴۰	
۱۷	غلامرضا شوشتری زاده	۲۷۵۴	بازرگانی	۱۳۴۶	۳۱۲۴۰	
۱۸	ورثه عزیزاله ملاهارون گیائی	۴۵۵	بازرگانی	۴۰ـ۴۱	۶۰۱۲۰	
۱۹	سید حسین سجادی	۲۷۹۳	بازرگانی	۳۵تا۴۲	۵۲۷۲۵۰	
۲۰	میراسماعیل و میرصادق رضوی	۲۷۹۹	بازرگانی	۳۹تا۴۳	۹۱۲۰۰	
۲۱	محمد کامیاب	۲۷۶۴	بازرگانی	۳۹تا۴۱	۱۱۷۷۲۰	
۲۲	اسد کمیونچی	۲۷۶۹	بازرگانی	۳۹تا۴۲	۸۴۹۶	
۲۳	غفور کمالی	۲۷۷۰	بازرگانی	۳۹تا۴۲	۷۲۹۶۰	
۲۴	ابوالقاسم طلوع تهرانی	۹۴۵	بازرگانی	۴۰تا۴۱	۶۳۳۶۰	
۲۵	ابراهیم حریرچی‌لر	۶۸۶	بازرگانی	۴۰تا۴۱	۷۲۰۰۰	
۲۶	احمد شیروانی	۷۱۰	بازرگانی	۴۶	۹۳۹۰	
۲۷	یوسف اکبر زاده	۶۶۲	بازرگانی	۴۳	۲۱۲۴۰	
۲۸	علی حقانی	۶۸۲	بازرگانی	۴۰تا۴۲	۴۷۰۷۰	
۲۹	ورثه حبیب‌اله گرگانی	۱۵۰۹	بازرگانی	۴۲	۳۹۲۴۰	
۳۰	سید احمد سادات فاطمی	۷۰۳	بازرگانی	۴۴تا۴۶	۱۱۷۷۲۰	پنجشنبه
۳۱	جعفر شاه‌علی	۷۱۳	بازرگانی	۴۱تا۴۲	۷۸۴۸۰	بیست‌وهشتم‌مردادماه
۳۲	جراد عباسیان	۷۴۱	بازرگانی	۴۴تا۴۵	۲۰۹۸۰	
۳۳	جواد اسمعیلی	۴۰۱۷	بازرگانی	۴۲تا۴۴	۲۱۹۲۰	
۳۴	بیوک خاشعی	۳۶۶۰	بازرگانی	۴۵	۱۰۸۲۴۰	
۳۵	یوسف خلیلی	۲۰۹۷	بازرگانی	۴۰تا۴۴	۱۰۶۲۰۰	
۳۶	عباسعلی اخلاقی غازائی	۱۴۲۳	بازرگانی	۴۱	۱۳۷۴۰	
۳۷	رحمت‌اله ومحمد ملک محمدی	۱۹۶۲	بازرگانی	۴۳تا۴۴	۱۲۰۴۸۰	
۳۸	پرویز غلام علی	۳۷۴	آرایشگاه	۳۶ـ۳۷	۹۰۰۰	
۳۹	اسمعیل ابراهیمی	۱۵۲	آرایشگاه	۳۶تا۴۰	۱۳۲۰۰	
۴۰	ابراهیم نوری	۱۹۰	آرایشگاه	۳۶تا۴۰	۱۱۳۴۰	
۴۱	محمد رجب‌یوسفی پورثانی	۲۲۶	آرایشگاه	۳۶تا۴۰	۱۳۵۰۰	
۴۲	علی اکبر شیخ سفلی	۲۶۵	آرایشگاه	۳۶تا۴۴	۱۸۳۶۰	
۴۳	ابوالقاسم مشفق آبادی	۳۴۸	آرایشگاه	۴۰تا۴۳	۲۰۲۸۰	
۴۴	عبداله تقی زاده	۳۶۵	آرایشگاه	۳۶تا۴۰	۲۲۲۰۰	
۴۵	ابوطالب فراهانی	۳۶۶	آرایشگاه	۳۶تا۴۰	۱۶۲۰۰	
۴۶	احمد روح‌پرور	۳۷۱	آرایشگاه	۳۶تا۴۰	۱۳۵۰۰	
۴۷	تقی فرحی	۲۷۳	آرایشگاه	۳۶تا۴۴	۳۹۹۶۰	
۴۸	رحیم سلمانیان	۲۷۱	آرایشگاه	۳۶تا۴۴	۱۳۷۶۰	
۴۹	حسن تقی زاده	۲۷۲	آرایشگاه	۳۶تا۴۴	۱۸۳۶۰	
۵۰	احمد علی شعبان فشندی	۲۶۲	آرایشگاه	۳۶تا۴۴	۲۹۱۶۰	
۵۱	عبدالحسین افشار	۲۶۹	آرایشگاه	۳۶تا۴۴	۱۸۳۶۰	
۵۲	علی هراتی	۹۵	آرایشگاه	۳۶تا۴۰	۱۳۲۴۰	
۵۳	عزت‌اله صادقی	۱۳۲	آرایشگاه	۳۶تا۴۰	۱۰۱۷۶	
۵۴	سید حسین بحری	۹	آرایشگاه	۳۷تا۴۲	۳۰۲۴۰	
۵۵	ناصر کیانی	۲۹	آرایشگاه	۳۷تا۴۲	۲۶۶۴۰	
۵۶	ابراهیم مهنوئی	۲۴	آرایشگاه	۳۷تا۴۱	۱۳۲۰۰	
۵۷	علی کیخسرو	۲۸	آرایشگاه	۳۷تا۴۲	۱۹۴۴۰	
۵۸	سید مهدی مظهری	۳۲	آرایشگاه	۳۷تا۴۲	۱۵۸۴۰	
۵۹	آقای اصغر کمالی	۳۳	آرایشگاه	۳۷تا۴۲	۱۵۸۴۰	شنبه سی‌ام مرداد ۵۰
۶۰	آقای علی گرگانی	۳۶	آرایشگاه	۳۷تا۴۲	۲۲۴۴۰	
۶۱	آقای یعقوب آقاجان	۳۸	آرایشگاه	۳۷تا۴۲	۱۹۴۴۰	
۶۲	آقای منوچهر صیادی	۴۱	آرایشگاه	۳۷تا۴۱	۱۹۲۰۰	
۶۳	آقای لاله‌زار امیریان	۴۶	آرایشگاه	۳۷تا۴۲	۱۲۲۴۰	
۶۴	آقای علی کرمی	۴۸	آرایشگاه	۳۷تا۴۱	۱۳۲۰۰	
۶۵	آقای احمد بخت گشا	۵۳	آرایشگاه	۳۷تا۴۱	۱۶۲۰۰	
۶۶	آقای ناصر بنی‌زاده	۵۶	آرایشگاه	۳۷تا۴۲	۳۰۲۴۰	
۶۷	آقای مهدی فراهان	۶۶	آرایشگاه	۳۷تا۴۲	۱۹۴۴۰	
۶۸	آقای غلامرضا افتخاری	۷۷	آرایشگاه	۳۷تا۴۲	۱۹۴۴۰	
۶۹	آقای رضا همتی	۷۴	آرایشگاه	۳۷تا۴۲	۱۲۲۴۰	
۷۰	آقای امیر علمداری	۸۲	آرایشگاه	۳۷تا۴۱	۱۳۲۰۰	
۷۱	آقای جبار سلطانی	۷۹	آرایشگاه	۳۷تا۴۱	۱۰۲۰۰	
۷۲	آقای امان‌اله فرامرزی	۶۹	آرایشگاه	۳۷تا۴۱	۱۰۲۰۰	
۷۳	آقای اسمعیل محقق	۶۸	آرایشگاه	۳۷تا۴۱	۱۰۲۰۰	
۷۴	آقای حسین انارکی	۹۳	آهن فروش	۳۴تا۴۰	۹۷۹۴۴	
۷۵	آقای حسین آهنکوب	۸۳	آهن فروش	۳۵تا۳۸	۶۸۴۰۰	
۷۶	آقای نصراله ساداتی	۱۱۰	آهن فروش	۳۱تا۳۸	۱۴۸۵۴۰	
۷۷	آقای جواد دشتی	۱۱۱	آهن فروش	۳۵تا۴۰	۸۵۹۲۰	
۷۸	آقای محمد محمودی	۱۱۲	آهن فروش	۳۴تا۴۰	۱۹۷۱۳۶	
۷۹	آقای علی رشیدی	۱۱۳	آهن فروش	۳۴تا۳۹	۶۳۲۷۰	
۸۰	آقای حمید طاوسی	۲۹۲	آرایشگاه	۳۷تا۴۲	۱۲۱۵۰	
۸۱	آقای ابوالقاسم پژوهشی	۱۵۰	آرایشگاه	۳۷تا۴۱	۱۶۲۰۰	
۸۲	جهانگیر و چنگیز رضوان	۹۱	توقفگاه	۳۷تا۴۱	۱۰۶۲۰۰	
۸۳	عبداله نوری	۷۷	بقال	۳۹تا۴۲	۸۱۶۰	
۸۴	عباس معینی	۱۱۳	توقفگاه	۲۸تا۴۶	۱۱۴۷۶۰	
۸۵	اصغر افشار	۱۰	توقفگاه	۲۳تا۴۶	۱۵۳۴۴۰	
۸۶	حسین احمدی	۹۲	توقفگاه	۳۷تا۴۱	۸۳۷۰۰	
۸۷	محمود سپهرابی	۱۱۶	توقفگاه	۳۳تا۴۲	۵۷۰۰۰	
۸۸	یحیی‌ومرتضی‌میری‌وخلیل‌صبری	۷۸	توقفگاه	۳۲تا۴۲	۳۶۵۰۰	

مدیر کل بقایای مالیاتهای مستقیم خاقانی

قابل‌توجه اعضاء انجمن ملی‌هدایت وحمایت نابینایان ایران

پیرو دعوتنامه مورخ ۵۰٫۳٫۲۵ باستحضار میرساند :
روز تشکیل مجمع عمومی فوق‌العاده و مجمع عمومی عادی این انجمن که بنابود در روز یکشنبه ۵۰٫۴٫۲۰ منعقد شود به روز سه‌شنبه ۵۰٫۴٫۲۲ موکول گردید .
الف ـ ساعت تشکیل مجمع عمومی فوق‌العاده ۵بعداز ظهر .
ب ـ ساعت تشکیل مجمع عمومی عادی ۶٫۳۰ بعداز ظهر .
رئیس انجمن ملی هدایت و حمایت نابینایان ایران ـ دکتر محمد خزائلی

آگهی پذیرش دانشجو

مدرسه عالی بازرگانی رشت برای دوره لیسانس بازرگانی در سال تحصیلی ۵۹ ـ ۱۳۵۰ تعداد ۳۰۰ نفر دانشجو از بین دارندگان دیپلم طبیعی ، ریاضی ، ادبی ، بازرگانی ومنشیگری از طریق مسابقه می‌پذیرد .

الف ـ مدارك :
داوطلبان برای شرکت در مسابقه باید مدارك زیر را با پست سفارشی به آدرس رشت صندوق پستی شماره ۲۵۵ مدرسه عالی بازرگانی طوری ارسال دارند که تا آخر وقت اداری روزیکشنبه دهم مرداد ماه ۵۰ پست شده باشد . به تقاضا هائی که بعد از تاریخ فوق پست شده باشد ترتیب اثر داده نخواهد شد .
۱ـ تقاضای کتبی‌برای شرکت درمسابقه که در ان مشخصات و نشانی داوطلب به خط خوانا نوشته شده باشد .
۲ـ فتوکپی دیپلم یا جواز قبولی سال ششم متوسطه .
۳ـ چهار قطعه عکس ۴×۳ که پشت آن مشخصات داوطلب نوشته شده باشد .
۴ـ یکبرك فتوکپی یا رونوشت شناسنامه .
۵ـ تعهد کتبی مبنی‌بر پرداخت شهریه سالانه به مبلغ ۳۶۰۰۰ ریال و ۱۰۰۰ ریال برای ورزش .
۶ـ نسخه اول فیش‌بانکی مبنی بر پرداخت ۵۰۰ ریال به‌حساب شماره ۴۰۰۰ بانك بازرگانی شعبه رشت .

ب ـ مواد امتحانی :
۱ـ ریاضیات در حدود دوره دوم دبیرستان باضریب ۳
۲ـ زبان انگلیسی با ضریب ۳
۳ـ زبان فارسی با ضریب ۲
۴ـ علوم اجتماعی با ضریب ۱

کارت ورودبه‌جلسه امتحان صبح‌وعصرروز پنجشنبه ۲۸ مردادماه در محل دانشگاه تهران توزیع میگردد داوطلبان باید شخصا با در دست داشتن شناسنامه عکس‌دار برای دریافت کارت‌مراجعه نمایند .
امتحان ساعت ۸ صبح روز جمعه ۲۹ مردادماه ۵۰ در محل دانشگاه تهران برگزار میشود . داوطلبان نیم‌ساعت قبل از شروع امتحان در جلسات امتحانی بایستی حاضر شوند .

توضیح
۱ـ برنامه دروس مدرسه عالی بازرگانی رشت صبح و عصر میباشد .
۲ـ مدرسه خوابگاه برای‌سکونت دانشجویان‌ندارد وهیچگونه تعهدی در مورد تامین مسکن آنان نمیتواند بنماید
۳ـ در کافه تریای مدرسه فقط غذای سرد موجود میباشد .
۴ـ مدرسه تعهدی در موردواگذاری کار بدانشجویان‌نمیتواند داشته باشد .
۵ـ مدرسه از پرداخت وام یا کمك هزینه معذور است .
رئیس مدرسه عالی بازرگانی ـ جهانگیر صوفی
آ ـ ۱۷۹۹۴ ـ۱ـ

قابل‌توجه آقایان مهندسین‌مشاور ـ شرکتهای‌ساختمانی ـ سازمانها وصاحبان چاپ‌نقشه
شرکت سهامی کاغذ حساس ایران
دارندهٔ امتیاز مؤسسه استاندارد وتحقیقات صنعتی‌ایران
بیش از ۱۵۰ رقم محصولات مرغوب ، خودرا طبق سفارش مشتریان محترم درمدت‌کوتاه آماده وتحویل می‌نماید
برای‌کسب اطلاع راجع بانواع کاغذهای آمونیاکی‌بالوان‌مختلف وکاغذهای اوسه OCE (بدون آمونیاك) بدفترمرکزی‌شرکت واقع درخیابان‌شاهرضا (نزدیك کالج) شماره ۱۵۶مراجعه فرمائید .
تلفن‌های : ۴۰۱۹۰ـ ۴۰۳۳۹ـ ۶۶۶۲۲۱ ـ نشانی تلگرافی‌هلیو

زنی که کامیون داردو کامیونش تصادف کرده امروز گفت:

کامیون من بیمه است و اقساط بیمه را داده‌ام و حالا چرا تاوان نمیدهند

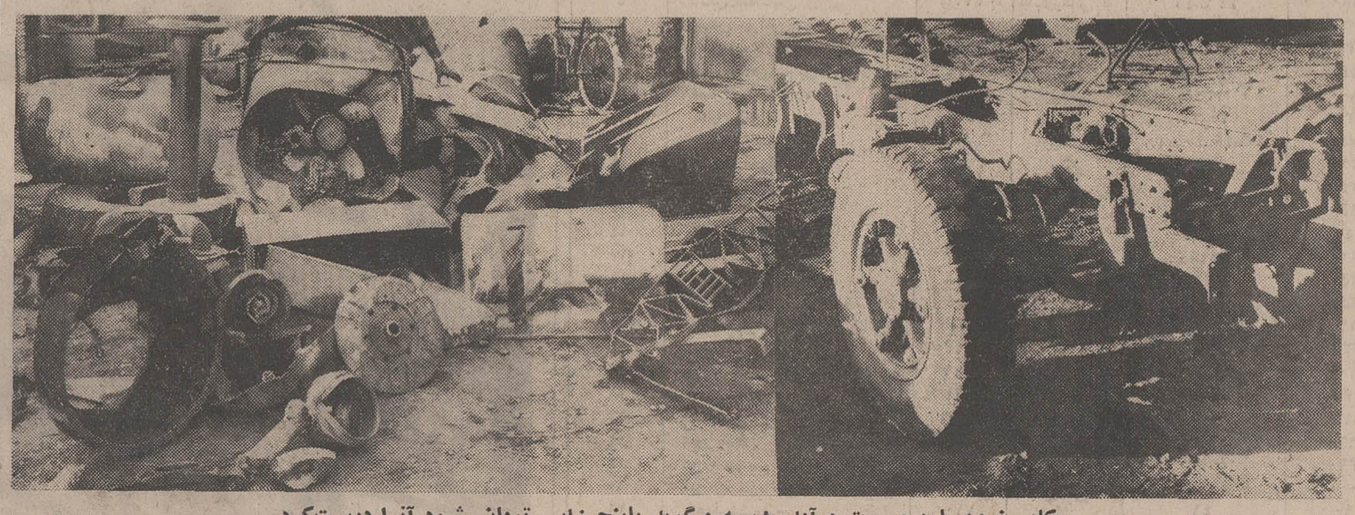

کامیون من باین صورت درآمده وبیمه میگوید باپنجهزار تومان میشود آنرا درست کرد .

من به‌سازمان زنان شکایت خواهم کرد

من از دست یك شرکت بیمه به سازمان زنان شکایت خواهم کرد شوهر من کامیوندار بود و کشته شد . از وی برای من و هفت فرزندم یك کامیون مانده که بیمه است و حالا که تصادف کرده بیمه امید پول‌و خسارت نمیدهد .

کامیون متعلق بمن در جاده تهران ـ خرم‌آباد (۳۰ کیلو متری خرم‌آباد) براثر تصادف آسیب زیادی دید . بطوریکه اطاق جلو کامیون باتمام وسائل اوراق شد . این ماشین را با تریلی از جاده‌خرم‌آبادبه گاراژ آریا واقع درسه‌راه آذری‌منتقل کردم .

ارث

کامیون از شوهرم که سه‌سال پیش فوت کرده با ۱۱۰۰۰۰۰ ریال بدهی برای‌من و ۷ فرزندم که بزرگترین آنها ۷ ساله‌و کوچکترینشان ۳ ساله است باقی مانده و چندی پیش بنا به توصیه راننده مصمم شدم که این ماشین‌را بیمه نمایم وبرای اینکار فرش منزلم را فروخته و ماشین را بیمه کردم ، در ضمن پول ۵ قسط بیمه را نیز جلوتر پرداختم و از آن تاریخ تابه‌حال اقساط بیمه را بطور کامل داده و فرضی به بیمه ندارم .

خسارت

حالا که ماشین من تصادف کرده و خسارت زیادی دیده است شرکت بیمه حتی حاضر نیست یك پنجم خسارت را بمن بپردازد . مامورین بیمه امیدبعد از مشاهده ماشین تصادفی من گفتند که ایـ‌ن‌ماشین خسارت زیادی ندیده و میتوان آن را حداکثر با ۵۰٫۰۰۰ ریال‌تعمیر نمود ، در صورتیکه اگر من بخواهم این ماشین را با وسائل کهنه تعمیر نموده و از این گاراژ بیرون ببـرم حداقـل ۱۵۰٫۰۰۰ ریال برایم خـرج برمیدارد .

تعمیر

البته این را هم باید بگویم که ماشین من در مدت تعمیر بهیچوجهی قابل استفاده نیست و باید در این مدت پول راننده و کمك راننده ، گاراژ و قسط ماهیانه ماشین را که بالغ بر ۴۵۰۰۰ ریال است بپردازم . از طرفی در این تصادف مقدار ۲۲ تن سیمان بار کامیون نیز از بین رفته که باید من خسارت آنرا بپردازم .

کارشناسان

افرادی را که شرکت بیمه برای رسیدگی به تصادفات‌نزد بیمه شدگان‌میفرستد هیچگونه اطلاعات کامل در مورد ماشین و امور فنی آن ندارند . این مامورین افراد عادی هستند که در لباس مهندسی به کار ما رسیدگی میکنند، در صورتیکه صلاحیت این کار را ندارند . من از مقامات مسئول تقاضادارم که در این مورد برای شرکت های بیمه محدودیت‌هائی بوجود آورد و آنهارا وادار نمایند که افراد واردی را برای‌رسیدگی بیمه شدگان انتخاب نمایند .

شکایت

اگر بکار من رسیدگی نشود به جمعیت زنا ن‌شکایت خواهم کرد تا تکلیف‌مرا روشن کنند. این ماشین وسیله امرار معاش من و فرزندانم است ما عضوی از این مملکت هستیم و باید بکار من رسیدگی شود .

خدیجه عبداله منصورآبادی

سالی ۴۵۰ میلیون تومان

بقیه زاصفحه ۵

آزمایش برای اعزام دانشجو

وزارت علوم و آموزش عالی،معمولا هرسال دوبار از داوطلبان اعزام به خارج، آزمایش میکندکه این آزمایش ها با طرح سئوالاتی‌از طرف استادان زبان خارجی بعمل میاید . سئوالات که بر پایه قوه دوره شش ساله زبان های خارجی قرار دارد عبارت میشود از: مرتب کردن جمله‌های پراکنده ـ سئوالات و تستهایی مربوط به دستور زبان خارجی و پرسشهایی دربارمیك قطعه بزبان خارجی که عینا برای داوطلب مطرح میشود .

اکنون بیجا نخواهد بوداگر نگاهی به آمار دانشجویان ایرانی در خارج بیندازیم کـه بررسی آن، خود گویای‌بسیاری از رازهاست : در سال ۱۳۴۸ یکهزار و دویست و بیست نفر با گذرنامه تحصیلی از ایران خارج شدند. این‌رقم در مقایسه با رقم سال قبل تقریبا دوبرابر شده است زیرا در سال ۱۳۴۷ تنها هفتصد و پنجاه دانشجوی ایرانی با گذرنامه‌تحصیلی‌آهنگ خارج را کردند .

همین آمار نشان میدهد کـه تنها ۸٫۴ درصد از دانشجویان ایرانی در خارجه ، در زمره زنان و دخترانند . المبته باید یادآور شد که زنـان و دختـران آسان‌تـر از پسران میتوانند به خارجه بروند ، ازین‌رو بیشتر دختر خانمها ، ترجیح میدهند که با گذرنامه عادی به خارج سفر کنند .

از ۱۲۲۰ نفری که درسال ۴۸ به خارج رفته‌اند ،۸ر۷۰ درصد به آمریکا ، ۱۲٫۳ درصد به‌انگلستان، ۳٫۷ در صد به آلمان غربی ، ۲٫۹ درصد هندوستان ، ۲٫۸ در صد فرانسه ، ۲٫۱ درصد سویس ، ۱٫۶ در صد پـاکستان ، ۱٫۶ در صـد بلژیك ، ۰٫۷ درصد کانادا ، ۰٫۶ درصد اتریش ، ۰/۲ درصدایتالیا،۰٫۲درصدیونان، ۰٫۲ درصد فیلیپین،۰٫۲درصد ژاپون‌و۰٫۱درصدترکیه‌رابرای ادامه تحصیل برگزیده‌اند.

در مقایسه با سال ۴۷ می ـ بینیم که میزان علاقمندان بـه تحصیل درآمریکا ،۹٫۳ درصد بالا رفته است و در مقابل از داوطلبان تحصیل در کشورهای انگلستان ۶٫۵ درصد ، فرانسه ۱٫۷ درصد ، پاکستان ۱٫۶ درصد ، آلمان غربی ۱٫۵درصد و لبنان ۱٫۳ درصد کاسته شده است . ازین‌میان ، ۹۳٫۸ درصد با هزینه شخصی رهسپارخارج شده‌اند که ۸۹٫۳درصد دیپلمه دبیرستان و ۴٫۵ درصد فارغ‌ـ التحصیل دانشگاهها و مدارس آموزش عالی (۱٫۸ درصد از ۴٫۵ درصد یادشده ، به‌فارغ‌ـ التحصیلان رتبه اول دانشگاهها و مدارس عالی مربوط میشود) بوده‌اند . از جمع کل اعزام شدگان ۴٫۳درصددیپلمه هایی هستند که از موسسات مختلف بورس تحصیلی گرفته‌اند و ۱٫۹ درصد فارغ‌التحصیلان دانشگاهها و موسسات آموزش عالی کشوربوده‌اندکه‌با استفاده از بورسهای تحصیلی مختلف به خارج رفته‌اند .

بانك بیمه بازرگانان

بشما که با خرید حتی یك برگ

۲۰ تومانی

اوراق مدارس یادبود

برستاخیز فرهنگی جشن شاهنشاهی می‌پیوندید

علاوه بر

یك میلیون تومان پول نقد و ۵۰ پیکان

یك تن پول

بحکم قرعه جایزه میدهد

برای خرید اوراق مدارس یادبود و استفاده از جوایز بزرگ آن

فقط ۶ روز فرصت دارید

EFBOX

در بازکن برقی

اف باکس

باگوشی نشکن مدل ۱۹۷۱

باقساط ماهانه

نمایندگی انحصاری ومرکز فروش و نصب شرکت کارور خیابان روزولت میدان ۲۵ شهریور ساختمان منوچهری

سفارشات تلفنی جهت تعمیر دستگاه تا ساعت ۶ ساعت انجام میگیرد

تلفن ـ ۸۲۳۶۹۸-۸۲۲۳۸۴

P91

مؤسسه انتشارات امیرکبیر

دایرة‌المعارف

دانش بشر

با ۸۴۱ موضوع کلی

آگهی استخدام

نیروی دریائی شاهنشاهی به اشخاص متخصص مشروحه‌زیر برای خدمت در صفحات جنوبی کشور (خرمشهر ـ بوشهر ـ بندرعباس ـخارك) احتیاج‌دارد. متقاضیان مجردی که دارای حداقل تحصیلات ششم ابتدائی و برك خاتمه خدمت وظیفه یا معافیت دائم غیر پزشکی بوده و سن آنها بین ۱۸ تا ۳۵ سال باشد میتوانند حداکثر تاآخر تیر ماه سال جاری همه روزه باستثنای پنجشنبه‌ها وایام‌تعطیل برای کسب اطلاعات بیشتربه شعبه غیر نظامی ستاد نیروی دریائی شاهنشاهی واقع در چهار راه‌قصر خیابان پیك‌دریامراجعه نمایند .

۱ـ تکنیسین‌دستگاههای‌بیسیم ورادار .

۲ـ راننده پایه یکم و دوم همگانی .

۳ـ مکانیسین برق

۴ـ تکنیسین تاسیسات تهویه مطبوع

۵ـ سراشپز

۶ـ معمار درجه یك

نیروی دریائی شاهنشاهی

م‌الف ۳۸۲۷

۳ـ ۳ آـ۱۸۰۷۳

آگهی تشکیل مجمع عمومی سالیانه

از سهامداران شرکت سهامی جوراب دعوت مینماید در جلسه عمومی عادی سالیانه که در تاریخ یکشنبه ۲۰تیرماه ۱۳۵۰ ساعت ۶ بعد ازظهر در دفتر کارخانه واقع در بریانک تشکیل خواهد شدحضور بهمرسانند.

دستور جلسه

۱ـ گزارش سالیانه هیئت مدیره و بازرسین شرکت

۲ـ تصویب ترازنامه سال ۱۳۴۹

۳ـ شور در امور جاری شرکت

از دارندگان سهام تقاضا میشود برای اخذ ورقه ورودیه بارعایت ماده (۲۲) اساسنامه بدفتر کارخانه مراجعه نمایند .

هیئت مدیره شرکت سهامی جوراب

آـ۹۱۸۵

آگهی دعوت مجمع عمومی عادی

از کلیه صاحبان سهام شرکت‌سهامی خاص دانه‌داران‌دعوت می‌شود که در روز پنجشنبه ۱۷ر۴ر۱۳۵۰ در ساعت چهار بعدازظهر در دفتر شرکت بمنظور تشکیل مجمع‌عمومی عادی حضور بهمرسانند .

دستور جلسه ـ ۱ـاستماع گزارش هیئت مدیره ومدیر عامل و بازرس و تصویب تراز سالیانه

۲ـ انتخاب عضو هیئت مدیره

۳ـ انتخاب بازرس

آـ۹۱۷۹ مدیر عامل شرکت سهامی خاص دانه‌داران

جناب آقای دکتر فرهنك مهر

مدیر عامل مفخم شرکت سهامی بیمه ایران

لازم میدانم از حسن نیت آنجناب و هیئت مدیره آن سازمان در انتخاب افرادی لایق وشایسته که در اقصی نقاط کشوربویژه اهواز بانهایت صمیمیت و انسانیت انجام وظیفه مینمایند ونسبت به رسیدگی به تقاضای اینجانب بی‌نظری خاصی نشان داده‌اند قدردانی و سپاسگزاری نمایم .

اهواز : دکتر ملك افشار

آـ۱۹۸۴۲

باتماشای این‌فیلم کمدی مثل‌اینست‌که‌تمام اروپارابهمراه زیباترین وسکسی‌ترین دختران گردش کرده‌اید .

آغاز دومین هفته نمایش‌در

شهر فرنگ

اولین سینمای ممتاز ۴ ستاره ایران

★ ★ ★ ★

سئانسها ۱۵ر۱۱ صبح ـ ۳۰ر۳ ـ ۳۰ر۵ ـ ۳۰ر۴۵۷ر۹ بعدازظهر .

گیشه سینما شهر فرنك همه روزه بلیط رزرومیکند.

آگهی استخدام رسمی

وزارت دارائی طبق مفاد لایحه قـانونی گروه موقت شغلی۶و۲ ازطریق امتحان و استخدام کشوری تعداد ۲۹ نفر کارمند در مسابقه بشرح زیر استخدام میکند.

ردیف	عنوان شغل	حداقل شرایط تحصیلی
۱	ممیز مستقل و ممیز حساب	لیسانس در یکی از رشته های حسابداری گروه۶ علوم اداری ، اقتصاد ، بازرگانی .
۲	مترجم متخصص در رشته زبان‌آلمانی	دارای درجه لیسانس و تسلط بفن ترجمه (لیسانسیه زبان‌مورد نیاز مرجح است)گروه ۶
۳	منشی ماشین نویس	۷ نفر (دیپلمه منشی گری) گروه ۲

تعداد افراد مورد نیاز و محل خدمت آنها ممیز مستقل و ممیز حساب ۲۱ نفر برای خدمت در شهرستانهای محلات ، لاهیجان ، دامغان ،ملایر، تبریز ، مراغه ،سنندج، اهواز ، کرمان ، گناباد، نقده ، ماه‌شهر ، لنگرود ،بیجار ، کرمانشاه ،ساوه خرم‌آباد ، اصفهان ،زاهدان .

مترجم متخصص یکنفر منشی ماشین‌نویس‌هفت نفر برای تهران

شرایط

۱ـ شرایط عمومی مندرج در قانون استخدام کشوری

۲ـ دارا بودن برك پایان خدمت وظیفه و یا معافیت دائم (در شرایط مساوی حق‌تقدم با کسانی است که خدمت وظیفه را در یکی از سپاه های انقلاب انجام داده باشند)

۳ـ متدین بیکی از ادیان رسمی کشور .

۴ـ سن برای افراد لیسانسیه (متولدین۱۳۲۰ به بعد)منشی ماشین‌نویس (۱۳۲۳ به‌بعد)

۵ـ گذراندن یك دوره کارآموزی کوتاه‌مدت در واحد های مربوطه و احراز موفقیت‌در ازمایش پایان دوره مذکور .

۶ـ کسانیکه بعنوان ممیز مستقل انتخاب میشوند در صورتیکه در ضمن خدمت ازمایشی که حداکثر ۱۸ ماه است ابراز لیاقت و کاردانی کنند باسمت مزبور باستخدام قطعی‌درآمده وبه‌شهرستان های مورد نیاز اعزام خواهند شد .

دارندگان شرائط مندرج در بند های مذکور بالا میتوانند فرم ذیل را تکمیل کرده بانضمام فتوکپی مدرك تحصیلی با دو قطعه عکس ۴×۳ برقی حداکثر تا۱۵ تیرماه ۵۰ باپست سفارشی‌به اداره کل کارگزینی واقع در خیابان باب‌همایون (تهران)ارسال دارند بتقاضا هائیکه مغایر بامفاد آگهی باشد ترتیب اثر داده نخواهد شد.

داوطلبان میتوانند برای دریافت پروانه ورود بجلسه امتحان در ساعت اداری روزشنبه نوزدهم تیرماه (۱۹ تیر) ۱۳۵۰ به نشانی فوق مراجعه نمایند . م‌الف ۴۱۵۶

برك درخواست

اینجانب‌نام نام‌خانوادگی فرزند

دارنده شناسنامه شماره صادره از متولد سال

که دارای مدرك تحصیلی لیسانس / فوق‌لیسانس در رشته (آخرین مدرك تحصیلی‌رابنویسید)

میباشم

وخدمت‌وظیفه رادرسپاه انجام داده‌ام و برك معافیت(نوع معافیت) در دست دارم با قبول شرایط مندرج در آگهی استخدام تقاضای ثبت نام بمنظور استخدام‌در شغل

شهرستان دارم

نشانی ـشهر خیابان کوچه

شماره تاریخ محل امضاء

اداره کل کارگزینی وزارت دارائی

۲ـ۱ آـ۲۰۰۰۴

آغاز هفته دوم نمایش در

سینما ریولی

یك فیلم وحشت‌انگیز وترس‌آور برای صاحبان قلب‌های قوی واعصاب پولادین ... فیلمی که صحنه‌های دلهره‌آور آن لرزه براندام تماشاچی می‌افکند ...

آغاز هفته سوم نمایش‌در

سینما گلدن سیتی

تماشای این‌فیلم برای اشخاص کمتر از ۱۴ سال ممنوع است

آگهی تشکیل مجمع عمومی

بدینوسیله از کلیه صاحبان سهام شرکت سهامی گروه فرهنگی ارمگان دعوت میشودکه در جلسه مجمع عمومی سالیانه شرکت که ساعت ۵ بعداز ظهر روز سه‌شنبه ۱۵ر۴ر۵۰ در محل شرکت تشکیل میگردد حضور بهمرسانند .

دستور جلسه :

۱ـ تصویب ترازنامه و گزارش هیات مدیره .

۲ـ انتخاب هیئت مدیره و بازرس .

نایب رئیس شرکت سهامی گروه فرهنگی ارمگان ـ جمشید اسماعیلی

آـ۹۲۰۷

آگهی دعوت مجمع عمومی :

مجمع عمومی عادی سالیانه شرکت سهامی تولیدی ریسندگی و بافندگی تاج درساعت پنج بعدازظهر روز سه‌شنبه ۱۵تیر ماه ۱۳۵۰ در دفتر شرکت واقع درخیابان سعدی شماره ۴۵۳ تشکیل خواهد شداز صاحبان سهام شرکت تقاضا میشود که‌در موعد مقرر دردفتر مزبور حضور بهمرسانند .

دستور جلسه

۱ـ استماع گزارش هیئت مدیره و بازرس شرکت راجع‌به عملیات سال ۱۳۴۹ .

۲ـ تصویب ترازنامه عملکرد سال ۱۳۴۹ .

شرکت سهامی تولیدی ریسندگی و بافندگی تاج

آـ۲۰۱۰۸

سرویس مجانی رمینگتون

شما صاحب هرمدلی از ریش‌تراشهای‌رمینگتون‌هستید میتوانید آنرا جهت **سرویس مجانی** بتاریخهای زیر درشهرستانها به فروشندگان مجاز درتهران بشرکت **مینروال :** خیابان سوم اسفند ـ شماره۳۲ بسپاریدتا

ریش تراش شما ظرف ۲۴ ساعت مجانا سرویس وتحویل شود

رمینگتون عالیترین ریش تراش برای شما

دارای ۶ درجه . خطزن . پاك کن اتوماتیك بابرق ۱۱۰ تا ۲۴۰

تهران : از اول تیر ماه‌الی پایان‌تیرماه ۱۳۵۰

اصفهان : از دهم تیر ماه الی سیزدهم تیرماه۱۳۵۰

شیراز :از پانزدهم تیرماه الی هیجدهم تیرماه ۱۳۵۰

رشت :از بیستم تیرماه الی بیست‌وسوم تیرماه۱۳۵۰

همدان : روز بیست‌وپنجم تیرماه ۱۳۵۰

کرمانشاه : از بیست‌وششم‌تیر ماه‌الی‌بیست‌وهشتم تیرماه۱۳۵۰

رضائیه : ازسی‌ام‌تیر ماه الی سی‌ویکم تیرماه ۱۳۵۰

تبریز : از دوم مردادماه‌الی چهارم مردادماه ۱۳۵۰.

آـ۲۰۱۰۳

مقدمات تأسیس کارخانه سیمان‌سازی فراهم می‌شود

چهل سال قبل در همین روز

ایجاد کارخانه سمنت‌سازی که روزی یکصدتن سیمان بدهد ، مورد توجه وزارت طرق وشوارع بود ودر این خصوص مطالعات لازم جهت انتخاب محل نصب کارخانه در حدود کومبی‌بی شهربانو نزدیک زاویه مقدسه بعمل آمد واین ناحیه را کاملا مناسب تشخیص دادند مخصوصاً از لحاظ واجد بودن مواد اولیه جهت ساختن سمنت این‌نقطه از نقاط دیگر بهتر و مناسبتربود .برای وارد کردن ماشین‌های مربوطه نیزتوسط کمپانی سوئدی اقدام شده و مقدمات تأسیس این کارخانه از هرجهت فراهم گردیده و قریباً اقدام به نصب ماشین آلات آن خواهد شد.

محصلین نفت جنوب

کمپانی نفت جنوب دو نفر محصل به خرج خود جهت تکمیل تحصیلات عالیه باروپا اعزام میدارد که یکنفر را خود کمپانی انتخاب میکند و یکنفر دیگر را وزارت معارف از بین محصلینی که در امتحانات کتبی و شفاهی نهائی دوره کامل متوسطه حائز رتبه بالاتری ازحیث معدل نمرات میباشد انتخاب و به‌کمپانی نفت معرفی می‌نماید .

مراقبت در امتحانات کتبی

برای مراقبت در امتحانات کتبی‌مسابقه محصلین اعزامی باروپا آقایان ذیل از طرف وزارت معارف دعوت شده‌اند:
سید تاج‌الدین خان ، حاجی محسن خان‌حداد، میرسید علی‌خان سلطانی ، سراج‌اعلامی ، حسینعلی خان احسنی ، میرزا عبدالله‌خان جلیلی ، میرزا محمد حسین‌خان نهاوندی . امیر حسین‌خان ماکوئی، محمد کاظم شاهرودی ،منوچهر خان امیرناطقی ، مهدیخان اسپروز.

اولین جلسه با حضور تیمور تاش

اولین جلسه هیئت مدیره شرکت‌سهامی تجارتی ایران در محل شرکت (عمارت مشیرالسلطنه) در خیابان جلیل‌آباد با حضور آقای تیمورتاش وزیر دربار که سمت ریاست عالیه شرکت را برعهده دارند تشکیل گردید .

مسافرت امیرفیصل ولیعهد حجاز

فیصل

امیر فیصل ولیعهد نجدو حجاز درپایان سفری که بروسیه شوروی وترکیه نموده بایران سفر خواهد کرد.
بطوریکه اطلاع یافته‌ایم ولیعهد حجاز تا اواخر این هفته وارد بندر پهلوی میگردد ، از طرف دربار سلطنتی و از طرف وزارت امور خارجه نمایندگانی برای استقبال عزیمت خواهند کرد .

هویدا

از قرار معلوم آقای غفاری (معاون‌الدوله) معاون وزارت خارجه از طرف آن وزارت‌خانه حرکت خواهد کرد و آقای هویدا (عین‌الملک) نماینده ایران در حجاز نیزتا بندر پهلوی برای استقبال عزیمت مینماید .

ریاست معارف خراسان

آقای میرزاحسن‌خان دولتی که اخیراً ریاست مدرسه دارالفنون را عهده‌داربود از طرف وزارت معارف بریاست معارف واوقاف خراسان منصوب گردید .

در اولین جلسه امتحانات

چهار ساعت پیش از ظهر امروزاولین جلسه امتحانات مسابقه‌محصلین اعزامی باروپا در مدرسه علمیه تشکیل گردید. آقایان ممتحنه و چند نفر از آقایان روسای ادارات وزارت معارف حضور یافتند.
عده داوطلبانی که اسامی خود را ثبت کرده بودند ۳۹۱ نفر بودند برای‌انتخاب هشتاد نفر که‌از میان آنها قبول شوند ، ولی ۲۹۸ نفر در امتحانات شرکت‌کردند بقیه یا در معاینه طبی رد شدند یا اساساً حضور پیدا نکردند .

مراجعت وزیر عدلیه‌از مشهد

داور

آقای داور وزیرعدلیه که برای سرکشی بدوائر قضائی شرق به مشهد عزیمت‌نموده بود پس از انجام‌کار های‌مربوطه وسافرت به‌بعضی‌نقاط خراسان وارد پایتخت شد .
کمیسیونی در مشهد با حضور وزیر عدلیه برای‌اشتغال‌محبوسین بکارهای صنعتی تشکیل گردید و در نتیجه قرار شد اعتباری برای این کار منظور شودکه محبوسین ایام محبس را بکارهای‌صنعتی اشتغال ورزند.

اقدام بخود کشی

آقای کرمانشاهی مدیر استودیو آرام کرمانشاهی عصر روز پنجشنبه بوسیله خوردن تریاک مبادرت بخودکشی نمود ولی دراثر معالجاتی که شده مخاطرات متصوره مرتفع‌و دیروز بهبودی یافت . علت مبادرت باین کار هنوز معلوم نیست وگویا پاره‌ای ناملایمات در پیشرفت‌کار های تئاتر مشارالیه را متأثر ساخته‌بوده است .

دو ساعت در بین راه

دیروز جمعیت کثیری بمناسبت اربعین بحضرت عبدالعظیم رفته بودند ، هجوم زیادی بطرف‌ترن شده بود ، قطارراه‌آهن که اول شب از حضرت عبدالعظیم حرکت کرده بود دوساعت بعد وارد طهران شد زیرا مردم بقدری ازدحام کرده بودند که علاوه‌بر بر شدن تمام اطاقها وایوان‌ها روی رکاب ماشین هم مسافر ایستاده و حتی به میله‌های‌ماشین دودی‌آویزان شده بودند باینجهت‌ماشین سنگین شده وقادر بحرکت نبود، حرکت ترن آنقدر بطئی بود که از پیاده‌هم‌کندتر حرکت میکرده و بعد از دوساعت وارد گار راه‌آهن طهران شده است.

متصدی در آلاچیق‌ها لازم است

شرکت سهامی محدوده برگ برای تصدی سیگار فروشی در محل آلاچیق هائی که از طرف موسسه بلدیه بشرکت مزبور باجاره واگذار شده است عده‌ایرا که سابقه سیگار فروشی و ضامن‌معتبر بادویست تومان داشته باشند با حقوق ماهی یکصد وپنجاه ریال استخدام می‌نماید . بعلاوه در مازاد مقدارفروش یومیه که میزان آن پس از پذیرفته‌شدن متصدی مقرر میگردد مبلغی به نسبت تومان شمار بطور انعام داده میشود. اشخاصی که مایلند . خود را در مرکز شرکت سرای وزیر نظام معرفی نمایند.
شعبه دارالتجزیه رازی در قلهک
برای رفاهیت آقایان اطباء معظم و مرضای محترم دارالتجزیه رازی شعبه ییلاقی خود را مانند سنه‌ماضیه درقلهک مقابل سه‌راه زرگنده مفتوح و همه‌روزه برای ارجاع عموم امتحانات لابراتواری دائر است.
(نقل از اطلاعات ۲ تیرماه ۱۳۱۱)

آخرین تدبیر!

از: محمد حیدری

شماره ۴۰۸۰۰شبکه تلفن خودکار تهران متعلق به‌یك موسسه صنفی بود و رشته سیم این تلفن سریعترین وسیله برقراری ارتباط بین اعضای صنف باگردانندگان موسسه و بالعکس محسوب می شد .
حدود پانزده روز پیش تغییرات مداوم شماره‌های تلفن در تهران شامل این موسسه هم شد ، بی آنکه چنین تغییری را قبلا اطلاع بدهند و یا طبق معمول در روزنامه‌ها آگهی شود .
شماره۴۰۸۰۰به شماره‌ای تازه ولی نامعلوم تغییر کرده بود و متصدیان موسسه که اینرا نمی‌دانستند دو سه‌روز اول متعجب بودند از اینکه تلفن صحیح و سالم است و حتی از اینطرف میشودشماره گرفت و صحبت کرد ولی از خارج کسی با آنها تماس نمی‌گیرد . امکان نداشت روزی لااقل ده بار از خارج با این شماره تلفن تماس گرفته نشود ، پس چه شده که‌ناگهان مراجعان اعتصاب کرده‌اند ؟. از سوی دیگر ارباب رجوع موسسه نیز با سئوال مشابهی مواجه شده بودند : چرا تلفن ۴۰۸۰۰ جواب نمی‌دهد ؟، بعلت‌بدهی آبونمان سیمش را قطع کرده‌اند ؟ خراب شده است و یا اینکه موسسه را تعطیل کرده‌اند ؟
وضع بهمین منوال ادامه یافت‌و سه‌روز هم طول‌کشید. در این‌مدت بارها با «۱۷» و سایر شماره‌های ادارات مختلف تلفن تماس گرفته شد تا علت اختلال کار تلفن مورد بحث معلوم شود، اما نتیجه‌ای عاید نگردید . روز چهارم بطور غیر مترقبه‌ای زنك تلفن بصدا درآمد . گوشی برداشته شد : از آنطرف مردی پرسید «منزل آقای.....» . جواب داده‌شد: نه ، اشتباه گرفته‌اید!
چند دقیقه بعد باز تلفن زنك زد و همین ماجرا تکرار شد . در سومین دور ، آنکه تلفن میکرد پرسید اقا مگر آنجا شماره ۸۲۸۸۰۰نیست؟ و جواب شنید که نه آقا ، اینجا شماره ۴۰۸۰۰ است . فریاد اعتراض تلفن کننده بلند شد که « مرا دست انداخته‌اید ! »
بعد از مقداری جرو بحث و مباحثه بالاخره مکاشفه به عمل‌آمد شماره ۸۲۸۸۰۰ که قبلا متعلق به آقای ...بوده حالا شماره تلفن موسسه صنفی مورد بحث است ، در حالیکه نه صاحب قبلی‌شماره ۸۲۸۸۰۰ از ماجرا خبردارد و نه صاحب تازه آن .
پس از «کشف!» ماجرا مسئولین موسسه ابتدا با ۱۷ و بعد با «۰۸» تماس گرفتند وضمن تشریح‌ماجرا و تشکر از مسئولین اداره تلفن‌تقاضا کردند شماره تلفن آنها در راهنمای‌صفر ـ هشت اصلاح شود ، و بعد هم خودشان‌تا جائیکه توانستند بامراجعین موسسه‌تماس گرفتند وشماره جدید راباطلاع آنها رساندند.
ظاهرا مشکل تغییرشماره تلفن موسسه حل شده بود اما از آنجا که این قبیل مطالب « پیش پا افتاده و بی اهمیت» برای‌دستگاه‌تلفنخانه مبارکه آنقدرجدی نیست‌که زحمت اطلاع دادن و اصلاح کردن‌آنرادردستگاه‌خودشان بکشند ، شماره جدید در راهنمای «۸ـ۰» اصلاح نشد و حتی پارتی قراردادن خانم یکی ازگردانندگان موسسه هم که در «۸ـ۰» شاغل‌است نیز ثمری نبخشید .
هفت، هشت روزی‌گذشت و مسئولین موسسه هر چه کردند نتوانستندگردانندگان صفر ـ هشت را راضی به ثبت‌شماره جدید تلفن‌بکنند. رفته رفته داشتند خودشان را راضی میکردند که نه فقط از خیر شماره بلکه حتی از خود تلفن هم بگذرند ، اما فکر بکری بسر یکی ازآنها افتاد که هرچند آنقدرها عاقلانه نبود معهذا نمیشد از آن بعنوان آخرین راه حل گذشت .
این مسئول موسسه‌شماره صفر ـ هشت را گرفت وبا صدائی‌که میکوشیدجذاب و پر ابهت‌باشد شماره موسسه صنفی موردبحث را خواست. متصدی صفر ـ هشت با مراجعه به راهنما ، شماره ۴۰۸۰۰ را داد . مسئول با همان لحن قبلی یادآور شد که :
«این شماره قبلی موسسه صنفی فلان است . جدیدا شماره آن تغییر کرده وچون جناب آقای وزیر پست و تلگراف و تلفن مایلند فورا با آنجا تماس بگیرند ، خواهش می‌کنم شماره‌تازه‌را پیدا کنید ..... من رئیس دفتر جناب وزیرهستم . وقتی شماره‌را پیدا کردید باشماره ۸۲۸۸۰۰ تماس بگیرید ... متشکر می‌شوم .»
مکالمه در حالی قطع شد که‌متصدی‌صفر ـ هشت‌هنوز دربهت ناشی ازشنیدن‌صدای رئیس دفتر وزیر بسر می‌برد و از اینکه فراموش نکرده بود نامش را بگوید بخود می‌بالید و وقتی از این بهت‌زدگی بیرون آمد یکسر به سراغ رئیس خودرفت و اورا درجریان‌مکالمه تلفنی «مهم» خود با رئیس‌دفتر جناب‌وزیر گذاشت .
مسئول موسسه صنفی‌پس از ایفای نقش کذائی کنار تلفن نشست و منتظر اخذ نتیجه شد . سه یا حداکثر چهار دقیقه‌بعد تلفن زنك زد، مردی که از آن سوی سیم سخن میگفت خود را چنان معرفی کرد که معلوم بود سرپرست سرویس عصر اطلاعات تلفن است و به استحضار رسانید که امر مطاعشان را دریافت کرده و هم‌اکنون با تمام قوا سرگرم پیدا کردن شماره موردنظر هستند... و پوزش میخواهند از اینکه تاخیر شده و علت این است که تغییرات مداوم شماره‌های تلفن فلجشان کرده ...!
این مکالمه هم قطع شد و مسئول موسسه صنفی باز کنار تلفن نشست و بانتظار اخذ نتیجه قطعی ماند . سه دقیقه بعد باز تلفن زنك زد . این‌بار متصدی‌اولیه اطلاعات تلفن بود که پس از معرفی مجددخود با صدای‌فاتحانه‌ای می‌گفت:... قربان شماره را پیدا کردم . لطفا یادداشت بفرمائید ..۸۳.. ۸۸ ... دو.. بود .
دوصف...ر ر و ولی‌قربان‌این همان ..... همان شماره‌ای است که شما ... الان ...
مسئول موسسه سخنش‌را برید و با لحنی ملایم، مودب و صمیمانه‌گفت : بله دوست عزیز ، این همان شماره‌ای است که من الان با آن صحبت می‌کنم . منهم رئیس دفترجناب وزیر نیستم. اینجا همان موسسه صنفی است‌که قبلا عرض کردم . شماره‌ما قبلا ۴۰۸۰۰بود ولی بی‌آنکه بما اطلاع‌دهند یا در روزنامه آگهی‌کنند آنرا تغییردادند. ده دوازده روز است که ما این تغییر را کشف کرده و ازهمکارانتان دهها بار تقاضا نموده‌ایم که شماره تازه را در راهنمای صفر ـ هشت اصلاح کنند و چون حرفمان بجائی‌نرسیدو ازطرفی‌کارمان فلج شده‌بود اجباراباین‌حربه متوسل شدیم .
ازشما ، از رئیستان ، از مدیر عامل شرکت تلفن واز رئیس دفتر جناب وزیر پست و تلگراف که خودم را جای ایشان معرفی کردم عذرمی‌خواهم . میدانم که کار صحیحی نکرده ام ولی حق بدهید که ما پول داده‌ایم و مشترك تلفن شده‌ایم . همه ماهه آبونمان وحق‌المکالمه‌مان را بموقع پرداخته‌ایم . چرا ؟ برای آنکه به تلفن احتیاج داریم ، وسیله کارو ابزار دستمان است . و وقتی علیرغم التماس های ده روزه ما دستگاه عریض و طویل تلفن که قبلا اهمال کرده و شماره تلفن مارا بدون‌اطلاع قبلی تغییر داده ، از نوشتن شماره جدید روی صورت راهنمای صفرـهشت‌خودداری می‌کند ، جز توسل به این راه حل مکروه چه می‌توانیم کرد ؟
از شما که وقتتان را گرفته‌ایم و رفتارمان با شما خدعه‌آمیز بوده‌است جدا معذرت می‌خواهیم و عاجزانه تقاضا داریم همین الساعه قلمتان را بدست بگیرید . پلاستیك روی مقوای حاوی شماره تلفن‌ها را پس بزنیدو شماره ۴۰۸۰۰سابق موسسه ما را خط بزنید و بجای آن بنویسید «۸۲۸۸۰۰» . برای ابد رهین منت شما خواهم

اطلاعات مردم

در دامنه سبلان شهرداری تاسیس میشود

ـ مثل اینکه مگس‌ها بو برده‌اند در دامنه سبلان چه خبره !

محل مصالح فروشی دایر کرده‌اند و شبها نیز برای تعدادی موتور سه چرخه و وسائل نقلیه دیگر پارکینك اختصاصی شده است .
مهمتر از اینها نگهداری چندراس‌الاغ‌در محل مذکور می باشد که جهت حمل‌بار مصالح بجای موتور از آنها استفاده‌مینمایند چون‌بچه‌های خردسال در محل زندگی می‌کنند از یك طرف گرد و خاك مصالح از طرف دیگر بوی کثافات الاغها و مگس‌هائیکه‌با یك‌میلیون‌میکروبهای مختلف از منزل ذکر شده‌به حیاط و اطاق‌های منزل دیگران هجوم می‌آورند ، در هر لحظه بیماریهای‌خطرناك جان فرزندان و خانواده‌های این منطقه را تهدید میکند با اینکه چندین بار تذکر به صاحب این منزل داده‌ایم و خواهش کردیم که نسبت بمحل مذکوراقدام بهداشتی بعمل آورد، ولی درجواب با شماتت صاحب ملك مواجه شدیم .
امید است که این مطلب نظر مقامات مربوطه را نسبت به نظافت و بهداشت محله و سلامتی خانواده‌های ساکن جلب نماید .

یداله‌جوادی

۳۱۱۰۸۰
همه روزه ازساعت۶ تا ۷ بعداز ظهر نظریات شما را منعکس میکند

پیراشکی هم گران شد

۳۱۱۰۸۰

همه‌چیز گران‌شد، پیراشکی خسروی هم قیمت را بالابرد. چند سال قبل هر پیراشکی ۵ ریال بود و بعد از سال گذشته ۶ریال شد و از چند روز قبل به ۷ ریال رسیده است . چه کسی مسئول کنترل نرخ میباشد ، چرا بازرسی و اقدام نمی کنند .
منوچهر فرهاد

در شاهراه «جردن» !

من از کسانی هستم که در مجاورت شاهراه «جردن»ساکن هستم وبهمین مناسبت ازداشتن خواب‌وآسودگی محروم‌میباشم.
با اینکه اداره راهنمائی و رانندگی عبور کامیون را در سراسر این شاهراه ممنوع کرده و در فاصله‌های معین تابلو نصب نموده است ، ولی معلوم نیست که چرا رانندگان کامیون اصلا توجهی به این تابلوها نمی‌نمایند و با صدای گوش‌خراش شب‌و روز مشغول رفت و آمد میباشند . گاهی مشاهده میشود که پلیس‌موتورسواری یکی از این‌رانندگان را جریمه میکند ، ولی این موضوع بندرت اتفاق می‌افتد و بدین‌جهت موثرواقع نمی‌شود، در حالیکه اگر در مبداء دو طرف و چهارراه ونك پلیس گمارده شود دیگر کامیونها باین جاده نخواهند آمد . در اینجا یك نکته‌برایم مبهم‌مانده است که با اینکه در شاهراه «پارك وی» در اطراف جاده ساختمان مسکونی وجود ندارد عبور وسائل نقلیه کامیون ، سه‌چرخه موتوری و دوچرخه ممنوع است ولی در شاهراه « جردن » این کنترل دائمی نمی‌باشد . امید است نسبت‌به موضوع فوق توجه کافی مبذول گردد .

خ‌ـشکری

خانه است یا مصالح فروشی یا پارکینك ...

۳۱۱۰۸۰

دیواربدیوار منزل‌اینجانب واقع در خیابان فرح‌آبادژاله مقابل‌چهارصددستگاه انتهای خیابان مهام دست راست خیابان فخرالملوك پلاك ۳۶ منزلی است‌هم برای سکونت استفاده میکنند و هم در آن

اطلاعات مردم

چراغ راهنمائی میخواهد

چهارراه هاشمی ـ قصرالدشت یکی‌از شلوغترین‌و بی‌نظم‌ترین چهارراه های تهران است که حسابی و نظمی در آن دیده‌نمی شود ـ لااقل هر روز و هرشب چندین تصادف در این چهارراه می‌شود و یکی از مهمترین‌علل این شلوغی نبودن چراغ راهنما در آن است ، در صورتی که خیابانها وچهارراه‌های کوچکتر از چهارراه مذکور چراغ‌راهنما دارند این‌چهارراه فاقدآن‌است، دیگر اینکه ایستگاه اتوبوس بفاصلهٔ چندمتری چهارراه‌است و چون اتوبوسها مجبوربتوقف هستند وجای زیادی رامیگیرند خیابان شلوغ‌می‌شود .امیدواریم مسئولین راهنمائی باین نکته توجه نموده تا بلکه از تراکم اتومبیلها در این چهارراه کاسته شود .

س ـ یغمائی
گنجه‌ای

تذکر داده شد

بازگشت بشرح مندرج در شماره ۱۳۵۰۳ـ ۵۰ر۳ر۶ آن جریده گرامی در موردداتوبوس شماره ۶۴۶۹۱ خط ۱۰۸ به امضاء آقای پرسوملکیان ، به استحضار میرساند بامراجعه‌به پرونده‌خدمتی کارگران اتوبوس مزبور باایتکه نحوه خدمتشان رضایتبخش بوده و سابقه‌تخلف نداشتند ، مع‌الوصف تذکرات لازم به آنان داده شد .
اداره روابط عمومی‌شرکت‌واحد

مورد استفاده است

عطف به‌خبر مندرج‌درشماره ۱۳۵۱۱ مورخ ۱۶ر۳ر۵۰روزنامه اطلاعات تحت عنوان (تلفن را عوض کنید) اشعار میدارد :
دستگاه تلفن همگانی مورد نظر که بقصد سرقت آسیب دیده‌بودپس‌از سرویس‌وتعویض قطعات آسیب‌دیده‌در محل‌نصب و هم‌اکنون مورد استفاده عموم میباشد .
حمیدیه مدیر امور توسعه و بهره‌برداری شرکت سهامی تلفن ایران

درآرزوی دیدار مدیرکل

۳۱۱۰۸۰

شفا من ایجاب میکندکه در اکثر اوقات برای‌انجام کار های مختلف و گوناگون به ادارات مراجعه نمایم و شاید هیچیك از مراجعه کنندگان بادارات دولتی مانند من‌نسبت به روسا و مدیران دستگاه ها خوشبین نباشند ، ولی من چون همیشه کارم‌روبراه‌بوده است ، مثل اینکه توقع‌ندارم که مثلا حتی یکنفر هم پیدا شود که در مقام مدیر کلی قرار گرفته باشد و تاکنون ارباب رجوئی ایشانرا ندیده باشد . متاسفانه باید قبول کنم که مدیر کلی این‌چنین که برای من «نوبر» مدیران کل میباشد پیدا شده استو اکنون مدتهاست میخواهم ایشانرا که سمت‌مدیریت کل اداره اشتغال اتباع بیگانه را در وزارت کار دارد ملاقات کنم و موفق نمیشوم . هروقت که مراجعه‌میکنم ، خانم سکرتری میفرمایند ،تشریف ندارند . کمیسیون دارند ،در جلسه هستند ، وقت‌ندارند،به دفترمراجعه کنیدوقس‌علیهذا.. لذا از مقامات مسئول تقاضا میشود ترتیبی اتخاذ فرمایند که اگر شده حتی برای پنج دقیقه بنده جمال ایشان را زیارت کنم ، فقط‌همین‌تقاضا را دارم و بس .

غلامعباس مجیری

همان روز «گاز» را بیاورند

من مشترك شماره ۲۹۸۴۱ شرکت پرسی‌گاز هستم و از پنجسال قبل تاکنون که آدرس منزل را داده‌ام ، هنوز تغییر مکان نداده‌ام ، ولی هربار که باتلفن‌شماره۹۶۳۰۲۱درخواست ارسال گاز میکنم ، متصدی مربوطه اول آدرس سپس‌شماره اشتراك را میپرسد و در مقابل تقاضای گاز میگوید :فرداگاز می‌آوریم ، ولی هرگز قبل از سه‌روزخانه‌نشین‌شدن‌نتوانسته‌ایم گاز دریافت داریم . لذا تقاضا داریم شرکت مزبور باتوجه‌به اعلاناتی که مینماید ترتیبی اتخاذ کند که درهمان روزی که تقاضای گاز میشود همان‌روز گاز مورد نیاز در منزل‌تحویل گردد که بیشتر ممنون خواهیم بود .

مشترك

زیرآفتاب داغ

۳۱۱۰۸۰

اتوبوسهای خط ۲۳۶ کم است و تعداد مسافر این‌خط بسیار ، اگرهم نظمی در کار نباشد ، روز بروز مسافرین بین راه با اشکالات بیشتری مواجه میشوند . هرروزحدود سه ربع‌تا یکساعت باید بین راه در زیر آفتاب داغ منتظر بمانیم تاسوار اتوبوس شویم زیرا اتوبوسها هم در انتها و ابتدای‌خط پرازمسافر میشود و دیگر جائی برای مسافرین بین راه باقی نمیماند . از شرکت واحد تقاضا میشود، نسبت به‌این موضوع کنترل خط توجه بیشتری مبذول دارند تا رفاه نسبی مسافرین بین راه فراهم آید.

تجاریه

کاش هر شب عروسی بود!

روز دوشنبه سی و یکم خرداد ماه در صفحه اول روزنامه مطلبی خواندم باین مضمون :
(بوق اتومبیلهای حامل عروس ارامش مردم را از بین برده است)و بعد درشرح همین مطلب درصفحه چهارم چنین امده بود : (در مجلس سنا سناتوراعلم‌شکایت جمعی از ساکنان خیابان پهلوی را ارائه داد و گفت : ما به مصیبتی دچار شدیم چون در ایام مختلف شب صدای بوق ممتد اتومبیلهای حامل عروس ارامش ما را از بین برده است) این مطلب مرا بیاد حکایت مشهور شیخ اجل سعدی انداخت که میفرماید :
(هرگز از دور زمان ننالیده بودم وروی از گردش آسمان درهم نکشیده مگر وقتی که پایم برهنه بود و استطاعت پاپوشی نداشتم به جامع کوفه درآمدم، دلتنك یکی را دیدم که پای نداشت سپاس نعمت حق بجای آوردم و به بی کفشی صبر کردم)
از یاداوری این حکایت نغز خنده‌ام گرفت خنده از اینکه‌حتماحضرات شمال شهری از مصائب گونه‌گونی که جنوب شهریهای نکون بخت را گریبانگیر است بی خبرند زیرا در غیر اینصورت از بوق اتومبیلهای حامل عروس بعنوان یك (مصیبت)یاد نمیکردند همانطور که ما از خدا میخواهیم که ایکاش شبی دهها عروسی بشود و صد هااتومبیل‌حامل عروس از خیابان هایمان شادی کنان‌ره بسپارند به شرطی که یکی ازدردهایمان مداوا شود و آن درد غرش هواپیما های غول پیکر بر فراز خانه های محقرماست!
شاید بدرستی نمی دانند که ما گرفتار مصائبی هستیم که (مصیبت) بوق‌اتومبیل های عروس در برابر آنها قطره را در مقابل دریا و کاه را در قبال کوه ماند اینها بی خبرند که اگر در طول تاریخ در قزوین ولاریك یا دو بار زلزله شد در جنوب تهران هر روز این زلزله صد ها بار تکرار میشود و اگر زلزله لار و قزوین خانه های مردم را ویران و در سوك جگر گوشه هایشان داغدار نمود زلزله جنوب شهر تهران اعصاب یك‌عده مردم زحمتکش را خراب کرده به گواهی همین صفحه اطلاعات و مردم هزاران بار تاکنون این‌بلای‌آسمانی‌رایاداور شده‌ایم ولی اگر با جریمه کردن موتور سواران خاطی وضع‌ترافیك تهران سامان گرفت حرف ما را هم گوش دادند . بله اینها نمیدانند که چقدر خوشبختند که یکی از کوچکترین مشکلاتشان در مجلس سنا مطرح میشود و در صورتی که‌هستند کسانی که حتی حیاتی ترین مسائلشان هنوز بازگو نشده است زیرا اگر گوشه‌ای از این مصائب مارامطلع بودند بقول شیخ اجل (به بوق اتومبیل های حامل عروس صبر کرده و شکر نعمت بجای می آوردند) که شکر نعمت نعمتت افزون کند . راستی‌یکی پیداشود و از این حضرات بپرسد شما که بوق اتومبیلهای حامل عروس برایتان مصیبت است اگر بجای ما بودید و هر شب‌و هر روز هزار بار غرش هواپیما ها خانه هایتان را از بیخ و بن میلرزاند چه نام می نهادید ؟ من که هرچه فکر کردم‌تا در مقابل نهادن عنوان (مصیبت) به‌بوق اتومبیل‌نامی‌هم‌برای‌زلزله هواپیماپیدا کنم فکرم بجائی نرسید که نرسید ! دراینجا از مسئولان تقاضائی دارم و آن اینستکه آیا وقت ان رسیده که این گرفتاری مردم جنوب تهران نیز در جائی مطرح شود و برای نجات اعصاب ساکنان این منطقه فکری شود .
بیائید و از نزدیك به بینید که زندگی ما چگونه میگذرد ؟ بیائید و بیست‌وچهار ساعت افتخار میزبانیتان را بمن بدهید تا از نزدیك به بینید که نه روزاستراحت داریم و نه شب و اگر در این بیست و چهار ساعت خواب را بخواب هم دیدید سلام ما را هم برسانید مگر در فرودگاه میشود خوابید زیرا هواپیما های‌غول‌پیکر چنان در ارتفاع کم پرواز میکنند که گوئی خانه کوچك ما فرودگاه انانست.

محمد رضا طاهری (حسرت)

جدول کلمات متقاطع

شماره ۵۰۶۵

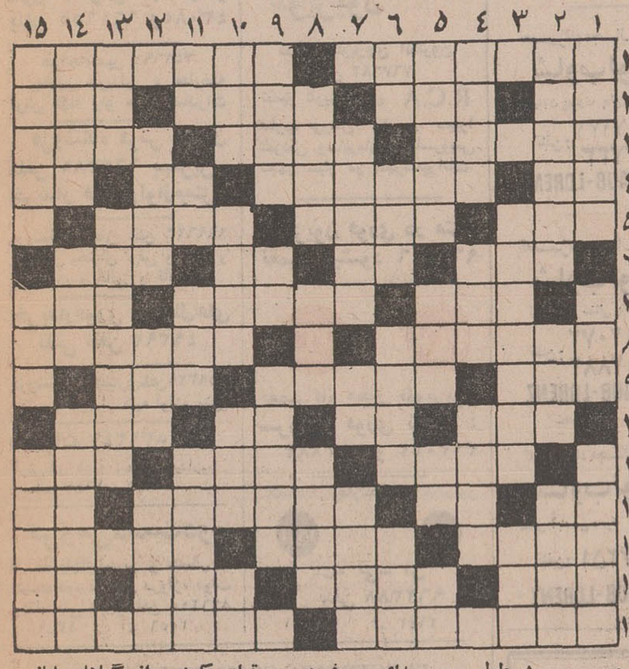

افقی :
۱ـ کارشکنی و خرابکاری عمدی در کارخانه ها ـ غذای غالب تنبل ها ۲ـ مساوی ـ با آن‌کت و کیف و کفش دوزند ـ گل عزا و عروسی ـ شهری در ایران ۳ـ گوینده است و بی‌گمان در بیان مطلب وارد ! ـ کودك‌بزبان کودکانه ـ عملی با دهان و حلق ۴ـ حرف‌فاصله ـ لباسی که اکنون سراغی هم از آن نگیرند ـ گاهی برای رفع‌دلخوری میزنند!ـ عددیست ۵ـملت ها ـ خوب وپسندیده ـ عیار بنام است و اکنون روح‌نواز ۶ـبرشی از خربزه ـ بچه به‌دنیا آوردن ـ اگر دوتابود پدر می‌شد ـ انگشت بربینی امر به سکوت می کند ۷ـ شب به زبان عربی ـ در دیده است و بدان بسیار دیده !ـ از القاب اروپائی ۸ـ انواع میوه ها و سبزی های خوردنی را گویند ـ زیرك و داننده ۹ـ هنگامه کار وفعالیت ـ ندادهنده ـ از کشور های عهد باستان ۱۰ـ فرشته مرك نیز بدست دارد ـ خرس عربی ـ طمع ـ فصل سرما ۱۱ـ از گرفتنی‌هاست اما بشرطی که از روی تظاهر نباشد ـ کوساعتی که چنین کار کند ؟!ـ درسی در مدرسه۱۲ـانگلیسی تخم‌مرغ را گوید ـ ضمیر اشاره‌ـبرای انجام اکثر کار ها ، اقدام به تشکیلش کنند ـ علامت‌صفت تفضیلی ۱۳ـ عشوه‌گر و طناز ـ دستمالی ، برای زیبائی مردان ـ از لوازم دقیق اندازه‌گیری۱۴ـ رامین به اوعشق میورزید ـخانم برای پوشاندن قسمتی از بدن به کار میگیرد ـ مرغ سعادت ـ میدهند و رسوا می کنند ۱۵ ـ چتر نجات به لسان اروپائی ـ در آن ، هوای سالم توان‌جست!
عمودی :
۱ـ اسلوب و روش ـواحدی در طول ـ موسسه‌ای معروف در امریکا ۲ ـ از لباس‌هائی که در قدیم مردان بیشتر بر تن‌می کردند ـ از آلات طرب ـنقاشی بنام از اروپا ۳ـ خیابان‌سینما و تماشاخانه تهران ـ اتاق پشت‌به آفتاب ۴ـ ضرورت و لزوم ـ سرازیری ـ نداشتنش عیب بزرگی است ! ۵ـ از نواحی تابعه استان اصفهان ـ حرفی در زبان فارسی ـ کاش‌دنده‌یی کم نداشت ـ از لاستیك است ودر لباس بکار آید ۶ـ صد متر مربع ـ خردو کوچك ـ از لوازم کار آشپزخانه ـ کشوری در امریکای جنوبی ۷ـ دل به حالش سوزند، چون به‌مراددل نرسیده بادنیا وداع گفته !ـ مایه حیات ـ از آن چرم فراهم آورند ۸ـ بهشت است و جای نیکوکاران ـ واحد پیشاهنگی ـ بزرك ۹ـ یکی از ظروف ـخوب نباشد ـ از سنگهای قیمتی ۱۰ـ برادر به زبان عربی ـ زمانی ، کبوتر می‌برد !ـ سوار ، در خانه‌اش نشیند ـ دروپشنت کشند ۱۱ـ منقار کوچك ـ کافی ـچاره‌گره‌اش را به‌دندان توان کرد ـ از گیاهان‌بیابانی که در طب از دانه های لطیف دارش برای‌رفع سینه‌درداستفاده می‌برند ۱۲ـ آبادی بزرك ـاز شهر های باستانی ایران ـبیم و ترس ۱۳ـ پراکنده و پاشیده شده خودمانی ـ از اجزاء واحد طول ۱۴ـ کمك و مساعدت کردن ـ خانه و منزل ـچیرگی و پیروزی یافتن ۱۵ـ وسیله‌ای برای حساب در بازار ـ واحدی در پول قدیم ـ به گرو گذارده شده .

حل جدول شماره ۵۰۶۴

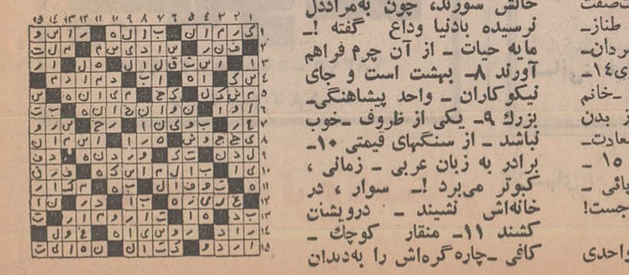

نیازمندیها

تلفنهای ۳۱۱۲۲۰ـ۳۱۱۲۲۴

اثاثیه

خرید

بازرگانی فرش کیهان
تلفن ۸۲۳۷۷۶

خریدار نقدی همه رقم فرش کهنه و نو جهت صادرات روزولت میدان ۲۵ شهریور

فرش طوسی ۷۵۹۰۲۹
فرشهای کهنه‌ونوسنگین قیمت شما را جهت صادرات‌از سایرین‌بهتر خریداری مینماید .

فروشگاه فرش صمد تلفن ۴۹۹۸۵ خریدار همه‌نوع فرش‌های نو و کهنه‌وسایر لوازم منزل و اشیاء قدیمی چلچراغ ظروف‌بلوروچینی ورشو

فروشگاه‌آستارا۶۶۶۴۰۲۱ خریدار یخچال برقی و نفتی‌تلویزیون کولرفرش وکلیه لوازم منزل بقیمت عادلانه شاه ۴ راه‌پیروز

فروشگاه مشرق۴۹۳۲۷ بهترین خریدار یخچال های نفتی برقی قالی قالیچه نو و کهنه اثاث منزل و عتیقه

نمایشگاه گلشن ۶۲۱۴۲۱
همه نوع فرش های کهنه خریداریم و همه رقم فرش نو موجود میباشد فرش های‌کهنه با نو معاوضه می‌شود خیابان پهلوی بالای ایستگاه بیمه جنب بانک ملی یوسف‌آباد .

فرشهای کهنه از متری ۳۰۰ تومان به بالا خریداریم‌فرش اعتماد مقابل سینما مولن‌روژ تلفن ۷۵۸۲۷۰

فروشگاه‌آسیا ۶۶۲۸۳۲ خریدار یخچال‌تلویزیون فرش‌و سایر لوازم منزل بقیمت‌عادلانه خیابان‌شاه

فروشگاه‌فرش تهران‌کالا خریدار انواع قالیهای نو و کهنه و لوازم منزل ۶۶۹۲۲۶

فروشگاه ایران فرش
تلفن ۷۷۴۹۷۲
کلیه لوازم شما بهر مبلغ باشد بیشتر از سایرین نقد خریداریم .

فروشگاه فرش فروردین خریدار فرش کهنه و نو تلفن ۶۶۱۶۵۵ و۴۳۰۸۵

خواجه‌نصیر ۷۵۲۶۹۰
بهترین خریدار و معاوضه فرش کهنه ونو جهت صادرات

فروشگاه فرش شایان تلفن ۶۶۳۳۸۱ بهترین خریدار فرش‌ولوازم‌منزل

فروشگاه آرمان تلفن ۶۶۹۶۲۳ خریدار یخچال برقی و نفتی و تلویزیون و قالی و قالیچه

خریدارفوری یخچال‌های نفتی تلفن ۴۹۳۹۳

فروشگاه بختیاری‌تلفن۷۵۹۳۲۹ بهترین خریدار کلیه لوازم منزل

نجات ۵۳۱۲۴۷
فرشهای کهنه شماراخریداریم
آ ـ ۲۶۴۷

فروش دست دوم

ماشینهای‌تحریر و حساب
دست دوم فروشی دروازه دولت بنگاه فنی ناصر تلفن ۸۲۶۲۰۵
۱ـ۱۳ آ ـ ۲۵۵۶

اکازیون

بعلت مسافرت بخارج اشیاء و لوازم خانگی و البسه بقیمت مناسب به فروش میرسد ـ دروس چهارراه‌قنات‌کوچه‌دروس شماره ۶

توجه

لباسهای زنانه خارجی‌به فروش میرسد
۶۳۴۷۱۸
آ ـ ۳۱۸۶

کلیه لوازم منزل
به قیمت ارزان بفروش میرسد بین ساعت ۹ تا ۱۲ صبح تلفن ۶۲۳۶۱۱
آ ـ ۹۱۴۱

فروش دست اول

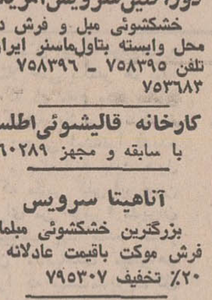

مبل ودکوراسیون

پرده دوزی ارجمند ۳۱۷۳۷۰

پیراهن مبل : ۳۱۹۵۰۵
تعویض پارچه مبل: ۳۱۹۵۰۵
پرده‌دوزی شهرزاد : ۳۱۹۵۰۵

تلفن نمایشگاه مبل حبیبی به ـ ۵۳۸۶۹۹ تغییر یافت

شستشوی مبل وفرش

دوراگلین‌سرویس‌آمریکا
خشکشوئی مبل و فرش در محل وابسته بتاول‌ماسنر ایران تلفن ۷۵۸۳۹۵ ـ ۷۵۸۳۹۶ و ۷۵۳۶۸۳

کارخانه قالیشوئی‌اطلس
با سابقه و مجهز ۹۶۰۲۸۹

آناهیتا سرویس
بزرگترین خشکشوئی مبلمان فرش موکت باقیمت عادلانه و ۲۰٪ تخفیف ۷۹۵۳۰۷

شستشوی مبل و فرش
کلین سرویس مهرمبتکروپیشرو نظافت مبل وفرش بادستگاه منحصر بفرد تلفن ۹۵۲۰۴۶

تعمیرات

تلویزیون

تعمیرگاه‌تلویزیون الکترون
تلفون ۷۶۳۶۸۲
تعمیر تلویزیونهای R.C.A شاوب لورنس. فیلیپس. سیرا تلفونکن وسایرمارکها باسرویس مجهز سیار در شهرشمیرانات.

تلویزیون فوری در منزل تعمیر میشود ۹۶۰۵۴۶

RCA RTI
تعمیرگاه مجاز تلویزیون سرویس فوری تلفن : ۳۱۲۸۸۲ و ۳۱۲۰۷۲

تعمیرگاه مجاز شماره ۲۵
RCA RTI
ارـ تی ـ ای
تلفن ۹۶۲۳۸۸
۱ـ۱۰ آ ـ ۲۶۴۳

ELECTRONIC COMPUTERS TRAINING

آموزش کامپیوتر
GSC SERVICES & TRAINING STATION & COMPUTER
حی اس.سی(موسسه‌جنرال سیستمز)برای‌آموزش‌دوره‌های کمپیوتر (حسابگرهای الکترونیکی NCR, IBM,) نام نویسی مینماید نشـ‌پهلوارو امیرآبادبالا کوچه‌ارجمندشماره۶تلفن۶۶۲۲۹۱

تعمیرگاه مرکزی :
شاوب‌لورنس
خیابان آیزنهاور ایستگاه سینالکو پلاک ۵۸
تلفن: ۹۶۳۰۱۶ـ۲۰
SCHAUB-LORENZ

تعمیرگاه مجاز شماره ۲
شاوب‌لورنس
خیابان سیمتری نارمک بالاتر ازمیدان هفت حوض جنب بانک اصناف
تلفن: ۷۹۵۵۶۵
SCHAUB-LORENZ

تعمیرگاه مجاز شماره ۳
شاوب‌لورنس
میدان ۲۵ شهریور اول خیابان آذری پلاک ۸
تلفن: ۸۲۳۵۶۰ ۴۴۹۹۱
SCHAUB-LORENZ

تعمیرگاه مجاز شماره ۴
شاوب‌لورنس
خیابان شاه بین چهارراه جمشید و پیروز پلاک ۵۰۰
تلفن: ۶۶۱۵۸۶
SCHAUB-LORENZ

تعمیرگاه مجاز شماره ۵
شاوب‌لورنس
خیابان آریامهر جنب بانک ملی پلاک ۲۳۴ ـ ۲۳۳
تلفن: ۶۲۲۷۲۰
SCHAUB-LORENZ

تعمیرگاه مجاز شماره ۶
شاوب‌لورنس
شمیرانات ۲ راهی قلهک
تلفن: ۸۶۳۸۵۵ ۸۶۶۷۸۶
SCHAUB-LORENZ

تعمیرگاه مجاز شماره ۷
شاوب‌لورنس
خیابان شمیران قدیم وعباس‌آباد نبش چهارراه قصر
تلفن: ۷۶۰۵۳۶
SCHAUB-LORENZ

تعمیرگاه مجاز شماره ۸
شاوب‌لورنس
خیابان نادری کوی گوهرشاد پلاک ۱۵
تلفن: ۳۱۱۹۹۱
SCHAUB-LORENZ

تعمیرگاه مجاز شماره ۹
شاوب‌لورنس
خیابان نهنداز شماره ۴۶۸
تلفن: ۷۵۶۵۰۴
SCHAUB-LORENZ

تعمیرگاه مجاز شماره ۱۰
شاوب‌لورنس
خیابان‌فردوسی‌روبروی‌فروشگاه‌فردوسی اول کوچه‌میرک تکنیکال‌سرویس
تلفن: ۳۱۴۲۶۷
SCHAUB-LORENZ

تعمیرگاه مجاز شماره ۱۱
شاوب‌لورنس
خیابان پهلوی پائین تراز امیرکرم
تلفن: ۶۶۷۱۷۱ ۴۲۷۳۳
SCHAUB-LORENZ

تعمیرگاه مجاز شماره ۱۴
شاوب‌لورنس
خیابان سنائی پلاک ۵۴/۵۲
تلفن: ۳۱۲۰۷۲ ۳۱۲۸۸۲
SCHAUB-LORENZ

تعمیرگاه مجاز شماره ۱۵
شاوب‌لورنس
عباس آباد سی متری نظامی پلاک ۱۲۹
تلفن: ۷۶۴۲۵۱
SCHAUB-LORENZ

یخچال

تعمیرگاه سید حسین۸۸۲۴۳۸
تعمیرهرنوع یخچال ، کولر، اجاق گاز رختشوئی، آبگرمکن

تعمیرگاه یخچال کیانوس
تعمیر هرنوع یخچال ، کولر گازی وآبی ، لباسشوئی‌تلفن ـ ۳۱۳۶۳۹

تعمیرگاه یخچال‌فریجیدر
اساس یدکی موجود است‌تلفن ۷۵۲۳۳۶

تعمیرگاه یخچال وازگن
تعمیرات یخچال‌و کولر۷۶۰۷۹۳

کولر

موسسه گاما نصب و تعمیرات کولر و تهویه مطبوع کانال هدایت‌هوا دریچه تنظیم هوا فوری ۷۹۱۳۷۷ و ۷۹۳۸۹۷

موسسه مونت کارلو
نصب کولر سازنده‌کانال دریچه‌تنظیم‌هوا۷۹۶۱۰۳۱

موسسه فنی کالج
نصب و سرویس کولر آبگرمکن‌ـ تلفن۷۵۹۷۵۷

شرکت ریکولد
نصب و سرویس کولر و کانال کشی فوری ۲۸۰۷۸

سرویس مجازشماره۱۰۳
ارنو
زیر نظر متخصصین مجرب و کار آزموده تعمیرات و رنك آمیزی یخچال و پخش قطعات یدکی ارج تلفن۴۰۶۶۴

جنرال سرویس
انجرگن ـ کولر یخچال ـ بخاری ـ اجاق گاز
تلفن ـ ۸۲۱۰۶۱

فروش اتومبیل

ب . ام . و مدل ۶۹
دانشجوئی برای فروش تلفن ۵۳۶۴۷۱

فولکس مدل ۶۸
بفروش میرسد تلفن ۴۴۵۵۵ ـ ۴۷۱۲۵

اپل ۶۳ چهار درب سفید با رادیوگرام تلفن ۶۶۳۵۰۸

یك موتور سیکلت وسپا اسپرنت مدل ۶۹ بسیار تمیز با وسائل اضافی بفروش میرسد . تلفن : ۳۱۱۲۲۷

فروش
۱ـ یکدستگاه وانت مرکوری ۲ تن مدل ۵۸
۲ـ یکدستگاه وانت فورد ۲ تن مدل ۶۶ بفروش میرسد طالبین به تلفن‌های شماره ۷۸۱۴۴۱ و ۷۸۱۴۴۲ مراجعه نمایند .
۱ـ۲ آ ـ ۲۹۹۱۶

شورلت مدل ۶۵
ایمپالا مرتب تازه تعمیر بدون واسطه بعلت مسافرت به فروش میرسد مقطوع ۲۹ هزار تومان صبحها ۹ تا ۱۲ تلفن ۸۲۰۸۹۸
۱ـ۲ آ ـ ۳۱۷۲

سه دستگاه فولکس‌واگن استیشن‌مدرسه‌یکدستگاه اتوبوس بنز موتور جلو ویکدستگاه‌ماشین‌سواری سیمکا تمیز بفروش می رسد تلفن ۷۵۱۰۴۸

برای اتومبیل شما

کارشر
روکش صندلی اتومبیل بانصب فوری
میدان فردوسی اول ایرانشهر
تلفن : ۸۲۰۳۵۲

رنگ شیشه

اتومبیل ۶۳۴۳۱۵

ژیان ۵۰
نقد و اقساط
آماده برای تحویل
نمایشگاه اتومبیل امیر
میدان محمدرضاشاه
تلفنهای ۹۵۰۰۹۰ و ۹۵۹۶۶۶

کرایه

اتومبیل کرایه
برادران منصوری
تلفن ۹۵۶۲۲۵
اتومبیلهای آخرین سیسته آریا ـ شاهین ـ پیکان
باراننده و بدون راننده در تمام شبانه روز خرید وفروش اتومبیل‌های‌آخرین مدل آریانا بین چهار راه قصردشت و کارون .
۱ـ۱۰ آ ـ ۲۷۲۸

ام ـ آ ـ اس

اتوبوس و مینی‌بوس دربست برای کارخانجات و مسافرت های دستجمعی تلفن ۹۷۰۸۱۴

کاج بار
بارکش شهر وحومه وبیمه اثاثیه منزل
تلفنهای
۶۶۱۱۱۱
۴۱۱۱۱

شیشه بار

بارکش شهر و حومه
تلفنهای جدید خود را اعلام میدارد ۵۳۵۲۵۵ و ۵۳۱۳۶۴

توکل بار
بارکش شهر و حومه
تلفن ۲۲۲۲۲

شرکت مسافربری
هر هفته
۲ تور شمال در
متل‌قو
برنامه‌ای از شرکت مسافرتی حمل‌ونقل بین‌المللی تهران‌مونیخ
۱ـ چهار شنبه پنجشنبه، جمعه
۲ـ پنجشنبه،جمعه،فول‌پانسیون عالی با مهماندار و پذیرائی مخصوص با برنامه های جالب
تلفن های‌رزرو
۶۳۳۷۰۴ و ۳۱۲۷۴۶
۱ـ۲ آ ـ ۲۷۲۶

جرثقیل و تریلی جاسب
تلفنهای۲۵۷۶۳ـ۲۵۷۶۵
۵۹۹۷۴ ـ ۲۷۸۱۸
۱ـ۲۶ آ ـ ۲۹۸۷

جرثقیل پارس
تلفن ۷۸۶۶۲و۷۸۱۱۱۲

جرثقیل بابك‌آیزنهاور
تلفن۹۵۹۵۸۸،۹۷۸۰۸۰

جرثقیل و تریلی ملك
تلفن۹۵۰۰۶۸و۹۵۴۰۰۰

ماشین آلات

بفروش میرسد
دو دستگاه موتور ژنراتور ۲۵۰ کیلو وات ام و ام ۶۰۰دور دو دستگاه۲۸۰دور صدکیاووات کارکرده تلفن ۸۸۱۹۷۶ ـ ۳۱۱۴۸۷
آ ـ ۳۱۸۳

بفروش میرسد
دو دستگاه موتور ژنراتور ۲۵۰ کیلووات ام و ام ۶۰۰ دور و دو دستگاه ۲۸۰دور صدکیلوات کارکرده تلفن ۸۸۱۹۷۶ ـ ۳۱۱۴۸۷
۱ـ۲ آ ـ ۹۱۱۷

املاک ومستغلات

فروش

سازمان املاك شایسته
تلفن ۶۲۷۲۵۷
با کادری‌مجرب وصلاحیتدار مرکز عمده معاملات املاك تهران و حومه
خانه ـ مستقلات
ویلا ـ زمین

معاملات تهران‌پارس و نارمك و پول امینی ـ ۷۹۰۰۹۰

خانه فروشی
ساختمانهای‌مدرن شمال شرق‌آماده‌فروش است۷۵۴۱۴۵

فروش فوری
بعلت مسافرت مالك مستغل سه طبقه و نیم شخصی ساز پهلوی بر خیابان زرتشت (کیان هتل)
جنوبی بمساحت ۴۵۰ متر ۳۶ × ۱۲ هرطبقه ۶ اطاق هال و کلیه لوازم باضافه ۲ اطاق و سرویس در طبقه‌تحتانی‌بدون اشراف با بهترین مصالح ساختمانی در مرغوب‌ترین‌محل تهران واجاره‌بندی قابل توجه. بانضمام شوفاژ سانترال،کولر و دورشته تلفن
سازمان املاك شایسته
تلفن ۶۲۷۲۵۷

فروش اکازیون
یکباب خانه نوساز مستقلاتی شمالی با کلیه لوازم سرویس و لوله‌کشی شوفاژ و کولر واقع در خیابان دولت قلهك کوی‌کی نژاد بفروش میرسد . از ساعت ۵ بعدازظهر بعبد به تلفن ـ ۳۱۶۶۶۷ مراجعه شود .
۱ـ۵ آ ـ ۱۸۶۹۸

خانه‌ای واقع در ژاله‌جهارصد دستگاه دو نبش بمساحت ۲۶۰ متر دردو طبقه پنج اطاق هشت مغازه بعلت مسافرت آنی‌بفروش میرسد .
تلفن ۸۲۵۹۵۷
۱ـ۲ آ ـ ۱۹۵۸۲

خانه‌ای بمساحت ۴۰۸ متر در گلستان شمس‌آباد یك‌طبقه ویلائی و کاملا شخصی ساز بعلت مسافرت آنی بفروش میرسد .
تلفن ۸۲۵۹۵۷
۱ـ۲ آ ـ ۱۹۵۸۴

دوباب خانه مستغلاتی هریك ۲۰۰ متر سه طبقه در خیابان قوام‌السلطنه جهت فروش یا اجاره تلفن ۴۹۴۹۲ و ۴۴۴۹۲
۱ـ۵ آ ـ ۱۹۵۶۰

بر خیابان عباس آباد
جنب روزولت ۱۲آپارتمان‌یکصد اتاق با زیرزمین ۵۵۰ متر جهت محل کار یکجا یا جداگانه با آسانسور ، تهویه گرم و سرد اجاره یابفروش میرسد بتلفنهای ۶۲۱۴۴۹ و ۷۵۶۷۷۴ یا بمحل ساختمان مراجعه فرمایند .
۱ـ۵ آ ـ ۳۰۱۶

شش‌دستگاه آپارتمان مجزای سه اطاه نزدیك ۴۵ متری و جاده قدیم شمیران با ۴۵۰۰ تومان اجاره
بقیمت مقطوع چهارصد وپنجاه هزارتومان‌فروخته میشودرجوع فرمائید ۳۱۹۷۸۴ به : بنگاه کوشان
آ ـ ۱۹۴۸۲

ساختمان‌مستغلاتی‌شامل
۵ دستگاه هر طبقه ۱۲ اطاق با سرویس کامل به قیمت ۹۵ هزار تومان مقطوع به فروش میرسد تلفن ۷۵۹۳۸۸
آ ـ ۳۱۸۲

محل ایده‌آل برای بانکها
شرکتهای تجارتی ،فروشگاهها کمی بیش از ۱۰۰۰ متر واقع در خیابان پهلوی بالاتر از تخت جمشید دونبش بدون واسطه بفروش میرسد به تلفن ۶۶۶۰۶۵ از ساعت ۸ صبح الی ۱۰ و از ۳ الی ۵ مراجعه فرمائید .
آ ـ ۲۸۲۸

منزل شخصی
بمساحت ۴۰۰ متر بر خیابان یخچال ـ قلهك با آب و برق و تلفن بفروش میرسد تلفن ۸۶۶۷۷۵
۱ـ۳ آ ـ ۳۱۹۶

خانه فروشی
یك ساختمان سه طبقه بمساحت ۳۰۰ متر هر طبقه ۴ اتاق با سرویس ۵۷۰ متر زیربنا واقع در خیابان پهلوی کوچه فرخی ۳۷ تلفن ۶۲۴۶۲۶
۱ـ۲ آ ـ ۹۱۷۷

ویلای فروشی
اکازیون
ویلاهای مدرن زمین های مختلف در شمال ۵۰۰ متری متل‌قو اراضی شمس‌آباد با خیابان آسفالته وبرق منطقه‌ای وآب لوله‌کشی و سند مالکیت بفروش میرسد طالبین بتلفنهای ۴۰۸۱۸ و ۲۳۴۴۵ مراجعه فرمایند .

باغ فروشی
۲ کیلو متری نوشهر به محمودآباد کوی اختصاصی (لیلا شهر)
باغ مشجر بدرخت میوه قطعات ۵۰۰ الی ۱۲۰۰ متری با ویلا و بدون ویلا با آب لوله‌کشی و برق و سند مالکیت آماده فروش میباشد . چهارراه‌پهلوی روبروی کافه شهرداری کوچه سرمد کاشی ۱۰ دفتر طالبی تلفن ۴۲۷۴۴ و ۸۸۰۲۷۸
۱ـ۲ آ ـ ۳۰۳۲

زمین‌فروشی

زمینی بمساحت ۳۰۰ متر بهترین نقطه دروازه دولت بر خیابان خاقانی بعلت مسافرت آنی بفروش میرسد .
تلفن ۸۲۵۹۵۷
۱ـ۲ آ ـ ۱۹۵۸۰

چند قطعه زمین در قیطریه بمساحت ۳۰۰ متر و ۵۰۰ متر برای فروش فوری .
تلفن ۸۲۵۹۵۷ مراجعه فرمائید .
۱ـ۲ آ ـ ۱۹۵۸۶

تابع
اکثریت شوید
اگر بمنظور ازدیاد سرمایه ومنفعت بیشتر با بودجه‌ای کلی یا جزئی و یا جهت احداث‌باغ وویلا بمنظور استراحت‌خانواده خوددر نزدیکترین محل‌ازحومه تهران درمحیطی ییلاقی که با طرح جامع و اسلوب صحیح شهرسازی شده خواستار زمین هستید .
از منطقه
ملاردویلا
دیدن کنید
مشاهده این منطقه و تاسیسات عمرانی و استثنائی آن دلیل‌ازدیاد فروش آنرا بشما ثابت خواهد کرد .
ملارد ویلا در فاصله زمانی تقریبی نیمساعت از مرکز شهر ودر بین دو شاهراه تهران‌کرج بصورت شهری مدرن با خیابان های وسیع و میادین بزرگ ، لوله‌کشی آب ، برق واسفالت در حال فروش سریع‌به‌نازلترین قیمت نصف نقد و نصف به اقساط و هر منطقه دارای‌سند مالکیت اختصاص میباشد .
شما نیز از این منطقه و تاسیسات آن بازدید و قضاوت فرمائید .
سرویس برای دیدن محل آماده است ـ نماینده فروش زمین‌های ملاردویلا و گلستان سازمان املاك شایسته تلفن ـ ۶۲۷۲۵۷
آدرس : از پهلوی اول آریامهر میدان آریامهر سازمان املاك شایسته .
آ ـ ۲۴۶۵

مژده‌مژده
توجه
فرمائید
زمین هم ارزان هم نزدیك دراراضی خیابان خراسان زمین بقطعات ۱۲۰ متری ـ متری ۸۵ ریال در شهر زیبای کاروان بر خیابان متری ۲۵۰ ریال در مسعودیه و مشیریه بر اسفالت آب و برق متری ۳۵۰ ریال زمینهای دیگر شمال جاده بر اسفالت متری ۴۵ تومان بشتابید برای خرید سرویس برای دیدن مجانی میدان شاه جنب پاسگاه پلیس دفتر شایسته فرد
تلفن ۳۵۶۳۸۷

توجه
همشهری
اجاره‌نشین
ما با یك
اقدام
بیسابقه بحمایت
ازشما
برخاسته‌ایم
با خرید ۴۵۰ متر زمین نقد واقساط درکرج
یك عمر در
راحتی
بسر برید
تلفن ۶۶۷۹۳۸

توجه فرمائید
حدود ۶ کیلومتری جاده خراسان زمین به قطعات ۱۲۰ متری و ۱۸۰ متری و ۱۵۰ متری و ۳۰۰ متری با آب لوله‌کشی جبهه خیابانهای ۱۰ الی ۳۰ متری‌از قرار متری۱۰۰ الی ۳۵۰ ریال با داشتن اتوبوس واحد وسیله جهت دیدن زمین مجانی است .
نشانی خیابان مولوی مقابل ساعت مشیر ـ السلطنه املاك‌مدرن‌تلفن: ۵۳۲۹۹۲ و ۳۵۲۹۰۰

صاحبان کارخانه و گاراژ داران
توجه فرمائید
۶ کیلومتری جبهه خیابان ۴۵ متری جاده خراسان زمین به قطعات ۲۰۰۰ الی ۵۰۰۰ متری به قیمت مناسب نقد و اقساط بفروش میرسد وسیله برای دیدن زمین آماده است.
نشانی : خیابان مولوی مقابل ساعت مشیر ـ السلطنه املاك‌مدرن‌تلفن: ۵۳۲۹۹۲ و ۳۵۲۹۰۰
۱ـ۳ آ ـ ۳۱۸۵

بردن‌سود
سرشار
وبدون
خطر
تنها با خرید زمینهای ساختمانی ما با آب بحد وفور
متری ۱۶ تومان
نقدواقساط
باموقعیتی کاملااستثنائی درکرج
امکان پذیر است
تلفن ۶۲۶۷۶۶

زمینهای
ارزان
۶ کیلو متری میدان خراسان بر اسفالت متری ۵۰ تومان و غیر اسفالت متری ۲۰ تومان باقساط طویل‌المدت و همچنین قطعات ۱۲۰ متری باسند مالکیت ۸ کیلو متری نقد و اقساط ۹۲۷ تومان بدون خرج محضر سه راه امین‌ـ حضور فروشگاه حاجیاز ۳۵۰۱۴۴ و ۳۵۱۸۳۸

اتوبار جنوب
شماره تلفن های جدید
۵۳۹۹۳۱ ـ ۵۳۵۶۶۰

کف‌پوش پلاستیکی
۱٫۵ میلیمتری تایل ۲۵ × ۲۵
متر مربع ۱۷ تومان
دبورا تلفن ۸۲۰۱۴۱
شاهرضا اول ویلا کوی مراغه پلاك ۲

بیسابقه
بخاطر بزرگداشت و شرکت در مقدس ترین جشن های‌دوهزاروپانصد ساله‌شاهنشاهی ایران بخریداران آریاو شاهین ۲۵ برك ازاوراق مدارس یادبود بعنوان جایزه تقدیم میشود .از یك میلیون تومان پول نقد آن بهره‌مند شوید
سیامك سمیع نماینده مجاز
آدرس : خیابان شاه بین چهار راه گلشن و باستان پلاك ۵۹۲ و ۵۹۴ تلفن ۶۶۷۵۸۰

قابل توجه‌مالکین محترم
موسسه‌ای فعال با کادری مجهز دربهترین نقطه تجارتی تهران (حوالی سه‌راه شاه) بامحلی وسیع ومدرن وکادر تبلیغاتی قوی آماده قبول نمایندگی فروش زمینهای تفکیك شده ومنازل سری‌ساز میباشد خواهشمنداست جهت تعیین وقت برای مذاکره حضوری به تلفن ۴۲۳۹۰ـ مراجعه فرمائید .
۱ـ۲ آ ـ ۳۱۹۷

مژده مژده
چلوکبابی جهان مهر
با پارکینگ اختصاصی و سالن‌های مخصوص خانواده‌افتتاح‌شد
نشانی: خیابان آیزنهاوربالاتراز دانشگاه‌آریامهر
تلفن ۹۷۱۲۱۴

تلفنهای سرویس تلویزیونهای تمام‌اتوماتیك
بلموند
۲۲۹۱۴ـ۵۵۵۱۵ـ۲۸۳۹۵
«از ۷ صبح تا ۸ شب»

آپارتمانی ۴ طبقه

بر خیابان پهلوی نرسیده به قصر یخ که دارای زیرزمین و مغازه و هر طبقه آن سه اطاق هال سرویس کامل۲۰۰ متر زیر بنا مناسب برای موسسات و شرکتها یکجا یا جداگانه اجاره داده میشود تلفن ۷۵۶۴۳۰
آ ـ ۳۱۸۱

نبش بلوار امیرآباد
آپارتمان ۴ و ۵ اطاقه با فن کوئل سرد و گرم آسانسور و تهویه مطبوع و تلفن زیرزمین ۳۰۰ متری برای مطب یا دفتر کار ویاشرکت اجاره‌داده میشود به تلفن ۶۶۹۶۳۴ یا به دفتر ساختمان مراجعه نمائید .
آ ـ ۳۱۸۰

چند دستگاه آپارتمان
چهار اطاقه برای اجاره آماده است خیابان قدیم شمیران روبروی بی‌سیم تلفن ۷۷۵۱۰۸
آ ـ ۳۰۳۱

آپارتمان اجاره
یکدستگاه آپارتمان‌در خیابان شاهرضا خیابان انوشیروان دادگر با شوفاژ کولر و تلفن مستقل به اجاره واگذار میشود بعد از ظهرها با تلفن ۴۸۰۵۳ مذاکره شود .
۱ـ۳ آ ـ ۳۰۲۸

نیازمندیهای اجاره

سازمان نیازمندیهای خارجیان
خانه‌شما را اجاره میدهد ۸۳۴۹۳۹

برای اجاره یا فروش
مستغلات شما نیاز فوری داریم
۷۶۳۸۴۵
۱ـ۶ آ ـ ۲۸۴۴

اجاره مرغداری
شرکت سهامی صنایع مرغداری ایران و آلماز
خواستار اجاره یك مرغداری بزرگ با آب و برق میباشد .
تلفن ۹۵۷۴۲۷ و ۹۵۷۱۳۷
نشانی ـ خیابان‌کندی ـنبش خیابان پرچم
آ ـ ۸۹۲۵
۱ـ۳

کارگاه ۲۰۰ متر مربع بابرق ۳ فاز و آب مورد نیاز است تلفن ۴۲۲۹۸ ـ ماه گرفته
آ ـ ۹۱۱۹

خریداری میشود

کوهك کوهك کوهك
خریداریم گلکاریزدی۹۵۶۶۰۶

مشاوراملاك کیشاهجری
تلفن ۶۳۴۲۴۴

زمینهای زعفرانیه درمقشلاق مکانیر و سعادت‌آباد فرحزاد خریداریم بازرگانی جلالی خیابان پهلوی تلفنهای۶۲۶۴۱۱ ۶۲۴۱۹۳

اراضی طرشت لتمال ویسك‌کن باغات طرشت و مزرعه کن خرگوش دره حصارك شمیران خریداریم ۴۰۸۲۹
۱ـ۲ آ ـ ۳۱۳۱

خرید زمینهای بهاء ۴۰۸۲۹
آ ـ ۳۱۳۳

زمینهای مونترال خریداریم ۷۵۲۸۶۰
آ ـ ۳۰۷۷

دفتر پارس اراضی داخل طرح عباس ابادرا خریدار است تلفن . ۷۶۱۵۵۸

اراضی ام .ام سی چینگر تهران بریم ام آراس تهرانسر ورد آورد شرکت شن مونترال کلاك گرمدره خریداریم۴۸۴۶۳
۱ـ۱۲ آ ـ ۲۴۹۹

خرید اراضی سرحدآبادملارد کردان جاده کرج جاده قزوین ۴۸۴۶۳
۱ـ۱۲ آ ـ ۲۴۹۸

زمینهای‌افسریه‌خریداریم ۷۹۱۳۵۹

خریدار زمین تهران‌پارس ـ ۷۹۳۰۲۰

دفترساختمانی رهنما
زمینهای سرحدآباد ملاردکردن اطراف طرشت را به قیمت روز فوری خریداریم تلفن ۴۸۵۸۳
۱ـ۱۰ آ ـ ۳۱۷۸

ساختمانهای مدرن شمال شهرآماده‌فروش است۷۵۴۱۴۵

خریدار زمین افسریه ۷۹۳۷۰۵
آ ـ ۱۷۸۴

خریدار زمین تهران‌پارس ـ ۷۸۱۹۲۶

اراضی دره قشلاق خریداریم‌تلفن ۶۲۳۴۰۶

خرید عباس آبادکوهك جنت‌آباد سرحد آباد ملارد کرج ۶۶۶۲۰۳

زمین زمین

قطعات ۱۲۰ متری واقع درمسعودیه نقدو اقساط تلفن ۷۸۱۹۴۱
آ ـ ۸۵۹۱

قابل توجه موسسات صنعتی
سه هزار و پانصد متر زمین ۳ نبش بر شرقی کارخانه‌ماشین سازی پارس لوکس خیابان مازندران بفروش میرسد تلفن ۷۹۰۰۹۰
آ ـ ۸۷۲۳

فروش‌سرقفلی

مغازه‌واگذاری
دو باب مغازه واقع در تقاطع خیابان ایرانشهر و ثریا واگذار میشود. تلفن۸۲۱۱۹۰و۸۲۳۲۲۱

دوباب مغازه متصل بیکدیگر نبش، بمساحت ۱۵ × ۸ مترونیم طبقه بالکن با سرویس کامل و تلفن واگذار میشود .
جاده قدیم شمیران مقابل سینما ریولی ـ شماره ۲۷۶
تلفن ۷۵۱۹۹۸
۱ـ۲ آ ـ ۱۹۹۳۶

قابل توجه بانکها
جاده‌قدیم‌شمیران‌روبروی هتل‌اینتر ناشنال‌مغازه‌ای بمساحت ۲۰۰ متر با بالکان واگذار میشود تلفن ۷۵۳۰۲۷

کافه رستوران با جواز کسب بعلت مسافرت فوری به‌فروش میرسد تلفن ۹۶۲۳۳۷
آ ـ ۳۱۷۴ ۱ـ۵

واگذار میشود
فروشگاهی بمساحت۱۰۰ متر مربع دو نبش بدون ستون دارای دفتر و سرویس و۲انبار وتلفن جهت بانکها و فروشگاه های‌بزرگ درمنطقه شمال غربی تهران .
تلفن ۶۶۹۹۶۰

اجاره داده میشود
۳ سالن بزرگ ۲۰۰۰ متری با سقفهای بلند و انبارهای متعدد و آب و برق بالای کرج بر جاده اسفالت جهت نساجی و غیره .
تلفن ۳۱۲۷۴۱ و ۸۸۱۹۷۶
۱ـ۲ آ ـ ۹۱۱۷

آموزشگاه رانندگی با موقعیت خوب بعلت مسافرت واگذار یااجاره داده‌میشود. تلفن۳۹۱۲۷۳

اجاره‌داده‌میشود

آپارتمان اجاره
خیابان شاهرضابل‌چوبی‌خیابان گرامی آپارتمان مدرن نوساز پنج‌اطاقه وهال‌وسیع با تلفن و سرویس کامل تلفن ۷۵۵۷۱۲
آ ـ ۸۵۵۷

آپارتمان اجاره قابل توجه پزشکان مهندسین وشرکتها
تعداد آپارتمان ۴ اطاقه با تهویه مطبوع و آسانسور و تلفن واقع در نبش خیابان ایرانشهر و ثریا جنب بانك اعتبارات ایران اجاره داده میشود .
طالبین‌بدفتر ساختمان‌مراجعه فرمایند تلفن ۸۲۱۱۹۰ و ۸۲۳۲۲۱

اجاره
مورد توجه دوایر دولتی و شرکتهای شخصی
سه دستگاه آپارتمان هر کدام دارای ۷ اتاق با تجهیزات کامل (کولر شوفاژ تلفن) واقع در خیابان نادری خیابان همایون یکجا و یا جداگانه اجاره داده میشود خواستاران با تلفن‌های۳۱۱۷۸۴و ۳۱۴۹۸۹ تماس حاصل بفرمایند .
آ ـ ۸۷۶۳ ۱ـ۵

قابل توجه پزشکان
مهندسین و شرکتها
چند دستگاه اپارتمان ۳ و ۵ اطاقی با هال و سرویس کامل مجهز به شوفاژکولر وآسانسور تلفن مستقل واقع در دونبش روزولت‌و ثریا اجاره داده‌میشود تلفن ۸۲۷۲۱۳

در خیابان پهلوی
مقابل پارك ساعی یکدستگاه آپارتمان مدرن شامل پنج اتاق باجاره واگذار میشود تلفن ۶۲۰۶۴۰
آ ـ ۹۱۷۳

B.K.D
در بازکن برقی
بکد
قیمت یکدستگاه کامل ۲۵۰ تومان
بدون پیش قسط به اقساط ماهیانه ۵۰ تومان بپردازید
بوسیله تلفن سفارش دهید دستگاه در مدت ۳ ساعت نصب و تحویل میشود
شرکت بکد الکتریک تلفنهای ۷۷۲۰۰۸ـ۶۲۴۴۱۴

نیازمندیها

تلفنهای ۳۱۱۲۲۹ـ۳۱۱۲۲۷

خرید اراضی شمس‌آباد مبارک‌آباد ۷۷۱۱۴۸ و ۷۷۵۶۰۸
۱ـ۱۳ آـ۳۲۰۲

زمینهای جنت‌آباد باغ فیض پونک حسین‌آباد حسن‌آباد حاجی‌آباد کن کوهک‌خریداریم ۹۷۰۸۱۸

ولنجک
علی‌آباد حمودیه خریداریم - ۸۹۰۱۵۰ طفی

اراضی حسین‌آباد مبارک‌آباد لویزان شیان خریداریم دفتر ملایری ۸۸۲۱۹۰ و ۸۸۱۳۹۵
۱ـ۲ آـ۲۶۷

بنگاههای معاملات املاک

خرید و فروش‌واجاره مستقلات شمال شهر ۸۲۷۴۶۶

بورس املاک شمیران دفتر براتی باغ فردوس ۸۵۲۰۷۵

بورس اراضی شمیران‌ولنجک اسدآباد املاک نراقی ۸۵۴۸۵
آـ ۳۱۴۱

املاك نیك ۶۲۱۶۰۶
مرکز خرید و فروش اراضی یوسف‌آباد کوی مکانیر
آـ۲۶۵۲

برای ساختمان شما

تلفن ۷۸۱۹۷۷
کاغذ دیواری ، باقساط
پرده کرکره ، به‌اقساط
کف‌پوش ، باقساط
نقاشی ساختمان، باقساط

۷۸۱۹۷۷

حراج‌در ایران تزئین
کاغذ دیواری هانزا ساخت آلمان و انگلستان متر مربع ۱۰ و ۲۰و ۵۰ ریال صددرصد قابل شستشو ۷۷۲ ۹۱۳

نقاشی ساختمان‌باقساط
تلفن ۷۹۵۰۵۹
آـ۳۴۱۹

تعمیرات‌ساختمان تلفن۹۵۳۵۰۴

تزئینات‌ساختمان‌باقساط
پرده پارچه . کاغذ دیواری پرده کرکره به اقساط تلفن ۳۱۵۶۸۰

MISCHLER
میشلر
سرما گرما و نور از کرکره چوبی میشلر عبور نمیکند . پرده چوبی میشلر در عین زیبائی درمقابل‌سرقت مقاوم بوده و بصورت حفاظ قفل خواهد شد

BW
پارکت
فرش‌چوبی ایران‌بساختمان شما جلوه خاصی می‌بخشد روی‌پارکت B W آتش‌سیگار جوهر اسید و سایر مواد شیمیائی اثر ندارد . نمایشگاه پارکت BW وپرده کرکره میشلر خیابان شاهرضا کوچه فتوحی تلفنهای۸۲۹۳۹۰و۸۲۹۵۹۶ و ۸۲۴۳۰۷

لوله‌بازکنی
لوله‌بازکنی فاضل آب برای مشترکین اولین سرویس‌مجانی۵۳۲۵۵۰ تخلیه چاه فاضل آب با سیستم موتوری

لوله بازکنی فاضل آب
سرویس دایره دیلت تلفن: ۸۲۷۴۰۸

استخدام

به چندنفرکارگر نجارتلویزیون ساز و یکنفر کارگر خراط نیازمندیم سمراه ضرابخانه‌تلفن ۷۷۲۱۷۰
آـ ۲۹۸۵ ۱ـ۷

اورژانس بزرك تهران بدو نفر خدمتکار زن و یکنفر خدمتکار مردبرای کار درشیفت شب‌نیازمند است از داوطلبان خواهشمند است‌ازساعت ۹ صبح الی ۱۱ روز های چهار شنبه و پنجشنبه بدرمانگاه اورژانس بزرك تهران واقع در خیابان تخت جمشید بالاتر از میدان کاخ‌مراجعه نمایند.

سکرتر مطب با تحصیلات حدود دیپلم متوسطه مورد نیاز است ٤ تا۸ بعدازظهر میدان۲٤ اسفند خیابان اردیبهشت دکتر سلیمپور

رطب زهره
شرکت سهامی‌صنایع بهبرای تکمیل کادر بازرگانی خود به چند نفر جوان فعال نیازمند است .
داوطلبان با ذکر مشخصات باصندوق‌پستی شماره۱۴٫۱۵۸۰ مکاتبه فرمایند .
۱ـ۵ آـ ۱۹٤۵۸

کارگر شبانه‌روزی
یك نفر بانو برای کاردر خانواده چهار نفری‌بطور شبانه روزی مورداحتیاج است .
لطفا همه‌روزه بین‌ساعت ۱۲ تایك بعداز ظهر به موسسه آی. بی. اس ساختمان ای. بی. اس خیابان پهلوی بالای‌بلوار آب کرج مراجعه نمایند.
۱ـ۲ آـ۳۱۹۸

شرکت سهامی لبنیات پاك
به یك دوشیزه یا بانو که در فن‌ماشین نویسی فارسی و لاتین مسلط باشد . نیازمند است . واجدین شرایط به‌جاده قدیم کرج فلکه شیر تلفن ۹۵٤۰۸۱ الی۳ مراجعه نمایند .

کارخانه زاگرس
(مهندس موسی بهار)
به ده نفر نجار و کمك‌نجار جوان که دارای معافی نظام وظیفه باشند نیازمند است .
داوطلبین به جاده مخصوص کرج کیلومتر ۱۱ کارگزینی کارخانه مراجعه نمایند .
۱ـ۲ آـ۱۹۷۲۲

شرکت پخش رول برینگ‌ایران احتیاج به یکنفر حسابدار و یکنفر سکرتر که ماشین نویسی و انگلیسی نیز بداند فولتایم استخدام میکند آدرس خیابان ملت شماره ۱۱۰ تلفن۳۱٤۸۷۳
۱ـ۲ آـ۳۰۹۳

به تعدادی کارگر وارد به کارهای یخچال کولر ،آبگرمکن و لوله‌کشی نیازمندیم افرادیکه دارای وسیله موتوری هستند حق‌تقدم دارند بعد از ظهرها بتلفن ۵۳۲۵۵۰ مراجعه فرمائید
۱ـ۲ آـ۳۰۹۰

شرکت فنی و کیوم منطقه‌جنوب در زمینه بازاریابی امور فنی‌در مناطق مختلف‌تهران وشمیرانات نماینده فعال که دارای تلفن مستقل باشند نیازمند است جهت مذاکره صبحها به ادرس خیابان سیمتری نظامی خیابان مختاری مقابل گرمابه شیك‌تلفن ۵۳۲۵۵۰ مراجعه فرمائید .
۱ـ۲ آـ۳۰۸۹

موسسه هنری ژولیابه تعدادی هنرپیشه مردیا زن جهت امور فیلم ، سینمایی تلویزیون . نیازمند است .
خیابان شاه‌چهار راه اسکندری جنب‌مبل مینا طبقه دوم تلفن۱۶۲۹۳۷

به یك مدیر با تجربه‌زن بامردکه‌به‌تواندآموزشگاهی را اداره نماید فوری نیازمندیم. تلفن۸۶۵۹۲۷ ـ۸۶۱٤۸۰ بعداز ظهرها تماس بگیرید

یکنفر خانم سکرتر و یکنفر مدیر فروش آقا یا خانم که بدون سرمایه شرکت ما خواهد بودنیازمندیم‌خیام شمالی‌روبروی وزارت اقتصاد شماره ۶۷۲طبقه آخر شماره ٤۲ مراجعه نمایند.
آـ ۳۱۷۸

داوطلبان استخدام
میتوانند فقط با ۶۰ تومان شهریه ماهیانه برای دوره های کامل عامی و عملی
رادیو تلویزیون (برقی- ترانزیستوری) یخچال و کولر
در مجهزترین‌لابراتوارهمراه با کلیه وسایل کارآموزی
مجانی
تا اخذ گواهینامه رسمی ثبت‌نام و با معرفی ما باحقوق مکفی استخدام شوند .
میدان مخبرالدوله ـ اول خیابان شاه‌آباد ساختمان ده طبقه شماره ۲۳۳
کانون بهروز نو
تلفن ۳۱۵۹۹۳

شرکت سهامی خوراك وابسته
بگروه صنعتی‌مینو
برای تکمیل کادر فروش خود به تعدادی فروشنده با شرایط ذیل احتیاج دارد :
۱ـ تحصیلات حدود سیکل
۲ـ حداکثر سن ۳۰ سال
۳ـ داشتن برگ خاتمه‌خدمت یا معافی دائم غیر پزشکی
٤ـ داشتن ضامن معتبر
۵ـ داشتن‌گواهینامه رانندگی پایه دو شخصی
به اشخاصیکه استخدام میشوند حقوق مکفی پرداخت‌و از مزایای آئین‌نامه های بازنشستگی‌وبهداشت برخوردار خواهند گردید . داوطلبان میتوانند برای انجام مصاحبه روز دوشنبه ۷ر٤ر۵۰ از ۸ صبح الی ۳ بعد از ظهر به ساختمان مرکزی مینو واقع در کیلو متر ۱٤ جاده شمالی کرج مراجعه نمایند .
۱ـ۲ آـ ۲۰۱۱۲

چند نفر ویژیتور مورد احتیاج است
ساختمان آلومینیوم طبقه ٦ شماره ٦۱۱ ـ ٦۱۲
۱ـ۳ آـ۲۰۰۵۸

قنادی شاهرضا
جهت فروشندگی به تعدادی خانم و آقا که‌معلوماتی درحدود سیکل اول دبیرستان داشته باشند نیازمند است داوطلبان میتوانند همه روزه از ساعت ۵ الی ۷ بعد از ظهر به قنادی شاهرضا واقع در خیابان کاخ شمالی مراجعه فرمایند .
آـ ۳۱۳۷

ماشین نویس و سکرتراستخدام میشود تلفن ٦۲۰۵۵۰
۱ـ۳ آـ۲۰۲۳٤

استادکار فنی درامور پلاستیك سازی
INGECTION MOULDING OPERETOR
یك شرکت بین‌المللی احتیاج به یك استادکار فنی که درامور پلاستیك سازی حداقل ۵سال سابقه کار دارد نیازمند است متقاضیان مشخصات و سابقه کار خود را به راهنمای شماره ٦۸۲ روزنامه اطلاعات ارسال دارند .
آـ ۳۱۸۹

بیك نفر دوزنده که در دوخت پرده‌وارد باشد نیازمندیم تلفن ۷۵۵٤۱۵
۱ـ۲ آـ۳۲۰۱

استخدام مهندس‌مکانیك
یکنفر مهندس مکانیك‌باسابقه کار در کارهای تاسیساتی بطور تمام وقت‌باحقوق مکفی‌استخدام میشود علاقمندان درخواست خود را که متضمن سوابق‌کارو فتوکپی آخرین مدرك تحصیلی باشد توسطصندوق پستی‌شماره ۱٤ر۱۵۷۰ ارسال فرمایند تا پس از ملاحظه‌مدارك ومصاحبه درصورت حائز بودن شرایط ترتیب استخدام داده شود .
آـ ۹۲۳۵

چند نفر خانم و آقا و چند نفر دانشجو و محصل دختر و پسر برای وقت آزاد جهت همکاری‌با یك موسسه نیازمندیم همه روزه خیام شمالی مقابل وزارت اقتصاد شماره ۶۷۲طبقه آخر شماره ٤۲ مراجعه نمایند
آـ ۳۱۷۷

خانمها و دوشیزگان
به تعدادی دوشیزه و خانم‌برای فعالیت در رشته بیمه عمر که بعد از یك آموزش رایگان دو هفته‌ای در صورت موفقیت با حقوق اولیه سه هزار ریال با پورسانتاژ زیادی که از فروش بیمه عمر نصیب آنها خواهد شد وآتیه درخشانی در انتظار آنهاست نیازمندیم .
داوطلبان به قسمت بیمه عمر خیابان شاهرضا شماره ٤٦۱ مقابل فرصت تهران مراجعه فرمائید .
آـ ۲۰۰۷۰

سکرتر
بیك نفر دوشیزه یابانو مسلط بزبان انگلیسی وماشین نویسی لاتین و فارسی که‌حداقل دوسال سابقه کار داشته باشد جهت امور سکرتری نیازمندیم از ۹ صبح الی ۱۲ ظهر بنشانی بوذرجمهری‌غربی‌مقابل‌پمپ‌بنزین‌شرکت‌مقواسازی شرق بتلفنهای ۵۳۱۵۳۰ ـ۵۳۳۱۵٤ مراجعه‌شود

قابل توجه برای دانشجویان و کارمندان دولت
بمنظور صرفه‌جوئی در هزینه آنها هتل آرمسترانگ مجهز به کلیه وسایل آسایش از قبیل آسانسور ، کولر تلفن سانترال ، حمام برای کلیه اطاقها ، رستوران با ۲۵٪ تخفیف فقط ازتاریخ ۱ر٤ الی ۲۰ر٦ر۱۳۵۰تهران خیابان اکباتان تلفنهای :۳۰۵۲۰۳ و ۳۰۲۵٦٤

رفع گرفتگی هرنوع لوله‌ساختمانی
پاره‌سنگ، ترآکم‌هوا-ثلثن ۷۸۷۲۷

لوله بازکنی فاضل آب
مقدم: ۶۶۵۳۷٤

لوله بازکنی فاضل آب
تلفن ۹۵۵۱۱۶

سازمان شبانه روزی ۳۰۱ تلفن ۳۰۱ لوله بازکنی فاضل آب با سرویس مجهز و آماده ۳۰۱ نصب و تعمیرات کولر یخچال تلویزیون تلفن آجر مرمت پرده کرکره و ....

رفع گرفتگی لوله ساختمان در ۲۴ دقیقه سازمان تراکم تلفن ۸۸۱۶۸۱

لوله بازکنی فاضل آب
جنرال
۷۹۶۲۵۱

لوله بازکنی فاضل آب
سرویس منظم مسعود
بلوار تلفن ۶۶۴۴۸۵

معاملات پول

پول موجود
پول شرطی موجود ۸۲۲۶۵۹

پول۵ر۱ شاهی۶۲۴۸۷۳

پول تومانی دوشاهی همیشه موجود۸۲۸۰۹۰

خانه پول فرح شمالی مرکز معاملات پول تهران . ۷۷۱۳۸۸

پول‌باسود بانکی۴۸۴۶۳

پول با سود منصفانه ۴۸۵۸۳
۱ـ۲۶ آـ۳۱۴۱

پول مورد نیاز
پول‌نیازمندیم ۸۲۶۲۳۰
پول‌شرطی۱۵٪ نیازمندیم ۴۰۸۲۹

پول شرطی نیازمندیم تلفن ۴۸۵۸۳
۱ـ۲۶ آـ۳۱۴۰

فروشنده‌تلفن

تلفن ۷۷ بفروش میرسد
تلفن ۷۷۳۴۲۱
آـ ۹۰۸۳ ۱ـ۲

قبوض

فرش‌کهنه وبو صادراتی وقبوض بانك کارگشائی را موسسه ۱۱۱واقع در بهارستان جنب فنادی پاس خریداری مینماید. تلفن ۳۹۱۵۰۰

خریدار قبوض اصلاحات
۶۶۴۶۱۸

مشاهده‌ومقایسه‌زمینهای
کوی‌ارم
بهترین‌راهنمای‌زمین‌انتخابی‌شماست
قطعات۱۰۰۰مترمربع
تاسیسات آبرسانی واسفالت موجود یکی‌از تجهیزات
کوی‌ارم‌است
اتوبان‌کرج جاده ملاردنرسیده به نیروگاه برق سرویس تمام ساعات روز آماده است
تلفن ۸۲۶۰۸۸ و ۸۲۶۰۸۷

کمشده

مفقود شده
یکدسته چك ۱۶ برگی بانك بین‌المللی ایران و ژاپن شعبه امیر از حساب جاری ۵۰۲۷۵ بنام علی‌رضاملافتحعلی ازشماره ۶۳۲۲۱۰ تا ۶۳۲۲۵ همراه یك کیف و یکبرگ چك بانکملی شیراز به مبلغ یکصد هزارریال همچنین یکبرگ چك بانك ملی شیراز به مبلغ ۱۳۵۰۰ ریال مفقود شده و از درجه اعتبار ساقط است از یابنده تقاضا میشود به تلفن ۲۸۳۲۳ اطلاع و مژدگانی دریافت نماید .
علیرضا ملافتحعلی
آـ ۹۲۱۷

چك شماره ۲۸۳۱۰۸ به مبلغ۱۵ر۰۰۰ریال بیمه‌بازرگانان مشهد سررسید ۱۵ر۵ر۵۰ از حساب شماره ۵٤۳۹ در وجه حامل و چك شماره ۹۹۹۷٤ به مبلغ ٤۰۰۰ ریال بانك سپه میدان شوش سررسید۵ر۷ر۵۰ از حساب شماره ٦۹۰ اینجانب قدرت‌الله نصرت‌زاده‌مفقود شده خواهشمند است یابنده به آدرس‌زیریا تلفن شماره۲۱۷۳۵ مراجعه و مژدگانی دریافت دارد. انتهای بازار عباس‌آباد سرای هرانی‌پلاك ۸ ضمنا چك های مزبور از درجه اعتبار ساقط است .
آـ ۹۱۹۷

یك کیف محتوی گواهی نامه رانندگی ، کارت شناسائی دو برگ چك بشماره‌های ۸۲۸٤۱۹ و ۸۲۸٤۲۱ بانکملی و یکبرگ سفته و مبلغی‌وجه نقد درحوالی امیرآباد شمالی مفقود شده یابنده‌به شرکت ایران‌رول‌خیابان فردوسی روبروی کوشك طبقه چهارم تلفن ۳۱۲۸۰۸ مراجعه و مژدگانی خود را دریافت دارد .
اسماعیل دنیوی
آـ۹۲۲۱

آموزشگاهها

هنرستان فنی پرستو
مرکزآموزش صحیح‌رانندگی ترافیك مجهز به بهترین و مدرنترین وسایل آموزش با مربیان ورزیده و بدون اتلاف وقت با هزینه‌کم نشانی‌چهارراه گمرك شاهپور تلفن ۲۳۹۱۶

تدریس خصوصی

انگلیسی خصوصی توسط Mrs. Marilynne در سطح عالی و مبتدی تلفن ۹۰۰۵۸۲
۱ـ۱۰ آـ۲۹٤۷

انگلیسی شورت‌هند ماشین نویسی توسط بانوی انگلیسی ٤۷۱٤۱

کنکور و ریاضیات و شیمی رسم‌فنی‌دانشجوی فنی۹۷۱۳۷۷
آـ ۸٤٦۱ ۱ـ۳

تدریس ایتالیائی بوسیله خانم ایتالیائی و مترجم تلفن۶۶۰۹۰۲
آـ ۸۶۲۹ ۱ـ۲

عربی . فلسفه و ادبیات سیکل دوم و دانشگاه و کلیه دروس سیکل اول ۸۸٤٤۲۸
آـ ۹۱۹۷۱ ۱ـ۲

دروس فارسی و انگلیسی کلاسهای ابتدائی تدریس‌میشود تلفن ٦۲۸۱٦۹
آـ ۹٦٦۱ ۱ـ۲

رسم فنی . ریاضیات و فیزیك توسط مهندس مکانیك ۵۳۱٤۷٦
آـ ۹۱٦۷ ۱ـ۲

فیزیك . شیمی و ریاضیات توسط دانشجویان پلی تکنیك با تضمین قبولی تلفن ۳۵٤٦۹۲
آـ ۹۰۰۵

تدریس خصوصی زبان فرانسه تلفن ۳۱۱۲۳۱ و راهنمای٦۸٤ روزنامه اطلاعات
۱ـ۳ آـ۳۱۹۳

پانسیون

پانسیون میپذیریم
تلفن ۸۲٦۰۸۹
آـ۲۷۲۱

پانسیون مریم
ویژه دختران و بانوان
آدرس:جاده پهلوی‌جنب بانك‌ملی شعبه محمودیه
۸۹۱٤۲۳

گاز

BUTANE
بوتان
تلفن پخش گاز
شرکت بوتان
از ۷ صبح تا ۹ شب
۹۵۳۰۵۱

شرکت پخش بوتاگاز
شرکت بوتاگاز از۷ونیم صبح تا ۸ شب تلفنهای ۳۹۲۳۸۹ و ۳۹۳۲۲۳

ایران گاز
پخش گاز
۸۲۷۱۳۱
تعمیرات
۸۲۳۰۵۱-۵۳
همه روزه ازساعت ۷ صبح الی ۱۱ شب
نمایشگاه مرکزی خیابان شاهرضا شماره ۳۳۰

ارساگاز
پخش گاز
۸۲٤۰۲۱
تعمیرات
۸۲٤۰۲۵

پرسی گاز
گازوسرویس
غرب خیابان پهلوی
۹٦۳۰۲۱
الی
۹٦۳۰۲۵
از ۷ صبح تا ۷ شب
شرق خیابان پهلوی
۸۲۲۰۲۵ الی ۸۲۲۰۲۱
۸۲۷۹۹۰-۸۲۷۲۴۷
از ۷ صبح تا ۱۰ شب
تلفن مخصوص تعمیرات ۸۲٦۲٤۰

آگهیهای متفرقه

اسناد لاوصول خریداریم ۳۵۱٦۱۷

وسایل کلوپ تفریحات سالم
دست دوم خریداریم صبحها تلفن ٦٦۹٦۵۵
آـ ۸۹۳۹ ۱ـ۳

موسسه کشاورزی چمن
سمپاشی برای دفع آفات نباتی و چمن‌کاری‌زیرنظر کارشناسان فنی پذیرفته‌میشود تجریش اول نیاوران جنب کلانتری تلفن . ۸۵۱۳۲۰
آـ۲۲۱۸

فروش زنبور عسل
تعداد چهل کندو زنبور عسل آمریکائی از نژاد میدنایت و استرلاین به علت مسافرت به فروش میرسد . طالبین با تلفن ٤٦۰۲۳ تماس بگیرند .
آـ ۱۹۸۳٤

داروخانه‌ها

داروخانه مهران
خیابان شیروخورشید چهارراه استخر تلفن ۹۵٤۰۰۷

اطلاعیه انجمن فرهنگی کاخ دانش
از کلیه کسانیکه در کلاسهای این انجمن ثبت‌نام نموده‌اند خواهشمند است بشرح زیر برای شرکت در کلاس مربوطه حضور بهمرسانند .
۱ـ کلاس منشیگری دوره ٤۳ روز ۱۳ر٤ر۵۰ ساعت ٤ بعد از ظهر در شعبه فرانسه
۲ـ کلاس رادیو و تلویزیون ویژه صبح روز ۱۰ر٤ر۵۰ ساعت ۸ صبح در شعبه فرانسه
۳ـ کلاس حسابداری و دفترداری دوبل دوره ۷٦ روز ۱۰ر٤ر۵۰ ساعت ٦ بعد از ظهر در شعبه نادری
کاخ دانش
خیابان نادری . پاساژ معتمد . خیابان فرانسه . کوچه‌مرجان

خشك شوئی لرد
خشك شوئی کلیه البسه جیرطبیعی‌وانواع‌پوست وپوستین
کت جیرطبیعی ۲۵۰ ریال
پالتو جیرطبیعی ٤۰۰ ریال
خشکشوئی‌انواع پوستین‌صادراتی‌از۵۰ کیلوببالا
کیلوئی ٦۰ ریال
خشك‌شوئی لرد-خیابان آیزنهاورمقابل‌وزارت‌کار تلفن ۹۵۰۸۸۵ ـ ۹٦۳۸۳۱

برنامه‌سینماها

★ماجراجویان - رنگی- کندیس‌برگن- ارنست بورگناین
دیاموند (۸۲۸٤۰۰) ۱۱- ٤۵ر۲-۱۵ر٦-٤۵ر۹
★ تریستانا - رنگی- کاترین‌دوبودفرانکونرو شهر قصه (٦۲۷۲۹۰) ۱۱-۲ -٤-٦- ۸-۱۰
★درتابش آفتاب یونان - رنگی- انتونی‌گوئین امپایر (٦۲۳۹٤۲) ۱۵ر۱۱ر- ۱۵ر۳-۳۰ر۵ - ۳۰ر۷- ٤۵ر۹
★ ملاقات دررم - رنگی - سوزان پله‌شت شهرفرنگ (٦۲۷٦۲۸) ۱۵ر۱۱- ۳۰ر۳-۳۰ر۵- ۳۰ر۷- ٤۵ر۹
★عشق بیگانه نمی‌شناسد - رنگی - مال - پیتر فرانکو
رادیوسیتی (٤۳۳۲۰)۱۵ر۱۱-۳۰ر۳- ۳۰ر۵- ۳۰ر۷- ۳۰ر۹

★ مردان سرسخت -رنگی -استوارت‌گرینجر سانترال (٤۸٦۸٦) ۱۱- ۱- ۳-۵- ۷-۱۵ر۹ نیاگارا (٦٦۵۳۰۷) ۳۰ر۱۱- ۳۰ر۱- ۳۰ر۳- ۳۰ر۵- ۳۰ر۷- ۳۰ر۹
متروپل (۳۱۹٤۱۰) ۳۰ر۱۰- ۳۰ر۲- ۳۰ر٤- ۳۰ر٦- ۳۰ر۸
ب.ب (۸۲۹٦٤۱) ۳۰ر۱۰ -۲-٤-٦-۸-۱۵ر۱۰
درایوین (٦۲۲۵۵۷) ۸-۱۵ر۱۰

★ ماجراهای میکی‌موس - محصول‌والت‌دیسنی سینه‌موند (٤۸۳۲۲) ۱۱-۳- ۵-۷-۹
★ جهنم در اقیانوس آرام - رنگی -لی‌مارووین کاپری (٤۸٤۰۱) ۱۱-۳- ۵-۷-۹
بولیدور (٤۲٦۳۱) ۳۰ر۱۱- ۳۰ر۳- ۳۰ر۵ - ۳۰ر۷- ۳۰ر۹
تاج (۳۱۳۸٦٤) ۱۵ر۱۰ - ۱۵ر۱۲- ۱۵ر۲ - ۱۵ر٤ - ۱۵ر٦- ۱۵ر۸ -۱۵ر۱۰

★ کلبه‌ای آن‌سوی رودخانه - ملک مطیعی- زری‌خوشکام
آسیا (٤۲۹۰۹) ۱۱- ۳-۵-۱۵ر۷ -۳۰ر۹
رکس (۳۱۵۲۹۳)شهوند (۳۵٤۰٤۰) سیلورسیتی (۸٦۱۲۰۵) ۳۰ر۱۰ - ۳۰ر۲- ۳۰ر٤ -۳۰ر٦- ۳۰ر۸
لیدو (۹۵۱۲۸۲) همای (۳۱۱٦٦۹) المپیا (۹۵٦۷۹٦) شرق (۵٤۰۲٤) فیروزه (۷۵۷٦٦۹) ۹-۱۱- ۳-۵-۷-۹
رویال(۸۲۹۷۸۵) ۱۰-۱۲-۲- ٦-۸-۱۰
نپتون (۷٦۰۱۳٦) ژاله (۳۰۵٤۲۰) ۹-۱۱-۱- ۳-۵-۷-۱۵ر۹
رنگین کمان (۷۵٦۷٦۰) پاسارگاد (۷۹۲۷۸۲) ۱۰- ۱۲- ۲- ٤- ۱۵ر٦- ۳۰ر۸
نوسکا (۵۸۵٤٤) چرخ وفلک (۹۵۰۵۵۸) ۱۰- ۱۲- ۲- ٤- ٦-۸
★ شکست و پیروزی - مستند
ایفل (۳۱۱٤۷۷) ۱۰ر-۱۲-۲- ٤- ٦-۸- ۱۰
★ صمد وقالیچه‌حضرت سلیمان- پرویز صیاد مولن‌روز (۷۵۲۹۲۹) دیانا (٤۷۳٦۵) ۱۱-۳- ۱۵ر۵- ۳۰ر۷- ٤۵ر۹
سهیلا (۳۱٦۳٤٤) ۱۰- ۱۵ر۱۲- ۲- ۱۵ر٤ - ۳۰ر٦- ٤۵ر۸
کریستال (۳۱۷٦۷۵) ۳۰ر۱۰ - ۲- ۱۵ر٤- ۳۰ر٦- ٤۵ر۸
مهتاب (٤۷۷۷۷) ۳۰ر۱۰ -۳۰ر۲- ٤۵ر٤ - ۷- ۱۵ر۹
ماندانا (۷۹۹۸۲) ۱۵ر۱۰- ۳۰ر۱۲- ٤۵ر۲- ۵- ۱۵ر۷- ۳۰ر۹
اسکار(۹۵۰۸۹۸) ۱۰-٤۵ر۱-٤- ۱۵ر٦-۳۰ر۸
دروازه‌طلائی (۳۵۲۱٦۰) ۴۵ر۸ -۱۱- ۳۰ر۱- ۳۰ر۳- ٤۵ر۵ - ۸
الوند (۳۵٦۵۳۸) کیهان (۹۵۷۳٦۰) ٤۵ر۹- ۱۲- ۱۵ر۲ ۳۰ر٤- ٤۵ر٦-۹
مراد (۷۵۳۳۸۲) قصر طلائی (۷۵۹٦۲٤) دریا (۷۹۱۷٤٦) ۳۰ر۹- ٤۵ر۱۱- ۲- ۱۵ر٤ - ۳۰ر٦- ٤۵ر۸
ارانوس (۲۷۹۷۱) ٤۵ر۸- ۱۱- ۱۵ر۱-۳۰ر۳- ٤۵ر۵-۸

★ درشگه‌چی - شهلا -کریمی -اسداللهی کسری (۸۲٦۹۳۹) ۳۰ر۱۰ر۲-٤- ٦- ۸-۱۰
★ دختری درسوپ من - رنگی -جینرسلزر بولوار (٦٦۰۲۹۲) ۱۱- ۲- ٤- ٦- ۸-۱۰
★ چهره‌های فریبنده - رنگی . جرج‌هیلتون ریولی (۷۵۷۷۷۷) ۱۱-۳۰ر۳- ۳۰ر۵ -۳۰ر۷- ۳۰ر۹
★ بیبی‌میکر - رنگی - باربارا‌هرشی آتلانتیک (٦۲۷۱۷۱) ۱۵ر۱۱- ۳ر۳۰ -۳۰ر۵- ۳۰ر۷- ۳۰ر۹
★ دختران رایان -رنگی -۷۰میلیمتری - رابرت میچام
پارامونت (٤۸۳۲۱) ۱۰-٤۵ر۱- ۳۰ر۵ -۱۵ر۹
★ پهلوان مفرد - ملک مطیعی -بیک‌ایمانوردی اونیورسال (٦٦٦۹۵۳)۱۱-۳-۵-۱۵ر۷ -۳۰ر۹
پاسیفیک (۷۳۳۱۱) میامی (۷۵٤۳۲۹) سیلوانا (۳۹۳۷۷۷) پانوراما (۷۹٤۵۷۰) مارلیکس (۹٦۳٦۱٦) ۱۱- ۱- ۳-۵- ۷- ۹
مونت‌کارلو (۷۹۷٤۱)۱۵ر۱۰ -۳۰ر۱۲- ٤-۷- ۹
ایران(۳۱٦۳۵٤) تیسفون (۹۵۸۸۸۲)پرسپولیس (۵۸۱۰۸۳)سایا (۳۵۲٤٤۲) آستارا(۸٤۰۲۲) ۳۰ر۱۰ -۳۰ر۲- ۳۰ر٤ - ۳۰ر٦ -۳۰ر۸

★ سایه‌های تاریک - رنگی - جون‌بنت - جانتیس‌فرید
گلدن سیتی (٦٦۳۲٦۹) ۱۵ر۱۱ - ۳۰ر۳ - ۳۰ر۵- ۳۰ر۷- ۳۰ر۹
★ سارا- رنگی- شرلی‌مکلین -کلینت‌ایستوود ادئون (۳۱۸۱۱۸) ۳۰ر۱۰ - ۳۰ر۲- ۳۰ر٤- ۳۰ر٦ - ۳۰ر۸
★ ترکم مکن عشق من - رنگی کاترین اسپاک
آریا (۳۱۹۸۸٤) ۹-۱۱-۱-۳-۵-۷-۹
★ گلدجینجر - رنگی - چیچو- فرانکو برلیان (۳۹۳۵۳۵) ۹- ۱۱-۱- ۳-۵-۷-۹
★ مرادخان - فخرالدین
شهرام (۷۷٤۵٤۹) ۹-۱۱ -۱-۳ -۵- ۷-۹
★گردشی در باران‌بهاری - رنگی - آنتونی- کوئین
مازستیک (٦٦۸٤٦۱) ۳۰ر۱۰- ۲-٤-٦-۸-۱۰
★ هنگ جانبازان - رنگی - مکی‌ساوالاس پلازا (٤٤۲۵۵) ۱۱- ۱۵ر۱- ٤- ۳۰ر٦-۱۵ر۹
★شن های کالاهاری -رنگی - استانلی‌بیکر پارک (۳۱۹٦۳۷) ۹-۱۱-۱-۳-۵-۷-۹
★سرنوشت یک عشق - رنگی - وحیدمرحمان فری ۱-۳۰ر۳ -٦-۳۰ر۸
★ ماموریت درچین رنگی - جک بالانس کارون (۹۵۵۱٦۵) ۹-۲-٤-٦-۸-۹
★ تعقیب تاآخرین لحظه - رنگی -جرج‌پیپارد گلدیس (٦۲۸۷۱۳) ۲- ٤-٦-۸
★آخرین سکه - رنگی - چارلزبرونسون دنیا (۳۹۳۸۱۲) ۹-۱۱- ۳-۵- ۷- ۹
★ماجرای گیوتین - رنگی - چیچو فرانکو پردیس (۳۰٤۲۵۹) ۹-۱۱- ۱-۳- ۵-۷- ۹
★ دکترنو - دلارهای نفرین شده البرز (۳۰٤۲۰۸)۳۰ر۸-۱۲-۳۰ر۳- ۷-۳۰ر۱۰
★ سرزمین گناه - روساناپودستا تخت جمشید (٤۳۵۵۰) ۳- ۵-۷-۹

سئانس انگلیسی
درایوین ونک ۸- ۱۵ر۱۰ فیلم (مردان‌سرسخت گلدیس ساعت ۱۰ فیلم (تعقیب تاآخرین‌لحظه)

★ تئاترها
روسری قرمز - کارگردان اسلامی باشرکت چهره‌آزاد - والامقام - اسلامی - تالار موزه (۳۱۱۷۷۷) شروع ۸ر۱۵ بعداز ظهر
★ رزق - کارگردان جعفر والی باشرکت مهین شهابی - ولی شیراندامی - دولت‌آبادی
تالار ۲۵ شهریور (تلفن ۲۵٤٤٤) شروع ۸ر۱۵ نمایشنامه کمدی باقر وبی‌قر بانضمام کنسرت آغاسی و ناهید
تئاتر پا. س (۳۱۸۸۱۱) ۵-۸ بعداز ظهر

برنامه‌تلویزیون

کانال ۷

برنامه امشب
۵ـ۳۰ اسلاید و موزیك
۶ـ۰۰ اعلام برنامه
۶ـ۰۳ آموزش روستائی‌زنان
۶ـ۳۰ اخبار
۶ـ٤۵ آنچه شماخواسته‌اید
۷ـ۰۵ درباره کنکور
۷ـ۳۳ فیلم گزارش‌استرنج
۸ـ۳۰ مشروح اخبار همراه با بافیلمهای خبری
۹ـ۱۰ ترانه ایرانی
۹ـ۱۵ مدرسه‌عالی تلویزیون و سینما
۹ـ٤۵ خانه قمرخانم
۱۰ـ۱۰ فیلم روزهای زندگی

برنامه نیمروز پنجشنبه
۱۲ـ٤۵ اسلاید و موزیك
۱ـ۰۰ اعلام برنامه
۱ـ۰۲ اخبار
۱ـ۲۵ مدرسه‌عالی تلویزیون و سینما
۱ـ۳۰ فیلم افسونگر
۲ـ۰۰ اختاپوس
۲ـ۳۰ واریته
۲ـ٤۵ اخبار

کانال ۳ـ۹

برنامه امشب
۷ـ۱۵ اسلاید و موزیك
۷ـ۳۰ اعلام برنامه
۷ـ۳۲ جهان حیوانات
۸ـ۰۰ جنك بزرك
۸ـ۳۰ مشروح اخبار همراه بافیلمهای خبری
۹ـ۱۵ موسیقی ایرانی
۹ـ۳۰ فیلم روهاید
۱۰ـ۳۰ برنامه دانش

برنامه آموزشی

برنامه صبح پنجشنبه
۸ـ۰۰ آهنگها و چشم‌اندازها
۸ـ۳۰ اعلام برنامه
۸ـ۳۵ مسابقه شیمی
۹ـ۰۰ گرامر انگلیسی
۹ـ۱۵ طبیعی ۵
۹ـ٤۰ زنك تفریح
۹ـ۵۵ عربی ششم
۱۰ـ۲۰ مکالمه فرانسه
۱۰ـ۳۵ مثلثات ششم طبیعی
۱۱ـ۰۵ آئین‌نگارش
۱۱ـ۳۰ زنك تفریح
۱۱ـ٤۰ جبر ششم طبیعی
۱۲ـ۱۰ گوناگون
۱۲ـ٤۰ روش‌تدریس ریاضی دبستانی
۱۳ـ۰۰ فیلم داستانی

برنامه امریکا

برنامه امشب
۵ـ۰۰ عبور از هفت‌دریا
۵ـ۳۰ دنیای حیوانات
۵ـ۵۵ برنامه آگهی
۶ـ۰۰ اخبار
۶ـ۳۰ برنامه مخصوص
۷ـ۰۰ برنامه گل

مسابقات قهرمانی آموزشگاههای کشور در کرمان

تیم کشتی آزاد لرستان با ۳۶ امتیاز قهرمان مسابقات کشتی فرمانداریها شد

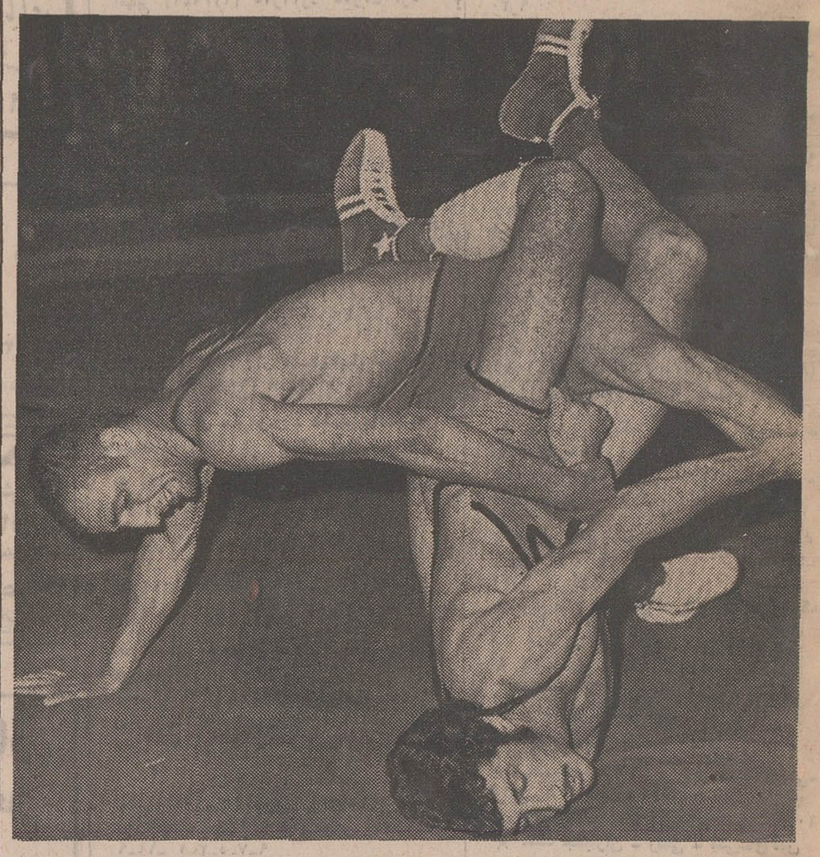

صحنه‌ای از مسابقات کشتی آزاد قهرمانان فرمانداریهای کل در کرمان .

بیشتر از یك هزار و پانصد دانش‌آموز دختروپسر ازسراسر کشور این روزها چهره کرمان مرکز استان هشتم را بکلی دگرگون کرده و تمام حوادث و رویداد های دیگر این‌شهر را تحت‌الشعاع مسابقات خودقرار داده‌اند .

از بعد از ظهر روز جمعه گذشته هفدهمین دوره بازیهای قهرمانی آموزشگاه های کشور آغاز شد و دیشب مسابقات در رشته های انفرادی در هر دو قسمت استانها و فرمانداریهای کل به پایان‌رسید. درمسابقات کشتی آزادفرمانداری های کل کشور ، تیم کشتی فرمانداری کل لرستان با کسب پنج مدال طلا و مجموع ۳۶ امتیاز قهرمان مسابقات کشتی آزاد فرمانداریها گردید . تیم کشتی همدان با ۳۳ امتیاز دوم و زنجان با ٤ امتیاز کمتر سوم شد .

نوزستان پیشاهنك‌مسابقات وزنه‌برداری

درمسابقات‌وزنه برداری‌استانها تاپایان مسابقات دسته سبك‌وزن تیم وزنه‌برداری خوزستان با مجموع ۱٦ امتیاز برتراز سایر شرکت کنندگان بود در حالی که تیم های تهران و اصفهان مشترکا با ۱٤ امتیاز دوم‌بودند.

در مسابقات تنیس روی میز دختران استانها که با شرکت ۱٤ تیم آغازشده بود ، دختران شیراز با کسب ده امتیاز بمقام قهرمانی رسیدند . اصفهان و خراسان با ۸ و ٦ امتیاز دوم و سوم شدند .

در دنباله مسابقات‌دو ومیدانی، مسابقه پرتاب نیزه پسران فرمانداریها نیز انجام گرفت‌و کریمی از لرستان با حد نصابی معادل ٤۸٫۲۵ متر بمقام اول رسید . نظامی قهرمان دیگر لرستانی با حد نصاب ٤٤٫۹ متر دوم شد .

غلامحسین کوهی چهره‌شگفت‌آفرین مسابقات دوچرخه‌سواری دور البرز سال گذشته دیروز در مسابقات دوچرخه‌سواری یك کیلو متر سرعت استانها یك عنوان نخست نصیب تیم تبریز کرد . بدنبال او قهرمان دیگر تبریزی محمدی‌بمقام دوم دست یافت .

نتایج بدست‌آمده در مسابقات دیروز از این قرار است :

دوومیدانی :

پرتاب‌نیزه پسران فرمانداریهای کل :

۱ـ کریمی از لرستان با ٤۸٫۲۵ متر۲ـنظامی ازلرستان با۴۴٫۹ متر۳ـ بهدان اززنجان با ۳٦٫۵۰ متر ٤ـ سنجری از یزد با ۳٦٫۵۰ متر ۵ـ ایپکچی از زنجان با ۲٦٫۸۱ متر ٦ـ یوسف‌زاده‌ازبندرعباس‌با۲۵٫٤۰ متر.

دوچرخه سواری

یك کیلومترسرعت فرمانداریها:

۱ـ قوامی از همدان با ۱ دقیقه و ۱٦٫۷ ثانیه ۲ـ شبیری از زنجان با ۱ دقیقه و۱۹٫۱ ثانیه ۳ـ بحیرائی از همدان با ۱ دقیقه و ۱۹٫۱ر ثانیه ٤ـخجندی از لرستان با ۱ دقیقه و ۲٤٫۹ ثانیه ۵ـ ادمی از زنجان با ۱ دقیقه و ۲۵٫۱ ثانیه ٦ـ جباری از لرستان با ۱ دقیقه و۲۵٫۳ ثانیه .

یك کیلو متر سرعت استانها:

۱ـ غلامحسین کوهی از تبریز با ۱دقیقه و ۱۱٫۵ ثانیه ۲ـ محمدی از تبریز با ۱ دقیقه و ۱٤٫٤ ثانیه ۳ـ کتابچیان از مازندران با ۱ دقیقه و ۱۵٫٦ ثانیه ٤ـ جعفری از تهران با ۱دقیقه‌و۱۵٫۷ ثانیه۵ـروشن‌پور از تهران‌با۱دقیقه و ۱٦٫۲ ثانیه ٦ـ رضایدی از اصفهان با یکدقیقه و ۱٦٫۲ ثانیه .

کشتی آزاد :

نتایج مسابقات فرمانداریهای کل :

٤۸ کیلو : ۱ـحمید الماسیان از لرستان۲ـ مسعود رسولی‌پور از زنجان ۳ـ محمد اسماعیل شیوائی از سمنان .

۵۲ کیلو : ۱ـ محمد دوانقی ۳ـ اکبر بلانش از بوشهر . از زنجان ۲ـعلی نخعی‌ازهمدان میراسمعیل ومیرصادق رضوی

۵٦کیلو: ۱ـعلی‌محمدشوشتری از همدان ۲ـ اکبر بریدی از لرستان ۳ـ ابراهیم‌سیستانی از کهکیلویه

٦۰کیلو: ۱ احمد جزایری از لرستان ۲ـ جمشید کلانتری از زنجان۳ـ عبدالرزاق‌قوچائی از بوشهر

۶۵کیلو: ۱ـ محمد حسین شفائی از لرستان ۲ـ محمد علی محمدی از سمنان ۳ـ محمد حسین اصفهانیان از زنجان

۷۰کیلو:ـ غلامحسین زندیه از لرستان ۲ـ محمد علمداری از همدان۳ـ هوشنگ منصوری از چهار محال

۷۵کیلو:۱ـ مراد چگینی از لرستان ۲ـ علی‌اکبر استقامتی از همدان ۳ـ مراد علی پناهی ازچهارمحال

۸۱کیلو:۱ـمرتضی‌علی‌میرزائی از همدان ۲ـ نوذر آشوری از کهکیلویه ۳ـ حسن‌اصلانی از زنجان

رده‌بندی تیمی: ۱ـفرمانداری کل لرستان ۳٦ امتیاز ۲ ـ فرمانداریکل همدان۳۳امتیاز۳ـ فرمانداری کل زنجان ۲۹امتیاز

وزنه‌برداری (سبك وزن):

نتایج مسابقات فرمانداریهای کل:

۱ـ اکبرریاحی‌از چهارمحال ۲٤۰ کیلوگرم (٦۵+۸۵+۹۰) ۲۳٫۵کیلو گرم (۷۰+۷۰+ ۲ـ حسین حاج‌زین علی از یزد ۲۳۷٫۵ کیلو گرم (۷۰+۷۰+۹۷٫۵) ۳ـ نوروز نیك‌سرشت‌از کهکیلویه ۲۲۷٫۵ کیلو گرم (٦۲٫۵+٦۲٫۵ + ۹۲٫۵)٤ـ ایرج سعدالدین از سمنان ۱۹۲٫۵ کیلو .

استانها :

۱ـ نصراله دهنوی‌ازخوزستان ٤۰کیلو(۱۳۰+۱۲۰+۱۵۰)۲ـ رضارضازاده‌ازمازندران۲۹۲٫۵ کیلو(۸۰+۹۵+۱۱۷٫۵) ۳ـ صادق جمشیدی ازمرکز۲۸۷٫۵ کیلو(۸۷٫۵+۹۱+۱۱۰)٤ـ حمید فدائی کاشانی‌ازخراسان ۲۷۲٫۵کیلو(۸۵+۸۵+۱۰۲٫۵) ٤ـپرویز ریاحی‌از اصفهان۲۷۰ کیلو (۷۵+۸۵+۱۱۰) ۵ـ مجید تاج محمدی‌از آذربایجان شرقی ۲۷۰ کیلو (۸۰+۸۵+۱۰۵)

بوکس :

مسابقات بوکس از روز دو شنبه باشرکت ۹۲ بوکسور از استانها و ٤۰ بوکسور از فرمانداریهای کل آغاز شده است. نتایج مسابقات انجام شده از این قرار است:

٤۸کیلو : قاسمی از تهران‌با مکردیج از آذربایجان شرقی برنده قاسمی ـ سید محمدی‌از خوزستان با روحانی ازاستان مرکز برنده‌سیدمحمدی‌ـکشتکار از مازندران با بیات پور از فارس برنده‌بیات‌پور‌ـاسدی از خراسان با آقامرادی از کرمانشاه برنده آقا مرادی .

۵۱ کیلو : رنجبرازاصفهان با دراج از استان مرکز برنده رنجبرـریگی از مازندران با گنجولی از تهران برنده‌گنجولی بختیاری از کردستان‌باجمشیدی از کرمانشاه برنده جمشیدی ـ حسین موسی از خوزستان با علیزاده از خراسان برنده موسی ـ دلیلی از کرمان با خرمی از فارس برنده دلیلی .

۵٤ کیلو : مسعود از فارس با صفائی از خراسان برنده صفائی از خراسان ـ غلامعلی نژاد از کرمان باشریف زاده‌از خوزستان برنده شریف زاده‌ـ اعتدالی اززاهدان با سپیدیان از آذربایجان غربی برنده سپیدیان

۵۷کیلو : روح بخش از خراسان با تمرز از آذربایجان غربی برنده روح بخش .

مسابقات شنای تشویقی آغاز فصل پایتخت

بافرا رسیدن فصل تابستان وشنا ، فدراسیون شنا باز هم‌بر تلاش‌خود افزوده‌وامیدواردامسال نیز همچون سال گذشته فصلی پرتلاش ودرخشان راپشت سر بگذارد . دربرنامه تابستانی فدراسیون شنا به جزتدارکاتی که‌برای تربیت چهره های تازه جهت تیم های منتخب وتیم ملی چه در تهران‌وچه در شهرستان هاانجام داده ، مسابقات‌قهرمانی باشگاه های پایتخت ، مسابقات قهرمانی ایران بیش ازهمه‌جلب نظر میکنند . لیکن نخستین‌قدم فدراسیون شنابرگزاری‌مسابقات تشویقی سنی همزمان درتهران وسایر شهرستان های کشور است . طول یکهفته گذشته در استخر قهرمانی‌امجدیه دو دوره پیاپی مسابقات تشویقی سنی‌بین چهره های تهرانی انجام گرفته که نتایج‌بدست‌آمده برای آغاز فصل‌رضایت‌بخش‌وامیدوار کننده است .اما مساله مهمتراینست که‌بایدبه‌راستی وخیلی جدی تر این ورزش موردتوجه‌قرار گیرد. چه خوددربازیهای آسیائی بانکوك درسال گذشته بعد از آن فصل پرتلاشی که پشت‌سر گذاردیم شاهد بودیم که‌عملا درشناهنوز هیچ نداریم . باتوجه به‌بازیهای آسیائی سال ۱۹۷٤ که کشور ما میزبان قهرمانان برگزیده آسیا خواهدبود ،باید از هم اکنون اندیشیدو در پی تربیت چهره هائی‌پرارزش برای این بازی هابود . بهر حال این چیزی نیست که طی این مطلب کوتاه بتوان آنراعمیقا مورد تجزیه وتحلیل قرارداد‌ولی هشداری می تواند باشد برای مسئولین این‌ورزش خوب در کشور ما.

نتایج دو دوره‌مسابقات‌تشویقی سنی که‌دوره‌دوم آن‌روز گذشته دراستادیوم امجدیه انجام گرفت از این قراراست .

دوره اول :

۱۰۰متر فورباغه تا ۱۳ سال :

۱ـ عبدالرضا نظری ۱ دقیقه و۳۲ثانیه ۲ـوحید حقیری یك دقیقه و ٤۳٫٤ ثانیه ۳ـ سعید قائمی ۱ دقیقه و ۵٤٫۹ ثانیه.

۱۰۰متر کرال سینه تا ۱۳ سال:

۱ـ جواد گودرزی ۱ دقیقه و ۱۹٫۲ ثانیه۲ـحمیدرضائی۱دقیقه و۲٦ثانیه ۳ـمسعود موثقی ۱ دقیقه و ۲٦٫۷ ثانیه.

۱۰۰ متر کرال پشت‌برای

بقیه در صفحه ۱۱

جایزه‌ای بزرگ برای خدمتی بزرگ

شما با خرید

حتی یك برگ ۲۰ تومانی

اوراق مدارس یادبود

در رستاخیز فرهنگی جشن شاهنشاهی ایران

و ایجاد ۲۵۰۰ مدرسه یادبود شریك و سهیم میشوید و علاوه بر آن

از

یك میلیون تومان

پول نقد

و

۵۰ پیکان

جوایز این اوراق استفاده میکنید

فقط ۶ روز فرصت باقیست

در محافل سیاسی تهران

بحرین از زاهدی بگرمی استقبال میکند

نخستین دیدار سیاسی وزیر خارجه ایران از امارات خلیج فارس

از : محمد پورداد
خبرنگار سیاسی اطلاعات

خلیج‌فارس در آستانه حیات تازه‌ای قرار گرفت

شیخ عیسی
حاکم بحرین

شیخ خلیفه‌بن سلمان آل‌خلیفه
نخست‌وزیر بحرین

اردشیر زاهدی

بازدید رسمی اردشیرزاهدی وزیر خارجه از امارت‌بحرین از بعداز ظهر امروز آغاز می شود .

خبرنگار اطلاعات دربحرین آخر وقت امروز در یك‌تماس تلفنی خبر داد که مقامات بحرینی‌و مردم این‌امارت‌خود را برای پذیرائی گرمی از وزیر خارجه ایران آماده کرده‌اند زیرا میدانند که وی‌حامل پیام‌ها و درود های گرم شاهنشاه و ملت ایران درپیشتیبانی از آرمان های مردم بحرین است .

برای پذیرائی و دیداروزیر خارجه، مقامات‌دولت بحرین برنامه مفصلی تدارک‌دیده‌اند که شامل بازدید از برنامه های عمرانی بحرین وملاقات وگفتگو باشیخ‌عیسی‌بن‌سلمان آل‌خلیفه امیرومقامات عالیرتبه بحرین و همچنین شرکت در چند ضیافت از جمله آنان است .

انتظار میرود وزیر خارجه ایران بلافاصله پس از ورود به‌منامه‌پایتخت مجمع‌الجزایر بحرین باتفاق میزبان خود شیخ خلیفه‌بن سلمان‌آل‌خلیفه نخست وزیر بحرین با امیر بحرین درکاخ اختصاصی او ملاقات کند . این ملاقات بیشتر جنبه تشریفاتی‌دارد .

برای مذاکرات و تبادل نظر میان وزیر خارجه ایران و امیرو مقامات بحرینی ساعات نامحدودی برای پنجشنبه و جمعه پیش‌بینی گردیده‌است.

اهمیت مذاکرات ودیدار زاهدی

به سفر وزیر خارجه ایران به‌بحرین شرایط زمان‌اهمیت بیشتر و فوق‌العاده‌ای داده است به شرحی که اخبار مربوط بدان توجه اغلب محافل سیاسی درپایتخت‌های عربی و خلیج فارس را بخود معطوف ساخته است .

سفر زاهدی دردرجه‌نخست سفر نخستین یك شخصیت ایرانی در سطح وزارت به بحرین است و دروهله دوم سفر یك وزیر خارجه ایران به‌یکی‌از امارات تحت‌الحمایه انگلیس در خلیج فارس ـ طی سالهای‌اخیرکه مناسبات ایران باامارات خلیج فارس یکی بعداز دیگری گسترش و توسعه یافت ، شخصیت های ایران درسطح وزارت‌از چند امارت‌خلیج‌فارس بطوررسمی دیدن کردند اما هیچکدام از این سفر ها تاکنون جنبه سیاسی نداشته است .

اما سفر وزیر خارجه به بحرین از این استثنا بدور است . این سفر علاوه بر جنبه حسن‌نیت و شاهدی‌از عمق مناسبات نزدیك میان ایران‌و بحرین‌یك‌واقعه کاملا سیاسی بشمار میرود و احیانا شاید بتوان آنرا به معنای شناخت استقلال‌نهائی بحرین و پایان عمر تحت‌الحمایگی این امارات‌از استعمار بریتانیا ، تعبیر و تفسیر کرد و آنرا گواهی بر علاقه عمیق ایران به آزادی هرچه زودتر امارات خلیج فارس از سلطه سیاسی و نظامی بریتانیا دانست .

فدراسیون و تخلیه نظامی

درعین‌حال زاهدی درایامی به قلب امارات تحت‌الحمایه بریتانیا میرود که بیش از چند ماهی به پایان عصر استعمار لندن در خلیج فارس وحضورنظامی انگلیس دراین منطقه حساس‌وثروتمند جهان باقی‌نمانده است دیر یا زود ظرف یکی دو ماه آینده‌پرچم های انگلیس از فراز قرارگاه های نظامی آن در این منطقه پائین کشیده خواهد شد و جای آنرا پرچم های امارات خواهند گرفت .

این وقایع‌و تحولات است که خلیج فارس را درآستانه حیات تازه‌ای قرار داده.

ازسوی دیگر طرح‌پیشنهادی لندن به تشکیل فدراسیونی از امارات نه‌گانه اینك باشکست کامل روبرو گردیده و لندن که تا چندی قبل همچنان میپنداشت تخلیه قوا بدون تشکیل اتحادیه یا باشگاه سیاسی میان امارات تحت‌الحمایه امری امکان ناپذیر است،سرانجام ادرك واقعیت عدم قدرت رزمی نیرو های موجود خوددرمنطقه در مقابل کوچکترین‌واقعه‌ای باین‌نتیجه رسید که‌زمینه‌های اتحادمیان امارات با خروج قوا بیشتر میسر است تا با ابقای قوا. شکست کلی طرح فدراسیون، بحرین را در آستانه استقلال قرارمیدهد و بدنبال او امارت قطر نیز همین راه را خواهد پیمود و شاید بعد از آن ابوظبی و بقیه امارات .

واین رویداد ها از هنگام اتخاذ تصمیم تخلیه‌قوا بوسیله دولت‌کارگری انگلیس قابل پیش‌بینی بود

زمینه مذاکرات زاهدی

زاهدی در بحرین زمینه های فراوانی برای مذاکره و تبادل نظر با مقامات بحرینی خواهد داشت.ایران‌و بحرین پنجشنبه گذشته قرارداد مربوط به‌تحدیدفلات قاره خودرادر آبهای خلیج فارس امضا کردند و امضای این قراردادزمینه‌های‌فراوانی‌برای همکاریهای نفتی ، اقتصادی میان دوکشوررا فراهم‌ساخت

از اردیبهشت سال ۴۹ و حل‌شرافتمندانه مسئله بحرین ازطریق سازمان ملل متحد ایران‌و بحرین آنچنان‌بیکدیگر نزدیک شدندکه منحنی توسعه مناسبات و علائق آنان را از منحنی مناسبات ایران با دیگر امارات در سطح بسیار بالاتری قرار داد

گفتگو های‌زاهدی در کلیه زمینه ها مسلما در اطراف گشودن فصل جدید دیگری در مناسبات وعلائق تجدید یافته ایران و بحرین خواهد بود و آنچه حصول این‌هدف را یاری میکند تفاهمی است که‌میان دو کشور وجوددارد

وزیر خارجه پیش از ظ. شنبه به دیدار از بحرین‌پایان میدهد و مستقیما به تهران‌باز خواهد گشت .

کاندیداها عازم حوزه‌های انتخاباتی شدند

* **حزب مردم ظرف یکی‌دوروز آینده کاندیداها را معرفی میکند ؟**
* **پان‌ایرانیستها کاندیداهای خود راانتخاب کرده‌اند ولی در مورد شرکت در انتخابات تصمیم نگرفته‌اند**

آقای‌هویدا نخست‌وزیر بامداد فردا با حرکت به سوی مشهد سفر تبلیغاتی خود را آغاز خواهد کرد .

نخست وزیر صبح فردابمحض ورود به مشهد، حرم مطهر حضرت ثامن‌الائمه را زیارت خواهد کرد وساعت ۵٫۳۰ بعد ازظهر در یک میتینك‌انتخاباتی شرکت می‌کند .

پس از سفر مشهد دومین میتینگ انتخاباتی با شرکت آقای نخست‌وزیر دریزد برگزار خواهد شد .

نخست وزیر در این سفرهیاتی همراه خواهد داشت و کلیه مخارج سفر این هیات بوسیله حزب ایران نوین پرداخت می‌شود .

عزیمت کاندیداها

با اعلام اسامی کاندیداهای ایران‌نوین مبارزات انتخاباتی‌وارد حادترین مرحله خود شد و کاندیداها رسما تبلیغات‌فردی خود را برای پیروزی نهائی‌در انتخابات آغاز کردند .

به موازات فعالیتهای فردی کاندیداها . دیروز نیز ۵۵۱ نفر از اعضای کانون سپاهیان انقلاب راهی روستاهای کشور شدند تا در سراسر کشور به نفع کاندیدا های ایران نوین تبلیغات‌کنند .

* **شرکت سپاهیان**

اعضای اعزامی کانون سپاهیان انقلاب پیش ازحرکت‌خودجلسه‌ای با دبیرکل و مسئولان حزبی‌داشتند که آموزشهای لازم را فراگرفتند .

از سوی دیگر با انتشار اسامی کاندیداهای حزب ایران نوین انتظاری توام با هیجانی که در میان افراد حزب وجود داشت ، به پایان رسیده است .

اغلب کاندیداهای اعلام‌شده حزب ایران‌نوین‌راهی‌شهرستانهاشده‌اندتا به مبارزات انتخاباتی به پردازند با اینکه فعالیتهای انتخاباتی وارد حادترین مرحله خود شده است ناظران آگاه چشم براه‌سفرتبلیغاتی هویدا نخست‌وزیر و سخنرانیهای او هستند .

مطلب مورد توجه محافل حزبی سکوت حزب ایران نوین‌دراجتماع بزرگ حزبی خود در جوابگوئی به انتقادات‌حزب‌مردم‌وپان‌ایرانیست بود . گفته میشود که حزب ایران‌نوین در اجتماع انتخاباتی دیگری به انتقادات اقلیت اول و دوم پاسخ خواهد گفت .

* **حزب مردم**

حزب مردم نیز به دنباله اجتماعی که‌برپاکرد ، پس از انتشاراسامی کاندیداهای ایران‌نوین سکوت اختیار کرده است .

گفته میشود که این‌سکوت‌مقدمات معرفی کاندیداهای این حزب را فراهم می‌آورد . با این حال‌بحث انتخابات در حزب مردم‌ادامه‌دارد.

درمحافل حزب مردم گفته میشود که اسامی کاندیداهای این حزب آماده است و ظرف یکی دو روز آینده اعلام میشود .

روزنامه ناشر افکار حزب مردم در این باره نوشته است : حزب ما در مورد معرفی کاندیداها هیچ نوع عجله و شتابزدگی ندارد تا افرادی که به سمت‌نامزدانتخاباتی مجلسین معرفی میشوند ، از هر جهت واجد صلاحیت لازم اخلاقی و سیاسی و اجتماعی باشند که لازمه احراز مقام مهمی‌چون‌کرسی وکالت و صندلی سناتوری است .

* **حزب پان‌ایرانیست**

امروز همچنین اعلام شد که‌حزب پان‌ایرانیست بعد از ظهر روز پنجشنبه اجتماعی در محل حزب برگزار خواهد کرد . در این اجتماع‌نظرقطعی‌حزب‌پان‌ایرانیست در مورد انتخابات وشرکت یا عدم شرکت در این‌حزب در انتخابات دوره بیست و سوم اعلام میشود .

در این اجتماع کاندیدا های‌حزب پان‌ایرانیست در نزدیک به‌هفتاد حوزه سراسر کشور شرکت خواهند کرد .

سخنگوی حزب پان‌ایرانیست امروز گفت : تمام بررسی‌ها شده است و کاندیداها نیز انتخاب شده‌اند و فعلا تنها مسئله‌ای که مطرح شده است شرکت و یا عدم شرکت ما در انتخابات است که تا روز پنجشنبه بر روی این مسئله بررسی هائی انجام میدهیم و نظر قطعی خود را اعلام میکنیم .

دسته‌ای ازمشمولان عادی متأهل معاف میشوند

* **در آینده معافیت کفالت ملغی میشود**

امروز اطلاع حاصل شد که براساس قانون جدید وظیفه عمومی‌فقط‌دسته‌ای ازمشمولان عادی دارای عیال یا اولادمعاف خواهند شد .

این عده کسانی هستند که تا تاریخ تصویب قانون ۲۳سال داشته و قبل از مهر ماه ۱۳۴۹ ازدواج‌کرده‌اندو در حال حاضر دارای زن یا فرزند هستند .

این عده میتوانند به سازمان وظیفه عمومی محل تولید یا سکونت خود مراجعه و با ارائه مدارک لازم ادعای کفالت کنند برگ معافیت دائم این گونه مشمولان در صورت صدوررای معافیت توسط هیات رسیدگی صادر خواهد شد .

قانون جدید معافیت کفالت زن و فرزند را فقط برای کسانی دانسته است که قبل از مهر ماه ۴۹ ازدواج کرده و در تاریخ تصویب قانون ۲۳ سال یا بیشتر داشته باشند نه کسانی که بعد از مهر ماه ازدواج کرده و یا بعدا به سن ۲۳ سال میرسند و اصولا در آینده به علت داشتن زن و یا فرزند هیچ مشمولی معاف نخواهد شد .

* **استخدام مشمولان**

ماده دیگری از قانون جدید وظیفه‌عمومی استخدام مشمولان غائب‌را مورد بررسی قرار داده و مجازاتهائی برای استخدام کنندگان آنها تعیین کرده است.

بموجب‌ماده ٦٤ قانون‌خدمت وظیفه‌عمومی،استخدام مشمولان بطور کلی در وزارتخانه ها و موسسات وابسته به دولت و در کارخانه‌هاوکارگاه‌ها وموسسات خصوصی بدون داشتن معافیت دائم‌به‌استثنای استخدام‌مشمولان در نیرو های مسلح شاهنشاهی ممنوع است .

مجازات متخلفین یعنی‌استخدام کنندگان از ششماه تا دو سال حبس‌تادیبی خواهد بود و لیکن برای رفاه حال آن دسته از مشمولانی که به موقع خود را معرفی کرده و دفترچه آماده به خدمت دریافت کرده‌اند اشتغال به‌کاردرمدت اعتبار برگ مذکور بلامانع خواهد بود .

رئیس جمهوری فرانسه از غرفه جهانگردی ایران بازدید کرد

غرفه ایران در نمایشگاه بین‌المللی‌جهانگردی‌مورد بازدید رئیس جمهوری فرانسه قرار گرفت و همچنین برنده دیپلم افتخار شد.نمایشگاه بین‌المللی جهانگردی از سال ۱۹٦۰ هر ساله در شهر پاریس تشکیل‌می شود و امسال سازمان جلب سیاحان ایران برای اولین بار تصمیم به شرکت دراین‌نمایشگاه گرفت .

از غرفه ایران بیش از یک میلیون ونیم نفر بازدید کردند و در روز چهارم نیز ژرژ پمپیدو رئیس جمهوری فرانسه هنگام بازدید از غرفه ایران مدتی توقف کرد و سئوالاتی را در مورد ایران مطرح ساخت .

فیلم‌خبری بازدیدرئیس‌جمهوری و همچنین فیلمی از غرفه‌ایران را شبکه تلویزیون سراسری فرانسه پخش کرد .

دیپلم افتخار ایران در روز پایان نمایشگاه طی مراسمی به وسیله آقای «آنتونیوز» معاون نخست وزیر فرانسه در امور جهانگردی به‌مسئول غرفه‌ایران تسلیم شد .

آمار تلفات حوادث شهر تهران در خرداد ماه امسال

در حوادث رانندگی ۷۷ نفر کشته و ۱۲۸۱ نفر مجروح شدند

* **شهر تهران در خرداد ماه۷۷ قتل و ٤ خود کشی داشت**
* **۱۹نفر براثر سوختگی و۱۸ نفر بعلت سقوط از بلندی درگذشتند .**
* **۱٤۸ دختر از لحاظ ازدواج زودرس معاینه شدند**

امروز وزارت دادگستری‌امار تلفات خرداد ماه امسال شهرتهران و حومه‌را باستناد معاینات پزشکی قانونی باین شرح اعلام کرد :

حوادث رانندگی ۷۷ نفر ، تصادف با قطار ۳ نفر سوختگی ۱۹ نفر خفگی در آب ۱٦نفر سقوط از بلندی ۱۸ نفر نزاع منتهی به فوت ۵ نفر قتل ۷نفر ماندن زیر آوار ٤ نفر ضربه مغزی ۳ نفر خودکشی ٤ نفر انفجار یك نفر برق‌گرفتگی ٦ نفر سقوط ورق آهن یك نفر

در این آمار قید شده است که علت مرگ ۳٦ تن ازقربانیان حوادث ماه گذشته هنوز تعیین نشده است .

پزشکان قانونی در خرداد ماه همچنین ۱۹۲ نفر را از لحاظ عمل منافی عفت ۳۳۹ نفر رااز لحاظ تعیین سن ۲۲۱ نفر را از لحاظ بیماری روانی و۱٤۸ دختر کمتر از ۱۵ سال تمام و بیشتراز ۱۳سال‌تمام را بمنظور سنجش استعدادجسمانی جهت ازدواج معاینه کردند ، ضمنا ماه گذشته در تهران و حومه ۱۲۸۱ تن در حوادث رانندگی مجروح شدند پزشکان قانونی علت مرگ ۱۰۲ نفر را که بطور ناگهانی درگذشته بودند بیماری داخلی تشخیص دادند.

روی تلفن مشترکین کنتر نصب میشود

* **بزرگترین آنتن تقویتی ، روی برج میدان سپه نصب میشود**

وزارت پست وتلگراف برای نصب بزرگترین آنتن ایران و خاورمیانه از نیرومندترین هلیکوپتر استفاده خواهد کرد . این آنتن و دکل آن رویهم از سطح‌میدان‌سپه یکصدمترارتفاع دارد و اکنون ساختمان برجی که آنتن روی آن نصب‌میگردد بسرعت روبه‌پایان است .

آنتنی که در میدان سپه و ارتفاع صد متری زمین نصب میگردد بوسیله هلیکوپتر به‌برج برده میشودوبرای‌اجرای چنین برنامه‌ای نیرومندترین هلیکوپتر در خدمت مهندسان این وزارتخانه قرار خواهدگرفت.

آنتن بزرگ ساختمان مرکز مخابرات‌خودکارایران باایستگاه ماهواره اسدآباد همدان وحلقه دره ارتباط خواهد داشت این آنتن قادر است امواج صدا را از شهر و خانه‌های تهران به ماوراء جوپرتاب کند ویاامواج فرستاده شده از دورترین‌نقاط جهان را از طریق ماهواره‌ها به‌تهران برساند .

ساختمان مرکز مخابرات خودکارایران بزرگترین ومجهز ترین واحد ارتباطی در خاور میانه است و این واحد تلفن های تهران را قادر خواهدکرد تابدون واسطه باسراسر ایران وحتی جهان مکالمه نمایند تمام دستگاههای این مرکز خودکار است و تعداد بسیار معدودی مهندس در آنجا کار خواهند کرد .

پس از بکار افتادن مرکز مخابرات ایران وزارت پست و تلگراف دستگاه شمارش‌مکالمات و کنتور دراختیار مشترکین‌قرار میدهد تادرصورت موافقت‌آنها، این دستگاه روی تلفن نصب گردد.باکمک‌این‌دستگاه مشترك تلفن میتواند رقم مکالمات‌روزمره خود را محاسبه نماید .

در بازار تهران

مالیات اصناف

موضوع پرداخت مالیات‌های صنفی ، این روز ها ازمسائل داغ مورد بحث و گفتگوی‌تجار و اصناف و کسبه بازار است .

تصمیم اخیر وزارت دارائی دائر بدریافت‌مالیات های‌اصناف براساس سال ٤٦ در بازار و بین کسبه‌به تعابیرخاصی تفسیر میشود ، عده‌ای از اصنافمی‌گویند : تصمیم تازه وزارت دارائی بپرداخت مالیات بر اساس سال ٤٦ بشرطی مورد تایید اصناف خواهد بود که مالیات‌طبق عمل کرد سال ٤۵ دریافت‌شود،چون‌ضرایب‌مالیاتی سال٤۵ رااصنافقبول‌دارند،ولی چنانچه منظور و تصمیم تازه وزارت دارائی درباره ضرائب مالیاتی اصناف بر اساس عمل کرد سال ٤٦ باشد ، ضرائب سال های ٤۷ و ٤۸و ٤۹ فرقی ندارد . درهر حال تصمیم‌تازه دارائی درمحافل بازار بصورت های مختلف تفسیر میشود .

در این میان صنف پارچه فروش بازار اعلام داشت :این تصمیم مشمول پارچه فروشان بازار نشده و بطور کلی‌پارچه فروشان بازار نسبت به‌تشخیص نماینده دارائی معتضرند و ضرائبی که برای مالیات های صنف پارچه فروش بازارتعیین شده است مورد موافقت این صنف دربازار تهران نیست .

در ستون بازار اطلاعات به دفعات مطالب و موارد اعتراض تجارو اصناف و کسبه بازاربه ضرائب مالیاتی مطرح شده است .

کسبه تهران بطورکلی‌معتقدند که ضرایب مالیاتی آنهادر سال جاری بمیزان زیادی افزایش یافته، بطوریکه در برخی‌موارد حتی رقم‌مالیاتی به بیست تا سی‌برابر سال‌قبل رسیده‌است.

کسبه تهران میگویند : ارقام وزارت دارائی بهیچوجه با واقعیت تطبیق نمیکند و باید در این مورد تجدید نظرشود.

بدنبال اعلام همین نظرات بود که وزارت دارائی تصمیم گرفت مالیات های اصناف را بر اساس سال ٤٦ وصول‌کندو اصناف در این مورد نیزنظرات خود را ابراز داشتند که ما در بالا به قسمتی‌از آنها اشاره کردیم .

حرکت کشتی ها و موتورلنج‌ها در اروند رود و کارون ممنوع شد

توفان گرد و خاك ، در آبادان و خرمشهر تنفس را مشکل کرده است !

توفان خاك در خرمشهر و آبادان تنفس را برای ساکنان این دو شهر مشکل کرده‌است.

عبور و مرور کشتی ها ، موتورلنج ها و قایق ها ازبعداز ظهر دیروز بدستور اداره بندر خرمشهر ، در اروندرود و رودخانه کارون‌تا اطلاع ثانوی ممنوع شده است و حرکت اتومبیل ها و اتوبوس ها در جاده های خرمشهر ـ آبادان و خرمشهر ـ اهواز از طرف مامورین پلیس راه بشدت‌کنترل میشود .

شدت توفان درجاده های مذکور، بحدی‌است‌که رانندگان وسایط نقلیه قادر به تشخیص دو قدمی خود نیستند !

گزارش رسیده از خرمشهر وآبادان حاکی‌است: شهرداری آبادان و خرمشهر بعلت توفان شدید گردو خاك ، بحال‌تعطیل درآمده و ساکنان این دوشهر خود را در اتاق های دربسته زندانی کرده‌اند !

هم‌اکنون قشر ضخیمی از گردو خاك سراسر خانه ها و اماکن عمومی‌خرمشهرو آبادان را فرا گرفته است .

توفان درخرمشهراز پیش‌از ظهر دیروز آغاز شد و تاساعت ۵ بعداز ظهر ادامه داشت . دیشب هوای خرمشهر صاف بودولی از بامدادامروز مجددا توفان شروع شده و آسمان این شهر تیره‌و تار شده‌است. ولی توفان گردوخاك‌در آبادان که از بامداد دیروز آغاز شده بشدت قبلی خود ادامه دارد.

آگهی دعوت

مجمع عمومی عادی شرکت سهامی کیوان در ساعت ۱۲ روز چهارشنبه ۱٦ر٤ر۱۳۵۰ در محل شرکت خیابان نادری تشکیل میگردد . از آقایان صاحبان سهام دعوت‌میشود درساعت و روز تعیین شده درمحل شرکت حاضر ودرمذاکرات وتصمیمات مجمع شرکت فرمایند .

دستور جلسه :
استماع گزارش هیئت مدیره و بازرس
تصویب ترازنامه
انتخاب بازرس

هیئت مدیره شرکت سهامی کیوان

آگهی تشکیل مجمع عمومی

مجمع عمومی عادی سالیانه شرکت سهامی تولیدارو درروز چهارشنبه ۱٦ر٤ر۱۳۵۰ ساعت ۸ صبح در اداره مرکزی شرکت واقع در خیابان نادری شماره ۲٤۷ منعقد خواهد شد از آقایان صاحبان سهام دعوت میشود که با در نظر گرفتن ماده ۱۸ اساسنامه در مجمع حاضر و در مذاکرات و تصمیمات شرکت فرمایند .

دستور جلسه
رسیدگی وتصویب‌ترازنامه اخذ تصمیم راجع به‌نحوه‌تقسیم سود ویژه و انتخاب بازرس

هیئت مدیره شرکت سهامی تولیدارو

اطلاعیه برای قبولشدگان‌وذخیره‌های دیپلمه داوطلب استخدام اداره کل گمرك

کلیه قبولشدگان و ذخیره‌ها برای تعیین تکلیف نهائی باید ساعت ۸ صبح روز شنبه ۵ تیرماه ۱۳۵۰ در آموزشگاه کل گمرك حضور یابند بجای کسانیکه در این جلسه حضور نیابند از ذخیره استفاده خواهد شد. م‌الف ٤۲٤٤

آ ـ ۲۰٤۸۸ ۱ـ۲ اداره کل گمرك

پاسپورت گمشده

پاسپورت‌به‌نام آقای دکتر بهمن معتمد درتاریخ ۳۱ر۳ر۵۰ مفقود گردیده از یابنده خواهشمند است به تلفن های ۸۲۷۰۲۷ ـ ۸۲۷۰۲۸ ـ ۸۲۷۰۲۹ اطلاع داده و مژدگانی قابل توجهی دریافت دارد .

آگهی قبول سفارش

ماشین‌های ابزار
موتور و برق
تبریز

شرکت سهامی صنعتی و تولیدی ماشین‌سازی تبریز بدین وسیله آمادگی خود را برای قبول سفارش های مربوط به : تراشکاری ـ فرز کاری ـ سنك‌زنی قطعات مختلف و همچنین ابزار سازی ـ آهنگری ـ آبکاری اعلام میدارد

صاحبان صنایع و کارگاه ها میتوانند سفارش های خود را کتبا به امور بازرگانی شرکت ارسال دارند که در اسرع وقت بررسی و انجام و تحویل گردد.

شرکت سهامی صنعتی و تولیدی ماشین سازی تبریز

۱ـ۳
آ ـ ۱۹۰۹۲

رادار های باران خاموش شدند

رادار های باران را در تهران خاموش کردند . زیرا کمبا شروع فصل تابستان و کشیده شدن‌مرکز بزرگ فشار از هند به ایران وتا مدتی نفوذسیستم ها بداخل خاک ایران غیر ممکن خواهد شد و با این ترتیب دیگر رادار عملا بی ـ خاصیت شده است .

هواشناسی ایران در سراسر ایران و از طریق نصب رادار در شهرهای کرمانشاه ، کرمان ، تهران ، مشهد اصفهان ، شیرازو دیگر نقاط شبکه هائی دایر کرده که میتواند وزش باد ها و جهت حرکت سیستم‌ها وریزش باران را پیش‌بینی و اعلام نماید. این‌رادار ها برای پیش‌بینی جهت وزش باد ها و دیگر عوامل فعالیت خواهد کردولی رادار های باران تا مدتی خاموش خواهد ماند.

آگهی بورس کار آموزی در فرانسه

دولت فرانسه در سال ۷۲ـ۱۹۷۱ تعدادی بورس کارآموزی تخصصی در رشته‌های زیربرای استفاده مستخدمین دراختیار دولت ایران میگذارد :

۱ـ جامعه‌شناسی کار
۲ـ خطوابنیه راه‌آهن
۳ـ مرتع‌داری و اصلاح‌مراتع
٤ـ تعمیرلوازم آزمایشگاهی
۵ـ برنامه‌ریزی امور مالی موسسات و رهبری نواحی صنعتی
٦ـ درجه‌بندی وطبقه‌بندی گوشت و آموزش بهداشت تولید گوشت قرمز وتکنولوژی گوشت
۷ـ ماشین‌سازی
۸ـ تکنولوژی و کنترل آزمایشگاههای کشمش و تهیه وبسته بندی مواد خوراکی و کنترل آزمایشگاههای مربوطه
۹ـ جنگل و مرتع وصنایع چوب واحیای مناطق خشك
۱۰ـ تعمیر لوازم وتخصص‌درقسمتهای فیزیك برای‌تکنیسینها

ـ مدت هریك از این بورسها در حدود ٦ ماه است لیکن مدت قطعی دوره‌ها وتاریخ آغاز آنها پس از وصول پذیرش اعلام خواهد شد .

ـ کرایه برگشت و همچنین هزینه‌های‌اقامت و تحصیل‌بعهده مقامات بورس دهنده و کرایه رفتن بعهده داوطلب یا سازمان متبوع‌وی‌میباشد.

ـ داوطلبان باید شاغل در وزارتخانه هاوموسسات دولتی‌بوده ودارای حداقل درجه لیسانس با ۳سال سابقه خدمت و تجربه در امور مربوط به‌موضوع بورس باشند .

ـ تسلط کامل به‌زبان فرانسه و همچنین عدم تجاوز سن از ٤۵ سال ضروری است .

داوطلبان واجد شرایط می‌توانند بادردست‌داشتن معرفی‌نامه از سازمان‌های متبوع خودحداکثر تاپایان وقت اداری‌روز دوشنبه هفتم تیرماه ۱۳۵۰ جهت انجام تشریفات مربوط به سازمان‌امور اداری واستخدامی کشور:خیابان ویلای شمالی‌خیابان‌اسفندیاری درب ورودی شماره ٦ طبقه اول ـ قسمت بورسها ـ اطاق ۱٤۲ مراجعه نمایند . م‌الف ٤۱۷۰

سازمان امور اداری و استخدامی کشور
آ ـ ۹۰۳٦٤

مدل ۹۵۰

مونرو پیشرو صنایع الکترونیکی و مکانیکی
درخدمت ارقام
مونرو
حسابگر قرن

مونرو معجزه‌ایست درعالم تکنیك
مونرو حسابگری است دقیق ومنظم
مونرو پاسخگوی تمام سؤالات محاسباتی شما .
ماشین حساب الکترونیکی ومکانیکی مونرو حاصل تجربه وکوشش مهندسین کشور آمریکا درقالب مجموعه بسیار دقیق وزیبا .
شرکت ارقام نماینده انحصاری مونرو شما را باجزئیات کاراین حسابگر قرن آشنا میکند .
تهران ـ کریم خان زند شماره ۵٫۸
تلفن ۱ ـ ۸۲۳۸۸۰

قابل توجه صاحبان کارخانه‌ها و کارگاههای
چوب و فلز
نماینده انحصاری ماشینهای چوب فلز کارخانجات معظم ـ آدلف بویرله بورکله ـ فروم ـ و لمرور که ـ زوکرمان ـ سیمی ـ پان هانس ـ فستو ـ میسال وی‌یت ـ فان درلیندن ـ رایشن باخر در ایران
شرکت سهامی فیروز
قسمت ماشینهای صنعتی
طهران ـ خیابان تخت‌جمشید ـ شماره ۲۱۹ ـ عنوان تلگرافی فیروزکورپ
شماره تلفنهای جدید ۳ـ۸۲۸۱۳۱ ۹ـ۸۲۸۷۸۷

تقاضای مجازات اعدام
برای مردی که دوست خود را کشت

دادستان تهران برای محمد یاوید مرد جوانی که در حالت مستی دوست خود محرمعلی نیازی را با چاقو به قتل رسانیده است از دادگاه جنائی تقاضای مجازات اعدام کرد .

این حادثه سحرگاه روز بیست و پنج اردیبهشت امسال درکوی خزانه اتابکی اتفاق افتاد و پرونده محمد برای رسیدگی به آقای فرازمند بازپرس شعبه ۳۲ دادسرای تهران ارجاع گردید و بازپرس پس از تحقیقات لازم برای متهم قرار مجریت صادر کرد .

جریان حادثه از این قرار است:
در نخستین ساعات بامداد روز بیست و پنج اردیبهشت امسال در کوی خزانه اتابکی دریک نزاع مردی کشته شد.
این حادثه ساعت یک و نیم بامداد روی داد.
مقتول محرمعلی نیاز مقدم نام داشت . ماموران انتظامی محمد یاوید ۳۲ ساله را به اتهام قتل او دستگیر کردند.

محمد گفت : با محرمعلی از ده سال قبل دوست بودم دیشب با او و احمد به یکی از کافه های تهران رفتیم . تاساعت یک بامداد آنجا بودیم ، مشروب فراوانی نوشیدیم و سپس سه نفری با تاکسی رهسپار منزل شدیم . تا میان راه با هم اختلافی نداشتیم ، خوش و شنگول بودیم که ناگهان احمد موضوع نزاع قدیم را خود را با محرمعلی مطرح کرد و گفت:
یک روز محرمعلی در یک قهوه‌خانه او را کتک زد ، بطوریکه لبش شکاف برداشت .
ازتاکسی که پیاده شدیم میان این دو نفر برسر «نزاع فراموش شده» مشاجره‌ای رخ داد و سرانجام سه نفری به جان هم افتادیم و من دیگر چیزی نفهمیدم تاآنجا که یادم هست از چاقوهم استفاده کردیم.

محمد یاوید (قاتل)

محرمعلی (مقتول)

تلفن سرویس حوادث ۳۱۱۲۱۲

حادثه‌ای که ۹ کشته داشت

این حادثه که مشروح خبر آن دیروز درهمین صفحه چاپ شد ۹ کشته و ۱۰ مجروح داشت .
حادثه براثر سقوط اتوبوس شماره ۱۵۵۱٤ تبریز به دره رخداد .

اتوبوس از النجق عازم تبریز بود . حادثه سریك پیچ روی داد و اتوبوس درحدود سی متر سقوط کرد .
خبرنگار ما نوشته است که حال چندتن از مجروحین این حادثه که در بیمارستان های تبریز بستری هستند چندان رضایتبخش نیست .
علت تصادف تجاوز ازسرعت مطمئنه بوده است .
این اتوبوس اولین اتوبوسی بود که به النجق میرفت و قرار بود یك سرویس مرتب اتوبوسرانی از صوفیان به روستای «النجق» دایر شود. اتوبوس که از ارتفاع سی متری سقوط کرده بارمعلق زد .

دنده جیپ خلاص شد و کودکی به قتل رسید

یک کودک ۷ ساله که درسرازیری، یک اتومبیل جیپ را به حرکت درآورده بود کشته شد . اوحسین کیانی نام دارد .
حسین در کاشان در یک جیپ که در سرازیری متوقف بودنشسته بود .
او ضمن بازی با فرمان جیپ ، دنده آنرا خلاص کرد جیپ به حرکت درآمد و چون کسی نبود که آنرا متوقف سازد سرانجام تصادف کرد و باعث مجروح‌شدن حسین شد .
حسین را جهت معالجه به تهران آوردند ، لکن در بیمارستان سینا درگذشت .

انفجار گاز آشپزخانه زنی را کشت

بعدازظهر دیروز درتهران خیابان غیاثی یک زن ۶۰ ساله به‌نام فاطمه شلیله براثر انفجار گاز آشپزخانه درگذشت .

یک زن برای انتقام گرفتن
مار بزرگی رادرخانه همسایه خود رها ساخت !..

دیشب زنی بنام «آغابیگم» ساکن بخش سه تبریز بمنظور انتقام گرفتن از همسایه دیوار به دیوار خود بنام «نصیر» مار بزرگی راداخل یك کیسه نایلونی قرار داد و آنرا به حیاط خانه این شخص انداخت !
«نصیر» واعضای خانواده‌اش که از مشاهده مار بشدت ترسیده بودند پابفرار گذاشتند .
«نصیر» دراین مورد شکایتی تسلیم ماموران کلانتری شش تبریز کرد و کسانی که «مار» را دیده بودند اظهارات وی را تائید کردند .
براساس شکایت «نصیر» «آغابیگم» به کلانتری احضار شد و معلوم شد که نصیر نیز به خانه او سنك می انداخته است !
پرونده این حادثه به شورای داوری ارسال شد .

۲۰ خانه چوبی وکپری در آبادان سوخت
این آتش سوزی یك میلیون ریال خسارت وارد آورد

بیست خانه‌چوبی و حصیری دریکی ازکوچه‌های فرعی خیابان «پهلوی» آبادان آتش گرفت و کلیه اثاثه هشتاد نفر از ساکنان این خانه‌ها تبدیل بخاکستر شد .

طبق گزارش خبرنگار ما درآبادان : دراین آتش سوزی تعداد زیادی تلویزیون ، یخچال، رادیو و سایر مایحتاج زندگی ساکنین منازل چوبی و حصیری طعمه آتش شد و از بین رفت.
حریق از تنور نانوائی یکی ازخانه های چوبی شروع شدو سپس نوزده خانه دیگر رابکام خود فروبرد .
میزان خسارت وارده در حدود یک میلیون ریال است.

بعلت یك ساعت تاخیر در بازگشت بخانه
۲ خواهر باهم دست به خودکشی زدند

۲ خواهر که مادرشان اعتراض کرده بود چراشب دیر به خانه رفته‌اند خود را مسموم کردند .
این دو که در بیمارستان مسمومین بستری شده‌اند ، گفتند :
مادرمان تا ساعت ۸ شب به ما اجازه داده بود در خارج از خانه باشیم ، ولی چون با دوستان دخترمان بودیم ساعت ۹ شب با یك ساعت تاخیر به منزل بازگشتیم که مورد اعتراض مادرمان قرار گرفتیم و او ما را متهم به رفت و آمد با پسران کرد و همین تهمت سبب شد که از زندگی دست بکشیم وخود را مسموم کنیم .
مادرمان که نیمه شب از عمل خود پشیمان شده بود برای دلجوئی ازما به‌اطاقمان آمد و ما را در حال بیهوشی دیدو به بیمارستان رسانیدو نجات داد .

وقتی که همسر سابق «رقاصه» میشود

مرد ۳۰ ساله‌ای که به اتهام ترك انفاق فرزندش تحت‌تعقیب قرار گرفته است گفت :
چند ماه پیش برسر «تمرین رقص» بازنم اختلاف پیدا کردم و چون اختلاف رفع نشد از هم جدا شدیم .
در دادگاه حمایت خانواده موافقت کردم که فرزندم نزد مادرش باشد و من هر ماه‌بابت مخارج او ۲۵۰ تومان بپردازم.
سه چهار ماه به جای این مبلغ هر ماه ٤۰۰ تومان می پرداختم تا زن سابقم در مضیقه نباشد .
بعدا شنیدم که او در کافه رقاصه شده ، بچه‌اش را در خانه می‌گذارد و به‌کافه میرود.
به او اعتراض کردم گفت که برای بچه دایه خواهد گرفت و چون به قول خود وفا نکرد و فرزندم وضع بدی پیدا کرد ماهانه او را قطع کردم و او علیه من شکایت کرد و به اتهام ترك انفاق مرا تحت تعقیب‌قرار داد .

توضیح

بانو روحانیه پروانه یك مدرسه بنام‌مرحوم محمدعلی محتشم پورخریداری نموده‌که در صفحه ۷دیروز نام ایشان محتشم چاپ شده بود

کارت بازرگانی شرکت‌طوبی

بامسئولیت محدود بشماره ۲۰۹٤۱ بمدیریت آقای سومخ طوبی مفقود شده است و در دست هرکس میباشد از درجه اعتبار ساقط است .
آ ـ ۲۰٤٤٤

ساکنین محترم لرستان

ضمن عرض تبریك بکاندیداتور های حزب ایران نوین که در آن منطقه برای احرازنمایندگی بیست و سومین دوره‌اجلاسیه مجلس شورایملی در نظر گرفته شده‌اند و آرزوی موفقیت آن ذوات محترم را دارم .
بدینوسیله تشکرات و سپاسگزاری قلبی خود را از محبتها و توجهاتیکه چه در زمان فرماندهی و چه در دوران نمایندگی مجلس شورایملی اینجانب در آن منطقه از طرف عموم مردم شاهدوست و شریف‌خطه لرستان نسبت باینجانب مبذول شده‌است تقدیم میدارم .
من همیشه آرزو داشتم با پیروی از منویات مبارك ملوکانه و استفاده از امکاناتیکه در سمت نمایندگی برادران لرستانی داشتم منشاء خیر و اثری در مناطق روستانشین آن سازمان‌بشوم. اینك با استفاده ازاین انقلاب‌بزرك فرهنگی و شرکت درساختمان یکی از مدارسی که در جشن های ۲۵۰۰ ساله شاهنشاهی‌ایران برای یکی از روستانشین های استان آماده بهره‌برداری خواهد شد توانستم قسمت کوچکی از دین خود را ادا نمایم .
امید است که نزد خدای بزرك‌ماجور ومقبول واقع شود ما همه پرورش یافتگان این مرزو بوم وسربازان جانباز شاهنشاهی ایران بزرك هستیم . مزید توفیق خدمات میهنی برای عموم ساکنین آن منطقه بالاخص عشایر دلیر و جان‌نثار شاهنشاه آریامهر را آرزومندم .
سرلشگر بازنشسته سید محمود نکوزاد

درحریق کارگاه یك کارگر جوان کشته شد

دیروز یک کارگاه آهنگری آتش‌گرفت و حسین پاکزاد ۱۷ ساله که در آنجا مشغول جوشکاری بود سوخت و درگذشت .
در این حادثه به‌کارخانه‌نیز زیانهائی وارد آمد .

بانک پارس
بشما که با خرید حتی یك برگ
۲۰ تومانی
اوراق مدارس یادبود
برستاخیز فرهنگی جشن شاهنشاهی می‌پیوندید
علاوه بر
یك میلیون تومان پول نقد و ۵۰ پیکان
مادام‌العمر ماهی ۴ هزار تومان
بحکم قرعه جایزه میدهد
برای خرید اوراق مدارس یادبود و استفاده از جوایز بزرگ آن
فقط ۶ روز فرصت دارید

ازامشب درسینماهای: مولن روژ ـ دیانا ـ مهتاب ـ الوند ـ سهیلا ـ اسکار ـ کیهان ـ مراد ـ آسمان آبی
دروازه طلائی ـ دریا ـ قصر طلائی ـ ارانوس ـ ماندانا ـ و... سینما کریستال (لاله‌زارنو)

پرویز صیاد
نوری کرائی
صمد و قالیچه
حضرت سلیمان
بازیگران بترتیب حروف الفباء
سیروس ابراهیم‌زاده
حسین امیرفضلی
شهناز تهرانی
حسن رضیانی
مظفر سلطانی
عبداله عبدالوهابی
عباس مخفوریان
فرخ لقاهوشمند
نوذر آزادی
عنایت بخشی
حسین حسینی
رضا شفیع
مینو شفیع
منوچهر فرید
عبدالعلی همایون
خوانده
آغاسی
محصول سازمان سینمائی پیام

همزمان باتهران درشهرستانها : * اصفهان : سینماهای چهارباغ ـ مایاك ـ مهتاب ـ پارس * شیراز : سینماهای کاپری ـ پرسپولیس ـ مترو * آبادان : سینماهای شیرین ـ ایران ـ متروپل * تبریز: سینماهای آسیا ـ کریستال * مشهد : سینماهای فردوسی ـ هما * رشت : سینما سپید رود * کرمانشاه: سینما آتلانتیك * اهواز : سینما آپادانا * قزوین: سینما آریا .
آ ـ ۱۹۳٤

BANQUE DE TEHERAN
بانک تهران امین مردم ایران
درسال ۱۳۵۰
بانک تهران
۳ بار و هر بار
یک فرسخ اسکناس ۵ تومانی جایزه میدهد.
این جایزه بدارندگان حسابهای پس انداز وگردش بانك تهران تعلق میگیرد
شرط شرکت در قرعه کشی داشتن ۱۰۰ تومان موجودی است و برای استفاده از
تمامی جایزه ، موجودی شما بایستی حداقل ۲۰۰ تومان باشد .

ازامریکا، بوسیله تلفن درخواست کردم
پدرم بنام من مدرسه یادبود بخرد

بقیه‌از صفحه اول

نویسنده ما طی دیداری با خانم رعنا نیکپور ، درباره انگیزه ایشان برای شرکت دررستاخیز فرهنگی جشن شاهنشاهی گفتگوئی بعمل آورد .

اولین ایرانی که از خارج از کشور ، اقدام بخریدمدرسه کرده‌است، در این دیدار گفت:

ـ هفت سال پیش ، پس از ازدواج با همسرم دکتر گنجی که قبلا مدت ۱۰ سال درآمریکا به تحصیل اشتغال داشت به آن کشور رفتیم و هردو آرزو داشتیم با اتمام تحصیلات‌خود بایران باز گردیم و دینی را که نسبت بکشور و هموطنان خود داریم ادا کنیم و خوشبختانه این منظور حاصل شد .

هنگامیکه اوراق مدارس‌یادبود انتشار یافت پدرم طی نامه‌ای مارا در جریان گذاشت و من نیز بیدرنگ برای آنکه در این رستاخیز عظیم انسانی سهمی داشته باشم ، تلفنی از پدرم خواستم که ترتیب خرید ۱۵۰۰ برگ اوراق مدارس یادبود را بدهد . اینک نیز خوشحالم که در اولین روزهای بازگشت‌خود بایران بچشم می‌بینم که چه احساسات شورانگیزی نسبت به ایجاد ۲۵۰۰ مدرسه‌روستائی از سوی هموطنان عزیزم ابراز میشود .

خانم رعنا نیکپور آنگاه با توجه به یکی از شعارهای طرح ایجاد مدارس یادبود به‌موضوع «نوابغ ناشناخته» اشاره کرد و گفت :

ـ همه ساله از این ۲۵۰۰ مدرسه یادبود عده زیادی از روستائیان ایران با چراغ علم و توشه فرهنگ قدم باجتماع میگذارند وتردیدی وجود ندارد که ازمیان‌آنها نوابغ، مخترعین ومکتشفینی برخواهند خاست که پیش از این بسبت عدم دسترسی به وسائل آموزشی کافی ، گمنام میماندند و این ، یکی از بزرگترین هدف هائی است که فردفردملت ایران،به پیروی از نیات عالیه شاهنشاه آریامهر ، پرچمدار پیکارجهانی با بیسوادی ، در راه ریشه‌کن ساختن جهل ازروستاها، دنبال میکنند .

خانم رعنا نیکپور در پایان دیدار اظهار علاقه کرد که این مدرسه روستائی در روستای «فرنام» واقع در حومه «خمین» ساخته شود .

آگهی استخدام

شرکت سهامی ماشین‌سازی اراک تعدادی از افراد واجد شرایط زیر را که خدمت وظیفه خود را انجام داده و یا دارای برگ‌معافیت دائم باشند جهت خدمت در قسمتهای مختلف‌کارخانه ماشین‌سازی اراک واقع در شهرستان اراک با حقوق مناسب استخدام مینماید :

الف :

۱ ـ مهندس باسابقه کار در طراحی ابزار و قالب و وسائل و متد .

۲ ـ مهندس باسابقه کار در ساخت قالب و ابزار.

۳ ـ تکنیسین حرارت مرکزی ـ دیگ بخار ـ کمپرسور هوا با حداقل تحصیلات ششم ابتدائی و ٤ سال سابقه کار .

٤ـ دیپلم فنی دررشته مکانیک یاماشین آشنابزبان انگلیسی و دارای سابقه کار در لابراتوار.

۵ ـ دیپلم فنی دارای سابقه کار بادستگاههای بخار ـ حرارت مرکزی و کمپرسور های هوا .

٦ ـ کارگر آزمایشگاه دارای حداقل مدرك سوم متوسطه باسابقه کار با دستگاه اشعه ایکس بر روی فلزات .

۷ـ کارگر صفحه تراش‌ـفرز کارـتراشکاروقالبسازباحداقل‌مدرك ششم ابتدائی و۵ سال تجربه در رشته مزبور.

۸ ـ کارگر مکانیک و تعمیرکار ماشین‌آلات باحداقل مدرک تحصیلی ششم ابتدائی و ٤ سال سابقه کار قبلی.

۹ ـ کارگر برقکار (تعمیرکار ماشین‌آلات) باحداقل مدرک ششم ابتدائی و ٤ سال سابقه کار.

ب :

۱ ـ مترجم زبان روسی ـ فارسی که از عهده ترجمه متون فنی برآید .

۲ـ انباردار فنی دارای حداقل مدرک‌سوم‌متوسطه و٤سال سابقه کار و آشنا به قطعات و لوازم یدکی ماشین‌آلات .

داوطلبان واجد شرایط میتوانند همه روزه از ساعت ۵ر۷ الی ۱۲ و ۵ر۱۳ الی ۱٦ به‌کارگزینی شرکت سهامی ماشین‌سازی اراک واقع‌در تهران خیابان تخت‌جمشید نبش ملك‌الشعرای بهار شماره ٤۳۵ ویابه کارگزینی کارخانه واقع دره کیلومتری جاده اراک ـ قم مستقیماً مراجعه و یا با نشانی های فوق مکاتبه نمایند .

شرکت سهامی ماشین سازی اراک

آ‌ـ۱۹۳٤٦ ۱ـ۳

شرکت ملی نفت ایران

شرکت‌ملی‌نفت‌ایران بدو نفر مهندس برق برای خدمت در عملیات گاز منطقه آغاجاری (بیدبلند) باشرائط زیر نیازمند است :

۱ـ تحصیلات : فارغ‌التحصیل رشته مهندسی برق (الکتریك)

۲ـ سن : حداکثر ۳۵ سال

۳ـ وضع خدمت وظیفه : گواهی‌پایان خدمت وظیفه ویاگواهی معافیت دائم غیرپزشکی

٤ـ مذهب : متدین بیکی ازادیان‌رسمی کشور

۵ـ شاغل نبودن در موسسات دولتی‌ووابسته بدولت

٦ـ آشنائی کامل بزبان انگلیسی

۷ـ کسانیکه دارای سابقه کاروتجربه باشندحق‌تقدم خواهند داشت .

متقاضیان واجد شرائط می‌توانند باهمراه داشتن اصل وفتوکپی مدارك مربوطه حداکثر تا ۱۷ تیرماه ۱۳۵۰ به اداره کل استخدام وکاریابی شرکت‌ملی نفت ایران ـ شماره ۷٦ خیابان کاخ شمالی بالاتر از بلوار الیزابت همه‌روز، بغیر از روزهای جمعه وتعطیل‌بین‌ساعت ۸ تا ۱۱ صبح مراجعه فرمایند .

ولتکن منکم امة یدعون الی الخیر

«حسینیه ارشاد»

...ادامه برنامه دینی و علمی مخصوص شب های جمعه وشنبه را بشرح زیر باطلاع عموم علاقمندان میرساند :

۱ـ شب جمعه برنامه درس تاریخ اسلام توسط جناب آقای دکترمحمد اسمعیل رضوانی تحت عنوان «پس ازپیغمبر (ص)»

۲ـ شب شنبه سخنرانی جناب آقای سید مرتضی شبستری تحت عنوان «بانوی اسلام» برنامه تلاوت قرآن توسط شاگردان مکتب قرآن و معارف منظوم کماکان اجرا خواهد شد .

شروع برنامه ۳۰ر۸ بعد از ظهر

موسسه خیریه تعلیماتی و تحقیقات‌علمی و دینی حسینیه ارشاد .

فبشر عباد الذین یستمعون القول فیتبعون احسنه

مسجد جواد (ع)

برنامه هفتگی

برای اطلاع برادران و خواهران گرامی و ارجمند اعلام میدارد .

شب جمعه ... آیاتی از قرآن مجید تلاوت میشود . سپس آقای مرتضی مطهری تفسیر قرآن می فرمایند .

شب شنبه ... پس‌از تلاوت آیاتی از قرآن کریم . جناب آقای حسین‌نوری پیرامون ... واکنش اعمال و آثار آن سخنرانی میفرمایند.در پایان بسئوالات‌دانشجویان ارجمند پاسخ داده خواهد شد .

در مسجد ارباب

بیاد تعظیم و بزرگداشت شهادت بانوی اسلام حضرت فاطمه زهرا (ع) مجلس وعظ و سوگواری از شب اول جمادی‌الاولی‌برابر سوم تیر ۱۳۵۰ تاده شب برقرار واز ساعت ۸تا ۹ دانشمند عالیقدر و واعظ شهیر آقای سید عبدالرضا حجازی سخنرانی مینمایند از عموم طبقات بالاخص جوانان اسلامی دعوت میشود شرکت فرمایند.

الاحقر محمد رضا اربابی فرد

آدرس : خیابان دلگشاـ میدان کلانتری ـ مسجد ارباب

آ‌ـ۹۱۹۱

سخنرانی اسلامی

بمنظور گسترش معارف ارزنده اسلامی جلسه‌سخنرانی از ساعت ۸ بعداز ظهر روز پنجشنبه سوم تیر ماه بمدت ده شب‌برپاست‌و خطیب گرانمایه اسلامی جناب آقای فخرالدین حجازی تحت عنوان «شناخت زیانکاران» سخنرانی میکنند از عموم دوستداران فضیلت خاصه طبقه جوان دعوت میشود که در این جلسه سودمند شرکت فرمایند .

برای بانوان محل مخصوص درنظر گرفته شده است.

آ‌ـ۹۳۵۱ نشانی : بلوار کرج ـ انتهای خیابان میکده

مجالس ترحیم

بمناسبت درگذشت مرحومه متعلقه مرحوم آیت‌اله حاج آقا غلامحسین اصولی زنجانی مجلس ترجیمی در روز پنجشنبه سوم‌تیر ماه از ساعت۵تا۷ بعد از ظهر در مسجد حاج حسن واقع درخیابان شاهپور منعقد میباشد . امید است با شرکت در مجلس مزبور و طلب مغفرت روح آنمرحومه را شاد فرمایند.

الاحقر حاج سید علی اصغرخوئی . الاحقر حاج سید ابراهیم میلانی. ،الاحقر حاج سید مرتضی علم. الاحقر حاج میرزا عبداله ثقةالاسلامی. الاحقر حاج‌میرزامحمدعلی چرندابی.الاحقر حاج‌سید مهدی امینی . سید جعفر شبیری زنجانی

آ‌ـ۹۲۰۵

نمایندگان مجلس شورای ملی شهرستان زنجان

بانهایت تاسف درگذشت مرحومه مغفوره بانو رقیه اصولی را باطلاع زنجانیهای محترم مقیم تهران میرسانند مجلس ختم ازساعت ۵تا۷ بعد از ظهر روز پنجشنبه سوم تیرماه در مسجد حاج حسن واقع در خیابان شاهپور برگزار خواهد شد.

عبدالحمید موسوی . سعید وزیری . دکتر حسین وفا. فتح‌اله مافی

آ‌ـ۹۲۰۵

باکمال تاثر فوت مرحومه مکرمه مادر جنابان آقایان یوسف و محمد اصولی را باطلاع دوستان میرساند مجلس ختم آنمرحومه‌از ساعت ۵تا۷ بعداز ظهر روز پنجشنبه سوم تیرماه در مسجد حاج حسن منعقد میباشد.

قهرمان حاجبی . عباس حاج باشی . عزت حاج باشی . مهندس حسامی افشار . مهندس سیروس حیدری . مهندس رضا خونساری . مهندس عباس ذوالفقاری . مهندس منوچهر سمیعی . مهندس سیروس شادمان. مهندس کیومرث مهرافشار. مهندس احمد فتح‌اللهی . مهندس صادق فغفوری . مهندس احمد ناظمی . مهندس سعید هندسی

آ‌ـ۹۲۰۵

خانواده های: اصولی. مغازه. همدیان . ولائی . وثوقیان. سنائی. معزی. میربهاء . پور زنجانی . فیروزی.رهبری . اشرفی . عطائی . چایچیان . جباری. منیری . حمیدی. شهمائی . صابری. علیمحمدی . دانشمند . افجه‌ای . عابدی . حقیقی . کسائیان . رضائیون. نبویان

بانهایت تاسف درگذشت مرحومه مغفوره بانو رقیه اصولی را باستحضار دوستان و آشنایان میرسانند مجلس ختم مردانه ازساعت ۵تا۷ بعد از ظهر روز پنجشنبه سوم تیرماه در مسجد حاج حسن واقع در خیابان شاهپور و مجلس ختم زنانه در همانروز و ساعت درمنزل آنمرحومه واقع در یوسف آباد بالا خیابان محمد رضا شاه نرسیده بایستگاه سوم‌ـ خیابان ۲٤ (معروف به کوهستانی) انتهای خیابان چهار راه مدبر پلاك ٤۹ برگزار خواهد شد

آ‌ـ۹۲۰۵

بخانواده اصولی زنجانی و سایر خانواده‌های وابسته مصیبت وارده را تسلیت میدهیم

خانواده های کمپانی ـ الهوردی ـ میانجی ـ بهمرام‌ـ عالی نسب ـ شهرداد ـ سلماسی ـ ودود سیدی ـ محیطـ اعتمادراد ـ درویش دماوندی ـ سیری ـ دکتر شاهید ـ ستایشفرـشرقی ـ حلمی ـ نیک‌بین ـ نوع بشری ـ اسفندیاری منصوری ـ احمد بیگی ـ محیط‌پور ـ علاقبند ـ عابدینی ـ راجی ـ اختیار الدینی ـ عشقی ـ کرمانی ـ قزل‌ایاغ .

بانهایت تاسف درگذشت مرحوم حاج میرعباسقلی کمپانی که از شخصیت های محترم آذربایجان ساکن تهران بودند باطلاع میرسانند مجلس ترحیم آن مرحوم روز پنجشنبه سوم تیر ماه ۱۳۵۰ از ساعت نه تا یازده صبح در مسجد آذربایجانیها انتهای بازار کفاشها منعقد است بمناسبت شب هفتم روز جمعه چهارم تیر ماه ۱۳۵۰ از ساعت پنج و نیم بعد از ظهر مراسمی در منزل آن مرحوم در خیابان شاه عباس کبیر روبروی بانک ملی کوچه شبنم شماره ٦ برگذار میشود.

آ‌ـ۹۰۱۷ ۲ـ۲

باکمال تاسف درگذشت محترمه خانم طوبی فرخ‌سرشت مادر آقایان سرهنگ مهندس جلال بایگان و سرهنگ مهندس علی بایگان را باستحضار دوستان و آشنایان میرساند مجلس ترحیم زنانه ومردانه‌پنجشنبه سوم تیرماه درخانقاه‌صفی‌علیشاه منعقد خواهد بود .

خانواده های : معین‌زاده : دبیرمنش . ناصری

آ ـ ۹۲٤۹

بانهایت تاسف و تاثر درگذشت شادروان بانو طوبی فرخ‌سرشت مادر آقایان مهندس جلال وعلی بایگان را باطلاع دوستان و آشنایان و بستگان میرسانند .

مجلس ترحیم زنانه و مردانه از ساعت ۵ ونیم تا ۷ونیم بعداز ظهر روز پنجشنبه سوم تیرماه در خانقاه صفی‌علیشاه منعقد میباشد .

خانواده های: بایگان ، فرخ‌سرشت، مسترشد ، خوشنویس، صدیق ، ذکائی،نویدی ، حمزه‌مازندرانی ، ارسلان‌پور ،سپهرآرا، زعفرانی ، سلامت شریف و خانواده های وابسته .

آ‌ـ۹۱۲۹ ۲ـ۲

بعموم بازماندگان آنمرحومه مصیبت وارده را تسلیت میگوئیم .

باکمال تاسفو تاثر درگذشت نابهنگام بانو فروغ‌سهرابی همسر سرلشکر امیری را باطلاع اقوام و دوستان میرساند : مجلس ترحیم زنانه و مردانه روز شنبه پنجم تیر ماه جاری ازساعت ۳۰ر۱۷الی ۳۰ر۱۹ بعداز ظهر در خانقاه صفی‌علیشاه برگزار میگردد .

خانواده های : امیری ـ تکش ـ فاتحی ـ جهانداری‌ـ جهانشاد ـ مسعودانصاری ـ احمدی ـ اشرفی ـ آجودانی‌ـ پیروزبخت ـ فکور .

آ‌ـ۲۰٤۳۸ ۱ـ۲

بعموم بازماندگان آنمرحومه مصیبت وارده را تسلیت میدهیم

خانواده های داوری . کاوه . تبریزی . قاضی . حریری . توانگر . حاج تقی نیلی .

بانهایت تاسف درگذشت شادروان بانو عفت داوری را باطلاع فامیل و آشنایان ارجمند میرسانند مجلس ترحیم مردانه و زنانه در روز پنجشنبه ۳ر٤ر۵۰ از ساعت ۵ ونیم تا ۷ ونیم بعداز ظهر در مسجد مجد برگزار میگردد.

آ‌ـ۹۲۲۳ ۱ـ۲

بعموم بازماندگان آنمرحومه مصیبت وارده را تسلیت میدهیم

باتاثر درگذشت بانو احترام اعتمادی زنگنه همشیره آقای نجفقلی اعتمادی زنگنه مسئول امانات وارده ازخارجه این مدیریت را بهاطلاع میرساند مجلس ترحیم از ساعت ۳تا۵ بعد از ظهرروز پنجشنبه ۳ر٤ر۵۰ در خانقاه صفی‌علیشاه منعقد است .

مدیر کل‌پست تهران و حومه

آ‌ـ۹۲٦۵

باتاثر درگذشت بانو احترام اعتمادی زنگنه را به‌اطلاع فامیل و دوستان میرساند مجلس ترحیم روز پنجشنبه از ساعت ۳ تا۵ بعداز ظهر ۳ر٤ر۵۰ در خانقاه صفی‌علیشاه منعقد است .

حاج عباس اعتمادی زنگنه ،علیقلی اعتمادی زنگنه ، حیدرقلی اعتمادی زنگنه ، نجفقلی اعتمادی زنگنه، خانم تاج‌اعتمادی زنگنه، محترم اعتمادی زنگنه ، قمر اعتمادی زنگنه، و خانواده های ، دولو ، کاشانیان ، گندمیان ، صادقی ،جمشیدی ، نیکزاد .

آ‌ـ۹۲٦۵

باتاثر فراوان درگذشت بانو احترام اعتمادی زنگنه خواهر همکار و دوست ،گرامی خودآقای نجفقلی اعتمادی زنگنه رابه فامیل محترم اعتمادی زنگنه تسلیت گفته و باطلاع سایر دوستان میرساند که مجلس ترحیم در خانقاه صفی‌علیشاه از ساعت ۳ تا۵ بعداز ظهر پنجشنبه ۳ر٤ر۵۰ منعقد است .

رجب میرسعیدقاضی ، پرویز زند ، رحیم نوحی ، یدالله کریمی، مهدی محبعلی‌کنی ، محمدرضا هاشمی ، اسداله حاج صفری ، محمدتقی انصاری ، خسروکاراهد ، علینقی ذکائی ، محمدعلی صمیمی .

آ‌ـ۹۲٦۵

بعموم بازماندگان آن مرحوم مصیبت وارده را تسلیت میدهیم

درگذشت بانو زیره کلمانس بیارد راباطلاع دوستان و آشنایان میرساند . مراسم یادبود آن شادروان در ساعت ۹ صبح روز جمعه ٤تیر ماه در کلیسای دبیرستان ژاندارك خیابان منوچهری انجام خوهد شد.

رنه جلیلی . تقی جلیلی. بیروز (ژان پیر) جلیلی. پرویز (ژان‌پل) جلیلی

آ‌ـ۹۲۱۹ ۱ـ۲

بعموم بازماندگان آنمرحومه مصیبت وارده را تسلیت‌میگوئیم

خانواده‌های : ندیمی، وکیلی، صادقی ، شاهندپور ، هرندی، رجائی ، طباطبائی ، کردبچه ، کهنگی ، دلکش ، ضرابیان ، مکی، قطاع، کاویانی، مجدم، شجاعیان، مهرشاد، منصوری، محسنی، لطفی، فرهی ، نعمت‌زاده ، منصوری ، قدسی ، صالحی ، رزین ، بازرگان ، خداداد ، صرافان ، خلفی، خواجه‌نوری .

با نهایت تاسف و تاثر فوت ناگهانی بانو فاطمه وکیلی (ندیمی) مادر آقایان رضا و حسین و حسن وکیلی را باطلاع خویشان و آشنایان میرسانند .

مجلس ترحیم مردانه وزنانه از ساعت ۵ تا ۷ بعد از ظهر روز پنجشنبه سوم تیر ماه جاری در مسجد جواد میدان ۲۵ شهریور منعقد میباشد . ضمنا مراسم شب هفت روزجمعه ٤ تیر ماه در مقبره خانوادگی فاطمیه قم برقرار است .

آ‌ـ۲۰۰۵٦

ضمن عرض تسلیت فوت مرحومه فاطمه ندیمی مادر آقای حسین وکیلی را باطلاع دوستان و آشنایان میرساند. مجلس ختم آنمرحومه ازساعت ۵تا۷ بعدازظهر روز پنجشنبه سوم تیر ماه جاری در مسجد الجواد منعقد است .

شرکت حفاری و آبیاری حسن طباطبائی و شرکاء سرهنگ طباطبائی. حسن طباطبائی . آ‌ـ۲۰٤۳٤

هوالباقی

با نهایت تاسف وتالم درگذشت شادروان بانو حاجیه نرگس خانم‌بزرگ خاندان شیرازی والده‌ماجده حاجی‌غلامعلی وناصر شیرازی را باطلاع فامیل ودوستان و آشنایان‌میرساند. مجلس ترحیم مردانه آنمرحومه از ساعت ۹ صبح الی ۱۱روز پنجشنبه سوم تیرماه در مسجد حاج حسن واقع در خیابان شاهپور اول ارامنه برگزار و مجلس ختم زنانه در همان روز وهمان ساعت در منزل شخصی آنمرحومه خیابان پهلوی‌مقابل خیابان تخت طاووس اول کوچه ارجی برپا میباشد.

حاج هاشم رمضانی. حاج غلامعلی وناصر شیرازی . رجب شیرازی. عبداله جهانگیر. حسن و محمود گنجه‌ای . حاج‌محمود وحاج‌احمد ومصطفی رمضانی. حاج‌سیدماشاءاله موسوی. باباخان زندیه. حاج رجب ترمکار. عبداله و نصراله وحاج عبداله شیرازی. محمود شادگو. مصطفی ثالثی‌زاده. رضا جمالی. لطفی. حاج‌غلامعلی‌کردبچه ـ غلامرضا نبی‌فر

۹۲۸۹

بعموم بازماندگان آنمرحومه مصیبت وارده را تسلیت میدهیم

با کمال تاسف درگذشت شادروان احمد فرح‌آبادی را باطلاع آشنایان و دوستان میرساند .

مجلس ختم مردانه آن مرحوم از ساعت ۵ تا ۷ بعداز ظهر روز پنجشنبه ۳ر٤ر۵۰ در مسجد خاتم واقع در خیابان خواجه نظام‌الملك ـسه‌راه زندان و مجلس ختم زنانه در همان روز و همان ساعت در منزل آن مرحوم واقع در خیابان شهریار کوچه هشت متری ولیعهد کوچه فرح پلاك ۳۸ر۱ برگزار می باشد .

خانواده های : فرح‌آبادی ،معین‌السادات ، فرهادی ، باختری ، طاهری ، دماوندی ، قادری ، اروانه ، پرویزی ، کارچانی ،محمدی ، ایرانی ،مهاجرانی ، مزینی .

آ‌ـ۹۳٦۷

بعموم بازماندگان آن مرحوم مصیبت وارده را تسلیت میدهیم .

بانهایت تاسف فوت مادر عزیز خود بانو ام‌کلثوم اهوری راباطلاع فامیل ودوستان میرساندمجلس ترحیم زنانه ومردانه آن شادروان از ساعت ۱۰ الی ۱۲ جمعه ٤ تیرماه در خانقاه صفی علیشاه منعقد است .

آ‌ـ۹۲۹۱ نعمت‌الله اهوری

باکمال تاسف و تاثر درگذشت مادر بزرگ دوست‌وهمکار ارجمند خود آقای مهندس علی اهوری را اعلام میدارد

مجلس ترحیم آن روان‌شاد از ساعت ۱۰ تا۱۲ جمعه ٤ تیرماه درخانقاه صفی علیشاه برگزار است .

آ‌ـ۹۲۹۱ گروه مهندسین مشاور تراسکوـ بام

خانواده‌های اهوری. مجذوب حسینی. شالباف. وفامهر بذرافشان. آجرلو .

بمناسبت درگذشت مادر گرامی آقای نعمت‌اله اهوری بزرگ خاندان اهوری مجلس ترحیم زنانه ومردانه از ساعت ۱۰ الی۱۲ جمعه٤تیرماه در خانقاه صفی علیشاه منعقدمیباشد.

آ‌ـ۹۲۹۱

مصیبت وارده را بعموم‌بازماندگان آنمرحومه تسلیت میدهیم

بانهایت تاسف درگذشت شادروان حاج امراله تیموری را در نراق باطلاع میرساند. مجلس ترحیم آنمرحوم جمعه ٤ تیرماه از ساعت ۵تا۷ بعدازظهر در مسجد اکباتان‌برگزار میگردد. ضمنا مراسم شب هفت روز شنبه بعدازظهر درنراق برسر مزار آنمرحوم منعقد است .

خانواده‌های: تیموری. عابدینی. ایل‌بیکی. طالبی. مهدوی. محمودی . آ‌ـ۹۲۸۷

مصیبت وارده رابعموم بازماندگان آنمرحوم تسلیت میدهیم

کل نفس ذائقة الموت

با نهایت تالم و تاثر درگذشت مرحومه مغفوره بانو حمیده نوراللهی را باطلاع کلیه دوستان و آشنایان میرساند.

مجلس ختم مردانه روز پنجشنبه ۳ر٤ر۵۰ در مسجد امین‌السلطان خیابان فردوسی از ساعت ۵ تا ۷ بعداز ظهر و ختم زنانه همان روز از ساعت ٤ تا ۷ بعداز ظهر در منزل شخصی آن مرحومه واقع در اول خیابان ایرانمهر نرسیده به پارك خیام کوچه سرتیپ‌زاده کاشی ۱٦ منعقد میباشد .

الاحقر محمدعلی اهری

زین‌العابدین پور ابراهیم ، رحیم عمادی ، عزت‌الله خاکپور،حاج‌اسد عجبی ، رضا آویشن ، محمد محمد میرزائی ، محمد ابراهیم و غلامحسین و علی و محمد نوراللهی ،حاج‌حسین‌چوپا آ‌ـ۹۳٦۳

بعموم بازماندگان آن مرحومه مصیبت وارده را تسلیت میدهیم .

با نهایت تاثر و تاسف فراوان فوت نابهنگام بانوماریا روزا همسرناکام‌ناوسروان محمدعلی شیرویه را باطلاع دوستان و آشنایان می رساند .

مجلس ختم زنانه و مردانه آن مرحومه روز شنبه ۵ر٤ر۵۰ ازساعت ۵ونیم تا ۷ونیم بعداز ظهر در مسجد مجد منعقد خواهد بود .

بانونرینابوکزه،جوانی‌بوکزه،ناوسروان‌محمدعلی‌شیرویه،ژاکلین و شیرین شیرویه ،سرتیپ عبدالله خواجه‌نوری ، خانواده های : شیرویه ، شقاقی،مهاجری، بیاتی ، نوروزی ، خشنود.

آ‌ـ۹۳۵۵

بعموم بازماندگان آن مرحومه تسلیت میدهیم .

سپاسگزاری

خانواده . موثقی . معتمدی . ستایش . میثمی وکیل . جاهد . و خانواده‌های‌وابسته . ازکلیه‌خانمها و آقایان محترم که‌درمراسم تشییع. تدفین . ترحیم و شب هفت مرحومه مغفوره مهین‌دخت موثقی شرکت فرموده و با تشریف‌فرمائی خود یا بوسیله تلگراف ونامه تسلی بخش خاطرداغدیدگان شده‌اند صمیمانه تشکر و سپاسگزاری مینماید . چنانچه بعلت تالمات شدید روحی در عرض سپاس حضوری تاخیر رخ دهد امید پوزش دارند.

آ‌ـ۹۲۲۳

تشکر واعتذار

از شخصیتهای عظام و سروران و دوستان گرامی و همکاران ارجمند که در مجلس‌ترحیم شادروان بانو ایران صاحبقرانی شرکت ویا بوسیله تلگراف و نامه ابراز تاسف فرموده و باالطاف خاص خود تسلی خاطر بازماندگان را فراهم فرموده‌اند تشکر و سپاسگزاری نموده واگر بواسطه تالمات روحی در شرفیابی حضوری تاخیرشود پوزش می‌طلبند.

آ‌ـ۲۰۳۲٤ خانواده های صاحبقرانی ـ نیرومندراد

از بستگان و دوستان گرامی که باحضور خودشان در مجلس ترحیم مرحوم دکتر محمدحسن مجتهدی کتبا و یا تلگرافا و درج درروزنامه درتشفی دل‌غمزدگان بذل عنایت و مرحمت فرموده‌اندصمیمانه سپاسگزاری نموده و چنانچه بعلت تالمات‌روحی توفیق سپاسگزاری حضوری حاصل نشودمعذرت میخواهد .

بتول . انور . حمیده . شوکت‌الملوك . مهندس حسین . بریچهروزهره مجتهدی . غلامرضا افتخاری . محمدمجتهدی . دکتر فیروز افتخاری . آ‌ـ۹۳۱۷

میرمنصوری رشتی درگذشت

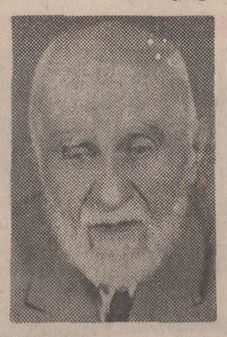

بطوریکه خبرنگارماازرشت اطلاع‌میدهد آقای‌میرمنصوری رشتی که از دانشمندان و فضلای بنام‌گیلان‌و از قضات معروف‌وعضو قدیمی وزارتین خارجه و دادگستری ایران بوددرسن۹٤سالگی درگذشت (شرح حال فقید سعید بطور مختصر دراطلاعات هفتگی شماره ٤۹۳ مورخ ۲۹ دیماه ۱۳۲۹ آمده است) . ما این مصیبت را بعموم بازماندگان آنمرحوم بویژه‌به‌آقای دکترسیدبرهان‌الدین میرمنصوری رئیس اداره خدمات درمانی اداره کل بهداری گیلان تسلیت‌میگوئیم.

یادبود

باطلاع بستگان و دوستان میرساند که مراسم شب هفت شادروان قاسم باستان‌سیر روز ۵ شنبه سوم تیرماه در سالن شماره ۱ بهشت زهرا برگزار میشود .

خانواده‌های وابسته

آ ـ ۲۰٤٤٦

بمناسبت سالگرد وفات حضرت آیت‌الله امینی مولف پرارزش الغدیر قدس‌سره روز پنجشنبه سوم تیر ماه از ساعت ۸ الی ۹ونیم بعداز ظهر مجلس تذکر در مسجد باب‌الحوائج واقع در خیابان شهناز چهارراه اقبال منعقد است .

مقتضی است موالی‌گرام‌خاصه علماء اعلام دامت‌برکاتهم باشرکت خود تجلیل از مقام روحانیت فرمایند .

الاحقر سید شمس‌الدین ابهری

آ‌ـ۹۲۸۵

بدینوسیله باطلاع خویشان و دوستان میرساند که‌مراسم شب چهل درگذشت شادروان عباس مهدی‌زاده روز پنجشنبه سوم تیر ماه از ساعت ٦ تا ۸ بعد از ظهر در منزل آنمرحوم واقع در دریان‌نو خیابان سیزدهم پلاك ۱۲ برگزار خواهد شد .

خاندان مهدی زاده

آ‌ـ۱۹۸٦۰

چهلمین‌روزدرگذشت شادروان اکبر تقویان آذری

از ساعت ٦و نیم تا ۷ و نیم بعد از ظهر مراسم یادبودی درمنزل آنمرحوم واقع در فلکه چهار راه رفعت برقرار است.

خانواده تقویان آذری

آ‌ـ۹۲۹۷

تسلیت

جناب آقای محمد اصولی

از درگذشت مادر عزیزتان نهایت متاثر درغم واندوه شما شریکم .

فریده قربان‌پور

آ ـ ۹۲٦۱

دوست عزیز بیژن نژاد میکائیل

مصیبت وارده را بشما و آن خانواده محترم تسلیت گفته‌خود را در این غم بزرگ شریک میدانیم.

هوشنگ موتمنی. سیروس ماهان. محسن شعله‌جو

آ‌ـ۲۰۲۳۲

جناب آقای دکتر جاویدیان

مصیبت وارده را به جنابعالی و خانواده ارجمند تسلیت عرض نموده ما را در غم خود شریك بدانید .

دکتر مالك‌نژاد ـ دکتر آل‌منصور

آ‌ـ۱۹۸۵۸

آقای قاسم امامی دوست و همکار ارجمند

بانهایت تاسف و تاثر درگذشت پدر گرامیتان راصمیمانه تسلیت گفته بقاء عمر جنابعالی و خانواده محترم رااز خداوند متعال خواستاریم .

آ‌ـ۹۲۳۷ کارکنان آزمایشگاه سیمان‌تهران

مصیبت وارده بدوست و همکار ارجمند جناب آقای‌دکتر منوچهر فرامرزی را صمیمانه تسلیت گفته سلامت و سعادت ایشان را از درگاه احدیت خواستاریم .

دکتر اردشیر نهاوندی . دکتر جمشید یکانی

آ‌ـ۹۲۲۹

جناب آقای مصطفی جبارزاده

با اندوه فراوان درگذشت مادر گرامیتان را تسلیت عرض نموده و ازخداوند متعال طول عمر قرین با صحت تمامی بازماندگان محترم و شادی روان آن مرحومه رامسئلت داریم .

آ‌ـ۹۲۲۷ مهندس عنایت بهبهانی وبانو

بانهایت تاسف درگذشت شادروان اندروش قازاریان‌دوست و همکار ارجمند مان را بخانواده محترم قازاریان بخصوص آقای هراچ قازاریان تسلیت عرض مینمایند .

حاج محمود دلشاد و برادران

آ ـ ۹۲۵۳

تیمسار سرلشگر امیری

افسران . درجه‌داران و افراد نیروی زمینی شاهنشاهی مصیبت وارده را به آن تیمسار تسلیت گفته سلامت ودوام عمر بازماندگان را از درگاه خداوند متعال مسئلت مینمایند .

نیروی زمینی شاهنشاهی

آ ـ ۹۲٤۵

سرور ارجمند تیمسار سرتیپ افتخارزاده

مصیبت وارده را صمیمانه بجنابعالی و خانواده محترم‌تسلیت عرض نموده خود را در غم شما شریک میدانیم .

سروان مهرین‌فر و بانو

آ‌ـ۹۲۷۵

دوست و همکار عزیزمان آقای مهندس هوشنگ داوری

از درگذشت شادروان مادر عزیزتان بسیار متاسف هستیم واز طرف خود و کارکنان مهندسین مشاور راهور این مصیبت را به جنابعالی و خانواده محترم داوری صمیمانه تسلیت میگوئیم.

مهندس بزرگزاد ـ مهندس‌شمس ـ مهندس توسلی ـمهندس نقشینه ـ مهندس شریفی ـ مهندس محبوبی ـ مهندس بزرگ‌نیاـ مهندس ابراهیمی ـ مهندس توفیق‌نیا .

آ‌ـ۹۲٦۷

افسران ، درجه‌داران و افراد نیروی زمینی‌شاهنشاهی درگذشت شادروان ستوان دوم بهرام ادیب ثنائی را بخانواده آن مرحوم تسلیت گفته سلامت و دوام عمر بازماندگان را از درگاه خداوند متعال مسئلت مینماید .

نیروی‌زمینی شاهنشاهی

آ‌ـ۹۳۱۹

دوست و همکار محترم سرکار سرهنك بایگان

باکمال تاثر درگذشت مادر گرامیتان را صمیمانه‌تسلیت عرض نموده و از خداوند بزرك برای بازماندگان آن شادروان صبر و شکیبائی مسئلت داریم .

عسگری . فتحی. چاپچی . میرشمیرانی. منصوری .

آ‌ـ۹۳۱۱

نیمسار سرتیپ جلیلی و بانو

بانهایت تاسف مصیبت وارده را تسلیت عرض مینمائیم .

آ‌ـ۹۳۲۹ نعمت‌اله مظفریان و بانو

باکمال تاسف‌درگذشت آقایان محمود توکلی و رضاکاسب کارمندان شرکت رنك‌سازی رنگین را به اولیای شرکت و بازماندگان ایشان تسلیت عرض مینمائیم .

آ‌ـ۲۰٤۹٤ کارمندان شرکت تولیدی فیلور

سرکار خانم مینا معروفی بزرگی

مصیبت وارده را بجنابعالی و سایر بازماندگان تسلیت میگوئیم .

احمد هاشمی ـ علی صحرانورد

آ‌ـ۲۰٤۸٦

باقلبی اندوهگین مصیبت وارده را بخانواده ندیمی تسلیت میگوئیم .

پروین شاکری . منیژه مقدم

آ‌ـ۹۳۰۳

جناب آقای مهندس رضا فخرائی

بانهایت تاسف درگذشت مادرگرامیتان را تسلیت عرض نموده بقای عمر بازماندگان را از قادر متعال مسئلت‌مینمائیم

کارمندان اداره کل زمین شناسی شرکت ملی نفت‌ایران

آ‌ـ۹۳۰۱

جناب آقای مهندس رضا فخرائی

مرگ والده گرامیتان را صمیمانه تسلیت عرض نموده بقاء و سلامتی آن خانواده محترم را از خداوند بزرگ خواستاریم .

افضل الدین آذربد

آ‌ـ۹۲۹۹

جناب آقای دکتر البرزی

باکمال تاسف درگذشت بانوی محترمه بتول ضیاء را به جنابعالی و خانواده ارجمندتان تسلیت

اطلاعات
۱۳۰۴

چهارشنبه - دوم تیرماه ۱۳۵۰
۲۹ربیع‌الثانی۱۳۹۱- ۲۳ژوئن ۱۹۷۱
شماره ۱۳۵۲۶ - سال چهل و ششم
استخراج دکتر ریاضی کرمانی

ساعات شرعی

اذان صبح	ساعت ۲ و ۵۴ دقیقه
طلوع آفتاب	ساعت ٤ و ٤۷ دقیقه
ظهر شرعی	ساعت ۱۲ و ۷ دقیقه
اذان مغرب	ساعت ۷ و ٤۰ دقیقه

مرکز مطالعات ایران،

از سال آینده دانشجو میپذیرد

والاحضرت شاهپور عبدالرضا پهلوی ریاست عالیه‌مرکز مدیریت ایران ، عصر دیروز بنام نامی شاهنشاه‌آریامهر ، دستور آغاز عملیات ساختمانی مرکز مدیریت ایران را صادر کردند .

دراین مراسمکه باحضور مهندس جعفر شریف‌امامی رئیس مجلس سنا، هوشنگ انصاری وزیراقتصاد، ناصر گلسرخی وزیر منابع‌طبیعی، کورس آموزگار وزیر آبادانی و مسکن ، سناتور دکتر طاهرضیائی رئیس اتاق بازرگانی و صنایع و معادن ایران و بیش از چهارصد نفر از مقامات اقتصادی ،روسای بانکها ، صاحبان صنایع‌وبازرگانان عمده انجام گرفت والاحضرت شاهپور عبدالرضاطی نطقی گفتند.

«لزوم تقویت‌سریع کادر مدیریت واهمیت حیاتی آن برای ادامه رشد اقتصادی و اجتماعی مملکت همیشه مورد توجه خاص‌شاهنشاه آریامهر بوده و بدین سبب امر به تاسیس مرکزمطالعات مدیریت‌ایران فرمودند .

«بعلت اهمیت نقش مدیریت در پیشرفت موسسات‌اقتصادی وروش ونحوه بخصوص فعالیت مرکز مدیریت ایران . از بدو شروع‌این طرح مسلم بود که این موسسه بایستی با کمک مادی و معنوی‌و در ارتباط بسیار نزدیک و دائمی‌با موسسات اقتصادی ایران تاسیس شود و فعالیت نماید .

«توجه خاص ملوکانه به تاسیس این مرکز و همزمانی شروع آن‌با دوهزار و پانصدمین سال بنیان‌گذاری شاهنشاهی ایران سبب گردید که شاهنشاه امر فرمایند قسمتی از وجوه تقدیمی افراد و موسسات باین منظور تخصیص داده شود .

۵۰ دانشجو

در آغاز جلسه ، آقای ابوالقاسم خردجو از طرف هیئت موسس مرکز مطالعات‌ایران گزارش دادو درباره اثرات اقتصادی و لزوم تاسیس چنین مرکزی در شرائط موجود اقتصادی ایران توضیحاتی باطلاع رسانید .

مرکز مطالعات مدیریت ایران که با همکاری دانشگاه هاروارد به فعالیت خواهد پرداخت ، دوبرنامه کوتاه مدت دارد که برای مدیران موسسات بخش خصوصی‌وعمومی است که از تابستان سال ۱۳٤۹ آغاز گردیده و دیگری دوره شبانه روزی فوق لیسانس است که از مهرماه سال‌آینده آغاز بکارخواهد کرد .

دانشجویان این دوره با دیدن یک دوره فشرده‌یازده ماهه ،موفق به‌اخذ گواهینامه فوق لیسانس در مدیریت میشوند .

در اولین سال فعالیت مرکز مدیریت ایران پنجاه نفر دانشجو پذیرفته خواهند شد .

در جلسه دیروز پروفسور«دولاند کریستین» نیز بنمایندگی از طرف استادان مدرسه‌مدیریت «هاروارد» سخن گفت.

مبارزه با دود در تهران شروع شد

* **پلاك اتومبیلهائی که دود میکردند ، ضبط شد**
* **ماموران مبارزه با دود ، اتوبوسهای‌شرکت واحد را ندیده گرفتند !**

دود اتومبیلها که از امروزمبارزه‌با آن شروع شده ، در اغلب‌خیابانها موجب آلوده شدن بیشتر هواشده است صاحبان این نوع اتومبیلها بی‌توجه به عواقب نقص وسیله خود ، همچنان برانندگی در شهر ادامه میدهند و بالاخره کار به آنجا رسیده‌که ماموران مخصوص در خیابانها برای متوقف کردن اتومبیل های دودزا اقدام کنند و پلاک آنها را ضبط نمایند .

مبارزه با دود اتومبیل هادر تهران شروع شد . این برنامه را شهرداری اجرا میکند ودر نخستین ساعات روز ماموران مبارزه با دود یك اتومبیل شهرداری را که دود میکرد متوقف نمودهوپلاك آنرا ضبط کردند . ماموران طی‌دیروز و امروز بیست پلاك اتومبیل‌هائی راکه‌دود میکرد ضبط‌کرده‌اند.

شهرداری امروز اعلام کرد که اقدامات ماموران مبارزه با دود در تهران ادامه خواهد داشت و پلاك های ضبط شده پس از مرمت اتومبیل و رفع دود و تائید این نظراز طرف کارشناس راهنمائی به صاحب اتومبیل مسترد خواهد شد .

این مبارزه شامل موسسات مزاحم نمی شود و جالب این بودکه ماموران‌از کناراتوبوس های دودکن‌شرکت واحدگذشته و اقدام به ضبط پلاك های دیگر اتومبیل ها کرده و از این بابت‌درچند مورد موجبات اعتراض مردم شدند .

در شهر تهران نزدیك به یکصدو پنجاه هزار اتومبیل و کامیون وجود دارد که بعضی از آنها دود کرده و هوای‌شهر را آلوده میسازد . اقدامی که شهرداری در این زمینه شروع کرده بنفع همه مردم شهراست

بقیه در صفحه ٤

نام «همدم‌جوانشیر»

برکتیبه یک‌مدرسه یادبود ثبت‌شد

خانم پریمرز جوانشیر، شهردار ساقی‌کلایه (متل قو) در مراسم خرید یکباب مدرسه یادبود . آقایان فروزی رئیس بانك‌ملی متل قوو شریعتمداری رئیس بانك‌ملی چالوس و عده‌ای از معتمدین و اهالی ساقی‌کلایه نیز در عکس دیده میشوند .

نام «همدم جوانشیر» برکتیبه یک مدرسه یادبود ثبت میشود همزمان با فعالیت های چشمگیری که در ساقی کلایه (متل قو) برای برگزاری جشن های۲۵۰۰ساله شاهنشاهی‌می‌شود زوج خیراندیشی هزینه ساختمان مدرسه‌ای را تقبل کردند. روز هفدهم خرداد ماه خانم پریمرز جوانشیر شهردار ساقی کلایه و شوهرشان آقای جمشید جوانشیر در بانك ملی ساقی‌کلایه حضور بهمرسانیدند و اوراق مربوط بساختمان یکی از مدارس یادبود جشن های شاهنشاهی راخریداری نمودند.

این مراسم با حضور عده‌ای از اهالی‌ساقی‌کلایه و روسای‌بانك ملی چالوس و ساقی کلایه‌انجام گرفت‌ابتدا آقای فروزی ریاست بانك ملی متل قو و آقای شریعتمداری ریاست بانك ملی چالوس از این عمل خیر خانم شهردارتشکر کرد و سپس خانم جوانشیر شرح مختصری راجع باهمیت تعلیم و تربیت و انقلاب ملی شاه و مردم بیان داشت و افزود :ساختن هر مدرسه‌ویران کردن‌یک زندان است با ساخته شدن مدارس یادبود در اقصی نقاط کشور مردم ما خود را با قوی‌ترین‌سلاح یعنی سوادمجهز نموده بمقابله با دیو جهل و نادانی میروند . مسلما در این پیکار پیروزی بزرگی نصیب‌خود آنها و بالمال کشورمان ایران میگردد. اظهارات‌خانم جوانشیر با استقبال همگان مواجه‌شد و پس از پایان سخنان ایشان اوراق مربوطه امضاء و بایشان تسلیم گردید - این مدرسه بنام خانم همدم جوانشیر مادر آقای جمشیدجوانشیرنام گذاری شد. این‌اولین باری نیست که زوجی فعال ، دست به ساختمان مدرسه‌ای میزنند . در تاریخ کوتاه این شهر که از اعماق جنگلی مخروبه بوجود آمده در گذشته‌آقای‌جوانشیرو خانمشان (خانم فیروزگر) دو دبستان و دبیرستان ساخته‌اند که بیش از پانصددانش آموزدرحال حاضر در آنها مشغول تحصیلند .زمین و هزینه ساختمان های مزبور را خود آنها تامین کرده‌اند و در سایر امور فرهنگی و تربیتی نیز همیشه پیشقدم بوده‌اند .

این فرهنگ دوستی نامبردگان همیشه‌موردتوجه و احترام کلیه اهالی بوده و هست و ضمنا آنها با صرف هزینه‌های زیاد باستقبال جشن های ۲۵۰۰ساله شاهنشاهی‌رفته و تخت جمشید کوچکی در ساقی کلایه بوجود آورده اند و کار ساختمان‌تخت جمشید که با مجسمه‌ای از جمشید جم مزین است بزودی پایان خواهد پذیرفت و ساقی کلایه پیشقدم کلیه شهر های شمال از یکسال قبل برای‌جشن ها خود را آماده میکرده و قبل از موعد مقرر برنامه خود را بانجام‌رسانیده و خواهدتوانست فعالانه‌درجشن های ۲۵۰۰ساله شرکت جوید . بابرنامه های وسیع آبادانی که در این‌منطقه دردست اقدام است ساقی کلایه درآینده‌نزدیک بعنوان یک شهر مدرن‌وآباد و پر جمعیت درروی نقشه‌جغرافیائی ایران‌خودنمائی خواهد کرد .

ضمنا خانم پریمرز جوانشیر تقاضا داشت که دبستان در قریه دانیال از توابع شهسوار وابسته به اداره آموزش و پرورش شهسوار احداث‌گردد.

آگهی تجدید مناقصه

سازمان آب منطقه‌ای تهران حفاری ترانشه‌های لوله و تهیه کارگران روزمزد ساعتی مورد نیاز کارگاههای لوله‌گذاری فولادی وچدنی و بتنی سه‌ماهه دوم سال ۱۳۵۰ رابمناقصه میگذارد .

از جائزین شرایط خواهشمند است جهت اطلاع از شرایط مناقصه بدفتر سازمان واقع در بولوار الیزابت دوم خیابان فرح مراجعه و برك شرایط رابضمیمه فرم قرارداد مجانا دریافت وبراساس آن پیشنهاد خودرا حداکثر تاساعت۱۰ روز شنبه ۱۲ تیرماه جاری به‌آدرس مذکور تسلیم دارند .

پیشنهادهای واصله در ساعت یازده همان روز بازو قرائت خواهد شد . م‌الف ٤۱۷۳

آ-۲۵۳٦٦ سازمان آب منطقه‌ای تهران (شرکت سهامی)

جناب آقای سید حسن میر افضل

کاندیدا شدن جنابعالی را برای دوره ۲۳ مجلس شورایملی ازطرف حزب ایران نوین تبریك گفته و امیدواریم همیشه موفق وپیروز باشید .

از طرف میرصالحیهای بروجنی- سید نصرالله میرصالحی بروجنی

میتینك حزب پان ایرانیست

شش ونیم عصر روز پنجشنبه فردا **سرورمحسن پزشکپور** رهبر حزب پان‌ایرانیست‌باآزادگان‌ایرانپرست سخن میگوید .

نشانی: خیابان نادری کوچه شاهرخ شماره ۳۱

هیجان‌انگیز-بی‌سابقه-دیدنی

جام کورش بزرگ

بزرگترین رویداد تاریخ فوتبال ایران ٤- ۱٤ تیر ماه
استادیوم امجدیه

رزرو بلیطهای‌زیرجایگاه همه روزه‌صبح و بعد از ظهر نمایندگی کل هواپیمائی اسکاندیناوی SAS اول ویلا شماره ۲۳

هرماه یکصد هزار تومان

وام دهساله بدون بهره

حساب تشکیل سرمایه

بانک عمران

قرعه‌کشی میشود

برای شرکت درقرعه‌کشی اینماه

اگر تاکنون مدرسه نخریده اید

از فرصت کمی که باقیست استفاده کنید

تاکنون گروه کثیری از بازرگانان، صاحبان صنایع، شرکتها، فرهنگیان ، هنرمندان ، افسران و درجه داران ارتش شاهنشاهی ، وزارتخانه‌ها و مؤسسات دولتی و ملی و طبقات مختلف مردم با خریدیك یا چند مدرسه یادبود برستاخیز فرهنگی جشن شاهنشاهی ایران پیوسته‌اند .

شما هم تصمیم بگیرید

واگر تاکنون مدرسه نخریده‌اید دراین فرصت کوتاه با خرید یك یا چند مدرسه نام خود و مؤسسه خود را برکتیبه مدارس یادبود و در صفحات این کتاب جاودان سازید .

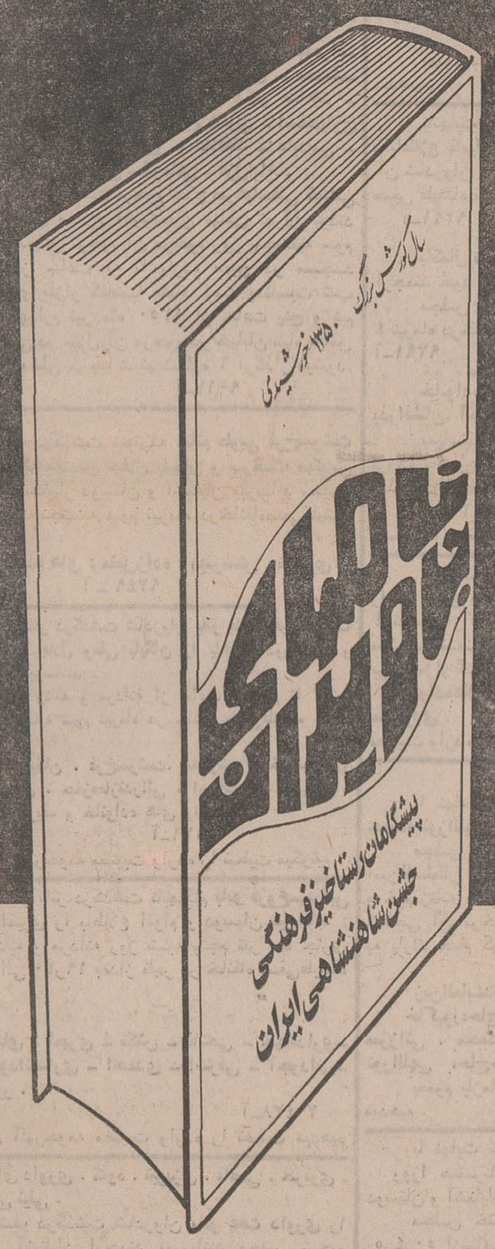

کتاب نامهای جاویدان

کتاب «نام‌های جاویدان» سند زنده‌ای است از آگاهی و بینائی ملتی که در شرایط انقلاب بسوی تمدن بزرگ گام برمیدارد و بیادبود دوهزارو پانصدمین سال بنیانگذاری‌شاهنشاهی‌خود ، ۲۵۰۰ مدرسه در روستاها بنا میکند . این‌کتاب حاوی نام کسانی است که با خریدیك یا چند مدرسه یادبود ، برستاخیز فرهنگی جشن شاهنشاهی ایران پیوسته‌اند .

شما هم تصمیم بگیرید

باخرید یك یا چند مدرسه ، نام خود وعزیزان خود را در صفحات این کتاب جاودان سازید.

فقط ۶ روز فرصت دارید