کنفرانس وزیران خارجه کشور های عرب برای آشتی دادن فلسطینی‌ها با اردن تلاش میکند

اختلاف فلسطینی‌ها با اردن

کنفرانس رهبران عرب را دچار اشکال کرده

آمریکا اعتراف کرد :

هیچ نیروئی در آینده نزدیک جای نفت را نمی گیرد

★ آمریکا نمیتواند از نفت وارداتی بی‌نیاز شود .
در صفحه ۲۳ ستون هشتم

در آستانه ورود سران عرب به «رباط» پانزده فلسطینی با گذرنامه جعلی دستگیر شدند .
درصفحه۲

آتش‌سوزی مهیبی چاه شماره ۱۳۱ آغاجاری را به کام خودکشید

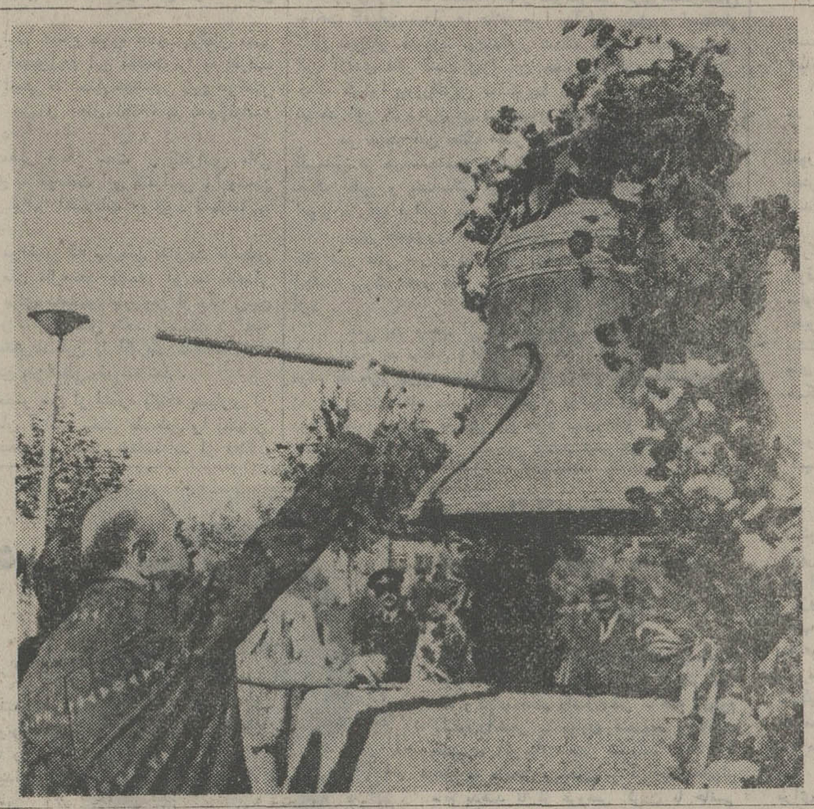

نخست‌وزیر از موسسات آموزشی فرح بازدید کرد

پیش از ظهر امروز آقای امیر عباس هویدا نخست وزیر از موسسات آموزشی فرح در جنوب نازی آباد بازدید کرد . در این بازدید آقای دکترشریفی وزیرآموزش و پرورش و خانم دکترپارسای وزیر سابق آموزش و پرورش حضور داشتند.

آقای هویدا در قسمت بهداری موسسات آموزش‌فرح دستور داد که دانش آموزان از لحاظ دندانپزشکی وسایر بیماریها و « دید چشم » معاینه دقیق شوند .

نخست وزیر سپس‌ازکلاس های مختلف این مجتمع ۵ هزار نفری دیدن کرد وتغذیه یک دبستان‌مجتمع را مشاهده نمود .

آقای هویدا نخست وزیر امروز ضمن‌بازدید ازموسسات آموزشی فرح صدای زنگ بزرگی راکه در محوطه وسیع این موسسات نصب‌شده است باضربه عصای خود آزمایش می‌کند .

مقررات بازنشستگی تغییر میکند

ضابطه سنی کارمندان برای بازنشسته‌شدن مورد تجدید نظرقرار میگیرد .
در صفحه۴ستون سوم

دستور تازه درباره ارتقاء گروه معلمان

درصفحه ۲۱

در صفحات ویژه پایان هفته

مقالات اجتماعی و طنز

- . . .کو، کو، کو، کو؟ مقاله جدیدی از احمد احرار — صفحه ۱۱
- یادداشتهای بدون تاریخ از دکتر جواد مجابی — صفحه ۷
- اهمیت پشه در تاریخ ادبیات! نوشته هادی خرسندی — صفحه ٦

گزارشهای روز

- نخست وزیر ، مردم و تلویزیون جای‌مراد برقی‌خالی است — صفحه ۵
- شبهای شعر نو را فرنگی هاراه میاندازند! م.امید- رویائی - زهری و منشی زاده در شبهای شعر «گوته» — صفحه ۸
- رزاق‌منش به این دلایل محکوم به مرگ شد محمد علی سفری نویسنده اطلاعات و وکیل دادگستری علل محکومیت انوشیروان رزاق‌منش را به اعدام ، بررسی میکند. — صفحه ۱۵
- آغازجنبشی‌برای شناسائی فرهنگ ملی (گزارشی‌است در باره‌هفتمین جشن‌فرهنگ وهنر که فردا آغاز می شود) — صفحه ۲۰

سرمقاله و گزارشهای روز از مسائل سیاسی

- سه نیرو، سه هدف - کی‌سینجر در مسکو
- آماده باش شبکه جاسوسی مصر دراسرائیل
- واترگیت راکفلر ، کاخ سفید رامیلرزاند — صفحه ٦

زن - مرد - کودک

- زن ، ماشین جوجه‌کشی نیست! دکتر محمد شاهکار وکیل دادگستری معتقد است : ایران گرفتار تراکم جمعیت خواهد شد — صفحه ١٦

۲۴ صفحه

اطلاعات

پنجشنبه ۲ آبان‌ماه ۱۳۵۳ - شماره ۱٤٥٤١ — تکشماره ۱۰ ریال

شعله‌های آتش دکل عظیم چاه ۱۳۱ راذوب کرد

★ آتش به ارتفاع ۲۵ متر زبانه میکشد و تلاش شبانه روزی کارشناسان اطفاء حریق برای مهار کردن آتش هنوزبه نتیجه نرسیده است

* اقدامات وسیع احتیاطی و ایمنی تا شعاع ده کیلومتری چاه حریق زده بعمل آمد .

اهواز (خبرنگار اطلاعات) - آتش سوزی چاه شماره ۱۳۱ آغاجاری با شدت هرچه بیشترادامه دارد و شعله های آتش تا ارتفاع ۲۵ متری زبانه میکشد .

شعله های این حریق مدهش را از فاصله ده‌کیلو متری‌مسجد سلیمان میتوان مشاهده کرد و اقدامات ایمنی شدیدی در این منطقه بمرحله اجراردرآمده است

دیروز ساعاتی پس از وقوع حریق ، دکل‌عظیم چاه نفت۱۳۱ آغاجاری ذوب شد و روی دهانه چاه واژگون گردید .

آتش سوزی با صدای‌مهیبی توام است و تلاش کارشناسان برای دور ساختن دکل از روی دهانه چاه و اطفاء حریق‌نتیجه‌ای نداشته است .

در اولین لحظات شروع آتش سوزی ، چند دستگاه‌تانکر آب، یك انبار بزرك سیار مجهز به لوازم ضروری و دستگاههای حفاری - یك ماشین سازنده سیمان و مقدار زیادی از ابزار وادوات دستگاههای حفاری طعمه حریق شد و ذوب شد .

از صبح دیروز اداره حفاظت شرکت نفت آغا جاری اقدامات وسیع احتیاطی خود را آغاز کرد و ورود افراد متفرقه تاشعاع ده کیلو متری چاه ممنوع شد بدنبال وقوع حریق ، کلیه، افراد و کارکنانی که در محدوده چاه در اتومبیلهای سیار زندگی‌می‌کردند ، از منطقه خطر دور شدندوبمناطق‌مورد اطمینان‌انتقال یافتند .

چاه شماره ۱۳۱ آغاجاری در
بقیه در صفحه چهارم

کمیته حمایت از مصرف کننده :

موز ویلموترش گران است!

★ موز در میدان‌کیلوئی ۳۲ریال توزیع‌میشود و درشهر کیلوئی ۷۰ ریال بفروش‌میرسد.

فروشگاههای شهر و روستا

کمکهای غیر نقدی فرهنگیان راتحویل میدهند

★توزیع کمکهای جنسی سایر کارمندان‌دولت نیز بتدریج به عهده این فروشگاه ها گذاشته میشود .

رئیس جمهوری برکنار شده یونان میخواست باردیگر کودتا کند .

توطئه کودتای پاپادوپولوس سرکوب شد

درصفحه۲ ستون‌دوم

یک‌خبرنگارهمراه کی‌سینجر رابه شوروی راه ندادند

★ کی‌سینجر بزودی به چین سفر میکند

★ وزیر خارجه امریکا مذاکرات خود را با رهبران شوروی‌آغاز کرد . درصفحه۲ ستون‌چهارم

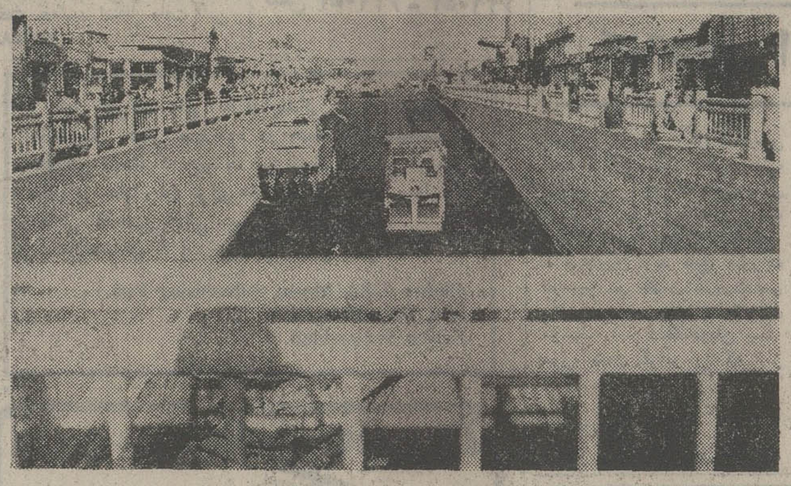

عملیات اساسی ساختمان تونل زیر زمینی‌میدان شهناز پایان‌یافت و اینک واحد امانی شهرداری به اسفالت سطح تونل مشغول است تا همانطور که شهردار اعلام‌داشته تونل ، بین چهارم تا نهم آبان مورد بهره‌برداری قرار گیرد . تونل زیر زمینی‌میدان‌شرقی- غربی ودر امتداد خیابان های تهران‌نو و شاهرضا احداث شدهو اطراف میدان برای تخلیه ترافیک خیابان های نظام‌آباد ، مفت‌آباد ، شهباز وشهنازو مازندران‌آماده‌خواهدبود.

قرارداد بیمه‌عمر ۲۰۰ هزار نفر کارکنان آموزش‌وپرورش به‌امضارسید

★ معلمان ، کارمندان و پیشخدمتها ، چه رسمی‌وچه غیررسمی مشمول مقررات بیمه عمر میشوند .

★ بیمه‌شدگان بابت‌این قرارداد دیناری‌نمی‌پردازند و حق‌بیمه‌را وزارت آموزش و پرورش می‌پردازد .
درصفحه‌آخرستون سوم

برای تامین کمبود تغذیه میوه دانش‌آموزان

۸۰ هزار تن سیب و پرتقال ازخارج خریداری شد

درصفحه۲۱

دولت به شرکتهای تعاونی مسکن کارمندان وام می‌دهد

★ اولین رقم وام و کمك دولت که تا آخر سال پرداخت خواهد شد ۵۰۰ میلیون ریال است .
درصفحه‌آخرستون چهارم

سادات :

یک‌وجب ازاراضی‌اعراب رابه اسرائیل نمیدهیم

★ مصر حاضر نیست در مورد حقوق فلسطین کوچکترین گذشتی بکند .
درصفحه۲

چهارم آبان

سالروز میلاد خجسته اثر شاه شاهان محمد رضا پهلوی آریامهر شاهنشاه ایران را به ملت ایران تبریک میگوید .

دبیرستان اسدآبادی - جان نثار عباس عطاری

جناب آقای نعیم پیری

با کمال تاسف و تاثر درگذشت مادر گرامیتان را تسلیت گفته بقای عمر و سلامت جنابعالی و خاندان‌محترم را از خدای بزرگ مسئلت مینمائیم .

از طرف شرکت نمود و برادران مقوم

جناب سرهنگ زالتاش

با اندوه فراوان درگذشت مادر گرامیتانرا از صمیم قلب تسلیت عرض میتمایم .

جواد وطنی

جناب سرهنگ زالتاش

با نهایت تاسف فوت مادر گرامیتانرا تسلیت عرض مینمائیم .

احمد قربانی - محمود قربانی

اکسیر

خیابان پهلوی بالاتر از میدان ونك

جمعه ها در اکسیر با نهار مخصوص ایرانی

جمعه‌ها : ساعت کارفروشگاه ۹-۱٤ تریا رستوران تا ۱٤٫۳۰

اطلاعیه فیلم

ابرمرد

به‌کارگردانی داوداسماعیلی کلیه سینما های نمایش‌دهنده فیلم «ابرمرد» باطلاع عموم اهالی محترم تهران میرساند روز های جمعه سوم و شنبه چهارم آبان ماه یك سانس اضافی‌از ساعت۹صبح‌نمایش میدهند

قابل توجه فروشندگان و مصرف کنندگان گوشت مرغ مشتمع تولیدی گوشت و تخم‌مرغ برکت به‌اطلاع میرساند. که‌ازاول‌آذرماه‌سال‌جاری مرغوب ترین گوشت مرغ‌و جوجه کباب تولیدی این موسسه بطور آماده به طبخ در دسترس‌عموم قرار میگیرد برای اطلاع بیشتر وقرارداد خرید با تلفنهای ۵۳۱۲۹۱ و۲٦۳۱۰ تماس حاصل فرمائید

یك کارخانه معروف آلمان غربی که‌تولیدکننده اسانس ها- عصاره عطر و مواد معطر برای‌مواد غذائی - شیرینیجات - صابونهاو صنایع لوازم آرایش میباشد احتیاج بیك نماینده انحصاری‌در ایران دارد . از متقاضیان خواهشمند است با صندوق پستی ۱۰۵٦ تهران مکاتبه نمایند .

فوتبال پرسپولیس سپاهان

بقیه در صفحه آخر

«مهرشهر» شهری مدرن وزیبا بالاتر از استانداردهای بین‌المللی

شرح درصفحه۹

طرح ایران در اوپک از حمایت نیرومندی برخوردار است

وین ـ رویتر ـ خبرگزاری فرانسه ـ کمیته‌کار، سازمان کشورهای صادر کننده نفت (اوپک) دیروز در وین جلسه محرمانه‌ای تشکیل داد تا درباره ایجاد یک سیستم واحد و متحدالشکل جدید برای قیمت گذاری نفت خام مطالعه کند.

شرکت کنندگان در این جلسه صرفا بوجود آوردن سیستم جدیدی برای قیمت‌گذاری نفت خام صادراتی تمام کشور های عضو اوپک است که باید جایگزین سیستم کهنه و موجود شود. اساس سیستم موجود که کارشناسان اقتصادی اوپک قصد عوض کردن آن را دارند مبتنی براصل تمایز میان قیمت به اصطلاح امتیاز و قیمت‌های دیگری است که در مقوله مشارکت طبقه‌بندی میشوند. (قیمت امتیاز اشاره به قیمت نفتی است که شرکت های عامل استخراج نفت از حوزه های تحت امتیاز خود بدست می آورند ولی قیمت مشارکت تعیین کننده قیمت نفتی است که به سهم الشرکه کشور های عضو اوپک در عملیات و سهام سرمایه شرکت های نفتی مربوط می شود.)

در سیستم جدید و متحدالشکلی که قرار است اوپک برای قیمت‌گذاری نفت بوجود آورد عوامل مانند نرخ حمل و هزینه‌های گوناگون و نوع و درجه مرغوبیت نفت خام نیز به حساب خواهند آمد. منابع نزدیک به اوپک نه تنها به تصریح این نکته اکتفا کرده‌اند که کار شرکت کنندگان در جلسه کمیته کار اوپک فوق‌العاده جنبه فنی دارد و بسیار پیچیده است.

سخنگویان اوپک توضیح داده‌اند که در سیستم موجود قیمت گذاری نفت کاستی‌هائی وجود دارد که تاکنون موجب شده است تا شرکت های بزرگ نفتی از آنها برای بدست آوردن سودهای کلان بهره برداری کنند. در حال حاضر خرید و بازاریابی و فروش نفتی که بوسیله کشور های اوپک تولید می شود بطور عمده در انحصار شرکت های بزرگ نفتی است که در عملیات و سهام سرمایه شرکت های نفتی مربوط می شود.)

بیشنهاد کرده است در سیستم آینده اوپک برای تعیین قیمت نفت تفاوت های میان نفتی که از لحاظ حقوقی متعلق به امتیازات شرکت های نفتی باختری است از یک طرف ـ و نفتی که مستقیما به خود دولت های اوپک تعلق دارد ناشی از سهم مشارکت آنها در عملیات شرکت های نفتی است ازمیان خواهد رفت.

دولت های عضو اوپک معمولا نفت مشارکت (یعنی نفتی را که ازمحل سهم الشرکه آنان در عملیات شرکت های نفتی بدست می‌آید) به قیمتی گرانتر از سطح قیمت امتیاز به شرکت های عامل نفت می فروشند. یک مقام عالیرتبه اوپک اظهار نظر کرد که نفت ملی شده ممالک عضو اوپک را قادر خواهد کرد از فرصت ها و امتیازات بیشتری برای رقابت کردن با شرکت های چند ملیتی بهره‌مند شوند.

در پاره‌ای موارد ساختمان سیستم جدید و متحدالشکل قیمت گذاری نفت به شرکت های نفتی ملی ممالک اوپک امکان خواهد داد تا نفت خود را با قیمتی نازل تر ازقیمت عرضه نفت از طرف شرکت های بزرگ باختری به شرکت های کوچکتر و یا به دولتها بفروشند و از این راه بطور غیرمستقیم از سود شرکت های بزرگ و بین‌المللی نفت بکاهند.

انتظار میرود که مذاکرات کارشناسان اوپک در وین سه تا چهار روز بطول انجامد و در پایان آن گزارشی تهیه و تصویب شود که بعدا به کنفرانس آینده وزیران اوپک تسلیم گردد. این کنفرانس روز ۱۲ دسامبر در وین گشایش خواهد یافت.

کتاب‌های دوران دیکتاتوری سرهنگ پاپادوپولوس آتش زده شد

دیروز همزمان با توقیف سرهنگ پاپادوپولوس و همکاران او کلیه کتاب هائی که در دوران دیکتاتوری نظامی او بنفع دیکتاتوری نوشته شده و از جمله نسخه های کتابی از خود پاپادوپولوس بنام « من ایمان دارم» توسط مردم آتش زده شد. عکس از جریان سوزاندن کتاب های مذکور گرفته‌شده است.

عکس رادیوئی آسوشیتدپرس

پاپادوپولوس میخواست دست به کودتا بزند

آتن ـ رویتر ـ ژرژ پاپادوپولوس رئیس جمهور رژیم نظامی سابق یونان و ٤ نفردیگر از یاران نزدیکوی سحرگاه روز گذشته بوسیله ماموران امنیتی در خانه هایشان بازداشت شدند و آنها را بیدرنگ با یکناوچه تندرو نظامی به جزیره « کئا» واقع در دریای اژه تبعید کردند.

دولت یونان اعلام کردکه با تبعید این عده نقشه های خرابکارانه آنها را بر ضد دمکراسی و رژیم کنونی آتن خنثی کرده است. آنها قصد داشتند بار دیگر دست به کودتا بزنند.

کسان دیگری که با پاپادوپولوس بازداشت شده‌اند مردانی هستند که باتفاق او کودتای نظامی ۱۹۶۷ یونان را رهبری کردند و مدت ۷ سال رژیم دیکتاتوری نظامی در این کشور برقرار ساختند. این عده در مدتی که سلطه دیکتاتوری نظامی ادامه داشت از نزدیک پاپادوپولوس را یاری میکردند و تصدی پستهای حساس را برعهده داشتند.

« استیلائوس پاتاکوس » فرمانده نیروهای تانک و زرهی و « نیکلای ماکارزوس » افسر توپخانه ارتش یونان که در ۱۹۶۹ رئیس رکن دوم (ضد اطلاعات) ارتش یونان بود و همچنین یونانیس لاداس رئیس اداره جاسوسی وضد اطلاعات و رئیس پلیس نظامی در دوران دیکتاتوری ۷ ساله و ژنرال میخائل رونوگالیس رئیس سابق اداره مرکزی ضد جاسوسی یونان ٤ نفر دیگری هستند که در تاریکی گرگ ومیش بامداد روز گذشته آنها را در خانه هایشان دستگیر و سپس به جزیره کئا تبعید کرده‌اند.

وزیر نظم و امنیت یونان دیروز طی بیانیه‌ای اعلام کرد که پاپادوپولوس و چهار تبعید شده دیگر برضد صلح و امنیت و آرامش یونان توطئه کرده بودند. آنها قصد داشتند بکمک دسیسه های خود صلح یونان را در زمانی که این کشور برای اعاده کامل حقوق و آزادیهای دمکراتیک ملتش تلاش میکند برهم بزنند.

شوروی تعدادی حشره به فضا فرستاد

مسکو ـ رویتر ـ اتحاد شوروی ماهواره‌ای را که در آن یک آزمایشگاه جانوران و اشیاء بیولوژیک « زیست شناسی » قرار گرفته است به فضای بالای جو زمین فرستاد.

خبرگزاری تاس گزارش داد که ماهواره حامل آزمایشگاه یاد شده کاسموس ۶۹۰ نام دارد و روز سه‌شنبه پرتاب شده است.

طبق گزاری خبرگزاری تاس این آزمایشگاه کیهانی اثرات پرواز های فضائی بر روی اندامها و موجودات زنده را پژوهش خواهد کرد.

کارشناسان علمی اظهار نظر کرده‌اند که آزمایشگاه ماهواره جدید شوروی که در مداری به ارتفاع متوسط ۲۰۵ کیلومتری بالای زمین پرواز میکند ممکن است حاوی نوعی حشره بنام « مگس های میوه » باشد. این حشرات با سرعت فراوان تولید مثل میکنند و ظاهرا دانشمندان شوروی امیدوارند که بوسیله آنها اثرات اشعه کیهانی وپرواز های فضائی را برخواص ژنتیکی جانداران مورد بررسی قرار دهند. (علم ژنتیک به بررسی صفات ارثی آن از یک نسل به نسل دیگر مربوط میشود).

اخبار کوتاه جهان

سرقت بزرگ در شیکاگو

● شیکاگو ـ امروز فاش شد که در آخر هفته گذشته سه میلیون و هشتصد هزار دلار پول نقد ازیک کامیون زره‌پوش درشیکاگو بسرقت رفته است. پس از این دستبرد بزرگ ماموران پلیس لاشه سوخته شده کامیون را پیدا کرده‌اند ولی هنوز ازسارقین نشانه‌ای بدست نیاورده‌اند.

تمدید ماموریت نیروهای سازمان ملل

● سازمان ملل متحد ـ خبرگزاری فرانسه ـ شورای امنیت سازمان ملل متحد در جلسه دیشب خود تصمیم گرفت که مدت ماموریت نیروهای فوق‌العاده سازمان را در خاور میانه شش ماه دیگر تمدید کند.

نمایندگان عراق وجمهوری خلق چین از دادی رای خودداری کردند.

فانفانی شکست خورد

● رم ـ خبرگزاری فرانسه ـ آمبتوره فانفانی که از جانب پرزیدنت لئونه مامور تشکیل کابینه جدید ایتالیا شده بود اعلام کرد که در تلاش خود برای تشکیل یک دولت میانه روچپ با شکست روبرو شده است.

فانفانی اضافه کرد که سوسیالیست ها پیشنهاد های او را برای تشکیل دولت جدید رد کرده‌اند.

انفجار در اسرائیل

● تل‌آویو ـ خبرگزاری فرانسه ـ بعد از ظهر دیروز در یکی از کافه های حومه تل‌آویو انفجاری روی داد وقسمتی از ساختمان آن خراب گردید ولی ماموران آتش‌نشانی توانستند حریقی راکه بدنبال این انفجار بوجود آمده بود بسرعت خاموش کنند در جریان انفجار یک نفر بشدت زخمی گردید. اندکی پس از این حادثه نارنجکی نیز در باریکه غزه منفجر شد ودو عرب را زخمی کرد.

همسر ناصر به شوروی میرود

● قاهره ـ رویتر ـ روزنامه الاهرام گزارش داد که همسر بیوه جمال عبدالناصر رئیس جمهور پیشین مصر بزودی برای گذراندن یک دوره استراحت به روسیه خواهد رفت و میهمان دولت شوروی خواهد بود.

۵ تن از همکاران مارشال عامر آزاد شدند

قاهره ـ خبرگزاری فرانسه ـ با اعلام عفو پنج تن از شخصیت های مصری که باتهام توطئه علیه جمال عبدالناصر در ماه اوت ۱۹۶۷ به زندان ابد با اعمال شاقه محکوم شده بودند صفحه جدیدی از عصر ناصری در مصر ورق خورد. کلیه این پنج نفر ازقانون عفو عمومی که دیروز از طرف پرزیدنت سادات اعلام شد استفاده خواهند کرد. عده‌ای ازآنها هم‌اکنون آزاد شده و عده دیگر بزودی آزاد خواهند شد.

این پنج نفر که ازشخصیت های نظامی، سیاسی و سرویس های ویژه مصر میباشند در ماه فوریه ۱۹۶۸ تحت محاکمه قرار گرفتند. آنها متهم بودند که میخواستند بزور قدرت را در دست گرفته و ناصر را وادار کنند که مارشال عامر را بار دیگر بفرماندهی کل نیروهای مسلح مصر برگزیند.

مارشال عامر بدنبال شکست ژوئن ۱۹۶۷ مصر از ارتش مصر اخراج گردید. عامر کوشید روز ۲۷ اوت دست به کودتا بزند ولی پس از کشف توطئه ناچار به خودکشی شد.

یکی از متهمین اصلی «عباس رضوان» وزیر کشور وقت بود که در ماه آوریل گذشته از طرف پرزیدنت سادات بخشوده شد.

چهار نفر دیگر که بموجب فرمان عفو سادات آزاد می‌شوند عبارتند ازشمس بدران وزیر جنگ سابق که نزدیکترین همکار مارشال عامر بود. صلاح نصر رئیس سابق سرویس های ویژه مصر نیز یکی از شخصیت هائی است که مورد عفو قرار گرفته. وی به ۴۰ سال زندان باکار محکوم شده بود.

دو نفر دیگر از قانون عفو عمومی استفاده کرده‌اند عبارتند از سرهنگ جلال حضیری فرمانده سابق نیرو های ضربتی و ژنرال عثمان ناصرفرمانده سابق نیروهای زره پوش این عده بمناسبت نخستین سالگرد جنگ اکتبر مورد عفو قرار گرفته‌اند.

در آستانه تشکیل کنفرانس سران عرب

۱۵ فلسطینی در رباط دستگیر شدند

رباط ـ خبرگزاری فرانسه ـ مطائب بنی‌حیمه، وزیر اطلاعات مراکش دیشب در یک جلسه مصاحبه مطبوعاتی تاکید کرد پانزده نفر فلسطینی که اغلب با گذرنامه های تقلبی وارد مراکش شده بودند از طرف مقامات امنیتی مغرب بازداشت گردیده‌اند.

یک مقام مجاز اظهار داشت که بازداشت این عده چندین هفته قبل صورت گرفته است و بنظر میرسد عملیاتی که میخواستند انجام بدهند منحصرا متوجه ملک حسین که قرار است آخر هفته وارد رباط بشود نبوده است.

وی گفت اقداماتی که در مراکش صورت گرفته صرفا جنبه امنیتی در آستانه گشایش کنفرانس عالی سران عرب داشته است.

مصر درباره حقوق ملت فلسطین هیچ گذشتی نمیکند

سادات: یک وجب از خاک اعراب را با سرائیل نمیدهیم

قاهره ـ خبرگزاری فرانسه ـ پرزیدنت انورالسادات ضمن نطق مهمی در آستانه کنفرانس عالی سران عرب تاکید کرد که مصر آزادی عمل خود را براساس دو اصل مهم زیر حفظ خواهد کرد :

ـ یک وجب از سرزمین های اشغالی بدشمن واگذار نخواهد شد.

ـ درمورد حقوق قانونی ملت فلسطین بهیچ گونه سازش تن درنخواهد داد.

سادات که در مراسم افتتاح دوره جدید پارلمان مصر سخن میگفت افزود : امیدواریم این حقیقت را به طرف خود بفهمانیم که هدف اصلی ما تحقق بخشیدن باین دو اصل مهم است کمبدون آن حل و فصل اختلافات خاورمیانه امکان پذیر نخواهد بود.

رئیس جمهوری مصر ضمن بحث از کنفرانس عالی سران گفت باامید راسخ به موفقیت این کنفرانس برای تامین وحدت نظر اعراب در برابر اختلافات موجود شخصا به رباط خواهد رفت.

سادات سپس از موفقیتی که سازمان مقاومت فلسطین در مجمع عمومی سازمان ملل متحد بدست آورده اظهار خوشحالی کردو گفت برای نخستین بار پس از یک ربع قرن سرانجام فلسطین در سازمان ملل متحد برسمیت شناخته شدو سازمان آزادی بخش فلسطین با اکثریت شکننده‌ای بنام ملت فلسطین دراین مجمع بین‌المللی پذیرفته شد.

رئیس جمهوری مصر پس از اشاره باینکه بسیاری از کشور های جهان سازمان آزادی بخش فلسطین را بعنوان نماینده قانونی ملت فلسطین برسمیت شناخته‌اند از ملاقات ژان سوانیارگ وزیر امور خارجه فرانسه باپاسرعرفات در بیروت اظهار خوشنودی کردو گفت این دیدار که نخستین ملاقات رسمی بین یک دولت بزرگ غربی و سازمان آزادی بخش فلسطین بود بمنزله شناسائی موجودیت ملت فلسطین میباشد.

رئیس جمهوری مصر همچنین از مذاکرات مثبت مصر باشوروی و ایالات متحده اظهار خوشوقتی کردو خاطرنشان ساخت که این دیدار ها علاقه مارا به آزادی عمل و استقلال کامل نمودار میسازد، ویادآور شدکه مصر واقعا مستحق این آزادی عمل است زیرا این مصر بود که درماه اکتبر جنگ کردو بمبزرگترین فداکاریها تن درداد و یک سوم درآمد ملی خود رابرای سلاحهای خریداری شده پرداخت.

در نتیجه این جنگ مصر بود که سازمان آزادیبخش فلسطین از طرف جامعه بین‌المللی برسمیت شناخته شدهمین جنگ اکتبر و شناسائی بین‌المللی فلسطین بود که وزیر امور خارجه فرانسه در بیروت ازپاسرعرفات دیدن کرد.

رئیس جمهوری مصر باردیگر بمکشایش قریب‌الوقوع کنفرانس عالی سران در رباط اشاره کردو گفت در این اجتماع بزرگ مصر همان روش دیرین خود را دنبال خواهد کرد.

حتی یک وجب از سرزمین های سینا وجولان، ساحل غربی اردن به دشمن واگذار نخواهد شد. ودرباره حقوق مردم فلسطین بویژه حق خودمختاری آن بمکوچکترین چانه زدن تن درنخواهیم داد. ماهیچگونه پیشنهادی را که مانعی درراه خودمختاری فلسطین بوجود بیاورد و مخالف تحقق یافتن آرمان های ملی فلسطین باشد نخواهیم پذیرفت.

کی‌سینجر امروز با برژنف ملاقات میکند

شوروی از ورود یک خبرنگار همراه کی‌سینجر جلوگیری کرد

مسکو ـ خبرگزاری فرانسه ـ هنری کی‌سینجر وزیر امور خارجه آمریکا در نخستین مرحله سفر طولانی خود عصر دیروز وارد مسکو درفرودگاه از طرف آندره گرومیکو وزیر امورخارجه شوروی مورد استقبال قرار گرفت.

ظرف هیجده ماه اخیر این هشتمین دیدار وزیر امورخارجه آمریکا از شوروی است. کی سینجر در یک مصاحبه مطبوعاتی کوتاه از تصمیم دولت شوروی در باره «استروپ تالبوت» «خبرنگار مجله تایم» اظهار تاسف کرد. مقامات شوروی از دادن روادید ورود به «تالبوت» که همراه کی‌سینجر بود خودداری کردند و در نتیجه نامبرده مجبور شد در کپنهاك باقی بماند.

چهارده خبرنگار آمریکایی که در این سفر کی‌سینجر را همراهی می کنند قطعنامه‌ای امضاء کرده و به شدت به تصمیم دولت شوروی اعتراض کرده‌اند.

تالبوت که سابقا خبرنگار تایم در مسکو بود همان کسی است که خاطرات خروشچف را ترجمه کرد و انتشار داد.

مذاکرات مقدماتی کی‌سینجر باوزیر امور خرجه شوروی از دیشب آغاز شد وی امروز با لئونید برژنف دبیر کل حزب کمونیست شوروی نیز ملاقات و گفتگو می کند.

ناظران سیاسی اظهار داشتند که با ورود درالفقار علی بوتو به مسکو مذاکرات آمریکا و شوروی جنبه پیچیده‌ای پیدا خواهد کرد. بوتو بعدازظهر امروز برای یک دیدار رسمی از شوروی وارد مسکو میشود و امشب کلیه رهبران شوروی در ضیافت شامی که بافتخار وی ترتیب داده‌میشود شرکت خواهند کرد.

کی‌سینجر دیروز هنگامی که کپنهاك را بسوی مسکو ترك می کرد به خبرنگاران گفت که در نظر دارد قبل از پایان سال جاری از پکن دیدن کند.

مواضع شورشیان عمان بمباران شد

مسقط ـ خبرگزاری فرانسه ـ جنگ بین نیروهای عمان و شورشیان درمنطقه «ظفار» با شدت بیسابقه‌ای از سرگرفته شده است.

دراعلامیه نظامی که در مسقط انتشار یافته گفته میشود که در جریان این نبردها دوسرباز دولتی کشته شده و دو نفر دیگر زخمی گردیده‌اند.

جنگ هنگامی آغاز شد که شورشیان ظفار با استفاده از خمپاره انداز وسلاح های خودکار دیگر مواضع نیرو های دولتی را مورد حمله قرار دادند.

در اعلامیه نظامی عمان گفته میشود که نبرد بامداد روز دوشنبه باحمله موتیبستها آغاز شد و نیرو های دولتی با بمباران های هوائی و آتش توپخانه به حمله شورشیان پاسخ دادند.

در جریان این نبردها نیرو های دولتی سه‌بار از نیروی هوائی استمداد کردند شب هنگام بازگروههای کماندوی «دشمن» با مسلسل مواضع نیرو های دولتی را در صحرای «صلاح» زیر آتش گرفتند و بازهم بمب افکن های دولتی محل‌های تجمع کمونیستها را بمباران کردند.

جنجال ازدواج عمه پیر همسر راکفلر با یك جوان فقیر

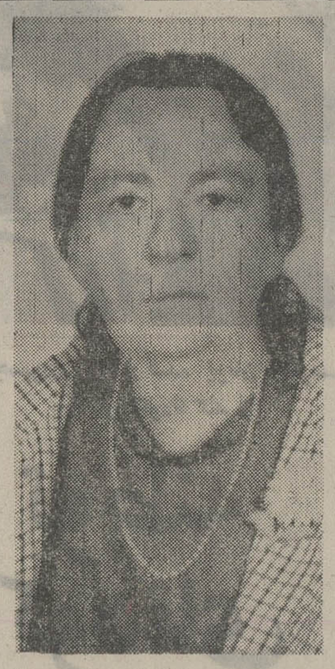

راشل فیلتر عمه میلیاردر همسر راکفلر امروز در یک مصاحبه تلفنی گفت من و ویلسون عاشق هم شده‌ایم و قصد داریم باهم ازدواج کنیم و این کار بهیچکس مربوط نیست. خانم راشل که میگوید سن او بین ۷۰ تا ۸۰ سال است گفت سن من بیشتر از آنست که ازدواج پرسروصدائی براه بیاندازم بهمین دلیل منتظر بازگشت آقای ویلسون هستم تا در ساحل دریا به آرامی ازدواج کنیم. مایکل ویلسون نامزد خانم فیلتر ۲۹ ساله است و اکنون در دهکده خود در انگلستان بسر میبرد. وی سابقا مدتی راننده خانم فیلتر بوده و ازهمانجا عاشق هم شده‌اند عکس در زمانی که معلوم نیست از خانم راشل فیلتر گرفته شده‌است.

لندن ـ آسوشیتدپرس ـ روزنامه ایونینگ نیوز چاپ لندن دیروز گزارش داد که وکلای خانم راشل فیلتر ـ عمه زن دوم نلسون راکفلر ـ معاون منصوب ریاست جمهوری آمریکا حاضر شده‌اند ۴۰۰ هزار تومان به مایکل ویلسون ـ کاباره‌دار اهل ولز باج بدهند تا از عروسی کردن با خانم فیلتر که ۵۰ سال از ویلسون بزرگتر ولی میلیونر و بسیار ثروتمند است صرف نظر کند.

طبق این گزارش وقتی ویلسون پیشنهاد وکلای خانم فیلتر را دریافت کرد آن را با عصبانیت رد نمود و به آنها گفت: خیال نکنید که من بخاطر ثروت خانم فیلتر قصد دارم با او ازدواج کنم. من در بندپول وثروت نیستم و هر قدر بیشتر مرا نصیحت کنند که ازاین ازدواج چشم بپوشم جری‌تر ومصمم‌تر خواهم شد که خانم فیلتر را به زنی بگیرم.

روزنامه انگلیسی نوشته‌است که وکلای خانم فیلتر ممکن است بازهم برای جلوگیری از این ازدواج نامناسب تلاش کنند.

مایکل ویلسون گفته است که حساب تفاوت سن در میان نیست. آنهائی که مخالف ازدواج ما هستند صرفا تحت تاثیر این فکر قرار دارند که من پسریک کارگر فقیر معدن هستم. مایکل ویلسون ۲۹ ساله است وخانم فیلتر بطوریکه گفته میشود ۷۷ سال دارد. مایکل ویلسون به خبرنگاران گفت: برای من ابدا تفاوت سن مهم نیست. از این گذشته شما واقعا فکر میکنید که خانم فیلتر ۷۷ سال دارد؟ البته باید اضافه کنم که خودمن مودب‌تر ازآن بوده‌ام که هرگز پرسشی راجع به سن خانم فیلتر مطرح کنم.

تلاش کنفرانس وزیران عرب برای آشتی دادن اردن و فلسطینی ها

رباط ـ خبرگزاری فرانسه ـ وزیران امور خارجه کشور های عضو اتحادیه عرب ساعت ده بعد از ظهر دیروز گفتگوهای سری خود را از سر گرفتند. یک مقام وابسته به کنفرانس اظهار داشت که وزیران امور خارجه کشور های عربی دستور جلسه مذاکرات کنفرانس را که بیشتر مربوط به مسئله فلسطین است تا آخر وقت امروز تهیه کرده و به سران کشور های عربی تسلیم خواهند کرد.

مسائلی که در گزارش وزیران امور خارجه قید شده عبارت است از :

۱ـ روابط بین سازمان آزادی بخش فلسطین واردن و جستجوی فرمولی برای هماهنگ ساختن روش رهبران آنها.

۲ـ روش سازمان آزادی بخش فلسطین در مجمع عمومی سازمان ملل متحد.

در این مورد ظاهرا بسیاری از وزیران امور خارجه کشورهای عربی بسازمان آزادی بخش فلسطین توصیه کرده‌اند که رعایت اعتدال را بکند.

دومین جلسه کنفرانس وزیران امور خارجه نیم ساعت بعد از نیمه شب دیشب (بوقت تهران) پایان یافت. پس از آن معاون دبیرکل اتحادیه عرب در یک مصاحبه مطبوعاتی به خبرنگاران گفت که مذاکرات بیشتر در باره افزایش کمک مالی کشور های عربی به کشور های افریقائی و توسعه همکاری بین اعراب و افریقا بود.

کنفرانس امروز کارهای خود را برای تصویب نهائی گزارشهائی که از طرف کمیسیون مختلط تنظیم شده دنبال کرد.

محافل سیاسی رباط اظهار داشتند که مسئله اختلافات اردن و فلسطین ازهم اکنون به مذاکرات کنفرانس کشور های عربی سنگینی می‌کند و اعضای کنفرانس در اتخاذ تصمیم بامشکلاتی روبروشده‌اند.

وزیران شش کشور از پرنفوذ ترین ممالک عرب دیروز در پشت درهای بسته بازید رفاعی نخست وزیر اردن و نمایندگان سازمان آزادیبخش فلسطین جلسه‌ای تشکیل دادند تا برای پایان دادن به کشمکش و اختلافات چهار ساله اردن و سازمان های فدائیان فلسطین راه حلی پیدا کنند. ریاست جلسه‌ای را که برای آشتی دادن اردن و فلسطینی‌ها تشکیل شده بود وزیر خارجه مراکش بعهده داشت و وزیران خارجه مصر، عربستان سعودی ـ الجزایر ـ سوریه و کویت نیز در آن شرکت داشتند.

مصر و عربستان سعودی از اردن پشتیبانی میکنند در حالیکه الجزایر و سوریه طرفدار سازمان آزادیبخش فلسطین‌اند و کویت بیطرفی اختیار کرده است. این گرایشهای متفاوت باعث شده است که درمیان اعراب تفرقه‌شدیدی پدید آید و نتوانند استراتژی واحدی در برابر اسرائیل در پیش گیرند.

فارق قدومی رئیس قسمت سیاسی سازمان آزادیبخش فلسطین که ریاست هیئت نمایندگی این سازمان را در جلسه دیروز رباط برعهده داشت در سخنان خود مستقیما به اردن حمله‌ای نکرد ولی بار دیگر با تاکید بسیار خواست که تمام اعراب سازمان آزادیبخش فلسطین را تنها نماینده قانونی مردم فلسطین بشناسند.

تغییر مطب
دکتر یحیی اولیائی
به‌جاده قدیم شمیران ـ سه راه تخت جمشید انتقال یافت تلفن ۷۵۰۸۸۸

موزائیک ماشینی ناهید
تلفن ۶۲۱۰۵۲ ـ ۶۲۱۰۵۳

آخرین مهلت نامنویسی
کلاسهای اعزام دانشجو
مرکز آموزشی زبان انگلیسی «ماد» اعلام کرد آخرین مهلت نامنویسی اعزام دانشجوی این مرکز از فردا (دوشنبه) بمدت سه‌روز ادامه خواهد داشت. دانشجویان باید طبق مقررات موسسه در کلاس درس حاضر باشند. دردوره اعزام دانشجوی موسسه ماد دانشجویان یک دوره کامل گرامر را که از ابتداء شروع میشود آموزش می‌بینند، علاوه برآن تمرینات متعدد "Comprehension" وحدود ۶۰۰۰ تست ٤ جوابی که شامل سئوالات اعزام دانشجوی سال های گذشته و تست های تهیه شده زیر نظر استادان سازمان یونسکو که با این موسسه همکاری دارند نیز به دانشجویان داده خواهد شد داوطلبان طی سه روز آینده میتوانند صبح و عصر بدفتر نامنویسی این مرکز واقع در ضلع غربی میدان کندی موسسه ماد مراجعه نمایند و تلفن‌های ۹۲۰۵۸٤ ـ ۹۳۸٦٥٤ جهت پاسخ بسئوالات داوطلبان اختصاص دارد.
ـ۹۷٦۲٤٤

این شرکت مالی به نمایندگی از طرف یکی از مشتریان خیلی مهم خود در جستجوی شخصیت حقوقی است که بتواند بین شش تاسی میلیون دلار یا معادل آن برای مدت شش تا ده سال در مقابل تضمین بانکی سرمایه‌گذاری نماید.
علاقمندان به آدرس زیر تماس بگیرند.
Cipher 7282, Mosse Advertising Pub,
Post Box, D — 8023
Zurich/Switzerland.

پلی کپی تمام اتوماتیک دوپلو Duplo
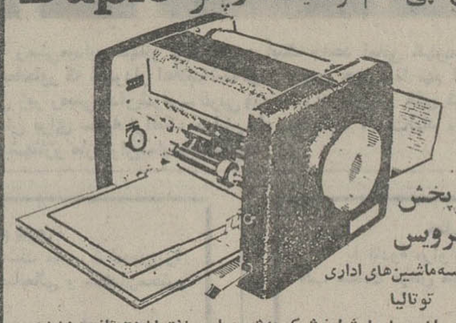
مرکز پخش و سرویس
مؤسسه ماشین‌های اداری توتالیا
تهران چهارراه شاه نبش کوچه شهریار ساختمان ۲۱ تلفن ٤۱۸۱٥

شرکت سویسی متخصص در ساختمان هتل ـ هتلهای زیرزادر ساحل مدیترانه درشهر ترمولی ـ نوس و ماربلیا در جنوب اسپانیا برای فروش قطعی عرضه می‌نماید ـ کلید های ساختمانها همراه با اوراق مالکیت در یکزمان به مشتری تحویل داده خواهد شد.
★ ساختمانهای هتل پنج ستاره ـ ۵۰۰ آپارتمان ـ ۱۲۰۰ تخت خواب.
آخر سال ۱۹۷٤ باتمام رسیده باکلیدها تحویل داده خواهند شد.
★ هتل چهارستاره ـ ۱۲۰ تختخواب ـ وسط شهر ترمولی نوس در سیصد متری دریا خاتمه یافته.
★ ساختمانهای هتل چهار ستاره ـ ۵۰۰ اطاق ۱۲۰۰ تخت خواب در حال ساختمان در آخر سال ۱۹۷٦ باتمام رسیده و با کلید ها تحویل داده خواهد شد.
★ بندر خصوصی ـ ۱۰۰۰ کشتی با وسایل بندری کامل ـ ۱٤۷۵۰ مترمربع محوطه تجارتی ـ ۱۰۵۰۰ متر مربع محوطه های مختلف اعم از آپارتمان یا ادارات که روی دو طبقه ساخته شده ـ ۵۵۰۰ مترمربع گاراژ که تماما در آخر سال ۱۹۷٦ تمام و با کلید ها تحویل داده خواهند شد.
★ سیصد یا چهارصد قطعه زمینهای آباد شده ۵۰۰ تا ۱۵۰۰ متر مربعی که در آنها پانزده نوع ویلا های مختلف ساخته شده در ماربلیا کنار دریای مدیترانه در جنوب اسپانیا همگی آماده و با کلید تحویل داده میشود.
برای کسب هرگونه اطلاعات به آدرس زیر مکاتبه شود :
Cipher 7282, Mosse Advertising Pub,
Post Box - BC 8023
Zurich/Switzerland.

قابل توجه داوطلبان ورود به دوره های فوق لیسانس و لیسانسیه هائی که برای ادامه تحصیل عازم بخارج از کشور هستند
پویش
مرکز آموزش زبانهای خارجی
باسه سال تجربه در زمینه تشکیل دوره های آمادگی فوق لیسانس در رشته های : مدیریت اداری ـ مدیریت دولتی ـ مدیریت بازرگانی ـ مدیریت مالی ـ حسابداری ـ اقتصاد و روانشناسی و علوم تربیتی تعدادی محدود دانشجو می‌پذیرد
ثبت نام : صبح و بعد از ظهر
نشانی : امیرآباد جنوبی بلوار الیزابت شماره ۲٦۷ ـ تلفن ۹۲۵٤۲۸

کارتن سازی آریا
خیابان تهران نو اول ایرانمهر
تلفن ۳٤۸۹٤۵

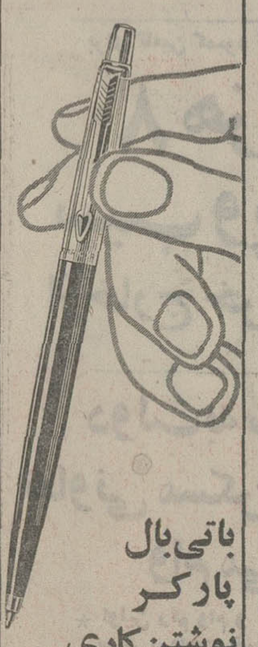

باتی بال پارکر نوشتن کاری لذت بخش میشود
تی بال پارکر یک خودکار معمولی نیست چون نوک آن متخلخل است وروی کاغذ نمیلغزد، چندین برابر خود کارهای دیگر می‌نویسد ـ به زیبائی و مرغوبیت یک خودنویس پارکر است، هدیه آنرا هیچگاه فراموش نفرمائید.
PARKER
پارکر
سازنده مطلوبترین قلمهای جهان
نماینده انحصاری در ایران
شرکت ادکا
ساختمان پارکر خیابان سپهبد آهنی ـ ۲۴۵
تلفن ۸۳۰۵۲۸ ـ ۸۲٦۳۰۴
دارای سرویس مجهز برای انواع قلمهای پارکر
جوهر سوپر کوئینک پارکر
در ٦ رنگ زیبا باشیشه های پلمپ شده عرضه میشود

روز شانزدهم جام تخت‌جمشید

تکرار سنتهای «کهنه» یا دگرگونیهای «نو»؟

تنها تهرانی میهمان در شانزدهمین روز بازیهای جام تخت‌جمشید، نیم تاج پیشتاز بازیهاست، نیمی که یکشنبه گذشته مقابل آب وبرق عذاب فراوان کشید و در خانه خود به دشواری روی گل دقیقه ۶۸ مسعود مژدهی ۰ـ۱ به پیروزی رسید.

صدر نشین بد آغاز کرد، حتی حضور کارگرجم ـ مظلومی ـ جان‌ملکی هم چرخهای تاج را دراین‌روز سریع نمی‌چرخانید ولی بااینهمه دوامتیاز بدست آمدشادمانی لازم را برای آبی‌پوشهای تهران به‌ارمغان آورد.

تاجیها امروز در شانزدهمین روز بازیهادرآبادان مقابل صنعت نفت دیدار دارند، دیداری سرنوشت ساز و سخت دشوار که باوجود بازگشت عادلخانی به تیم وتدارک همه‌جانبه برای بهرمگیری‌از تمام موجودیت تیم، اگر دلاوران جنوب، آنها که آسیب دیده‌اند‌درخدمت صنعت نفت باشند مسائل آسان حل نخواهد شد.

عقاب ـ پاس حادثه‌سازان بزرگ پایتخت در روز شانزدهم خواهند بود، عقابیها که روز های امید برویشان لبخند میزند، در این روز از جانب «مالکی» مرد بزرگ درون دروازه خود نگرانی دارند واین در شرایطی‌است که هنوز قلیچخانی کاپیتن پرتوان خود را به خدمت نگرفته‌اند.

اکبر مالکی دروازبان تیم در دیدار ملوان ـ عقاب از ناحیه پای راست صدمه دید و میدان را ترک کرد، بنابه‌اظهار پزشک معالج «مینسک» پای او لق شده و در بازی امروز کاملا مشخص نیست در خدمت تیم باشد، مگر آنکه نیاز تیم را وادار کند به کمک پزشک‌وآرامش موقت بمیدان آید و این چیزیست که در دیدار امروز عقاب به‌آن نیاز دارد.

پاسیها اگر از ناحیه یاران آسیب‌دیده خودآرامش داشته باشند دربرابر حریف سخت استوار خواهندبود ولی بهرشکل در فوتبال حوادث فراوان است و چون این‌دو امتیاز برای عقاب حیاتی است آسان آنراازدست نخواهد داد.

پرسپولیس در خانه

پرسپولیس در خانه خود میهمان دارد، تیم‌سپاهان اصفهان و این گامی است بلندوتازه در فوتبال ایران کمک تیم تهرانی در استادیوم شخصی خود از حریف استقبال میکند و می‌تواند تحولاتی تازه دربر داشته باشد.

شادمانی پرسپولیس درخانه و اضطراب سپاهان در رویداد های این روزتاثیر فراوان دارد، سپاهانی که در تهران مقابل هما خوب ظاهر شد واگر گل دقیقه ۸۰ اکبر ادیبی بدان شکل بثمر نمیرسید، هما را متوقف کرده‌بود.

ازدیدار های دلپذیر روز شانزدهم یکی هم بازی هما ـ ملوان است دوتیم خوش‌آهنگ سخت کوش وپرتوان که در جمع تیمهای صاحب نام وحشت آفریده‌اند،

ولی موجودیت خوب میانه میدان هما شادمانی‌بزرگ بچه‌های خوب تهران است که به هافبکهای حریف زیاد میدان نخواهند دادولی اگر «هما» همان باشد که مقابل سپاهان اصفهان دیدیم، ملوان امیدهای فراوان خواهد داشت بازی خارج ازتهران جمعه‌تنها بازی ذوب آهن ـ آب وبرق است که جنوبیها بدیدار ذوب آهن میروند و این هردو تیمهای تمنشین جدول جام تخت‌جمشید هستند که پیروزی هرکدام میتواند سازنده امیدی برای رهائی از سقوط باشد.

باآنچه عنوان شد روز شانزدهم روز حوادث فراوان میتواند باشد ودگرگونی های فراوان در جدول بوجود آرد، مگرآنکه سنتهای گذشته تکرار شود ودر این میان عقاب نیز تسلیم سرنوشت و تکرار تاریخ ازدام پاس فاتح بیرون نیاید، درغیر اینصورت، سنتهای تازه‌ای در روز شانزدهم شکل خواهد گرفت، سنتهائی که جدول بازیهارا دگوگون خواهد کرد.

برنامه بازیها در شانزدهمین روز جام تخت جمشید به‌این شکل است.

۵شنبه ۲آبان: تهران ۴ بعداز ظهر راه‌آهن ـبانک ملی، ۶بعداز ظهر عقاب ـ پاس.

جمعه ۳آبان: تهران پرسپولیس ـ سپاهان ۳ بعداز ظهر در استادیوم پرسپولیس، هما ـ ملوان ۶ بعدازظهر در امجدیه.

اصفهان ـ۵ر۳ بعداز ظهر ذوب آهن ـ آبو برق

مسابقات وزنه‌برداری نیرو های مسلح شاهنشاهی‌ایران

نیروی هوائی با ۴عنوان نخست قهرمان شد

دهمین دوره‌مسابقات قهرمانی وزنه‌برداری نیروهای مسلح شاهنشاهی که از بعد از ظهر سه‌شنبه زیرنظر هیئت‌وزنه‌برداری نیروهای مسلح شاهنشاهی‌و با همکاری فدراسیون وزنه‌برداری کشور آغاز شده، شب گذشته بابیروزی برگزیدگان نیروی‌هوائی بپایان رسید.

هیئت وزنه‌برداری نیروهای مسلح شاهنشاهی که ۲۵آبانماه میزبان وزنه‌برداران ارتش‌شوروی در تهران‌خواهد بود دربرگزاری این مسابقات چون گذشته موفق بود، رده‌بندی اوزان نه‌گانه ازاین قرار اعلام‌شد:

رده‌بندی

مگس‌وزن ۱ـ حسن نیکزاد از زمینی با مجموع ۱۷۵ کیلو ۲ـ ابوالقاسم ماهی از زمینی‌بامجموع ۵ر۱۶۷کیلو ۳ـ ایرج وفائی‌نیااز ژاندارمری با مجموع ۱۶۰ کیلو.

خروس وزن:

۱ـ علی رضا امیدی از هوائی با مجموع ۵ر۱۹۷کیلو ۲ـرمضان شیرخانی از زمینی با مجموع ۱۹۵ کیلو ۳ـ مجید ذات پرورازمینی با مجموع ۱۶۵ کیلو.

پروزن: ۱ـاسماعیل محمدیان از زمینی با مجموع ۲۲۰ کیلو ۲ـ بهرام حکیم زاده از صنایع نظامی با مجموع ۲۱۰ کیلو ۳ـ محمدمهدی سیف پور از هوائی با مجموع ۲۰۵ کیلو.

سبک وزن:

۱ـمهدی عطار اشرفی از دریائی با مجموع ۵ر۲۷۷ کیلو ۲ـعلیرضا زرافشان از هوائی با مجموع ۲۳۰ کیلو ۳ـمحمد نوری اززمینی با مجموع ۲۲۰ کیلو.

میان وزن ۱ـ مدد نصیری از هوائی با مجموع ۲۳۵ کیلو ۲ـ علی محمدعلی بیک‌از ژاندارمری بامجموع۲۳۵کیلو۳ـ مجیدامیری شهربانی بارکورد ۲۲۵ کیلو.

نیمسنگین: ۱ـ دانیل گورگیز شهربانی با رکورد ۲۶۵ کیلو ۲ـ حسین تهرانی‌تاش از دریائی با رکورد ۵ر۲۵۲ کیلو ۳ـ عبدالله آقاعبدالله از هوائی با مجموع ۲۴۵ کیلو.

میان‌سنگین: ۱ـ شامکرم کرمزاده از زمینی با رکورد ۳۴۵ کیلو ۲ـ ناصرروشن ازشهربانی بارکورد ۲۳۰ کیلو ۳ـ عباس رضائی از هوائی با رکورد ۲۱۵ کیلو.

سنگین‌وزن: ۱ـ منصوررحیمی از هوائی‌بارکود ۲۵۵ کیلو ۲ـ محمد خدابنده از ژاندارمری با رکورد ۲۱۰ کیلو ۳ـ علی مقدم از ژاندارمری‌با رکورد۱۹۵کیلو.

فوق‌سنگین: ۱ـ هوشنگ کارگرنژاد از هوائی با رکورد ۲۷۵کیلو ۲ـ حبیب‌الله‌ثابت‌راسخ از زمینی با رکورد ۲۰۵ کیلو ۳ـ خلیل فخاری‌اززمینی بارکورد ۱۶۰ کیلو.

باین ترتیب نیروی هوائی با ۸۸ امتیاز بمقام قهرمانی رسید، نیروی زمینی با ۸۷ وژاندارمری با ۶۹ امتیاز دوم و سوم شدند.

تیم نیروی هوائی شاهنشاهی‌ایران با۴عنوان‌قهرمانی‌دو مقام‌دوم و دومقام سوم‌قهرمان وزنه‌برداری نیروهای مسلح‌گردید. نفرات این تیم همراه محمدکیهانی سرپرست‌وزنه‌برداری نیروی‌هوائی درعکس دیده میشوند.

شریف‌وقهرمانی

با پیروزئی که روز گذشته «مهرشاد شریف» در دهمین دورمسابقات شطرنج قهرمانی ایران‌برابر«انوش مهر»بدست آورد، در فاصله یک دوربه پایان بازیها تصاحب عنوان قهرمانی را برای خود بدون تردید کرد.

«شریف» در حال حاضربا جمع ۱۰ امتیاز پیشتاز بازی‌ـ هاست و شکست در آخرین مسابقه نیزباتوجه به اختلاف موجود بین او و نزدیکترین تعقیب‌کننده‌اش،باز هم او را ازقهرمانی دور نخواهد کرد.

کامران شیرازی با ۵ر۸ امتیاز بدنبال شریف در جای دوم‌قرار دارد و پس از ایندو صفرزاده و ماموری با ۷ امتیاز،عقلانی با ۵ر۶ امتیاز، سواد کوهی، سالور، جدلی با ۶امتیاز صاحب مکان های بعدی میباشند.

شریف ـ انوش مهر: برنده شریف، صفرزاده ـ شیرازی: برنده شیرازی، ماموری ـ میرجانی: برنده ماموری، عقلانی ـ کهیائی: برنده عقلانی، بهروزی ـ سوادکوهی: برنده سواد‌ـ کوهی، سفری ـ جدلی: برنده‌جدلی، سالور ـ بدیعی: برنده سالور، روشنی ـ کارامیان: برنده روشنی.

تنیس جام آریامهر

هیجان اوج میگیرد

مسابقات تنیس بین‌المللی جام آریامهر ازاین پس میرود تا هیجان واقعی را بخود بگیرد و دیروز بابرگزاری دیدار های سومین روز شانزده چهره حاضر در مرحله یک هشتم نهائی‌شناخته شدند. ضمن اینکه برخلاف دیدار های روز دوم که شکست «یان ـ کودس» تنیسور اهل چکسلواکی وفاتح سال گذشته ویمبدون بزرگترین شگفتی بود، حادثه غیر منتظره‌ای روی نداد.

از بازی های قبل توجه روز سوم مسابقه تام‌اوکر بازیگر سرشناس هلندی‌و «ویجی ـ امریتراج» ازهند بود کهسرانجام با۲ ست پیروزی بی‌دربی بسود قهرمان هلندی پایان گرفت.

در حال حاضر گذشته از «تام‌ـ اوکر» ازمدعیان دیگربرای‌تصاحب عنوان قهرمانی باید از مانوئل اورانتس (اسپانیا)، یورگن‌بورگ (سوئد)، روجرتیلور (انگلستان)، رامیرز (مکزیک)، ..... نامبرد ضمن اینکه دیگران نیز بی‌امید نیستند.

بازیکنانی که در بازی های برگزاری دیروز از جدول حذف گردیدند، هر یک ۱۳۰۰ دلار (۹۱۰۰۰ ریال) دریافت میدارند.

ضمنا از دیروز درکنار دیدار های انفرادی مسابقات دوبل نیز آغاز گردید و دوبل ایرانی که برای بازی بمیدان رفت. «حسین اکبری‌و کامبیز درفشی جوان» بودند که در برابر حریفان فرانسوی و اسپانیائی کاری از پیش نبردند و بشکست ۰ـ۲ تن‌دردادند.

نتایج بازی های انجام شده انفرادی

● تام‌اوکر (هلند) ـ ویجی ـ امریتراج (هند) :۳ـ۶، ۱ـ۶ اوکر.

● مانوئل اورانتس (اسپانیا)ـ جان‌بویل (آمریکا) : ۴ـ۶، ۳ـ۶ اورانتس.

● روسه‌کاسه (استرالیا) ـ کرول ویتز (آمریکا) : ۶ـ۳، ۷ـ۶ کاسه.

● ماندارینهو (برزیل) ـ فریو مکمیلان (آفریقای جنوبی) : ۷ـ۵، ۶ـ۴، ۶ـ۴ ماندارینهو.

● توماس کولش (برزیل) ـ گرنجو (شیلی) :۵ـ۷، ۴ـ۶ کولش.

● گوتفرید (آمریکا) ـ فیلول (شیلی) :۵ـ۷، ۵ـ۷ گوتفرید.

● روجرتیلور (انگلستان) ـ مولینا (کزمبیا) : ۲ـ۶، ۵ـ۷ تیلور.

● ادی‌دیس (آمریکا)ـ‌پاتیسون (رودزیا) :۴ـ۶، ۴ـ۶ دیس.

● یورگن بورگ (سوئد) ـ جرولایتیس (آمریکا) :۶ـ۳، ۲ـ۶، ۶ـ۲ بورگ

دوبل

● ری‌مور (آفریقای جنوبی)، آندره پاتیسون (رودزیا)ـ‌زلجکو فرانولوویک (یوگسلاوی)، ویتاس جرولایتیس (آمریکا) : ۴ـ۶، ۳ـ۶ موریاتیسون.

● آرتوراش (آمریکا)،تام‌اوکر (هلند) ـ استیو کرول‌ویتز، جرکن (آمریکا) :۳ـ۶، ۶ـ۳، ۱ـ۶ اش ـاوکر.

● آنتونیامونوز (اسپانیا)، دومینگر (فرانسه) ـ حسین اکبری، کامبیز درفشی جوان (ایران) : ۴ـ۶، ۶ـ۲، ۶ مونوز ـ دومینگر

یك پیروزی و یك شکست برای ایران

تیم‌بسکتبال ارتش‌شاهنشاهی ایران که بمنظور انجام دیدار هائی‌دوستانه‌به مسکوپایتخت شوروی‌سفر کرده است، در دو دیدار برگزاری نخستین خود به یک پیروزی و یک شکست دست یافت.

تیم‌ایران در اولین مسابقه برابر تیم میزبان مغلوب شد و پیروزی ۷۹ ـ ۸۲ نصیب حریف‌گردیدامادر بازی دوم پیروزی ازآن بازیکنان ایران بود که در پایان با یک گل برتری۸۸ـ۸۹ موفق میدان را ترک گفتند.

سینما آتلانتیک

نمایش دهنده فیلمهای استثنائی

برنامه آینده

خودرا معرفی میکند

تماشای این فیلم برای اشخاص کمتر از ۱۸ سال ممنوع است

تلویزیون رنگی جام جهان‌نما

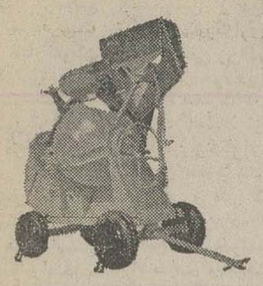

بتونیر مدل DHR300 ماشین ـ رول
ساخت شرکت ماشین رول
آیژتها‌ورمقابل دانشگاه آریامهر شماره ۶۲۸
تلفن ۸۸ـ۹۵۰۰۸۵ ـ ۹۵۸۵۵۵

خانه‌های ویلائی کوی شه‌راد

نزدیکترین نقطه کرج بتهران واقع در ۳۰۰متری‌جنوب پل اتوبان و بفاصله ۱۵ دقیقه رانندگی تفریحی تا میدان شهیاد.

خانه‌هائی ایده‌آل برای استادان دانشگاه، مهندسین، مدیران، کارمندان و تمام‌کسانیکه پس‌از کار روزانه احتیاج به محیطی ساکت وآرام‌برای تمدد اعصاب‌دارند با تجهیزات کامل شوفاژروشن، استخر، برق و آب وفیش تلفن با بهترین نوع‌موکت داخل محدوده کرج با مزایای شهری فروشگاه، مدرسه و غیره

قیمت۴۸۰هزارالی۵۱۰هزارتومان

آدرس: خروجی دوم کرج۳۰۰متر بعداز پل اتوبان بطرف جنوب، جنب آتش نشانی

شرکت سهامی نمایشگاههای بین‌المللی ایران

بدینوسیله از کلیه صاحبان صنایع وبازرگانان و علاقه‌مندان دعوت‌میشود که‌ازپدیده های نوین‌صنعت بسته بندی در

اولین نمایشگاه بین‌المللی لوازم وماشین آلات بسته بندی

۹ تا ۱۵ آبانماه ۱۳۵۳

بازدید فرمایند

تخفیف مخصوص Olivetti

برای دانش آموزان کشور

ماشین تحریر کیفی الیوتی

فارسی ولاتین در ۵ مدل رسید

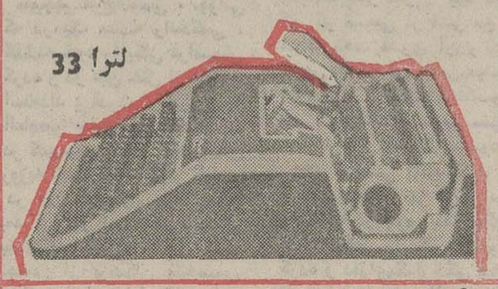

شرکت رادیکا نت
نماینده انحصاری ماشینهای الیوتی درایران
۱۰۴ خیابان‌شاه‌عباس‌کبیر ـ تهران
تلفن ۸۲۴۳۴۱
۸۲۲۰۹۷ ـ ۸۳۴۵۱۰

نمایندگان فروش در تهران

بیژن‌تایپ	خیابان سوم‌اسفند	تلفن۳۹۱۱۵۱
رامك‌تایپ	لاله‌زارنوساختمان‌البرز	تلفن۳۱۷۳۵۰
جهان‌تایپ	شاه روبروی نیاکارا	تلفن۴۱۹۲۴
موسسه‌یژوالك	نادری ساختمان فرقانی	تلفن۶۶۱۸۲۱
کانون عدد	سوم‌اسفند ـ عزیزخان	تلفن۴۹۵۸۶
فروشگاه‌البرز	بهجت‌آباد	تلفن۸۲۵۱۷۰
فروشگاه‌باسکال	شاهرضاایستگاه‌بهرامی	تلفن۴۴۹۴۱
فروشگاه‌هروس	۲۵شهریوراول‌نورزاد	تلفن۸۲۶۵۲۹
تحریرمهران	نادری‌مقابل سینما ایفل	تلفن ۳۱۳۶۴۹
مفازه‌گارانتی	فردوسی مقابل کوشك	تلفن۳۱۲۶۴۵
جنرال‌تایپ	روزولت‌بالاتراز تخت‌طاوس	تلفن۸۴۷۹۷۵
فروشگاه‌اطلس	تخت‌جمشید	تلفن۴۴۲۵۳
الکتروسیتی	خیابان‌کاخ	تلفن۴۶۶۰۳

نمایندگان فروش در شهرستانها

اهواز	فروشگاه شاوردی	تلفن۲۵۹۹۹
اصفهان	فروشگاه دیانی	تلفن۲۶۶۴۶
آبادان	چاپ خودکار	تلفن۴۰۰۹
شیراز	فروشگاه ارژنگ	تلفن۲۵۹۰۰
مشهد	چاپخانه زوار	تلفن۲۲۳۱۴
زنجان	فروشگاه رستمخانی	تلفن۴۱۸۷
سنندج	فروشگاه چین‌چین	تلفن۳۹۰۴
کرمان	فروشگاه خواجو	تلفن۲۵۵۳
قزوین	فروشگاه میرقیران	تلفن۲۰۶۱
اردبیل	فروشگاه یاوریان	تلفن۳۹۹۰

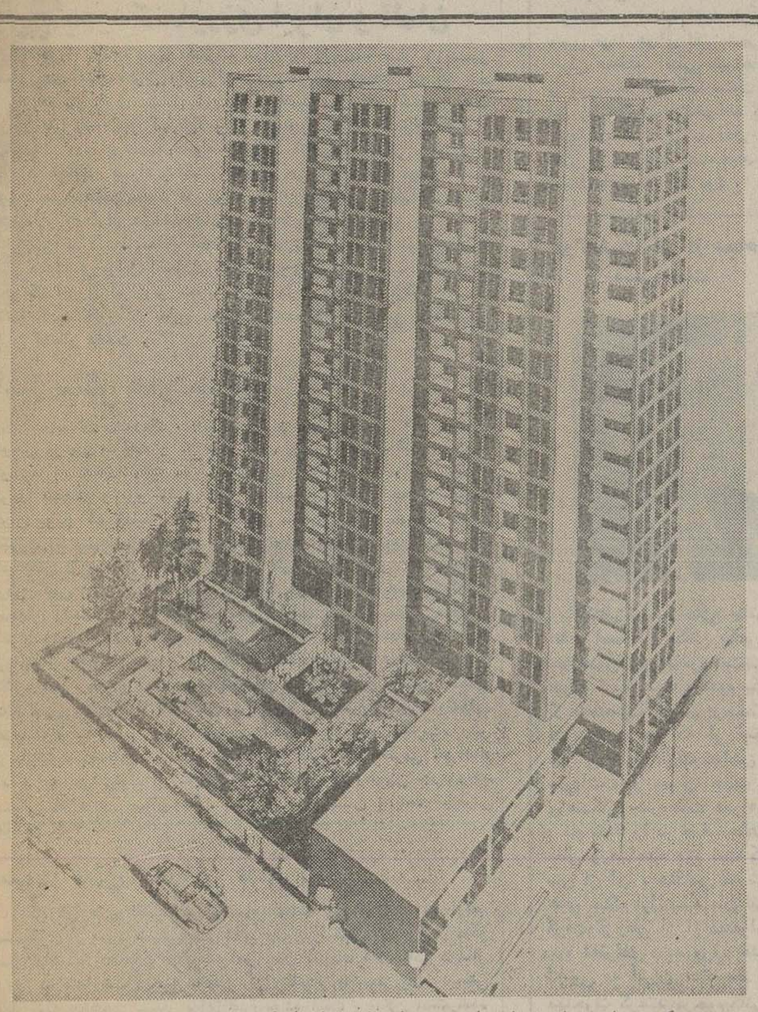

شرکت سهامی خاص ساختمانی و عمرانی اتوتهران از کلیه مشتریان محترم آپارتمان های ۲۰۶ متر مربعی (با سه اطاق خواب) و ۱۴۲ متر مربعی(بادواطاق خواب واقع در ساختمان ۱۸طبقه‌خیابان کورش کبیر تقاضا دارد که برای عقد قرارداد به‌دفتر شرکت واقع در خیابان کوروش‌کبیر شماره۵۷۵ تلفنهای ۱۸تا۷۵۷۳۱۱ به (آقای‌یوسف‌صبری) مراجعه فرمایند.

آپارتمانها دارای حال ورودی ـ اطاق بزرگ پذیرائی ـ نهارخوری‌ـاطاقهای خواب‌رو به جنوب با حمام و توالت مدرن ـ اطاق مستخدم با دوش و توالت ایرانی ـ برق و تلفن مستقل ـ دستگاه تهویه مطبوع مستقل و آشپزخانه لوکس با قفسه فلزی میباشند ـ هر آپارتمان دارای یک انبار ـ در زیر زمین و در صورت درخواست گاراژ جداست ـ ساختمان دارای ۶ آسانسور شبانه‌روزی ـ محوطه سبزبرای بازی‌کودکان ـ دستگاه مولد برق‌اضطراری فروشگاه‌ها و دیگر مشخصات آپارتمانهای کاملا مدرن میباشند.

شرکت سهامی‌خاص ساختمانی و عمرانی اتوتهران ـ خیابان کوروش کبیر شماره ۵۷۵ ـ تلفن ۱۸ تا۷۵۷۳۱۱ آ ـ ۹۶۷۷۷

روزهای شنبه دنیای ورزش تهمت

آخرین کلاس نهم
فضیلت
امیریه اول منیریه تلفن ۴۲۶۴۵

بخورید بخورید بخورید بخورید
فقط برای صرف نهار هرچی‌دلتون‌میخواد
بخورید
۶۰نوع غذای ایرانی وفرنگی
انواع سالاد و دسر
فقط ۲۵۰ ریال
دررستوران هتل میامی
افتتاح فردا سوم آبان

آپادانا: تورهای پائیز وزمستانی را: درهتلهای درجه۱ صبحانه ـ ناهار ـ گردش ـ ورودیه‌ها ایاب‌وذهاب ـ بلیط‌هواپیماجت را با قیمت استثنائی در معیت راهنمای فارسی زبان تقدیم میدارد

تور لندن: ۱۳روز ۳۹۸۰تومان
درهتل درجه یك MONTROYAL
(باصبحانه و ناهار) حرکت ۹ـ۱۶ـ۲۳ آبان ۷و ۲۱ آذر ـ ۵ و۱۹دی ـ ۳و ۱۷ بهمن و اول اسفند ودرصورت پرداخت ۹۰۰ تومان مدت‌اقامت تا یکماه افزایش میابد که هزینه اقامت اضافی بعهده مسافر است.

تور اروپا ۱۷ روز: قیمت ۵۲۵۰ تومان
هامبورگ ـ لندن ـ ـ پاریس ـ بارسلون ورم. حرکت: ۱۳ـ ۲۰ آبان ـ ۴ـ۱۸ آذر ـ ۲ـ۱۶ـ۳۰ دی ـ۱۴ـ ۲۸ بهمن.

تور آمریکا ـ ۲۲ روز: قیمت ۱۰۷۵۰ تومان
نیویورک ـ واشنگتن ـ بوفالو ـ لاس‌وگاس ـ سانفرانسیسکو ـ لوس‌آنجلس ـ هالیوود و لندن حرکت ۱۲ آذر ـ ۱۰ دی (شب ژانویه) ۲۷ بهمن ـ۲۷ـ۲۹ اسفند.

آپادانا: جاده قدیم‌شمیران ـ چهارراه حقوقی ـ اول ایرج شماره۴ تلفنهای ۷۵۷۹۸۹ ـ ۷۵۶۲۰۳ ـ ۷۵۴۸۳۰

والاحضرت شاهدخت اشرف‌پهلوی :

باتبعیض بین زن‌و مرد ، نمیتوان به مبارزه با تبعیض نژادی رفت

والاحضرت شاهدخت اشرف پهلوی که‌درراس هیئت‌نمایندگی ایران برای شرکت درمجمع عمومی سازمان‌ملل متحد به نیویورک رفته‌اند ، ضمن‌شرکت در کمیسیون حقوق زنان در بیست‌و نهمین‌اجلاسیه سازمان ملل‌متحد در باره سال‌بین‌المللی زن سخنانی ایراد کردند

والاحضرت اظهار داشتند : خانم سیپلا ! رئیس محترم جلسه . بسیار خوشحالم که امروز در گفتگو های این کمیسیون‌شرکت کرده‌ام‌وانتخاب شما را بریاست سومین جلسه کمیسیون شادباش میگویم این انتخاب‌نه‌تنهاتجلیلی ازشخصیت شما و کشور دوست مالی و بطور کلی قاره آفریقا است بلکه تجلیلی از مقام زن در عصر ما و فعالیت و مسئولیتی است که شما بنحو مطلوبی آنرا نشان میدهید .

از فداکاریهائی که در مورد حقوق زنان‌بعمل آورده‌ایدتشکر میکنم و انتخاب شما بعنوان دبیرکل سال‌بین‌المللی زن برای همه ما باعث‌خوشحالی است .

همچنین از دولت جمهوری کلمبیاکه‌برگزاری کنفرانس‌بعدی بین‌المللی زن در سال ۱۹۷۵را درکشور خودپذیرفتندتشکرمیکنم

والاحضرت در دنباله سخنان خود گفتند . از ربع قرن پیش که من زندگی‌ام را وقف مبارزه برای حقوق بشر در سطح‌بین‌المللی و ملی کرده‌ام و تجربه بمن نشان‌داده است ، موفقیت هیچ عملی‌خواه اجتماعی یا اقتصادی ویافرهنگی‌بدون‌شرکت زن امکان پذیر نیست . پس چگونه میتوان در تعلیم وتربیت بدون کمک زنان تحول ایجاد کرد ؟چگونه‌بدون سوادآموختن به زنان میتوان به نبرد با بیسوادی رفت ؟ چگونه‌میتوان بدون اینکه زن را تربیت‌کرد برنامه تنظیم خانواده رابمرحله اجرادرآورد و چگونه میتوان با قائل شدن تبعیض بین زن‌و مرد به مبارزه نژادی و تبعیض نژادی رفت ؟

اخبار،رویدادها،شایعات و گفتگوها در

بازارسیاست

آلمان فدرال و تولید کنندگان نفت

کشور های‌مصرف کننده نفت بتدریج راه خود را ازآمریکا و جناح های افراطی جدا میکنند و برای پایان دادن به مسئله نفت و اختلاف‌نظرشان‌دراین زمینه‌راه حلهای مسالمت‌آمیزتریرا پیشنهاد میکنند که به گفته آشنایان به مسائل اقتصادی نزدیک ترین راهو ثمربخش ترین روش در جهت رسیدن به توافق با کشور های تولید کننده است . ژاپن ، نخستین خریدار عمدهنفت بود که همزمان با حمله های آمریکا و سخنان « جرالد فورد» اعلام کرد این کشور جبهه‌گیری در برابر کشورهای صاحب نفت را صلاح نمیداند و رفع اختلافات را فقط از طریق‌مذاکره و گفتگو عملی میداند . رادیو قاهره این هفته طی گزارشی خاطر نشان کرد که « هانس فریدریش » وزیر اقتصاد جمهوری فدرال آلمان نیز منعکس کننده نظرات مسالمت‌آمیز و دوستانه است . گزارشگر رادیو قاهره افزود که وزیر اقتصاد آلمان فدرال در ماه نوامبر آینده از عربستان دیدن خواهد کرد و احتمالا ضمن مشاوره با مسئولین این کشور کوشش مینماید نقطه نظر های مشترکی را با عربستان سعودی مورد بررسی قرار دهد . ازقول وزیر اقتصاد و بازرگانی خارجی جمهوری فدرال آلمان گفته شد که وی با تشکیل جبهه کشور های مصرف کننده نفت علیه تولید کنندگان بشدت مخالف است و معتقد است به جای مقابله با کشور های تولید کننده دنیا باید در اندیشه ایجاد یکنوع همکاری با این کشورها برآید .

روابط صمیمانه ایران و افغانستان

امضاء موافقتنامه اقتصادی ایران و افغانستان در تهران انعکاس مطلوبی داشت و محافل سیاسی آنرا پایان روابط عادی و آغاز روابط صمیمانه و سازنده‌ای بین دو کشور میدانند نقطه نظر های کم و بیش متفاوت دو کشور درمورد سهم ایران از رودخانه هیرمند ده ها سال بر روابطدوهمسایه سایه انداخته بود. اما تلاش بیشمار رهبران دو کشور این وضع را عوض کرد و امضاء قرارداد اخیر نقطه عطفی برای آن محسوب میشود.نگاهی به هدف های قرارداد و فهرست در آن نشان می دهد افغانستان در کنار فعالیت کشاورزی وسیع و سنتی خود صنایع وابستهو صنایع اولیه مورد احتیاج را پی ریزی میکند . ایران بازار طبیعی برای کالاهای کشاورزی افغانستان است . افزایش درآمد سرانه و رشد سریع مصرف در ایران ، توسعه امور کشاورزی وصنعتی در افغانستان توازن لازم برای مبادلات کالا های دو کشور فراهم میسازد . توسعه شبکه راه‌آهن افغانستان اتصال آن به شبکه‌راه آهن‌ایران و همچنین ادامه خط راه آهن ایران به بندر عباس‌برای افغانستان که راه به دریا ندارد گشایش مطلوبی است که درآینده از آن بهره جوئی فراوان خواهد کرد . محافل دیپلماتیک‌تهران برای قرارداد روز گذشته ایران و افغانستان اهمیت سیاسی و اقتصادی فوق‌العاده قائلند و معتقدند که در آینده باز هم طرح‌های مهم دیگری با کمک مالی و کارشناسان ایرانی در افغانستان روبه رشد به مرحله اجرا درخواهد آمد .

طرح جدیدکشاورزی ایران و آلمان

اجرای برنامه های مشترک ایران و آلمان با سفر وزیر کشاورزی آلمان فدرال به تهران وارد مرحله جدیدی خواهد شد و به احتمال قوی بدنبال این دیدار همکاریهای دو کشور ابعاد تازه‌ای می یابد« جوزفارتل» وزیر کشاورزی آلمان فدرال که از شخصیت های برجسته کابینه «هلموت اشمیت» بشمار میرود در نیمه هفته آینده همراه با هیئتی بتهران می آید وگفته میشود در طی ٤ روز اقامت خود در ایران ضمن مذاکرمو تبادل نظر طرح های تازه همکاری دوکشوررادرزمینه های کشاورزی‌مورد بررسی قرار خواهد داد . محافل آگاه برای این دیدار اهمیت فوق‌العاده‌ای قائل هستند و براین اعتقادند که با نیروی انسانی نسبتا عظیم‌واحد های کشاورزی ایران و تجربه آلمان در زمینه های فراهم آوردن منابع جدید خوراکی نتایج خشنود کننده‌ای را از این همکاری‌می توان انتظار داشت .

آغاز سفر های حزبی

حزب ایران نوین ، بین تهران و مراکز استان ها، یک پل هوائی برقرار ساخت و از هفته پیش پرواز رهبران این حزب‌با هواپیما به نقاط مختلف مملکت شروع شده است . امیر عباس هویدا نخست وزیرو رئیس دفتر سیاسی و هیئت اجرائی حزب ایران نوین که شنبه گذشته بمنظور گشایش خانه نوبنیاد حزب اکثریت به مشهد عزیمت کرد ، در واقع پیشگام فعالیت های انتخاباتی از سوی هم مسلکان خود در استان ها و ارتباط ستاد مرکزی حزب با کمیته های حزبی‌و لایات‌بود. بدنبال استان‌خراسان اصفهان آماده فعالیت های انتخاباتی گردیده است و به این‌منظور، بامداد فردا (جمعه) منوچهر کلالی دبیر کل حزب حاکم در راس گروهی از مقامات حزبی ، بسوی اصفهان پرواز میکند .هرچند انگیزه سفر رهبران اکثریت به اصفهان ، شرکت در مراسم گشایش خانه حزبی است ،اما هدف اصلی ، براه انداختن ماشین کمیته‌های حزبی و لایات ، در مسیر انتخابات است . رهبران «اکثریت» پس از بازگشت اصفهان ، آماده حرکت به آذربایجان شرقی خواهند شد و به این ترتیب «پل هوائی انتخاباتی» بین رهبران تهران‌و هم مسلکان خود در استان ها ، همچنان تا تابستان آینده برقرار خواهد ماند .

سود کلان کمپانی های نفتی

گزارش های اقتصادی سه ماه گذشته امسال (۱۹۷٤) ارقام چشمگیری از سود کمپانی های نفتی جهان را فاش کرد و بار دیگر نشان داد که ادعاها و داد خواهی های شرکت های نفتی درسال جاری نه تنها شامل حتی بخشی از واقعیت نیست بلکه بمعنی دقیق کلمه هیاهوی بسیار برای هیچ بوده است . بیلان منتشرشده منافع کمپانیهای نفتی حاکی است که در ماه های یاد شده نسبت به مدت مشابه سال قبل‌شرکت اکسان (اسوی سابق) ٤ر۲۵ درصد وگالف اویل ۳۱ درصد و شل ۱۵۸ درصد و استاندارد اویل‌او- ایندیانا ۱۰۰ درصد افزایش سود داشته‌اند . کارشناسان اقتصادی سود اعلام شده شرکت های نفتی را با تردید مینگرند و معتقدند کمپانیهای نفتی در ارائه این ارقام نیز صداقتی‌ندارندو ارقام واقعی هنوز منتشر نشده است . نکته جالب اینکه چون منافع اعلام شده برمبنای سود های قبلی تنظیم شده غالبا کمتر کسی میتواند رقم نجومی این سود را در ذهن مجسم کند و فقط حاصلی که‌ازاین بررسی برای همه بدست می آید احساس شگفتی از تحریکات و استدلال های صاحبان کمپانی در سال اخیر است.

مقررات جدید بازنشستگی تغییر میکند

★ سن کارمندان برای بازنشسته شدن مورد تجدیدنظر قرار میگیرد .

★ تغییرات بازنشستگی در دو مرحله انجام میشود

مقررات بازنشستگی طی دو مرحله تغییر خواهد کرد.

بدنبال مطالعاتی که برای دگرگونی وتجدید نظر در قانون استخدام کشوری آغاز شده‌است تغییرات در مقررات بازنشستگی نیز مورد بررسی قرار گرفته است و این‌تغییرات طی‌دو مرحله اجرا خواهد شد.

در مرحله‌اول مسائل‌اعتباری، اداری و تشکیلاتی بازنشستگی مورد تغییر و اصلاح قرار میگیرد و درمرحله‌دوم‌مقررات بازنشستگی قانون استخدام کشوری که بر اساس آن ها کارمند بازنشسته میشود مورد تجدید نظر قرار خواهد گرفت.

در ضوابط فعلی برای بازنشستگی کارمند باید ٦۰ سال سن و یااینکه حداقل دارای ٥٥ سال سن و بیش از سی سال سابقه خدمت باشد.

همچنین براساس تبصره ماده ۷٤ قانون استخدام به کارمندانی که ۲۰ سال سابقه خدمت‌دارند این امکان داده شده است که براساس ضوابطی از دهسال سابقه خدمت ارفاقی برای بازنشستگی استفاده کنند.

دربررسی‌مجددمقررات‌بازنشستگی کاهش سن بازنشستگی مورد مطالعه قرار گرفته است و از آنجا که آخرین مهلت استفاده‌از دهسال‌سابقه خدمت ارفاقی‌تبصره ماده ۷٤ قانون استخدام نیز تا زمان تقدیم لایحه نهائی قانون استخدام در اوایل سال آینده است، در مطالعات‌جدید این‌مسئله که آیامهلت استفاده از این‌تبصره تمدید شود ویااینکه حذف گردد نیز مورد بررسی است.

کمکهای غیر نقدی فرهنگیان

در فروشگاه های شهر و روستا پرداخت میگردد

براساس قراردادی که بین‌وزارت آموزش و پرورش و سازمان تعاون شهر و روستا منعقد شد، کلیه کمک های جنسی(غیرنقدی) فرهنگیان توسط فروشگاه های شهر و روستا در اختیارکارکنان وزارت آموزش و پرورش قرار داده میشود .

توزیع کمک هاهر ششماه یک بار انجام میگیرد و کلیه شعب فروشگاه های شهر و روستا موظف گردیدند که در مقابل‌ارائه کوپن هر یک از فرهنگیان ،اعم از بازنشسته و یا شاغل میزان کمک های مصوب را در اختیار آنان قرار دهند .

کمک های جنسی که طبق مقررات به کارکنان دولت تعلق‌می گیرد عبارتند از برنج- روغن - قند - شکر - چای وصابون .

گفته میشود که پس از توزیع کمک های جنسی‌کارکنان وزارت آموزش و پرورش کمک های جنسی سایر کارمندان دولت و عائله تحت تکفل آنان شاغل و بازنشسته نیز توسط فروشگاه های تعاون شهر و روستا مورد عمل قرار میگیرد .درحال حاضر ۱۳۰ هزار نفر از فرهنگیان‌و عائله تحت‌تکفل آنان می توانند از فروشگاه‌های‌شهرو روستاخواربار و سایر کمک های جنسی خود را دریافت دارند .

برگزاری باشکوه جشن ملی چهارم آبان

چهارم آبان،روز خجسته‌ولادت شاهنشاه آریامهر و سالروز برشکوه تاریخی جشن تاجگذاری شاهنشاهو علیاحضرت فرح‌پهلوی شهبانوی ایرانست .

تبریك لبنانی‌ها و ملت عرب

روزنامه النضال» چاپ‌بیروت تحت عنوان شخصیت روز ضمن چاپ تمثال شاهنشاه آریامهر مینویسد :

بمناسبت روز چهارم آبان زادروزشاهنشاه آریامهرفرصت نیکوئی پیش آمده است که لبنانی هاوملت عرب تبریکات خالصانه وآرزو های صادقانه خود را در جهت گسترش همکاری ایران و ملل عرب که متضمن خیر و مصلحت هردو طرف است ابراز دارند .

بافرارسیدن این روز بزرگ از چند روز قبل‌در تهران‌و شهرستان ها شور و هیجان بیمانندی دیده میشود و مردم خود را برای برگزاری هرچه ، باشکوهتر این جشن ملی آماده می‌کنند . هر سال در چنین‌روزی طبقات‌مختلف مردم و بخصوص ورزشکاران سراسر کشور زادروز فرخنده‌و باسعادت رهبر بزرگ خود را جشن می‌گیرند . و خیابانها با پرچم های ایران و شعار های میهنی تزئین و چراغانی شده است .

★ جشن بزرگ ورزشی

روز شنبه جشن بزرگ ورزشی در استادیوم آریامهر جشن گرفته میشود دراین مراسم باشکوه نزدیک به یکصد هزار تن‌ازطبقات مختلف مردم حضور خواهند داشت.

مراسم جشن،باسرود مخصوص روز فرخنده چهارم آبان آغاز‌می‌گردد و سپس نمایندگان واحد های‌مختلف آموزش کشورازمقابل جایگاه مخصوص رژه خواهند رفت و پس‌از نمایش‌عملیات ورزش باستانی چند مسابقه ورزشی در رشته دو و میدانی انجام میگیرد .

حرکات جمعی و جالب افراد گارد شاهنشاهی ودانش آموزان بنیاد فرح پهلوی ، دانشجویان مدرسه عالی ورزش - دانش - آموزان پایتخت و دانشجویان دانشکده پلیس قسمت های‌مختلف این جشن بزرگ را تشکیل می- دهد. در پایان مراسم آتشبازی باشکو ،بی‌نظیری انجام خواهد شد .

★ جشن دانشگاهیان

بمناسبت میلادمسعوداعلیحضرت همایون شاهنشاه آریامهر عصر روز شنبه٤ آبان مجلس جشنی باحضور رئیس دانشگاه تهران و دانشگاهیان و مقامات مملکتی در باشگاه دانشگاه برپا خواهدبود.

در انجمن باغ صبا

از ساعت ٥بعداز ظهر فرداطبق سنت همه ساله‌جشن میلادمسعود شاهنشاه آریامهر باشکوه خاصی از طرف انجمن محلی باغ صبادر سالن بزرگ دبستان فردوسی انجام میشود .

این جشن‌درحضور والاحضرت شاهپور احمدرضا پهلوی و همسرشان برگزار میشود دعده‌ای **از مقامات لشگری و کشوری و طبقات مختلف مردم درآن شرکت دارند. از چند روز پیش انجمن محلی باغ صبا بعهیشباز این‌جشن ملی رفته و محوطه محل‌برگزاری جشن و قسمتی از خیابان تخت جمشید همه‌جا چراغانی است و پرچمها در اهتزاز میباشد .امسال جشن میلاد مسعود شاهنشاه آریامهربا شکوه و جلال بیشتری برگزار میشود .**

بازرگانان واصناف بازار تهران از امروز باستقبال جشن های سالروز میلاد مسعود شاهنشاه آریامهر وولیعهد گرامی رفتند و سراسر بازار را چراغانی و آذین‌بندی کردند .

با استفاده از تعطیلات

تهران خلوت‌شد

طولانی‌ترین تعطیلات قبل از زمستان ، از عصر دیروز شروع شد و تابامداد روز یکشنبه‌ادامه خواهد داشت .

تعطیل‌نیمروز پنجشنبه(امروز) و فردا و روز شنبه ، فرصت مناسبی بود که مشتاقان‌مسافرت، بار سفر ببندند و راهی شهرهای دور و نزدیک شوند .

هوای ملایم و آفتاب لطیف پائیزی ، رغبت مسافرت را بین تهرانیها رواج داده و آندسته از مردم‌تهران‌که‌روز های‌پنجشنبه نیز تعطیل هستند از عصردیروز سوار بر اتومبیل های شخصی‌و یا وسیله ترن و اتوبوس برای گذراندن تعطیلات تهران راترک کردند . و دسته دیگر ، از بعد ازظهر امروز، راهی سفر شدند و درنتیجه‌از دیروز ،«بره‌کشان» بنگاه های مسافربری شروع‌شده است و شرکت های بزرگ ،هر نیم ساعت‌به‌نیم‌ساعت یک‌اتوبوس حامل مسافر به شهر های شمالی وجنوبی و شرقی‌و غربی کشور حرکت می دهند .

از بامدادامروز خلوتی تهران محسوس بود ، اما بعداز ساعت شروع کار ادارات و مدارس. زیرا تاساعت ده بامداد ،ترافیک تهران ، شبیه روز های عادی بود. مضافا اینکه آندسته از اتومبیل هائی که قصد خروج‌از تهران را نیز داشتند ، ترافیک را شلوغتر ساخته بودند.

وضع هوا

هوای پایتخت و اکثرشهرستان ها دو روز آینده تغییری‌نخواهد کرد . آسمان شهر های‌سواحل بحر خزر دردو روز تعطیل مناسب میباشد .

هواشناسی اعلام داشت در فردا وپس فردا هوای اکثر شهرهای ایران صافو آفتابی خواهدبود و درجه حرارت آنها نسبت به دو روزقبل‌تغییری نخواهد کرد. آسمان شهر های سواحل بحر خزر نیز طی این مدت صاف تا قسمتی ابری خواهد بود .

برای منوچهر، کمیسیون پزشکی تشکیل شد

دکتر رحمت از منوچهر - جوانی‌که کت و شلوار سیاه دارد ونشسته است - سئوالات پزشکی می‌کند دکتر رحمت می‌گوید: «باید بامنوچهربا خشونت رفتار کرد .

★ دکتر رحمت : با منوچهر باید با خشونت‌رفتار کنیم

منوچهر فرخقدوسی ، جوانی که در یک حادثه رانندگی ، گذشته خود را بکلی فراموش کرده و در عین حال از هوش‌و استعداد و قدرت فراگیری‌فوق‌العادمیی برخوردار شده است، در کمیسیون پزشکی بیمارستان روزبه تحت معاینه قرار گرفت.

در این کمیسیون پزشکی،که بعد از ظهر امروز در محل بیمارستان روزبه تشکیل شد جمعی از پزشکان متخصص و کارشناسان‌بیماری های‌روانی شرکت کردند و با نظارت‌دکتر جلال بریمانی (متخصص‌مغز و اعصاب و روان) حالات روانی‌منوچهر را مورد بررسی دقیق قرار دادند .

★ اختلالات شگفتی‌انگیزمغز

دکتر بریمانی گفت «گرچه اظهار نظر در باره وضع فعلی منوچهر احتیاج به مطالعه کافی دارد ، ولی باید گفت که مغز دستگاه پیچیده‌یی است با اعمالی حیرت‌آور که اگر دچار ضایعاتی‌شود ، اختلالات‌بسیار و گاهی شگفتی‌انگیز درآن‌پیدا میشود.

« درمورد فراموشی‌های‌معلول ضایعات قشر مغز باید گفت که اگر قسمتی از قشر مخ یا منطقه تحت قشری آن والیاف عصبی که از آن ناشی میشود آسیب‌ببینند امکانات‌فونکسیونل مغز (امکانات وظیفه‌یی مغز) همیشه دچار اختلال میشود .

دکتر بریمانی تاکید کرد : « منوچهرجوان تیز هوشی‌است و مطالعه در باره اینکه چگونه گذشته خود را بکلی فراموش کرده و دارای‌یک(زندگی ذهنی تازه) شده است ، لازم به نظر میرسد .

ناراحتی روانی قبلی

دیروز نیز منوچهر در مرکز پزشکی داریوش کبیر، دکتررحمت ودکترلاهیجی - پزشکان‌متخصص مغز واعصاب - منوچهر را تحت معاینه دقیق قرار دادند .

دکتر رحمت ، در پایان‌معاینات یک ساعته خود گفت : «منوچهر دچار عارضه جسمی نشده است. اما بایدگفت که او بی‌تردیدعارضه قبلی روانی داشته و ضربه‌یی که در تصادف به او وارد شده ، باعث گردیده است که در مقابل **این حادثه ، عکس‌العمل روانی داشته باشد. یعنی در حقیقت وجود خاطره‌یی از ناراحتی و بیماری روانی قبلی منوچهر ، این تصادف را بصورت بهانه‌یی‌برای بروز این حالت درآورده‌است ».**

دکتررحمت همچنین‌توصیه‌کرد: «بااین بیمار نباید بیش از حد ملایمت و ملاطفت نشان داد و حتما تا حدودی هم باید با او به خشونت رفتار کرد . زیرا او در ضمیر ناخودآگاه خودبسیاری از مطالب را نمیخواهد بفهمد و حتی با تلقین شخصی، خود را از واقعیات فرار میدهد ».

درگذشت یکی از مجاهدان مشروطیت

با کمال تاسف اطلاع یافتیم‌که آقای اسماعیل یکانی یکی از مجاهدان‌صدر مشروطیت‌بدرود حیات گفته است مرحوم یکانی از شخصیت های برجسته آذربایجان بود که از ابتدای جوانی شور آزادیخواهی در سرداشت و بهمین جهت با رزمندگان مشروطیت همراه شد و نام خود را در صف‌مجاهدین فعال و صاحب عزم ثبت کرد. پس از آن ، هنگامی که شعله های جنگ اول به دامان ایران گرفت‌وگروهی از آزادیخواهان بنام اعتراض به ورود قشون اجنبی به ایران ، تصمیم به مهاجرت گرفتند مرحوم‌یکانی‌نیز به مهاجرین بپیوست ولی چون روش‌حکومت‌موقتی‌را نمی‌پسندید درکرمانشاه صف خود را جدا کرد و در سال های بعد به خدمت دادگستری درآمد و مقامات قضائی را تا آخرین مرتبه و آخرین رتبه پیمود و سالهاعضویت دیوانعالی کشور را داشت . درگذشت این‌آزاد مرد رابخانواده یکانی واهالی غیور اذربایجان تسلیت‌میدهیم.

بموجب آخرین آمار منتشره

متوسط درآمدماهانه کارگران ۱۱۰۳۰ ریال شد

آمار منتشره از طرف وزارت‌کار وامور اجتماعی حاکی است که حد متوسط درآمد ماهانه‌کارگران ایران در سال جاری یازده هزار وسی ریال است .

سخنگوی وزارت کار وامور اجتماعی ضمن اعلام این مطلب گفت : در حال حاضر حداقل دستمزد کارگران به دویست‌ریال بالغ میشودوچنانچه مزایای‌نقدی و غیرنقدی شامل سهیم شدن در سود ویژه کارخانه ها -پاداش- عیدی و دیگر مزایایی راکه از آن برخوردارند به حساب آوریم متوسط درآمد یک کارگر درماه بهیازده هزار و سی ریال بالغ میشود .

براساس ارقامی که در این‌زمینه منتشر شده حد متوسط درآمد ماهانه کارگران در سال۵۱هفت هزارو ششصد ویازده ریال‌بوده است، بموجب این ارقام کارگران در سال ۵۱بطور متوسط مزایایی به‌این شرح دریافت می‌داشته‌اند. حد متوسط دستمزد ماهانه سه هزارو چهار صد و سی ریال .

مزایای نقدی و سهیم شدن در سود ویژه دوهزار و دویستو سی‌وهشت ریال مزایای غیرنقدی هزارو نهصدو چهل و سه ریال که جمع آن هفت هزارو ششصد ویازده ریال میشود .

درسال۱۳۵۲حد متوسط دستمزد ماهانه کارگران چهار هزار و دویست ریال افزایش یافته و سایر مزایای پرداختی به آنان به این شرح بوده است :

مزایای نقدی و سهیم شدن در سود ویژه سه هزارو پنجاه‌ریال مزایای غیر نقدی دوهزار و صد ریال .

بدین ترتیب جمع درآمد متوسط ماهانه کارگران در سال ۵۲ به نه‌هزارو سیصدو پنجاه ریال‌بالغ میشد این رقم در سال جاری به یازده هزار و سی ریال افزایش یافت .

در حال حاضر متوسط دستمزد ماهانه یک کارگر مبلغ پنج هزار وصدو سی ریال است که علاوه براین کارگران بطور متوسط سه هزارو پانصد ریال بابت مزایای نقدی و سهیم شدن در سودویژه کارخانه‌ها و نیز دو هزارو چهار صد ریال مزایای غیر نقدی‌دریافت میدارند که جمع آن به مبلغ‌یازده هزاروسی ریال میرسد . مزایای نقدی کارگران شامل سهیم شدن آنان در سود ویژه-دریافت‌اضافه کار -پاداش -عیدی و عائله‌مندی.

ضمنا مزایای غیرنقدی عبارت است از : کمک های غیرنقدی‌که ازطریق تعاونی‌ها‌وکارفرماهاتعیین میشود- ناهار و ایاب وذهاب

تسهیلات تازه برای ارزشیابی مدارك فارغ‌التحصیلان رشته های پزشکی و دندانپزشکی از آلمان

این اطلاعیه امروز از طرف سازمان امورددانشجویان کشور وزارت علوم و آموزش عالی انتشار یافت .

بمنظور جلب و تشویق به بازگشت فارغ‌التحصیلان ایرانی در رشته های پزشکی و دندانپزشکی از آلمان اخیرا وزارت علوم و آموزش عالی تسهیلاتی‌درامر ارزشیابی‌مدارك این قبیل فارغ‌التحصیلان قائل شده است .

پزشک ARZT متخصص در رشته مربوط ARZT+FACHARZT

دکترا در پزشکی DR. MED.

و دکترادرپزشکی متخصص در رشته مربوط DR. MED.+FACHARZT

ضمنا مدارک مربوط بعنوان تحصیلی ZAHNARZT-(ABSHIDS-SPRUESFUNG

یا STAATSEXMENT دندانپزشک‌تعیین‌ارزش‌میگردد.

دارندگان عناوین پزشک یا دندانپزشک میتوانند در یکی از دانشگاههای داخل کشور برای دریافت درجه دکتری یاتخصص طبق مقررات‌دانشگاهها تحصیل کنند .

شعله های آتش دکل عظیم

بقیه از صفحه اول

یك منطقه غیرمسکونی واقع‌شده ودر اطراف آن آبادی و روستائی قرار ندارد و تااین لحظه بکسی آسیبی نرسیده است .

«تنلی»می‌آید

در صورتیکه تا ٤٨ ساعت‌دیگر زبانه های آتش درچاه ۱۳۱فرو- کش نکند و حریق‌خاموش نشود از «تنلی» متخصص معروف و دیگر کارشناسان اطفای حریق‌چاه های‌نفت کمک خواسته خواهد شد.

«تنلی» در خاموش کردن حریق چاه شماره ٦۱ اهواز که چند سال پیش دچار آتش سوزی شد نقش مهمی رابعهده داشت .

چاه شماره ۱۳۱ حدود یک ماه پیش‌توسط یک شرکت پیمانکاری آمریکائی بنام «سنتانی» شروع‌به حفاری شد. مته حفاری به عمق سه هزار و دویست پا رسیده بود که چاه ناگهان آتش‌گرفت .

خبرنگار سیار اطلاعات در خوزستان که از نزدیک از چاه شماره ۱۳۱ در حال اشتعال‌دیدن کرده است از قول یکی از کار- شناسان گزارش میدهد قرار است امروز لوله های قطور آببرای مرد کردن اطراف چاه ،به محل کشیده شود، برای خاموش‌کردن گاز از دینامیت های مخصوص خفه کردن چاه استفاده میشود .

همین کارشناس افزود :

آتش‌سوزی در چاه های نفت تازگی ندارد .در کشورهای دنیا نظیراین حریق ونیز آتش‌سوزی پالایشگاه هابسیار دیده شده‌است وبهمین لحاظ دستگاه های مجهزی در اختیار داریم که امیدواریم با استفاده از آنهاهر چه زودتر آتش سوزی را مهار کنیم .مسئول شرکت آمریکایی که چاه ۱۳۱ را حفر میکند گفت : «ما از یک ماه پیش خود را برای این آتش سوزی آماده‌کرده بودیم. این امری عادی است .از هر سی چاه دوچاه آتش خواهد گرفت .

چاه ۱۳۱ بیمه بوده است و برای بررسی علت آتش سوزی امروز جلسه‌ای تشکیل خواهد شد. آنچه که فعلا اعلام شده حاکیست که حریق بر اثر یک جرقه هنگام حفر چاه در مرحله رسیدن بمگاز متراکم ایجاد شده است .

خبرهای کوتاه

برنامه سلام چهارم آبان

برنامه سلام روزچهارم‌آبان درپیشگاه شاهنشاه آریامهر در کاخ گلستان روحانیون ساعت ۸ و سی دقیقه - خدمتگذاران دربارشاهنشاهی، شورای فرهنگی سلطنتی ، کتابخانه پهلوی ، بازرسی شاهنشاهی ، بنیاد پهلوی ، کمیته ملی جهانی پیکار با بیسوادی‌ساعت۸ و ٤۵دقیقه- هیئت وزیران ساعت ۹- نمایندگان مجلس سنا ۹ و ۱۵ دقیقه - نمایندگان مجلس شورایملی ۹ و ۳۵ دقیقه - نخست‌وزیران ، سفرا ، استانداران و وزرای مختار پیشین ، ساعت ۹و۵۵دقیقه- معاونان ومدیران کلوزارتخانه ها ، قضات ساعت ۱۰ و ۱۰ دقیقه - نمایندگان اقلیت های مذهبی ساعت ۱۰ و سی دقیقه روسای نمایندگیهای سیاسی دول خارجی در دربار شاهنشاهی ساعت ده و چهل دقیقه - استادان دانشگاهها ساعت ۱۱ و ۱۰ دقیقه - روسای بنگاههای ملی‌بازرگانی ومدیران‌جراید ساعت ۱۱ر۴۰ دقیقه-سازمان‌های تربیت‌بدنی پیشاهنگی ساعت ۱۲ - شهرداری پایتخت ، نمایندگان انجمن شهر ،نمایندگان‌انجمن های محلی، نمایندگان‌اصناف، خانه های انصاف و شورای داوری ساعت ۱۲ و ده‌دقیقه، امرای ارتش شاهنشاهی‌ساعت ۱۲ و ۲۵ دقیقه .

پیام بوتو

آقای ذوالفقار علی‌بوتو نخست‌وزیر جمهوری اسلامی پاکستان امروز هنگام عبور از فراز خاک ایران در سرراه خودبه‌شوروی پیام دوستانه‌ای به پیشگاه مبارک اعلیحضرت همایون شاهنشاه آریامهر مخابره کردند و طی آن‌بهترین درودها و آرزوهای صمیمانه خویش را برای سلامت و سعادت شخص اعلیحضرت همایون شاهنشاه آریامهر و رفاه و تعالی ملت ایران‌ابراز داشتند .

شاهنشاه آریامهردرپاسخی که مخابره شد ،ضمن تشکر از پیام نخست‌وزیر جمهوری اسلامی پاکستان ، برای ایشان سلامت و سعادت و برای ملت برادر پاکستان رفاه و تعالی آرزو فرمودند .

بین ایران و اسپانیا یك موافقتنامه جهانگردی امضاء می شود

« پیروکابانیلاس‌گالاس » وزیر اطلاعات و جهانگردی اسپانیا صبح امروز در مصاحبه‌ای اعلام کردکه‌بزودی یک موافقتنامه جهانگردی‌میان ایران واسپانیا امضاء خواهد شد . وی یادآور شد که پیش‌نویس موافقتنامه مذکور آماده شده و موافقتنامه نهائی بعدازطی‌مراحل قانونی‌بامضاء میرسد

« کابانیلاس‌گالاس » خاطرنشان ساخت کمبراساس این قرارداد یک کمیته مشترک جهت مطالعه امکانات توسعه مناسبات جهانگردی دوکشور تشکیل خواهد شد .

وزیر جهانگردی اسپانیا مذاکرات خودرابا امیرعباس هویدا نخست‌وزیر دوستانه توصیف کرد .

استخدام‌فوق دیپلم‌زنان وانستیتو تکنولوژی

وزارت آموزش و پرورش برای تدریس در مدارس راهنمائی تحصیلی شهرستانها (جز تهران و مراکز استانها) از طریق امتحان مسابقه،فوق دیپلم زبان و انستیتوتکنولوژی استخدام میکند . سخنگوی وزارت آموزش و پرورش‌گفت داوطلبان برای کسب اطلاع بیشتر به اداره کل اموراداری وزارت آموزش و پرورش مراجعه کنند.

ایران، عضو کنسرسیوم کمك به بنگلادش

دولت شاهنشاهی ایران عضویت کنسرسیوم جهانی کمک به بنگلادش راپذیرفت و دیروز حسنعلی مهران معاون وزارت امور اقتصادی‌وداراثی برای شرکت در اجلاسیه این کنسرسیوم که از امروز در پاریس تشکیل میشود ، عازم فرانسه شد.

اجلاسیه کنسرسیوم جهانی کمک به بنگلادش ، به پیشنهاد بانک جهانی تشکیل شده ودر این اجلاسیه امکانات کمک های اقتصادی ومالی به بنگلادش بررسی میشود . در کنسرسیوم جهانی کمک به بنگلادش که براثر سیل های اخیر دچار خسارات سنگینی شده است ، علاوه برایران کشور های آمریکا،انگلستان، کانادا ، آلمان‌غربی ، استرالیا وژاپن عضویت دارند .

انتصابات

مدیر کل دفتر اطلاعات و روابط عمومی

از طرف آقای جواد شهرستانی‌وزیر راه وترابری آقای فریدون حافظی بسمت مدیرکل‌دفتر‌اطلاعات وروابط عمومی‌این‌وزارتخانه برگزیده شد .

فریدون حافظی لیسانسیه از دانشکده حقوق تهران در رشته اقتصاد است و ۲۵ سال در امور قضائی و فرهنگی سابقه خدمت دارد.

پیام شادباش

ازجانب اعلیحضرت‌همایون شاهنشاه آریامهر بمناسبت سالگرد اعلام استقلال کشور زامبیا پیام شادباشی به حضرت دکتر کنت‌کاتوندا رئیس جمهوری آن کشوربه لوساکا مخابره شد .

دفتر بمناسبت زادروز تولد

از ساعت ۱۰ الی ۱۳ روز دوشنبه ششم آبانماه ۱۳۵۳ بمناسبت سالروز تولد والاحضرت شاهدخت شمس پهلوی دفتری درمحل‌پیشکاری و دفتر والاحضرت معظم‌لها واقع در تقاطع خیابانهای پهلوی و سپه جهت علاقمندان مفتوح خواهد بود .

بازدید والاحضرت شاهدخت اشرف از دانشگاه جانزهاپکینز

والاحضرت شاهدخت اشرف پهلوی رئیس هیات نمایندگی ایران در مجمع عمومی سازمان ملل‌متحدکه بامریکا رفته‌اندبدعوت‌آقای‌دکتر مولر رئیس دانشگاه جانز هاپکینز طی دو روز از موسسات بهداشتی‌و همچنین آزمایشگاه های علوم تجربی دانشگاه مذکور دیدن کردند .

گزارش رسیده حاکیست که رئیس دانشگاه جانز- هاپکینز در ضیافت شامی که به‌افتخار والاحضرت ترتیب یافت طی سخنانی به برنامه همکاری بین‌دانشگاه مذکورو دانشکده جدیدعلوم تندرستی رضا پهلوی وابسته به‌سازمان شاهنشاهی خدمات اجتماعی اشاره کردو اظهار امیدواری کرد که این همکاری برای هردو موسسه علمی نتایج ثمربخشی داشته باشد.

تسلیم رونوشت استوارنامه

سفرای جدید چکسلواکی وشیلی در ایران عصر دیروز بطور جداگانه در کاخ وزارت خارجه باعباس خلعتبری وزیر خارجه ملاقات‌کردندورونوشت استوارنامه های خود را تسلیم وی کردند .

رسیدگی بامور درمانی کرمانشاهان

صبح امروز دکتر شیخ‌الاسلام زاده وزیر رفاه اجتماعی باتفاق دکتر عمرانی مدیر عامل سازمان بیمه های اجتماعی ودکتر نیلی آرام و دکتر سویکیان ، نقابت‌معاونین وزارت رفاه اجتماعی‌رهسپار کرمانشاهان شد.

سوم اسفند یکماه بسته است

اداره راهنمائی ورانندگی امروز اعلام کرد که حرکت وسائط نقلیه در خیابان‌سوم اسفند به علت عملیات اسفالت بمدت یکماه ممنوع خواهد بود .

نرخ خدمات درمانی‌باید معرض دید باشد

سازمان نظام پزشکی مرکز بهکلیه بیمارستانهای پایتخت اعلام داشت‌نرخ‌خدمات‌درمانی بیمارستانی از قبیل نرخ تخت بیمارستان را باید در محل مخصوص ثبت‌نام بیمار برای بستری‌شدن نصب گردد بطوریکه کاملا در معرض‌دید بیمار یا بستگان او قرارگیرد. نظام پزشکی همچنین در مورد سایر خدمات درمانی چون حق‌العلاج و حق‌العمل‌بیماران اعلام داشته است میبایست در مورد میزان حق‌العلاج‌بین بیمار و طبیب توافقی شود ، مگر در موارد بیماران‌اورژانس (فوری) که امکان پذیر نیست .

نرخ امروز ارز ها

یک دلار امریکا بازرگانی و غیر بازرگانی ۷۵ر٦۷ریال . یک لیره انگلیسی بازرگانی ٦۵ر۱۵۸ ریال ، غیر بازرگانی ۷۵ر۱۵۸ ریال . یک مارک آلمان غربی بازرگانی ۵۰ر۲٦ ریال ، غیر بازرگانی ۵۵ر۲٦ ریال . یک فرانک سوئیس بازرگانی ۹۰ر۲۳ ریال غیر بازرگانی ۹۵ر۲۳ ریال . یک فرانک فرانسه بازرگانی‌٤۵ر۱٤ ریال ، غیر بازرگانی ۵۰ر۱٤ ریال . یکصد فرانک بلژیک بازرگانی ۱۰ر۱۷۹ ریال ، غیر بازرگانی ۱۷۸ ریال.یکصدلیر ایتالیا بازرگانی ۲۰ر۱۰ ریال، غیر بازرگانی ۱۰ ریال.یکصد ین ژاپن بازرگانی ۸۰ر۲۲ ریال ، یک دلارکانادابازرگانی ۲۰ر٦۹ ریال یکدلار استرالیا بازرگانی ٦۵ر۸۹ ریال .

پیش بینی هوا

اسمان سواحل دریای‌خزر صاف تا قسمتی ابری ، در استان گیلان همراه با مه رقیق صبحگاهی است.

آسمان استان‌های سیستان و بلوچستان ، سواحل بحر عمان ، جزایر قشم ، کیش، تنب و ابوموسی صاف تاکمی ابری همراه باوزش باد ملایم درسطح زمین و گردوغبار محلی است .

آسمان تهران و سایر نقاط کشور صاف تا کمی ابری پیش بینی میشود . حداکثر درجه حرارت تهران ۲۷ و حداقل آن ۱۲ درجه بود. گرمترین نقطه بندر عباس با حداکثر ۳۹ و سرد ترین نقطه همدان و سقز با حداقل ٤ درجه زیر صفر بوده است.

نخست‌وزیر، مردم وتلویزیون

جای مرادبرقی خالی است

گلایهٔ آقای هویدا ـ نخست وزیر ـ ازبرنامه‌های تلویزیونی، واینکه چراتلویزیون‌دیگربرنامه‌هایی نظیر «مراد برقی ـ خانه بدوش» ـ «سرکار استوار» و «خانه قمرخانم»، را پخش‌نمیکند، تلویزیون وبرنامه‌های جدیدش را برصدراخبار مردمی قرارداد.

آقای هویدا که به بازدید انجمن دوشیزگان و بانوان رفته بود، گله خودرا از تلویزیون، اینطور مطرح کرد: «آدم، ازفیلم بد، همیشه بدی یاد نمی‌گیرد بلکه بادیدن بدی، از آن‌بیزار می‌شود وهرگز گرد آن نمیرود.»

درپی گلایهٔ آقای نخست‌وزیر، وبرسر زبانها افتادن برنامه‌های تلویزیونی، خبرنگاران ما به سراغ مردم، بازیگران سریالهای تلویزیونی و همینطور مسئولین تلویزیون رفتند وعقاید آنها را درقبال گفته‌های آقای هویدا، خواستارشدند

پرویز کاردان، وگروموفادارش، درچهره‌ای متفاوت با مرادبرقی، برای سریال جدید

سریالهای ایرانی وفیلمهای پراز بزن بزن، جاسوسی و آدمکشی، همیشه در زمره برنامه‌هایی‌بوده که مخالفتهای شدیدی را برانگیخته است، درحالی که طرفداران این‌نوع برنامه‌ها، بدون آن که سرو صدایی به راه اندازند، روز به روز بیشتر شده‌اند.

مخالفین که همواره در پی تریبونی برای تاختن به برنامه‌های یادشده می‌گردند، می‌گویند:

«سریالهای ایرانی ـ چه‌از نظر سوژه، چه از نظربازی و چه ازجهت تکنیک وسبک‌ـ درمرحله ابتدایی‌قرار دارند.»

اما موافقین ـ که گاه بادلیل یا بی‌دلیل، موافقت‌خودراپنهان می‌کنند ـ میگویند:

«ما از تلویزیون سرگرمی و تفریح می‌خواهیم. ماوقتی خسته و کوفته از سر کار به خانه برمی‌گردیم، برنامه‌هایی را دلمان میخواهد تماشاکنیم که خستگی‌را ازتنمان بگیرد. سریالهای ایرانی تلویزیون، معمولا جوابگوی این نیاز ما است.»

جای‌خالی مراد برقی

این موافقین که اکثریت تماشاگران تلویزیون را تشکیل میدهند، «گلایه» آقای هویدارا دربست می‌پذیرند:

«مرادبرقی، اختاپوس، سرکار استوار، خانه قمرخانم و بطور کلی سریال‌های ایرانی تلویزیون درگذشته، بمراتب‌بهتر ازسریال‌هایی بود که امروز جانشین‌آنها شده است. راستی راستی که جای مراد برقی در تلویزیون خالیست. مگر چه اشکالی داشت اگر سروته این برنامه راهم نمی آوردند؟»

پرویزکاردان ـ بازیگر نقش مراد برقی درین باره، توضیح میدهد

«خوشبختانه آقای نخست وزیر و بازیگران سریال مرادبرقی. چندین سال‌دیگر به امید خدا فرصت دارند من وگروهم، بزودی برنامه جدید خودمان را تقدیم همه دوستداران خواهیم‌کرد، درحالی که با اظهار لطف آقای هویدا نسبت‌بمرادبرقی، کار جدیدخود رابااميدواری وبرکاری بیشتر،جان خواهیم بخشید.»

بازیگر نقش مرادبرقی، مخالفان برنامه های ایرانی تلویزیون را بسادگی جواب می‌کند:

«مخالفان، بالا بروند و پایین بیایند، باز مردم برنامه های ایرانی تلویزیون را دوست خواهند داشت. به نظر من، گفته های آقای نخست وزیر بزرگترین‌دلیل‌بر خوب بودن سریالهای ایرانی مورد علاقه مردم است. به کمک همین‌تشویق‌هاست که ما بسرعت پیش می رویم، چه از لحاظ تکنیک و چه از لحاظ محتوی.»

هزار و یك مشکل

درین میان، عباس‌اربابی‌ـ مدیربرنامه‌شبکه‌های‌تلویزیونی کشور ـ، مساله برنامه های تلویزیونی و برخورد عقاید رابرسر آنها، چنین مطرح میکند:

«انتخاب یک یاچند فیلم و برنامه‌تلویزیونی برای نمایش، همیشه ما را با هزارویک مشکل و دردسر بزرگ روبرو کرده است. تلویزیون ملی ایران با پیشرفته ترین شبکه های تلویزیون جهان، قرارداد دارد. آنها، فیلمهای خود را برای مامی‌فرستند و ما از میان صدها فیلمی که از این طریق به‌دستمان میرسد، گاه فقط یک یا دو فیلم را انتخاب می کنیم.

«بااینحال، دردسر از همین جا شروع میشود! چون ازیک طرف باید هدف‌خودمان‌ـ یعنی رعایت اصول اخلاقی ملی و مذهبی ـ را ازیادنبریم واز طرف دیگر، سلیقه‌میلیونها نفر را در نظر بگیریم. بنابرین، طبیعی است که جلب رضایت یک میلیون سلیقه جوراجور کارآسانی نیست، یک میلیون نفری که سنشان، طرزفکرشان معلوماتشان و خلاصه همه چیزشان باهم فرق‌دارد.»

این مدیر تلویزیونی، در واقع معتقد است که درتمام دنیا نمیتوان دو نفر را با دو سلیقه کاملا هماهنگ یافت، همانطور که اثر انگشتهای‌همه مردم بایک دیگر فرق دارد:

«بهرحال، ما هیچگاه‌فیلمی را انتخاب نمی کنیم که بدآموز باشد. بایکوت فیلمهای‌کاراته‌یی نمونه خوبی بر توجه ما است. درحالی که فیلمهای کاراتهیی را در سینما های ایران نمایش میدهند و اتفاقا طرفداران زیادی‌هم دارد، ما هرگز چنین فیلمهایی‌ازتلویزیون پخش نکرده‌ایم. در حالی‌که میدانیم، این فیلمها از پر تماشاچی ترین برنامه های تلویزیونی‌درگوشه وکناردنیاست ویکی از همین‌فیلمها که‌بصورت سریال، با نام(کانگ‌فو) در تلویزیون خارج نمایش داده‌می شود، رکورددار تعدادتماشاچی است.»

اختاپوس برنامه‌ای‌که‌دوستدارانش جای آن را در تلویزیون خالی‌میدانند.

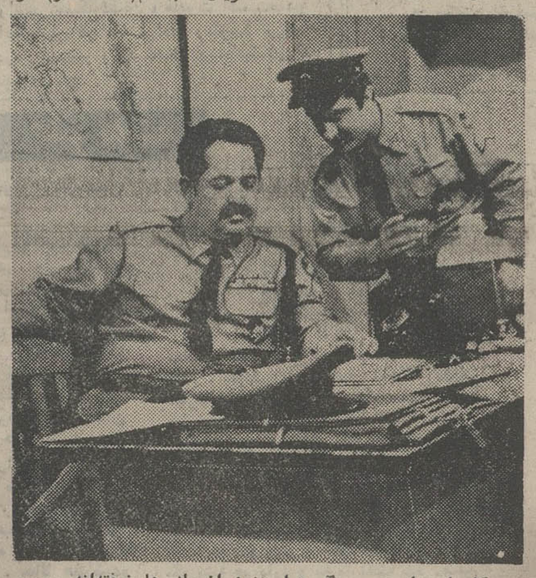

سرکار استوا ر و سرگروهبان‌هنوز از یاد ها نرفته‌اند.

سریالهای ایرانی

عباس اربابی، درباره سریالهای‌ایرانی‌مرادبرقی، سرکار استوار، اختاپوس و.... وگلایه آقای نخست وزیر، می‌گوید:

«بینندگان ما همیشه عاشق سریالهای ایرانی بوده‌اند،چون همانطور که آقای هویدااشاره کرده‌اند، این سریالهاگوشه های زندگی مردم را نمایش‌می دهد. اما نقص سریالهاایرانی این است که آنها را زیادی کش‌میدهندوتهیه‌کنندوکارگردان بخاطرآن که مبادا سریال‌شان باناکامی روبرو شود، هرهفته بیش از هفته پیش، ارزش نمی‌گیرد، بلکه بدی را می‌شناسد و از آن متنفر می‌شود) میگویم: بایدداشت منظور از فیلم بدچگونه‌فیلمی است و از آن مهم‌تر چه‌آدمی ودرچه مرحله‌یی از سن و در چه افقی از دانش وبینش‌است.

بدیهی است که یك شخص فکور و روشنفکر و با مطالعه، ممکن است هزار فیلم‌بدببیند، اما تحت تاثیر هیچکدام‌قرار نگیرد، ولی نمی توان انتظار داشت که اطفال و نوجوانان‌و جوانان ـ وحتی در پاره‌یی‌موارد افراد بزرگسال وعادی ـ از این‌گونه فیلمها، نتیجه‌خوب بگیرند و ازشعاع‌بدآموزی‌ان دوری گزینند.»

خانم دکتر آصفه آصفی، کارشناس مسائل تربیتی در این زمینه می‌گوید: «برنامه های تلویزیونی باید برای‌همه طبقات تهیه شود. بیشتر خانواده ها از برنامه های تلویزیونی شکوه دارند: ولی باید توجه داشته باشندکه‌این فیلم ها چون از خارج می آید، ممکن است برای خانواده های ایرانی بد آموزی داشته باشد، درحالیکه درکشور تهیه کننده این فیلم ها، به‌احتمال قوی این مسائل مطرح نیست. با اینهمه، خانواده ها به‌هیچ صورت نباید اجازه دهند که اطفال آنها فیلمهایی نظیر «روزهای زندگی» راتماشا کنند، چرا که براستی برای بدآموزی این فیلم دربچه‌ها حدومیزانی نمی توان قایل شد.

«درهرصورت‌تلویزیون‌باید ضمن پخش برنامه‌های معمولی خود برنامه هایی هم که صرفا برای خانواده ها وبچه ها وبخصوص جوانان تهیه شده داشته باشند. در حال حاضر تلویزیون ما ازاین مهم غافل است، درحالی که نوجوانان که در مرحله بلوغ وتحول روانی وتربیتی هستند احتیاج دارند مطالبی را ازراه های موجه یاد بگیرند نه‌ازراه اطلاعات نادرستی که‌برنامه های بدآموز تلویزیون‌دراختیار آنها می‌گذارد. تلویزیون‌براستی باید برنامه‌یی هم برای تفهیم مسائلی که نوجوانان باآنهارو برو میشوند داشته باشد.

لطف سریالهای ایرانی

علی‌هاشمیان، حقوقدان‌وجرم شناس، به نقش تلویزیون در ارشاد مردم و راهنمائی آنان، اشاره می کند و همصدا باآقای هویدا می گوید:

نمایش فیلم های نا مناسب، نه فقط برای کودکان که برای‌بزرگ آن هم جنبه به آموزی دارد. در حالیکه برنامه‌هائی مثل مراد برقی و خانه قمرخانم، دارای جنبه‌های انتقادی و آموزنده بود و تلویزیون باید بکوشد بر تعداد این گونه برنامه هابیفزاید و احتیاجات اخلاقی اکثریت جامعه را، در انتخاب فیلم ها، در نظر بگیرد، چون انسان، درهرسن‌و سالی‌احتیاج‌به‌آموزش و فراگیری نکات باریک زندگی دارد.

دکتر لقمان ـ روانپزشک و استاد دانشگاه ـ میگوید‌برنامه هایی مانند مراد برقی و خانه قمر خانم از سریال های جالب تلویزیون بودند، بخصوص که در ساعات مناسب پخش میشدند. مراد برقی، موقعی پخش می‌شد که مردم از کار دست کشیده بودندوبادیدن این برنامه سرگرمی کننده، خستگی روزانه را ازتن به در می‌کردند.»

فیلم بد، نتیجه خوب

اگر از یك سو مدیربرنامه های شبکه تلویزیون یادیگر دست اندرکاران برنامه های تلویزیون از برنامه های این وسیله مهم ارتباط جمعی‌دفاع می‌کنند، از سوی دیگربعض روانشناسان و صاحبنظران مسائل تربیتی، پخش بسیاری از این برنامه ها را نامناسب وحتی زیان آور میدانند.

سناتور شمس‌الملوك مصاحب نیز از جمله این کسان است: «گفته های آقای نخست وزیراز سمه‌صدر ایشان حکایت می‌کند. اما اگر ایشان‌سریال های‌ایرانی تلویزیون یا حتی فیلم های حادثه‌یی و پلیسی تلویزیون را دوست دارند، این حکایتی از سلیقه شخصی ایشان است که درجای خود باید محترم شمرده شود. اما من شخصا سلیقه دیگری دارم.» سناتور مصاحب باتکیه بر اثرات نامطلوب تلویزیون بر بچه‌ها ونو جوانان، می‌گوید:

«در مورد این که آقای نخست وزیر گفته‌اند (آدم‌از فیلم بد، همیشه بدی را یاد سریال خود را پایین‌می‌آورندو از ادامه آن،تازمانی که‌کفگیر‌شان به ته دیگ نخورد ابایی ندارند. برای همین، بالاخره مجبور میشویم که سریالهای ایرانی را با دستور اکید، به پایان برسانیم وپخش انها را متوقف کنیم.

«تلویزیون ملی ایران شود وضمنا میکوشد که براساس‌تجارب‌چندساله‌اخیر خود، در صدد تهیه سریال های قشنگ ایرانی است تا همچنان‌رضایت بینندگان‌جلب سطح این سریالها را روز بروز بالابرد.»

مرسدس بنز ۷۴

باضافه ۱۵۰ هزار تومان اسکناس

جایزه آبان‌ماه امسال

اعانهٔ ملی

قرعه‌کشی ۶ روز دیگر

اطلاعیه مرکز آزمون شناسی

در باره مسابقه ورودی دوره فوق دیپلم و لیسانس مدرسه عالی پرورش مهماندار و مدیر خدمات پروازی وابسته به هواپیمایی ملی ایران «هما»

چون ۳روز بیشتر از مهلت ثبت نام مدرسه عالی پرورش مهماندار و مدیر خدمات پروازی باقی نمانده است.

بدین وسیله توجه علاقمندان را به اطلاعیه مرکز آزمون شناسی در مورد پذیرش دانشجوی مدرسه عالی مذکور که در تاریخ۲۲ر۷ر۵۳ در همین روزنامه درج شده است جلب می‌کند.

م‌الف ۱۵۲۹۸

آگهی تغییرات در شرکت رادیی(سهامی‌خاص) ثبت شده بشماره ۳۵۷۴

طبق‌صورت‌جلسه مورخ ۱۴ر۳ر۱۳۵۳ مجمع عمومی عادی شرکت رادیی «سهامی خاص» تغییرات زیردر شرکت نامبرده بعمل آمده است ۱ـ بیلان عملکرد وحساب سودوزیان وترازنامه سال ۱۳۵۲ شرکت بتصویب رسید۲ـ آقای مهندس فیروز برادران ابراهیمی به سمت رئیس هیئت‌مدیره ومدیرعامل وآقای عبدالله خوروش بسمت نایب رئیس هیئت‌مدیره وآقای مهندس یدالله برادران ابراهیمی به سمت عضوهیئت‌مدیره ومدیرفنی برای مدت‌دوسال تعیین شدند وحق امضاء کلیه اسناد واوراق بهادار و تعهدآور با امضاء آقای مهندس فیروز برادران ابراهیمی مدیرعامل بتنهائی بامهرشرکت معتبرخواهد بود و درغیاب ایشان دونفراز سه‌نفر آقایان عبدالله خوروش ـ اسماعیل خسروی وعلی برادران ابراهیمی بامهرشرکت دارای حق امضاء می باشد ۳ـ آقای اسماعیل خسروی بسمت بازرس اصلی وآقای محمد کشاورز بسمت‌بازرس علی‌البدل برای مدت‌یکسال تعیین شدند ۴ـ روزنامه اطلاعات جهت درج‌آگهی های‌شرکت‌تعیین گردید.

م‌الف ۱۵۲۴۳

مدیرکل ثبت‌شرکتها و مالکیت صنعتی. حمید جمشیدی

آ_۹۷۶۲۹

بیمارستان الوند

جهت اولین دوره آموزشگاه بهیاری با شرایط زیر داوطلب می پذیرد.

۱ ـ داشتن گواهینامه سال سوم متوسطه.
۲ ـ داشتن سن بین ۱۶ تا ۲۶ سال.
۳ ـ داشتن دو نفر معرف مورد اعتماد آموزشگاه که حسن اخلاق داوطلب را گواهی نمایند.
۴ ـ دوره تحصیلی آموزشگاه بهیاری دو سال است.
۵ ـ برنامه آموزشگاه بهیاری شامل دروس نظری و علمی است که به تصویب شورای عالی آموزش و پرورش رسیده است.
۶ ـ امتحانات آموزشگاه با نظارت اداره پرستاری وزارت بهداری و اداره کل امتحانات وزارت آموزش و پرورش خواهد بود.
۷ـ به فارغ‌التحصیلان گواهینامه آموزشگاه بهیاری داده خواهد شد.

آگهی مناقصه شماره ۹۵

نیروی هوائی شاهنشاهی ۱۲ قلم اسفنج و مشمع مورد نیاز خود را از طریق مناقصه خریداری مینماید. پیشنهاد دهندگان میتوانند با مراجعه بستاد فرماندهی نیروی هوائی واقع‌در «خیابان فرح‌آباد» ودریافت‌برگ‌شرائط‌ومشخصات پیشنهادات خودرا برطبق مفاد مندرج دربرگ شرائط تنظیم نموده و تا ساعت ۱۴ روز شنبه ۱۱ر۸ر۵۳ بدفتر آجودانی ستاد نیروی هوائی تسلیم نمایند.

م‌الف ۱۳۹۹۲ نیروی‌هوائی‌شاهنشاهی

آگهی استخدام

سازمان صنایع دستی ایران وابسته به وزارت صنایع و معادن برای اجرای طرحهای عمرانی در زمینه ایجاد و توسعه صنایع دستی در مراکز استانها و فرمانداریهای کل تعدادی کارشناس اقتصادی ـ بازرگانی ـ و فنی و هنری (مربوط به صنایع دستی) را با داشتن‌حداقل مدرک‌تحصیلی لیسانس و برگ پایان خدمت نظام وظیفه عمومی یا معافیت دائم بطور خرید خدمت بکار میگمارد از داوطلبان واجد شرایط دعوت میشود از تاریخ درج این آگهی لغایت ۱۵ آبانماه جاری از ساعات اداری به قسمت امور اداری‌سازمان واقع در خیابان ویلای شمالی شماره ۲۹۶ مراجعه‌فرمایند.

اطلاعات
سال چهل و نهم
بنیانگذار : عباس مسعودی
صاحب‌امتیاز ومدیر : فرهاد مسعودی
سردبیر : احمد شهیدی
محل اداره : خیابان خیام . ساختمان اطلاعات . تهران
تلفن : ٣١١٠٧١ تا ٣١١٠٧٩
تلکس : ٢٣٣٦ ـ تلگرافی : اطلاعات ـ تهران

سه نیرو و سه هدف!

آقای نخست‌وزیر در بازدید از انجمن دوشیزگان و بانوان ،به سئوالات مختلفی‌که‌از طرف خانمهای عضو انجمن مطرح شد، پاسخ گفت واز آنجمله بود سئوالی راجع به مشکلات اجاره‌نشینی‌ومساله تامین مسکن.

خانواده های‌ایرانی‌که‌زندگی متوسطی دارند، در زندگی‌روزمره باچند مساله اساسی مواجهندو میتوان‌گفت بارسنگین زندگی‌آنها را همین‌مسائل تشکیل میدهد. مسائلی چون ارزاق وقیمت‌متغیر آن،شهریه وهزینه تحصیل‌بچه‌ها وبالاخره مسکن. اگر این مسائل‌به نفع طبقه متوسط سروسامان پیداکند ، خانواده ها به معنای کلمه سبکبارمی‌شوندو میتوانند به مواهب رفاه دسترسی پیدا کنند.

در موضوع شهریه ،برحسب اوامرشاهانه ، امسال یك اقدام انقلابی صورت گرفت وتحصیلات ازدوره کودکستان‌تا پایان دوره راهنمائی بکلی مجانی شد، ازدوره راهنمایی‌به بعدنیز طبق ضوابطی فرصت‌برخورداری از تحصیل رایگان برای عموم فرزندان مملکت‌فراهم آمد. بدین ترتیب‌یکی از اقلام‌مهم هزینه نیز از بودجه خانواده ها بکلی حذف‌شد یاتقلیل‌یافت. درموضوع ارزاق ونرخ‌آن، باآنکه‌قضیه جنبه بین‌المللی داردو درتمام‌دنیا توده مصرف‌کننده گرفتار عوارض ناشی از تورم‌و کمبود مواد خوراکی نسبت‌به مصرف روزافزون ارزاق است ، خوشبختانه امکانات مالی مملکت اجازه داده‌است‌که دولت اقدامات‌موثری درجهت تامین‌کالاهای مصرفی وتثبیت نرخ آنها بعمل آورده‌و به‌هر صورت‌امید آن هست‌که سیر تصاعدی قیمت ها متوقف شود‌ـ‌چنانکه تاحدودی شده‌ـ وموجبی برای نگرانی ازکم‌و کسر مواد ضروری باقی نماند.

آن‌کوله‌بار سنگینی‌که همچنان بر شانه های خانواده متوسط فشارمی‌آورد وبه‌دلایل‌بسیار ، دولت نتوانسته‌است آنرابکلی از دوش مردم‌برداردویا از فشار آن‌به نحو موثری بکاهد ، اجاره نشینی‌است.

حقیقت اینست‌که‌عوامل پیچیدگی موضوع زمین‌و مسکن تاکنون قویتر از عواملی بوده که دولت‌برای گره‌گشائی ازین مشکل‌در اختیار داشته‌است. مثلااگر دولت میتوانسته‌است وسایل خانه‌دار شدن چهار خانواده تهرانی رادرروز فراهم‌کند، شش‌خانواده درهمان روز به‌تهران مهاجرت میکرده‌و برتعداد خانواده های فاقدمسکن اضافه میشده‌است. یا اگر دولت میتوانسته اعتبار ساختن هشت‌خانه را درروز تامین کند، افزایش فعالیت های ساختمانـی باعث کمبود گچ وآجرو سیمان‌و آهن و مصالح دیگر ساختمان میشده و قیمت این مصالح چنان بالا میرفته‌که ساختن‌خانه‌هایی باقیمت مناسب راعملا غیرمقدور میساخته است. با اینهمه‌دولت میگویدکه سرانجام مقدمات وموجبات یك‌برنامه وسیع‌خانه‌سازی ـ‌بنحوی‌که واقعاکمراین مشکل کمرشکن راشکنندـ تدارك‌شده وبرای اجرای‌آن فقط باید منتظرفصل ساختمان بود.

درانجمن دوشیزگان وبانوان نیزنخست‌وزیر ازین «برنامه بزرك خانه‌سازی»بعنوان راه حل اساسی و اصولی مساله مسکن یاد کردو گفت:« مطابق قانون‌تا آخرامسال کسی حق‌ندارد مال‌الاجاره را زیاد کند. برای سال آینده هم بموقع تصمیم مقتضی گرفته خواهد شد ولی برای تعدیل مال‌الاجاره بطورکلی بایدبه مقابله اقتصادی برخاست وراه آنهم احداث‌واحدهای مسکونی‌جدیداست. دولت‌برنامه‌های وسیعی برای احداث آپارتمان وخانه چه‌بوسیله بخش خصوصی وچه توسط سازمان های مربوط دردست تدوین نهائی داردکه از اول بهارآینده شروع‌خواهدشدو برای این منظور میلیارد ها ریال‌به مردم وام‌وکمك خواهیم داد ».

این‌سخنان‌که‌ازیك اقدام بنیانی‌حکایت‌دارد برای گروه‌های‌متوسط امیدوارکننده است، خصوصاکه نخست‌وزیر با اجاره نشین‌هاهمدردی کردو یادآور شدکه‌خوداو هم خانه‌یی ندارد وبنابراین درد نداشتن خانه‌رابخوبی میشناسد وحس‌میکند.

واترگیت راکفلر، کاخ سفید را میلرزاند

اکسپرس

پس‌از استعفای ریچارد نیکسون گمان میرفت که زمین از تکان خوردن بازایستاده است ولی این تصور باطلی بود .

تکانهای ماجرای واترگیت همچنان ستون‌های کاخ سفید رامیلرزاند آن هم در هنگامی که جهان غرب بر اثر تهدید بحران اقتصادی به واشنگتن چشم دوخته است.

برای نخستین‌بار در تاریخ یک رئیس جمهوری امریکامجبور شد برای توجیه و تشریح علل یکی ازاقداماتش چون یکـوزیر ساده در کمیسیون کنگره حضور یابد.

جرالدفورد دربرابر موج اعتراض که تصمیم وی به عفو ریچارد نیکسون رئیس جمهوری سابق بوجود آورده بود ناچار به ادای توضیح در برابر نمایندگان پارلمان شد .

اما در همان‌هنگام در پانصد متری کاخ کنگره دادگاه فدرال پنج‌تن‌از همکاران سابق نیکسون از جمله «جان اریکمن» و جان‌میچل وزیر دادگستری او را بپـای محاکمه کشیده بود آنها متهم هستند که ماجرای واترگیت را پرده‌پوشی کرده‌اند ولی متهمین بعنوان دفاع از خود میگویند که مجری دستورهای رئیس جمهـوری بوده‌اند همه کارها زیرسر نیکسون بود و حتی به آنها دروغ گفته است .

در این محیط آشفته بود که مبارزه انتخاباتی برای تجدیدکلیه نمایندگان‌مجلس یکسوم سناتورها و دو سوم فرمانداران ادامه داشت. دموکراتها که دروضع بهتری موقعیت خود را بیش از پیش تحکیم‌کردند. قرار داشتند با ماجرای نلسون راکفلر

اینک نلسون راکفلر در مظان اتهام قرار گرفته ماجرای جدیدی بنام واترگیت راکفلر بوجود آمده‌است برای اینکه‌انتصاب وی بمقام معاونت ریاست جمهوری ارزش قانونی پیداکند باید کنگره آن را تائید کند.

عجالتا راکفلر هیچ کاره است در حالیکه وی جنبه تشریفاتی ساده‌ای خواهدداشت.

دو ماه قبل تصور میرفت که تایید انتصاب در آنزمان سراسر واشنگتن «راکی» این میلیاردر جمهوریخواه لیبرال را که مدت‌ها نام وی یادآور ماجرای بزرگ ایالات متحده است تحسین میکرد و حتی بنظر نمیرسد که او میزان حقیقی ثروت خود را نداند اما نلسون راکفلر ثروت خود را ٣٣ میلیون دلار اعلام کرد ولی پس از تحقیقات لازم کنگره امریکا دارائی او را به ٦٢ میلیون دلار برآورد کرد ظاهرا مسئله چندان مهم بنظر نمیرسد در امریکا ثروت هرگز مانعی در راه سیاست بشمار نمیرود خانواده‌های روزولت و کندی این موضوع را بخوبی میدانند امریکائیها معتقدند کاندیدائی که از مال دنیا بی‌نیاز باشد کمتر به فساد میگرید اما حقیقت این است که ماجرای واترگیت همه‌چیز را در ایالات‌متحده عوض کرده و یک موج قشری «ایرادگیر» بوجود آورده است اکنون امریکائیها باین نتیجه رسیده‌اند که اگر یک میلیارد رشوه نگیرد میتواند رشوه بدهد . همین طرز فکر سبب شده است که ماموران اف بی آی ودارائی فدرال ماموریت یافته‌اند بدقت در زوایای زندگی گذشته این مرد٦٦ساله که چهاربار فرماندار نیویورک شده و سه بار خود را نامزد ریاست جمهوری کرده است کاوش کنند .

نخست شایعات جسته و گریخته‌ای بر زبانها افتاد ... آیا راکفلر قبل ازآنکه کیسینجر وارد کاخ سفید بشود پنجاه‌هزار دلار بوی هدیه داده است ؟ اطرافیان‌راکفلر باین سئوال پاسخ مثبت میدادند و اضافه می‌کردند که‌هدیه راکفلر به‌کیسینجربه‌کسی ضرر نزده است «یا آقای راکفلر بسیار سخاوتمند است و خدمات درخشانی که منشی سابق نسبت به وی انجام‌داده ارزش این هدیه راداشته است .»

اما هر روز اسرار جدیدی از بذل و بخشش‌های معاون منتخب رئیس جمهوری در روزنامه‌ها و مجلات انتشار می‌یافت وراکفلر با مهارت مخصوصی آنها راتایید میکرد.

ادامه این شایعات سبب شد که هفته گذشته راکفلر تصمیم گرفت با انتشارلیست جزئیات هدایای خود به ماجرا پایان‌دهد.

جمع هدایای معاون منتخب به‌اشخاص و موسسات به ٢ میلیون دلار میرسد.

او همچنین اعتراف کرده که ٦٢٥ هزار دلار بمردی بنام «ویلیام‌رونان» داده‌است که یکصد وپانزده هزار دلار بعنوان هدیه و ٥٢٠ هزار دلار بعنوان وام بوده است. ولی «رونان» این وام را پس نداده است. اکنون «رونان» دوست راکفلرریاست بندر نیویورک را بعهده دارد این سازمان عظیم که بیست پل بندر و فرودگاه را کنترل میکند معاملات چند میلیون دلاری بابانک های «چیس مانهاتان» که توسط دیوید یکی از چهار برادر راکفلر اداره میشود امضا کرده است.

«رونان» در پاسخ این سئوال که در برابر این هدیه چه کاری برای راکفلر انجام داده است با خشونت جواب میدهد «از او تشکر کرده‌ام» در واشنگتن مـردم لیست هدایای راکفلر را زیر ذره‌بین قرار داده‌اند برای چه راکفلر یک تابلو نقاشی کار «پیکاسو» که دوهزار دلار ارزش‌دارد بیک رهبر حزب دموکرات در نیویورک هدیه کرده است ؟

برای چه او ده مجسمه نیم‌تنه باورین که هریک ٢٥٠٠ دلار ارزش داشتند بـه متصدیان سرویس‌های تصفیه آب شهـر داده است ؟ برای چه ١٥٠ هزار دلار به‌فلان نویسنده ویکصد هزاردلاربرهبرحزب جمهوریخواه نیویورک که شش سال قبل محکومیت جزائی پیدا کرده داده است ؟

راکفلر در پاسخ این سئوالات میگوید من همیشه به همکارانم برای مراقبت‌هـای پزشکی یا تحصیل فرزندانشان کمک میکردم ولی این استدلال کنگره امریکا وروزنامه های آن‌کشور را قانع نمی‌کند.

ناراحتی نلسون از هنگامی آغازگردید که معلوم شد وی دویست هزار دلار به صندوق انتخاباتی نیکسون‌کمک کرده‌است. درآن هنگام شرکت هواپیمائی «ایسترن‌ـ ایرلاینز» که توسط «لورنس راکفلر»یکی دیگر از برادران راکفلر اداره میشودبرای کسب اجازه خرید یک کمپانی کوچـک در کارائیب با اشکالاتی مواجه شده بود و دفترهواپیمائی غیرنظامی‌سه‌باردرخواست او را رد کرده بود اما هنوز یکسال از این سخاوتمندی راکفلر نگذشته بود که نیکسون شخصا بعلل سیاسی خارجی با درخواست شرکت ایسترن‌ایرلاینز موافقت کرد در هرحال اکنون محیط در امریکا نسبت بدوماه قبل کاملا عوض شده و هیجانی که هنگام ورود فورد به کاخ‌سفید بوجود آمده بود ازبین رفته است و دیگر از جرالدفوردبعنوان‌نامزد ایده‌آل‌جمهوری خواهان برای انتخابات ١٩٧٦ نام برده نمیشود.

درچنین موقعیت ضیقی است که رئیس جمهوری امریکا هنگام ملاقات باپرزیدنت والری ژیسکاردستن وهلموت اشمیت‌صدر اعظم‌آلمان در ماه نوامبر ولئونید برژنف درماه دسامبر وارد صحنه دیپلماتیک‌جهان خواهد شد.

جاسوسان مصر درقلب‌اسرائیل

آخرالساعه

آماده‌باش شبکه جاسوسی مصر دراسرائیل

ناگهان یکی‌از افسران فریادکشید:

ـنقشه استقرار هواپیما های‌اسرائیل رابیاورید . درمیان بهت‌و نگرانی‌که برحضار اتاق حکمفرما شده‌بود نقشه‌ای که دارای دایره‌های قرمزرنگی بود بافلش‌هائی آبی رنك هریك‌از دایره‌های مشخص‌شده بودروی میزگسترده شد. صد هاشماره و رمزرنگی‌که هریك ازآنها نشانه مسئله مهمی بود درنقشه بچشم میخورد. این‌افسر متوجه شد اسکادرانهائی که در رمز جاسوس بسیار مهم ذکرشده بود ازمدتهاقبل در پایگاه«رامات داوید» استقرار داشته . پس‌ازاین‌که سرخودرا خاراند گفت که معتقد است درکشف رمز اشتباهی رخ داده‌است. بلافاصله افسر رمز احضارشد. این اقدامات مغایر ساده‌ترین اصول جاسوسی بود،ولی‌وضع بی‌اندازه بغرنج بود. کشف رمز مجددا بررسی گشت‌و معلوم شدکه افسررمز هیچگونه اشتباهی‌نکرده است رمزی‌که باجاسوس ل ٥٦٤م بکار میرفت عبارت از مجموعه‌ای از گروه های‌چهار رقمی بودکه کلیدآن از کتاب برنارد شاو اخذشده‌بود. افسران همچنان ارقام را باکلمات عوض میکردند ولی رمزهمچنان افسران راگیج‌کرده بود. آن افسر همچنان آرام‌بودو میگفت باعتقاد اوممکن است‌اشتباهی درکشف‌رمز رخ‌داده باشد. بلافاصله رمزدیگری برای‌جاسوس «ل٥٦٤م» فرستاده شدو ازوی خواسته شدتاصحت رمزنگران کننده راتائید نماید. تلگرافچی این‌رمزرا هفت‌بار متوالی مخابره‌کرد. درساعت ١١و٢٨ دقیقه پاسخ‌رمزرسید وبلافاصله رمزآن‌کشف‌گردید وباشتباهی‌که ممکن بود جنك رابتعویق اندازدپی بردند. زیرابجای کلمه «وارد» دررمز اولی کلمه «وجود دارد» مخابره شده‌بود.

جاسوس مزبور فعالیتی زیادتر ازآنچه از وی خواسته شده بود مبذول‌داشت‌و روز پنجشنبه بیست‌و چهارم اکتبربه اتفاق عده‌ای ازافراد فنی نیروی هوائی اسرائیل از پایگاه «رامات‌داوید» دیدن کردوآن‌سه‌اسکادران رامشاهده کرد.ولی این موضوع رافراموش کردکه‌قرار بود از روزدوم اکتبر فقط نقل‌وانتقالات جدید راگزارش‌نماید نه استقرار های قبلی.

در ساعت یك‌بعدازظهر روزشنبه تلگرافی فوری به تمام فرستنده های‌بیسیم اداره‌جاسوسی مصردرخاك اسرائیل‌مخابره گردیدو ازآنها خواسته‌شدکه آمادگی خودرا برای دریافت تلگراف اعلام‌دارندوبحال آماده‌باش درآیند ،یکی‌از فرستنده ها همچنان ساکت ماند. این فرستنده در نقطه « الحسنه »قرار داشت.

درهمانموقع پرزیدنت انورالسادات وارد ستاد فرماندهی شده بودو نقشه‌هاروی میز گسترده شده بود سپهبد جمسی انگشت خودرا روی نقطه‌اتاق‌جنك اسرائیل در « ام‌مرجم » گذاشت. درهمان لحظه هم‌یك افسر اسرائیلی بنام «داوید ترجمان» فرمانده پادگان پورت توفیق‌سعی داشت با نامزد خودکه‌درجه ستوان دومی داشت درشرم‌الشیخ تماس گیرد زیرا هردو نفر بمناسبت عید مرخصی گرفته بودند.

درساعت یك‌وبیست‌و شش دقیقه مرکز مخابرات‌اسرائیل در «ام‌مرجم» موفق‌شد وداوید بانامزدش‌تماس گرفت .صدای دختر بسیار آهسته بودولی فهمیده میشد ناگهان در اثراتصال خط ها پارازیت شدیدی روی‌گفتگوی آنها افتاد ولی بالاخره پارازیت ازبین‌رفت و داوید به‌نامزدش گفت بهر صورتی‌شده است اجازه خواهدگرفت تا درشهر «لد» باوبه‌بپیوندد و بدون این‌که پاسخ‌اورابشنود مکالمه را قطع کرد.

در ساعت یك‌ونیم دکتر اشرف غربال‌مشاور انورالسادات وارد وزارت اطلاعات شدو از کیف دستی‌خود بیانیه شماره‌یك

بقیه درصفحه ١٥

توقیف و تبعید رهبران کودتای سرهنگان

دولت یونان سرهنگ‌پاپا دوپولوس رهبر کودتای سرهنگان و گروهی ازهمکاران‌سابق اورا باتهام توطئه برای انجام یک کودتای دیگرتوقیف‌و بیکی ازجزایر یونانی دریای اژه تبعید کرد.

این عکس درآوریل ١٩٧٣کمی قبل از سقوط حکـومت پاپادوپولوس و هنگامی که وی‌در اوج قدرت بود ازاوگرفته شده است . در عکس از چپ براست‌ردیف‌جلو ژنرال‌پاتاکوس معاون سابق پاپادوپولوس ،ژرژپاپادوپولوس رئیس‌جمهوری سابق، ژنرال انجلیس‌ونیکولاس ماکارزوس دیده میشوند . ژنرال پاتاکوس وماکارزوس‌نیزهمراه‌پاپادوپولوس تبعیدشده‌اند.

عکس‌رادیوئی آسوشیتدپرس

کی سینجر در مسکو

رهبران‌شوروی با این که از ادامه یافتن سیاست «آب کردن‌یخها» در روابط مسکو واشنگتن خوشحالند اما درعوض درقبال راهی که جرالدفوردرئیس‌جمهوری امریکا مایل‌است برای رسیدن به این‌هدف در پیش بگیرد و آهنگی‌که برای آن انتخاب کرده‌است علایمی از نگرانی نشان داده‌اند .

معهذا سفر کیسینجربه شوروی این‌بار ازجهات دیگر نیز مورد علاقه‌رهبران شوروی است. ازهنگامی‌که جرالدفورد در مقام ریاست جمهوری‌امریکاجای ریچارد نیکسون‌را گرفته است این اولین سفر کیسینجربه شوروی است‌و کرملین آشکارا مایل است اطمینان یابد که‌باعوض‌شدن رئیس جمهوری امریکا تغییری دروضع کیسینجر ودر نفوذ او دررهبری سیاست خارجی واشنگتن پدید نیامده است.

بعضی از مفسران شوروی در هفته های اخیر این‌پرسش‌رامطرح کرده‌اندکه آیا اولویتی‌که جرالدفورد برای مبارزه باتورم‌و مشکلات اقتصادی کشورش قایل شده‌است بدین معنی نیست‌که امریکا لااقل موقتا از علاقه خودبه‌پیشرفت سیاست نزدیکی باشوروی کاسته است؟ به گفته‌یکی از دیپلماتهای باختری‌مقیم‌مسکو، ازنظر دولت‌شوروی‌امور ومسائلی‌که در داخل این‌کشور حل‌وفصل آنها درگروپیشرفت‌سیاست آب کردن‌یخهای روابط‌امریکاو دنیای‌باختری ودرراس آنها امریکاقرار دارد متعدد وچنان حیاتی‌است‌که رهبران روسیه پروا دارندکه حتی ذره‌ای از فوریت واهمیت این سیاست کاسته شود.

بنابگزارش منابع‌امریکائی در مذاکرات کیسینجر با رهبران شوروی اقدامات مربوط به‌متوقف کردن‌مسابقه تسلیحات اتمی‌وخصوصا بذل تدابیری برای‌محدودکردن‌تولیدوانبارکردن سلاحهای‌استراتژیکی که‌کاربرد تهاجمی دارند، مهمترین مسائلی‌خواهندبودکه موردتوجه قرار خواهندگرفت.

علاوه براین مسائل خاورمیانه نیزتا حدودی مورد بحث‌کیسینجر ورهبران شوروی قرار خواهدگرفت .روسیه اخیرا بااعلام کردن‌موعدو ترتیباتی‌که برای ملاقات لئونید برژنف دبیرکل حزب کمونیست‌شوروی وانورسادات رئیس‌جمهوری مصردرنظر گرفته شده توانسته است،روابط عادی خودرا باقاهره تاحدودی اعاده کندو قسمتی از نفوذی‌راکه بعد از جنك اکتبر گذشته بعلت‌گرایش‌ناگهانی‌سادات بطرف‌امریکا درمصر از دست داده بود بازیابد.

فرانس پرس

کشورهائی که‌درکنفرانس سران‌عرب‌شرکت‌دارند

روز شنبه‌سران‌کشور های‌عربی در رباط پایتخت مغرب اجتماع میکنند تا مهمترین مسائلی را که دنیای عرب با آن روبرو است مورد بررسی قرار دهند وراه‌حل هائی برای آن بیابند ، کنفرانس سران عرب در شرایط تاریخی امروز با اهمیت خاصی تلقی شده است .

برای پی بردن‌بااهمیت این‌اجتماع عظیم تاریخی کافی‌یک نظراجمالی به نیروی انسانی و منابع نفتی کشور های شرکت کننده در هشتمین کنفرانس‌عالی سران عرب بیاندازیم :

الجزایر

مساحت دو میلیون و ٣٨١هزار و چهار صدوچهل و یک کیلو متر جمعیت ١٥ میلیون نفر ذخائر نفتی : سه هزار و یکصد میلیون تن میزان تولید سالانه نفت این کشور در سال ١٩٧٤ پنجاه ویک میلیون تن بود ، یک دسته از نیروهای الجزایری‌در اکتبر١٩٧٣ در کنار نیرو های‌مصری درجنگ شرکت داشت .

عربستان سعودی

عربستان هشت میلیون‌و دویست هزار جمعیت داردکه‌در یک‌کشور دو میلیون و دویست و بیست و پنج هزار کیلو متر مربعی‌زندگی میکنند عربستان سعودی با ذخائر نفتی ١٩ میلیارد و هفتصد هزار میلیون تن خود ٢١٫٥ درصد ذخایر نفت جهان را در اختیـار دارد میزان تولید نفت خام ایـن کشور در سال ١٩٧٣ سیصد و شصت‌وپنج میلیون تن بود واحد هائی از نیروهای مسلح عربستان سعودی‌دراکتبر گذشته‌دوشادوش نیروهای سوریه در نبرد بلندی های جولان شرکت کردند .

بحرین

بحرین از سی و سه جزیره تشکیل میشود و مساحت خاک آن از ٥٩٨ کیلو متر مربع تجاوز نمیکند جمعیت بحرین ٢٢٥ هزار نفر است ذخایر نفتی بحریـن ٥٠ میلیون‌تن و تولید سالانه‌نفت خام سه میلیون و چهارصدهزار تن است .

مصر

مصر یکی از سه کشور «میدان جنگ» است و جمعیت آن بالغ بر ٣٦ میلیون نفر میباشد که در یک سرزمین یک میلیون‌کیلومتری مربعی زندگی میکند .

ذخایر نفتی مصر ٧١٠ میلیون‌تن و تولید سالانه آن ١٥ میلیون است که پنج میلیون تن از چاه های نفت صحرای سینااستخراج میشود .

عراق

مساحت خاک عراق٤٢٨هزار و پانصد کیلو متر مربع و جمعیت آن بالغ بر ده میلیون نفر میباشد ذخایر نفتی این کشور چهارهزار و نهصد میلیون و تولید سالانه آن ٩٥ میلیون تن است .

اردن

اردن یکی دیگر از کشور های «میدان نبرد» است که در جنگ اکتبر ١٩٧٣ شرکت نکرد مساحت خاک اردن ٩٧ هزار و هفتصد کیلو متر مربع و جمعیت آن‌بالغ بر دو میلیون و پانصد هزار نفر است اردن فاقد ذخایر نفتی‌است.

کویت

مساحت خـاک کویت ١٧ هـزار و هشتصد کیلو متر مربع و جمعیت آن ٩١٤ هزار نفر است ذخایـر نفتـی کویت هشت‌هزاروهشتصد ونودمیلیون تن وتولید سالانه‌آن ١٣٨میلیون تن است علاوه براین ٢٧ میلیون وپانصد هزار تن نفت از منطقه بیطرف که‌در کنترل‌آن باعربستان سعودی شریک است استخراج میکند ذخایر نفتی این منطقه‌بالغ بردو هزارودویست میلیون تن میباشد.

و احدهائی از ارتش کویت در جنگ اکتبر در صحرای سینا شرکت داشتند.

لبنان

کشورهزارو پانصد کیلومتر مربعی لبنان در همسایگی‌اسرائیل قرار گرفته و سازمان‌های نهضت فلسطینی در آنجا مسترشده‌اند. جمعیت لبنان دو میلیون ٨٧٠ هزار نفر میباشد .

مراکش

مغرب که میزبان هشتمین کنفرانس سران عرب میباشد در جنگ اکتبر گذشته در نبردهای جولان‌وکانال سوئزشرکت کرد. جمعیت مغرب‌بالغ برپانزده‌میلیون و چهار صد هزار نفر است که دریک کشور ٤٤٦٥٠٠ کیلومتری

بقیه در صفحه ١٥

کنفرانس رباط

الجمهورية

اعراب تاکنون بـر بزرگترین موانعی که در راه از سر گرفته شدن کار کنفرانس صلح خاورمیانه درژنو وجود داشت توفیق‌یافته‌اند. روابط مصرو اتحادشوروی پس‌از سفراخیر اسماعیل فهمی وزیرخارجه مصربه مسکو به‌حال عادی بازگشته است.

سازمان ملل متحد ازسازمان آزادیبخش فلسطین دعوت کرده است‌که نمایندگانش رابه نیویورك بفرستد وبنابراین اعراب‌درجبهه فلسطین نیزبه‌پیشرویهای بزرك نایل شده‌اند .

بزرگترین کاری‌که مردان‌کشور عرب‌باید روزشنبه در کنفرانس خود در رباط انجام دهند تاکید این مطلب‌است که کنفرانس ژنو مناسبترین جائی است که درآن میتوان برای برقرارکردن یك‌صلح پایدار و عادلانه درخاورمیانه تصمیم گرفت.

ویلی تلگراف

کنگوی دوم

THE TIMES

احتمال پدید آمدن وضعی نظیر آنچه که در اوایل دهه ١٩٦٠ در کنگو بوجود آمد، در کشور آفریقائی موزامبیك که‌قرار است استقلال خودرا سال آینده بدست آورد به هیچوجه منتفی نیست .

ارتش پرتغال‌که در مقام رهبری نهضت اعطای استقلال بـه مستعمرات آفریقائی این کشور واعاده آزادی های دمکراتیك درخود پرتغال تاکنون دوشورش متناوب اروپائیان ناراضی از استقلال آینده موزامبیك راسرکوب‌کرده است ، در ماه های آینده باز هم‌باچنین شورش‌هائی روبروخواهدشد.درصورتی که‌دولت پرتغال وجبهه‌آزادیبخش موزامبیك (فره‌لیمو) نتوانند اعتمادی راکه‌مردم موزامبیك‌نیاز دارندبه وجود آورند بیم‌آن خواهد رفت‌که آفریقای جنوبی هیچ فرصتی رابرای تبدیل موزامبیك به‌یك کنگوی دوم ازدست ندهد.

بعلت تراکم مطالب پی‌گیری دنباله « حلقه اول » به شماره آینده موکول میشود

طنز هفته

اهمیت پشه در تاریخ ادبیات!

هادی خرسندی

ه وا سرد شده ، اما انگارهنوز پشه دست‌بردار نیست . ماشاء الله پشه‌هایمان همچهار فصل شده‌اند . مثل‌گل همیشه بهار .

آ ده بود نشسته‌بود روی‌شیشه میز ، با زیرسیگاری کوبیدم و مغزش . شیشه شکست ، پشه پرید . ماشاء الله چه پشه چاقی شده . از خون من چنان مکیده که انگار عوارض و مالیاتش را کم کرده است . یک دوری توی اطاق زد . رفت نشست روی بخاری . بخاری را تازه‌نصب کرده‌ام . دیدم اگر هوا سردتر بشود،باید در دکان بخاری‌ساز صف ببندیم تا بیاید بخاری را نصب کند ، آنوقت از صف نانوائی عقب میفتم و در نتیجه نانوای‌محل، آردی را که باید نان بشود بیاید کنار دو سیر پنیر ما در بازار آزاد آب میکند . صف نانوائی محل ما ، از جلوقصابی رد میشود. مردم همینطور که توی صف نـان هستند ، گوشتشان را هم می‌خرند. لابـد اگر یک بخش تزریقات هم آنجا بود ، هرکس توی صف میایستاد ، یک آمپول‌هم به خودش میزد . حالا همه اینها یک چیزی . برای بخاری‌سازی که دیگرنباید صف بست .

سر فرصت رفتم آوردمش بخاری رانصب کرد گفت بیست تومن . گفتم کمتر . گفت از همه بیست و پنج تومن میگیریم ، چون شما آقای خرسندی هستی ... گفتم من هم به همه ده تومن میدهم ، چون شما اکبر آقای بخاری‌ساز هستی ... بالاخره همان پانزده تومن را دادم .

م رحوم جبار باغچه‌بان ، مـرد بزرگی بود که عمر خود را صرف آموزش و پرورش ونهالان وطن‌کرد.مدرسه کرولال ها را ، او درست کرد. فرزند برومندش **ثمین باغچه‌بان ، که آثار عزیز نسین راهم ترجمه میکند ، برایم تعریف میکردکه‌سوراخ دستشوئی منزلمان گرفته بود . رفتم لوله بازکن محله را آوردم . یک تلمبه را باد کرد و گذاشت دم سوراخ . براثر معجزه تلمبه ، سوراخ باز شد ، گفتم چقدرمیشود. گفت صد تومن . گفتم چرا صد تومن؟ مگر تلمبه تو چقدر قیمت دارد که با هرسوراخی که باز میکنی صدتومن میگیری ؟**

می‌گفت : طرف نگاهی به من کرد وگفت: آقا . ما از همه صدو پنجاه تومان میگیریم سوراخ دستشوئی را باز میکنیم . حالا از شما ، به خاطر خدمات پر ارزش مرحوم باغچه‌بان ، همان صد تومن را میگیریم .

ث مین باغچه‌بان می‌گفت :بفرما! حالا اگر می‌گفت از ترجمه های خودت خوشم می‌اید ، یک چیزی.وبی‌مرحوم‌باغچه‌بان انهمه زحمت کشید که حالا ، لوله‌بازکن محله اینطور منت سرمان بگذارد؟ . گفتم : بازهم خدا را شکرکن که همینقدر از پدر شما تجلیل کرد، والا مجبور بودی همان صدو پنجاه تومن را بدهی .

نمیدانم یک پشه ، در تاریخ ادبیات، چه نقشی میتواند داشته باشد ، ولی ملاحظه می‌فرمائید که چگونه مسیر نوشته بنده را تغییر داد . اگر به‌جای اینکه برود روی بخاری بنشیند ، لب پنجره می‌نشست ، هم مطلب من منحرف نمی‌شد ، هم خودش‌یک مقدار هوا میخورد. اتفاقا انگار حس ششم هم دارد. چون از روی بخاری پر زد رفت نشست لب پنجره . ما خودمان زیاد لب‌آن پنجره نمی‌رویم ، چون همسایه روبروئی خیال میکند خانه آنها را نگاه میکنیم و اعتراض میکند از بس مردم رفته‌اند لب پنجره و زندگی همسایه را دید زده‌اند ، **یکبار هم که آدم میرود لب پنجره که هوا بخورد و جائی را هم نگاه نمیکند ، همسایه روبروئی باورش نمیشود . حالا همترسیدم بیایند بگویند پشه شما لب پنجره ،پشه‌های ماده خانه ما را نگاه میکرده . (حالا از کجا معلوم پشه ما از جنس نر باشد؟!.) اصلا چرا میگویم پشه ما ؟ پشه که مال ما نیست . اما همسایه که این را قبول‌نمیکند. خیال میکند مال ما است .**

د ا شدم رفتم دم پنجره . اول خواستم بکشمش . ترسیدم فرار کند . این بود کـه آهسته کیشش کـردم . **آمد نشست روی صفحه‌تلویزیون که روشن بود. اما پس از چند لحظه ، با دلخوری بلند شد رفت . از این اخلاقش خـوشم آمد . من هم از این برنامه «روز هـای زندگی» خوشم نمی‌آید .** خوشبختانه‌بجای هفته‌ای یک شب ، هفته‌ای دو شب پخش میشود، بنابراین آدم هفته‌ای پنج شب راحت است . برای همین است که گفتم «خوشبختانه».

م راد برقی که پخش می‌شد ، خیابان‌هـای شهر ، دوشنبه شب‌ها خلوت می‌شد . حـالا اگر دقت کنید شنبه شب و چهارشنبه شب‌ها ، خیابان شلوغتر از بقیه شب‌هاست . انگار مردم زورشان‌می‌آید بروند خانه «روزهای زندگی» را تماشاکنند. یادت به‌خیر مراد برقی ، که حتی آقای نخست‌وزیر هم از تو خوششان می‌آمد .

س هشنبه شب ، آقای‌نخست‌وزیر امده بود انجمن دوشیزگان و بانوان . می‌گفت : من از این برنامه مراد برقی ، خـوشم می‌آمد ، ادم با مزه‌ای بود . اقای هویدا درمورد دیگر می‌گفت : **من هم ادم خانه به‌دوشی هستم . منزل از خودم ندارم . الان در خانه دولتی زندگی میکنم ، و اگر یکروز خدای نکرده بگویند این خانه را تخلیه‌کن ، نمیدانم کجا بروم .**

م شکل مسکن ، نخست‌وزیر و نویسنده و کارگر و کارمند نمی‌شناسد . حتی صاحبخانه ما هم گرفتار مشکل مسکن است . **ده‌تا خانه داره ، همه را اجاره داده ، خودش مانده معطل . حالا رفته‌یک آپارتمان اجاره کرده نصف قیمتی کـه آپارتمان خودش را به من اجاره داده . می‌گوید من بودجه‌ام تقاضا نمیکند مثـل شما ، اینهمه اجاره‌خانه بدهم .**

روزی که میخواست خانه را به ما بدهد گفت آشپزخانه دارد ، دستشوئی دارد ، توالت هم دارد . (انگار نباید داشته‌باشد.) گفت حمام و کولر و تلفن هم دارد . حالا نگو پشه هم دارد و به ما نگفته بود .همین پشه‌ای که داشتم عرض میکردم . کجـا رفت ؟ ... اینهاهاشش .

مشکل مسکن ، نخست‌وزیر ، نویسنده ، کارگر و کارمند نمی شناسد. حتی‌صاحبخانه ماهم گرفتار مشکل مسکن است :ده‌تاخانه‌دارد، همه را اجاره‌داده،خودش مانده‌معطل حالا رفته یك آپارتمان اجاره کرده نصف قیمتی که آپارتمان خودش‌را به من اجاره داده . میگوید: بودجه‌ام تقاضا نمی کند مثل شما، اینهمه اجاره بدهم !

ح الا خون‌مراخورده‌آمده نشسته لب قندان که قند بخورد . معلوم میشود قند خون من کم است . پس این پزشک معالجم چی میگفت؟ ای بابا ،او هم‌همیشه‌حواسش پرت است . اگر پرت نبود ، چرا دوماه پیش ، وقتی برای‌شرکت‌در کنفرانس‌پزشکی به رامسر میرفت با پیکانش پرت شد تـه دره ؟ حالا خدا را شکر که یک درختی ته دره کاشته بودند (شاید هم خـودش‌سبز شده بود) که دکتر بنده ، به اتفاق ماشینش افتاد روی درخت . اهالی امده بودنددکتر را آورده بودند پائین ، پیکان روی درخت مانده بود . فی‌المجلس ماشین را مثل سر درختی ، با دکتر معامله کرده بودند، گفته بودند این ماشین دیگربه درد شمانمیخورد. تازه معلوم هم نیست بشود از درخت پائین اوردش . گفته بودند همینطور سر درختی، هفت هزار تومن . دکترپیکان ٥١ راگذاشته بود سر درخت ، هفت هزار تومن زده بود به جیب ، پای پیاده رفته بود کنگره پزشکی رامسر . وقتی یک پیکان مدل ٥١ بـرود بالای درخت ، قیمتش اینقدر بیاید پایین ، پس پیکان مدل ٤٦ من چقدر ارزش‌داشته که روز یکشنبه برای دومین‌بار به سرقت رفته و هنوز پیدا نشده ؟ (بالاخره یـک گریزی به پیکان خودم زدم ، خیالم راحت شد.)

ا ز مطلب دورافتادیم. درحقیقت از پشه دور افتادیم . قندان را ول کرد . قند هم ان قند های کله . دارد ویض ویض میکند . (بیسواد حرف «ز» را مثل «ضاد» تلفظ میکند) . حالا تازه خوب شده . سابقا ویظ ویظ هم میکرد . وقتی دکتر محمد جعفر محجوب میگوید ، هرکس باید زبان مادریش را خوب یاد بگیرد ، همین است دیگر . هیچ استادی را ندیدم اینقدر شیرین و دلنشین توی تلویزیون صحبت کند. همیشه هم صحبت‌استاد گل می‌اندازد و وقت تلویزیون اجازه نمیدهد . مثلا پخش برنامه روزهای زندگی دیر میشود و ممکن است مردم اعتراض کنند !

چیزهائی که دکتر محجوب‌اززبان مادری، یاد من داده ، مادرم‌هم‌بلد نیست. چهارزانو می‌نشینم پای تلویزیون ، به مادرم همیگویم بنشیند زبان مادری یادبگیرد .

دمت گرم استاد . دوست دارم همه مثل من دوستت داشته باشند .

د استی این پشه باز کجا رفت؟ انگار دوباره گم شد. نه. خدا نکند . هنوز صدای ویز ویز ویض ویض‌و حتی‌ویظ ویظش توی گوشم است . انشاء الله جای دوری نرفته . عجب علاقه‌ای به او پیدا کردم‌ها. اوائل مقاله ، می‌خواستم بکشمش . اماحالا نگرانم که مبادا بلائی سرش آمده باشد . **آدمیزاد همین است‌دیگر. پای‌بنداحساسات است . یک لحظه ممکن است از مزاحمت یک پشه ، به‌جان بیاید ، یک لحظه دیگر ممکن است‌عاشق‌همان‌پشه‌شود. خوشبختانه این از آن عشق‌های بی‌خطری است که به ازدواج نمیکشد .**

ع شق من حالا دارد ، از لبه سیم آنتن تلویزیون ، که‌افقی توی اتاق کشیده شده ، مثل بندبازها راه میرود . خیلی مواظب است که تعادلش را حفظ کند و خدای نکرده نیفتد زمین . بیچاره عقلش نمیرسد که پشه هیچوقت زمین نمیفتد . خود من دو سه هفته پیش خورده‌ام زمین، زانوی پای راستم درد میکند . فرق‌آدمیزاد با پشه شاید همین است که پشه زمین نمیخورد ، آدم زمین می‌خورد، تازه همه آدم‌ها یکجور زمین نمیخورند . **یکنفر مثل من توی پیاده‌روی آسفالت زمین‌میخورد ، زانویش ناقص میشود. یکنفر هم میرود توی اراضی عباس‌آبادزمین میخوردمیلیاردر میشود . پس ما در زبان خود دوجورزمین خوردن داریم . گیرم بنده چون زبان‌مادریم را خوب نمیدانم . بدجوری زمین میخورم.**

ح الا در این لحظات که من‌دارم با نگرانی دربدر دنبال‌گمشده خود میگردم و دلواپسم که این پشه نازنین کجا رفت .

سوزش شدیدی در بازوی چپم احساس میکنم . برمیگردم نگاه میکنم . خودش‌است. همین پشه بی‌پدر و مادر . اینهمه مـن نشسته‌ام درباره او مقاله می‌نویسم، اوبازهم نیش خودش را زد . برای دومین‌بار . مثل سارق یا سارقین که برای دومین‌بار نیش خودشان رازدند و پیکان مرا بردند.اشکالی ندارد . سرپل صراط ، گیر میکنند ، یخه‌شان را می‌گیرم . آخر پیکانی که من داشتم ، سر بالائی نمیکشید .

درسی از یونسکو

حضور «یونسکو» در تهران برای دوستدارانش موهبتی بود ، چند شب پیش او در تالار مولوی ، در جمع دانشجویان بود، جوانان پرخروش ، پرسش‌هایی داشتند که خوشایند «یونسکو» نبود و او پاسخ‌هایی میداد که به ذائقه جوانان طعمی نداشت .

او هر حرف را با تردید پاسخ‌میگفت ، برای هر سئوال چند جواب در آستین داشت . در آغاز جلسه به دکتر ممنون منتقد تئاتر گفتم :

« از یونسکو چه میتوان پرسید که‌بنظرش پوچ نیاید . این زیرکان که جهان را به مسخره گرفته‌اند ، چه فروتن مینمایند و با حوصله» .

پرسش‌ها درباره تئاتر بود و مسئولیت

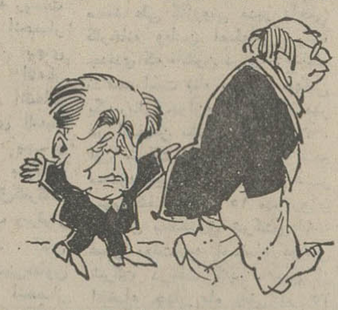

نویسنده ، که یکی از حاضران گفت :

«خاطره‌یی از پدرتان برای ما تعریف کنید.» یونسکو خندید و گفت : «تردیددارم درباره‌اش سخن بگویم، اما میکوشم‌داستانی تعریف کنم . با پدرم در مزون آلفوریودیم ، روز خوبی بود ، ازبازار کوچکی‌میگذشتیم. برگهای سبز ، پرده روشنی در پیش‌آفتاب بود. پائین پالتوی پدرم را گرفته بودم به آسمان می‌نگریستم ، به آسمانی که بلند و دور بود.»

خاطره تمام شد ، خاطره دیگری هم دارم ، یونسکو ادامه داد :

«با پدرم بودیم . مرا بر شانه خود نشانده بود . برقلمدوش او ، من دنیا را از بالامیدیدم. آدمها را ، ماشین‌ها را ، و همه چیز را . خودم را به بلندی یک عمارت حس‌میکردم، نزدیک آلمان.»

یونسکو درسی به ما داده بود، برای‌آنان که می‌آموزند ، یک پرسش عادی راپاسخی شاعرانه و فلسفی داده بود .

یاد قصه «کافکا» افتادم که موش به‌مادرش گفت : «وقتی بچه بودم ، دنیا چقدربزرگ بود، نمیدانم چرا هرچه بزرگتر میشوم‌دنیا کوچکتر میشود.»

یادداشتهای بدون تاریخ

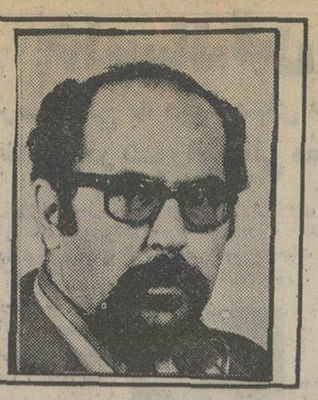

جواد مجابی

پشت بر قبله

دوستم ـ زوبین ـ به من میگوید :

«بهنگام نوجوانی با عارفی آشنا شده‌بودم و دل به ریاضت و زندگی درویشی سپرده روشنی روح را می‌جستم و پیرامون همه تاریکی بود، پیش از برشدن آفتاب به بقعه‌یی بیرون شهر میرفتم . پیش از نماز دوگانه ، گارم تا چهل روز ورد و دعا بود تا مگر خضر فرخ پی یا پیرمراد را ببینم نمیدانستم چرا میخواهم کسی را از عالم غیب دیدار کنم ، اما این شوق چون شعله‌یی در من سرکش بود . پس از نماز و دعا از بقعه سبکبارو شاد بیرون‌می‌آمدم. بر تپه کنار بقعه ـ که تل عاشقان نام‌گرفته بود ـ می‌نشستم تا رنگ‌های گذرای‌آسمان

را به هنگام برآمدن آفتاب بنگرم : رنگهای آبی ، زرد ، بنفش و سرخ بر حاشیه مشرق و زمین‌های خاکستری تا افق که خورشید یکباره آنرا درمی‌نوردید .

«چهل روز گذشت ، خضر را ندیدم و هیچکس را . چله را دوباره آغاز کردم ، چند روزی گذشته بود که سحری دربان بقعه بدرون آمد ، نمازم تمام شده بود . گفت : چرا از اینسو نماز میخوانی؟ گفتم: مگر قبله از اینسو نیست ؟ خندید و گفت: نه ! اندوهی سرد دلم را گرفت . اینهمه درد سحری باطل بود . قبله را نشناخته بودم .

«بی‌آنکه بدانم ، دلی با کعبه، روبی به کلیسا داشتم تا از بقعه شرمسار بدرآمدم، آفتاب برآمده بود.»

دوستم ـ زوبین ـ میگفت :

« من عاشق شعرم ، و همه جوانیم رادر آرزوی دیدار و گفت‌وگوباشاعران گذراندم، روزگاری دراز ، بهترین لحظه‌هایم‌خواندن شعرهای شاعران زمانه و یا شنیدن آن سرودها از لبان آنان بود . این اشتیاق هنوز هست چون آتشی که خاکسترعادات روزانه آنرا پنهان کرده باشد.

« این هفته شب شعر شاعران امروز در گوته بود . به هنگامی که در اداره غرفه در کارهایی بودم که ارزش آن را نه رضایت خاطر ، که سکه‌های نیکلی مقدر کرده است ، که دوستم درآمد که بیا به شب شعر فلان شاعر رویم . بی‌اختیار به عادت گفتم کو فرصت ! دوستم گفت : بهتر بود میگفتی کو همت !

دست از کار کشیدم ، خاطره آن سحر و گفته دربان در ذهنم آمد :

آیا با دل سپردن بر عادات روزانه ، هنوز پشت بر قبله نماز میکردم ، آیاهنوز دردسحری من باطل بود ؟ چه بیهوده . از مشغله‌یی که به رضایت خاطره آرامش میداد به جبر کار اداری ، عَلَم شده بودم .

خاکستردان کوچک

جاسیگاری‌های قدیمی را بیاد دارید،غالبا کبوتری بود یا گنجشکی و بر پشت پرنده سوراخی بود که خاکستر سیگارت را در آن می‌افشاندی . چندتا از این گنجشکهای چینی قدیمی را روی میز تحریرم دارم ، پر از خاکسترند. گنجشکی باندازه‌معمولی، با پرهای خوشرنگی که یارای‌پرواز ندارد، با لبی که جادوی خواندن‌با آن نیست ، پای بسته به گل نشسته .

چرا سفالگر ، پرندگان را برای بندی شدن و خاکسترنشینی برگزیده بود. چه تناقضی و چه اسارت شگفتی. شعری در این زمینه سرودم :

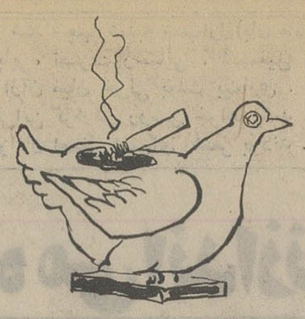

گنجشک مرده من
گنجشک چینی من
ای در تو هر شراره خاکستر
خیره بر این حصار جنون تا چند
گنجشک پریر من
خطهای بال ترا در کدام شهر ، چنین
ـ چون حلقه‌های زنجیر ـ تصویرکرده‌اند
بال و پرت خیال سفر دارد
اما
پرواز تو به چنبره مرگ
چشمت سپید
در انتظار خورشید
شامت بلند .
بالت فرو فتاده
بایت به بند
گنجشک مرده من .

حمدالله مستوفی شاعر

در مهمانسرای جهانگردی قزوین ، بر کاغذی که جایهای دیدنی شهررا رقم زده‌اند دیدم نوشته است :

«آرامگاه حمدالله مستوفی شاعرمعروف».

نمیدانستم که حمدالله مستوفی تاریخ دان، شاعر هم بوده ، لابد مهمانخانه‌دار نهانی به پژوهش های ادبی اشتغال دارد ، یادلش برشهر عبید و دهخدا و عارف که شاعر کمدارد سوخته است . این «کمبود شاعر» نه‌تنها مهمانخانه‌دار را به بیچاره‌جوئی واداشته که مولف «تذکره شعرای قزوین» آنچه پزشک متخصص حلق وبینی است شاعر نامیده است و غزلی ازایشان آورده ، کاشکی مولف ارجمند پزشکان بیماریهای روانی راهم برآن‌جمع می‌افزود.

برتابوت سینما

مرده‌بی‌کس‌وکاری شده است این سینمای فارسی ، که هر کسی از هرجا میرسد چوبی بمتابوت آن میزند . این سینما دو قطب روشنفکر و تجارت پیشه دارد . چندنام‌آور که برای فستیوال ها و برگزیدگان فیلم می‌سازند زائده محافل روشنفکری‌اند و طشت‌این قوم دیریست تا از بام افتاده است .

از سوی دیگر فیلمسازانی که امید برسینه وباسن رقاصگان چاق و چاقوی ضامندار کلاه مخملیها بسته‌اندو نانشان ازایزوروزن است ، به ماهی چند فیلم روانه بازار می‌کنند و کارشان سکه است. پیش ازاین فیلمسازان روشنفکر «فیلمفارسی» را تخطئه می‌کردند و «فیلمفارسی» سازان هم سینمای فستیوالی را .اما این روز ها آنچه‌شگفتی آور است اتحاد کلمه این دوگروه است که دوستانه دست در دست یکدیگر نهاده و کاسه و کوزه‌را برسر «مردم» می‌شکنند.

سینماگر روشنفکر بی‌اعتنائی توده رابه فیلمش دلیلی برنافهمی «مردم» می‌شمارد‌و کارگردان مبتذل‌ساز ـ که کارش در عرضه نوستارگان لوند، مخرج مشترکی باکاباره‌داران ـ سطح پائین ، آثار خود را ناشی از سلیقه «مردم» مبتذل پسند وسهل‌

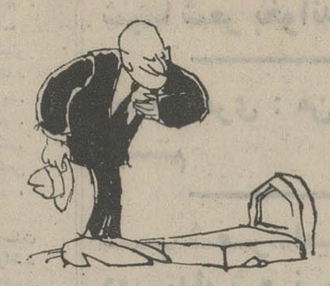

انگار میداند.

مردم مرغی شده‌اند که هم در عروسی و هم‌عزا سرش را می‌برند. آدمها سرجایشان نیستند، حرفها غالبا پرمعنی ودرست‌است اما حرفهای درست را غالبا آدمهای کژ رفتار می‌زنند و این شگفت نیست .

اگر بشودازسوی مردم حرفی‌زد، التماس دارند که حضرات از جامعه شناسی این مردم دست بردارند و فیلمشان رابسازندکه حرف بادهواست و فیلمسازان بزرگ عالم تنها حرف کمپانیفیلمهایشان در خاطر مردم زنده مانده‌اند آنکس کمپاساختن آثارمبتذل و یا بی‌ارتباط با تماشاگر ، مردم را احمق میپندارد خود ابلهی است که زمانه اینرا گواهی خواهد داد.

زنجیری

آشنائی اتومبیلی خریده ، روز اول لاستیک یدکی‌اش را دزدیده‌اند ، زنجیری خرید باقفل گران برفرمان ماشین زده‌امروز صبح فغان داشت که رادیو و فندکش را دزدیده‌اند . گفتم زنجیری دیگر برماشین بیافزا که زنجیر فرمان را ندزدند . گفت دراین روزگار مراهم زنجیری باید ! گفتم مگر بهائی یافته‌ای ؟

برنامه اول

پنجشنبه

۱۸ـ۰۰ اخبار
۱۸ـ۱۰ کودکان ـ کارتون
۱۸ـ۲۵ مجله جوانه
۱۹ـ۰۰ اخبار ورزشی
۱۹ـ۱۵ موسیقی تکنوازی
۱۹ـ۳۰ سینمای آزاد
۲۰ـ۰۰ ماجراهای لوسی
۲۰ـ۳۰ اخبار
۲۱ـ۰۰ فیلم سینمائی هفته
۲۲ـ۱۵ مسابقه من کیستم
۲۲ـ۴۵ فورسایت‌ها

جمعه

۱۲ـ۰۰ دنیای والت‌دیسنی
۱۳ـ۰۰ پیشتازان فضا
۱۴ـ۰۰ اخبار
۱۴ـ۳۰ موسیقی ایرانی
۱۵ـ۰۰ فیلم سینمائی
۱۶ـ۱۵ مسابقه تنیس
۱۷ـ۴۵ موسیقی محلی
۱۸ـ۱۵ تارزان
۱۹ـ۰۰ بچه‌ها بچه‌ها
۱۹ـ۴۰ پزشک محله
۲۰ـ۳۰ اخبار
۲۱ـ۰۰ برنامه‌مخصوص بمناسبت میلاداعلیحضرت‌شاهنشاه آریامهر
۲۱ـ۳۰ شب آدینه
۲۲ـ۰۰ چهارل

شنبه

۱۰ـ۳۰ تصویر وموسیقی
۱۱ـ۰۰ ترانه مخصوص چهارم آبان
۱۱ـ۱۰ عصرحجر
۱۲ـ۰۰ باگالوها
۱۲ـ۳۰ ترانه‌های شاد ایرانی
۱۳ـ۰۰ بدلها
۱۴ـ۰۰ اخبار
۱۴ـ۳۵ فیلم سینمائی بنام دکتر عشق
۱۶ـ۰۰ پخش مستقیم مراسم چهارم آبان

برنامه دوم

پنجشنبه

۱۹ـ۳۰ موسیقی و تصویر
۲۰ـ۰۰ اتاق اخبار
۲۰ـ۰۵ خارج‌از دنیای ناشناخته
۲۰ـ۵۵ «شو» جولی‌اندروز
۲۱ـ۳۰ اخبار از برنامه دوم
۲۲ـ۰۰ کلمبو : این هفته «الماس مرگ‌آور»
۲۳ـ۱۵ اپرا

جمعه

۱۸ـ۳۰ موسیقی و تصویر
۱۹ـ۰۰ فیلم سینمائی : دختران جاشکیب
۲۰ـ۱۰ کمدی‌کلاسیک
۲۰ـ۴۵ واریته ایتالیائی
۲۱ـ۳۰ اخبار از برنامه دوم
۲۲ـ۰۰ مجله هفته
۲۲ـ۳۰ مکسیلان و همسرش
۲۳ـ۴۰ موسیقی کلاسیک

تلویزیون امریکا

پنجشنبه

۱۶ـ۰۰ سفرتفریحی باولر
۱۶ـ۳۰ تفنگدار
۱۷ـ۳۰ جیپی‌دین
۱۸ـ۰۰ اخبار
۱۸ـ۱۵ نمایش قدرت
۱۹ـ۰۰ سازمان کالوسی
۱۹ـ۳۰ فیلم سینمائی
۲۰ـ۳۰ شو جوی‌پیشاب
۲۱ـ۰۰ شهر عریان
۲۲ـ۰۰ مشروح اخبار
۲۲ـ۱۵ فیلم سینمائی

جمعه

۱۰ـ۰۵ برنامه مذهبی
۱۰ـ۳۵ موسیقی و حرفهای گفته‌شده
۱۱ـ۰۰ زندگی مسیح
۱۲ـ۳۰ تئاتر
۱۴ـ۰۰ برنامه ورزشی
۱۶ـ۰۰ تنیس
۱۷ـ۳۰ شوبوکاوان
۱۸ـ۰۰ اخبار
۱۸ـ۱۵ جامعه
۱۹ـ۰۰ روزو شب
۱۹ـ۳۰ بالارفتن درجه حرارت
۲۰ـ۰۰ شو فیلیپ‌ویلسون
۲۱ـ۰۰ شو جری‌ویل
۲۱ـ۳۰ فیلم
۲۲ـ۰۰ مشروح اخبار
۲۲ـ۱۵ یونانزا
۲۳ـ۱۰ کشتی

ستاره بخت شما

فروردین ـ در انجام یک کار خیر شرکت می کنید

اردیبهشت : از سوی یکی از دوستان خبر خوشی بشما می رسد .

خرداد ـ سوء تفاهم میان شما و دوستانتان برطرفمی شود .

تیر ـ در مجادلـــه های خانوادگی دخالت‌نکنید.

مرداد ـ درباره یک سفر تصمیم می گیرید .

شهریور ـ حرف دیگران در مورد شما بی‌تاثیرخواهد بود .

مهر ـ باهمکاران و دوستان خود به تفاهم کامل‌نمی‌رسید.

آبان ـ از بهترین دوستتان‌خبر تازه‌ای می‌شنوید .

آذر ـ در مورد موضوع‌مهمی با شما مشورت می کنند .

دی ـ یکی از نقشه هایتان با موفقیت انجام می شود .

بهمن ـ درباره دیگران بـا بدبینی قضاوت نکنید. اسفند ـ تنوع با تحولی در زندگی شما روی می دهدکه دلخواه شماست .

کاشی یزدگرد
کاشی سعدی
پیشرو صنعت سرامیک ایران

موکت فلنکو
موکت فلنکو
بلوار البرز ـ میدان ولیعهد ـ کوچه ارژنگ ـ شرکت فلنکو
تلفنهای : ۶۲۳۹۴۶ ـ ۶۲۷۷۸۲

تهمت

گروه فرهنگی آذر

آخرین سری کلاسهای زیر رااز اول آبان تشکیل میدهد .

۱ـ کلاسهای کنکور پزشکی و علوم طبیعی ـ فنی و علوم ریاضی ـ اقتصاد وعلوم اجتماعی
۲ـ کلاسهای ششم ریاضی و طبیعی

داوطلبان میتوانند همه روزه‌ازساعت ۴ الی ۸½ بعداز ظهر برای ثبت نام به محلهای زیر مراجعه نمایند .

۱ـ دبیرستان شماره ۱ آذر ـ خیابان نادری ، چهار راه قوام‌السلطنه تلفن ۶۶۷۱۷۰
۲ـ دبیرستان شماره ۲ آذر ـ بهارستان ، اول صفی‌علیشاه تلفن ۳۱۸۴۸۱ ـ ۳۰۱۱۰۶
۳ـ دبیرستان شماره ۳ آذر ـ تقاطع کریم‌خان زند ، بهجت‌آباد تلفن ۶۶۴۶۷۱ ـ ۱ـ۲

گروه فرهنگی خزائلی

۱ـ کلاسهای آمادگی کنکور در گروه های
طبیعی ـ ادبی ـ اقتصاد
۲ـ ششم طبیعی ـ ریاضی ـ ادبی

در ۲ نوبت ساعت شروع ۵ و ۶½ بعد از ظهر . متفرقه‌وتک‌درس

۳ـ سوم متوسطه جهت امتحانات خردادماه

نشانی ـ آموزشگاه پسرانه ـ خیابان شاه‌آباد ـ کوچه‌محمودی تلفن ۳۹۱۸۸۱ و ۳۱۸۰۰۶
دبیرستان دخترانه ـ خیابان شاه‌آباد اول ظهیرالاسلام تلفن ۳۱۷۲۶۷

بانک رهنی ایران

پس انداز کنید، شش ماه بعد یک برابر پس انداز خود تا مبلغ ۲،۵۰۰،۰۰۰ ریال وام مسکن ۲۰ ساله با کمترین بهره طبق جدول زیر دریافت خواهید کرد..

مبلغ وام	خرج بهره و کارمزد برای ساختمان	برای خرید
تا ۶۰۰،۰۰۰ ریال	۷٫۵	۸
« ۱۲۰۰،۰۰۰	۸٫۵	۹
« ۲۰۰۰،۰۰۰	۹٫۵	۱۰
از ۲۰۰۰،۰۰۰ ریال ببالا	۱۰٫۵	۱۱

اطلاعیه بانک مرکزی ایران
در مورد
فروش اوراق قرضه

در روز یکشنبه پنجم آبانماه ۱۳۵۳ ازمحل موجودی بانک مرکزی ایران اوراق قرضه‌دوساله با بهره ۹ در صد ، سه‌ساله بابهره ۹٫۵درصد، پنجساله با بهره ۱۰ درصد وهفت ساله با بهره ۱۰٫۵درصد درسال برای فروش عرضه میگردد .

بهره‌اوراق قرضه‌ازمالیات بردرآمد معاف میباشد

علاقمندان بخرید اوراق قرضه می توانند در روز شنبه مذکور به بانک مرکزی ایران و یا هر یك از بانکهای اصناف ، اعتبارات ، ایران و انگلیس، ایران و خاورمیانه ، ایرانیان، بازرگانی، پارس ، تجارت خارجی ، تجارتی ایران‌و هلند ، تهران ، رفاه کارگران ، سپه، شهریار ، صادرات ، صنایع ، عمران ، کشاورزی و ملی که عامل فروش و بازپرداخت بهره اوراق قرضه میباشند مراجعه نمایند .

موفی تکن
۷۴
از ۱ تا ۵ نوامبر
هتل هالیدی این بیروت ـ لبنان
اولین نمایشگاه بین المللی صنایع و بازرگانی لباس و پارچه بافی
هر روز دو نمایش مد بوسیله بانوان لیندا نجیم ، مِنی روس ، و فیلیجینا روسی
کشورهای شرکت کننده در نمایشگاه عبارتند از : آلمان فدرال ، پلژیک ، برزیل ، اسپانیا ، فرانسه ، مکزیکو ، ترکیه ، انگلستان ، یونان ، مجارستان ، ایتالیا ، لبنان ، مغرب ، موناکو ، لبنان و سویس
موفیتکس شرکت بهولپیمائی میدل ایست را برای مسافرت شرکت کنندگان و بازدید کنندگان از نمایشگاه برگزیده است و تمام عملیات بانکی بوسیله بانک اعتماد لبنانی ش.م.ل. انجام خواهد شد

پیروت
یک مرکز جدید در جهان
۲۰۰ شرکت کننده از ۱۶ کشور با شما در

آگهی تغییرات شرکت جنرال‌گاز (سهامی‌خاص)
ثبت شده بشماره ۱۰۳۱۸

طبق‌صورت جلسه مورخ ۵۳٫۳٫۲۵ مجمع عمومی عادی تغییرات زیر در شرکت مذکوربعمل آمد۱ـ ترازنامه سال ۱۳۵۲ شرکت تصویب شد ۲ـ آقایان مهندس عنایت بهبهانی وسید اسداله موسوی وخانم فخری بازرگان درستی‌بسمت اعضاء هیئت‌مدیره برای مدت دوسال و آقای مصطفی شیرخدائی بسمت بازرس‌اصلی و آقای محمد قشقه بسمت بازرس علی‌البدل برای مدت‌یکسال انتخاب شدند۳ـ روزنامه اطلاعات جهت درج آگهی های شرکت‌تعیین شد۴ـ باستناد صورت جلسه مورخ۵۳٫۳٫۲۵ هیئت‌مدیره آقای مهندس عنایت بهبهانی به سمت رئیس هیئت مدیره‌ومدیر عامل وآقای سید اسداله موسوی‌به سمت نایب‌رئیس هیئت‌مدیره وخانم فخری بازرگان درستی بسمت منشی هیئت‌مدیره انتخاب شدندوحق امضاء با آقای مهندس عنایت بهبهانی رئیس‌هیئت مدیره‌ومدیرعامل بتنهائی بامهرشرکت میباشد و هیئت‌مدیره کلیه اختیارات قانونی خودرابه آقای مهندس عنایت بهبهانی تفویض نمودند.

م‌الف ۱۵۲۳۱

مدیرکل ثبت‌شرکتها و مالکیت صنعتی. حمید جمشیدی
آ ـ ۹۷۶۲۵

آگهی تشکیل مجمع عمومی فوق‌العاده

از آقایان صاحبان سهام‌شرکت سهامی‌خاص ملاوی دعوت‌می شود که ساعت ۵ بعدازظهر روز شنبه ۵۳٫۸٫۱۸ درجلسه مجمع‌عمومی فوق‌العاده شرکت درمحل‌شرکت تشکیل میگردد حضور بهمرسانند.

موضوع‌جلسه: ۱ـانتخاب هیئت‌مدیره‌وبازرسان، ۲ـرسیدگی به‌پیشنهادات رسیده‌و اخذ تصمیم.

شرکت سهامی خاص ملاوی

ایرتوک
IRTUC

ایرتوک تورهای زمستانی خودرا تقدیم میدارد

اقامت در هتلهای درجه ۱ درمعیت راهنمای فارسی زبان

تور ۱۴ روزه لندن ـ حرکت از تهران
۱۰ و ۲۶ آبانماه ـ ۱۵ و ۲۸ آذر ماه ـ ۱ و ۲۵ دیماه ـ ۲۵ بهمن ماه و ۱۱ ـ ۲۰ ـ ۲۷ و ۲۸ اسفندماه

تور ۲۱ روزه اروپا ـ حرکت از تهران ۲۴ آذرماه
(باصبحانه و نهار)

تور ۲۰ روزه اروپا حرکت از تهران ۲۹ آذرماه
(با صبحانه و نهار)

با استفاده از مزایای ده‌درصد تخفیف هنگام خرید . صبحانه کنتینانتال در تمام مدت‌مسافرت قیمت ۴۴۸۰ تومان .

رم (کاپری ـ سورنتو ـ پمپی ـ ناپل) هامبورگ ـ پاریس (ورسای) لندن قیمت ۶۸۳۵ تومان

لندن ـ مادرید (تولدو ـ آرانجوئز) آتن و بیروت قیمت ۶۳۴۰ تومان

جهت هر گونه اطلاع و رزرواسیون بشرکت ایرتوک نماینده‌کل بریتیش‌ایرویز (British Airways) خیابان شاهرضا بین میدان فردوسی و خیابان ویلا شماره ۳۲۳ ، تلفنهای ۳۱۲۳۲۵ الی ۳۱۲۳۲۹ و یا آژانس مسافرتی خود مراجعه فرمائید .

م.امید ـ رویایی زهری و منشی‌زاده در شبهای شعر «گوته»

شعر خوانی در انستیتو گوته ، یکشنبه شب ـ بیست‌و هشتم مهر ماه ـ آغاز شد وچهارشنبه شب‌اول‌آبان ماه پایان‌پذیرفت. قرار بود درشبهای شعر مهدی‌اخوان‌ثالث (م.امید)، ـنادر نادرپور ، یدالله رویایی، نصرت رحمانی ، اسمعیل خوئی ، محمد زهری و کیومرث منشی زاده شعرهایشان را در حضور علاقمندان بخوانند اما ازآن میان خوئی بعلت بیماری ، نادرپور بدلیل آنکه برای راهنمایی «اوژن‌یونسکو» رفته بود، ونصرت رحمانی بعلتی، که‌در طی‌این گزارش روشن خواهد شد ـ در این‌شبها شعری نخواندند و تنها اخوان ثالث ،و زهری،رویائی ومنشی زاده شعرخوانان اصلی شبهای شعر بودند.

شبهای شعر نو را فرنگیها راه می اندازند

نصرت رحمانی ، حاضر نشد درین شبها شعر بخواند

محمد زهری : من شاعر غزلپرداز نیستم

شب شعر «امید» ، سه هزار دوستدار شعر نو را به انستیتو گوته کشاند

شب شعرم ـ امید همچنان در غم لاله پریر شده‌ی خویش (دخترش که در کنار پسرخاله‌اش‌در رودخانه غرق شد)، سوگوار بود .قسمت هایی از منظومه‌ی سواحلی و شوش و زمستان و چند غزل و دوبیتی و تك‌بیتی مجموعه‌ی‌شعر هایی بود که از «امید» شنیدیم. غزل ها و تك‌بیتی‌ هایی که‌امید خواند ، همه در سبك هندی و پرازمضمون پردازی وباریك‌بینی بود:

«هر شب از عسس پرسم‌راه خانه‌ی خود را ـ گم کنم چو جغدکور ، آشیانه‌ی خودرا »

«امید» ضمن شعرخوانی ، درباره‌ی مسائل مربوطه‌شعر نکته هایی نیز میگفت ، از جمله :سرودن شعر آزاد در ایران ، تقریباز دوران‌صنویه آغاز شده است. در این‌دوره، مصرع بجای‌بیت استقلال‌یافته است وبهمین دلیل ، درتذکره ها گاهگاه از بعضی شاعران این عهد ، به نقل مصراعی قناعت میکنند.

از جمله شعرهایی که «امید» خواند شعری بود که تحت تاثیر اقبال لاهوری بصورت‌دوبیتی‌هایی مسلسل سروده بود وقتی به‌این بیت رسید :« فرنك از علم و صنعت کم‌ندارد ـ ولی افسوس یك آدم ندارد». حضار برای او ابراز احساسات کردند.ولی«امید» پس از خواندن این بیت ،یادآور شدکه خودش به فرهنك وادبیات آلمانی علاقه‌مند است ودردوره‌ی جوانی ، زبان آلمانی‌را تاحدودی آموخته است ، و بهرحال، قصد توهین به تمام فرنگیان نیست .

در همین شب شعر امید بود که نصرت رحمانی خبر بیماری « خویی » رابگوش حاضران رساند.

نکته جالب این بود که امید دوست داشت‌شعرهای چاپ‌نشده‌ی خود رابخواند اما حاضران ازاو جاووشی ، قاصدك، زمستان و... را میخواستند . در پایان ،م ـ آزاد شعری ازنیماخواند که‌یادی از بنیانگذار شعر نو فارسی شده باشد.

در شب شعر « زهری » جمعیتی میان دویست تاسیصد نفر آمده بودند اما به تعبیر نصرت رحمانی‌شب‌شعر«زهری» آرام و عمیق بود.

حاضران، شعر های گذشته‌اش را از او خواستند ، او هم شعر های گذشته را خواند ، شعر هایی که همه قبلا انتشار یافته بود . از زهری درباره‌ی شب شعرش پرسیدم گفت :

«مثل همه شب شعر های گذشته بودو هیچ فرقی باآنها نداشت اما هرچه بود ارتباط رویاروئی من‌و کسانی بود که بیش از این هم باهمدیگر ارتباطی معنوی داشتیم. آمده بودند تا هم مرا از نزدیك ببینند ، وهم شعرهایم را از او پرسید : « چرا غزل نخواندید ؟» زهری هم بسیار صمیمانه پاسخ داد : « برادر من شاعر غزلپرداز نیستم ، غزلی نداشتم که بخوانم .»

نصرت با آنکه از طرف‌انستیتو گوته برای شعرخوانی دعوت‌شده بود ، از این کار امتناع ورزید. وقتی علت امتناع او راپرسیدم ، گفت: من با خود جدال‌داشتم. از من خواسته بودند که شعر بخوانم مانعی هم در کار نبود ، اما من شعر نخواندم .

در شب های شعر این‌سنت شده است که ازشاعربخواهند شعرهای قدیمش را بخواند ، حال آنکه ممکن است شاعر از آن شعر ها فاصله گرفته باشد وشعرش دگرگونی‌هایی پذیرفته باشد. من با خودم فکر کردم: اگر قرار باشدمن شعر بخوانم ، میان من و حاضران اختلاف سلیقه وجود خواهد داشت ،اگر هم‌بخواهم خودم را راضی کنم بایدتازه‌ـ ترین شعرهایم رابخوانم ، و اگر بخواهم آنان را خشنود کنم ، باید خودم رادوباره در قالب نصرت بیست سال پیش بریزم و باهمان‌شعر های‌گذشته خودم‌رابشناسانم. بعقیده‌ی من ، شب شعرجای خواندن شعرهای‌آینده‌است، نه جای بازگفتن سروده‌های گذشته . اما مطمئنم که من نمیتوانم با این رسمی که بصورت‌سنت درآمده است ، دربیفتم . البته این رسم‌خوبی است که ما ایرانی‌ها بخاطر گذشته‌ی افراد ، به آنها احترام میگذاریم اما من دلم میخواست بخاطر حال وآینده‌ام مرا بپذیرند ، واین درشب شعر میسر نبود .

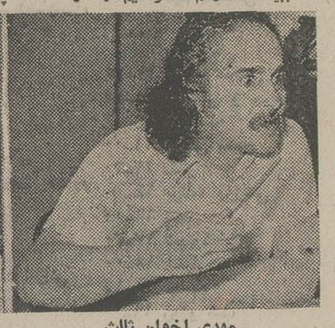
مهدی اخوان ثالث

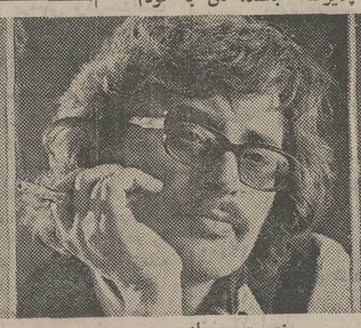
نصرت رحمانی

محمد زهری

یدالله رویائی

زبان خودم بشنوند . آنها از من میخواستند تاهمان‌شعر هایی را که احتمالا بار هاخود خوانده بودند، برایشان بخوانم .»

وقتی جلسه‌ی شعر خوانی زهری پایان گرفت ، جوانی‌از افتخار میکند .

شب های شعر ، ظاهراجای بروز این جور دگرگونی ها نیست . من درشب شعر(امید) بودم و دیدم که چطور (امید) ناچار شد با خواست درونی خود بستیزد وشعر های‌قدیمش رابخواند .

بیشتر دوستداران شعرفکر میکنند که شعر خوب همان‌شعر های بیست سال‌پیش‌است‌وانگار نمیخواهند بپذیرند که آن مقدمات ، متنی هم درپی دارد. اقبال لاهوری شاید خطاب به‌چنین کسانی گفته است :

گمان‌مبرکه‌بپایان‌رسیدکار مغان‌ـ هزار نشئه‌ی‌ناخورده‌درگ‌تاك است

رویائی وشعر حجم

شعر رویائی با شعر زهری وامید تفاوتهای فراوان دارد. شعراوشعرحجم‌است‌شعریست‌که به اشیاء وپدیده های جهان از زوایای مختلف می نگرد و تصاویری که از جهان بدست میدهد ، نه‌یك بعدی ـ که چند بعدی است .

رویائی درشب‌شعرخود هم ازمجموعه‌های‌گذشته‌اش‌ـ مثل شعر های دریائی ـ قطعاتی خواند و هم با خواندن شعر های تازه‌ی خویش شعر دوستان را در جریان تجربه های‌شعری‌خود گذارد . این برای رویائی فرصتی بود که‌مستقیما با علاقه‌مندان آثارخود روبرو شود و باآنان حرف بزند .

دیشب ، آخرین‌شاعرشبهای شعر ،کیومرث منشی‌زاده بود که شعر های خود را برای حاضران خواند .

منشی زاده طرفداران‌زیادی دارد که شعر های ریاضی‌او را می‌پسندند ،

بازهم این تاسف باقی‌ماند که شبهای شعر ما را انجمن های فرنگی برگزار میکنند .

ماشین‌سازی اراك
شرکت سهامی خاص
A.M.B.P

آگهی استخدام

شرکت سهامی ماشین سازی اراك افراد واجد شرایط زیر را که دارای برك‌خاتمه خدمت‌زیرپرچم و یا معافیت دائم باشند باحقوق و مزایای مکفی‌جهت کاردر کارخانه‌ماشین‌سازی اراك واقع درشهرستان اراك استخدام مینماید.

۱ـ سرپرست انبار ها، دارای دیپلم متوسطه و دهسال تجربه مفید که آشنائی کامل به‌امور کاردکس و زبان انگلیسی داشته باشند.

۲ـ کارمندقسمت دریافت و توزیع دارای دیپلم‌متوسطه و سابقه کار در امور دریافت و توزیع کالا آشنا به زبان انگلیسی.

واجدین شرایط میتوانند همه‌روزه ازساعت ۷ونیم الی ۱۲و ۱۳ الی ۱۷ونیم به کارگزینی شرکت واقع در خیابان تخت‌جمشید نبش ملك‌الشعراء بهارساختمان میل عدالت طبقه دوم ویا مستقیما به اداره استخدام کارخانه ماشین‌سازی اراك واقع در شهرستان اراك مراجعه و یا مکاتبه نمایند.

شرکت سهامی ماشین سازی اراك

آگهی مناقصه

اداره آموزش و پرورش منطقه‌ای اراک خرید وسایل و تجهیزات و تزئینات مورد نیاز دانشسرایمقدماتی دختران اراک را از محل‌طرح ۳۱۰۹۲۰۴ بمبلغ ۱۶۰۲۰۰۰ ریال و از محل اعتبارات جاری تربیت معلم مخصوص مناطق به مبلغ ۱۹۵۸۰۰۰ ریال با توجه‌بقانون منع‌مداخله دولتیان مصوب سال ۱۳۳۷ از طریق مناقصه به شرح و شرایط زیر خریداری و خواستاراست.

۱ـ تختخواب‌فلزی‌دوطبقه طبق‌مشخصات موجود در اداره آموزش و پرورش اراک و نمونه موجود در دفتر اداره کل تربیت معلم وزارت آموزش و پرورش در تهران به تعداد ۱۷۸ عدد .

۲ـ تشک از جنس دشلب باقط وسلول و عرض متناسب که قطر آن حداقل ۱۰ سانتی مترباشد بارویه ازامپرمابل با ملحفه‌سفیداز جنس کتان بعرض ۱٫۳۰ به تعداد ۳۵۶ عدد .

۳ـ پتو با قطع استاندارد و از نوع‌اعلا (پشم مرینوس) با ملحفه کتان بعرض ۱٫۳۰ به تعداد ۳۵۶ تخته توضیح آنکه نوع ملحفه‌ها به رنگ سفید و طرزی دوخته شود که دورادور آن کش داشته باشد و تشک دربربگیرد و نیز ملحفه برای دورپتو بگونه‌ای باشد که از هر طرف ۳۵ سانتی متر تابخورد .

۴ـ بالش با رویه سفید و ملحفه کتان بعرض ۱٫۳۰ به تعداد ۷۱۲ عدد .

۵ـ کف خوابگاه و راهرو های مربوط‌که در حدود ۱۸۵۸ متر مربع میباشد موکت‌کف پوش برنگ خاکستری‌طبق‌نمونه موجود دراداره آموزش و پرورش اراک .

۶ـ پرده در حدود ۱۸۳۷ متر طبق‌نمونه موجود در اداره آموزش و پرورش اراک به رنگ سیکلمه توضیح آنکه پرده‌ها بایستی بطرزی آهسته پنجره‌ها را بپوشاند و نیز پرده هر پنجره پارچه آن باید سه برابر عرض پنجره‌ها باشد و جنس آن قابل شستشو باشد .

۷ـ روتختی برای ۱۷۸ عدد تختخواب (که دو طبقه ۳۵۶ عدد میباشد) از جنس پرده و رنگ سیکلمه بطوری که بخوبی روی تخت را بپوشاند و از هر طرف تخت در حدود ۵۰ سانتی متر آویخته شود .

۸ـ دیوار های خوابگاه دیوار راهرو های مربوط به خوابگاه ها با کاغذ دیواری در حدود ۳۴۴۳ متر مربع که مناسب با رنگ موکت و پرده و روتختی باشد و جنس آن بر طبق نمونه موجود در اداره آموزش و پرورش‌اراک .

۹ـ متقاضیان میتوانند برای ملاحظه مشخصات کامل لوازم فوق و آنچرا که می‌باید تزئین گردد به اداره آموزش و پرورش اراک مراجعه نمائید .

۱۰ـ داوطلبان که مایل به شرکت در مناقصه باشند بایستی قبلا مبلغ ۱۷۸۰۰۰ ریال معادل ۵٪ کل معامله وجه نقد بعنوان سپرده به حساب ۶۲۴۷ اداره آموزش و پرورش اراک در بانك ملی اراک شعبه مرکزی منظور و فیش مربوط را ضمیمه پیشنهاد خود نمایند .

۱۱ـ شرکت کنندگان در مناقصه بایستی پیشنهاد خود را بضمیمه فیش سپرده در پاکت لاک و مهر شده که روی آن عنوان مناقصه خرید لوازم وتزئینات دانشسرایمقدماتی دختران اراک نوشته شده باشد بدفتر اداره آموزش و پرورش تسلیم نمایند پاکات رسیده را۱۰روزبعداز انتشار آگهی در روزنامه ساعت ۱۰ صبح روز بعد پیشنهادات واصله در کمیسیون متشکله با حضور اعضاء کمیسیون مربوط بازو قرائت خواهد شد و حضور پیشنهاد دهندگان در جلسه مناقصه آزاد میباشد .

۱۲ـ به پیشنهادات مبهم و فاقد سپرده و یادارای‌قید و شرط‌وهمچنین پیشنهادات تلگرافی و بدون سپرده هیچگونه ترتیب اثر داده‌نخواهد شد و اداره آموزش و پرورش در رد یا قبول یک یاکلیه پیشنهادات مختار است پیشنهاد دهندگان موظف هستند بهای انواع‌لوازم و کف پوش و موکت و کاغذ دیواری را بانصب و کار گذاشتن و پرده و روتختی را با دوخت و سایر لوازم آن بر طور واضح و خوانانوشته و ذیل برگ پیشنهاد خود را نمایند .

۱۳ـ هرگاه برنده مناقصه حاضر به انعقاد قرارداد در موعد مقرر نگردید سپرده او به نفع صندوق دولت ضبط خواهد شد در صورتیکه نرخ برنده دوم بصلاح و صرفه باشد قرارداد با نفر دوم منعقد میگردد و وجه سپرده نفر دوم مناقصه‌تاتنظیم قرارداد بانفر اول مسترد نخواهد شد.

۱۴ـ اداره آموزش و پرورش اراک تا میزان ۲۵٪ کل معامله نسبت بکسر و یا اضافه آن مختار است و پیمانکار موظف است که در صورت اخطار کتبی اداره آموزش و پرورش تا میزان مذکور تحویل و انجام و بهای آنرابر اساس‌نرخ مناقصه دریافت دارد.

۱۵ـ کلیه هزینه های متعلقه از قبیل مالیات ـ عوارض ـ بیمه ـ حق‌الدرج در روزنامه و بهای آگهی و سایر هزینه های دیگر دولتی بعهده برنده مناقصه خواهد بود و برنده مناقصه موظف است از تاریخ تنظیم قرارداد حداکثر بمدت یکماه لوازم را تحویل و امور و مربوط و تزئینات و کار های مورد پیمان و قرارداد را بر طبق نمونه و مشخصات‌که‌برویت پیمانکارخواهد رسید انجام و باحضور اعضاء کمیسیون مربوط تحویل نماید .

۱۶ـ در صورتیکه برنده مناقصه تضمین‌بانکی یا وثیقه ملکی معتبر معرفی نماید میتوان تا میزان ۲۵٪کل معامله بعنوان پیش قسط‌دریافت دارد .

م‌الف ۱۵۲۸۲ — رئیس اداره آموزش و پرورش منطقه‌ای اراک ـ شهریاریور

آگهی تجدیدمناقصه

شماره۲۳ـتاریخ ۲۲ر۷ر۵۳

فرماندهی ژاندارمری کشور جهت مصرف سال ۵۳ چهار قلم اجناس مشروحه زیر را .

ردیف	نوع	میزان جنس :
۱	اجرت دوخت جیب فانسفه	بتعداد مندرج در برك شرائط مناقصه
۲	اجرت دوخت کوله پشتی	بتعداد مندرج در برك شرائط مناقصه
۳	اجرت دوخت جلد بیل‌وکلنك‌سرهم	بتعداد مندرج در برك شرائط مناقصه
۴	اجرت دوخت لپ سرنیزه	بتعداد مندرج در برك شرائط مناقصه

از طریق مناقصه خریداری مینماید .

پیشنهاددهندگان انجام میتوانند با مراجعه به مدیریت تهیه و خرید‌و سفارشات خارجی واقع در پادگان‌ونك وملاحظه نمونه و مشخصات اجناس و دریافت‌برك شرایط و مشخصات‌معامله پیشنهاد خود را طبق مفاد مندرج در شرایط معامله‌تنظیم و تاساعت۱۱صبح روز ۱۸ر۸ر۵۳ به دبیرخانه ستاد ژاندارمری واقع در میدان ۲۴ اسفند تسلیم نمایند .

م‌الف ۱۵۰۹۰

اداره مناقصه‌گذار — فرمانده لجستیکی ژاندارمری کشور

آگهی استخدام

مؤسسه استاندارد و تحقیقات صنعتی ایران

بمنظور تکمیل کادر فنی خود چند نفر لیسانسیه و فوق لیسانس و دکترا در رشته تساجی که حداقل دارای یکسال سابقه تجربی باشند براساس آئین‌نامه استخدامیمانی ازطریق‌انجام‌مصاحبه استخدام مینماید.

داوطلبان میتوانند فرم‌زیر را تکمیل‌نموده حداکثرتا پایان روز ۱۲ر۸ر۵۳ به صندوق پستی شماره۲۹۳۷ ارسال نمایند .

نام	نام خانوادگی — تاریخ تولد
وضع‌خدمت‌وظیفه	آخرین‌مدرك‌تحصیلی
محل‌اخذمدرك‌تحصیلی	سابقه‌کار
نشانی‌محل‌سکونت	تلفن

ضمنا متقاضیان میتوانند برای کسب اطلاعات‌بیشتر بغیر از روزهای پنجشنبه وجمعه از ساعت ۸ الی ۱۶ بدفتر مرکزی موسسه واقع در خیابان پهلوی‌مقابل سینما امپایر کوچه هروی مراجعه نمایند .

م الف ۱۵۰۱۹ — موسسه استاندارد و تحقیقات صنعتی ایران

آ_۹۷۲۰۹

دانشگاه تهران

کنفرانس هفتگی دانشکده پزشکی پهلوی

بدینوسیله به‌اطلاع همکاران‌گرامی‌و دانشجویان‌پزشکی میرساند که کنفرانس هفتگی آبانماه گروه آموزشی بیماریهای زنان و مامائی دانشکده پزشکی‌پهلوی در ساعت ۸ر۵ صبح در سالن کنفرانس انستیتو تاج پهلوی تشکیل میشود. ورود برای‌پزشکان ارجمند و دانشجویان علاقمند آزاد است.

تاریخ	موضوع	سخنران
یکشنبه ۵ آبان	بحث‌درباره اندوکارسینوم دهانه‌رحم ومعرفی‌بیماران با همکاری گروه پاتولژی	
یکشنبه ۱۲ آبان	شیمیوتراپی دربیماریهای زنان	آقای دکتر بقراط صفائی
یکشنبه ۲۶ آبان	بررسی تغییرات سلولی دراثر هرمونها دربیماریهای زنان و مامائی	آقای دکترعباس فیروزآبادی

شرکت ملی نفت ایران

آگهی استخدام

شرکت ملی نفت ایران جهت خدمت در تهران و جزیره لاوان به افرادیکه واجد شرایط سمتهای‌مندرج در زیر باشند نیازمند است

عنوان سمت	تحصیلات	تجربیات	زبان خارجه	حداکثر سن
۱ـ معاون عملیات	دارا بودن درجه مهندسی دررشته نفت یا یکی‌از رشته های‌مرتبط‌دیگر	۱۲ سال در رشته های مختلف مهندسی نفت که ۱۰سال آن در سمتهای سرپرستی باشد .	آشنائی کامل به‌زبان‌انگلیسی	۴۵سال
۲ـ رئیس ناحیه	دارا بودن درجه مهندسی دررشته نفت یا تولید و یا رشته های‌مرتبط دیگر	۱۲ سال در رشته مهندسی نفت ویا عملیات بهره برداری که ۶ سال آن در سمتهای سرپرستی فنی و اداری باشد	آشنائی کامل به‌زبان‌انگلیسی	۴۵سال
۳ـ معاون مهندسی نفت	دارا بودن درجه مهندسی دررشته نفت یا یکی از رشته های مهندسی مرتبط دیگر	۱۰ سال در رشته های اکتشاف و استخراج نفت که ۵ سال در سمت های سرپرستی باشد .	آشنائی کامل به‌زبان‌انگلیسی	۴۰سال
۴ـ مهندس تولید	دارا بودن درجه مهندسی دررشته نفت یا مکانیك یا صنایع	۸ سال در رشته مهندسی تولید	آشنائی کامل به‌زبان‌انگلیسی	۴۰سال
۵ـ مهندس مخازن	دارا بودن‌درجه‌مهندسی‌در رشته‌نفت	۸ سال در رشته مهندسی‌مخازن‌نفت	آشنائی کامل به‌زبان‌انگلیسی	۴۰سال
۶ـ مهندس حفاری	دارا بودن درجه مهندسی در رشته نفت یا رشته های مرتبط	حداقل ۵سال در رشته های‌مربوطه	آشنائی کامل به‌زبان‌انگلیسی	۴۰سال

شرایط عمومی

۱ـ ملیت ایرانی

۲ـ شاغل نبودن در سازمانهای دولتی و موسسات وابسته به‌آن

۳ـ دارا بودن برك خاتمه خدمت وظیفه عمومی و یا معافیت دائم

متقاضیان واجد شرایط میتوانند همراه با مدارك مربوطه و ۴قطعه عکس ۴×۶ و یکبرك رونوشت شناسنامه در ظرف مدت ۲هفته از تاریخ انتشار این آگهی از ساعت ۸تا۱۱ صبح روزهای شنبه تاچهار شنبه(باستثناء ایام تعطیل)درتهران باداره کل استخدام وکاریابی شرکت ملی نفت ایران واقع در خیابان کاخ‌شمالی شماره ۷۶ مراجعه فرمایند.

م‌الف ۱۵۱۴۲

از دیروز تا امروز

چهل سال قبل درهمین روز

رسیدگی به دیپلومهای صادره از ممالك خارجه در شورای عالی معارف

در جلسه شورای عالی معارف که بریاست آقای حکمت وزیر معارف تشکیل شده بود، دیپلومها واسناد تحصیلی آقایان‌ذیل مورد رسیدگی واقع وارزش علمی آنها معین گردید : آقای جهانشاه صالح دکتر در طب ، آقای یحیی شکوه دکتر در طب ، آقای بهمن تربیت مهندس دیپلمه شناخته‌شد و تحصیلاتش لااقل معادل با لیسانس است ، آقای ابوالقاسم صمدی دکتر درطب ، آقای‌محمود یزدی‌زاده تحصیلات مشارالیه در بیطاری عالی شناخته شد ، آقای حسن ریاض تحصیلات مشارالیه دردندان‌سازی عالی شناخته شد، آقای میلان روسف استولاروف دکتر در طب ، آقای کریم بختیار سنجابی دکتر درحقوق ، آقای حسین سامی راد دکتر در طب، آقای منصورعطائی مهندس‌فلاحت شناخته شد و تحصیلات اومعادل لیسانس است ، آقای ناصرمغیث کندوکتر درهبر،ماشین‌های‌فلاحتی شناخته شده و تحصیلاتش‌معادل بامتوسطه کامل فنی میباشد.

اعطاء مدال ونشان علمی

بر حسب پیشنهاداداره تعلیمات مرکز و اداره امتحانات وتصویب شورای عالی معارف آقایان ذیل به‌اخذنشان‌ومدال‌علمی نائل‌شدند: آقای حسن نجفی آموزگار ریاضیات کلاسهای ۵ و۶ دبستان امیر اتابک مدال اول ، آقای جلال‌الدین‌همائی دبیراددبیات دوره دوم متوسطه نشان دوم ، آقای محسن هنربخش دبیر ریاضیات دبیرستان ایرانشهر نشان سوم ، آقای‌ابراهیم راشدی دبیر ادبیات نشان سوم ، آقای جلال مجدبور دبیر فیزیک و شیمی دبیرستان شرف نشان‌سوم ، آقای حسینعلی بهرامی دبیر طبیعیات دوره دوم متوسطه نشان سوم .

دکتر امینی

دکترسجادی

آقای دکتر سجادی رئیس اداره‌کل‌گمرکات از طرف وزارت مالیه به ریاست اداره انحصار تریاك بجای آقای اللهیار صالح انتخاب و آقای اللهیار صالح بجای ایشان بریاست اداره‌کل‌گمرکات منصوب وبرقرار شده‌اند . آقای دکترامینی‌معاون اداره انحصار تریاك نیز به اداره کل گمرک منتقل و بسمت معاونت اداره کل گمرکات منصوب شده‌اند.

خطابه آقای داور

قرار بود آقای داور وزیرمالیه امروز ساعت۶بعدازظهر خطابه‌ای راجع به تجارت و اوضاع اقتصادی‌ایران در دانشکده‌حقوق و علوم سیاسی و اقتصادی ایراد کنند لکن نظر به کسالتی که به ایشان عارض شده ازایراد خطابه مزبور معذرت خواسته‌اند .

پل منجیل

ازرودبار اطلاع میدهند : بموجب تحقیقاتی که بعمل آمده یک چشمه کوچک پل منجیل کهبا تخته ساخته شده بود دچارحریق و فعلا ایاب‌وذهاب مقطوع‌است.

شرکت یك ریالی

دراثر کوشش و همت آقای محمد علی کازرونی مدیر داخلی کارخانه وطن اصفهان شرکت جدیدی که تاکنون درایران سابقه نداشته است بنام «شرکت سهامی یک ریالی جوان» از پانزدهم مهر در اصفهان تشکیل شده است .

این شرکت دارای ۲۶۰۰ سهم محدود میباشد که دارنده هر سهم مکلف است‌از ۱۵ مهر روزی یکریال بصندوق شرکت‌پرداخته قبض موقت به امضاء موسس شرکت دریافت کند . پس از انقضاء چهار ماه یعنی در ۱۵ بهمن شرکت دارای ۳۱۲۰۰۰ ریال سرمایه خواهد شد. آنگاه شرکت را به ثبت رسانیده مجمع عمومی تشکیل و هیئت مدیره را انتخاب خواهند کرد . دارنده‌هر سهم تاچهار ماه روزی یک ریال پرداخته و پس از انقضاء این مدت که دفتر شرکت بسته میشود صاحب یک سهم از این شرکت خواهد بود. سرمایه شرکت ۱٫۰۹۲٫۰۰۰ ریال است که‌ظرف چهارده ماه جمع‌آوری میشود . مقصود ومنظور از شرکت‌معاملات تجارتی است و پس‌ازثبت شرکت و تهیه سرمایه مقداتی شروع بکار خواهد کرد .

« نقل از اطلاعات دوم آبان ۱۳۱۴ »

«مهرشهر»
شهری مدرن بالاتر از استانداردهای بین المللی

درحالیکه ساختمان ۳۶ شهرک درمحدوده کرج بعلت عدم رعایت مقررات وضوابط شهرسازی متوقف گردیده است. عملیات ساختمانی «مهرشهر» بدلیل رعایت استانداردهای بین المللی، همچنان ادامه دارد

تهران ، روز بروز بزرگ می شود و وسعت بیشتری پیدا می کند . این وسعت و گستردگی روزافزون ، تهران زانیز مانند تمام شهرهای بزرگ دنیا، با مشکلاتی ازقبیل ترافیک سنگین ، آلودگی هوا ترکم جمعیت ودوری از فضاهای سبز روبرو می سازد . بدلیل وجود همین مشکلات است که ایجاد شهرک هائی دراطراف تهران وبه ویژه گرفته است . لیکن ، نکته اساسی در ساختن این گرفته است. لیکن ، نکته اساسی در ساختن این چنین مجموعه های مسکونی ، دروهله اول آسایش ورفاهی است که ساکنان اینگونه شهرکها باید از آن بهره مند گردند . وگرنه چنانچه قرار باشد کسانی که در این قبیل شهرکها سکنی میگیرند ، مشکلاتی از نوع دیگر مشکلات موجود در تهران داشته باشند ، هیچ گام موثری در جهت آسایش مردم برداشته نشده است . با توجه باین اصل مسلم و انکار ناپذیراست که ادامه ساختمان شهرسازی ۳۶ شهرک در محدوده کرج، ازطرف شهرداری و مقامات مسئول متوقف گردیده است و کار ساختمانی این شهرکها تعطیل شده است ، زیرا عملیات ساختمانی این شهرکها، مغایر بااصول واسلوب صحیح شهرسازی بوده و کارشان باضوابطه واستانداردهای بین المللی شهرسازی وفق نمی داده و هماهنگی نداشته است.

اما، در بین شهر های اقماری که در محدوده کرج فعالیت خود راآغاز کرده اند تنها «مهرشهر» است که عملیات ساختمانی آن همچنان ادامه داردو فعالیت شهرسازی در آن دنبال میشود . علت این امر تنها اینست که «مهر شهر» بر طبق نظریه کارشناسان وتائید متخصصین فن شهرسازی ، تنهاشهریست در حومه کرج که قوانین و مقررات شهرسازی از هر لحاظ در آن رعایت میشود وبه تصدیق کلیه مطلعین خنثی برتروبالاتر از استانداردهای بین المللی شهر سازی بنا می گردد . مهرشهر بیگمان با اسلوب و اصول وقواعدی که درساختمان آن رعایت میشود . همردیف مدرن ترین وبهترین شهرهای امروزدنیا میتواند قرار بگیرد.

در «مهرشهر» کلیه امکانات یك زندگی مدرن، راحت و مرفه ، کاملا مراعات شده است و ساکنان آن مسلما ازیك محیط زندگی ایده آل می توانند برخوردار باشند .

مهندسین شهرسازی «مهرشهر» با امکانات بیشتری که دارند ، فعالیت خویش را در جهت ایجاد فضای سبز وویلاهای مدرن و خیابان بندی صحیح و اصولی ، توسعه وگسترش بیشتری خواهند داد. در «مهرشهر» به ایجاد فضای سبز ، که مهمترین عامل پاکی و لطافت هوا می باشد توجه کافی شده است.

III

در «مهرشهر» مجهزترین تاسیسات فنی شهرسازی ، بکار گرفته شده است . این تاسیسات که در نوع خود کاملترین میباشد ، مانند شبکه برق ، شبکه لوله کشی (آبرسانی) شبکه فاضلاب وهدایت آبهای سطحی وکلیه تاسیسات دیگر موردنیاز یك شهر مدرن امروزی، براساس استانداردهای بین المللی ودر خدمدرنترین وزیباترین شهر های جهان ساخته شده است.

روشنائی «مهرشهر» ازچهارده پست ترانسفورماتور دوبله ۶۳۰ کیلووات (درهر پست دو ۶۳۰ کیلووات) تامین می گردد وهم اکنون تا میزان ۹۰ درصد. از کابلهای جریان قوی وفشار ضعیف باتمام رسیده است . در حال حاضر ، بسیاری ازخریداران زمین های «مهرشهر» اراضی خودرا تحویل گرفته وآمادگی خودرا جهت ساختن منازل خوداعلام نموده اند در فازها ۱و۲ قسمت عمده عملیات ساختمانی درمرحله اجرا وعمل درآمده است و همچنین دراین فاز های انشعاب لوله کشی آب (شبکه آبرسانی) و نیز شبکه فاضلاب برای هر منزل باتمام رسیده است . در مهرشهر وسعت خیابانها از ۱۲ متر الی ۴۷٫۵ متر درنظر گرفته شده و اسفالت تمی خیابان های «مهرشهر» تمام شده وزیرسازی کلیه خیابان ها، تا میزان ۸۵ درصد بانجام رسیده و ۱۵ درصد بقیه نیز تادوماه دیگر بمرحله اتمام خواهدرسید.

شهری نمونه در میان شهر های ایران

این واقعیتی است که دقت ، توجه و مراقبتی که درساختن «مهرشهر» بکارمیرود ، این شهر را در ردیف مدرن ترین وزیباترین و راحت ترین شهرهای جهان قرار خواهد داد . عالیترین اصول و تکنیك شهرسازی و آخرین اسلوب فنی درحد معیار های جهانی شهرسازی مدرن ، درساختمان «مهرشهر» بخدمت گرفته شده است و بهمین دلیل است که از عملیات ساختمانی «مهرشهر» جلوگیری وممانعتی بعمل نیامده است . بخاطر آنکه «مهرشهر» بهمان صورت ایده آل و موردنظر ساخته شود و اصول و تکنیکی که مورد تائید کارشناسان و متخصصین شهرسازی است در آن پیاده شود و شهری باشداز هر لحاظ واز هر حیث درمیان شهر های ایران کاملا نمونه و متمایز ، یك شرکت ویلا سازی در «مهرشهر» بنام شرکت مهندسی و ساختمانی ایرا تشکیل گردیده است که کارویلاسازی را انجام می دهد . نقشه های ویلای زیبا و مدرن وراحت ، توسط شرکت مزبور، باضابطه خاصی برای تمامی «مهرشهر» تهیه و در نظر گرفته شده است .

لازم به یادآوریست که شرکت ایرا طرح و نقشه های مصوبه رابطور رایگان دراختیارمتقاضیان میگذارد.

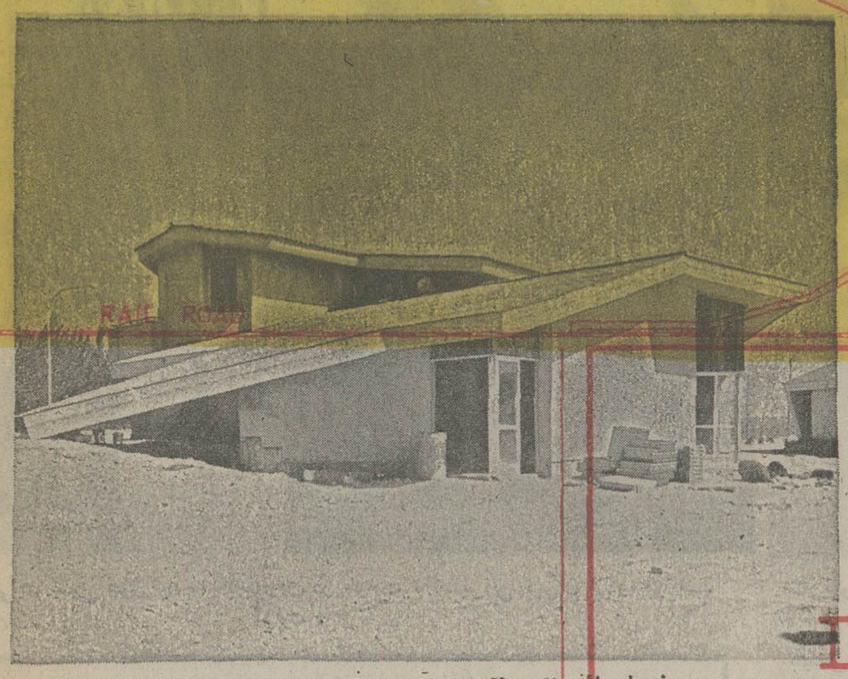

نمونه هائی از ویلاهای جدید در «مهرشهر» که طرح واجرای آن توسط شرکت ساختمانی ومهندسی ایرا انجام شده.

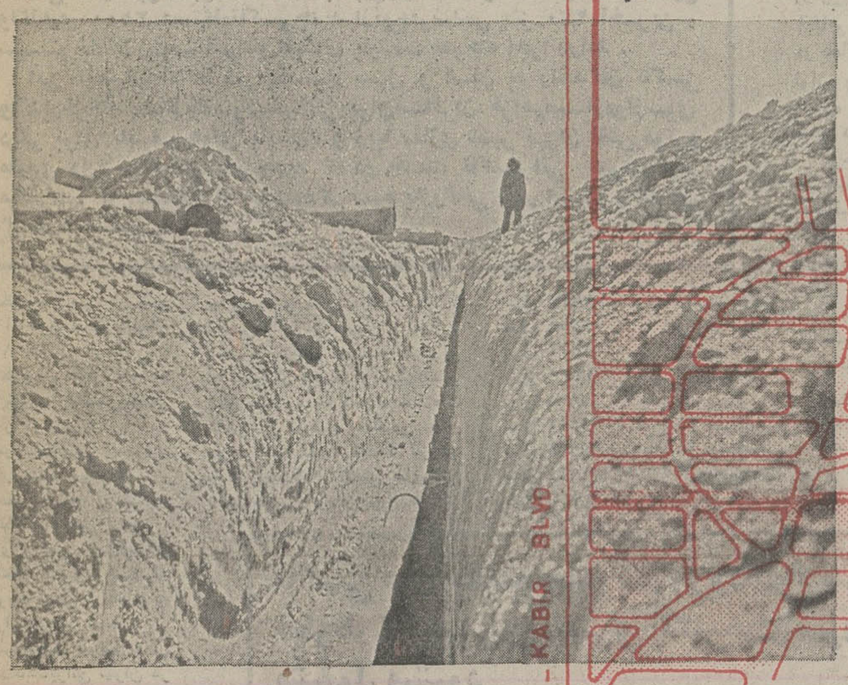

قسمتی از عملیات شبکه نافضلاب «مهرشهر» که توسط شرکت ساختمانی و مهندسی ایرا اجرامی شود .

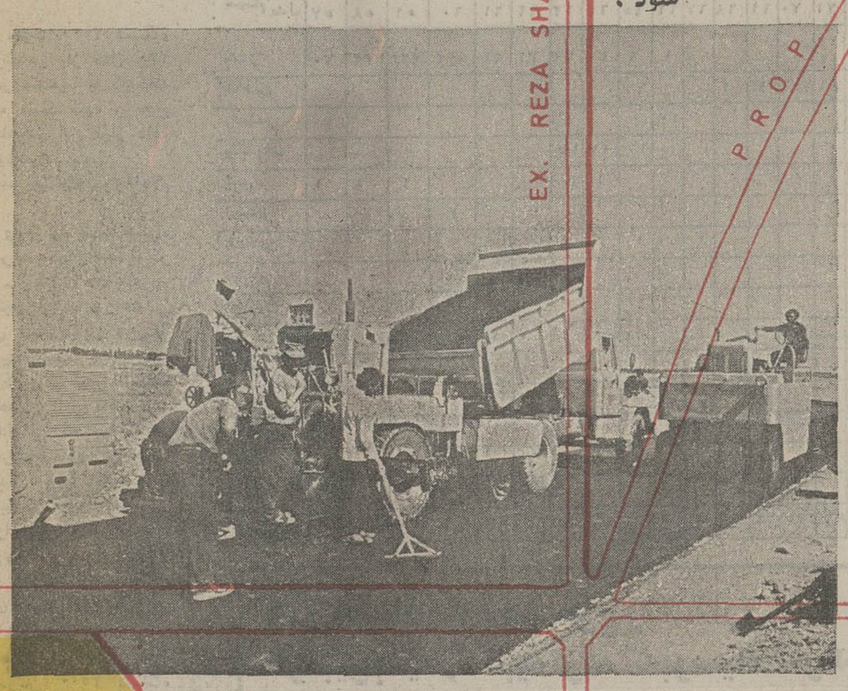

گوشه‌ای از عملیات آسفالت خیابان های «مهرشهر»

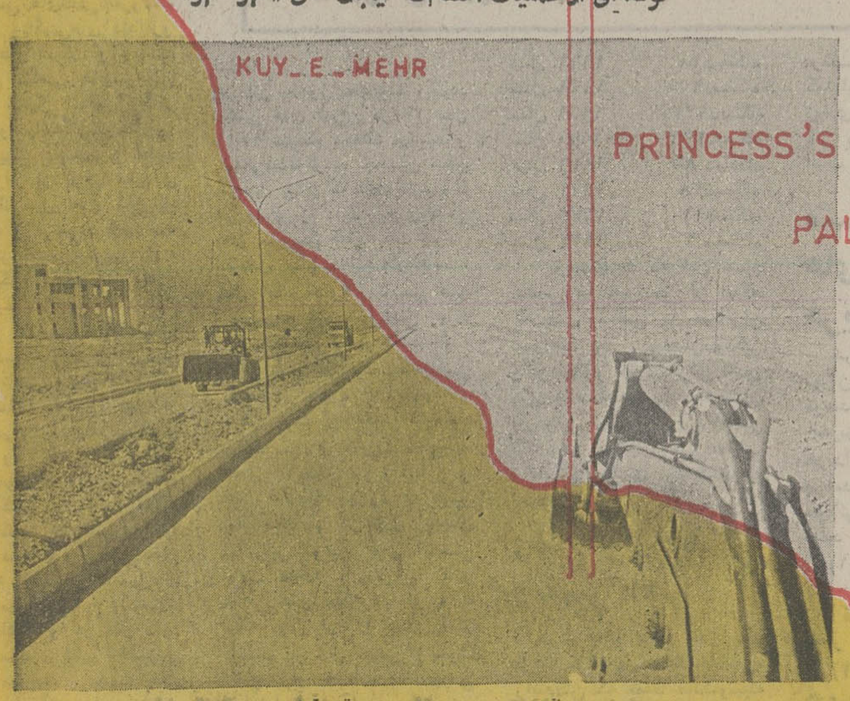

بلوار ۴۷٫۵ متری سرتاسری «مهرشهر» که اتوبان را باپل هوائی به «مهرشهر» متصل خواهدکرد.

یکی از آب نماهای میدان کوی مهرواقع در «مهرشهر»

برای کسب اطلاعات بیشتر با :
کمیته فروش اراضی مهرشهر :
تهران ـ تقاطع سپه وپهلوی ـ تلفن: ۴۷۴۴۴ وشرکت ایرا واقع در تهران ـ خیابان کاخ نبش چهارراه بزرگمهر ساختمان ۱۴۱ طبقه سوم تلفن : ۶۶۹۲۸۲ ـ ۶۶۹۲۸۱ تماس حاصل نمائید .

عنایات و مراحم شاهنشاه آریامهر، باردیگر شامل رانندگان تاکسی شد

تاکسیرانی تهران به ۲۵۰۰ اتومبیل آخرین سیستم مجهز می‌شود

تاکسی های جدید ویژه فرودگاه مهرآباد با گنجایش قابل ملاحظه خود ، براحتی بار مسافران را به مقصد میرسانند .

نمونه‌ای از اتومبیل آخرین سیستم مرسدس بنز ۲۳۰ چهارسیلندر که‌جانشین تاکسی سرویس های کهنه ـ فرسوده و گازوئیل‌سوز فعلی خواهد شد .

نمای داخلی تاکسی های جدید که‌بزودی در خدمت تاکسیرانی تهران قرار خواهد گرفت .

با برخورداری از مراحم و عنایات اعلیحضرت همایون شاهنشاه آریامهر ، باردیگر گامی بزرگ درراه آسایش گروه کثیری از رانندگان تاکسی های تهران برداشته شد. به پیروی از منویات ملوکانه طرح واگذاری ۲۵۰۰ دستگاه‌تاکسی‌جدید ازنوع‌مرسدس بنز ۲۳۰ آخرین سیستم با نظارت‌مستقیم‌اتاق‌اصناف پایتخت بمرحله اجرا درآمد .

این اتومبیلها که با شرایط‌بسیار سهل و آسان به رانندگان تاکسی واگذارخواهدشد، ازیک‌سوتسهیلاتی برای‌مسافران فراهم‌میسازدوازسوی دیگر برای تلطیف هوای پایتخت و زیبا سازی شهر تهران نقش موثرو مفیدی دارد . اتومبیلهای جدید که در خدمت تاکسیرانی تهران قرار میگیرد ، با استفاده از بخشودگی سود بازرگانی ، در اختیار رانندگان گذاشته میشود .

درنتیجه بخشودگی‌سودبازرگانی هر دستگاه اتومبیل جدید بامبلغی نزدیک به۸۰ هزار تومان به رانندگان تاکسی واگذار خواهد شد و بدین‌ترتیب رانندگان‌تاکسی از نقطه نظر مزایای شغلی در شرایط بسیار مطلوبی صاحب اتومبیل های جدید میشوند .

بمنظور تحقق برنامه واگذاری ۲۵۰۰ دستگاه اتومبیل جدید ، طرح ویژه‌ای بانظارت مستقیم‌اتاق اصناف پایتخت تدوین شده که پس از تصویب نهائی ، اکنون به مرحله اجرا رسیده است .

بموجب طرح‌جدید اتومبیل‌هائی که در خدمت‌تاکسیرانی تهران در می‌آید ، فقط به رانندگان‌تاکسی واگذار خواهد شد و بهیچوجه در اختیار عوامل‌متفرقه قرارنمی‌گیرد .

قرار داد خرید ۲۵۰۰ دستگاه اتومبیل مرسدس بنز مدل ۲۳۰ چهار سیلندر مستقیما با کارخانه تولید کننده منعقد شده و هیچ عامل واسطه در این قرار داد، مداخله نخواهد داشت .

اتاق اصناف پایتخت‌امروز اعلام داشت :

ـ به پیروی از منویات‌شاهنشاه آریامهر و رهنمودهای معظمله در مورد رفاه حال‌طبقات مختلف‌مردم ایران وهمچنین‌ارشاد وراهنمائی جناب آقای امیر عباس هویدا نخست وزیردرجهت بهبود وضع رانندگان تاکسی ـ بهبود‌ترافیک شهر و اصلاح امر تاکسیرانی پایتخت اقداماتی که برای عقد قرارداد خریداتومبیل های‌جدید به عمل آمده ، یقینا امکانات و تسهیلات بیشتری برای‌مسافران تهرانی و رانندگان تاکسی‌بوجود خواهد آورد .

اتاق‌اصناف پایتخت‌طرح‌واگذاری تاکسی های جدیدرا به شرح‌زیر اعلام کرده است :

مهمترین هدف اجرای این‌طرح جانشین نمودن ۲۵۰۰ دستگاه اتومبیل مرسدس بنز آخرین مدل بجای تاکسی های‌تلفنی ،فرودگاه مهرآباد وتاکسی‌های دنباله‌رو اتوبوس های شرکت واحداست که به نام تاکسی های‌سرویس مشهورند .تامین آسایش بیشتر مسافران و رانندگان وهمچنین کمک به زیبائی پایتخت و تلطیف هوای تهران از طریق تبدیل نمودن اتومبیل های گازوئیل سوز کهنه و فرسوده فعلی به اتومبیل بنز بنزینی آخرین مدل ، بخشی دیگر از جزئیات طرح خواهد بود .

در حال حاضر بجز تعداد ۱۰۵۰۰ دستگاه تاکسی نارنجی مجهز به تاکسی متر ، تعداد ۲۱۷۷ دستگاه تاکسی نیز از فرودگاه‌مهرآبادو خطوط‌تاکسی سرویس و شبکه تاکسی تلفنی تهران مشغول کاراست و شرکت تعاونی تاکسیرانی قبلا اجازه افزایش تاکسی های سرویس را تا ۲۱۷۷ دستگاه و تاکسی تلفنی را تا ۵۰۰ دستگاه و تاکسی‌های فرودگاه مهرآبادرا تا ۱۰۰دستگاه دریافت داشته و در نظر دارد سرویس مجهزی نظیر تاکسیرانی فرودگاه مهرآباد ، جهت حمل مسافران راه آهن دایر نماید .

سیستم و مدل تاکسی های موجود

از ۲۱۷۷ دستگاه تاکسی های فرودگاه و سرویس تاکسی مجهز

سال	تعداد
به بیسیم و تلفن ، تاکسی گازوئیل سوز و دستگاه بنزینی است و که نمایشگر سیستم های مزبور میباشد . کاملی از موجود به یادآوریست تماما بنزینی	۱۲۸۹
سال ۱۹۵۷	۱۰۰۸
سال ۱۹۵۸	۷۲ دستگاه
سال ۱۹۵۹	۱۷۴ دستگاه
سال ۱۹۶۰	۴۳۰ دستگاه
سال ۱۹۶۱	۵۲۴دستگاه
سال ۱۹۶۲	۵۷ دستگاه
سال ۱۹۶۳	۳۱ دستگاه
سال ۱۹۶۴	۹۸ دستگاه
سال ۱۹۶۵	۴۹ دستگاه
	۶دستگاه

تاکسی های جدیدمنحصرا در فرودگاه مهرآباد ـ خطوط تاکسیهای تلفنی و تاکسیهای سرویس بکار مشغول میشود

سیستم/مدل	۵۷	۵۸	۵۹	۶۰	۶۱	۶۲	۶۳	۶۴	۶۵	۶۶	۶۷	۶۸	۶۹	۷۰	۷۱	۷۲	۷۳	۷۴	جمع
بنز	۷۰	۱۷۲	۴۲۳	۵۱۴	۴۱	۳۱	۷۳	۳۰	۶	۱									۱۳۶۱
شاهین												۹	۱۲۲	۳۲۶	۸۶	۲۸	۷		۵۷۸
رامبلر										۱۷									۱۷
واکسهال							۱۷	۱۷								۰			۳۴
فورد	۱	۱	۲					۱											۵
اوپل				۱															۱۰۱
هیلمن							۲												۲
پیکان																	۴	۶	۱۰
آستین		۱		۱۳															۱۴
پژو			۲		۲														۴
ولوو		۱	۱	۲	۲			۱											۸
ولکا			۱	۴	۱۱		۴												۲۰
سرویس					۱														۱
سیمنگر								۱											۱
وارشوا	۱																		۱
جمع	۷۲	۱۷۴	۴۳۰	۵۳۴	۵۷	۳۱	۹۸	۴۹	۶	۱۸	—	۹	۲۲	۳۲۶	۸۶	۲۸	۱۱	۶	۲۰۵۷

اتاق اصناف پایتخت طرح واگذاری ۲۵۰۰ دستگاه اتومبیل‌جدیدرا تهیه‌کرده که‌بوسیله شرکت تعاونی تاکسیرانی تهران اجرا خواهد شد

است .

در این جدول مشاهده میگردد تاکسی های تهران در ۱۷ مدل و ۱۵ سیستم مختلف میباشد و بایستی‌متذکرگردید جانشین شدن اتومبیل پیکان که فقط ظرفیت ۴ نفر مسافر را دارد بجای‌تاکسی های سرویس فعلی بعلت نبودن اتومبیل مناسب انجام‌گرفته‌است، حال آنکه اصولا تاکسی های سرویس ، فرودگاه‌و تلفنی میباید ظرفیت ۵ نفر مسافر داشته‌باشد.

با التفات به اینکه‌یکدستگاه‌تاکسی روزانه در حدود ۳۰۰ کیلو متر حرکت میکند وبامقایسه متوسط حرکت سواری های شخصی که معادل ۳۰ کیلو متر راه طی می کند ، ملاحظه میشود که هر دستگاه تاکسی در طول یکسال ده برابر اتومبیل های شخصی فعالیت دارد ، بنابراین اکثر تاکسی های مذکور با توجه به اینکه بیش از ۱۰ سال کار کرده‌اند در حال حاضر از حیز انتفاع برای خدمات تاکسیرانی تهران خارج شده‌است . آمار زیر مبین این واقعیت خواهد بود .

مدل تاکسی های سرویس وفرودگاه

مدل	تعداد تاکسی
سال ۱۹۶۶	۱۸دستگاه
سال ۱۹۶۸	۹دستگاه
سال ۱۹۶۹	۱۲۲دستگاه
سال ۱۹۷۰	۳۲۶دستگاه
سال ۱۹۷۱	۸۶ دستگاه
سال ۱۹۷۲	۲۸دستگاه
سال ۱۹۷۳	۱۱دستگاه
سال ۱۹۷۴	۶ دستگاه

تردیدنیست که این نوع تاکسی ها صرفنظر از اینکه سرویس سالمی به مسافران نخواهند داد ، بعلت‌فرسودگی وکار مداوم اکثرا دارای نقص فنی بوده که درنتیجه‌هم‌موجبات ناراحتی مسافران را فراهم‌می کند وهم باعث‌ناراحتی اعصاب رانندگان وکندی ترافیک‌تهران خواهد شد .

وضع لوازم یدکی وتعمیرگاهها

درشرایط فعلی بادر نظر گرفتن ۱۷ مدل مختلف‌تاکسی، رانندگان که تماما مالک‌وسیله نقلیه خود میباشند بامشکلات فراوانی جهت تهیه لوازم‌یدکی وتعمیرات اتومبیل مواجه‌هستند ولوازم یدکی این اتومبیلها بعلت قدیمی بودن مدل وسیستم آنها کمیاب ویانایاب میباشدوتهیه آنها درمضیقه قرار خواهند گرفت. کما اینکه درحال حاضر تعداد زیادی از تاکسیها بعلت نقص فنی درتعمیرگاهها متوقف‌مانده است

مشخصات اتومبیل های جدید و نحوه خرید آن

شرکت تعاونی تاکسیرانی تهران ۲۵۰۰ دستگاه اتومبیل مرسدس بنز ٤ سیلندر بنزینی آخرین مدل بامشخصات زیر خریداری کرده که با اخذ۲۰ درصد پیش قسط واقساط طولانی برانندگان واگذار می نماید .

(۱) سیستم اتومبیل‌مرسدس بنز ۲۳۰ چهار سیلندر بنزینی

(۲) قدرت موتور ـ ۱۱۰اسب بخار

(۳) تعداد در ها ٤وتودوزی چرم مصنوعی قابل شستشوی می‌باشد که برای هریک ازسه نوع تاکسی . رنگهای زیرجهت تودوزی درنظر گرفته شده‌است تاکسی تلفنی‌رنگ قهوه‌ای‌روشن تاکسی فرودگاه رنگ یشمی وتاکسی سرویس رنگ قهوه‌ای روشن . ضمنا تشک صندلی جلو یک تکه ودنده ، بغل‌فرمان قرار خواهد گرفت تا راننده‌با ٥نفر مسافر براحتی رانندگی نماید .

(٤) رنگها ـ رنگ بدنه تاکسی سرویس ، آبی‌آسمانی وبدنه تاکسی‌های تلفنی‌قهوه‌ای روشن وبدنه تاکسی‌های‌فرودگاه مهر آباد سبز زیتونی وسقف کلیه اتومبیل های مزبور زرد رنگ (امپی ٦٢٤) خواهد بود.

(٥) سایر مشخصات تاکسی های مزبور بشرح زیر است:

(الف) یکعدد جاسیگاری ،یک عدد فندک و یک سوئیچ‌چراغ چشمک زن اضطراری در قسمت جلو داشبورت ،پیش بینی شده است .

(ب)درمورد جاسازی‌دستگاه تاکسی متروبی سیم‌برای‌اتومبیل های‌تاکسی‌تلفنی‌وجاسازی‌تاکسی تاکسیمتر برای‌تاکسیهای‌فرودگاه مهرآبادقرارشداز طرف شرکت (تامسون سی‌اس‌اف) یکنفر از فرانسه‌به‌اشتودکارت‌محل‌کارخانه دایملر بنز آلمان مراجعه‌کرده وپیش‌بینی های لازم‌را بنماید. وهمچنین از طرف کارخانه «کینزله آرگو» آلمان نماینده‌ای جهت بررسی جاسازی و سیم کشی تاکسیمتر باکارخانه‌مزبور تماس حاصل نماید .

(پ) تعبیه محل مخصوص جهت روشن کردن تابلوتاکسی (روی سقف تاکسی)

(ت) نصب کیف مخصوص روی در ورودی سمت راننده

(ث) نصب دوعددجاسیگاری بزرگ روی درهای عقب

(ج) نصب دستگیره مطابق کاتالوگ روی در ها

(چ) نصب دوعددچراغ‌جهت روشنائی داخل اتومبیل روی ستونهای طرفین

(ح) کف اتومبیل‌بجای‌موکت با لاستیک مخصوص فرش خواهد شد .

(خ) فنر صندلیها از نوع مشابه قویتر خواهد بود

(د) باطری اتومبیل هاازنوع مشابه قویتر خواهد بود .

(ذ) کمک فنر ها از نوع‌روغنی بوده واز نوع مشابه قویتربوده و یک لافنر اضافی خواهد داشت .

(ر) لاستیک هاازنوع‌میشلین شش لا وسیم دار خواهد بود.

(ز) نرمز چهار چرخ‌دیسکی ومجهز به بوستر خواهدبود.

(ژ) چراغها وبخاری‌وفرمان اتومبیل معمولی بوده ودارای ساعت میباشد .

(س) باتوجه باینکه طبق اطلاع ماخوذه از شرکت ملی نفت ایران درجه اکتان بنزین معمولی حدود ۸۰ میباشد ونوع بنزین‌این‌رقم‌اتومبیلها‌بایستی‌بنزین سوپرباشد ، موافقت شد که کارخانه سازنده باتوجه بدرجه اکتان بنزین معمولی ایران بمنظور کمک به هزینه سوخت این تاکسیها اقدامات لازم را بنماید .

(ش) گارانتی هردستگاه اتومبیل برای مدت یکسال ویا طی ۲۰۰۰۰ کیلومتر میباشد .

نحوه وشرایط واگذاری

منحصرا متقاضیانی که در حال حاضر دارای تاکسی سرویس ، تلفنی و ویژه فرودگاه مهرآباد

اتومبیلهای جدید تاکسی فقط به رانندگان تاکسیهای سرویس ـ تاکسیهای تلفنی و تاکسیهای فرودگاه مهرآباد واگذار می‌شود

های شهرستانها ، خودشان به اداره راهنمائی و رانندگی‌مراجعه نمایند.

بطور خلاصه نتایج حاصله از اجرای طرح باین شرح است :

تسهیل و تسریع در امر ترافیک پایتخت ـ کمک‌بزیبائی پایتخت ـ کمک به بهبود محیط زیست از طریق تلطیف هوای تهران ـ تامین رفاه و آسایش بیشتر برای مسافران ـ تامین آسایش فکری و راحتی اعصاب رانندگان‌تاکسی که براثر رانندگی روی تاکسی های اسقاط وفرسوده فعلی‌دائما در حالت عصبانیت و ناراحتی هستند و مسلما این آرامش‌فکری کمک به بهبود وضع رانندگی شهر تهران خواهد بود .. از سوی دیگر افزایش‌کارائی تاکسی های آماده بکار است . زیرا در حال حاضر بیش از ۲۰ در صد از این تاکسی ها بعلت فرسودگی در تعمیرگاه ها متوقف هستند و این خود لطمه‌بوضع حمل و نقل‌مسافرمیزند .موضوع قابل اهمیت تسهیل در دسترسی به وسایل و لوازم یدکی اتومبیل میباشند بدوا مبلغ شصت هزار ریال بعنوان قسمتی از پیش‌قسط بحساب‌شماره۱۰۰۱ بانک‌تعاونی توزیع شعبه ۲۴ اسفند تادیه‌و جهت اخذ نوبت به شرکت تعاونی‌تاکسیرانی مراجعه‌خواهند نمود تا به ترتیب تقدم ، با اخذ حداقل ۲۰ در صد قیمت به‌عنوان پیش قسط نسبت به واگذاری اتومبیل به آنان اقدام شود .

بمنظور تعیین تکلیف اتومبیل های فعلی قبلاتامه‌ای بشهربانی کشور ارسال شده است تا رانندگان بتوانند قبل از تحویل اتومبیل جهت تعیین تکلیف لاشه تاکسی و تبدیل آنها به سواری شخصی جهت تامین نیازمندی ـ

های موثر وسازنده دولت‌جناب آقای‌امیر عباس هویدا ، اتاق اصناف پایتخت و شرکت‌تعاونی تاکسیرانی تهران امکان اجرای این طرح بزرگ را که یقینا در امر ترافیک‌و تامین رفاه بیشتر مردم پایتخت تاثیر فوق‌العاده خواهد داشت بدست آورده‌اند .

اجرای طرح تازه تاکسیرانی با توجه به تاثیر غیر قابل انکار بر تسریع حمل و نقل شهری در افزایش کارآئی نیروی انسانی، هماهنگ با رشد اقتصادی ونیاز های جامعه متحول و متحرک شهرنشین ایران‌بویژه‌پایتخت‌بوده و یکی از محور های یاری دهنده برای افزایش بازده نیروی‌انسانی فعال و پیشگیری‌از کاهش‌فعالیت و استفاده موثر از اوقات‌شاغلین شهری خواهد بود .

مجری این طرح شرکت تعاونی تاکسیرانی تهران خواهد بود که با نظارت مستقیم اتاق اصناف پایتخت اقدامات خود را بمرحله عمل در خواهد آورد .

با برخورداری کامل از عنایات خاص شاهنشاه‌آریامهر ورهنمود

اتاق اصناف پایتخت و شرکت تعاونی تاکسیرانی تهران بمنظور هماهنگ ساختن کامل شرایط تاکسیرانی با نیاز های جامعه شهری همچنان به طرح واجرای برنامه های تکمیلی مشابه این پروژه ادامه خواهند داد .

میلاد مسعود اعلیحضرت همایون شاهنشاه آریامهر
و سالگرد خجسته تاجگذاری را به هموطنان عزیز تبریک میگوئیم .

نمایندگان فروش و کارکنان شرکت سهامی
ارج
(سهامی عام)

...کو، کو، کو، کو؟!

احمد احرار

چو جغد برسرویرانه‌های شاه‌عباس
نشست‌عارف‌ولعنت‌به «هرچه‌نادان‌مگرد

در خبرها بود که یک گروه اکتشافی‌مرکب‌ازگروهی‌باستانشناس و مهندس معمار در اصفهان کوشش میکنند تانقشه کاملی از مجموعه بناهای تاریخی اطراف چهل ستون به دست آورند واین ابنیه را بصورت اولیه خود بازگردانند.

★ پدر جهل بسوزد که هر نکبتی منوجه یکملت میشود از جهالت ریشه میگیرد . جهل ، مادر تعصب است و تعصب آفت عقل. وای به آن وقتی که آدمی درجهل خود تعصب پیدا کند و نعمت تعقل‌را که‌والاترین خصیصه انسان و مهمترین عامل تمایز و تفوق اوبر موجودات دیگر است یکسره از یاد ببرد. ابنیه‌تاریخی، آثار باستانی، نفائس هنری و آنچه مجموعا «میراث‌ملی»خوانده میشود و یادگار دوهزار ویانصد سال‌تمدن و فرهنگ این سرزمین بشمار می‌آید از هیچ مهاجم وحشی و شقی و سفاکی آن‌ستم ندیده است که ازجهالت آمیخته بانعصب خود ما .

عباس اقبال ،در شماره نهم سال دوم‌مجله‌یادگار شرح‌تاثراتی را که در سفر اصفهان برایش دست داده است به قلم آورده مینویسد : «نگارنده هر وقت به شهر زیبای پرنقش و نگارو سراپا یادگار اصفهان قدم‌میگذارم وچشم دل‌را به دیدار آثار بی‌مانند این شهرتاریخی روشن‌میکنم بی‌اختیار گرفتار دو اندیشه متضاد میشوم. یکی آنکه درجه کمال ذوق و هنرمندی و جمال‌پرستی اجداد ما در سه چهار قرن قبل تاچه پایه بلند بوده‌که در مدت زمانی محدود این همه شاهکار بدیع ایجاد کرده و شهری را در یکی ازمراکز دورافتاده دنیا بصورت نگارستانی درآورده است که با وجود گذشت زمان و انقلابات بی‌دریی و از همه مهمتر بی‌لیاقتی و بی‌اعتنائی اخلاف هنوز عبرت دیده ناظران است و تماشاگاه هنروران جهان . اندیشه دیگر، بی‌ذوقی و کوردلی کسانی است که بعد ازعهد صفویه در این شهر سکونت یاحکومت کرده و بهر بهانه وعنوان که بوده‌است در تخریب وانهدام یادگارهای زیبای‌اسلاف بجدتمام کوشیده‌اند و بتمام معنی ننگ نیاکان خود شده و پستی ذوق و حیوانیت را در این‌مرحله حتی ازبی‌استعداد‌ترین نژادهای انسانی نیز گذرانده‌اند....» بعداز این‌مقدمه، اقبال درباره عمارت هشت‌بهشت سخن میگوید که اتفاقا جزو مجموعه متصل به عمارت چهل ستون است :

در این سفر با اصرار تمام‌به زیارت عمارت هشت‌بهشت که در سفرهای سابق توفیق دیدن آن میسر نشده بود ، موفق آمدم . این عمارت تاریخی که از پاره‌یی جهات مخصوصاکاشی‌های بالای طاقنماهای خارجی بنا مشتمل‌بر صور اقسام حیوانات درمیان‌ابنیه اصفهان بی‌نظیراست ، بدبختانه امروز ملکشخصی یکی‌از متمولین اصفهان محسوب میشود و آنرا بعنوان‌اینکه ناصرالدینشاه به‌مادر او بخشیده است درتصرف دارد. تاکنون هیچ دولت‌و حکومتی در فکر آن نبوده است که این بنای زیبای قیمتی را از تصرف مالک آن بیرون آورد و تحت حفاظت ومواظبت‌خود بگیرد. بهمین‌جهت، حال آن بسیار خراب‌و رقت‌آور شده، و روبانهدام و ویرانی کلی است و اگر میخواهید درجه بی‌ذوقی و سفاهت مردم زمان‌مارا دریابید به‌اطلاع خوانندگان‌محترم میرسانم که در ورود به‌این‌عمارت شاهنشین که وقتی مقر سلاطین باعز و تمکین بوده و گردنکشان برآستان آن سر میسوده‌اند سگی را در آنجابسته دیدم که کاسه آبی پیش اونهاده بودند وجزاین سگ و بیرز رو طفلی که در آن عمارت سکونت داشتند دیگرکسی در آن محل‌نبود »!

شصت و پنج سال پیش از آنکه‌مرحوم‌اقبال عمارت‌هشت‌بهشت را به‌صورت سگدانی مشاهده کند «مادام دیولافوا» سیاح فرانسوی ازین عمارت دیدن کرده و شاهد خوکچرانی شاهزاده‌ظل‌السلطان درآنجا بوده است. مادام‌دیولافوا مینویسد : «موقع رفتن از چهل‌ستون به‌کاخ هشت‌بهشت باید از کنار حوضی عبورکرد که در میان‌دو باغ‌واقع است. این باغها سلیقه و ذوق ایرانی را بخوبی نشان میدهد نه به مارکهای انگلیسی که از باغچه‌های چمنزار و تپه‌های گل و درختان نشاط آور آراسته‌شده شباهتی دارند و نه به باغهای فرانسه قرن هیجدهم که کاملا بی‌نظم‌و حزن‌انگیزبوده‌اند.درآنطرف حوض کاخ هشت ضلعی هشت ـ بهشت واقع شده که مرکب از یک سالون بزرگ مرکزی و چهار رواق و چهار دستگاه عمارت است و بوسیله پله‌ها و گالریهائی که در روی‌رواقها ساخته شده بهم‌ارتباط دارند... درآنجا چهار خوک چاق را دیدم که‌پشم براق‌آنها برسلامتی مزاجشان دلالت داشت . این شاگردان شاهزاده ـ منظور شاهزاده‌مسعود‌میرزاظل‌السلطان است ـ افراد منحصر بفردی هستند که از ممالک خارجه به ایران آمده‌اند زیرا که وارد کردن خوک زنده یا مرده بگاه در این کشور ممنوع است . شاهزاده نیز این حیوانات را بقصد بومی کردن درکاخ خود راه نداده است بلکه مقصودش این بوده که به دستورات اسلامی بی‌اعتنائی نشان دهد . بطوریکه‌شنیدم دریکی‌از جشن‌های بزرگ نوروز که علما به دیدن شاهزاده رفته‌بودند برای هتک احترام وتوهین ، امرکرده بود که آنها را از کنار خوکها عبور دهند تا چشمشان بدین موجودات نجس بیفتد !»

مادام دیولافوا سپس به شرح بازگشت خودازمجموعه کاخهای سلطنتی میپردازد و مینویسد : «ما درموقع مراجعت‌ازخیابان بزرگ چهارباغ عبور کردیم . با اینکه خیابان چهارباغ حزن‌آور و متروک است طرف عصر که کاروانها بسمت جنوب حرکت میکنند مختصر جنب وجوشی در آن پیدا میشود ، اما این رفت و آمد چند نفر قاطرچی و مردمان فقیر را چگونه میتوان با آن جلال و شکوه و ازدحام گردشکنندگان دویست سال قبل مقایسه‌کرد. ازنقاشیهای‌مخصوص چهل‌ستون میتوان استنباط کرد که در آن تاریخ اعیان واشراف و ثروتمندان بالباسهای زردوزی ارغوانی و کشمیری در روی سنگفرشهای این خیابان مرکزی قدم‌زنان تفریح میکرده‌اند و در خیابانهای طرفین، چابکسواران آراسته درسرعت بریکدیگرسبقت میگرفته‌اند و در روی زین و یراق طلا و نقره در مقابل‌بانوان زیبا که در بالاخانه‌های کاخها نشسته بودند دفیله میدادند . در این هنگام من بالای بام یکی از این کاخهای ویران‌رفتم تااطراف را تماشا کنم متاسفانه هر چه نگاه کردم اثری از آن سواران اشراف زاده نیافتم ، تنها پیادگان فقیر و حمالانی که کمرشان در زیر بارهای سنگین خمشده‌است، بهشت واقع شده که مرکب از یک سالون بزرگ مرکزی و چهار رواق و چهار دستگاه عمارت است و بوسیله پله‌ها و گالریهائی که در روی‌رواقها ساخته شده بهم‌ارتباط دارند... درآنجا چهار خوک چاق را دیدم که‌پشم براق‌آنها برسلامتی مزاجشان دلالت داشت . این شاگردان شاهزاده ـ منظور شاهزاده‌مسعود‌میرزاظل‌السلطان است ـ افراد منحصر بفردی هستند که از ممالک خارجه به ایران آمده‌اند زیرا که وارد کردن خوک زنده یا مرده بگاه در این کشور ممنوع است . شاهزاده نیز این حیوانات را بقصد بومی کردن درکاخ خود راه نداده است بلکه مقصودش این بوده که به دستورات اسلامی بی‌اعتنائی نشان دهد . بطوریکه‌شنیدم دریکی‌از جشن‌های بزرگ نوروز که علما به دیدن شاهزاده رفته‌بودند برای هتک احترام وتوهین ، امرکرده بود که آنها را از کنار خوکها عبور دهند تا چشمشان بدین موجودات نجس بیفتد !»

مادام دیولافوا سپس به شرح بازگشت خودازمجموعه کاخهای سلطنتی میپردازد و مینویسد : «ما درموقع مراجعت‌ازخیابان بزرگ چهارباغ عبور کردیم . با اینکه خیابان چهارباغ حزن‌آور و متروک است طرف عصر که کاروانها بسمت جنوب حرکت میکنند مختصر جنب وجوشی در آن پیدا میشود ، اما این رفت و آمد چند نفر قاطرچی و مردمان فقیر را چگونه میتوان با آن جلال و شکوه و ازدحام گردشکنندگان دویست سال قبل مقایسه‌کرد. ازنقاشیهای‌مخصوص چهل‌ستون میتوان استنباط کرد که در آن تاریخ اعیان واشراف و ثروتمندان بالباسهای زردوزی ارغوانی و کشمیری در روی سنگفرشهای این خیابان مرکزی قدم‌زنان تفریح میکرده‌اند و در خیابانهای طرفین، چابکسواران آراسته درسرعت بریکدیگرسبقت میگرفته‌اند و در روی زین و یراق طلا و نقره در مقابل‌بانوان زیبا که در بالاخانه‌های کاخها نشسته بودند دفیله میدادند . در این هنگام من بالای بام یکی از این کاخهای ویران‌رفتم تااطراف را تماشا کنم متاسفانه هر چه نگاه کردم اثری از آن سواران اشراف زاده نیافتم ، تنها پیادگان فقیر و حمالانی که کمرشان در زیر بارهای سنگین خمشده‌است، در رفت‌و آمدمیباشند. حتی‌چنار‌های عظیم‌الجثه هم از شاخ و برگ عاری شده‌اند . سنگفرش‌های پیادمرو از جای درآمده‌اند. مجاری آب خشک شده و در ته حوضها مقداری آب متعفن دیده میشود که خزه‌ها وکثافات روی آنها را پوشانده‌اند . در باغچه‌های طرفین خیابان هیچ اثری‌از گل سرخ دیده نمیشود . حتی از درختهای یاسمن صحرائی همکه زینت‌افزای باغهای‌وحشی هستند اثری پدیدار نیست »!

ظاهرا خانم دیولافوا در چهارباغ‌آن‌مناظری‌را جست‌وجو میکرده که سالها پیش از آن ، هموطن اوشاردن، دیده‌و شرح داده بود .

جویهای پله پله که خیابانها را از هم جدا میکرد و جای‌به جای آبشارهای زیبائی‌را تشکیل میداد، درخت‌های بلند سرسبز که در طرفین جویها سردرهم فرو برده همچون دالانی سبز به نظر می‌آمدند و تنه قطور آنها تا کمر زیرشاخه‌های برگل و پیچیده نسترن پنهان شده بود. بوته‌های گل سرخ با عطر مطبوعی که بی‌دریغ در فضا می‌پراکندند . خانه‌های اشرافی با سردرهای‌کاشی‌کاری وستونها و شامنشین‌ها، سوارانی که زین و برگ‌طلاکوبشان درزیر آفتاب رنگ‌پریده عصر میدرخشید و چشمک‌می‌زد و پیاده‌ها که تفرج‌کنان میگذشتند و با جامه‌های زربفت رنگارنگشان ،مثل طاووسان‌خرامنده جلوه‌میکردند.

اما افسوس که آن مردهای خوب، اسبهای خوب را سوار شد مو رفته‌بودندوخانم ریولافوا فقط غباری را میدید که از پشت سر آنها باقی مانده‌بود: «نظری بداخل عمارت ویران انداختم و با کمال تعجب مشاهده‌کردم که هنوز هم در این اطاق‌های بی‌سقف پر از خاک کاشی‌های زیبائی جلوه‌گری میکنند . در دیوارها، جابجا تابلوهای‌نقاشی که روی آنها را خاک پوشانیده اوضاع اندرون‌های‌اشرافتوانای قدیمی را نمایش میدهند ... جای بسی افسوس است که تصاویر بدنه خیابان چهار باغ بکلی خراب شده و مثل آنست که عمدا به انهدام آنها پرداخته باشند ...»

برجای چنگ ونای و نی، آواز زاغ است و زغن !

در تمام تاریخ اروپا ، فقط نام یکتن دیده میشود که هر چند شنل فرمانروائی روم را بردوش داشت ،در مستی هوس کرد پایتخت خود را به شعله‌های آتش بسپارد تا از منظره آن الهام بگیرد و شعر بگوید . اما در ایران هرکه دستش رسیده، چه در مستی‌وچه‌در هوشیاری، زخمی برپیکر آثار باستانی و ابنیه تاریخی واردساخته است. حاکمان بنوعی، ساکنان بنوع دیگر .

خیال نکنید حالا که ارزش واقعی این آثار شناخته شده ، رفتار ما ملت نسبت به ابنیه و آثار تاریخی کشورمان تفاوت چندانی کرده است . البته از بلای‌جهل، تعصب، خرافه‌پرستی وبی‌اطلاعی رسته‌ایم ولی‌افسوس که حالا مرض طمع بر ما غالب شده‌و منجمله از طمع‌کردن در سقف و ستون خشت و گل چند بنای پوسیده قدیمی ابانداریم. محض مزید اطلاع توجه شمارا به خبر مندرج در «اطلاعات» سه شنبه سی‌ام مهرماه جلب میکنیم که : «در گرانیه‌ای بقعه ماچیان‌رودسر را برای چهارمین مرتبه دزدیدند »!

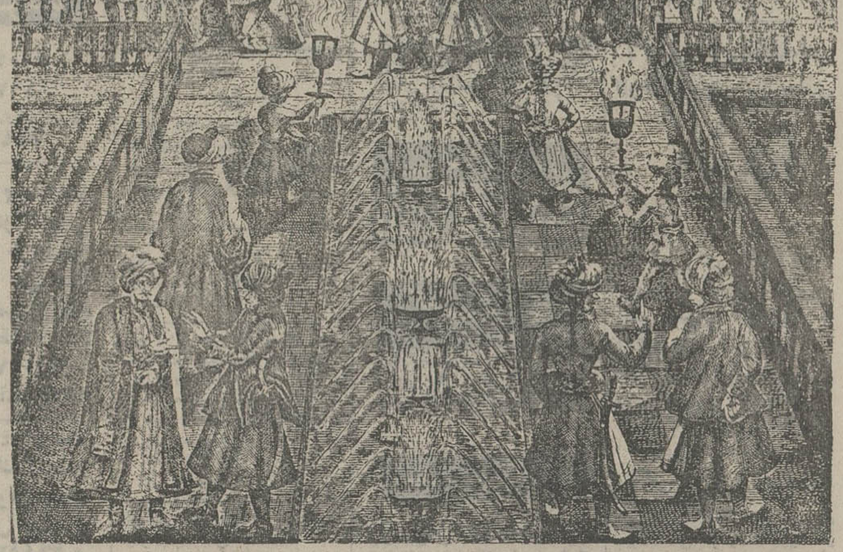

یک تصویر قدیمی ازپذیرائی درتالار طویله « اصفهان »

آن قصر که برجرخ همی زد پهلو — بر درگه او شهان نهادندی رو
دیدیم که برکنگره‌اش فاختیی — بنشسته ومیگفت‌که: کو،کو،کو،کو؟

مرکز آموزش زبان
گروه فرهنگی خوارزمی
KHARAZMI'S LANGUAGE CENTER
یك سری کلاس فشرده‌اعزام‌دانشجو بخارج برای امتحان ۸آذر تشکیل میدهد.
برای ثبت نام‌دوقطعه عکس‌همراه‌بیاورید
شعبه شماره ۱ـ خیابان آناتول فرانس شماره ۲۵ تلفن ۴۳۴۰۶و۴۷۷۱۹
شعبه شماره۲ـخیابان شهناز ـ ایستگاه کلانتری تلفن ۳۰۲۰۹۲
شعبه شماره ٤ـشمیران ـ پل‌تجریش ـ خیابان ارم تلفن ۸۷۱۹۲۲

سازمان مدیریت صنعتی
«مرکز آموزش»
برای کلاسهای زیر که از تاریخ ۵۳٫۸٫۶ شروع خواهد گردید ثبت نام مینماید :
دوره کامل کامپیوتر ، برنامه نویسی (کوبول) ، سیستم کنترل پروژه ، مدیریت مارکتینك ، تحقیق بازاریابی، آمار، برنامه‌ریزی و کنترل تولید، حرکت‌وزمان سنجی در صنایع ، تکنولوژی رفتاروسیستمهای‌رهبری، دوره عمومی مدیریت ، ارزیابی و طبقه بندی مشاغل ، کارگزینی ، سرپرستی ، بایگانی ، مدیریت اسناد ، حسابداری بازرگانی‌وصنعتی، بودجه برنامه‌ای ،مدیریت مالی ،سیستم کنترل‌انبار
آدرس: خیابان پهلوی نبش خیابان جام‌جم ـ مرکز آموزش سازمان مدیریت صنعتی
تلفن: ۸۹۱۰۸۱ ـ ۸۹۱۰۸۲
م‌الف ۱۴۱۷۸

آنشب،
وقتی همگی ازعروسی برمی‌گشتیم
دیروقت بود
دراین میان،
ماماندهبودیم ویك
ژیان

اداره و نمایشگاه مرکزی:
خیابان آیزنهاور ـ شماره ۵۵۳ تهران تلفن ۵-۹۷۲۰۷۱

آگهی مناقصه کرایه
پنج دستگاه مینی بوس
مرکز توسعه صادرات ایران بمنظور رفت و آمد کارکنان از منزل باداره ومراجعت پنج‌دستگاه مینی‌بوس برای مدت‌یکسال از۵۳٫۹٫۱ الی ۵۴٫۹٫۱ بشرح شرایط مندرج در برگ‌شرایط از طریق مناقصه کرایه مینماید .
داوطلبان میتوانند با مراجعه به دبیرخانه مرکز توسعه صادرات ایران واقع درکریمخان‌زند نبش خردمند شمالی شماره ۱۷ ودریافت برگ شرایط صدی پنج مبلغ پیشنهادی را بعنوان سپرده به حساب ۲۲۳۶ مرکز توسعه صادرات ایران در بانك‌مرکزی ایران واریز و اصل رسید بانك را پیوست پیشنهاد خود در پاکت لاك ومهر شده وبا ذکر جمله (مربوط به‌مناقصه مینی‌بوس) در روی پاکت تا ساعت ۹½صبح روز پنجشنبه ۵۳٫۸٫۱۶ با اخذ رسید به دبیرخانه مرکزتوسعه صادرات ایران تسلیم نمایند .
پیشنهادات واصله در ساعت ۱۱ صبح همان روز زیر نظر کمیسیون مربوطه باز و قرائت خواهد شد .
به پیشنهادات مبهم و فاقد سپرده‌ترتیب اثر داده نخواهد شد . مرکز در ردوقبول پیشنهادات واصله که مطابق مندرجات برگ شرایط نباشد مختار است .
مرکز توسعه صادرات

چهارمرد بی باك ـ چهار گلوله آتشین ـ چهار دینامیت جاندارچهار سوار بی‌آرام..
آمده‌اند تا ماموریتی ناممکن را انجام دهند، ماموریتی که هرلحظه آن یك خطر مهلك غیر قابل فرار است ....
ازامشب در
سینما ریولی

گیشه سینما ریولی همه روزه برای‌رزرو بلیط آماده است

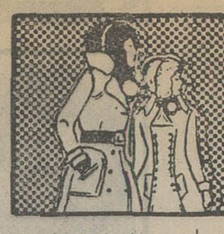

نیازمندیهای اطلاعات تلفنی آگهی قبول میکند

۳۱۱۲۲۴-۳۱۱۲۲۵
۳۱۱۲۲۹-۳۱۱۲۳۰

اتاقیه

فروش دست‌دوم

مقداری لباس خارجی و اتاقیه منزل بعلت مسافرت بخارج بفروش میرسد. علاقمندان روز های چهار شنبه ـ ۵ شنبه و جمعه بنشانی جاده قدیم شمیران خیابان دولت چهار راه قنات خیابان چیذر دست چپ ۱۲ متری امین‌پور دست چپ ساختمان دوم تلفن : ۸۸۵۸۹۳ مراجعه فرمایند
۱ـ۲ آ ـ ۱۵۳۱۵

لباسهای نو خارجی پشمی و نخی و دست دوم شمیران ۸۷۰۵۴۰
آ ـ ۱۵۵۸۵

یکدست مبل خارجی و ۲ عدد پالتو زنانه مینک بفروش میرسد تلفن ۸۶۳۰۶۷
آ ـ ۱۵۶۲۷

فروش دست اول

ملت‌غیور شاهدوست ایران

تمثالهای مبارک خاندان جلیل سلطنت را از نمایشگاه شاهدوست تهیه فرمائید یوسف آباد نبش بیستون و فیروزه کیخسرو خدادادی ۶۳۸۰۱۷
آ ـ ۱۵۲۷۱

خرید

بازرگانی فرش کیهان ۸۳۰۹۰۴ و ۸۲۳۷۷۶

خریدار نقدی همه رقم فرش کهنه و نو جهت صادرات روزولت میدان ۲۵ شهریور .

نمایشگاه فرش شایان تلفن ۶۶۱۰۶۹ بهترین خریدار فرش وقالیچه های کهنه و نو با قیمت عادلانه جهت صادرات

گالری فرش کارلو فرشهای شما را ارزیابی و بیش از دیگران خریداریم تلفن ۴۲۶۴۱

ایران فرش ۷۷۴۹۷۲ فرشهای کهنه و سایر لوازم منزل بهر مبلغ نقدا بیشتر ازسایرین خریداریم تلفن ۷۷۷۰۲۵

جهان کالا ۹۲۵۴۵۸ خریدار یخچال تلویزیون و لوازم منزل شما .

فروشگاه آستارا ۹۲۶۴۰۲ بهترین خریدار یخچال برقی و نفتی . تلویزیون و غیره ...

فروشگاه آسیا ۹۲۲۸۳۲ خریدار فرش یخچال برقی و نفتی تلویزیون وغیره

فرش کرمانشاهی ۸۴۶۵۲۴ خریدار و فروشنده انواع فرش

فروشگاه آریا ۹۲۹۳۹۳ خریدار فرش و سایر لوازم منزل

فروشگاه بختیاری تلفن ۷۵۹۳۲۹ بهترین خریدار کلیه لوازم منزل
آ ـ ۱۴۲۹۹

فرش زنجانی ۳۴۹۴۳۸

کرایه

تایپ ناصر

کرایه انواع ماشین تحریر تلفن ۸۲۶۲۰۵ دروازه دولت مقابل سعدی

مبل و دکوراسیون

مبل ابتکار سلسبیل مقابل سینما خرم همه نوع مبلمان نقد و اقساط تلفن ۹۵۳۷۳۶
آ ـ ۱۴۳۵۶

مبل

مبل یکدست ۸۰۰ تومان نمایشگاه مبل کاوه ۹۵۱۷۸۴ سلسبیل
آ ـ ۱۲۷۵۶

شستشوی مبل و فرش

دوراکلین سرویس امریکا باتکنیک برتر گرانتر مطمئن‌تر تلفن‌های ۸۴۸۳۹۵ و ۸۴۸۳۹۶ و ۸۴۵۶۸۳

کلین سرویس

خشکشوئی مبل فرش موکت با دستگاه وپرده بانصب مجانی تلفن ۹۵۲۵۴۶

کارخانه قالیشوئی اطلس تلفن ۹۵۲۵۴۶ و ۹۷۵۴۳۰

سرویس آلمان بزرگترین خشکشوئی مبلمان فرش موکت پرده در محل ۷۹۵۳۰۷

کارخانه قالیشوئی ادیب تلفن های ۹۵۶۵۶۵ ۹۵۸۹۵۰ و ۹۵۲۴۵۴

خشکشوئی مبلمان ادیب یکدست ۵۰ تومان خشکشوئی پرده پارچه وکرکره بانصب مجانی ۹۵۶۵۶۵

قالیشوئی و رفوگری شمسائی تلفن ۳۱۲۸۱۹
۱ـ۴ آ ـ ۱۵۱۳۷

آنتن تلویزیون

نصب آنتن تمام کانال ضد زنگ با ضمانت نامه ۷۵۴۵۸۹

تعمیرات

تلویزیون

تعمیرگاه تلویزیون الکترون با تائید وزارت کار ۷۶۳۶۸۲
تعمیر تلویزیونهای R.C.A-R.T.I شاوب‌لورنس فیلیپس.سیمرا تلفونکن و سایر مارکها سرویس مجهز سیار درشهروشمیرانات

سرویس رادیو تلویزیون ضیاء ۷۵۵۹۶۹
آ ـ ۱۵۶۶۱۰

تعمیرگاه مجاز شماره ۱۱
شاوب لورنس
سرویس سیار فوری برای کلیه نقاط تهران و شمیرانات
تلفنهای ۶۶۷۱۷۱ ۶۶۹۵۱۴ ۴۲۷۳۳
SCHAUB-LORENZ

سرویس تلویزیون
گارانتی تلفن ۶۲۸۳۷۱
سرویس سیار R.C.A-R.T.I
سیمرا مدیاتور جنرال الکتریک وگراندیک بویژه شمیرانات

ایران الکترونیک
تعمیرگاه انواع تلویزیون های لامپی و ترانزیستوری تلفن
۷۷۶۹۴۴
JOINT TECHNICAL SERVICES ORGANISATION
موسسه فنی
سرویس مشترک
تعمیر شاوب لورنس R.T.I فیلیپس ـ بلر ـ غیره و سیستم رنگی
با ۱۰۰ تومان
۳۴۵۶۶۱
۹۶۳۵۸۷
SCHAUB-LORENZ
شاوب لورنس
سرویس فوری ۸۸۳۲۶۲

تعمیرگاههای مجاز تلویزیون در تهران
تعمیرگاه مجاز شماره ۲۶ شاوب لورنس. فیلیپس ـ شمیران ۷۷۸۰۹۳
تعمیرگاه مجاز شماره ۲۷ شاوب لورنس . آر . تی . آی شمیران ۷۷۵۳۰۸
تعمیرگاه مجاز شماره ۲۸ شاوب لورنس . ناسیونال . گیشا ۶۳۲۸۴۳

شوفاژ

سرویس و نصب و نگهداری شوفاژ شبانه روزی
تلفن ۷۹۳۸۹۷

عامل نصب و سرویس کولر ـ آبگرمکن نفت سوز و گازسوز ـ اجاق گاز ـ یخچال ـ ماشین لباسشوئی ـ کانال کشی ساختمان
تلفن ۸۳۱۸۰۷

سرویس شوفاژ
۸۳۶۸۳۶
۸۳۶۸۳۷
۸۲۱۰۶۱

سرویس بخاری و آبگرمکن فوری ـ تلفن ۳۴۶۷۰۱

شرکت رام‌شین نصب و نگهداری شوفاژ تلفن ۹۳۹۷۳۲ و ۳۱

نصب و سرویس نگهداری شبانه روزی شوفاژ
۷۹۶۱۰۳

تکنیکال شوفاژ
تعمیر وگارانتی تهویه مطبوع، تهویه سیستم ابی ، کوره هوای گرم شوفاژ .
تلفن ۷۹۳۸۱۱

نصب شوفاژ ـ تهویه و تاسیسات آبرسانی و برق ساختمان اکتیویته تلفن ۶۶۵۰۷۵

سرویس و رنگ بخاری آبگرمکن ، شوفاژ فوری
۳۱۸۴۱۴

سرویس آبگرمکن فوری
۷۶۵۲۴۴

تعمیر شوفاژ وازگن ۸۴۶۷۹۳
۱ـ۳۰ آ ـ ۱۴۹۳۶

سرویس شوفاژ فوری
۷۶۳۷۸۵ ـ ۷۶۰۹۹۳

کارگاه فنی ویگن
تعمیر وسرویس شوفاژ آبگرمکن کولرودستگاه مرختشوئی ۸۳۸۵۴۴

کولر

تعمیرگاه مجاز ارج
چند نفر سرویس‌کار کولر ایگرمکن بخاری شوفاژ و لوله‌کش با وسیله موتوری نیازمند است . فرح جنوبی خیابان منصور پلاک ۱۸ و ۲۰ تلفن ۸۵۲۵۶۸

تعمیرگاه مجاز شماره ۲۹ شاوب لورنس . آر . تی . آی آلستوم ۹۷۷۳۵۵

تعمیرگاه مجاز شماره ۳۰ گروندیک . تفلنکن . عباس‌آباد ۸۰۰۳۱۴

تعمیرگاه مجاز شماره ۳۱ شاوب لورنس . آر . تی . آی یهبودی ۹۷۹۹۵۵

تعمیرگاه مجاز شماره ۳۲ شاوب‌لورنس . بلر خیابان شادمان ۹۷۱۵۱۶

تعمیرگاه مجاز شماره ۳۳ شاوب‌لورنس . فیلیپس خیابان شاه ۹۲۱۲۹۶

تعمیرگاه مجاز شماره ۳۴ شاوب‌لورنس . آر . تی . آی نواب سالار ۵۴۰۹۵۳

تعمیرگاه مجاز شماره ۳۵ شاوب‌لورنس. فیلیپس. نظام‌آباد ۸۵۴۷۹۴

تعمیرگاه مجاز شماره ۳۶ شاوب لورنس . آر . تی . آی فرح ۸۴۵۰۲۷

تعمیرگاه مجاز شماره ۳۷ شاوب‌لورنس ـ بلر ـ تهران‌نو ۷۹۵۱۷۷

تعمیرگاه مجاز شماره ۳۸ شاوب لورنس . آر . تی . آی سیمتری نارمک ۷۹۱۴۰۲

تعمیرگاه مجاز شماره ۳۹ شاوب لورنس . آر . تی . آی تهران‌نو ۷۹۳۹۵۶

تعمیرگاه مجاز شماره ۴۱ بلر ـ تلفنکن ـ تهران نو ۷۸۳۶۵۰

تعمیرگاه مجاز شماره ۴۲ شاوب‌لورنس . بلر خیابان‌شاه اردیبهشت ۶۶۰۶۶۹

تعمیرگاه مجاز شماره ۴۴ شاوب لورنس . بلر. شمیران ۸۷۰۰۸۵

تعمیرگاه مجاز شماره ۴۵ گروندیک . ناسیونال . شهباز ۳۴۸۶۵۳

تعمیرگاه مجاز شماره ۴۶ گروندیک ـ بلر ـ امیرآباد ۶۳۱۵۵۶

تعمیرگاه مجاز شماره ۴۷ توشیبا . شاوب لورنس . مازندران ۷۵۶۶۱۵

تعمیرگاه مجاز شماره ۴۸ شاوب لورنس . گروندیک . شاهرضا ۴۸۸۷۷

تعمیرگاه مجاز شماره ۵۰ شاوب‌لورنس . آر . تی . آی شهرآرا ۹۷۲۲۱۰

تعمیرگاه مجاز شماره ۵۱ بلر ـ گروندیک ـ میرداماد ۷۷۴۲۹

تعمیرگاه مجاز شماره ۵۲ شاوب لورنس ـ بلر . تجریش ۸۷۰۴۰۷۹

تعمیرگاه مجاز شماره ۶۱ شاوب لورنس . بلر ـ سبلان ۷۶۳۰۴۷

فروشگاههای اتومبیل

فروشگاه برادران گلپایگانی

مرکز فروش اتوبوس و مینی بوس تلفن ۲۷۹۰۰ و ۵۳۶۳۰۱

پیکان

پیکان نو اماده نقد و اقساط شاهرضا چهارراه گرگان پلاک ۱۰۶۸

پیکان نو آماده نقد و اقساط یا تعویض با اتومبیل شما شاهرضا اول نظام‌آباد شمالی پلاک ۵۸

فروش اتومبیل

بی.ام.و ۲۰۰۲ مدل ۱۹۷۴
شرایط مناسب بفروش میرسد
تلفن ۸۴۴۹۷۲

بی‌ام‌و ۲۰۰۲ مدل ۷۴ لیموئی رنگ از کمپانی با کشتی وارد خرمشهر شده ، گمرک پرداخت شده بدون نمره وبیمه مقطوع بی‌واسطه ۸۸۰۰۰ تومان تلفن ۷۸۰۲۷۸
۱ـ۳ آ ـ ۱۵۴۳۷

بی‌ام‌و مدل ۷۴ رنگ فیروزه متالیک شیشه رنگی دانشجوئی بدون واسطه بفروش میرسد به تلفنهای ۳۴۴۸۳۴ و ۳۴۷۴۴۱ مراجعه نمائید.

بی ام و ۲۰۰۲ مدل ۷۲ گمرک شده باوسایل اضافی ۷۷۷۱۶۴
آ ـ ۱۵۶۶۹

ب . ام . و مدل ۷۱ باوسایل اضافی بیواسطه فروشی تلفن ۷۷۳۲۲۷
آ ـ ۱۵۶۶۳

فورد موستانگ
مدل ۷۱
فورد موستانگ مدل ۷۱ طلائی متالیک فوق‌العاده تمیز با تمام تجهیزات بفروش میرسد تلفن ۳۱۱۲۳۵
۱ـ۳

بنز ۲۸۰ E مدل ۷۳ دانشجوئی رنگ کاهوئی متالیک شیشه رنگی فرمان هیدرولیک با گرمکن رادیو بدون واسطه فروشی تلفن ۳۹۱۳۸۹
آ ـ ۱۵۶۰۴

بنز مدل ۲۵۰ شیری رنگ با رادیو پخش صوت مدل ۶۷ بقیمت مناسب فروشی تلفن ۴۸۶۷۱
۱ـ۳

بنز ۲۵۰ مدل ۷۱ رنگ خاکستری متالیک فرمان هیدرولیک شیشه رنگی مبله بفروش میرسد از متقاضیان خواهشمند است با شماره تلفن ۳۴۶۵۷۷ تماس حاصل نمایند.

بنز ۲۸۰ S مدل ۷۱ خیلی استثنائی کمرک نشده ۷۷۷۱۶۴
آ ـ ۱۵۶۷۰

اتوبوس بنز مدل ۵۶ قیمت ۲۲ هزار تومان تلفن ۷۹۲۹۷۵
آ ـ ۱۵۶۶۸

یکدستگاه اتومبیل فولکس‌واگن ۱۳۰۰ مدل ۶۲ تازه تعمیر با رادیو تمیز مقطوع ۱۱ هزار تومان فوری فروشی تلفن ۶۲۴۲۳۹
آ ـ ۱۵۴۲۱

دو دستگاه فولکس استیشن مدرسه و یک دستگاه اتومبیل پیکان جوانان ۵۱ و یکعدد پیانو بفروش میرسد تلفن ۶۸۱۲۸۳
آ ـ ۱۵۶۱۴

پیکان

مدل ۵۰
پیکان جوانان مدل ۵۰ خیلی تمیز بدون واسطه نقدا بفروش میرسد تلفن ۴۴۳۸۲ روزجمعه تماس حاصل فرمائید
آ ـ ۱۵۶۲۳

پژو ۵۰۴ مدل ۷۱ به فروش میرسد تلفن ۳۰۴۳۷۲
آ ـ ۱۵۳۳۲

پژو ۳۰۴ مدل ۷۲ بسیار تمیز نمره شده بیواسطه ۸۲۴۴۰۴
آ ـ ۱۵۶۲۵

اتومبیل پیکان جوانان مدل ۵۳ بفروش میرسد تلفن ۸۲۳۰۹۵ و ۷۹۰۵۵۵
آ ـ ۱۵۶۵۹

فولکس مدل ۵۸ یا ۵۹ مورد نیاز است تلفن ۶۶۷۲۷۰
آ ـ ۱۵۶۷۱

جاکوار سیستم ۲ ـ ۴ مدل ۵۸ لونوس سوپر ۷ مدل ۷۰ به فروش میرسد تلفن ۴۵۰۱۹
آ ـ ۱۵۳۵۹

فورد کاپری مدل ۷۱ JT ۱۷۰۰ در وضعیت عالی بیواسطه فروشی جمعه و شنبه تلفن ۵۳۵۹۰۰
آ ـ ۱۵۵۹۱

مینی‌مایتر ۷۰ قیمت مقطوع ۲۶۰۰۰ تومان تلفن ۷۶۱۱۵۸
آ ـ ۱۵۶۰۹

مدل ۶۴

یک دستگاه فولکس استیشن بقیمت ۱۰ هزار تومان بفروش میرسد. تلفن ۳۵۵۰۶۷

اتومبیل پونتیاک مدل ۶۸ اتومبیل شورلت مدل ۷۲ بدون واسطه بفروش میرسد از ساعت ۸ تا ۲ بعد از ظهر تلفن ۳۱۷۸۷۵

تریومف

تریومف TR6 مدل ۷۳ ازساعت ۴ تا ۷ عصر تلفن ۳۱۲۴۶۷
آ ـ ۱۵۲۶۰

فروش اتومبیل

یک اتومبیل مرسدس بنز ۳۵۰ اس . ای مدل ۷۳ . با کولر، ۶ هزار کیلومتر کارکرده، کاملا نو و بدون واسطه به فروش میرسد .
تلفن گاراژ سورن ۷۵۲۲۹۹
تلفن منزل ۸۴۵۰۱۹

مورد نیاز یک دستگاه لندرور

اطاق فلزی تمیز مدل ۷۳ به بالا خریداریم تلفن : ۸۵۴۰۶۱ از ساعت ۸ صبح تا ۱۲
آ ـ ۱۵۳۸۳

کرایه

اتولوکس

اتومبیلهای تشریفاتی با راننده برای داخل و خارج از تهران میدان فردوسی تلفن ۸۲۱۲۷۰ و ۸۲۶۶۰۵

کالج بار
بارکش شهر و حومه
۶۶۱۱۱۱ ـ ۴۱۱۱۱

گیتی بار
بارکش شهر و شهرستان
تلفن ۹۵۶۴۰۵

ماشین آلات

برک پرس ۲۵۰ سانتیمتری و پرس ۱۵۰ تنی ئیدرولیک خریداریم به تلفن ۶۳۳۲۳۷ و ۶۳۳۲۳۶ مراجعه شود

نیل هیدرولیکی پوکلین
کمپرسور ـ غلطک چرخ لاستیکی
برای اجاره موجود است
شرکت ساریکا تلفن:
۹۵۷۴۰۹ ـ ۹۵۱۸۴۶

لودر کاترپیلر ۹۵۰ جهت معدن شن و ماسه اجاره میشود تلفن ۶۲۴۷۳۵ مهندس خسرو افراشته

اتومبیل کامارو ال‌تی مدل ۷۴ با کولر رادیو ورنگ طلائی متالیک بعلت مسافرت بفروش میرسد برای کسب اطلاع بیشتر با شماره تلفن ۹۲۲۹۹۹ از ساعت ۱ تا ۲ تماس بگیرید .
۱ـ۲

یکدستگاه سیستم صوتی شامل آمپلی‌فایر پایونیر مدل SD ۹۱۰۰ به قدرت ۲۷۰ وات ودک سونی مدل SA ۱۶۵ ودوبلندگوی پایونیر مدل A ۸۸ و یکدستگاه ریتمیک لایت بفروش میرسد تلفن ۶۳۴۴۶۱
۱ـ۳ آ ـ ۱۵۶۰۸

استخدام

پرستار بچه

برای شبانه روزی ـ نیازمندیم به تلفن های ۸۳۷۴۸۷ ـ ۹۱ عصر ها تماس بگیرید.
۱ـ۵ آ ـ ۱۵۶۷۴

استخدام مهندس و تکنیسین

برای کارهای راه‌سازی در استان‌های خوزستان و مازندران به تعدادی مهندس و تکنیسین بشرح زیر نیازمندیم
۱ـ مهندس راه و ساختمان با حداقل پنج سال سابقه خدمت .
۲ـ تکنیسین راه‌سازی دارای دیپلم کامل متوسطه با حداقل هفت سال سابقه
داوطلبان میتوانند صبحها به خیابان شمیران مقابل بی‌سیم خیابان امیرابراهیمی شماره ۳۳ مراجعه نمایند .
آ ـ ۱۵۶۱۱

آگهی استخدام

کارخانجات اتومبیل سازی

مزدا

دوشیزه یا بانوی ماشین نویس برای تمام وقت موردنیاز است نشانی : نبش جنوبی خیابان ملت واکباتان شرکت ـ کارخانجات اتومبیل سازی مزدا تلفن ۳۱۷۱۷۱
۱ـ۲ آ ـ ۱۵۶۲۸

استخدام

کارخانجات مقدم به تعدادی دیپلمه فنی در رشته برق از هنرستانهای تهران با شرایط ذیل نیازمند است .
۱ـ حداکثر سن ۳۰ سال
۲ـ داشتن معافی (غیرپزشکی) یا برگ خاتمه خدمت .
واجدین شرایط میتوانند با در دست داشتن کلیه مدارک استخدامی در یکی ازروزهای شنبه، دوشنبه و سه‌شنبه ساعت ۴ بعداز ظهر به بعد به آدرس خیابان پهلوی (سه‌راه شاه) کوچه سیمرغ پلاک ۲۴ ـ ۲۶ اداره تدارکات مراجعه نمایند.

شرکت سهامی سافتیکو بیک دوشیزه یا بانو که آشنائی کامل به ماشین نویسی فارسی و لاتین داشته باشد برای تمام وقت نیازمند است تلفن ۸۲۳۲۶۵

یک زن و شوهر

زن برای خدمت در خانه و مرد برای رانندگی و خدمت در دفتر برای یکنفر خارجی مورد احتیاج است آشنائی کمبزبان انگلیسی و داشتن گواهینامه رانندگی ضروری است واجدین شرایط علاوه بر حقوق از خانه بدون کرایه نیز استفاده خواهند کرد .
داوطلبین با شرح کامل وضع خودشان سابقه خدمت قبلی و حقوق مورد نظر به آدرس : صندوق پستی ۹۹۹ تهران مکاتبه نمایند .
آ ـ ۱۵۶۴۹

مستخدم برای دفتر مورد احتیاج است

داوطلبین با ذکر آدرس و مشخصات و سابقه کار قبلی خودشان به آدرس صندوق پستی ۹۹۹ تهران مکاتبه نمایند
آ ـ ۱۵۶۴۸

پلاستر

بیکنفر مدیر روابط عمومی و یکنفر تلفنچی باسابقه مرد که سن آنها درحدود سی سال باشد برای تمام وقت نیازمند است .
تلفن ۴۴۰۴۰۱ و ۴۸۷۵۱
۱ـ۲ آ ـ ۱۵۲۸۷

چند نفر کارگر که به ماشین پاکت‌سازی آشنائی داشته باشند و چند نفر کارگر ساده نیازمندیم تلفن ۹۵۵۷۰۵ از ساعت ۱۰ ببعد

آگهی استخدام

دختر بسته‌بند
به تعدادی دوشیزه که سواد خواندن و نوشتن را داشته باشند برای کار های بسته بندی باحقوق مکفی استخدام میشوند. متقاضیان بعد از ظهرها از ساعت ۲٫۵ الی ۵ به آدرس جاده قدیم شمیران روبروی کاخ جوانان داروسازی ویرا مراجعه نمایند .
۱ـ۲

استخدام ویزیتور داروئی شرکت معتبر دارویی به تعدادی ویزیتور تمام وقت که حداقل دوسال سابقه کار در تهران داشته باشند جهت همکاری در تهران نیازمند است . واجدین شرایط با صندوق پستی شماره ۱۵۴۶ ـ ۱۱ مکاتبه نمایند

فابریک لنت

بتعدادی کارگر جوان و فعال نیازمند است نشانی: تهران‌نو سیمتری وثوق پائین‌تراز فلکه جنب بانک ملی شعبه وثوق
آ ـ ۱۵۶۰۵

چند مهندس H.N.D ویا BSC

برق والکترونیک با حقوق و مزایای عالی استخدام می نمائیم . تلفن ۶۸۴۴۹۲ مهندس هاروطونیان
۱ـ۲

استخدام مهندس و تکنیسین جوان

کارخانجات مخابراتی ایران (سهامی‌خاص) تعدادی مهندس جوان و یا تکنیسین عالی‌دررشته مخابرات و یا برق اشنا بزبان آلمانی یا انگلیسی (آلمانی ترجیح دارد) با داشتن معافی و یا برگ خاتمه خدمت فورا استخدام میکند داوطلبین می توانند روز سه شنبه ۷ آبانماه ازساعت ۸ الی ۱۴ با دردست داشتن اصل مدرک تحصیلی و یک قطعه عکس بدفتر این شرکت واقع درتخت طاوس قبل از فرح جنوبی کوی نوربهشت پلاک ۷ مراجعه کنند تلفن ۸۴۲۸۹۸ ـ ۸۵۲۰۰۰ ـ ۸۵۲۰۵۰

آگهی استخدام

گروه مهندسین مشاور جهت کار دردفتر مرکزی تهران افراد زیر را بطور تمام وقت برای ۵ روز کار در هفته با حقوق و مزایای خوب و استفاده از مزایای درمانی استخدام مینماید .
۱ـ مهندس ارشیتکت با سابقه کارکافی
۲ـ نقشه کش ساختمانی با حداقل ۵ سال سابقه کار
۳ـ مترور با سابقه کارکافی
۴ـ خانم یا دوشیزه برای ماشین نویسی فارسی و لاتین
۵ـ خانم یا دوشیزه تلفنچی برای بعدازظهرها
داوطلبان جهت آگاهی بیشتر میتوانند همه روزه به استثنای تعطیلات و پنجشنبه از ساعت ۹ صبح تا ۶ بعداز ظهر به خیابان تخت‌طاوس نرسیده به خیابان پهلوی خیابان مکران (منصور سابق) شماره ۳ مراجعه فرمایند .

شرکت کارخانجات پارس الکتریک

ماشین نویس لاتین با یک سال سابقه کارو بطور تمام وقت استخدام میکند .
شرایط عمومی :
۱ـ حداکثر سن ۳۳ سال
۲ـ دارا بودن برگ خاتمه خدمت یا معافیت دائم
از کلیه داوطلبان واجد شرایط دعوت میشود همه روزه بین ساعت ۷ صبح تا ۴ بعداز ظهر به دفتر کارگزینی شرکت کارخانجات پارس الکتریک واقع در خیابان آیزنهاور شماره ۵۶۳ مراجعه نمایند .
۱ـ۲

استخدام ویزیتور

جهت تکمیل کادر فروش بدو نفر ویزیتور نیاز داریم تا با آموزش در کار بازاریابی و ویزیتوری وکسب تجربه کافی دراین زمینه مارا در برنامه ازدیاد فروش یاری داده و ضمنا درآمد خودرا نیز افزایش دهند .
چنانچه خصوصیات زیر را دارا هستید با ما مکاتبه فرمائید.
۱ـ سن بین ۲۴ الی ۲۸ سال
۲ـ دارا بودن حداقل دیپلم متوسطه
۳ـ انجام خدمت نظام وظیفه و یا معافیت دائم غیر پزشکی
۴ـ آشنائی به نقاط مختلف تهران
۵ـ خوش پوش ، خوش برخورد و اجتماعی .
دارا بودن وسیله نقلیه شخصی و نیز سابقه قبلی در امر ویزیتوری یک امتیاز محسوب میشود.
لطفا درخواست خودرا با تعیین آدرس کامل و شماره تلفن به صندوق پستی ۸۹۰ تهران ارسال فرمائید.
۱ـ۲

آگهی استخدام

سازمان شاهنشاهی خدمات اجتماعی ۱۳۴۶

فروش اتومبیل

سازمان شاهنشاهی خدمات اجتماعی تعدادی اتومبیل از ردیف خارج شده خود را از طریق مزایده بفروش میرساند .
طالبین میتوانند برای کسب اطلاعات بیشتر ومشاهده اتومبیلها و دریافت برگ شرائط شرکت در مزایده در ساعات اداری به نقلیه سازمان واقع در خیابان قوام‌السلطنه و برای مشاهده اتومبیل ها به انبار سازمان واقع در سرخه‌حصار (جاده آبعلی) مراجعه نمایند .
۱ـ۲

چند نفر کارگر فنی و ساده مورد نیاز است. به آدرس جاده مخصوص کرج روبروی مهرآباد خیابان آما ـ کارخانه پارس‌گرام تلفن ۹۶۳۸۱۷
یوسف مترجم مراجعه نمایند.
۱ـ۲

آگهی استخدام

بانک تهران
BANK OF TEHRAN

بانک تهران تعدادی دیپلمه مرد با مشخصات ذیل استخدام مینماید :
الف ـ دارا بودن دیپلم کامل متوسطه ریاضی، طبیعی ، بازرگانی، بانکداری با معدل حداقل ۱۲
ب ـ حداکثر سن ۲۵ سال .
ج ـ دارا بودن معافی دائم غیر پزشکی
داوطلبان میتوانند با دردست داشتن یک قطعه عکس ۴×۳ همه روزه در ساعات اداری تا پایان روز سه شنبه ۱۴٫۸ و ۵۳ باداره کل کارگزینی (اداره مشاغل) بانک تهران واقع در چهار راه پهلوی شاهرضا پلاک ۲۵ مراجعه نمایند.
۱ـ۲ بانک تهران

ESSO
Required for "ESSO" Refinery in Rey:
CHEMICAL ENGINEER
MECHANICAL ENGINEER
Fluent English and experience required.
Please contact telephone 963284

شرکت کارخانجات رادیوشهاب

به افراد زیر نیازمند است
۱ـ تعدادی دوشیزه یا بانو برای باند مونتاژ
۲ـ تعدادی تکنیسین و تعمیرکار رادیو و تلویزیون برای تعمیرگاه .
آدرس: خیابان آیزنهاور بعد از دانشگاه صنعتی آریامهر ۲۱ متری جی شرکت کارخانجات رادیوشهاب تلفنهای ۹۶۱۴۸۹ و ۹۶۱۴۹۰ و ۹۵۴۴۶۳
۱ـ۵

فروش کامیون بنز

ده چرخ آلمانی ۸ـ۳۱۵۲۹۶

شرکت جهانگردی مهاجری و شرکاء

به یک خانم ماشین نویس فارسی مجرب تمام وقت نیاز دارد . خیابان ویلا شماره ۳۷ طبقه پنجم مراجعه نمایند .
۱ـ۲

کارخانه نمک تهران

دارای انواع نمک از بهترین معادن نمک ایران برای هر گونه مصرف مخصوص تصفیه آب خیابان فرح‌آباد خزانه .
تلفن های ۵۳۷۳۰۴ ـ ۲۹۹۰۲

قابل توجه کارخانجات صنعتی و شرکتهای ساختمانی
بکسانیکه ساختمان در دست اقدام دارند ما آهن مورد نیاز شمارا باشرایط سهل و نازلترین قیمت نقدو اقساط دراسرع وقت دراختیار شما میگذاریم.
فروشگاه آهن آلات صنعتی ساختمانی پرضا تلفن ۳۹۱۴۵۲

نیازمندیهای اطلاعات تلفنی آگهی قبول میکند ۳۱۱۲۲۵-۳۱۱۲۲۴ ۳۱۱۲۳۰-۳۱۱۲۲۹

شرکت سنگ رازان
احتیاج به ۳۰ نفر کارگر با سواد وجوان بامعافیت دائم دارد داوطلبین همه روزه با تلفن ۵۳۴۲۲۳ تماس حاصل فرمایند.

به تعدادی رانندهپایهدوم همگانی نیازمند است ۹۲۰۰۰۱ ۲ـ۱

بچند نفر کارگر ساده نیازمندیم تلفن ۵۳۴۲۸۵

یکنفر حسابدار ورزیده که حداقل ۵ سال سابقه کار در شرکتها داشته باشد تمام وقت یانیمه وقت با حقوق مکفی استخدام میشود تلفن ۳۱۵۹۱۶ و ۳۱۵۸۷۱ ۱ـ۲ آـ۱۵۶۵۹

شرکت تاسیساتی
بیک نفر مهندس مکانیک با تجربه کار در کارهای پیمانکاری جهت سرپرستی کارگاه در شهرستان نیازمنداست متقاضیان به خیابان تختطاووس مقابل ـ امیراتابک ساختمان مدرن تکنیک شرکت مدرن ـ اسلوب مراجعه نمایند.

۱ـ کارگر پرسکار با یک سال سابقه کار
۲ـ کارگر ساده علاقمند به کارهای فنی
۳ـ کارگر برشکار با چهار سال سابقه کار.
که دارای برگ خاتمه خدمت یا معافیت نظام وظیفه باشند از ۷ تا ۳ بعداز ظهر بهتلفنهای: ۶۸۷۲۷۰ ـ ۶۸۰۵۸۳ مراجعه نمایند.
آـ ۱۵۴۲۶

بیکنفر مهندس ویک نفر تکنیسین با تجربه جهت کارگاه مورد احتیاج است با تلفنهای ۴۴۷۰۳ و ۴۶۶۱۸ و ۶۶۶۷۵۰ تماس حاصل فرمائید.

بچند نفر کارگر مزون خیاطی زنانه و دستکارو زیگزال دوز و چرخکار نیازمندیم تلفن ۶۶۰۴۵۱ ۱ـ۳ آـ۱۵۲۴۵

مستخدمه زن
که آشپزی هم بداندمورد نیاز است تلفن ۸۳۲۳۶۲

بدوشیزهای جهت کارهای دفتری تماموقت نیازمندیم تلفن ۹۵۰۱۴۷

استخدام کارگر زن ومرد تلفن ۹۵۴۷۸۴

چند نفر کارگر ساده برای کارآموزی جهت تعمیرات تلویزیون ـ استخدام میشوند خیابان تخت طاوس نزدیک پهلوی شماره ۹۲ فیلیپس ـ تلفن ۶۲۱۶۰۲

شرکت آرمتر
با مسئولیت محدود استخدام میکند تعدادی دوشیزه و بانو دیپلمه یاحدود آن برای فراگیری نقشه کشی راه در تهران و تعدادی دیپلمه مرد جهت فراگیری نقشه ـ برداری در شهرستانها استخدام میشود. به محل شرکت یوسفآباد خیابان محمد رضا شاه ایستگاه اول ساختمان در بنگاه بیستون شرکت آرمتر مراجعه شود ۱ـ۲ آـ۱۵۳۸۴

مستخدم
سن تا ۳۵سال ـ سوادخواندن و نوشتن با ضامن معتبر خیابان پهلوی ـ بالاتر از تخت جمشید روبروی سینما رادیوسیتی خیابان دمشق ـ شماره ۲۱ آـ ۱۵۳۹۴

استخدام کارمند
دوشیزه یا بانو تحصیلات دیپلم خیابان پهلوی ـ مقابل رادیوسیتی خیابان دمشق ـ شماره ۲۱ آـ ۱۵۳۹۵

حسابدار
بیک نفر حسابدار بازنشسته بانک تمام وقت احتیاج است آدرس: آریانا بین کارون و قصرالدشت نمایشگاه اتومبیل برادران منصوری تلفنهای ۹۵۰۹۰۵ ۹۵۶۲۲۵

دکتر مهندس از آلمان وانگلستان
متخصص محاسبات ساختمان های بتونی و فلزی برای نیم و یا تمام روز اماده قبول کار است. لطفا از ساعت ۱۵ تا ۱۸ به تلفن شماره ۸۳۸۲۴۲ مراجعه فرمائید. آـ ۱۵۶۸۰

سرپرست و رنگکار برای کارهای صنعتی استخدام میشود تلفن ۳۶ و ۸۳۲۹۳۵ آـ ۱۵۶۷۳

استخدام بازاریاب
شرکت نیداکو بیکصد نفر بازاریاب زن با حقوق ومزایای عالی نیازمند است تلفن ۹۷۰۴۰۴ آـ ۱۵۵۸۸

کارمند دفتری خانم یا آقا
وارد به امور اداری، بایگانی و تایپ برای نیمه وقت صبحها یا تمام وقت استخدام میشود. متمنی است درتقاضاهای خود تحصیلات، سابقهکار، آدرس و شماره تلفن مرقوم و به آدرس صندوق پستی شماره ۳۰۴۷ تهران ارسال فرمائید. آـ ۱۵۶۵۳

بیمارستان نصرت
به چهار نفر کارگر زن احتیاج دارد تلفن ۶۶۳۰۳۳ آـ ۹۷۱۹۲

سه نفرانباردار وارد به امور فنی موردنیازاست. شرکت سهامی مرکوری خیابان پهلوی سه راه تختطاوس بین ۲تا۴ مراجعه شود

به کارگر زن و مرد نیازمندیم تلفن ۸۴۱۵۷۳

دوشیزه یا بانو
که بزبان انگلیسی آشنائی کامل داشتهباشدنیازمندیم تهیهمسکن کورش ۸۵۶۴۷۶ و ۸۴۷۹۸۲ آـ ۱۵۵۹۰

کارگر پرسکار نیازمندیم تلفن ۵۳۴۲۸۵

بچند نفر آمارگیر نیازمندیم تلفن ۷۷۶۹۴۴

تعدادی علاقمنداز سیکل بهبالا جهت کارآموزی نقشه کشی ساختمان پذیرفته میشوند ـ ۳۱۴۸۰۵

بیک برشکار و یک چرخکار نیازمندیم تلفن ـ ۹۲۰۳۹۵ آـ ۹۷۶۴۳

استخدام دوشیزه صندوقدار مورد نیاز است میدان شهناز تلفن ۷۵۵۸۱۱ آـ ۱۵۶۵۵

تحصیلدار تمام وقت
با تضمین مورد نیاز است تلفن ۸۳۷۰۰۴ آـ ۱۵۴۳۲

استخدام
نمایشگاه مبل خواب بچند نفر خانم فروشنده و حسابدار که حداقل دارای دیپلم باشند احتیاج دارد تلفن ۶۶۲۱۰۱ ـ ۴۲۲۵۹ آـ ۱۵۴۰۲

بتعدادی استاد زبان
جهت تدریس نیازمندیم لطفا ۵شنبه ۲ آبانماه ۵۳ بهآدرس امیرآباد ـ مقابل پارک فرح ـ جنب فرش بیستون موسسه پایتخت مراجعه فرمائید. آـ ۱۵۴۲۱

ماشین نویس درجه یک مورد نیاز است با تلفن ۲۱۵۵۱۱ صبحها تماس حاصل شود. آـ ۱۵۴۳۱

An Export-Import company requires a full-time male or female for English Commercial Correspondence. Applicants must be experienced and know typing. Please send your particulars to P.O. Box 33 Tehran or call 43790-667430

استخدام میشود
۱ـ چند نفر کارگر سیمکش برق
۲ـ چند نفر کارگر فلزکارو خمکار و نقطه جوش
کارگر سابقهدار در امر چراغسازی پلاستیک حقتقدم دارد به آدرس جاده آبعلی خیابان منبع آب شماره ۳ بیست متری دوم کارخانه شرکت تری‌نورم تلفن ۷۸۲۴۱۰ مراجعه فرمایند آـ ۱۵۳۰۲

نصاب
تعدادی نصاب کاغذ دیواری وموکت استخدام میشود تلفن ۷۶۲۸۵۲ ۱ـ۲ آـ۱۵۴۰۴

گیسوی فنسی
دوشیزهای برای پیچیدن مو استخدام میشود. گیسوی فنسی ـ خیابان پهلوی بالاتر از چهارراه امیراکرم ساختمان شرکاء ـ تلفن ۶۶۸۴۸۲ آـ ۱۵۲۷۵

استخدام سکرتر بایگان
دوشیزه آشنا به زبانانگلیسی و ماشین‌نویسیفارسیاستخدام میشود تلفن ۳۹۲۷۱۲ آـ ۱۵۴۰۱

کارخانه صنعتی مجهز استخدام میکند
۱ـ کارگر ساده ۱۵ نفر
۲ـ کارگر دربوپنجره ساز درجه ۲ و ۳ ـ ۳۰ نفر
۳ـ اسکلتکار درجه ۲ ـ ۲۰ نفر
ادرس جاده قدیم کرجبعد از شیر پاستوریزه مقابلانبار پرس ترانسپورتبار داخل خیابان. آـ ۱۵۳۶۹

بیک سکرتر
نیازمندیم تلفن ۸۵۰۰۸۰

به سه نفر بازار یاب ورزیده با حقوق مکفی و پورسانتاژ نیازمندیم تلفنهای: ۸۲۱۹۱۳ـ ۸۳۸۹۹۲ ۱ـ۵

شهر پرده استخدام مینماید
بچند نفر نصبکن پرده وپادو نیازمندیم تجریش خیابان پهلوی مقابل پمپ بنزین تلفن ۱۴۱ ـ ۸۷۷۱۴۰ آـ ۱۵۳۴۸

یک نفر حسابدار
و دو نفر دیپلمه برای امور دفتری جهت یکشرکت تجارتی مورد نیاز است به خیابان سپه مقابل موزه ـ پاساژ باستان شرکت متارول مراجعه نمایند. آـ ۱۵۴۳۸

مزون نوروزی
بیک دوشیزه یا بانو جهت منشیگری تمام وقت نیازمندیم لالهزارنو چهارراهمهناساختمان البرز طبقه اول مزون نوروزی آـ ۱۵۴۳۲

دوزندگی وکیلی
به دوشیزهیا بانوئی کهاطلاعاتی در خیاطی داشتهباشدنیازمندیم تلفن ۹۳۲۳۰۰ و ۹۳۰۷۳۰ آـ ۱۵۴۲۸

پلاستر
به تعدادی بازاریاب مرد که سن آنها در حدود سی سال باشد جهت بازاریابی محصولات تزئینی ساختمان برای تمام وقت نیازمنداست. دارندگان وسیله نقلیه شخصی مقدم میباشند تلفن ۴۴۰۴۱ و ۴۸۷۵۱ ۱ـ۲ آـ۱۵۲۸۸

دوشیزهیابانوی حسابدار که دفتر دوبل وبایگانی بدانند نیازمندیم از ۱۰ صبح تا ۲ بعد از ظهر با تلفنهای ۵۹۱۴۳۹ و ۵۹۱۴۶۴

۱ـ یکنفر دوشیزهباسواد جهت کار های دفتری
۲ـ دو نفر دست دوز دوشیزه یا بانو برای مزون نیازمندیم تلفن ۳۱۵۰۳۲ ۱ـ۲

سکرتر و تلفنچی تمام وقت با حقوق مکفی استخدام میشود تلفن ۴۰۷۳۶

خدمتکار زن
مورد نیاز است تلفن ۶۲۵۶۵۹

انستیتو میماکس
برای فروش ماشین حساب بعدهای سازمنورزیدهوباتجربه با حقوق مکفی و پورسانتاژ نیازمند است. ساختمان آلومینیم طبقهچهارم ازساعت ۹صبحالی۵بعدازظهر ۱ـ۳ آـ ۱۴۶۹

فروشنده مرد باحقوق مکفی استخدام میشود
تالار بزرگ پارچه بچند نفرپارچه فروش باسابقه نیازمند است چهار راه شاه ساختمان رویال طبقه سوم مراجعه فرمایند ۱ـ۲ آـ۱۵۳۸۰

یکنفر تکنیسین راهسازی با سابقه جهت خدمت در شمال مورد احتیاج میباشدازداوطلبان خواهشمند است از ساعت ۸ صبح الی ۴ بعد از ظهر با تلفنهای ۶۶۱۰۸۴ و ۶۶۴۸۳۴ تماس بگیرید. آـ ۱۵۳۸۶

تعمیرگاه مجاز ارج
چند نفر سرویسکار کولر آبگرمکن بخاری شوفاژ و لولهکش با وسیله موتوری نیازمند است. فرح جنوبی خیابان منصور پلاک ۱۸ و۲۰ آـ ۱۵۳۷۹

کارگر سادهاحتیاجاست بالای شهرآرا کوی کیشا خیابان هفدهم کارخانه چم مراجعه شود. ۱ـ۳ آـ۱۵۴۰۳

سرویسکار شوفاژ با سابقه کار. استخدام می شود، شرکت جیوه نادر شاه نرسیده به تخت ـ طاوس نبش خیابان ۲۱ طبقه سوم ۱ـ۳

پیشخدمت مرد یازن تمام وقت نیازمندیم، شرکت جیوه ـ نادرشاه نرسیده به تختطاوس نبش خیابان ۲۱ طبقه سوم ۱ـ۳

دندانپزشك
خانم دندانپزشک باسابقه کار یا تحصیلات در امریکا برای تمام وقت استخدام میشودتلفن ۶۶۳۸۷۵ آـ ۱۵۲۵۶

استخدام سرپرست
برای یك كارخانه تولیدی تلفن ۹۵۴۷۱۱

استخدام سكرتر
بیکبانوی تلفنچی نیازمندیم ۶۶۲۴۵۹ ـ ۴۳۴۹۹ و ۴۵۱۶۸ آـ ۱۵۳۱۴

تعدادی دوشیزه جهت دست دوزی نیازمندیم ۳۰۲۷۴۶ آـ ۱۵۴۳۰

یک شرکت تجارتی احتیاج به یکنفر مهندس متخصص سیستم های مختلف آبیاری دارد. تلفن: ۹۷۲۸۷۶ ـ ۹۷۰۳۳۱ آـ ۱۵۳۱۸

تلفنچی زن با تجربه
اشنا به مکالمه انگلیسی برای کار تمام وقت نیازمندیم تلفن های ۸۹۰۹۲۰ و ۸۹۳۰۳۰ آـ ۱۵۳۹۹

به زن و شوهری که به آشپزی و کارخانه وارد باشند با ضامن معتبر نیازمندیم تلفن ۶۲۸۹۲۶ آـ ۱۵۳۲۹

بچند نفر فروشندهمرد نیازمندیم تلفن ۳۹۲۳۹۵ شاهآباد مقابل خوارزمی فروشگاه چلچله

خیاط
بچند چرخکار سریدوز نیازمندیم ۶۲۵۵۶۰

راننده بازنشسته
با سابقه کار در منازل یا وزارتخانهها با حقوق مکفی استخدام میشودتلفن ۸۹۲۱۰۲

بچند نفر کارگروردست فلزکار و یکنفر کارگر صفحه تراشکار ماهر نیازمندیم تلفن ۵۴۷۱۳۴ ازساعت ۱۵ الی ۶ بعدازظهر ۱ـ۳ آـ۱۵۳۸۳

حسابدار بازرگانی
تمام وقت استخدام میشود. تلفن: ۸۵۴۰۶۲ از ساعت ۸ تا ۱۲ آـ ۱۵۳۸۱

مهندس راه و ساختمان
با تجربه کافی درامورساختمانی جهت کارگاههای خارج از تهران مورد نیازاستمتقاضیان به آدرس خیابانزرتشتشماره ۳۲ طبقه ششم مراجعهفرمایند

ماشین نویس فارسی فرانسه استخدام میگردد تلفن های ـ ۸۲۸۵۶۴ و ۸۳۲۷۸۷ ۱ـ۱۰ ا ـ ۱۰۰۷۹

آگهی استخدام
کارخانه پارس متال تعدادی استادکار ریختهگری با سواد که سن آنان از ۴۰ سالتجاوز ننماید برای سرپرستیاستخدام مینماید واجدین شرایط میتوانند بین ساعت ۸ صبح تا ۴ بعد از ظهر به کارگزینی کارخانه واقع در کیلومتر ۱۴ جاده مخصوص کرج ایستگاه شهوند خیابان رنگین مراجعه نمایند. آـ ۱۵۲۲۱

تعدادی کارگر ساده و جوشکار نیازمندیم. اسلامبول اول لالهزار جنب سینمامتروپل پاساژ کیدفر طبقه زیر زمین

شریک

شریك میپذیریم
یکنفر شریك با سرمایه حداقل صد هزار تومان برای کارتجارتی پردرآمد و یا مدیریت با سپرده نقدی پذیرفته میشود، متقاضیان میتوانند با صندوقپستی ۱۵۳۱ر۱۲ تماس بگیرند. ۱ـ۴ آـ۱۵۲۶۹

جویای کار

مرد جوانی با سابقه بیست ساله در رشته فرش، تضمین کافی آشنا بزبان انگلیسی جویای کار تمام وقت تلفن ۹۲۳۲۵۹ بعد از ظهرها آـ ۱۰۵۴۱

جوانی با مدرک پنجمدبیرستان خدمت کرده وارد به کارهای دفتری برای تمام وقت جویای کار میباشد راهنمای شماره ۱۲۴۸ روزنامه اطلاعات تلفن ۳۱۲۴۰۱ آـ ۱۳۵۱۰

آموزشگاهها

ماشین‌نویسی ربانی
شما را بابهایکم درزمانیکوتاه برایاستخدام آمادهمیکندشاهآبادمقابلسینماحافظ ۳۱۷۱۳۵

ماشین نویس
بیژن همتاندارد
میتوانید امتحانکنیدمیدانژاله تلفن ۳۴۸۳۸۴

رانندگی جاوید
قبولی شما را تضمین مینماید کلاس آئیننامه مجانی است تلفن ۹۵۰۸۵۳ آـ ۱۵۲۷۶

تدریس خصوصی

استاد خارجی
ماهی ۱۰۰ تومان
۸۳۳۳۱۹

تدریس‌ریاضیاتوفیزیك توسط دبیر دبیرستانها ۷۷۱۱۸۰

انگلیسی کنتراتی تضمینی
۸۳۳۳۱۹

مکالمه
انگلیسی ـ فرانسه ـ آلمانی ـ کنتراتی
۹۳ ۶۱۸۱

مکالمه خصوصی زبانهای انگلیسی عربی فرانسه بطریقه مکاتبهای وضبط نوار یا حضوری تلفن ۷۵۲۱۹۱ یا صندوق پستی ۱۶۰۸ـ۱۴ مکاتبه فرمائید ۱ـ۱۰

تدریس شیمی توسط لیسانسیه شیمی تلفن ۸۴۷۵۰۷

تدریس فیزیك، شیمی، ریاضیات، ادبیات، زبان خارجهوسیلهدانشجویان دانشگاه تهران تلفن ۶۱۱۲۶۶۹ ـ ۹۳۴۵۰۰ مالف۱۴۶۱۰ ۱ـ۱۰

کلیه دروس متوسطه و راهنمائی توسطدانشجوی دانشکده فنی تلفن ۹۷۰۷۲۷ ۱ـ۲

تدریس خصوصی پیانو تلفن ۸۸۵۲۷۳ از ۶ بعد

انگلیسی توسط بانوی انگلیسی ۴۷۱۴۱

انگلیسی فرانسهآلمانی ۸۳۳۳۱۹

تدریس تمام دروس توسط دانشجویان سال چهارم آریامهر ۸۵۵۵۳۶

تدریس توسط دانشجویان آریامهر تهران پلی تکنیک ۷۹۴۰۵۹

ریاضیات راهنمائی تلفن ۸۲۱۳۶۱ ۱ـ۲

دروس راهنمائی و دبیرستانی توسط دانشجویانفنی ۶۲۲۴۴۸

آخرین نهم تضمینی تلفن ۸۲۱۳۶۱

ریاضیات فیزیك وشیمی دبیرستان تلفن ۸۲۱۳۶۱

پنجم ابتدائی تلفن ۸۲۱۳۶۱

تدریس ریاضیات. راهنمائی ـ دوره دوم توسطدانشجویفنیبرق تلفن ۳۵۹۱۸۴

فیزیك شیمی ریاضیات ودوره راهنمائی تضمینی ـ ۶۶۳۰۳۴

املاک ومستغلات

فروش

خانه فروشی
خانهای درخیابان سوم اسفند بمساحت ۱۰۰۰متر بفروش میرسد تلفن ۹۲۳۰۵۷

واقع دریوسفآباد
منزلی سه طبقه ـ طبقه اول ویلائی با شوفاژ و استخر دردوطبقهفوقانی هرطبقهای دو دستگاه آپارتمان با سه شماره تلفن با ۵۶۳ متر مربع زمین و ۱۱۰۰ متر بنا بدون واسطه بفروش میرسد تلفن ۵۴۵۱۴۷ ۱ـ۳ آـ۱۵۴۵۶

واقعدر سلطنتآباد
یک منزل مستغلاتی شخصی ساز مدرن ۸۰۰ متر زیر بنا ۵۰۰ متر زمین سه طبقه که دو طبقه آن مستاجر خارجی سکونت دارند با سرویس کامل و سه شماره تلفن با استخر و کولر و شوفاژ بفروش میرسد یا با زمین یا با منزل کوچک معاوضه میشود از ساعت ۹ الی ۱۱ با تلفن ۸۴۲۳۱۹ تماس حاصل فرمائید آـ ۱۵۴۴۹

خانه های ویلائی ومستغلاتیاز ۶۰۰هزار تومان ببالا موجود است ۸۵۳۷۳۶ و ۸۴۷۹۸۲

منزلی قدیمیساز خیابان ری حدود میدانشاه ۵۱۰ متر آب برق و تلفن به فروش میرسد تلفن ۳۵۳۳۳۵ آـ ۱۵۶۵۸

خانه فروشی ۱۶۰ مترشمیران خیابان حکمت کوی فروردین کوچه کاظمی تلفن ۸۷۸۹۱۴ آـ ۱۵۶۶۰

بیواسطه ۲ دستگاه خانه مستغلاتی ۲ طبقه نوساز هر طبقه ۵ اطاق هال سرویس تهرانپارس فروشی ۳۹۳۰۵۸ آـ ۱۵۵۹۹

منزلی ٤ اطاقه خیابان طوس شرقی ۲۰۰ هزار تومان تلفن ۳۱۴۲۸۹ آـ ۱۵۵۹۰

منزلی بر خیابان مجیدیه
سهراه ارامنه کوی نیلوفرپلاک ۳۲ به مساحت ۲۶۶ متر مربع یک و نیم طبقه چهار اطاق هال بزرگ حمام و سایر لوازم با برق و آب و فیش تلفن به مبلغ چهارصد و بیست هزار تومان بفروش میرسد. طالبین روز جمعه سوم آبان ازساعت ۸ الی ۵ بعد از ظهر مراجعه نمایند. آـ ۱۰۶۴۳

خانهای بالاتر از سید خندان روبرویپارک کوروش دوطبقهو نیم مستغلاتی با دکوراسیون کامل ۴۹۰ هزار تومان تلفن ۵۳۵۹۰۰ آـ ۱۵۵۸۹

روزولت ۲۵ شهریور
یک منزل دوطبقه و نیم دارای ٦ اطاق با تلفن و کولر بایک حمام و دو آشپزخانه شمالی ماشینرو به مبلغ ۳۶۰ هزار تومان بفروش میرسد تلفن ۸۴۲۳۱۹ آـ ۱۵۴۴۷

واقعدر مجیدیه
زیر ۴۵ متری سید خندانیک منزل یک طبقه دارای ۵اطاق ۳۰۰ متر زمین با کولر و تلفن به مبلغ ۳۶۰ هزار تومان به فروش میرسد تلفن ۸۴۲۳۱۹ آـ ۱۵۴۴۸

خانه ویلائی در سید خندان۲ اطاق خواب سالنناهار خوری سرویس کامل با آب وبرقتلفن و کولر ۴۲۰ هزارتومان بدون واسطه بفروش میرسد. تلفن ۷۷۷۸۵۴ آـ ۱۵۴۴۵

خانهای ویلائی و مجهز در دو طبقه دارای۱۷اطاق واقع در خیابان ظفر کوی کارون با ۵۰۰ متر فضا فورا باجاره واگذار می شود تلفنهای ۷۷۵۳۶۱ و ۵۴۰۵۶۰ ۱ـ۳

خانه ویلائی دوبرشمالی نوساز ۶ اطاقه با ۱۰۰ تومان وام بانکی پرده کرکره موکت دو کولر تهرانپارس بیواسطه ۵۲۰ تومان ۳۹۳۰۵۸ آـ ۱۵۴۱۲

خیابان دانشگاهخانه قدیمیساز با سرویس کامل شوفاژ تلفن بمساحت ۶۵۰ متر سه نبش فروشی تلفن ۹۲۴۳۴۷ آـ ۱۵۴۳۳

سید خندان خانهای شمالیدو طبقه ۲۸۰ متر ۷ اطاق آببرق تلفن کولر ۷۷۰۵۳۷ آـ ۱۵۲۰۴

منزلی دوبر دوطبقه درشادمان بمساحت ۲۰۲ متر ٦ اطاق ۲ هال سرویس کامل ٦۰۰ هزار تومان بدون واسطه فروشی تلفن ۹۷۲۲۷۴ آـ ۱۵۴۳۰

یکباب خانه در کوچه قصرنور مقابل پارک کورش مشتمل بر ۲ دستگاه آپارتمان هر یک دارای سالن و نهارخوری دو اطاق خواب وهال آشپزخانه سرویس با زیرزمین اطاق روی پشتبام و حیاط تلفن وکولر و برق و آب بمساحت ۲۶۵ متر بدون واسطه بفروشمیرسد تلفن ۸۹۳۷۳٤ آـ ۱۵٤۱۰

حوالی میدان ثریا
خانهای به مساحت ۱۴۰ متر ٤ اطاق با سرویس بالاوپائین حمام تلفن و کولرو پردهگرکره قیمت مقطوع ۲۵۰ هزار تومان تلفن ۸۴۲۲۵۷ آـ ۱۵۱۲

یک باب خانه ٤ اطاقی در انتهای خیابان دانشکوچهتریا بفروش میرسد تلفن ۷۵۷۵۴۴ ۱ـ۳ ا ـ ۱۵۱۲۳

خانه های فروشی شمال شهر ویلائی مستغلاتی و آپارتمانی ۷۷۰۴۰۸

خانهای دو طبقه به مساحت ۲۴۰ متر و زیربنا ۳۵۰ متر نوساز مجهز روکار سنگواقع در انتهای تهرانو ۲۰ متری بصیر ۳۷۰ هزار تومان تلفن ۷۸۴۲۵۴ ا ـ ۱۵۱۷۳

دو دستگاه مستغل فروشی
دوطبقهدرسلطنتآبادومیرداماد ۸۴۴۰۲۳ و ۸۴۵۷۰۱ آـ ۱۵۳۸۹

مستغلات در خیابان آریامهر روبروی هتل اینترکنتیننتال دو نبش با اجاره ماهیانه ۱۴۵۰۰ تومان به فروش میرسد تلفن ۶۳۴۷۱۲ آـ ۱۵۳۰۷

خانهائی بمساحت ۱۳۰ مترمربع سه طبقهجنوبی دارای ۵ اطاقوسرویس وآبوبرق واقعدرخیابان کاخجنوبی خیابان نوشیروان پلاک ٤ بعلت مسافرت فوری بفروش میرسد قیمت مقطوع ۳۰۰۰۰۰ تومانتلفن ازساعت۵تا۸ بعدازظهر ۶۶۱۸۱۱

منزلی فروشی واقع در بهترین نقطه میدان ثریا نوساز دارای ۵ اطاق حمام آب و برقوتلفن کولر آبگرمکن ماشینرومقطوع ۲۱۰ هزار تومانتلفن۸۴۵۸۶۵ از ساعت ٤ بعد از ظهربهبعد آـ ۱۵۶۷۱

خیابان نیاوران خیابان جمشیدیه کوچه دهمپلاک ۲۰ منزلی دو طبقه مجزا هر طبقه ۳ اطاق خواب هال سالن سرویس کامل شوفاژ کولر تلفن به مساحت ۵۰۰ متر مربع بقیمت یک میلیون و سیصد هزار تومان فروشی تلفن ۸۸۱۱۵۵ ۱ـ۳ آـ۱۵۴۰۷

تهران پارس خانههایمستغلاتی و ویلائی وآپارتمانهای فروشی ۷۸۲۱۲۸ آـ ۱۵۲۰۹

خانه های ۳ تا ۱۲ اطاقه نوساز در تهران پارس فروشی ۷۸۱۳۷۳

درباز کن برقی افباکس
EFBOX
بافنل برق اف اف
ساخت آلمان غربی
باگوشی شکن ومغناطیسی منحصر بفرد
نماینده انحصاری ومرکز پخش، شرکت کارود میدان ۲۵ شهریور
باتلفنهای ۸۲۲۳۸۴-۸۲۳۶۹۸-۸۳۱۸۷۷
سفارش دهید تا در اسرع وقت نصب وتحویل گردد.

PROFIT MINIMUM 25% (12% bank guaranteed rent annually — 3 years in advance contracts).
... buy reasonably-priced, well-constructed, modern apartments, houses, villas, hotel suites in Spain's sunny Costa Del Sol and French Riviera overlooking Mediterranean. Price from 5,000 dollars cash or 20% deposit. Rest up to 20 years. All facilities. Tel. 822293-822991. Home 833466.

شرکت ساختمانی آ ـ اس ـ پ
بدونفر مترجم زبان فرانسه فارسی کهتسلط کامل به هر دو زبان را داشته و سابقه ۵ سال کار ترجمه را داشته باشند نیازمنداستواجدین شرایط به آدرس: واقع در انتهای محمد رضا شاه خیابان چکاوه شرکت آ ـ اس ـ پ مراجعه فرمایند. ۱ـ۲

آگهی استخدام
انجمن توان بخشی جهت تکمیل کادر مورد نیاز خود به تعدادی لیسانس علوم اداری که دارایسه سال سابقهکار در زمینه طبقه بندی مشاغل باشند نیازمند است، متقاضیان میتوانند از تاریخ نشر این آگهی بمدت یک هفته به کارگزینی انجمن واقع در خیابان شاهرضابینکالج و ویلا کوی سرشار پلاک ۳۴ مراجعه نمایند. مالف ۱۵۱۰۶

آگهی استخدام
انجمن توانبخشی جهت تکمیل کادر مورد نیاز خود بیکنفر کاریاب که دارای لیسانس علوم اقتصادی یا مددکاری باشد نیازمند است، متقاضیان میتوانند از تاریخ نشر این آگهی بمدت ٤ روز به کارگزینی انجمن واقع در شاهرضا بین کالج و ویلا کوی سرشار شماره ۳۴ مراجعه نمایند مالف ۱۵۱۰۵

آگهی استخدام
انجمن توانبخشی جهت تکمیل کادر مورد نیاز خود بیک نفر واکسیناتور که دارای گواهی اجازه کار ازوزارت بهداری باشد بمنظور خدمت در مرکز آموزش کشاورزی امیرآباد (واقع در شاهدشت کرج) نیازمند است، متقاضیان میتوانند از تاریخ نشر این آگهی بمدت چهار روز بهکارگزینی انجمن واقع در خیابان شاهرضا بین کالج وویلا خیابان سرشار شماره ۳۴ مراجعه نمایند.

منهدسین مشاور طالقانی ـ دفتر
جهت تکمیل کادر فنی خود اشخاص ذیل رابا داشتن چهارسال سابقهکاراستخدام مینماید.
۱ـ نقشهکش راهو ساختمان
۲ـ تکنیسین جهت نظارت راه وساختمان
واجدین شرایط: لطفا با تلفن های ۸۳۱۰۲۱ تا ۲۴ تماس حاصل نمایند. ۱ـ۲

دانشکده علم و صنعت ایران

استخدام کتابدار
دانشکده علم و صنعت ایران برای تکمیل کادر کتابخانه مرکزی و کتابخانه بخشهای مختلف مهندسی دانشکده بچند نفر کتابدار با تحصیلات فوق دیپلم نیاز دارد.
داوطلبان میتوانند همهروزه باستثنای پنجشنبهها وایام تعطیل تا ساعت ۱۲ به کتابخانه مرکزی دانشکده مراجعه نمایند. افرادیکهدرامر کتابداریسابقه داشتهباشند مقدممیباشند.
مالف ۱۵۰۵۲
دفتر روابط عمومی دانشکده علموصنعت ایران

ایزولاسیون بام وپی با ۱۵ سال تضمین
ترمیم ونوسازی آسفالتهای فرسوده
بامادهروف کوتینگ (آسفالتکس)
شرکت تك كو ۸۷۰۲۸۸

کارخانجات پارس الکتریك افراد زیررا جهت کار تمام وقت استخدام مینماید:
۱ـ پلیشکار و سنباده کار رنك پلیاستربا حداقل ۳سال سابقهکار و تحصیلاتششمابتدائی
۲ـ آشپز با حداقل ۵ سال سابقه کاروتحصیلات ششم ابتدائی.
واجدین شرایط با دردست داشتن برکخاتمه خدمت یا معافیت غیر پزشکی بکارگزینیشرکت واقع در خیابان آیزنهاور ـ ایستگاهشاوبلورنس شماره ۵۶۳ مراجعه فرمایند.

Secretary Required
A British pharm a ceutical company in Tehran requires the services of a secretary.
Applicants should be fluent in spoken Farsi and written and spoken English, preferably with shorthand.
Salary and work conditions are attractive.
Applicants should apply in writing to the address below, giving details of previous employment, copies of satisfactory references and required salary.
P.O. Box 999, Tehran.

آگهی استخدام سکرتر
یکشرکت داروئی انگلیسی احتیاج به یکنفر سکرتر دارد شرط استخدام تسلط کامل بزبان انگلیسی (مکاتبه و مکالمه) و مکالمه فارسی ـ ماشیننویسی میباشد و آشنائی به شرتهند ارجحیت دارد.
واجدینشرایط از حقوق و وضع کار جالبی برخوردار خواهند بود. لطفا تقاضای خود را با ذکرمشخصات کامل ودرصورت وجود سابقهکار ومبلغ حقوق مورد تقاضا بهصندوق پستی ۹۹۹ تهران ارسال فرمایند.

استخدام ماشین نویس
بانك تجارت خارجی ایران، بچند نفرماشین نویس لاتین ورزیده که زبان انگلیسی را بخوبی بدانند نیازمند است داوطلبان استخدام میتوانند بین ساعت ۸تا۱۲ بکارگزینیاین بانك واقع در خیابان سعدی جنوبی کوچه بانكتجارت خارجی ایران مراجعه فرمایند. ۱ـ۲

استخدام مهندس برق
AEG TELEFUNKEN
شرکت سهامی آ. ا. گ. تلفونکن ایران
جهت خدمت در نمایندگی اصفهان یکنفر مهندس برق فشار قوی را با حداقل سه سال تجربه کاری باحقوق و مزایای مکفی استخدام مینماید.
افراد واجد شرایط برای کسب اطلاع بیشتر ومصاحبه در تهران به شرکت سهامی آ ا گ تلفونکن ایران خیابان کریمخان زند نرسیده به خیابان روزولت ساختمان آ ا گ ودر اصفهان بنمایندگی آ ا گ تلفونکن ایران خیابان چهارباغ پاساژ کازرونی مراجعه نمایند.

آگهی استخدام

شرکت تلفن سازی ایران واقع در تهران پارس احتیاج بکارکنان ذیل دارد:
۱ـ سکرتر زن تسلط کامل بماشین نویسی فارسی و لاتین و امور دفترداری و دانستن زبان انگلیسی به حد کافی.
۲ـ دو نفر سرپرست کارگاه پرسو پلاستیک و پرس ضربهای برای شیفت عصر و شب.
۳ـ ۱۵ نفر کارگر پرسکار برای شیفتعصر و شب علاقمندان میتوانند با تلفن ۷۸۰۰۴۱ ویا بصندوق پستی شماره ۱۶۶۱ر۱۲ مکاتبهنمایند.

بامها نباید چکه کند پوشش بام آمریکائی ـ مخصوص بامهای کهنه ونو ـ اسفالت ـ موزائیك ـ کاهگلی وایرانیت شیروانی وغیره بدون خرابی با ۲ سال گارانتی متر مربع ۱۸ تومان ۸۲۲۱۲۳

نیازمندیهای اطلاعات تلفنی آگهی میپذیرد
تلفنهای ۳۱۱۲۲۴-۳۱۱۲۲۵ ۳۱۱۲۲۹-۳۱۱۲۳۰

خانه ویلائی
در تهرانپارس زمین ۳۵۰ متر بنا ۲۸۰ متر آب و برق وتلفن شوفاژ روشن در خیابان ۱۷۶ بفروش میرسد تلفن ۷۸۱۴۳۴
آ- ۱۰۴۱۸

خانه های نوساز تهران پارس ٤ تا ١٢ اتاقه با وام بانکی ۷۸۱۹۱۸

اکازیون
ساختمانی نوساز بمساحت۵۰۳ متر واقع در شرق باغ‌فیطریه دارای ۱۱ اطاق سرویس کامل شوفاژ استخر با تصفیه تلفن ۸۸۵۰۰۱
آ- ۱۰۴۶

خانه فروشی در تخت‌طاوس
برای سکونت یا دفتر حدود ۳۰۰ متر بر خیابان‌تخت‌طاوس پلاک ۹۰(بین پهلوی‌ونادرشاه) بدون واسطه بفروش میرسداز ساعت ۱٤ الی ۱۸ به تلفن ۶۲۰۰۳۸ مراجعه فرمائید .
آ- ۹۷۲۳٤

فروشگاه - باشگاه - رستوران ساختمان سه طبقه در خیابان نادرشاه‌شماره ۸۶ - ۲٤۰ متر زمین با تالارهای ۱۰۰ و ۱۵۰ و ۲۰۰ متری مناسب برای فروشگاه. باشگاه . رستوران‌و غیره به فروش میرسد . با تلفن ۶۲۱۶۰۹ تماس بگیرید.
آ- ۱۰۳۹۹

خانه‌های اجاره و فروشی موجود ۹۳۲۷٤۷
آ- ۱۰٤۳۹

سلطنت آباد
خانه‌ای یکطبقه و نیم بمساحت ۳۳۶ متر با شوفاژ روشن ۸٤۱٤۲۸ و ۸٤۹۶۰٤
رجبی
آ- ۱۰٤۳٤

روزولت
مستغلاتي مدرن دارای ۱۸ دستگاه ۱۳اطاقی یکجا بفروش میرسد تلفن
۶۳٤۲۵۵

یك ساختمان اداری ۹ طبقه مدرن‌باتمام وسایل در بهترین نقطه شهر فروشی ۸۵۵۶۰۵ و ۸۵۵۵۵۶ ۱-۲

خانه‌ای دارای چهار اطاق تلفن پرده کرکره کاغذ دیواری کولر به قیمت ۲۲۰ هزارتومان تلفن ۸٤۳۵۱۵
آ- ۱۰۳۳۸

مستغلاتی در شمال‌شهر
با اجاره ماهیانه ۲۲هزارتومان ۲ میلیون و ۲۰۰ هزار تومان فروشی ۸۳٤۵۷۰ و ۸۳۲۷٤۱
آ- ۱۰٤۳۵

یکباب مستغلات ۵طبقه با اجاره برگشت‌ماهیانه ۲۱۷۰۰ تومان فوری بفروش میرسد تلفن ۸۳۲۷٤۱ - ۸۳٤۵۷۰

یك منزل ویلائی به مساحت ۵۰۰ متربا‌تلفن و شوفاژ خیابان‌شمیران حوالی ظفر بفروش می رسد تلفن ۸۵۰٤۵۰ و ۸٤۹۶۶۳ ۱-۵

در الهیه شمیران خانه
یکطبقه و دو طبقه فروشی - ۸۶٤۹۵۱

یکباب‌منزل جنوبی دو طبقه و نیم بمساحت پانصد متردرسلطنت‌آباد بفروش میرسد تلفن ۸۵۰٤۵۰ و۸٤۹۶۶۳

خانه‌ای بمساحت ۲۷۵ متر ۳ طبقه ۱۲ اطاق با سرویس و ۲ باب مغازه در خیابان فردوسی کوچه بلژیک بمبلغ ۵۵۰ هزار تومان به فروش میرسد تلفن ۳۱٤۷۷۳ و ۳۱۰٤٤۶
آ- ۱۰۲۵۰

امیراباد شمالی خیابان هیراد ساختمان شمالی ۲۸۰ مترزمین دو طبقه ۷ اطاق با وسایل کامل و استخر ٥٤۰ هزار تومان ۶۶۵۹۹۷
آ- ۱۰۲۸۹

قواره دوم سید خندان
دو دستگاه ساختمان دوبر دو طبقه هرکدام بمساحت ۳۱۰ متر هر طبقه دارای ٤ اطاق‌با سرویس کامل نبش ۳۵ متری علم و ۱۲ متری بهرامی به فروش میرسدتلفن‌های ۸۵۱٤۷۷ - ۸۵۱٤۸۲
آ- ۱۰۳۷۸

آپارتمان فروشی
آپارتمانهای ایده‌آل‌برای خانواده‌های‌ایرانی‌پهلوی بالاتر از رستوران - چاتانوگاکوی‌شناساپلاك ۱۸ تلفن ۶۸۲۸۲۷

آپارتمان فروشی
آپارتمانی بمساحت ۱۱۰ متربا ٤ اطاق و سرویس کامل در بهترین نقطه خیابان تاج تلفن ۶۳٤۱۸۲ (۸ صبح تا ۶)
آ- ۱۰٤۵۸

آپارتمانهای لوکس فروشی
۲و۳و٤و۵ اطاقه‌برای‌فروش موجود است‌تلفنهای۸۰۳۷۳۶و ۸٤۷۹۸۲
۱-۱۰ ا- ۱٤۱۰٤

آپارتمان وخانه‌های
مدرن بهر قیمت موجود ۶۳٤۲۵۵

لطفا توجه فرمائید
آپارتمان های
۳و٤و۵ اطاقی نو ساز مدرن‌با شوفاژ روشن وگاراژ و حیاط وتراس و بالکن و بعضی‌بدون شوفاژ به قیمت های ۱۶۰ و ۱۷۰ و ۱۸۰ و ۱۹۵ و ۲۰۰ و ۲۱۰ و ۲۳۰ و ۲۳۵ هزار تومان در فلکه اول تهرانپارس‌وخیابانهای‌سرسبز ادامه ٤۵ متری سیدخندان‌و فرجام و هفت‌حوض نارمک با سه امتیاز ارزانی ومرغوبیت وعدم کمیسیون بفروش‌میرسد
تلفن ۷۹۱۵۵٤
۱-۶ ا- ۱۵۱۰۷

عباس آباد
آپارتمان ۲ اطاقه ۳ اطاقه با شوفاژ روشن سرویس کامل ۸٤۱٤۲۸ و۸٤۹۶۰٤
رجبی
آ- ۱۰٤۳۵

لوکس‌ترین آپارتمان ٤ اطاقی بمساحت ۱۵۲ مترشوفاژروشن موکت امیرآباد شمالی قیمت ۳۷۵ هزار تومان ۶۳۱۶٤۸
آ- ۱۰٤٤۱

آپارتمان ۳ اطاقی
باشوفاژ وحیاط‌دربهترین‌نقطه بفروش میرسد تلفن ۹۷۹٤۰۰
۱-۳ آ- ۱۵۱۱۰

آپارتمان فروشی
خیابان گاندی ۶۳۳۶۰۱ و ۶۳۳٤۲۶ و ۶۳۰۲۷٤

آپارتمان های شیك در کیشا فروشی تلفن ۶۳۹۳۱۵

آپارتمانی در خیابان آناتول فرانس ۳ اطاق خواب وکلیه وسایل بیواسطه فروشی تلفن ۸٤۹۸۷۵
آ- ۱۰۳۷۷

٤ دستگاه از آپارتمان های حوالی نادری و یك دستگاه همکف جهت دفتر کار باقیست ۶۶۵۵۱۹ ۱-۳ ۱

توجه فرمائید
آپارتمان و ویلائی اجاره‌ای جهت سکونت ومحل کار برای شرکت‌های خصوصی و دوایر دولتی و سفارتخانه‌های‌خارجی از ۳ اطاق‌تا ۱۰۰ اطاق‌موجود است تهیه مسکن کورش ۸٤۷۹۸۲ و ۸۵۶٤۸۱
آ- ۱۰۵۹۷

آپارتمانهای شخصی ومهندسی ساز با زیربناهای ۱۲۰ الی ۳۰۰ متر در شمال شهرخیابان های وزراء ، جردن پهلوی گاندی ونك آماده فروش تلفن های ۶۲۲۰۶۵ و ۶۲۰۱۰۷ شرکت تهیه مسکن آسیانکو
آ- ۱۰۵۹٤

آپارتمان
لوکس فروشی
جاده‌قدیم‌شمیران
نرسیده به
حسینیه ارشاد
کوچه داروئی ویراپلاك۳
۳ طبقه نوساز
هر طبقه ۲۰۰ متر زیر بنا ۶ اطاق و هال و سرویس کامل کولر شوفاژروشن‌تلفن‌مستقل با آب برق و با سند مالکیت جداگانه قیمت هر طبقه ٤۵۰هزارتومان تلفن۸٤٤۵۰۸و۸٤۹۱۸٤
۱-۳ آ-۱۵۳۵۳

آپارتمان های فروشی نقدواقساط بابهره‌بانکی چهار راه شاه سیمتری ٤۵٤۲۶

آپارتمان فروشی‌در یوسف آباد
نوسازولوکس‌هردستگاه دارای‌٤اطاق‌هال‌۵ × ۷ر۵ متر بالکن سرتاسری بطول ۱۷ متر شوفاژ روشن - تلفن مستقل قیمت ۳۵۰ و ۳۸۰و٤۰۰ و ٤۲۰ هزار تومان‌طبقه اول‌باحیاط‌بزرك‌ماشین‌رو ۱۲ × ۱۷ متر ۵۲۰ هزار تومان .
آدرس : خیابان محمد رضا شاه نبش خیابان ٤۶ پلاك ۳۶۸ تلفن ۹۳۶۶۹۸

لوکس ترین آپارتمان فروشی
یک تا ٤ اطاق خوابه دروزراء پهلوی جردن عباس‌آباد ۸٤٤۰۲۳ - ۸٤۵۷۰۱
آ- ۱۰۳۹۰

آپارتمان ۲ اطاقه و سه اطاقه با مغازه و زیرزمین شاه‌آباد اول ظهیرالاسلام‌بفروش‌میرسد تلفن ۳۱۱٤۸۲
آ- ۱۰۱۷٤

ویلای فروشی
ویلای فروشی‌در گوهردشت
بمساحت ۱۰۰۰مترمربع زیر بنا ۲۰۰ متر مربع‌با تمام وسایل بفروش می رسد تلفن ۷۹۰۵۶۸
۱-۵ آ-۱۵۲۵۷

ویلا های کوی ارم کرج نقد و اقساط ۳۱۶۹۲۱

ویلای فروشی در دریاکنار مبله ، مشجر تلفن ۶۲۷۶٤۳
ا- ۱۰۱۶۸

باغ فروشی
دو قطعه باغ‌جدید۱۰۰۰ متری در بهترین نقطه طاوسیه کرج بقیمت مناسب بیواسطه‌فروشی ۷ تا ۹ بعد از ظهر تلفن ۹۷۹٤۱۲ ۱-۳

زمین فروشی
۱۲ کیلو متری میدان شهیاد زمین باقساط
۲۵ماهه
متری ۶۰ تومان
۹۷۳۲۶٤

آریاشهر
کرج
واقع در جنوب غربی مهر شهر که‌بزرگترین شهر ییلاقی می‌باشد زمین به قطعات ۸۰۰ الی ۱۸۰۰ متری دارای آب‌برق -وفیش تلفن
متری ٤۰ تومان
نقد واقساط
بفروش میرسد
علاقه‌مندان تا پایان سی‌ام‌آبان ماه جاری‌فرصت‌دارند که‌زمین مورد علاقه خود را بااین‌قیمت اعلام شده تهیه فرمایند .
مجری کلیه سرویسهای شهری و خانه سازی و آپارتمان سازی شرکت ایران متره میباشد .
نماینده انحصاری‌فروش زمینهای آریاشهر کرج سازمان املاك تماشا میدان کرج تلفن۳۳۸۸- تهران خیابان پهلوی روبروی سینما مهتاب پلاك ۳٤۳ دفتر فروش زمینهای آریاشهر کرج
تلفن ۶۶۹۵۵۱

قطعه زمینی به مساحت ۶۰۰ متر ۳ نبش واقع در تهران پارس داخل محدوده بفروش میرسد ۸۲۳۰۹۵ و ۷۹۰۵۵۵
آ- ۱۰۶۵۹

زمین خیابان‌خواجه‌نصیرطوسی نزدیک‌خیابان شمیران جنوبی ۳۲۰ متر با جواز ۶ طبقه و مغازه تلفن ۷۵۲۰۹٤ سعید
آ- ۱۵۳۰٤

مژده مژده
بهترین منطقه‌باغ‌فیض‌وشهران جنب ساختمانها قطعات ۳۰۰ متری وکلیه اراضی شمال‌غرب تهران به‌نازلترین قیمت‌بفروش میرسد فلکه دوم‌آریاشهر دفتر ثلاث‌تلفن ۹۷۰۸۱۸و۹۷۶۸۶۶
۱-۲ آ- ۱٤۷۵۷

زمین‌فروشی‌با۱۷دستگاه نقشه ساختمان بین ویلا و آبان شمالی خیابان شرکت به تلفن های ۶۶۵۲۳۱ و ٤۶۰٤۲ مراجعه شود .

زمینی جنوبی بانقشه جواز بعرض ۵ر۱۲ متر و مساحت ۳۹۳ مترواقع در جاده قدیم شمیران حسینیه ارشاد کوچه لاجوردی بفروش میرسد تلفن ۸۹٤۹٤۸
۱-۳ ا- ۱۵۱۰۶

اکازیون بی نظیر
حدود ۱۱۰ قطعه ۱۲۰ متری
نزدیک محدوده با داشتن اتوبوس‌واحدو برق شهرداری بانضمام آب لوله‌کشی‌خصوصی بیواسطه مقطوع متری ۶۰۰ ریال تلفن ۸۳۶۹۲۰
آ- ۱۰٤۳۳

کناردریا
نزدیك خزرشهرزمین به قطعات مختلف با آب و برق و تلفن بفروش میرسد تلفن ۷۰٤٤٤۶

الهیه چند قطعه زمین
فوری بفروش میرسد تلفن - ۸۶٤۹۵۱
۱-۱۰ ا- ۱۵۰٤۰

یکصد هکتار زمین با موقعیت بسیار جالب‌در محدوده‌صنعتی رشت برای فروش‌موجوداست. طالبان به تلفن ۲۳۲۰۹ در رشت مراجعه فرمایند .
آ- ۹۷۰۷۸

دوهکتارزمین‌باسنددرشاهدشت بفروش میرسد تلفن ۷۰۷۵٤٤
۱-۳ آ- ۱۵۱۲۲

بر جاده ساوه
زمینی صنعتی کارخانه یا انبار یک کیلومتری ۵۱۱٤ متر بنا ۱۰۰۰ متر برق ۲۵۰ آمپر تلفن آب چاه منبع تلفن ۵٤۳۶۱۲
آ- ۱۵٤۱۳

چند قطعه‌زمین‌ساختمانی اطراف پهلوی ۶۶۳۰۷٤

کرج وحومه
برای خریداراضی‌وباغات بویژه در کرج و حومه‌آن با ما در تماس‌باشید‌تلفن ٤۸۶۷۱ ۱-۵

فروش سرقفلی
مغازه واگذاری
یکباب مغازه با تلفن و آب و برق درخیابان‌ملت بفروش میرسد تلفن ۳۱۰٤٤۵

یک باب مغازه لبنیات فروشی دو دهنه با آب و برق‌و کولر و تلفن با انبار بزرگ‌وکارخانه ماستبندی واقع در سیمتری چهارراه لشکر جنب مسجد موسویان فروشی . تلفن : ۵۳٤۷۷۶
آ- ۱۵٤۲۹

یکباب مغازه‌خشك‌شوئی بمساحت ۱۱۰ متر مربع با تمام وسایل مدرن در عباس‌آباد بفروش‌میرسد تلفن۸۵۰٤۵۰و۸٤۹۶۶۳

یک مغازه سه نبش ۵ دهنه‌در بهترین نقطه خیابان پامنار واگذار میشود تلفن:۳۱۰۲۲۲ - ۳۰۵۳۹۲
آ- ۱۵۲۷۲

یکباب مغازه لبنیات فروشی دو دهنه با آب و برق وکولر و تلفن با انباربزرگ‌وکارخانه ماستبندی فروشی ۵۳٤۷۷۶
ا- ۱۵۲۹٤

اول فرح جنوبی
دو دهنه کافه رستوران سه طبقه مبله با تزئینات و تمام تجهیزات لوکس‌جهت موسسات خصوصي و شعب‌بانکهاواگذار میشود تلفن ۸٤۹۰۲۰
آ- ۱۵۶۲٤

سالن آرایش زنانه در جاده قدیم شمیران واگذار میشود تلفن ۸۵۲۲۹۲
آ- ۱۰٤۱۹

ابتکار جالب
بجای پرداخت سرقفلی‌واجاره مالك مغازه خودشوید٤۰۵۷۸

زیرزمین‌تمام کاشیکاری
بمساحت ۳۰۰ متر ، برق ۳فاز بر خیابان پامنار اجاره داده میشود تلفن ۳۱۲۵٤۱
آ- ۱۵۳۲۵

اجاره‌داده‌میشود
آپارتمان اجاره
قابل توجه شرکتها و دکتر ها
آپارتمان ۲ تا ۱۵ اطاقه در خیابان پهلوی - تخت‌جمشید- تخت‌طاوس - وزراء مبله وغیر مبله با سرویس کامل وتلفن مستقل جهت اجاره تلفن ۶۲٤۶۱۳

۱ تا ۲۰۰
اپارتمان ۱ تا ۲۰۰ اطاقه در بهترین نقطه تهران جهت دفتر کار و سکونت برای اجاره وزراء نرسیده به خیابان یازدهم ساختمان ۱۲۸ طبقه سوم سازمان دریچه تلفن ۶۲۲۹۵٤

چندین دستگاه
آپارتمان مبله و غیر مبله ۲ تا ۱۰ اطاقه در بهترین نقطه شمیران جهت سکونت آماده برای اجاره تلفن ۶۲٤۶۱۳ - ۶۲۲۹۵٤

اجاره
آپارتمانی نوساز چهار اتاق خواب و پذیرائی ناهار خوری - شوفاژ - کولر -تلفن - گاراژ - قلهك خیابان دولت سه راه نشاط نبش کوچه سازگار تلفن ۸۲۸۳٤۷ وزین‌پور ۱-۲

وزراء روبروی پارک ساعی - آپارتمان نوساز لوکس مجهز تلفن ۶۲۰٤۰۰
آ- ۱۰۶٤۱

خانه‌ای دربست در تخت‌جمشید شرقی
دارای ۷ اطاق سرویس کامل تلفن ، کولر بدون‌واسطه‌اجاره داده میشود از ۲ تا ۶ بعداز ظهر تلفن ۶۳۳۵۸۷
آ- ۱۵۶۰۰

رهن و اجاره در داودیه خانه‌ای‌بمساحت‌دویست متر واقع در داودیه جنوبی اول جلفا رویهم چهار اطاق با گاراژ ، هال ،تراس وسیع و زیرزمین- کولروآبگرمکن تلفن ۳۱۱۲۳۸ (سه تا پنج بعداز ظهر) ۱-۳

ویلای اجاره
جهت اجاره ویلاهای مدرن با سازمان تهیه مسکن‌دریچه‌تماس بگیریدتلفن۶۲۲۹۵٤و ۶۲٤۶۱۳

مورد نیاز برای اجاره
خانه‌هایویلائی در شمال شهر برای سفارت مورد نیاز است ۶۲۷٤۳۵ و ۶۲۰۰۰۸
آ- ۱۰٤۱۵

بتعدادی ویلا و آپارتمان طبقه اول در شمال‌شهر نیاز فوری ۸۵۵۶۰۵ و ۸۵۵۵۵۶ ۱-۲

دفتر کاری ۲ یا ۳ اطاقه با شوفاژ و تلفن از شاهرضا به بالا جهت شرکت با سابقه مهندسی مورد نیاز است تلفن ۶۸٤٤۹۲ و ۸۳۳۱۷۲
آ- ۱۵۳۳۰

یک موسسه ملی برای‌محل‌کار خود بیک دستگاه ساختمان مستقل یا آپارتمان دارای ۱۰ اطاق و یک سالن ۱۵۰ متری در محدوده خیابانهای کورش کبیر ، تخت طاوس ، تخت جمشید ، روزولت بدون‌واسطه نیازمند است .
با تلفن‌های ۸۲۱۷۱۸ - ۸۳۶۷۲۰ تماس گرفته شود.
آ- ۱۵۶٤۳

مورد نیاز برای خرید
ساختمان
ساختمانهای مستغلاتی- ویلائی و زمین های ساختمانی بالا تر از خیابان شاه تا شمیران خریداریم خیابان شاه ساختمان آلومینیوم - شماره ۱۵ همکف تلفن ۶۶۶٤۹۲ ۱-۸

یکباب انبار مسقف به وسعت تقریبی ۱۵۰۰ متر مربع در حوالی غرب تهران با کلیه وسائل ایمنی - آب و برق و تلفن جهت نگهداری کالا مورد نیاز میباشد متمنی است با تلفن ۸۳۶۰٤۱ داخلی۳۹۵ بین ساعت ۸ الی ۹ صبح تماس حاصل نمایند .

زمین
تهران پارس
خرید زمین و خانه ۷۸۱۹۵۷ فرامرزپور

اراضی تهران پارس خریداریم ۷۸۰۰۶۱

اراضی تهران پارس خریداریم تلفن ۷۸۸٤۹

زمینهای‌افسریه‌شاه‌آباد شرق‌مشیریه خریداریم ۳۵۹٤۰۸

یکقطعه زمین درشمیران خریداریم ۸۷۱۱۵۳

خریدار اراضی‌ساحلی‌و جنگلی شمال تلفن ٤۵۱۶۸و۶۶۲٤۵۹

خریدار زمین تهران‌پارس تلفن ۷۸۱۹۲۶

خریدار زمین تهران‌پارس - ۷۹۱۳۶۶
۱-۱۲ ا- ۱۳۹۷۶

زمین تهران‌پارس خریداریم‌تلفن ۷۹۳۰۲۰

خریدار زمین تهران پارس ۷۸۱٤۳٤
ا- ۱٤۵۲۵

زمین‌های شمس‌آباد و مبارک آباد راخریداریم‌تلفن ۷۷۷۶۵۵
آ- ۱۵۶۰۳

زمین افسریه‌خریداریم۳٤۱۳۵۹

بنگاههای‌معاملات‌املاک
زمین صنعتی کارخانه و انبارجاده قدیم کرج،جاده مخصوص ، جاده ساوه خریدار و فروشنده‌ایم تلفن ۹۵۹۷۵۵

دفتر مرکزی جلالی
خرید اراضی سعادت‌اباد و عباس‌اباد و دره قشلاق و شمیرانات و مبارك‌اباد تلفن- ۶۲۶٤۱۱ - ۶۲٤۱۹۳

بورس املاك شمیران
دفتربرانی ۸۷۷۸۷۵-۸۷۳۵۷۵

مهرشهر بزقش‌آباد و گلشهر سرحدآبادخریداروفروشنده‌ایم ٤۲۶۸۲
آ- ۱۵۳۳۱

خانه‌های فروشی‌و اجاره‌طالبیم ۹۳۳۷٤۷

دفتر پارس
مستغلات در شهر و مرکز معاملات املاك و عباس‌آباد و شمیرانات تلفن ۸٤۱۵۵۸

نیازمندیهای اجاره
سازمان نیازمندیهای خارجیان
خانه‌شمار اجاره میدهد
۸۲۳۱۵۵ ۸۲۳۹۳۹
۸۲۸۱۰۶

اجاره‌خانه‌بخارجیان
موسسه نیازمندیهای خارجیان
خانه بخارجیان اجاره میدهد
۸۳۰۰۸۲ - ۸۳۰۰۸۱
۸۲۱۷۲۳ - ۸۲۱۸۱۱
۳۶۱ تخت جمشید مقابل سفارت آمریکا

موسسه امپایر ۷۷۷۵۰۰
خانه بخارجیان اجاره میدهد
۷۷۸۹۵۵-۷۷۲۲۲۲

موسسه امور خارجیان
مرکزاجاره تخت جمشید جنب بازار ۵۰۳
۷۵۱۷۸۲-۷۵۲۳۵۸

موسسه ظفر ۷۷۷۷٤۶
خانه بخارجیان اجاره میدهد
۷۷۸۶۰۰-۷۷۸۵۸۹

سازمان مسکن پارس
مرکز ۸۵۳۸۵۳
۸٤۸٤۲٤
اجاره ۸۵۷۵۸۵
بخارجیان

۲٤ ساعته
اجاره بخارجیان
۷۷۸۷۹۹
۷۷۹۱۱۸
سازمان نیازمندیهای بین‌المللی

موسسه کوئیک
خانه بخارجیان اجاره میدهد
۸۵۵۵۵۶-۸۵۵۶۰۵

۸۳۵۱۲۰- ۸۲۹۷۶۶
سازمان کورش
اجاره منازل بخارجیان

شرکت سلحشور
باگروه متخصص خودخیلی‌سریع اجاره بخارجیان
۶۳۳۶۷٤و۶۳۷٤۵۵

آژانس بین‌المللی
بخارجیان هر نوع مستغلات شما را مبله و غیر مبله‌اجاره میدهد ۸۳۰۸٤۲ - ۸۳۰۸٤۳
آ- ۱۰٤۹۳

معاملات پول
پول موجود
پول
فوری با سود ارزان در مقابل خانه و مستغل ۸۳۰۸۳۵
پول
در مقابل چك کارمندی ملك - تلفن - اتومبیل
٤۳۵۲۸

وام
قبل‌ازاینکه‌میخواهید از موسسه‌ای روی چك کارمندی
تلفن - اتومبیل - ملک خود وام بگیرید با ماتماس حاصل فرمائید
بنفع شماست
تلفن ۶۶۷۸۸٤

داد و ستد پول
از یکمیلیون ریال ببالا پاکپور ۶۶٤۶۱۸ - ۶۶۶۲۶۳ - ۶۶۰۲۰۰

پول‌فوری بابهره‌ارزان در مقابل خانه‌ومستغلات ۸۳۹۵۰۰

بپول راکد شما باانتقال مبیع هزاری ۵۰ تومان سود میدهیم ۷۵۶٤۲۵

پول فوری با بهره‌بانکی روی‌سند ملکی واتومبیل وچك کارمندی۷۵۶۰۲۳

وام بهر طریق
۹۳۱۷۳۱

پول فوری با سودبانکی در مقابل خانه مستغلات ۹۲۸٤۶۵

پول ارزان
مقابل اتومبیل تلفن و ساختمان‌هزاری۱۲ تومان ۸۳۲۵۵۸ - ۸۲۲۳٤۱
شاهرضا مقابل لالـه‌زارنـو موسسه جهان .

پول فوری با سودبانکی
به اتومبیل ، تلفن ،ملك، چك کارمندی
۷۶۳۸٤۰

وام درمقابل تلفن قبض بانکی وفرش .
تلفن ٤٤۹۸۱

قلك وام میدهد
درمقابل مبیع ارزنده قلکفورا وام میدهد تلفن ۷۶۵۷٤۵

پول شرطي باسودبانکی در مقابل خانه و تلفن : ۹۲۳۵۰٤

پول ارزان و فوری
موجود است‌دفترسام ۸۲۲۶۵۹

خانه پول - فرح شمالي مرکز معاملات پول تهران ۸٤۸۳۸۸

بورس پول شرطی تلفن ۶۶۷۱۰۸

وام به اتومبیل و چك ٤٤۲۲۰

پول۵ر۱ شاهی۶۲٤۸۷۳

مورد نیاز
پول شرطی با بهره عالی نیازمندیم۷۵۶۰۲۳

پول شرطی خود راجهت خانه و مستغلات بجائی اطلاع دهید که مرکز معاملات پول شرطی تهران است ۸۲۸۳٤۹

پول
بهر مبلغ از پول راکد شما هزاری ۸۰ تومان بهره میدهیم تلفن :
۸۳۶۷۳۵

بپول راکد شما درمقابل سفته وچك معتبرهزاری ۸۰ تومان بهره‌باتضمین میدهیم تلفن ۹۳۱۷۳۱- ۹۲۱۷۲۱ و ۹۳۱۸۲۱

پول شرطي درمقابل‌خانه مستغلات فوری نیازمندیم ۹۲۸٤۶۶

بپول راکد شما هزاری ۵۰ تومان سود میدهیم ۷۶۳۸٤۰

پول در مقابل خانه نیازمندیم‌تلفن ۷۶۳۸٤۰

پول درمقابل خانه‌ارزنده نیازمندیم ۷۵۶٤۲۵

پول راکد شما را بابهره عالی نیازمندیم۸۲۲۳٤۱

پول شرطی نیازمندیم ۸۳۹۵۰۰

پول شرطی نیازمندیم ۸۲۲۶۵۹

قبوض
وام درمقابل
فرش و جواهر و مازادارزیابی قبوض فرش زمین و مستغل و جواهر بانک کارگشائی تلفن- ٤۵۱۶۸ و ۶۶۲٤۵۹ و٤۳٤۹۹

خریدارقبوض‌شهرداری ٤۵۹۵۷

معاملات تلفن
تلفن‌در هر منطعه خریدار با نصب فروشنده‌ایم . ۸۵۳۰۳۱

هرنوع تلفن خریدار و با نصب فروشنده‌ایم ۶۳۱۲۱۲

خرید فروش هر نوع شماره تلفن با نصب ۸۲۰۸٤۱

خرید و فروش تلفن
۳۱۷٤۳۷ سلامبول کمپانی ۱۷و۲

خریدو فروش‌انواع‌تلفن با نصب ۶۶۷۸۵۰

بورس تلفن شاهین ۳۱۱۷۷۱

فروش
فروش هر نوع شماره تلفن با نصب فوری ۶۶۵۷۵۷

فروش تلفن در هرمکان فوری تلفن ۷۷۰۰۵۸

فروش تلفن ۵۳۳۰۳۰

تلفن با نصب فروشنده‌ایم ۹۶۰۱۰۲

خرید
خرید هر نوع تلفن ۶۶۵۷۵۷

تلفن ۳و۷و۶۲ خریداریم ۳۰۳۲۳۷

تلفن ٤ و ۶ و ۸۹ خریداریم ۸۹٤۰۵۰

تلفن ۲ و ۵ فوری خریداریم ۵۳۵۷٤٤

خرید تلفن در هر مکان فوری تلفن ۷۷۰۰۵۸

خریدار تلفن ۲۳۰۳۰

تلفن خریداریم تلفن ۹۶۰۱۰۲

تزئینات ودکوراسیون
دلخواه
فقط با یک تلفن در اسرع‌وقت متخصصین ماازبزدیکترین‌شعبه شرکت پلاستر دراختیار شما میباشند و شما میتوانید با شرایط دلخواه منزل و محل کار خود را با بهترین انواع کاغذ دیواری ، موکت،کفپوش
پلاستر
تزئین نمائید شعبه‌مرکزی‌پهلوی بالاتر از چهارراه امیر اکرم ساختمان‌شرکاء جنب‌کوچه‌بیدی
تلفن ۶۶۶۶۶۵
٤٤۰٤۱،٤۸۷۵۱
شعبه بازار بازار بین‌الحرمین بازار تحریر پاساژ زردوز تلفن ۵۳۳۷۹۷
شعبه‌کیشا - سی‌متری‌اول‌کیشا ۶۳۱۹٤۷ و ۶۳۲۹۱٤
شعبه باغشاه سی متری سپه میدان باغشاه
تلفن ۶۶۰۷۷۲
۸۷٤۳۰۲

با۳تومان
با روزی سه تومان منزل‌ومحل کار خود را با بهترین انواع کاغذ دیواری ، پرده کرکره ، موکت و کفپوش تزئین‌فرمائید تزئینات مارال۹۷۵۵۱۸

نقد و اقساط
تزئینات الهام
پرده کرکره امریکائی‌با نصب متر مربعی ٤۷۰ ریال کاغذ دیواری‌و موکت ایرانی و خارجی با ۲۰ در صد تخفیف پرده پارچه با دوخت . نصب مجانی ، اف اف درب کشوئی با تخفیف کلی تلفن ۹۵۶۹۸۰

موکت
متری ۲٤تومان
پرده‌کرکره
کاغذ دیواری با تخفیف بیشتر .تعمیرات‌پذیرفته میشود تزئینات هومن
۹۷۰۸۸۸

کاپیتال موکت
موکت ایده‌آل ۷۶۰۷۶۳
آ- ۱۵٤۳۱

تزئینات‌ساحل۸٤۳۱۹۶
کلیه بنائی رنگ‌آمیزی‌ساختمان

پرده کرکره‌فوری‌تلفن ۷۷۵۷۷۵

پرده کرکره‌فوری‌تلفن ۷۷۵۷۷۵
کاغذ دیواری فوری ۷۷۵۷۷۵

درکشوئی فوری‌تلفن ۷۷۵۷۷۵
آ- ۱۵۶۷٤

برای ساختمان شما
پاکتان
انجام کلیه امور نظافتی نقاشی و دکوراسیون ساختمان ۸۳۸۱۷۲ و ۷۰٤۷۵۳

۳تومان
با روزی ۳ تومان و بایک‌تلفن انواع کاغذ دیواری- موکت - کفپوش وسایرمحصولات‌تزئینی ساختمان برای منزل‌ومحل‌کار شما نصب میشود تلفن های ۶۶۰۷۷۲ و ٤۸۷۵۱ ۵۳۳۷۹۷ و ٤٤۰٤۱ ۶۳۲۹۱٤ و ۶۳۱۹٤۷ ۸۷٤۳۰۲

تعمیرات‌ساختمان
کلي و جزئي زیر نظر متخصصین فن دراسرع وقت از ساعت ۶ الی ۵ر۹ شب
تلفن ۳٤۵۶۳۹

شرکت نشتگیر
تعیین و تعویض محل آسیب‌دیدگی لوله های آب۸۲۷٤۰۸

اسفالت و نقاشی ارزان تلفن ۳۱۷۷۹۸ ۱-٤

آکوستیک
ایرانیت
فروش و نصب سقفهای کاذب صادکو تلفن‌های ۸۱-۷۶۱۲۸۰
آ- ۱۵۶۵٤

اسفالت وعایق
شمیران قلهك - تلفن
۸۶۱۳۲۷

سرامیک
آسیا
تولید کننده انواع سرامیك لعابی ، جاده ساوه کیلو متر ۱۶املاك بختیاری تلفن ۹۵۹۱۹۱

شرکت ساختمانی آسیا
سازنده آپارتمان ویلا بیمارستان در تهران و شهرستانها تلفن ۸٤۷۲۸۸
آ- ۱۵۲۶٤

پیمانکاری
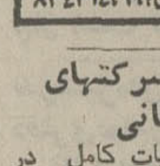
ماه‌شهر
تجهیز وسایل خاکبرداری وراهسازی واجاره لودر ، بلدوزر و کامیون تلفن:۸۳٤۳۱٤،۱۶

قابل توجه شرکتهای ساختمانی
اجرائی با جزئیات کامل در کوتاهترین مدت بوسیله گروه مهندسین معمار شهرساز و محاسب - تلفن ۸۵۰۶٤۳
آ- ۱۵۶۲۱

آسفالت گرم و سرد
کلیه کارهای آسفالت کاری ، انبارها ، خیابانها و بامهادر اسرع وقت با نازلترین قیمت تلفن‌های ۵٤۲۲۲٤_۵٤۳۷۹۷

آسفالت نقد و اقساط ۹۷۹٤۱۳

اسفالت و تعمیرات پیشروتلفن ۶۶۰٤۷۹

آسفالت و نقاشی ۶۲۵۷۳۲

لوله‌بازکنی
لوله‌بازکنی‌ولوله‌کشی مقدم ۹۲۵۲۷٤

لوله بازکنی یکساعته ۷۶۵۲٤٤

لوله‌بازکنی‌ولوله‌کشی دروازه‌دولت ۸۲۷٤۰۸

B.K.D
بکد
درباز‌کن برقی
۲۵۰ تومان
بوسیله تلفن سفارش دهید . شرکت بکد الکتریک تلفن ۱۵ الی ۶۸۱۰۱۱
فروش درکلیه الکتریکی‌های تهران وشهرستانها

قابل توجه ادارات دولتی کرج
ساختمانی بمساحت ۷۰۰ متر دارای ۱۰اطاق دو طبقه اول خروجی اتوبان کرج بفروش‌میرسد تلفن ۲۷۸٤ ابراهیمی ۱-۲

بقیه آگهی نیازمندیها درصفحه ۱۵

(آگهی دعوت)
مجمع عمومی عادی بطور فوق‌العاده شرکت بهدانه (سهامی خاص) در ساعت ٤ بعداز ظهر روز شنبه ۱۱ر۸ر۵۳ در دفتر شرکت تشکیل میگردد از عموم صاحبان سهام دعوت میشودکه در جلسه حضور بهم‌رساند .
دستور جلسه :
انتخاب هیئت مدیره
شرکت سهامی بهدانه (سهامی خاص)

آموزش گیتار با متد تارپین یان در دوازده پوزسیون و آکوردهای متحرك حافظ چهارراه کالج کلاس موسیقی آهنگ. بهترین مرکز آموزش گیتار در خاورمیانه ۶۶۲۳۵۸

ایران دریل
کارخانه ایران دریل
سازنده انواع تانکر - تریلر - برج آب - مخازن فلزی
اسکلت فلزی - خرپا - وهرنوع تاسیسات فلزی
جهت کارخانجات وصنایع بزرگ
جاده تهران کرج جنب نفت پارس تلفن ۹۷۰۰۸۰

قالی باف تولیدکننده بهترین فرش ماشینی درایران بانازلترین قیمت‌جاده‌قدیم‌شمیران‌ایستگاه داودیه **نمایشگاه‌قالی باف تلفن ۷۷۷۹۰۵**

محمدعلی سفری (وکیل دادگستری و نویسنده روزنامه اطلاعات) علل محکومیت انوشیروان رزاق منش را به اعدام، بررسی میکند

رزاق منش به این دلایل محکوم به مرگ شد

منیژه حجازی : مرگ او پرماجرا بود

چرا اعدام؟

سرانجام این‌محاکمه جنجالی سال چه خواهد شد؟ واقعا اظهار نظریه مشکل است، اما باین پرسش که‌هنوز هم اذهان عمومی رابه خود مشغول داشته که «چرا انوشیروان رزاق‌منش محکوم به مرگ شد؟» جواب قضائی وجود دارد.

جواب به سه سؤال:

(۱) آلت قتاله به چه می گویند؟

(۲) چرا دادگاه در مجازات رزاق‌منش، تخفیفی قائل نشد؟

(۳) منیژه روی تخت بیمارستان جان داد نه فورا پس از ارتکاب جرم، بنابراین به رزاق منش باید تخفیف داد؟

پرونده قتل منیژه حجازی دختر۲۱ساله ارتشبد حجازی هم‌اکنون مراحل‌نهائی رسیدگی را در شعبه سوم تشخیص دیوان عالی کشور میگذراند.

دیشب، جعفر منصوریان (وکیل‌مدعی خصوصی ـ مادر منیژه) یادآور شد که وظیفه وی‌از نقطه نظر لوایحی که بایدبه‌دیوان عالی کشور بدهد، تمام‌است، بنابراین طرفین باید درانتظار نظریه‌شعبه تشخیص باشند تا اگر شعبه تشخیص اعلام‌کند که رای قابل فرجام است، به یکی از شعب‌دیوان عالی کشور فرستاده میشود و اگر نظریه دهد که قابل فرجام نیست، درآنصورت برای متهم تنهایک‌راه میماند و آنهم‌اعاده دادرسی‌است که‌درآنصورت هم باز شعبه تشخیص اول‌اظهار نظریه می کند که آیا اعاده دادرسی امکان دارد یا نه ـ اگر داشت به یکی از شعب دیوان‌عالی‌کشور ارجاع میشود و اگر قابل اعاده دادرسی نبود، حکم قطعی خواهد شد.

پرسش از نظر مردم این است:

★ مگرانوشیروان رزاق‌منش مرتکب قتل عمده شده؟

پاسخ این است: خیر.

★ سئوال دوم این است که اگر قتل غیرعمد بوده، پس چرا دادگاه باتفاق آراء او را محکوم به مرگ کرد، درحالی که در بسیاری از موارد، دیده شده که دادگاه برای قتل عمد هم باینصورت رای نداده است؟

پاسخ باین پرسش ـ از نظر فن ـ بهمان صورت‌است که‌درجریان دادگاه و ادعانامه نصرالله‌ثقفی (دادستان) دادگاه و کیفیت دادرسی بوسیله دکتر علی‌آراد (رئیس دادگاه) انجام پذیرفت ولی چکیده مطلب‌این‌است‌که‌چون رزاق‌منش مرتکب قتل‌عمد نشده، لذا ماده ۱۷۰ قانون مجازات عمومی‌که میگوید: «...مجازات مرتکب‌قتل‌عمدی‌اعدام است...» درمورد رزاق‌منش مصداق ندارد بلکه‌با استفاده ازقسمت اخیر ماده ۱۷۱ این قانون محکوم شده است.

این ماده‌دو قسمت دارد در یک قسمت متهم محکوم به حبس میشود و درقسمت دیگر محکوم باعدام و متن‌آن بدینصورت است:

«... هرکس عمدا بدیگری جرح و یاضربی وارد آورد که منتهی بموت مجنی علیه گردد، بدون اینکه قصدکشتن رااداشته‌باشد، بحبس با اعمال شاقه‌از سه تا دهسال‌محکوم خواهد شد مشروط براین که آلتی که استعمال شده آلت قتاله نباشد و اگر آلت قتاله باشد مرتکب در حکم قاتل عمدی‌است ...»

امکان دارد باز در اذهان، مسئله باینصورت جلوه کند که متهم باید آلت قتاله بکار برده باشد تا قسمت اخیر ماده ۱۷۱ ناظر بماده ۱۷۰ بر او وارد باشد ـ و رزاق‌منش که آلت قتاله نداشت ـ پس‌چرا محکوم به مرگ شد؟

این‌سئوال، دو جواب دارد: یک‌جواب در محتویات پرونده نهفته است و جواب دوم، در آراء دیوان عالی کشور. آنچه درپرونده نهفته است، نظریه پزشکی قانونی در مورد علل مرگ منیژه است که طی آن اعلام شد:

«... با توجه باینکه‌صدمات موجود در بدن متوفیه (منیژه حجازی) از قبیل کبودی و سائیدگی و پارگی در همه نقاطبدن اعم از صورت، بازو، سینه، کشاله رانها، پشت ساق پا، سطح خلفی رانها ومخصوصا سطح داخلی رانها و در پشت کتف و پست‌سرین چپ وجود داشته، بنابراین این‌صدمات نمی‌تواند تنها براثر برخورد سر به شیشه و آینه جلو اتومبیل باشد ـ بخصوص آنکه در روی پیشانی کبودی و آثار ضربه وجود ندارد و پیدایش کبودی های ذکرشده، بیشتر براثر وارد شدن ضربه میباشد، وموضوع برخورد به شیشه و آئینه جلو اتومبیل‌را منتفی‌میسازد. و علت مرگ: خونریزی مغزی است که بر اثر بر خورد سر با جسم سخت ایجاد شده و ضمنا شکستگی دنده و خونریزیهای حاصله نیز میتواند بتنهائی باعث مرگ گردد...»

ملاحظه میشود که پزشکی قانونی ـ با صراحت ـ ادعای رزاق‌منش‌وهمچنین‌وکیل مدافع او (اسماعیل زاهد) را مبنی‌بر اینکه مرگ بر اثر ترمز کردن اتومبیل بوده بکلی ردکرده و بموازات آن، اعلام داشته که مرگ بر اثر خونریزی مغزی ـ براثر برخورد با جسم سخت‌است و حتی اضافه کرده که اگر این خونریزی هم نبوده، شکستگی دنده و خونریزی های حاصله هم به تنهائی میتواند موجب مرگ شود.

آلت قتاله چیست؟

در اینجا باز ممکن است این سئوال پیش آید که با اثبات این امر ـ یعنی مرگ براثر صدمات وارده ـ باز هم نمیتواند اعدام، پاداش این عمل باشد، زیرا آلت قتاله بکار نرفته است.

پاسخ این سئوال را که در عرف قضائی به چه چیز، آلت قتاله میگویند، آراء دیوان عالی کشور داده است، زیرا در قانون مجازات عمومی تعریفی از آلت قتاله نشده اما هیات‌عمومی دیوان عالی کشور در سال های مختلف، آراء زیادی در این زمینه دارد که از آن جمله است:

«... منظور از آلت قتاله مذکور در ماه ۱۷۱ قانون مجازات‌عمومی، این نیست که حتی آلت مذکور به منظور آل تهیه شده باشد، بلکه هرگونه آلتی که بنفسه قتاله هم محسوب نشود، با درنظر گرفتن‌حساسیت موضع اصابت اگرمستقیما ضربه عمدی‌بوسیله آن‌آلت، منتهی‌بمرگ مجنی‌علیه گردد مورد مشمول قسمت ماده ۱۷۱قانون‌مجازات عمومی خواهد بود ...»

وجود این رای و مشابه آن، درمجموعه رویه قضائی نشان دهنده این واقعیت‌است که هر وسیله‌یی اعم از این که چوب و سنگ و بیل باشد ویا مشت ولگد، اگر ضربه عمدی بوسیله آن موجب مرگ گردد مجنی‌علیه مستحق اعدام است و در مورد این قتل هم با صراحتی که نظریه پزشکی قانونی دارد، در شعبه دوم دادگاه عالی جنائی مرکز رای باعدام رزاق‌منش صادر شد.

مدت، بی اثر است

دراینجا باز ممکن است این پرسش پیش آید که از لحظه ایراد ضرب و جرح تا مرگ منیژه حجازی، ساعتها فاصله پیداشدو مرگ او هنگام معالجه و در روی تخت بیمارستان صورت‌گرفت. بنابراین، چگونه دادگاه مرگ را بعلت ضربه مستقیم عمدی تلقی کرده است. در پاسخ به این سئوال باز هم باید استناد به آراء هیات عمومی کردزیرادر همین رای اضافه شده:

«... فاصله ایراد ضرب‌وجرح وانتهای آن‌به مرك مجنی علیه تاثیری در قضیه ندارد و فقط احراز رابطه علیت مستقیم ضربه وارده با مرك مصدوم کافی است که عمل‌مرتکب‌مشمول‌ماده‌مذکور گردد ...»

با این توضیحات معلوم شد که مستند دادگاه به صدور رای اعدام برای یك قتل غیر عمدکه دربادی امر بنظر میرسید آلت قتاله هم بکار رفته چه بوده و حال باز ممکن است این سئوال پیش آید که چرا دادگاه‌نسبت به متهم شرایط مخففه رارعایت نکرده است؟

دراین مورد هم بایك نظراجمالی به مواردی که دادگاه میتواند رعایت شرایط مخففه‌را بکند، نشان میدهد که دست دادگاه‌در این زمینه هم باز نبود زیرا قانون میگوید:

علل وجهاتی که موجب‌تخفیف مجازات‌است و دادگاه میتواند‌در باره متهم اعمال‌کند عبارتست‌از:

* گذشت شاکی یا مدعی خصوصی.
* اظهارات و راهنمائی های متهم در شناختن شرکاء و معاونان جرم و یا کشف‌اشیائی که از جرم تحصیل شده، موثر باشد.
* اوضاع‌و احوال خاصی که متهم تحت تاثیر آنها مرتکب جرم شده است، از قبیل رفتار وگفتار تحریك‌آمیز مجنی علیه یاوجود انگیزه شرافتمندانه در ارتکاب جرم.

روزهای خوش : منیژه حجازی، تولد خودرا جشن میگیره

* اعلام متهم قبل از تعقیب و یا اقرار او در مرحله تحقیق‌که موثر در کشف جرم باشد.
* وضع خاص شخص و یا حسن سابقه متهم.
* اقدام یاکوشش متهم‌بمنظور تخفیف اثرات جرم و میزان‌زیان ناشی از آن.

انکار جرم

در اینجا هم باتوجه به موارد شرایط مخففه باضافه این که‌در طول محاکمه متهم به جای‌آنکه در دادگاه در مقام دفاع از عمل کرده یانکرده برآید، بکلی‌منکر نفس جرم شدو همچنین با توجه به اظهارات مفصل‌نرس‌بیمارستان که طی آن به بازپرس گفته بود:

رزاق‌منش بدروغ خود راشوهر منیژه معرفی کرده بود و به نرسی که به منیژه تزریق خون میکرد، اعتراض کرده بود که چرا خون میدهد وهمچنین‌آوردن پلیس برای گرفتن اقرارنامه که مواجه با اعتراض نرس شدولی بالاخره اقرارنامه‌ای تنظیم شد و پلیس قلم را بدست مریض (منیژه) داده بود تاآن راامضاء کند (پرونده این امرهم فعلا در دادرسی ارتش مطرح است) و سرانجام این قسمت از سخنان نرس که:

«در حدود ساعت ۱۱ر۵صبح روز ۵۲ر۱۱ر۹ که‌سرگرم‌مراقبت این بیمار و پاسخگویی به مراجعات آقای رزاق‌منش بودم، متوجه شدم که کانال ارتباط‌خون به رك کنده شده و مقدار زیادی خون روی تشك وبالش دیده‌می شده‌وچون در آوردن این کانال ارتباط خون بدشواری انجام می شود،وکار ساده‌ای نیست، وبا این‌که رفتار غیر عادی آنان و پلیس دربعد از ظهر همانروزنشان میدادکه سوء نظری دارند من حدس زدم که در آوردن کانال خون ممکن است توسط آقای رزاق‌منش باشد، چون خودبیمار حرکتی نداشت وعلاوه بر این چون در موقع وصل کانال خون به بدن مریض، پای‌او را محکم میبندیم، اگر خودش هم‌بخواهد نمیتواند حرکت دهد ...»

مجموعه این مسائل باضافه‌این مطالب که متهم پنهان شده بود وکلانتری بخش‌قلهك بوسیله‌توسط معرف بکلانتری آورد به‌بازپرسی فرستاده و باز این که لباس‌های متهم و منیژه توسط برادر متهم از بین برده شده، برویهم‌وضعی راپیش آورد که دادگاه‌ازشرایط مخففه هم بنفع متهم استفاده نکرد و در نتیجه انوشیروان رزاق‌منش رابخاطر قتل غیرعمد براثر ایراد ضرب محکوم باعدام کرد.

رزاق‌منش و وکیل مدافعش : امید به فرجام.

سرنوشت رزاق منش

بهرحال، فعلا سرنوشت متهم (رزاق‌منش) در دست شعبه تشخیص دیوان عالی کشوراست ودر اینجا هم‌لازم‌بیادآوری است که در گذشته، آراء ارجاعی‌به دیوان عالی کشور مستقیما در یکی از شعب آن مطرح میشد ولی بموجب قانون جدید، نخست شعبه تشخیص بررسی می کند که آیا قابل طرح در شعب‌دیوان عالی کشور هست‌یانه ـ اگرباشد، ارجاع میشود و هم‌اکنون پرونده قتل منیژه حجازی درهمین‌مرحله است و ممکن است تا پایان‌این هفته شعبه تشخیص نظریه خود را بدهد که اگر نظریه مثبت داشته باشد در آنصورت پرونده به یکی از شعب‌دیوان عالی‌کشور ارجاع خواهد شد وچه بسا که یکبار دیگر یکی از محاکم‌جنائی باطرح این پرونده اذهان‌رامتوجه خود سازد.

از سوی دیگر، رزاق منش‌و وکیل مدافعش ـ اسماعیل زاهد ـ به فرجامخواهی سخت امیدوارند و معتقدند که‌با لایحه فرجامی خود ـ که مواد قانونی را ازدریچه دیگری تفسیر می کند ـ رای دادگاه را تغییر دهند. حالا باید چشم انتظار، رای نهایی بود.

کشورهائی که ...

بقیه از صفحه ٦

مربعی زندگی میکنند.

موریتانی

موریتانی از کشورهای‌صحرا است که یک میلیون و پانصدهزار نفر جمعیت داردو مساحت خاک آن بالغ بریک میلیون و ۱۲۰ هزار کیلومتر مربع میباشد.

عمان

مساحت‌سلطان‌نشین عمان۱٦۱ هزار کیلومتر مربع و جمعیت‌آن بالغ بر ۷۵۰ هزارنفر است‌ذخایر نفتی عمان ٦۸۰ میلیون تن و تولید سالانه نفت خام‌آن چهارده میلیون وپانصد هزار تن است.

قطر

مساحت قطر ۹۰۰۰ کیلومتر مربع و جمعیت آن ۱۷۵ هزار نفر است پایتخت قطر دوحه و ذخایر نفتی آن ۹٦۰ میلیون تن می‌باشد تولید سالانه ۲۷ میلیون وپانصد هزار تن است.

سومالی

سومالی‌یک کشوراستراتژیکی است که ساحل آفریقائی خلیج عدن را در مصب دریای سرخ کنترل میکند مساحت سومالی ۳٦۷ هزار و ٦۵۷ کیلومتر مربع وجمعیت آن بالغ برسه میلیون نفر است این نخستین بار است که سومالی در یک کنفرانس عالی سران عرب شرکت میکند.

سودان

مساحت سودان دومیلیون‌و هزار کیلو متر و جمعیت آن ۱٦ میلیون و پانصد هزار نفر است.

سوریه

سوریه سومین کشور میدان نبرد است که ۱٦میلیون و پانصد هزار نفر جمعیت دارد و مساحت خاک آن بالغ‌بر ۱۸۵ هزارو ۱۸۰ کیلومتر مربع است دخایر نفتی سوریه ۹۹۰ میلیون تن و تولید سالانه آنهاشش میلیون وپانصد هزار تن است.

تونس

مساحت ۱٦٤ هزارو۱۵۰ کیلومتر مربع جمعیت ۵ میلیون و هشتصد هزار نفر.

امارات عربی متحده

جمعیت ۲۳۰ هزار نفرمساحت ۷۷هزار چهار صد کیلومترمربع ذخایر نفتی (ابوظبی دوهزار و هشتصد وچهل میلیون دوبی ۲۷۰ میلیون تن)تولید ۷۳میلیون وپانصد هزار تن (ابوظبی ٦۲ میلیون وپانصد هزار تن دوبی ۱۱ میلیون تن).

یمن شمالی (صنعا)

وسعت خاک ۱۹۵ هزار کیلو متر مربع جمعیت شش میلیون‌و یکصد هزار نفر.

یمن جنوبی

مساحت ۲۸۷هزار و ۷۸۳کیلو متر مربع جمعیت‌یک میلیون و پانصد هزار نفر پایتخت «مدینه الشعب».

لیبی

مساحت‌یک میلیون‌و۷۵۹هزار کیلومتر مربع جمعیت دو میلیون و یکصد هزارنفر.

ذخایر نفتی ٤۱٦۰ میلیون تن تولید سالانه ۱۰٤ هزار و ٤۸۲ هزار تن.

ایدی‌امین رئیس جمهوری اوگانداو دبیر کل‌سازمان‌وحدت کشورهای افریقائی بعنوان ناظر از طرف قاره در کنفرانس رباط شرکت خواهد کرد.

جاسوسان مصر درقلب اسرائیل

بقیه از صفحه ٦

نظامی رابیرون آوردو برای آخرین بار مطالعه کرد وروی میزگذاشت.

ساعت یك دقیقه از یك‌ونیم گذشته بودکه داویدصدای بسیار دوری راروی خطاشنید که‌صدای شناخته شده ماموتلفن مرکز «دام‌خشب» نبود داویدسخت برآشفت و از صاحب صدا خواست‌که مکالمه راقطع‌کندتا اوبتواند با نامزدش صحبت کندولی آن‌صدا با خونسردی پاسخ‌داد که میخواهد باستاد فرماندهی کل‌صحبت کندو خبر مهمی بدهد.

ـ کجا را میخواهید؟

داوید با ناراحتی شدید پاسخ داد:

گفت:

ـ پادگان میزح (میزح نام عبری پادگان پورت توفیق است). ـ بسیار خوب من فرمانده هستم.

ـ چشم فرمانده ... دستوری از رئیس ستاد ... احتمال دارد که مصریان اقدام به ...

واین مکالمه قبل ازاین‌که دستور باتمام برسد قطع شد... داوید چندین باربروی دستگاه تلفن کوبید ولی خط قطع‌شده بود.

بیست دقیقه بعد خط تلفنی مجددا برقرار شد ... در ساعت دووچهار دقیقه اولین گروه هواپیما های مصردرارتفاع پانزده متری زمین بپرواز درآمدند و بسوی سینا رهسپار شدند و در فاصله هفت ثانیه گروه‌های هواپیما به حرکت درآمدند ... در همان وقت‌داوید ترجمان رمز دیگری دریافت داشت‌واین افسر که جزایری‌الاصل بود ازاین‌که نتوانست به اتوبوس مرخصی برسد سخت‌ناراحت شد. بهمین جهت‌سعی کرد مرخصی خودرا از فرماندهانش بگیرد ... زیرا جبهه او کاملاآرام بود.لذا خواست‌مجددا بانامزد خود در شرم‌الشیخ تماس بگیرد ولی ناگهان صدای انفجار های شدیدی داوید رابخود آورد. گوشی تلفن را رهاکردو چشم به آسمان‌دوخت و مشاهده کردکه یك هواپیمای سوخوی سیلی از بمب‌های مرگ‌زارافرو میریزد. مصر جنك راآغاز کرده بود.

آگهی دعوت شرکاء شرکت بازرگانی شیمی‌کو بامسئولیت محدود

در تعقیب آگهی‌دعوت منتشره درشماره ۱٤۵۲۸ـ ۱۵ر۷ر۵۳روزنامه اطلاعات نظرباین‌که در جلسه مورخه ۳۰ر۷ر۵۳ مجمع عمومی اکثریت مقرر در ماده ۱۲ اساسنامه حاصل نشدلذا از شرکاء شرکت مجددا دعوت‌میشودکه‌در ساعت۱۰صبح روز۱٤ر۸ر۵۳برای تشکیل‌مجمع‌عمومی درمرکز شرکت حضور بهم‌رسانند.

دستور جلسه عبارت از تکمیل اعضاء هیئت‌مدیره «انتخاب عضو پنجم هیئت مدیره بجای مرحوم محمدحسین داروگر» است.

شرکت بازرگانی شیمی‌کو بامسئولیت محدود

آ ـ ۹۷۵۵۲

هیئت اقتصادی بلژیك در ایران

یک‌هیئت‌اقتصادی‌بلژیکی متشکل ازدوشرکت "INEBRU" جمعیت‌جهت توسعه سرمایه‌گذاری‌خارجی در بروکسل و شرکت EXPANBEL دفتر مرکزی همکاری فنی در طرحهای اجرائی بلژیك باخارجه از تاریخ ۵ لغایت ۷ آبان ۱۳۵۳ در تهران اقامت خواهند گزید.

هدف ازتشکیل این هیئت

۱ـ سرمایه‌گذاری در طرحهائی که شرکت های بروکسلی مایلندبا همکاری برخی از گروه‌های ایرانی درناحیه بروکسل یاهرجای دیگر اجرانمایند

۲ـ بررسی بعضی از طرحها که‌اجرای آنها درایران توسط شرکت های بروکسلی امکان‌پذیرباشد.

۳ـ بازاریابی جهت شرکت های صادراتی ناحیه بروکسل.

از مقامات و شخصیت هائی که مایل باشند ازاین هیئت ملاقات بعمل آورند خواهشمند است کتبا با "INEBRU" صندوق پستی ٤ تهران تلفن ٦۲٦۷۱۲ تماس حاصل نمایند.

آ ـ ۱۰٦٦۱

سازمان انرژی اتمی ایران استخدام مینماید

سازمان انرژی‌اتمی ایران جهت‌کادر اداری خود نیازبه افراد زیردارد.

۱ـ ماشین نویس فارسی با حداقل مدرك تحصیلی سوم دبیرستان وسابقه کار
۲ـ ماشین نویس فارسی ولاتین با حداقل مدرك تحصیلی دیپلم و سابقه‌کار.
۳ـ انباردار با داشتن مدرك تحصیلی دیپلم وحداقل سه سال سابقه‌کار.
٤ـ مامور اطلاعات با داشتن مدرك تحصیلی دیپلم و تسلط بزبان انگلیسی.
۵ـ متصدی برقو تلفن باسابقه‌کار
٦ـ تلفنچی باداشتن مدرك تحصیلی سوم دبیرستان وسابقه‌کار.
۷ـ نامه‌رسان باداشتن مدرك تحصیلی ششم ابتدائی وداشتن گواهینامه موتور.
۸ـ خدمتگزار باداشتن مدرك تحصیلی ششم ابتدائی.

داوطلبان باید دارای شرایط زیر باشند:

۱ـ تابعیت دولت‌ایران
۲ـ حداکثر سن ۳۵سال.
۳ـ نداشتن محکومیت کیفری
٤ـ داشتن دفترچه پایان خدمت نظام وظیفه یا معافیت دائم.
۵ـ نداشتن نقص بدنی
٦ـ نداشتن تعهد خدمت در سازمان های دولتی یا وابسته بدولت.

داوطلبان میتوانند فرم‌زیر را تکمیل نموده بانضمام دوقطعه عکس ٤×٦ حداکثر تاتاریخ پانزدهم آبانماه ۵۳درخواست خودرا به آدرس خیابان زاهد شماره ۷۹ ارسال دارند، افرادمورد نیاز از طریق آزمایش و مصاحبه ازبین‌داوطلبان انتخاب خواهندشد. تاریخ آزمایش یا مصاحبه کتبا به آدرس متقاضی اعلام خواهدشد.

سازمان انرژی اتمی ایران

نام	نام‌خانوادگی	نام‌پدر
شماره شناسنامه	محل صدور	
آخرین مدرك تحصیلی	وضعیت نظام‌وظیفه	
شغل مورد درخواست		
آدرس	شماره تلفن	

نتیجه قرعه‌کشی بلیطهای اعانه‌ملی

سری ۱۲۴۴ — چهارشنبه ۵۳/۸/۱

برندگان ۵ تومانی: ۲
برندگان ۱۰ تومانی: ٦۰
برندگان ۵۰ تومانی: ۹۸۹
برندگان ۵۰۰ تومانی: ۸۰۲۸

برندگان ۱۰ هزارتومانی	برندگان ۵ هزارتومانی	برندگان ۲ هزارتومانی	برندگان ۱ هزارتومانی
۰۱۸۵۷۲۲	۰۱۲٦۷۲۹	۰۱۳۷۲۳۱	۰۱۳۹۲۸۵
۰۲۸۵۷۲۲	۰۲۲٦۷۲۹	۰۲۳۷۲۳۱	۰۲۳۹۲۸۵
۰۳۸۵۷۲۲	۰۳۲٦۷۲۹	۰۳۳۷۲۳۱	۰۳۳۹۲۸۵
۰٤۸۵۷۲۲	۰٤۲٦۷۲۹	۰٤۳۷۲۳۱	۰٤۳۹۲۸۵
۰۵۸۵۷۲۲	۰۵۲٦۷۲۹	۰۵۳۷۲۳۱	۰۵۳۹۲۸۵
۰٦۸۵۷۲۲	۰٦۲٦۷۲۹	۰٦۳۷۲۳۱	۰٦۳۹۲۸۵
۰۷۸۵۷۲۲	۰۷۲٦۷۲۹	۰۷۳۷۲۳۱	۰۷۳۹۲۸۵
۰۸۸۵۷۲۲	۰۸۲٦۷۲۹	۰۸۳۷۲۳۱	۰۸۳۹۲۸۵
۰۹۸۵۷۲۲	۰۹۲٦۷۲۹	۰۹۳۷۲۳۱	۰۹۳۹۲۸۵
۱۰۸۵۷۲۲	۱۰۲٦۷۲۹	۱۰۳۷۲۳۱	۱۰۳۹۲۸۵
۱۱۸۵۷۲۲	۱۱۲٦۷۲۹	۱۱۳۷۲۳۱	۱۱۳۹۲۸۵
۱۲۸۵۷۲۲	۱۲۲٦۷۲۹	۱۲۳۷۲۳۱	۱۲۳۹۲۸۵
	۱۳۲٦۷۲۹	۱۳۳۷۲۳۱	۱۳۳۹۲۸۵

برنده ۱۰۰ هزارتومانی: ۱۰٦۲۹۰۵

نیازمندیهای اطلاعات تلفنی آگهی میپذیرد — تلفنهای ۳۱۱۲۲٤-۳۱۱۲۲۵ ۳۱۱۲۲۹-۳۱۱۲۳۰

لوله‌بازکنی روزولت شبانه‌روزی ٤۷۱٤۳

لوله بازکنی فوری
۸٤۱۱۲۵ـ ۸۵۲۵٦۸

تخلیه چاه
تخلیه چاه لوله بازکنی
لوله‌کشی تهران شمیران حومه فوری ارزان ۵٤۹٦۱۱ شهاب
آ ـ ۱۵۳۲۷

تخلیه هر نوع چاه ارزانتر از همه جا
٦٦۹۸٦۵

تخلیه چاه و لوله‌بازکنی فوری ۸۷۰۵۹۱

گاز
بوتان گاز BUTANE
قبول سفارشات گاز از۷صبح تا۹شب باشماره‌های ۵۹-۹۵۳۰۵۱
صدوركارت اشتراك ۳۱۳۱٦۳
سرویس‌وتعمیرات ۲-۳۱۳۱٦۱
دفترمرکزی‌وفروش ۱۵-۳۰٤۷۱۱
شکایات‌گازرسانی ۹٦۱۲۰٦۰
بوتان

گاز
قبول سفارش همه روزه
از ساعت ۷ صبح الی ۹ شب
تلفن ۸۲۷۱۳۱-۳۹ ۸۳۰۰۱۱-۱۷
سرویس و تعمیرات اجاق ۸۲۳۰۵۲-۵۳
نصب و سرویس آبگرمکن ۸۲۳۰۵۱
نمایندگی: شاهرضا میدان‌فردوسی تلفن ۸۲۷۱٦۱
ایران گاز
ایمنی‌کامل ـ جنس بهتر ـ سرویس سریع

گمشده

دسته چک شماره ۷۳٦ سری از ٤٦٤۷۷٦ تا ٤٦٤۸۰۰بانک صادرات شعبه ۵۵۵ مفقود شده و از درجه اعتبار ساقط است.
آ ـ ۱۰٦٤۹

چک شماره ۰۹۰۸۸۳ ـ از جاری ۵۰۰۰۵ بانکملی ایران شعبه پارک تهران ویلا در وجه حامل به مبلغ سی‌هزار ریال بسرقت رفته و ازدرجه اعتبار ساقط است.
آ ـ ۱۰٦٦۳

دسته‌چک جاری ۳٤۸ بانک عمران امین‌الدوله از شماره ۰۱٦۰۳٦ تا ۰۱٦۰٤۰ اینجانب احسان‌الله زمانی از تاریخ ۲۷ر۷ر۵۳ مفقود گردیده واز درجه اعتبار ساقط است. ۳ برگ چک سفید بانک ملی شعبه جاده ساوه نعمت آباد جاری ۱۰۲۰ به شماره های ۷۵۹٦۷۳ تا ۷۵۹٦۷۵ و چهار برگ چک سفید به شماره‌های ۸۸۱۵۷۲ تا ۸۸۱۵۷۵ بانک صادرات شعبه نعمت‌آبادجاری ۱۷٦ بنام علیرضا اللهقلی مفقود شده و از درجه اعتبار ساقط است.
آ ـ ۱۰٦۰۹

آگهیهای متفرقه

اسناد صعب‌الوصول شما را خریداریم بعد از ظهرها تلفن ٦٦۰٤۷۹

قفس مرغداری آماده فروش‌تلفن ۵۳۱۷۱۷

دارالترجمه دکترهریناش
ترجمه‌های عادی و رسمی هرگونه مدارک تحصیلی ـ بازرگانی ـ فنی و قضائی و پزشکی و هرگونه کتاب‌ورساله را به انگلیسی و فرانسه و بالعکس میپذیرد شاهرضا جنب سینما رویال خیابان رامسر کوچه مینا پلاک ۷۹ تلفن ـ ۸۳۴۵۱۰

آگهی استخدام

شرکت سهامی معادن مس سر چشمه کرمان جهت اشتغال درمعدن مس سرچشمه کرمان به افراد زیر نیازمند است.

شغل	تجربیات ومهارتها
سرپرست تعمیرات اسفالت	۵سال سابقه کار در انجام انواع اسفالت های سرد و سابقه تصدی کارگاه
ناظر اسفالت‌کاری	۵ سال سابقه کار در تهیه‌و پخش اسفالت‌سرد
راننده کامیون قیرپاش	۵سال سابقه کار ،دارا بودن گواهینامه پایه یك همکانی
راننده غلطك	۵سال سابقه کار دارای گواهینامه پایه دو همگانی
راننده ماشین سنك‌پخش کن	۵سال سابقه کار، دارا بودن گواهینامه پایه دو همگانی.

از داوطلبان دعوت میشود جهت تنظیم پرسشنامه و انجام مصاحبه همه روزه باستثنای پنجشنبه ها از ساعت۸صبح الی ٤½بعدازظهر بدفتر مرکزی این شرکت واقع در تهران بلوار الیزابت دوم شماره ۵ مراجعه نمایند.
م‌الف ۱٤٦۳٤ ۱ـ۳ آ ـ ۹٦۵۳۷

زن

جمعیت ایران تا سال ۲۰۰۰ به ۷۰ میلیون نفرمیرسد ودرآن‌روزمردم حتی برای پیاده روی گرفتار مشکلاتی خواهند شد

ماشین جوجه کشی نیست!

دکتر محمد شاهکار: ایران‌گرفتار لقلقان جمعیت خواهد شد ..

«اگر هریک ازانسانهاروزی چهار ساعت کار کنند ، دنیا باگرسنگی وفقر ومسکنت‌وداع خواهد کرد .»

این ،نکته‌یی بود که آقای دکتر محمد شاهکار ـ وکیل دادگستری ـ درسخنرانی خود درکلوب روتاری شمیران برآن تکیه وتاکید داشت . وی که پیرامون «برنامه های تنظیم خانواده و قوانین‌ما» سخن میگفت ، پیش‌بینی کردکه‌جمعیت ایران تا سال ۲۰۰۰ به بالای ۷۰ میلیون نفر میرسد ودرآن سال ایرانیها حتی بهنگام‌پیاده روی درمعابر ، با همان‌مشکلی روبرو خواهند شد ، که‌اکنون اتومبیل های آنها با آن‌روبرو است : مشکل تراکم حفقان‌آور ترافیک ... دکتر شاهکاربحث پیرامون خانواده را از ذکر زیبائی «خلقت بشر» آغاز کرد. بدینگونه :

«خلقت بشر ، از زیباترین وگرانقدر ترین فرآورده های کردگار جهان است وبه این جهت مادر مقابل خالق خود موظفیم که در بهزیستی‌وبیشتر نگهداری ودیعه‌یی که خوددر عداد آن هستیم ، حداکثر کوشش وجدوجهد را کرده ، برنامه ریزی دقیقی را در نظر گیریم ، از این رو منظور از کنترل جمعیت و تنظیم برنامه خانواده ، با توجه به خلقت بشر تامین این دواصل است: «بهتروبیشتر زندگی کردن» .

دکتر شاهکار آنگاه سیر صعودی جمعیت جهان‌رابررسی کرد : در سال ۱۸۰۰ میلادی جمعیت دنیا بالغ بریک میلیارد نفر بود ، ولی بیش از ۱۲۰ سال نگذشت ـ یعنی در سال ۱۹۲۰بود ـ که‌تعدادنفوس‌درکره خاکی ،به دوبرابر و در ۳۶ سال بعد ـ سال ۱۹۵۶ ـ به‌سه برابر بالغ شد .

آمارنسبتا دقیقی که در سال ۱۹۷۴ گرفته شده ،نشان‌میدهد جمعیت دنیا به چهار برابر سال ۱۸۰۰ ـ یعنی‌به‌حدود ۴ میلیارد نفر ـ رسیده است . قطعی است که بااین حساب درسال ۲۰۰۰ میلادی جمعیت جهان باتوجه به‌شرایط و روند فعلی بالغ بر ۷ میلیارد نفر میشود .

جنگ : عامل کنترل جمعیت !

افزایش بی‌حد و حساب جمعیت جهان مساله‌یی است که «مالتوس» ، اقتصاددان معروف انگلیسی ، آنرا پیش بینی کرده بود .

«مالتوس» عقیده داشت‌تنها جنگ ، سیل زمین لرزه و قهر طبیعت میتواند جمعیت راکنترل کند و بخصوص جنگ را یکی از ضروریات مهم زندگی بشر میدانست ، حال آنکه اکنون دیگر این فرضیه مردود است و برای کنترل جمعیت باید به وسایل علمی متکی بود ،نه‌بلای آسمانی یا جنگهای خانمان برانداز جهانی !

امروز آنچه بیشتر مورد نظر است کیفیت زندگی‌انسان ها است نه کمیت آن ، واگر کمیت وکثرت افراد مانعی‌برای بهبود وپیشرفت انسان در مسیر تکامل باشد ، بطور قطع باید کمیت را فدای کیفیت‌کرد و از افزایش بی‌حد و حساب جمعیت بطرزی عاقلانه ومنطقی جلوگیری کرد تاکیفیت مطلوب زندگی یعنی بهترزیستن وبیشتر عمرکردن تامین شود .

گرسنگی درآسیا

اگر نگاهی به چگونگی‌تقسیم جمعیت در دنیا بیندازیم به‌این نتیجه میرسیم که تقریبا نیمی از جمعیت جهان در قاره‌آسیا زندگی ، میکنند ، در حالیکه آمار میگوید بیش از ۸۰درصد از ساکنین آسیا درگرسنگی‌بسر میبرند

بنگلادش به تنهائی احتیاج به سه میلیون‌تن غله دارد،حال آنکه تنها یک‌میلیون تن آنرا بدست می‌آورد . هندوستان هم در وضعی بهتر ازبنگلادش نیست ، و در پاره‌یی از کشور های آفریقائی قحطی همچون یک اپیدمی،گریبانگیر مردم‌است

پاره‌یی از کشور های امریکای لاتین نیز بهمین بلیه مبتلا هستند وبطور کلی اگر تناسب ریاضی‌وهندسی«مالتوس»صحیح نیست ، ولی این حقیقت مسلم است که : منابع موجودغذائی در روی زمین خیلی کمتر از رشد جمعیت است و باکشفیات علمی وترقیات شگرفی که در علم پزشکی و جراحی پیدا شده ، معلوم گشته همان‌جنگ جهانی است که راه پیشرفت این علم راباز میکند ، درحالیکه مالتوس «جنگ» را راه حل تعدیل جمعیت میدانست !

یکنفر برای هشت نفر !

ازطرف دیگر آنچه بایدمورد توجه قرار گیرد ، چه از نظر

بارداریهای ناخواسته بلای دنیای آینده است : شاید بچه‌ها براستی دوست داشته باشند که برادر و خواهری در کنارشان باشد ، و شاید مردها داشتن فرزندان‌متعدد را سخت خوش داشته باشند ولی.. زن ماشین جوجه کشی‌نیست ...

تعداد جمعیت چه از نظرتقسیم آن در روی کره زمین،تناسب بین جمعیت فعال ومولد از یکطرف و غیر فعال و مصرف کننده مطلق از طرف‌دیگراست، که آنرا دراصطلاح «هرم‌سنی» می‌نامند .

مبداء سنی افراد یک کشوررا صفر سال‌و پایان‌آنرا ۱۰۰میگیرم، و از این میان صفر ساله‌ها تا ۱۵ ساله‌ها افراد غیر مولد ومصرف کننده و از ۱۵ساله‌هاتا ۵۵ساله‌ها افرادمولدوفعال‌فرض میشوند یک‌کشوریک‌میلیون‌نفری، اگر ۶۰۰ تا ۷۰۰ هزار نفر از جمعیتش غیر مولد باشند ،نتیجه این میشود که ۳۰۰ هزار تا ۴۰۰ هزار نفر کار میکنند و ۶۰۰ تا ۷۰۰ هزار نفر میخورند .حال آنکه اگر دریک خانواده ۸ نفری پدرو مادر و ۶ فرزند ـ یکنفر کار کند و ۷ نفر بقیه بخورند، یعنی در حقیقت در هر ۱۰۰ نفر ۱۳ نفر فعال باشند ، بینید این نسبت به چه وضع عجیبی تغییر پیدا میکند ودر وضعیت‌اقتصادی و اجتماعی آنان ، چه کمبودها و خلل های‌بزرگی‌وارد می‌آورد.

متاسفانه آمارنشان میدهد که درمقایسه دوکشور ـ یکی‌پیشرفته و دیگری عقب مانده ـ در کشور پیشرفته ۳۰ درصد و در کشور عقب مانده ۷۰درصدمردم جوانان کمتر از ۱۵ ساله جمعیت راتشکیل میدهند . یکی از علل‌عقب ماندگی آنها نیز همین امر است.

اکنون ببینیم وضعیت کشور خودمان چگونه است : ایران‌در سال ۱۳۲۰ قریب ۲۰ میلیون جمعیت داشت . سرشماری‌امروز رقمی بالغ بر ۳۱ میلیون رانشان میدهد ، یعنی در ظرف ۳۲سال بر تعداد جمعیت ایران ۱۱میلیون نفر اضافه شده است .طبق آماری که در سال ۳۰ و ۴۵ در ایران بدست آمد ، بطور متوسط بین ۲۵ تا ۳۰درصد از افراد کل جامعه ، فعال و ۷۰ تا ۷۵درصد مصرف کننده بوده‌اند وقتی‌تعداد موالید زیاد شد ـ که‌خوشبختانه پیشرفتهای بهداشتی و برنامه جلوگیری از مرگ ومیر اطفال بطور جدی به این قوس صعودی کمک میکند ـ عدم تعادل عجیبی در این «هرم‌سنی» پیدا میشود و این عدم تعادل بوضع نا مطلوبی خود نمائی می کندکه در نتیجه مارا مواجه با کمبود بیشتر مدرسه ، معلم، بیمارستان، خوراک وسایر ضروریات زندگی می سازد .

جمعیت فعلی ایران ۳۱میلیون نفر (در حدود ۱۵ میلیون زن‌و ۱۶ میلیون مرد) و جمعیت زنان در سنین باروری (۱۵ تا۴۵سال) ۶ میلیون نفر است.میزان‌متوسط باروری در ایران ۴۸ نفر در هزار ومیزان‌مرگ‌ومیر۱۶نفردر هزار است ، یعنی افزایش‌جمعیت ۳۲ نفر در هزار است . و اگر وضع بهمین ترتیب پیش رود ، تا سال ۲۰۰۰ جمعیت ایران بین ۶۵ تا ۷۰ میلیون نفر خواهد شد ، یعنی اگر ما فعلا مواجه با مشکلات ترافیک وراه بندان هستیم در آن سال ، که حتما علاقه به تجمل و بهزیستی بالا خواهد رفت ، ایران به نسبت آب و هوای سالم و خوراک دچار خفقان جمعیت خواهد شد و اگر افراد کمتر از ۱۵ سال بهمین نسبت باقی بمانند ، یعنی نیمی از جمعیت را تشکیل بدهندتصور اینکه وضعیت اقتصادی‌ـاجتماعی ما چگونه خواهد شد ، مشکل بزرگی است .

از انیرو در ایران به کیفیت خانواده باید توجه کرد و برای تامین این منظور به ضرورت قوانین ریاضی ، با تنظیم عددی افراد خانواده ، میتوانیم شرایط زندگی مادی و معنوی آنانرابالا ببریم. یعنی : تنظیم خانواده‌برای بهداشت وزندگی مرفه‌تر و تعلیم و تربیت شایسته‌تر اطفال» .

بارداریهای ناخواسته

اگر به آمار زنان «جندزا» ، یا «زیادزا» نظری‌بیفکنیم ، می‌بینیم هرچه سطح زندگی و پیشرفت کشور پائین‌تر باشد تعداد اولاد زیادتر است و بهمین دلیل است که در داخل یک کشور تعداد نوزادان روستائی بیشتر از شهری است . قبل از تنظیم‌برنامه های بهداشتی‌و پیدایش‌روشهای صحیح زایمان و حفظ وحراست اطفال ، مرضها و بلایای دوران کودکی مانند آبله ، سرخک ، دیفتری ، اسهال ، خفگی در حوض ، تراخم و این قبیل‌بلایا ناگزیر از تعداد افراد کم میکرد، بقسمتی که مرگ و میراطفال، تا ۵۰ سال پیش، رقمی‌در حدود ۴۵درصد را نشان میداد . درنیم قرن پیش ، از مادرانی که ۷ یا ۸ بچه میزائیدند در بسیاری از خانواده های فقیر ، فقط۲ تا ۳نفر زنده میماندند . عوامل‌فقر، بیکاری ، تاریکی و کم جائی در تکثیر تولید مثل ، اثرات زیادی داشت . در روزنامه دیدم تعداد اطفالی که دریکی دوماه اخیر در مصر بدنیا آمده‌اند به نسبت قابل ملاحظه‌یی بالا رفته است.ـ کارشناسان باین نتیجه رسیدندکه تحقیقات در ۱۰ تا ۱۲ ماه قبل، یعنی اوت و سپتامبر گذشته ، که جنگ بین مصر و اسرائیل صورت یافت بعلت‌خاموشی‌چراغ هادرشب و استقرار تاریکی ، زادوولد زیاد شد . همینطور در فصول مختلف . مثلا در زمستان ، زنان ، بیشتر حامله میشوند تا در تابستان .

خوب اگر نمیتوان و حتی نباید همخوابی زوج و زوجه را جیره‌بندی‌کرد، میتوان‌ایجادنطفه را تنظیم کرد و مانع بچه‌زائی بی‌تناسب و ناخواسته شد .

چه کثرت اولادهم برای‌سلامت مادر ، هم برای خود طفل و هم برای سرپرست خانواده‌در هر شرایطی باشد ، اثرات نامطلوب دارد که همه به آن واقفیم .»

زنان، ماشین جوجه‌کشی نیستند

برنامه تنظیم خانواده را به این نحو خلاصه میتوان کرد :

جلوگیری‌از بچه‌دار شدن و بدنیا آمدن کودکان‌ناخواسته، کمکو مراقبت برای فرزندانی که طبق برنامه معینی بدنیا می آیند تا فرزندان مفید و موثری برای اجتماع باشند ، مراقبت و بالنتیجه تغییر در تعدادکل‌فرزندانی که مادر ببار می آورد ، تغییر درفواصل بین حاملگی ها و مراقبت در زمان تولد فرزند ، بخصوص اولین‌وآخرین‌تولد، ورابطه آن با سن پدر و مادر .

زنان ، که نصف جمعیت جهان‌را تشکیل میدهند ، نباید بمنزله ماشین های جوجه‌کشی درنظرگرفته شوند ، چه فعالیت اجتماعی‌و اقتصادی‌آنان بسیار مهم است و زن و مرد ، در توالد و تناسل،باید بیک‌اندازه مسئولیت داشته باشند وتعداد زیاد بچه ها ، نباید دست و پا گیر زنان باشد .

چند سال است در ایران‌زیر نظر وزارت بهداری به مساله تنظیم خانواده توجه میشود و در شهر ها و روستا ها برای پیشگیری از باردار شدن زنان، بیش‌از ۱۹۰۰ مرکز جمعیت و تنظیم خانواده تشکیل شده است که‌درهرماه عده زیادی ازبانوان در سنین باروری ، به این مراکزمراجعه کرده ازقرص های کاندوم یا آی . یو . دی استفاده میکنند . و شاید هم بزودی واکسن ضد حاملگی‌تهیه شود .»

باتوجه به آنچه گذشت‌دولت در تنظیم خانواده و جلوگیری ازبدنیاآمدن نوزادان‌ناخواسته سعی بسیار میکند ، ولی بدنیا آمدن‌بچه‌های‌زیاد از دو جهت باید مورد توجه قرار گیرد : یکی ازنظر دموگرافیک و تراکم نفوس و دیگری ازجهت بیواوژی و زیست شناسی.

یکی از محققین سوئدی براساس پژوهش های علمی که مروی ۲۰۰ نفر زن ـ که درسالهای‌بین ۱۹۳۹ تا ۱۹۴۲ در یک بیمارستان بچه بدنیا آورده‌اند کرده‌به این نتیجه رسیده است که ۱۰۰ نفر از این زنان کسانی بوده‌اند که‌با میلو رغبت بچه میخواستند و ۱۰۰ نفردیگر مادرانی بوده‌اند که تقاضای سقط جنین آنان‌مورد قبول واقع نشده و ناگزیربچه‌دار شده‌اند . در گروهی که بچه نمیخواستند ، بچه های آنان‌اغلب مبتلا به اختلالات روانی ، عقب ماندگی ، تمرد ، عصیان وجنایت کاری شده‌اند و حال آنکه این عوارض و اختلالات در بچه‌های گروه دیگر ، خیلی بندرت دیده شده است . با وجود آگاهی به خطرات تراکم جمعیت و لزوم تنظیم خانواده ،در قانون جزای عمومی ما ، موادی که در ۴۵سال پیش از قانون۱۹۲۰ فرانسه‌راجع به مجازات سقط حمل ، اقتباس شده ، هنوز بچشم میخورد و حال آنکه خود فرانسه عملا این مجازاتها را اعمال نمیکردو اخیرا هم وزیر دادگستری فرانسه ، قانون مربوط بسقط حمل را تقدیم‌قوه مقننه کرده است .

مجازات سقط حمل

طبق مواد ۱۸۱ ، ۱۸۲ و ۱۸۳ قانون مجازات عمومی ایران زنی که موجب سقط حمل خودگردد، به یکسال تا سه‌سال حبس‌محکوم میشود . طبیب یا قابله یا جراح و دوافروشی که وسائط سقط حمل را فراهم آورند به ۳ تا۱۰ سال‌حبس جنائی درجه ۲ محکوم خواهندشد .

عجیب این است اعمال این مجازاتها مانع‌سقط‌جنین‌نمیشود، به این معنی که زنانی که بدلائل فراوان اجتماعی ، اخلاقی و قانونی نمیتوانند حمل خود را نگاهدارند به شارلاتانها و «پزشک نماها» مراجعه کرده ، حیات‌خود را نیز به خطر می اندازند.

بعقیده من بموازات برنامه تنظیم خانواده ،باید تجدید نظری در مقررات جزائی مربوط به‌این موضوع کرد .

و در امر تنظیم خانواده این چهار اصل را باید مورد توجه قرار داد :

احترام و پاسداری نفس‌زنده و حرمت جان انسان و طفلی که در شکم مادر دست و پا میزند.

کمک و یاری به زنان بارداری که از نظر جسمی یا معنوی بچه دار شدن ، برای آنان بجا و مناسب نیست .

دادن امکانات بتمام مادران ، تا نوزاد خودرادربهترین شرایط نگاهداری و بزرگ کنند.

نگاهداری یا سقط حمل را به وجدان مادر و شرافت حرفه پزشک ، واگذار کردن. فراموش نکنیم که قوانین مدنی ما برای طفل خارج از فراش قانونی ، هیچگونه حقی قائل‌نیست ونوزاد معصوم بیگناهی که در اثر ولنگاری مرد یا لغزش زن،بدنیا آمده از همان بدوحیات ، محکوم به مرگ مدنی است چرا که حرامزاده محلی در اجتماع مدنی ما ندارد !

هنرستان کمال‌الملک

وابسته به وزارت فرهنگ وهنر

برای کلاسهای نقاشی و مینیاتور و تذهیب و مجسمه سازی هنرجو میپذیرد.

داوطلبان میتوانند همه روزه از ساعت ۳الی ۶بعدازظهر به نشانی زیر مراجعه و ثبت‌نام نمایند.

رئیس هنرستان کمال‌الملک

حسین شیخ

آدرس :خیابان شاهرضا پیچ شمیران ، خیابان تنکابن، هنرستان کمال‌الملک

به صبرش میارزه که شما فقط کاترپیلار داشته باشید

بعلت استقبال شما هرچه‌کاترپیلارداشتیم تحویل نمودیم واکنون‌منتظر سری جدید ماشین آلات کاترپیلار هستیم که بشما تحویل نمائیم .

اگر برآورد دقیقی بر روی میزان تولید ، قدرت، سرویس ،ارزش دست دوم و استهلاک‌ماشین‌آلات‌راهسازی وساختمانی بنمائید خواهید دید که بصبرش میارزد که شما باز هم کاترپیلار داشته باشید .

شما بهتر میدانید :

کلید موفقیتتان درانجام پروژه های عظیم ساختمانی وراهسازی داشتن ماشین آلات کاترپیلار است .

با فروش هر ماشین کاترپیلار بشما همیشه این خدمات را عرضه کرده‌ایم

- سرویس قطعات یدکی
- سرویس تعمیر گاههای ثابت و سیار
- سرویس قطعات تعویضی
- سرویس پیشگیری
- سرویس آموزشی

سرویس پیشگیری

برای ایمنی بیشتر ماشین‌آلات شما متخصصین فنی‌کاترپیلار هرچندوقت یکبار ماشین‌آلات شما را در محل مورد بازرسی و سرویس قرار میدهند .

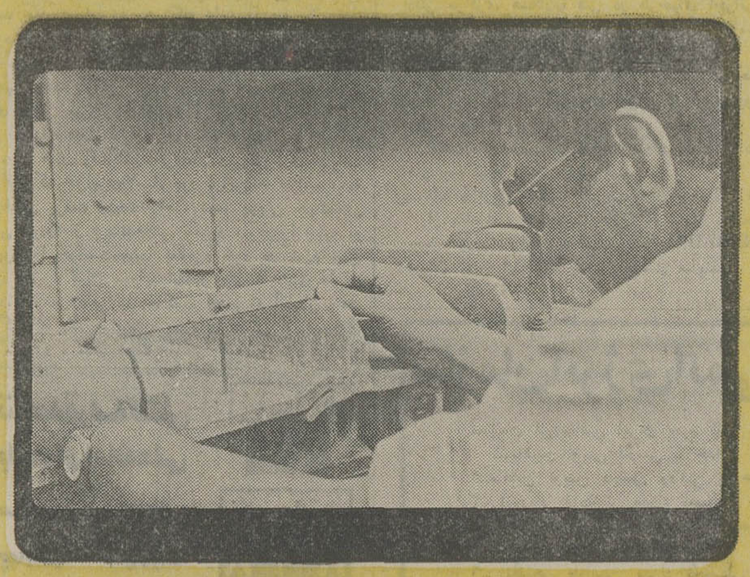

MASHINHAYE RAHSAZI COMPANY LTD.

شرکت ماشینهای راهسازی (سهامی خاص)

اداره مرکزی : تهران ـ خیابان سعدی شمالی شماره ۱۶۸ تلفن : ۳۱۴۰۰۱-۱۰

اداره سرویس فنی وقطعات یدکی : کیلومتر ۱۸ جاده کرج تلفن : ۹۷۰۰۶۲-۶۶

فروشگاه شماره ۲ : سه راه آذرین مقابل شرکت واحد تلفن : ۹۵۰۷۱۲

شعب : خوزستان تلفن : ۳-۲۶۲۰۰ شیراز تلفن : ۳۳۹۹۳-۳۶۶۶۴

اصفهان تلفن : ۳۷۶۷۴ کرمان تلفن : ۲۲۲۷ مشهد تلفن : ۲۴۹۶۱

YOUR CATERPILLAR DEALER

Caterpillar, Cat and ⊞ are Trademarks of Caterpillar Tractor Co.

LTD 421

باسرمایه گذاری ۲۰۰ هزارراننده‌وکمك راننده کامیونهای سنگین‌وسبك

بزرگترین شرکت تعاونی صنفی ایران تأسیس شد

رانندگان‌وکمك رانندگان‌وخانواده آنها در سراسر ایران بیمه‌خواهند شد

رانندگان وکمك رانندگان بتدریج مالك کامیونها میشوند

رانندگان و کمک رانندگان سراسر ایران شرکت تعاونی تشکیل دادند و این شرکت در اولین جلسه خود با شرکت دبیران سندیکا های رانندگان، کمکرانندگان سراسراستانهای ایران‌درسان ورزشگاه‌کارگران واقع‌در خیابان فرح‌آباد خزانه تشکیل جلسه داد.

دراین مراسم تاسیس رسمی شرکت تعاونی اعلام شد و از رانندگان و کمک رانندگان در سراسر ایران خواستار شدندتا ضمن‌خرید سهام شرکت تعاونی موجبات تقویت شرکت رافراهم آورده و راه را برای اجرای برنامه های تدوین شده شرکت هموار سازند.

دراجتماع رانندگان و کمک رانندگان آقایان حاج خرقانی دبیر سندیکای خوزستان، منوچهر کاوسی دبیر سندیکای فارس، طاقدیس واوطالب کرمی‌دبیر اتحادیه سندیکا های رانندگان و کمک رانندگان کامیون های سنگین و سبک ایران سخنرانی کرده و هدف های اتحادیه و سندیکا ها را از تشکیل شرکت تعاونی بیان داشتند.

دبیر اتحادیه گفت: درمورد تاسیس و تقویت شرکت و اجرای برنامه هائی که موجب ایجاد رفاه اجتماعی واقتصادی برای رانندگان ـ کمکرانندگان کامیونهای‌سنگین و سبک ایران میگردد، اوامر مخصوصی از طرف شاهنشاه آریامهر صادر گردیده و دولتو وزارت راه نیز این اوامر را بکار بسته‌اند. ناطق‌گفت: اکنون نوبت رانندگان و کمک رانندگان فرارسیده و آنها باید در سراسر ایران با خریدسهام شرکت تعاونی وتقویت این شرکت اصالت اجتماعی و صنفی خود را نشان دهند تا دولت و وزارت راه بدانند که در اجرای برنامه‌های‌خود با اجتماع متحرک و با هدفی روبرو هستند وتنهااز این طریق میتوان زمینه رابرای اجرای برنامه های‌شرکت تعاونی هموار ساخت.

دبیران سندیکا های استان خوزستان، فارس و اتحادیه سندیکا های رانندگان و کمک‌رانندگان‌کامیونهای سنگین وسبک ایران‌طی سخنان خود و تشریح وضع کار و زندگی ودشواریهای رانندگان و کمک رانندگان‌تعداد افراد این صنف را دویست‌هزار فرد و بیست هزار خانوار بیان داشتند. دبیران‌خاطر نشان‌کردند که رانندگان و کمک رانندگان مردان پرکاری هستند که در تمام مدت سال و بطورشبانروزی دردشتها، کوهها، راههاحرکت کرده و بنادر و مراکز تولیدات و مصرف را بیکدیگر متصل می کنند. دبیر اتحادیه در پایان برنامه‌های شرکت‌تعاونی اتحادیه را بیان داشت و از رانندگان‌و کمکرانندگان کامیونهای سنگین و سبک خواست تا ضمن خرید سهام شرکت‌این مرکزاقتصادی صنفی را تقویت نمایند.

شرکت تعاونی مسئولیت بیمه رانندگان و کمک رانندگان وافراد خانواده آنها را در سراسرکشور برعهده خواهد گرفت. این شرکت برای‌کلیه رانندگان‌وکمک رانندگان تدارک مسکن خواهد دید. شرکت تعاونی برای رانندگان‌وکمک رانندگان کامیون های سنگین و سبک در سراسر ایران ساعات کار تعیین خواهد کردوبرای‌افرادحقوق بازنشستگی و پیری تامین و پرداخت خواهد نمود،شرکت تعاونی اجرای طرح ایجاد مالکیت کامیون را برای رانندگان با سابقه و صلاحیتدار بعهده خواهدگرفتو این طرحها براساس اوامر صادر شده از جانب شاهنشاه آریامهر و اقدامات دولت و وزارتراه‌بمرحله اجرا آورده خواهد شد. دراین اجتماع رانندگان وکمکرانندگان اجرای طرح تعیین ساعات کار عادلانه را برای رانندگان وکمک رانندگان کامیونها هرچه زودتر خواستار شده و اشعار داشتند که اجرای این طرح موجباز میان رفتن تصادفات وحشتناک در راهها خواهد بود

برای رانندگان و کمک رانندگان ساعات کار تعیین میگردد

برای رانندگان وکمك رانندگان مسکن وحقوق بازنشستگی تعیین میگردد

آقای ابوطالب کرمی دبیر اتحادیه سندیکا های رانندگان و کمک رانندگان کامیونهای سنگین و سبک ایران هدفهای شرکت‌تعاونی‌را برای نمایندگان رانندگان‌وکمکرانندگان تشریح میکند.

آگهی اعزام کارآموز به‌ایالات‌متحده‌امریکا

برای خدمت در « مجتمع های آموزش فنی و حرفه‌ای » عده‌ای از دارندگان‌مدارك تحصیلی فوق‌دیپلم، لیسانس دررشته های زبان انگلیسی دارند از طریق امتحان و استخدام رسمی بوده و آشنائی کامل به تحصیلی زیر که دارای شرایط کلی مصاحبه و معاینه بعنوان کارآموز انتخاب و جهت طی یکدوره کارآموزی به ایالات متحده امریکا اعزام میگردند.

ردیف	عنوان شغل	رشته های تحصیلی مورد نیاز
۱	دبیر فنی برنامه ریزی کامپیوتر	علوم کامپیوتر ـ علوم ریاضی ـ آمار ـ حسابداری
۲	دبیر فنی تکنولوژی کامپیوتر	الکترونیك ـ الکترونیك
۳	دبیر فنی الکترونیك	الکترونیك ـ الکترونیك
٤	دبیرفنی تکنولوژی رادیو ـ تلویزیون	الکترونیك ـ الکترونیك ـ رادیووتلویزیون
٥	دبیر فنی ارتباطات تلفنی	الکترونیك ـ الکترونیك ـ ارتباطات
٦	دبیرفنی آزمایشگاه صنعتی	مکانیك ـ مهندس شیمی
۷	دبیرفنی الکترومکانیك	الکترونیك ـ الکترونیك ـ الکترومکانیك
۸	دبیرفنی منشیگری و تندنویسی	منشیگری و تندنویسی

داوطلبان واجد شرایط میتوانندحداکثر تا ده روز از تاریخ انتشار این آگهی بادر دست داشتن مدارك زیر:

۱ـ فتوکپی مدرك تحصیلی.
۲ـ فتوکپی صفحه اول شناسنامه یا رونوشت آن.
۳ـ فتوکپی خاتمه خدمت یا معافیت دائم
٤ـ عکس ٤ × ٦ شش‌قطعه که‌مشخصات کامل خود را پشت‌آن نوشته باشند.
٥ـ رسید بانکی بمبلغ ۳۰۰ ریال به حساب ۹۸۰ بانك مرکزی ایران که باید در یکی از شعب بانك ملی ایران پرداخت شده باشد.

همه روزه (بغیر از روز های تعطیل)از ساعت ۸تا۱۷ به دفتر طرح «مجتمع های آموزش فنی و حرفه‌ای» واقع در تهران ـ خیابان ایران نوین ـ روبروی‌سازمان‌آب‌ـ ساختمان زمرد طبقه هفتم مراجعه نمایندیا برك درخواست شغل را طبق فرم زیراین آگهی تنظیم کرده بانضمام مدارك‌فوق‌الذکر با پست سفارشی به نشانی بالا ارسال دارند.

از داوطلبان واجد شرایطی که درمهلت مقرر تقاضا نامه خود را به پست تحویل داده باشند کتبا برای امتحان و سایر تشریفات دعوت بعمل خواهد آمد. به مدارك ناقص یا مدارکی که در خارج ازوقت مقرر واصل شود ترتیب‌اثر داده نمیشود.

برگ‌درخواست‌شغل

نام‌خانوادگی	نام	نام‌پدر
شماره شناسنامه	محل صدور	تاریخ تولد
مدرك تحصیلی	رشته تحصیلی	
داوطلب شغل (فقطیك‌شغل).		
نشانی: شهر	خیابان	شماره
تلفن	صندوق‌پستی	امضاء

آگهی پذیرش داوطلب

دانشکده دامپزشکی بمنظور تربیت‌تکنیسین‌مواد غذائی ـ کشتارگاه و شیلات برای خدمت در استانهای مختلف کشور در سال تحصیلی(٥٤ـ٥۳) ۱۰۰ نفر داوطلب مرد از طریق مسابقه با شرایط و مقررات زیر میپذیرد.

الف ـ شرایط ثبتنام

۱ـ دارا بودن گواهینامه دوره کامل‌متوسطه شعبه طبیعی یا ریاضی یا کشاورزی (پروانه قبولی سال تحصیلی جاری مورد قبول است).
۲ـ از متولدین ۱۳۲۸ به بعد ثبتنام بعمل می‌آید.
۳ـ برگ خاتمه خدمت نظام وظیفه یامعافیت دائم غیر از معافیت پزشکی.
٤ـ یک برگرونوشت یا فتوکپی شناسنامه.
٥ـ سه قطعه عکس ٤ × ۳ که در سال جاری‌گرفته باشند.
٦ـ پانصد ریال حق ثبتنام که داوطلبباید به حساب شماره ۳۲۰ دانشکده دامپزشکی دربانک رهنی ایران ـ شعبه امیرآباد شمالی پرداخت‌نماید.

ب ـ مقررات

۱ـ دوره مذکور دو سال بوده و بفارغ‌التحصیلان گواهینامه فوق دیپلم اعطاء میشود.
۲ـ کسانی که در مسابقه ورودی پذیرفته شوند ضمن اینکه از پرداخت شهریه معاف‌هستند از کمک هزینه تحصیلی بمبلغ ۳۰۰۰ ریال استفاده خواهند نمود.

قبولشدگان باید تعهد ثبتی دائر بقبول‌خدمت در محل مورد نظر سازمان دامپزشکی بسپارند.

۳ـ داوطلبان جهت ثبتنام و دریافت کارت مسابقه ورودی میتوانند تا تاریخ ۱۵ آبان۱۳۵۳ بدانشکده دامپزشکی واقع در خیابان آیزنهاور مراجعه نمایند.

م‌الف ۱۵۲۸۹ دانشگاه تهران

موسسه‌استاندارد و تحقیقات‌صنعتی ایران

چند نفر ماشین‌نویس لاتین درجه یک کمحداقل دارای یکسال سابقه تجربی و مدرک تحصیلی سیکل اول‌متوسطه باشند براساس آئین‌نامه استخدام پیمانی ازطریق انجام مصاحبه وآزمایش‌ماشین‌نویسی استخدام می‌نماید.

داوطلبان میتوانند فرم‌زیر را تکمیل‌نموده حداکثر تا پایان روز ۱۲ر۸ر۵۳ به صندوق پستی شماره۲۹۳۷ ارسال نمایند.

نام	نام خانوادگی	تاریخ تولد
وضع‌خدمت‌وظیفه	آخرین‌مدرك‌تحصیلی	
محل‌اخذمدرك‌تحصیلی	سابقه‌کار	
نشانی‌محل‌سکونت	تلفن	

ضمنا متقاضیان میتوانند برای کسب اطلاعات بیشتر بغیر از روزهای پنجشنبه وجمعه از ساعت ۸ الی ۱٦ بدفتر مرکزی موسسه واقع در خیابان پهلوی‌مقابل سینما امپایر کوچه هروی مراجعه نمایند.

م الف ۱۵۲۹۲ موسسه استاندارد و تحقیقات صنعتی ایران

استخدام‌در نیروی‌هوائی‌شاهنشاهی

نیروی هوائی شاهنشاهی تعدادی داوطلب برای تحصیل در آموزشگاه افسری ناوبری (کابین دوم) با شرایط و امتیازات زیراستخدام می‌نماید.

الف ـ شرایط:

۱ـ تابعیت دولت شاهنشاهی ایران و متدین بودن بیکی از ادیان اسلام، مسیحی، کلیمی و زرتشتی.
۲ـ داشتن گواهینامه‌دورمکامل دبیرستان (ریاضی ـ طبیعی) و داشتن حداکثر سن ۲٤ سال (برای کسانیکه خدمت زیر پرچم را انجام داده‌اند ۲٥ سال).
۳ـ داشتن صحت مزاج و تناسب اندام برابر گواهی بهداری نیروی هوائی و داشتن حداقل قد ۱٦۱ سانتیمتر.
٤ـ نداشتن پیشینه بد.
٥ـ نداشتن همسر واولادوکسان‌تحت تکفل و سپردن‌تعهدخدمت‌طبق مقررات‌ارتش شاهنشاهی

ب ـ حقوق و مزایا:

۱ـ دانشجویان در مدت تحصیل شبانه‌روزی بوده و علاوه براینکه هزینه‌ای متحمل نمیشوند ماهانه ۱۰۷۰۰ ریال و بلافاصله پس از آغاز پرواز ماهانه مبلغ ۱٦۹٥۰ ریال‌دریافت خواهند داشت و پس از احراز موفقیت در آزمایشات پایان دوره به درجه ستوان سومی مفتخر و برابر قانون از ترفیعات بعدی‌بهره‌مند می‌گردند.
۲ـ اولین حقوق و مزایای افسری در مرکز ۲٦٦٤٥ ریال و در خارج از مرکزحداکثر ۲۸۱٦٥ ریال خواهد بود.
۳ـ افسران از مزایای گوناگون نظیر پس‌انداز تامین آتیه که با کمک وزارت جنگ و بهره حاصله مبلغ آن در صورت ۳۰ سال خدمت در حدود ۳٦۰۰۰۰۰ ریال‌بالغ میگردد، وام مسکن با شرایط مناسب، استفاده ازخانه های سازمانی درمان‌رایگان خودوخانواده خرید از فروشگاه های‌ارتشی با تخفیف قابل‌ملاحظه و اعزام به دوره های خارج از کشور و غیره‌بهره‌مندمیگردند.

داوطلبان برای استفاده از موقعیت و ثبتنام میتوانند هرچه زودتر با عین مدرک تحصیلی و فتوکپی آن عین شناسنامه (عکسدار) و دو برگ فتوکپی آن و ۲۲ قطعه عکس ٤ ×۳ تا تامین احتیاج همه روزه‌باستثناء تعطیلات‌رسمی از ساعت ۷ الی ۱٤ در تهران بفرماندهی آموزش های هوائی واقع در خیابان دماوند، ایستگاه فرودگاه و در شهرستانها به پایگاه‌ها و ایستگاههای هوائی و تیم های سیار اعزامی مراجعه نمایند.

آگهی استخدام

دانشسرای عالی سپاه دانش برای تکمیل کادر موسسه عمران روستایی افراد مشروحه زیر را استخدام می‌نماید:

۱ـ استادیار	دکتر در ماشین آلات کشاورزی	۱ نفر
۲ـ استادیار	دکتر در یکی از رشته‌های راه و ساختمان	۱ نفر
۳ـ استادیار	دکتر در دامپروری	۱ نفر
٤ـ استادیار	دکتر در اقتصاد	۱ نفر
٥ـ مربی	فوق لیسانس در ماشین آلات کشاورزی	۱ نفر
٦ـ مربی	فوق‌لیسانس در یکی از رشته‌های راه و ساختمان	۱ نفر
۷ـ مربی	فوق لیسانس در یکی از رشته‌های برق و مکانیک	۱ نفر
۸ـ مربی	فوق لیسانس در اقتصاد	۱ نفر

داوطلبان واجد شرایط می‌توانند فرم زیر این آگهی را تکمیل کرده و همراه با مدارک زیر:

۱ـ فتوکپی مدرک تحصیلی.
۲ـ فتوکپی برگ پایان خدمت وظیفه یا معافیت دائم از وظیفه عمومی.
۳ـ عکس ٤ × ٦ دو قطعه
٤ـ فتوکپی شناسنامه

بایست سفارشی حداکثر تاتاریخ ۱٥ر۸ر۵۳ به نشانی تهران صندوق پستی ۲۷۱۹ ارسال دارند. به مدارکی که بعداز تاریخ تعیین شده به پست تحویل داده شود ترتیب اثر داده نخواهد شد. داوطلبان نشانی کامل، نوع مدارک تحصیلی خود را با خط‌خوانا در پشت پاکت محتوی مدارک بنویسند.

دانشسرای عالی سپاه دانش در پایان مهلت نامنویسی از داوطلبان واجد شرایط بمنظور انجام مصاحبه و آگاهی از شرایط استخدام بوسیله نامه دعوت بعمل خواهد آورد.

امیر بیرجندی
رئیس دانشسرای عالی‌سپاه‌دانش

برگ‌درخواست

نام‌ونام‌خانوادگی
شماره‌شناسنامه‌ومحل‌صدور
تاریخ‌تولد — مدرك‌تحصیلی — رشته
وضع‌خدمت‌وظیفه — داوطلب‌شغل:
نشانی: شهر — خیابان — کوچه
پلاك‌منزل — تلفن: — امضاءداوطلب

م‌الف ۱۵۲۸٤

استخدام‌در نیروی‌هوائی‌شاهنشاهی

نیروی هوائی شاهنشاهی تعدادی داوطلب برای تحصیل در دانشکده‌خلبانی‌باشرایط و امتیازات زیر استخدام مینماید.

الف. شرایط:

۱ـ تابعیت دولت شاهنشاهی ایران‌و متدین بیکی از ادیان اسلام، مسیحی، کلیمی‌و زرتشتی.
۲ـ داشتن گواهینامه دوره کامل دبیرستان (ریاضی، طبیعی یا ادبی) و داشتن حداکثر سن ۲٤ سال (برای کسانی که خدمت زیر پرچم را انجام داده‌اند ۲٥ سال).
۳ـ داشتن صحت مزاج و تناسب اندام‌برابر گواهی بهداری نیروی هوائی و داشتن حداقل قد ۱٦۱ سانتیمتر.
٤ـ نداشتن پیشینه بد.
٥ـ نداشتن همسر واولادوکسان‌تحت تکفل و سپردن‌تعهدخدمت‌طبق مقررات‌ارتش شاهنشاهی

ب. حقوق و مزایا:

۱ـ دانشجویان در مدت تحصیل شبانه‌روزی‌بوده و علاوه براینکه هزینه‌ای متحمل نمی شوند ماهانه در سال یکم ۱۱۷۰۰ ریال و بلافاصله پس‌از آغاز پرواز ۱۷۹۵۰ ریال ودر سال دوم‌مبلغ ۱۸۹۵۰ ریال ودر سال سوم ۱۹۹۵۰ ریال‌دریافت‌خواهند داشت و پس‌ازاحرازموفقیت درآزمایشات و پایان دوره ضمن اخذ لیسانس نظامی به‌درجه‌ستواندومی خلبان مفتخر و برابر قانون‌ازترفیعات بعدی بهره‌مند میگردند.
۲ـ اولین حقوق و مزایای افسری در مرکز ۳۹۳٦۰ ریال و در خارج از مرکز حداکثر ٥٤۰۲۰ ریال خواهد بود.
۳ـ افسران از مزایای گوناگون نظیرپس‌انداز تامین آتیه که با کمک وزارت جنگ و بهره‌محاصله مبلغ آن در صورت ۳۰ سال خدمت در حدود ۳٦۰۰۰۰۰ ریال بالغ میگردد، وام مسکن‌باشرایط مناسب استفاده از خانه های سازمانی، درمان‌رایگان خود و خانواده، خرید از فروشگاه‌های ارتشی با تخفیف قابل ملاحظه و اعزام بدوره‌های‌خارج از کشور و غیره بهره‌مند میگردند.

داوطلبانی که پس از معاینات پزشکی‌تشخیص‌داده شد احتیاج به معالجه، عمل جراحی‌و سایر اقدامات بهداشتی و پزشکی داشته باشندتحت‌نظر بهداری نیروی هوائی تحت معالجه قرار گرفته و پس از سلامتی کامل دوره مربوطه را طی‌خواهندکرد.

داوطلبان برای استفاده از موقعیت وثبتنام میتوانند هرچه زودتر باعین مدرک تحصیلی و فتوکپی آن عین شناسنامه (عکسدار)، ودو برگ‌فتوکپی آن و ۲۲ قطعه عکس ٤ ×۳ تا تامین احتیاج همه روزه به استثناء تعطیلات رسمی از ساعت ۷ الی ۱٤ در تهران به فرماندهی آموزش های هوائی واقع در خیابان دماوند، ایستگاه‌فرودگاه و در شهرستان ها به پایگاه ها و ایستگاه های هوائی و تیم های سیار اعزامی مراجعه‌نمایند.

نیروی هوائی شاهنشاهی

آگهی تجدیدمناقصه‌شماره ۴۰

پایگاه دریائی بندرعباس ٦۰قلم نوشت افزار مورد نیاز خود را ازطریق مناقصه خریداری مینماید. داوطلبان میتوانندبرای‌کسب‌اطلاعات بیشتر تا تاریخ ۵ر۸ر۵۳ بدفتر آماد، همگانی پایگاه واقع درپادگان‌نایبندمراجعه وبرك مشخصات وشرایط‌معامله را دریافت وپیشنهاد خودرا تا ساعت ۹ صبح مورخه٦ر۸ر۵۳ بدفترمذکور تسلیم نمایند.

پایگاه دریائی بندرعباس

فروشگاه مقدم طی مراسم پرشکوهی بنام نامی شاهنشاه آریامهر در قزوین گشایش یافت

دراجتماع پرشکوه مردم قزوین عبدالله مقدم مدیر کارخانجات مقدم گفت :

پیشرفت سریع کارخانجات مقدم مرهون توجهات واندیشه‌های بلند شاهنشاه آریامهر میباشد

سرهنك انصاری هنگام افتتاح گفت :

آنچه در کشور ما میگذرد مظهری از انقلاب شاه و مردم است

طبق دعوت قبلی از طرف کارخانجات مقدم ساعت ۵ بعداز ظهر روز یك شنبه مراسم خاصی بمناسبت افتتاح فروشگاه مقدم در محل فروشگاه در قزوین برگزار شد.

دراین مراسم عده‌ای از روسای ادارات ، اعضاء هیات مدیره کارخانجات مقدم ، اعضاء انجمن های شهر و شهرستان، بازرگانان، نمایندگان اصناف ، کارمندان دولت وطبقات مختلف مردم قزوین شرکت داشتند.

بیانات آقای مقدم

نخست آقای عبدالله مقدم مدیر کارخانجات مقدم ضمن اظهار تشکر و قدرشناسی از شرکت کنندگان درمراسم گفت: کشور ما برهبری رهبر توانا و خردمند شاهنشاه آریامهر هرروز گامی فراتر در جهت تکمیل صنایع و اقتصاد کشوربرمیدارد. **کارخانجات پشمبافی مقدم که همواره از منویات عالیه رهبر اندیشمند الهام گرفته ومی‌گیرد همگام باترقیات و پیشرفت های انقلاب شاه و مردم در راه توسعه و گسترش و بهبودو پیشرفت صنایع و تکمیل محصولات خود پیش میرودو این وظیفه رابحدی رسانده است که تولیدات کارخانجات مقدم نه تنها در نوع خود بی نظیر میباشد بلکه با بهترین پارچه های خارجی برابری ورقابت میکند.**

وما خرسندیم که با این اقدامات توانسته‌ایم علاوه بر اجرای هدف های ملی وبرنامه های مترقیانه دولت از خروج ارزیه کشور های خارجی جلوگیری کنیم.

آنگاه آقای مقدم اضافه کرد. تولیدات کارخانجات ماازبهترین مواد تهیه میشود و بهمین جهت همه جا با استقبال فراوان مردم کشور روبرو گردیده است . کارخانجات ما بمنظور تامین احتیاجات کشور و رفاه حال مردم انواع پارچه های مرغوب را با قیمت های مناسب تهیه کرده‌ودر دسترس عموم در هر طبقه‌ای که باشند قرار میدهد.

در پایان آقای مقدم موفقیت هرچه بیشتر کارکنان کارخانجات را در خدمت بشاهنشاه آریامهر و مردم کشور از درگاه خداوند متعال خواستار شدند.

بیانات سرهنك انصاری

پس از سخنان آقای مقدم ، سرهنك انصاری رشته سخن را بدست گرفت و خطاب بحاضران چنین گفت :روزی نیست که‌در گوشه‌و کنارکشور عزیز مایك واحد صنعتی و یاتولیدی به‌نفع جامعه ایرانی افتتاح نشود . توسعه و گسترش چشم گیر و همه جانبه کشور ما تحت‌رهبری های خردمندانه پیشوای مملکت شاهنشاه آریامهر به آن مرحله از پیشرفت و ترقی رسیده‌است که نه تنها مایه تحسین کشور های درحال رشد میباشد ،بلکه مایه حیرت‌وتعجب ممالك‌پیشرفته جهان گردیده است. چنانچه ما گذشته و حال را در مقام‌مقایسه بگذاریم احساس خواهیم کرد که‌چه بوده‌ایم و حال چه هستیم و در حقیقت باید بگویم که چگونه باابتکارات رهبری‌خردمند و توانا ره صد ساله را یك‌شبه پیموده‌ایم.

احداث سد های عظیم وشبکه های برق و ایجاد راه های بزرك **احداث سد های عظیم وشبکه های برقو ایجاد راه های بزرك وصد ها کارخانجات صنعتی و تولیدی خود نموداری ازپیشرفت هاو ترقیات حیرت‌انگیز کشوردر عصر سلطنت اعلیحضرت‌همایون شاهنشاه آریامهر میباشد.**

کارخانجات عظیم پارچه‌بافی‌مقدم نیز جزئی ازاین پیشرفتهاست که میتواند باتولید پارچه های خوب و مرغوب نیاز جامعه ایرانی را تامین نماید و کشور را از ورود پارچه های خارجی بی‌نیاز سازد.

فروشگاه مقدم که هم‌اکنون بنام نامی شاهنشاه آریامهر در شهر قزوین افتتاح و آغاز به فعالیت می‌کند خود مظهری از ثمرات انقلاب شاه و مردم‌است .

در همین یك ودو هفته اخیر ما شاهد گشایش چند واحد تولیدی در شهرستان قزوین بوده‌ایم که هریك بسهم خود قسمتی از احتیاجات مردم شهررا تامین کردند . و میتوان گفت این همه امکانات که در جهت رفاه حال مردم فراهم گردیده حاصل انقلاب شاه و مردم ونتیجه تدابیر و راهنمائی های ارزنده رهبر کشور است که ماهواره از اندیشه های تادناکش برخوردار من ضمن این‌که این فروشگاه رابنام مبارك شاهنشاه افتتاح می کنم توفیق مدیروسایر کارکنان کارخانجات مقدم را در خدمت بیشتر بشاهنشاه آریامهر و شهبانوی گرامی وولیعهدمحبوب از خداوند بزرك آرزو می‌نمایم .

زنده‌باد شاهنشاه آریامهر ـ پاینده کشور ایران

بازدیدوپذیرائی

پس‌از بیانات سرهنك انصاری حاضرین از غرفه های مختلف پارچه های مقدم در فروشگاه بازدید کردند و از طرف آقای محمد رضازرین‌قلم‌مدیرفروشگاه مقدم‌درقزوین توضیحات لازم‌داده میشد . آقای‌زرین‌قلم‌از کارکنان باسابقه کارخانجات مقدم‌میباشد که از طرف مدیر کارخانه باین سمت انتخاب گردیده است .در پایان از مدعوین باصرف‌میوه و شیرینی پذیرائی شد و این مراسم پرشکوه مقارن ساعت ۷ بعداز ظهر درمیان پرشور ترین احساسات مردم نسبت برهبر عالیقدر کشور خاتمه‌یافت وبرای نخستین بار فروشگاه مقدم در شهرستان قزوین فعالیت همه جانبه خودرا آغاز کرد.

تهمت

آگهی تغییرات در شرکت سهامی خاص اونیورسال ثبت شده بشماره ۵۵۰۱

طبق صورتجلسه مجامع عادی وفوق‌العاده‌مورخ ۵۳٫۶٫۲۶ شرکت سهامی خاص‌اونیورسال تغییرات زیر شرکت نامبرده بعمل آمده است ۱ـ ترازنامه وحساب سود زیان سال ۵۲ شرکت تصویب شد ۲ـ موسسه حسابرسی فروردین بسمت بازرس اصلی و آقای دکتر مهدی فاسونکی بسمت‌بازرس علی‌البدل برای مدت یکسال تعیین شدند ۳ـ روزنامه کثیرالانتشار اطلاعات‌جهت‌درج آگهی های‌شرکت تعیین‌گردید ٤ـ ماده ٤٣ اساسنامه بشرح زیر تغییر و تصویب گردید ماده ٤٣ ـ کلیه چکها و اسناد تعهد آور شرکت باید دارای دوامضاءاز اعضاءهیئت‌مدیره‌اعم ازاصلی وعلی‌البدل و یانماینده آنها که طبق مقررات این اساسنامه تعیین میشود با مهر شرکت میباشد

م‌الف ۱۵۲۳۸

مدیر کل ثبت شرکتها ومالکیت صنعتی ـ حمید جمشیدی

آ ـ ۹۷۶۳۷

آگهی اصلاحی شرکت کارخانه قند قزوین (سهامی خاص)

در آگهی شماره ۱۲۴۱۸ـ۵۳٫۷٫۱۴ باستناد صورتجلسه هیئت مدیره آقای‌احمدمجیدیان بسمت رئیس هیئت مدیره و آقای مهندس نصراله حکیمی بسمت نایب رئیس هیئت‌مدیره وآقای مصطفی همایون بسمت مدیر عامل وآقایان محمدهمایون مهندس علی‌اشرف مهجوری اعضای اصلی هیئت مدیره‌می باشند که بدینوسیله اصلاح میگردد .

م‌الف ۱۵۲۳۷

مدیر کل ثبت شرکتها ومالکیت صنعتی ـ حمید جمشیدی

آ ـ ۹۷۶۳۶

آگهی انتخاب بازرس ، تصویب ترازنامه و تعیین روزنامه شرکت سهامی خاص ثابت‌پاسال‌ثبت‌شده بشماره ۱۸۹۸

طبق صورتجلسه مجمع عمومی عادی سالیانه مورخ ۵۳٫۴٫۲۵ شرکت مذکور تراز ـ نامه سال ۱۳۵۲ شرکت‌تصویب شد آقای بیژن‌لک بسمت‌بازرس اصلی وآقای هرمزشابت‌بسمت بازرس علی‌البدل برای مدت یکسال انتخاب شدند روزنامه اطلاعات جهت درج آگهی‌های شرکت تعیین شد .

م‌الف ۱۵۲۴۲

مدیر کل ثبت شرکتها ومالکیت صنعتی ـ حمید جمشیدی

آ ـ ۹۷۶۳۳

برنامه‌های هفتمین جشن فرهنگ وهنر

شنبه چهارم آبان

موسیقی ایرانی و رقص های فولکلوریك
گروه تئاتر همدان
گروه تئاتر کرمان
رقص وآواز
شب شعر
نمایشگاه عکس
نمایشگاه عکس
موسیقی
نمایشگاه کتاب
گشایش کتابخانه بیرونی
نمایشگاه عکس
نمایشگاه نقاشی کودکان
نمایشگاه کتاب
سخنرانی
نمایشگاه نقاشی وکاردستی
افتتاح نمایشگاه نقاشی و کاردستی
نمایشگاه کتاب
نمایشگاه کتاب
موسیقی
نقالی و نمایش تخت‌حوضی
گروه موسیقی مشهد
نمایشگاه کتاب
گروه تئاتر مشهد
گروه تئاتر رشت
گروه موسیقی رشت
موسیقی شاد
برنامه هنری
تئاتر روحوضی
شب شعر
نمایشگاه کتاب
نمایشگاه کتاب
نمایشگاه کتاب و انتشارات
نمایشگاه کتاب و سخنرانی
موسیقی محلی
سخنرانی و نمایش فیلم و موسیقی
نقالی ونمایش تخت‌حوضی
نمایشگاه کتاب
رقص و آواز محلی ترکمن
نمایشگاه
نمایشگاه سکه ـ کوزه‌گری‌عکس‌وکتاب
نمایشگاه عکس و نقاشی
نمایشگاه عکس آثار باستانی
موسیقی
گروه موسیقی گرگان
گروه تئاتر تبریز
نمایشگاه کتاب
نمایشگاه کتاب
نمایشگاه کتاب
نمایشگاه نقاشی
گروه موسیقی تبریز
نمایشگاه عکس

تالار رودکی
کرمانشاه
شاه‌آباد غرب
کرند ـ آموزش و پرورش
پاوه ـ آموزش و پرورش
صحنه ـ آموزش و پرورش
هرسین ـ آموزش و پرورش
کرمانشاه ـ تالار شهر
کنگاور ـ کتابخانه عمومی
الشتر
اراك ـ سازمان زنان
همدان ـ کتابخانه عمومی
ملایر ـ کتابخانه عمومی
نهاوند ـ دبیرستان ابن‌سینا
کبوترآهنك ـ دبیرستان شاهرخی
بهار ـ آموزش و پرورش
کبوترآهنك ـ کتابخانه کورش
کاشان ـ امیرکبیر
بوشهر ـ اهرم
بوشهر ـ هلیله و بهمنی
ساری ـ کاخ‌جوانان
گلوگاه
شاهی ـ کارخانه نساجی
شهسوار ـ شیروخورشید
رامسر ـ تالار اجتماعات
بندرعباس ـ باشگاه کارمندان دولت
بندر لنگه ـ فرهنك وهنر
بندرعباس ـ فرهنك و هنر
یزد ـ خانه فرهنك
مهریز
یزد ـ کتابخانه های شماره ۱و۲
یزد ـ کتابخانه فرهنك
نصرت‌آباد ـ خانه فرهنك روستائی
زاهدان ـ میدان شهر
زابل ـ مدارس شهر
سنندج ـ روستای پلان‌والك
قروه ـ کتابخانه عمومی
گرگان ـ گمیشان
گنبدکاوس ـ کتابخانه
کردکوی
رامیان ـ شهرداری
قزوین ـ بوئین‌زهرا
قزوین ـ سالن پیشاهنك
شاهرود
سمنان
سمنان ـ کتابخانه عمومی
رفسنجان ـ کتابخانه عمومی
رابر ـ کتابخانه عمومی
رشت ـ فرهنك و هنر
رشت ـ فرهنك و هنر
لاهیجان

نقالی و نمایش تخت حوضی
نمایش پهلوان حیدر
نمایشنامه قهوه‌خانه آخرزمان
نمایشنامه بزطلائی
نمایشنامه پوریای‌ولی
گروه تئاتر اصفهان
گروه موسیقی شیراز
نمایشنامه
نمایشگاه نقاشی
نمایشگاه نقاشی
نمایشگاه مردم شناسی
نمایشگاه عکس
نمایشگاه عکس پنا های تاریخی
نمایشگاه عکس
نمایشگاه عکس از خانه های قدیمی
نمایشگاه خط
نمایشگاه نقاشی‌وخط
نمایشگاه کتاب
نمایشگاه کار های دستی سازمان‌زنان
نمایشگاه صنایع دستی
نمایشگاه عکس خانواده وفرهنك
نمایشگاه خط
نمایشگاه سیار نقاشی کودکان
نمایشگاه سیار نقاشی کودکان
نمایشگاه سیار نقاشی کودکان
نمایشگاه سیار نقاشی کودکان
نمایشگاه هنر های دستی
گروه موسیقی اصفهان
گروه موسیقی کرمانشاهان
نمایشگاه صنایع دستی
گروه موسیقی اهواز
گرو تئاتر اهواز
موسیقی ایرانی
گروه موسیقی کرمانشاهان
نمایشگاه کتاب
نمایش
گروه موسیقی سنندج
موسیقی
گروه موسیقی کرمان
نمایشگاه کتاب و کاردستی
نمایشگاه عکس
نمایشگاه نقاشی
نمایشگاه نقاشی
نمایشگاه نقاشی
رقص محلی
نمایشگاه نقاشی
شب شعر
نمایش سفر
گروه تئاتر قزوین
سخنرانی
گروه تئاتر سنندج
سخنرانی

رشت ـ روستای‌چاپورچال وبازکیا کوراب
شیراز ـ تالار شمس
شیراز ـ تالار ابوریحان
شیراز ـ قهوه‌خانه فرهنك
شیراز ـ مرکز زرهی
مرودشت
آباده
شیراز ـ دبیرستان عشایری
شیراز ـ پارك فرحناز
شیراز ـ گالری دریسی
شیراز ـ حمام وکیل
شیراز ـ ارك‌کریمخانی
شیراز ـ بازار وکیل
شیراز ـ سرسرای دارائی
شیراز ـ انجمن فرهنگی ایران‌وفرانسه
شیراز ـ خانه فرهنك شماره۱
شیراز ـ خانه فرهنك شماره ۲
شیراز ـ کتابخانه عمومی شماره۲
شیراز ـ مرکز رفاه
شیراز ـ پارك‌فرحناز
نی‌ریز
کازرون
حوزه مرودشت
حوزه کوار
حوزه پاسارگاد
حوزه گویم
شیراز ـ در ۲۷ خانه فرهنك روستائی
اصفهان ـ دلیجان
خرمشهر
خرمشهر
بهبهان
مسجد سلیمان
آبادان ـ روستای سمند
شوش
رضائیه ـ گردآباد
مهاباد ـ قم‌قلعه
ماکو
ماکو ـ کوسه کهریز
میاندوآب
طبس ـ کتابخانه عمومی
مشهد ـ باغ‌ملی
فردوس
تربت حیدریه
بجنورد
مشهد ـ میدان سعدآباد
گناباد
مشهد ـ انجمن ادبی مهرآریا
فردوس
اردبیل ـ آموزش و پرورش
اردبیل ـ دبیرستان صفوی
تبریز ـ تالار کورش
اسکو ـ دبیرستان شاهپور

امشب درکسری : روسینای پیشخدمت

برنامه‌سینماها

تماشای فیلمهائی که با علامت (×) مشخص شده برای اشخاص کمتر از ۱۸سال‌ممنوع است

★ **ابرمرد ـ ناصر ملك‌مطیعی ـ آرام**
نیاگارا (۶۶۵۳۰۷) ۱۱ـ۱ـ۳ـ۵ـ۷ـ۹٫۱۵
رکس (۳۱۵۲۹۳) ۳۰ـ۱۰ـ۳۰٫۲ـ۳۰٫۴ـ۳۰٫۶ـ۸٫۳۰
میامی (۷۵۴۳۲۹) ۱۱ـ۱ـ۳ـ۵ـ۷ـ۹٫۱۵
الوند (۳۵۶۵۳۸) ۱۰ـ۱۲ـ۲ـ۴ـ۶ـ۸
کیهان (۵۴۶۳۶۰) ۹ـ۱۱ـ۱ـ۳ـ۵ـ۷ـ۹
مارلیک (۹۶۳۶۱۶) ۱۱ـ۱ـ۳ـ۵ـ۷ـ۹٫۱۵
اسکار (۹۲۰۸۸۸) ۱۰ـ۱۲ـ۲ـ۴ـ۶ـ۸٫۱۵
ارانوس (۲۷۹۷۱) ۱۰ـ۱۲ـ۲ـ۴ـ۶ـ۸
شهرام (۸۴۴۵۴۹) ۱۱ـ۱ـ۳ـ۵ـ۷ـ۹
سیلوانا (۳۹۳۷۷۷) ۴۵٫۱۰ـ۱ـ۳ـ۵ـ۷ـ۹
سیلورسیتی (۸۶۱۲۰۵) ۳۰٫۱۰ـ۲٫۳۰ـ۴٫۳۰ـ۶٫۳۰ـ۸٫۳۰
ادئون (۳۱۸۱۱۸) ۱۵٫۱۱ـ۱۵٫۳ـ۱۵٫۵ـ۱۵٫۷ـ۱۵٫۹
★ **بیا در آغوشم ـ رنگی ـ ششی‌کاپور**
همای (۳۱۱۶۶۹) ۳۰٫۱۰ـ۳۰٫۲ـ۳۰٫۴ـ۳۰٫۶ـ۳۰٫۸
★ **۵ مرد خشن ـ خشم مراکش**
البرز (۳۰۴۲۵۸) ۳۰٫۸ـ۳۰٫۱۱ـ۳۰٫۲ـ۳۰٫۵ـ۳۰٫۷
★ **ترکمن ـ ناصر ملك‌مطیعی ـ آرام**
ری (۲۲۵۷۸) ۹ـ۱۱ـ۱ـ۳ـ۵ـ۷ـ۹
★ **تازیانه های‌خونین ـ رنگی ـ ایوان‌راسیموف**
سانترال (۹۲۸۶۸۶) ۱۱ـ۱ـ۳ـ۵ـ۷ـ۹٫۵
متروپل (۳۱۹۴۱۰) ۹ـ۱۱ـ۱ـ۳ـ۵ـ۷ـ۹
رویال (۸۲۹۷۸۵) ۱۰ـ۱۲ـ۲ـ۴ـ۶ـ۸ـ۱۰
★ **ترینیتی ـ زن و شمشیر**
پردیس (۳۰۴۲۵۹) ۹ـ ۱۱ـ ۱ـ ۳ـ ۵ـ ۷ـ۹
★ **چهره دیگر پدرخوانده ـ رنگی ـ الگیرونوچر**
گلدن‌سیتی (۶۶۳۲۶۹) ۱۵٫۱۱ـ۳۰٫۳ـ۳۰٫۵ـ۷٫۳۰ـ۹٫۴۵
★ **چهار مرد بی‌آرام ـ رنگی ـ استیفن‌بوید**
ریولی (۷۵۷۷۷۷) ۱۱ـ۳۰٫۳ـ۳۰٫۵ـ۷٫۳۰ـ۹٫۳۰
★ **حرفه‌ای خشن ـ رنگی ـ جرج‌هیلتون**
برلیان (۳۹۳۵۳۵) ۹ـ ۱۱ـ ۱ـ ۳ـ ۵ـ ۷ـ ۹
★ **جودو علیه کاراته ـ دختر و سکس و دریا**
ستاره (۵۳۹۷۲۱) ۹ـ۱۱ـ۱ـ۳ـ۵ـ۷ـ۹
★ **خشت و آینه ـ ساخته گلستان**
کاپری (۹۲۸۴۰۱) ۱۱ـ۳ـ۵ـ۷ـ۹٫۱۵
★ **دختر له‌شده ـ سینماسکوپ ـ رنگی**
آریا (۳۱۹۸۸۴) ۹ـ۱۱ـ۱ـ۳ـ۵ـ۷ـ۹
★ **دوباره سعی کن‌سام ـ رنگی ـ وودی‌آلن**
گلدیس (۶۲۸۷۱۳) ۳۰٫۱ـ۳۰٫۳ـ۳۰٫۵ـ۳۰٫۷
★ **دنیای مسخره جاسوسان ـ رنگی ـ الیوت‌گولد**
پارامونت (۴۸۳۲۱) ۱۵٫۱۱ـ ۳۰٫۳ـ ۳۰٫۵ـ ۲۰٫۷ـ۳۰٫۹
★ **روسینای پیشخدمت ـ رنگی ـ اوائولین**
کسری (۸۲۶۹۳۹) ۳۰٫۱۰ـ ۲ـ ٤ـ ٦ـ ۸ـ ۱۰
★ **رابطه لطیف ـ رنگی ـ میافارو ـ توپول**
شهرقصه (۶۲۷۲۹۰) ۱۱ـ۲ـ۴ـ۶ـ۸ـ۱۰
★ **رگبار مرگ ـ رنگی ـ ایزاك هیز**
رادیوسیتی (۴۳۳۲۰) ۱۵٫۱۱ـ۱۵٫۱ـ۱۵٫۳ـ ۱۵٫۵ـ۱۵٫۷ـ ۱۵٫۹
شهرتماشا (۹۲۸۶۸۶) ۱۵٫۱۱ـ۳۰٫۳ـ۳۰٫۵ـ ۳۰٫۷ـ ۴۵٫۹
★ **رومئوژولیت ـ رنگی ـ الیویاهوسی**
مارشتیك (۶۶۸۴۶۱) ۱۱ـ۱ـ۳ـ۵ـ۱۵٫۷ـ۳۰٫۹
★ **زیر درخت نارون ـ رنگی**
تراس آتلانتیك ۸ـ۱۰
★ **زنهای ضد مرد ـ رنگی ـ سینماسکوپ**
امپایر (۶۲۳۹۴۲) ۱۵٫۱۱ـ۳۰٫۱ـ۳۰٫۳ـ۳۰٫۵ـ۳۰٫۷ـ۴۵٫۹
★ **زنجیر ـ رنگی ـ جایابهادری**
حافظ (۳۹۱۰۷۴) ۳۰٫۱۰ـ۳۰٫۲ـ۳۰٫۴ـ۳۰٫۶ـ۸٫۳۰
★ **زنجیر های گسیخته ـ سینماسکوپ ـ رنگی**
پارك (۳۱۹۶۳۷) ۹ـ۱۱ـ۱ـ۳ـ۵ـ۷ـ۹
★ **سه تفنگدار ـ رنگی ـ راکل‌ولش ـ اولیورید**
دیاموند (۸۲۸۴۰۰) ۱۵٫۱۱ـ ۴۵٫۱ـ۳۰٫۳ـ ۳۰٫۵ـ ۳۰٫۷ـ ۴۵٫۹
★ **سربلند ـ رنگی ـ جودون‌بیکر**
شهرفرنگ (۶۲۷۶۲۸) ۱۱ـ۱ـ۳ـ۱۵٫۵ـ۳۰٫۷ـ۴۵٫۹
★ **سرحد قدرت ـ رنگی ـ جیم‌براون**
مولن‌روژ (۷۵۲۹۲۹) ۱۱ـ۳۰٫۳ـ۳۰٫۵ـ۳۰٫۷ـ۳۰٫۹
دیانا (۴۷۳۶۵) ۳۰٫۱۰ـ۳۰٫۲ـ۳۰٫۴ـ۳۰٫۶ـ۸٫۳۰
★ **سرتو بدزد رفیق ـ رنگی ـ جیمز کابرن**
تخت‌جمشید (۴۳۵۵۰) ۱۱ـ۳۰٫۲ـ۳۰٫۵ـ۳۰٫۷ـ۱۰
★ **ضربت قهرمان ـ سینماسکوپ ـ رنگی**
سهیلا (۳۱۶۴۲۴) ۳۰٫۱۰ـ۳۰٫۲ـ۳۰٫۴ـ۳۰٫۶ـ۸٫۳۰
تاج (۳۱۳۸۶۴) ۱۰ـ۱۲ـ۲ـ۴ـ۶ـ۸ـ۱۰
پلازا (۴۴۲۵۵) ۱۵٫۱۱ـ۳۰٫۳ـ۳۰٫۵ـ۳۰٫۷ـ۹٫۳۰
داریوش (۲۶۲۶۵) ۹ـ۱۱ـ۱ـ۳ـ۵ـ۷ـ۹
ناهید (۳۴۹۵۰۹) ۱۰ـ۱۲ـ۲ـ۴ـ۶ـ۸
مراد (۷۵۳۳۸۲) ۹ـ۱۱ـ۱ـ۳ـ۵ـ۷ـ۹
★ **عروس پا برهنه ـ بیك ایمانوردی ـ جمیله**
آسیا (۴۲۹۰۹) ۱۱ـ ۱ـ ۳ـ ۵ـ ۱۵٫۷ـ ۳۰٫۹
اروپا (۳۰۳۱۷۸) ۳۰٫۱۰ـ ۳۰٫۲ـ ۳۰٫۴ـ ۳۰٫۶ـ ۸٫۳۰
شهوند (۳۵۴۰۴۰) ۳۰٫۱۰ـ ۳۰٫۲ـ ۳۰٫۴ـ ۳۰٫۶ـ ۸٫۳۰
لیدو (۹۵۱۲۸۲) ۹ـ ۱۱ـ۱ـ ۳ـ ۵ـ ۷ـ ۹
نپتون (۷۶۰۱۳۶) ۹ـ ۱۱ـ ۱ـ ۳ـ ۵ـ ۱۵٫۷ـ ۳۰٫۹
ژاله (۳۰۴۱۲۰) ۳۰٫۱۰ـ ۳۰٫۲ـ ۳۰٫۴ـ ۳۰٫۶ـ ۸٫۳۰
المپیا (۹۲۶۷۹۷) ۴۵٫۱۰ـ ۱ـ ۳ـ ۵ـ ۷ـ ۹
چرخ‌فلك (۹۵۰۵۵۸) ۱۰ـ۱۲ـ۲ـ۴ـ۶ـ۱۵٫۸
توسکا (۵۳۹۵۴۴) ۳۰٫۱۰ـ ۳۰٫۲ـ ۳۰٫۴ـ ۳۰٫۶ـ ۸٫۳۰
پاسارگاد (۳۴۲۷۸۳) ۹ـ ۱۱ـ ۱ـ ۳ـ ۵ـ ۷ـ ۹
شرق (۵۳۴۰۲۴) ۳۰٫۱۰ـ ۳۰٫۲ـ ۳۰٫۴ـ ۳۰٫۶ـ ۸٫۳۰
★ **کلئوپاتراجونز ـ رنگی ـ شلی‌وینترز**
پولیدور (۴۲۶۳۱) ۳۰٫۱۱ـ۳۰٫۱ـ۳۰٫۳ـ۳۰٫۵ـ۷٫۳۰ـ۹٫۴۵
★ **(×) کاملیا ۲۰۰۰ رنگی ـ دانیل‌گوبر**
ب.ب (۸۲۹۶۴۱) ۱۰ـ۱۲ـ۲ـ۴ـ۶ـ۸ـ۱۰
★ **(×) گناه ورهائی ـ رنگی ـ دیاناکیانر**
ونک (۶۸۴۱۱۶) ۳۰٫۱۱ـ۲ـ۴ـ۶ـ۸ـ۱۰
★ **نخاله‌ها در المپیك ـ رنگی ـ گروه‌شارلو**
تراس امپایر ۷ـ۹
★ **ناجور ها ـ فردین ـ بیك‌ایمانوردی**
اونیورسال (۹۲۶۹۵۳) ۱۱ـ ۱ـ ۳ـ ۵ـ ۷٫۱۵ـ ۳۰٫۹
پاسیفیك (۷۵۳۳۱۱) ۱۵٫۱۱ـ۳۰٫۳ـ ۳۰٫۵ـ ۳۰٫۷ـ ۳۰٫۹
ایران (۳۱۶۳۴۵) ۳۰٫۱۰ـ ۲۰٫۲ـ ۳۰٫۴ـ ۳۰٫۶ـ ۸٫۳۰
سایتا (۳۵۲۴۴۲) ۹ـ ۱۱ـ ۱ـ ۳ـ ۵ـ ۷ـ ۹
تیسفون (۹۵۸۸۸۲) ۳۰٫۱۰ـ ۳۰٫۲ـ ۳۰٫۴ـ ۳۰٫۶ـ ۸٫۳۰
رنگین کمان (۷۵۶۷۶۰) ۹ـ ۱۱ـ ۱ـ ۳ـ ۵ـ ۷ـ ۹
موناکو (۷۹۵۵۹۶) ۹ـ ۱۱ـ ۱ـ ۳ـ ۵ـ ۷ـ ۹
دریا (۳۴۱۷۴۶) ۳۰٫۱۰ـ ۳۰٫۲ـ ۳۰٫۴ـ ۳۰٫۶ـ ۸٫۳۰
پرسپولیس (۵۳۸۰۸۳) ۱۰ـ ۱۲ـ ۲ـ ۴ـ ۶ـ ۸
کارون (۹۵۵۱۶۵) ۳۰٫۱۰ـ ۳۰٫۲ـ ۳۰٫۴ـ ۳۰٫۶ـ ۸٫۳۰
آستارا (۸۷۴۰۲۲) ۳۰٫۱۰ـ ۳۰٫۲ـ ۳۰٫۴ـ ۳۰٫۶ـ ۸٫۳۰
★ **ناخدا ـ دامی برای تارزان**
آسمان‌آبی (۳۴۱۶۶۸) ۹ـ۱۱ـ۱ـ۳ـ۵ـ۷ـ۹
★ **نبرد مردان پرنده ـ سینماسکوپ ـ رنگی**
دروازه‌طلائی (۳۵۲۱۶۰) ۹ـ۱۱ـ۱ـ۳ـ۵ـ۷ـ۹
★ **۱۰۰۱ خنده ـ لورل هاردی**
سینه‌موند (۴۸۳۲۲) ۱۱ـ ۳ـ ۵ـ ۷ـ ۹
★ **(×) یك مرد ، یك زن ، یك شب ـ رنگی**
آتلانتیك (۶۲۷۱۷۱) ۱۵٫۱۱ـ ۳۰٫۳ـ ۳۰٫۵ـ ۳۰٫۷ـ ۹٫۳۰
★ **(×) یکبار برای همیشه ـ رنگی ـ اورنلاموتی**
تاج (۳۱۳۸۶۴) ۱۰ـ ۱۲ـ ۲ـ ۴ـ ۶ـ ۸ـ ۱۰
بولوار (۶۶۰۲۹۲) ۱۱ـ۱ـ ۳ـ ۵ـ۷٫۱۵ـ ۹٫۱۵

سانس انگلیسی
گلدیس ساعت ۹٫۳۰ (دوباره سعی کن سام)

نمایندگان صنف خیاط درمؤسسه اطلاعات اعلام کردند :

هنر، پنیر نیست، که بشود آنرا درجه‌بندی کرد

افراد اتحادیه صنف خیاط تهران براساس آراء پنجهزار و پانصد دوزنده تهران تصویب نامه هیئت عالی نظارت را در زمینه درجه‌بندی کارگاههای دوزندگی نارسا دانست وخاطرنشان ساخت که اجرای مقررات این تصویب نامه بسبب عدم کسب نظر افراد صنف بهنگام تدوین تصویب نامه با حرفه و کار خیاط‌های تهران مغایرت داشته و موجب بهم خوردن روابط مردم باافراد این صنف بزرگ و هنرمند گردیده است.

بدین منظور آقایان احمد بهرامپور، احمد رضائی ،غلامرضا کاشانی، محمد ابراهیم ثابتیان ،محمد اسمعیل اردوخانی، محمود خدادوست وعباس بهنوانمایندگان اتحادیه و اعتراض کنندگان‌صنفی بموسسه اطلاعات آمده و نظرات خود را بشرح زیر ابرازداشتند.

نخست آقای بهرامپور اظهارداشت که پس از تصویب و ابلاغ مصوبه هیئت عالی نظارت در زمینه درجه بندی خیاطخانه‌ها، چون این مقررات بدون کسب نظر افراد صنف تدوین شده‌بود ، روی این اصل مورد موافقت آنها قرار نگرفت و دوزندگان تهران ضمن اجتماع خود دراتحادیه به‌تصویب واجرای این تصویب نامه اعتراض کردند و در نتیجه عده حاضر برای دنبال کردن منظور افراد صنف انتخاب شده‌اند ونمایندگان معترضین در معیت اعضای هیئت مدیره به موسسه اطلاعات آمده‌اند تا نظرات‌شان دراین‌روزنامه نیز منعکس گردد.بهرامپور گفت : دوزندگی نوعی هنر وظریفکاری است تاکنون هرگز مردم از خیاط‌ها شاکی نبوده‌اند و درجه‌بندی خیاطخانه نیز برای مشتریها مطرح نیست. ناطق اظهار داشت کدر این مورد شکایتی به‌آقای نخست‌وزیر، هیئت عالی نظارت و هیئت رئیسه اطاق اصناف تقدیم داشته‌ایم و همه مسئولان از متن وماهیت اعتراض همگانی صنف مادر این مورد آگاهی دارند.

آقای احمد رضائی نماینده معترضین گفت :

باعلم باینکه هیچگونه موسسه آموزشی و حرفه رسمی که دارای صلاحیت باشد وجود ندارد تا اشخاصی را که میخواهند خیاطی اشتغال ورزند تحت تعلیم قراردهد، در نتیجه خیاطی وجود ندارد که دارای دانشنامه رسمی و مورد قبول موسسات آموزش رسمی کشور باشد و در این صورت تعیین‌درجه بچه‌شکلی امکان‌پذیر خواهد بود مگر میشود بصرف تشخیص چند نفر بنام کمیسیون‌فنی ویا تحت هرنام دیگر برای فن اشخاص درجه قائل شد ؟
در چنین صورتی امکان دخالت احساسات دوستانه ویا خدای نکرده مغرضانه در این امر وجود خواهد داشت.

آقای غلامرضا کاشانی نیز اظهار داشت که اصولا تعیین درجه‌یکیا چهار برای کارهنری وظریفی مانندکار خیاطی صحیح‌ومنطقی نیست زیرا اگر بخواهیم خیاطها را از لحاظ محل کسب و دکوراسیون و سایر تشریفات و تزئینات درجه‌یکیا چهار بشناسیم این ظلمی خواهد بود بعده زیادی که فاقد سرمایه کافی میباشند و در چنین صورتی این خود درجه دادن به سرمایه است نه‌فن خیاطی .

اعضای اتحادیه صنف خیاط ونمایندگان معترضین‌به‌تصویب‌نامه درجه‌بندی خیاطخانه‌ها هنگام ارائه پیشنهادهای خود در موسسه اطلاعات دیده می‌شوند.

۵۵۰۰ خیاط تهرانی خواستار لغو تصمیمات هیئت نظارت درزمینه مقررات درجه‌بندی شدند

احمد رضائی

محمد ابراهیم ثابتیان

غلامرضا کاشانی

محمد اسمعیل اردوخانی

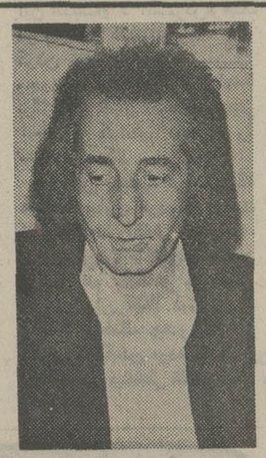

احمد بهرامپور

واگر بخواهیم صرفا بدون در نظر گرفتن سرمایه‌برای فن درجه تعیین کنیم که آنهم امکان‌پذیر نیست و اساسا تعیین درجه برای هنرمند نمیتواند صحیح باشد. ناطق گفت هنر پنیر وروغن وپنیر نیست که بتوان درجه برایش قائل شد درجه و اثر هر هنرمندی‌با پذیرش از طرف اجتماع تعیین خواهد شد هرکس هنرش رابهتر و عالیتر عرضه کند بیشتر مورد توجه مردم خواهد بود وبالطبع‌هر هنرمندی کوشش دارد که هنرش راترقی دهد تابیشتر مورد توجه قرار گیرد و مشتریان بیشتری داشته باشد.

آقای محمدابراهیم ثابتیان نماینده دیگر معترضین صنف خیاط گفت: دادن درجه بخیاط از نظر روانی واحساسی نمیتواند بدون اشکال باشد.زیرا اگر خیاطی بخواهد کارت درجه یک الصاق کندو مزد درجه یک بگیرد باید در محل مناسبی وشرائط مخصوصی بکار مشغول شود که آنهم برای عده زیادی از لحاظ سرمایه‌امکان نخواهد داشت. در آنصورت چه بسیار اتفاق خواهد افتاد که خیاطهائی بهترین وبالاترین‌هنر را عرضه کنند ولی چون فاقدسرمایه کافی هستند باید خفت بکشند وبالاجبار برای اینکه جریمه‌نشوند و محل ایشان تعطیل نگردد از کارت درجات پائین استفاده کنندیا اینکه عده‌ای مجبورشوند بخاطر حفظ حیثیت خود ازکارت‌های‌درجه یک ودو استفاده نمایند ولی از لحاظ گرفتن اجرت چون آن تشریفات خاص را ندارند اجرت خیاط درجه چهار را بگیرند.

آقای محمداسمعیل اردوخانی نماینده دیگر معترضین صنف خیاط مصوبه هیئت عالی نظارت را مورد بررسی قرارداد وگفت :

در مورد تعیین نرخ باید باطلاع برسانم که پیش از اعلام نرخ ودرجه‌بندی ارتباط بین خیاط و مشتری در مورد اجرت ارتباطی صمیمانه ودوستانه بود . زیرا خیاط مصر باین بود، که کارخوبی بمشتری تحویل دهد واو را راضی کند و مشتری هم سعی‌داشت باتوجه بکاریکه میخواهد وبا در نظر گرفتن قدرت مالی خودبنحوی رضایت خیاط را جلب کند. اما پس از تعیین نرخ و درجه‌بندی‌و تعیین دستمزد کارگر این ارتباط صمیمانه و منطقی دارد جایش را بخصومت میدهد و موجب بالا رفتن قیمت‌ها میگردد، زیرا عده‌ای برای آنکه از قافله عقب نمانند و خیاط درجه پائین قلمداد نشوند بناچار از درجه بالا استفاده میکنند و بالطبع اجرت‌های بیشتری‌را طلب مینمایند.

آقایان محمود خدادوست وعباس بهنوا دوتن دیگر از اعضای صنف خیاط اظهار داشتند که تاکنون بهرمرجعی در اینباره مراجعه کرده‌ایم پس از بحث چون قادر به رد نظرات منطقی صنف خیاط نیستند میگویند مادستور را اجرا کرده‌ایم و مشخص نمیکنند که‌این دستور از جانب‌چه مقامی صادر شده است . اعضای اتحادیه صنف خیاط در پایان از مسئولان هیئت عالی نظارت و مسئولان اتاق اصناف خواستار شدند تا در این زمینه تجدید نظر بعمل آورده‌و باکسب نظر افراد صنف خیاط برای تنظیم روابط آنها با مردم ضوابطی تدوین نمایند.

وقتی شما یك اتومبیل شورلت ایران خریداری میکنید، مطمئن هستید اتومبیلی شیك، مدرن وقوی تهیه کرده‌اید که باتکنیك پیشرفته جنرال موتورز بوجود آمده است. اتومبیلی که برای امروز و زمانهای آینده طراحی‌شده ...

اتومبیلی بانام بسیار مشهور شورلت ایران . باانتخاب هریك ازمدلهای مختلف‌شورلت ایران ، کلیه وسایل ضروری و لازم برای رانندگی سریع و مطمئن در اختیار شما قرار خواهد گرفت .

وسایلی که درهرسه مدل استاندارد میباشد عبارتست از : موتور۶ سیلندر ـ جعبه چهاردنده (باستثنای دنده عقب) ـ سیستم فنربندی فوق‌العاده پیشرفته ـ ترمز دوبل مجهز به‌بوستر ـ فرمان ایمنی (تلسکوپیك) صندلیهای تمام

منحرك ـ قفل‌فرمان ـ بوق دوصدائی چراغهای دنده عقب ـ ساعت‌برقی ـ فندك ـ چهار چراغ چشمك‌زن اعلام خطر ـ چراغ مخصوص ترمزدستی واعلام سایندگی کلاچ ـ دینام قوی ۵۵ آمپر ـ ولاستیکهای رادیال

GM IRAN

برای‌کسب اطلاعات بیشتر درمورد تاریخ تحویل وهمچنین لوازم مجازی‌که برای‌همه مدلها موجوداست باشرکتهائیکه درزیر معرفی‌میشود و تنها شرکتهائی هستند که اجازه فروش وسرویس اتومبیلهای شورلت ایران را دارند تماس بگیرید.

تهران: شرکت بانتوس (سهامی خاص) خیابان میرداماد شماره ۱ـS تلفن ۷۷۲۸۶۶ ـ ۷۷۲۵۳۸ ـ ۷۷۹۴۹۶
شرکت پاسکار (سهامی‌خاص) خیابان پهلوی روبروی خیابان توانیر (ایوبی) تلفن ۸۲۱۰۹۸/۹ـ۸۳۱۶۵۳/۵ـ۶۸۱۶۶۰ـ۶۸۰۶۶۵
شرکت شوی کار خیابان قزوین شماره ۱۶۳۱ تلفن ۵۴۸۱۰۳/۶ ـ ۹۵۰۶۴۱
شرکت اتوآیز نهاور خیابان آیزنهاور شماره ۵۳۴ تلفن ۹۵۸۴۴۷ ـ ۹۵۶۹۹۸

آبادان: عباس عبدی‌زاده کاراژ مرکزی تلفن ۲۲۶۷ ـ ۶۵۱
اهواز: محمد علی‌چیت ساز خیابان ششم بهمن روبروی پمپ بنزین تلفن ۲۲۴۶۰ ـ ۲۴۱۷۴ ـ ۲۲۶۶۱
اصفهان: محمد سلامتیان خیابان فردوسی نبش سید علیخان تلفن ۲۱۵۰۳ ـ ۲۹۵۰۳

کبیر از: نصرالله حریت خیابان نادر روبروی منوچهری تو تلفن ۲۴۹۸۲ ـ ۲۴۸۶۶
رشت: شرکت آلبوك با مسئولیت محدود میدان شهرداری تلفن ۲۶۰۶ ـ ۷۱۸۷
مشهد: شرکت سهامی اتفاق خیابان تهران تلفن ۲۲۷۹۴ ـ ۲۳۶۳۵ ـ ۲۲۸۱۱
خرم آباد: علی‌اکبر حافظی خیابان ۲۵ شهریور جنب یلوار تلفن ۳۳۵۰ ـ ۳۴۱۷

هفتمین جشن فرهنگ وهنر فردا آغاز میشود

آغاز جنبشی برای شناسائی فرهنگ ملی

درجشن فرهنگ وهنر امسال، «فرهنگ وخانواده» موضوع اصلی است

هفتمین جشن فرهنگ وهنر، جمعه‌شب (فردا) با برنامه‌یی از ارکستر سنفونیک در پیشگاه اعلیحضرتین آغاز بکار میکند، وازروز شنبه (چهارم‌آبان) همزمان بافرخنده روز میلاد شاهنشاه آریامهر برنامه های جشن در سراسر کشور برگزار میشود.

جشن فرهنگ و هنر با یاری مردم، از سوی وزارت فرهنگ‌وهنر با یاری مردم، از چهارم آبان آغاز میشود.

امسال، روز های این جشن بیشتر و برنامه ها گسترده تر است، چنانکه تاپایان آبان‌ماه دهها برنامه فرهنگی‌و هنری در سراسر کشور اجرا میشود.

موضوع اصلی جشن، «فرهنگ و خانواده» است که محور اصلی مباحثات استو برگردان کنگره های تاریخ و فرهنگ، جلسات بحث درباره شاهنامه، اجلاسیه های‌زبان قرار دارد وبجزاینها جشنواره سینمای جوان، برنامه های هنری تالار رودکی، برنامه‌های تئاتری گروههای هنرمندان اعزامی به‌شهرستانهاونمایشگاه های هنری جزء برنامه های اصلی جشن است جشن‌فرهنگ وهنر، ضرورت ادامه خودرا چنین توجیه میکند.

تکنولوژی وفرهنگ

ایران در آستانه‌تمدن‌بزرگ، بانکیه برشد متناسب‌اقتصادی و تحولات اجتماعی راه خود را آگاهانه برگزیده است.

اگر رشد اقتصادی بیاری افزایش‌درآمدملی، آهنگی‌پرشتاب دارد و در اندک زمانی‌پیشرفته ترین تکنولوژی جهانی‌دراختیار ایران قرارمیگیرد، اما در اختیار گرفتن دستاوردهای نوین تمدن وگذراندن سریع کشور از گذار رشد نیافتگی و رساندن به قلمر وتمدن‌های مسلط جهانی مستلزم ایجاد آگاهی هائی درشیوه تفکر و رفتار جامعه ایرانی است.

شاهنشاه آریامهر بار ها تاکید فرموده‌اند که ماخواهان تمدنی هستیم که از انحطاط دامنگیر غربی بدور باشد، تنها آن بخشی از تمدن‌جهانی رامیپذیریم که کشور را درراه پیشرفت یاری‌برساند امادرزمینه فرهنگی باید به سنت تفکر قومی و شیوه رفتار ایرانی‌متکی باشیم.

وزارت فرهنگ‌وهنربااالهام‌از این اندیشه‌والا، گسترش‌فرهنگ در سراسر کشور و آشنا تر کردن توده با فرهنگ ملی را وجهه همت خود قرار داده‌با برگزاری جشن فرهنگ وهنر ابعاداین کوشش میهنی را مشخص میکند.

در این نهضت فرهنگی که هرساله بیاری مردم و دولت شکل‌میگیرد وتکامل میذیرد، شهروندان‌وروستائیان‌هماهنگو درکنار هم بامظاهر فرهنگی امروز ایران آشنا میشوند، وجشن فرهنگ وهنر بهانه‌یی برای گردآمدن مردم رادرکانون های ملی، بخاطر تفاهم‌بیشتر، است.

در جشن فرهنگ و هنر، هنر های بومی هموارهمورد توجه‌است.
این صحنه‌ای از رقص بلوچی در برنامه‌های پیشین جشن فرهنگ وهنر است.

ارائه تازه هایی در زمینه هنر ملی‌معاصر و بازشناسی فرهنگ دیرین در زمرهکوشش هایی است که از سوی‌برگزار کنندگان جشن فرهنگ و هنر انجام میگیرد، جشنی که مردم همه در تشکیل آن بعنوان برگزار کننده، شرکت کنندهو درآخر پذیرنده‌اش‌سهمی‌دارند.

تم جشن: فرهنگ وخانواده

گزینش «فرهنگ وخانواده» بعنوان موضوع اصلی جشن عطف توجه وزارت فرهنگ و هنر رابه یک بحران جهانی وچاره جویی آن در قلمر وی چشم‌اندازی ازتحولات سریع را پیش روی دارد.

هفتمین جشن فرهنگ‌وهنر مساله خانواده و فرهنگ را درابعاد گوناگونش به بررسی می‌نهد و از آراء اندیشمندانو کارشناسان اجتماعی در هدایت دگرگونیها براه درست‌سودمی جوید.

برنامه‌های سراسری جشن

در هفتمین جشن فرهنگ و هنر برنامه‌هایی باویژگیهایی در آشنا کردن مردم به فرهنگ و هنر ملی‌همراه با دست‌آوردهای‌مفیدی از مسیر تاریخ ایران و آموزش فرهنگ درجهت‌درک اهمیت‌حفظ و حراست میراث تمدن و فرهنگ ایرانی تدارک شده است که اهم آنها بشرح زیر است.

برگزاری کنگره تاریخ و فرهنگ‌ایران (درتهران) همسگالی (سمپوزیوم) باستانشناسی (درتهران) همایش (کنگره) برای مسائل آموزش فرهنگ در روستا (در تهران) برگزاری هفته کتاب (درتهران) همایش خانواده فرهنگ(درتهران) بحث‌و سخنرانی در باره شاهنامه (درمشهد) بحث و سخنرانی در باره زبان فارسی (در رضائیه) جلسات شعرخوانی (درکرمانشاه) سمینار انجمنهای حفظ آثار باستانی (درشیراز) گشایش موزه سنندج (درسنندج) گشایش موزه صبا (در تهران) ترتیب موزه‌های‌سیار(در دماوند، خمین، گلپایگان) برگزاری روز پوریای ولی و برگزاری‌نمایشگاه های‌متعدداز‌کشفیات‌باستانشناسی، آثار نقاشی مکتب‌کمال‌الملک در نگارخانه مهرشاه، آثار نقاشان معاصر (در نگارخانه شماره۲) ۱۱ نمایشگاه مردم شناسی در ۱۱ شهر، غرفه‌های فروش کتاب(در تهران)، نمایشگاههائی اززری، ومخمل (در زاهدان)، هنرهای ملی (اهواز) کارهای چوبی (سنندج) سازهای ملی (کرمان) گلیم‌دیواری (شیراز) سرامیک (ساری) و همچنین اجرای برنامه های هنری در زمینه‌موسیقی ملی رقصهای فولکلوریک و محلی تئاتر روحوضی و نقالی درشهر ها و روستاهای کشور.

بجزاینها در ایام آبانماه‌تالار رودکی برنامه‌های هنری ویژه‌ای خواهد داشت و سازمانهای دولتی هریک برنامه‌ای در رابطه با محتوای اصلی جشن فرهنگو هنر دارند.

برنامه‌های آبانماه، فرصتی برای عموم مردم پدید می‌آورد تاهرکس ایام فراغت خویش را درکار برنامه‌های فرهنگی و هنری بگذراند واین جشن بعنوان نشانه‌ای از همبستگی ملی‌تجلی نماید.

خانواده باتوجه به‌بحرانهای اقتصادی و تغییرات نهاد های اجتماعی و فرهنگی در معرض دگرگونیها قرارگرفت در این رهگذر بابسیاری‌ازارزشهای‌قدیم خودبیگانه شده و در برخورد با ارزشهای نو، دچارآشفتگی گشته است.

خانواده از نظر چگونگی گذران ایام کار وفراغت، شکل پذیری عاطفی، تضادهای‌اندیشه دونسل وانتخاب معیار های فرهنگی، تغییراتی پذیرفته و ملی آشکار میسازد.

داوطلبان کنکور

۴۹۹۱۷ چهارراه‌شاه ساختمان شهریار کنکور مکاتبه‌ای فیروز

دبیرستان زاگرس بی‌متری بین‌شاه و میدان ۱۲۴سفند ۹۲۰۰۸۲

تست های کنکور مکاتبه‌ای فیروز که‌دارای جواب‌باتوضیح کافی میباشدمنتشرشد در هرنقطه‌ای ازایران هستید با ما مکاتبه‌کنید تاتست‌ها برای شما ارسال شود.

۹۲۸۹۲۱ خیابان آبزنهاور بین‌نواب و سلسبیل دبیرستان فیروز

داوطلب باید ماهیانه ۳۵۰ریال به‌حساب‌جاری شماره۳۷۰ بانک تهران شعبه‌کندی‌حواله‌داده و عین‌چک‌بانکی‌را بضمیمه نامه‌ای‌که رشته تحصیلی وآدرس آن ذکر شده بیکی‌از نشانیهای‌موسسه ارسال دارد.

مبتکرکنکور مکاتبه‌ای در ایران علیرضا شهبازی

دبیرستان شبانه‌مهر باختر

(مخصوص خانمها) باکادر مجهز روزانه وامتیاز رسمی وزارت آموزش و پرورش برای کلاس های چهارم-پنجم‌وششم‌ریاضی وطبیعی وکلاس‌سوم ثبت‌نام‌میکند

نشانی خیابان آذربایجان تلفن ۹۵۵۰۱۱

چراتوقف‌کنیم...؟

ماپابپای‌شماپیش‌میرویم.

چک کارت، ماشینهای الکترونیک اتوماتیک چک کارت در تمام ۲۴ ساعت پول مورد نیاز شما را ظرف چند ثانیه پرداخت مینماید.

صندوق شب، ماشینهای الکترونیک اتوماتیک صندوق شب کلیه سپرده‌ها و مبالغ پرداختی شما را در ساعات غیراداری بانک دریافت و صبح روز بعد به حساب شما واریز مینماید.

شبکه‌بین‌المللی، کارگزاران بانک تهران در سراسر جهان مانند نیویورک - پاریس - لندن امور بازرگانی بین‌المللی‌شما را در نهایت فوریت انجام داده و شما را در جریان آخرین تحولات اقتصادی دنیا قرار میدهند.

امور ارزی، سرویس خدمات ارزی بانک تهران، ارز مورد نیاز شما را بدون هرگونه محدودیتی در اختیارشما میگذارد و سپرده‌های ارزی با پرداخت بهره قابل ملاحظه‌قبول میکند و برای شما حساب ارزی با استفاده ازدسته چک افتتاح مینماید.

کامپیوتر، مرکز کامپیوتر بانک‌تهران مجهز به مدرنترین دستگاههای الکترونیک کلیه محاسبات بانکی و بازرگانی شما را در نهایت دقت و سرعت انجام میدهد.

مرکز اطلاعات، مرکز اطلاعات تلفنی بانک تهران کلیه سئوالات بانکی شما را بلافاصله و بطور وضوح پاسخ گفته و در مورد مشکلات بازرگانی و مسائل پیچیده اقتصادی با زبان ساده شما را راهنمائی مینماید.

وقتی دامنه فعالیتهای بازرگانی شما مرزها را پشت سر میگذارد و دریک سطح بین‌المللی قرارمیگیرد، هنگامیکه شما سیستم‌های مدرن اقتصادی را درامور تجاری خود بخدمت میگیرید، ما نیز آنچه که پاسخگوی نیازمندیهای بانکی شماست فراهم کرده‌ایم:

بانک مدرن شما، بانک تهران

بانک تهران امین مردم ایران

آگهی تغییرات در شرکت سهامی خاص تجارت ایران ۷۰۲۶

برابر تصمیمات مجامع عمومی مورخ ۵۲٫۳٫۳۰ و ۵۳٫۳٫۳۰ تغییرات زیر در شرکت مزبور بعمل آمده است ۱ـ ترازنامه‌سال های ۱۳۵۱و۱۳۵۲ تصویب‌گردید ۲ـ روزنامه اطلاعات برای درج آگهی های شرکت تعیین‌گردید ۳ـ آقای مهندس کیساق‌سراجیان بسمت بازرس اصلی و بانوسدا خاچیکیان بسمت بازرس‌علی‌البدل برای سالهای ۵۲ـ۵۳ تعیین شدند ۴ـ آقایان آرمن ژرژ سراجیان، دیگران سراجیان و خانم هاسمیک داویدیان بسمت اعضاء هیئت مدیره از تاریخ ۵۳٫۳٫۳۰ بمدت‌دو سال تعیین گردیدند ۵ـ برابر صورت‌جلسه هیئت مدیره مورخ ۵۳٫۳٫۳۰ آقایان ژرژ سراجیان بسمت‌مدیر عامل، دیگران سراجیان بسمت رئیس هیئت مدیره‌وخانم‌هاسمیک داویدیان سراجیان بسمت‌نایب رئیس هیئت مدیره انتخاب شدند و امضاء اسناد تعهدآور واسناد مربوط بشرکت از قبیل چک، سفته، براتو غیره حق امضاء با دونفر ازاعضاء هیئت مدیره متفقا و با مهر شرکت معتبر است.

م الف ۱۵۲۴۱

مدیر کل ثبت شرکتها و مالکیت صنعتی

آ ـ ۹۲۶۳۲

تهمت

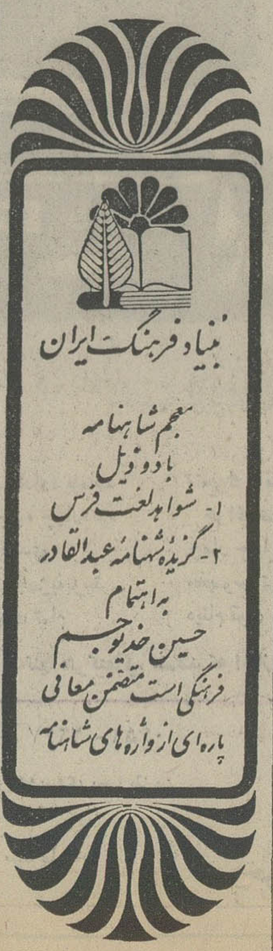

جدول های اطلاعات

جدول عادی شماره ۷۸۷۱

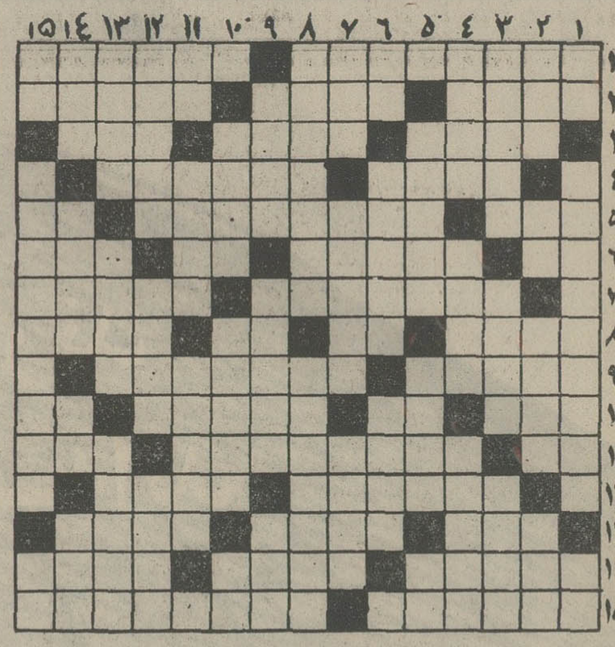

افقی

۱ـ محل تعزیه بود و خراب شد ـ خانمها بیشتر به چهره می انداختند ۲ـ نویسنده کتاب لبه‌تیغ ـ ای‌خدا ـ نزدیکتران ۳ـ ایوان ـ حلال ـ اسایش زندگی ۴ـ بادی که نمی وزد ـ حتما دوزبان میداند ـ با می‌نی‌ژوپ‌پیداست پیربه‌آن دلخوش‌است ـ نوراندک ۶ـ شهر بادنجان بی‌آفت ـ غذای مریض در زبان خودمانی ـ علامت مفعول بیواسطه‌ـصدای کلفت ۷ـ هر روزمنتشر میشود ـ چند تاناحیه ۸ـ گاهی از مادر دلسوزتر شود ـ مایه خجالت کچل ـ پرحرف میخورد ـ زاغ چشم ۹ـ خانه‌بکارش‌گیرد ـ هماهنگی ۱۰ـ پادرآن به چوب می‌بستند ـ غذای‌زمستانی‌ـبرجمها ـ مقابل نشد ۱۱ـ حرف فاصله ـ گاهی چاشنی غذامیشود ـ لباسی در زمان گذشته ۱۲ـ به اسانی کهنه نشود ـ اشاره به دور ۱۳ـ شاعر سرمایه جاودانش دانسته ـ بلند قامت‌ـبیم ۱۴ـصفت هندوانه است ـ فعلا که بیش از سواد ارزش دارد ـ علامت غم ۱۵ـبا تجدد مخالف است ـ سالهای‌سال با شکوه بر ایران حکومت‌کردند

عمودی:

۱ـ مایه اصلی‌ـاثری‌ازمارگارت میچل ـ بلی بزبان روسی ۲ـ خرمن چیده ـ مادر ـ شایسته ـ از گازهای شیمیائی ۳ـ دوستانند ـ بیشتر درزندگی چنین‌میکنند ـ قمار جز این ندارد. ۴ـ مرد دلیر ـ سبزه گره میزنند تا به آن برسند حزمانی‌ازمصالح ساختمانی بود ۵ـ از سفینه های فضائی روسها ـ واحدی‌در طول‌توانائی ۶ـ ضمیر مفرد ـ از هنرمندان تاتر ایران که چندی پیش خرقه تهی کرد ـ سپاسگزاری ۷ـحرفی درزبان فارسی ـ نامدیگر پرگار ـ نامی برای آقایان ۸ـ شهری در ایران ـ ازدانشمندان‌یونام دریونان باستان ۹ـ دیوار قلعه ـ دونفر که عقیده‌شان یکی باشد ـ زنگ کاروان ۱۰ـ سنگ تراش ـ ماده اصلی ـ شخص وذات ۱۱ـحرف تعجب ـ بسیار منت گذارنده ـ بیمو ترس۱۲ـ نیک اندیش‌نیست ـ بچه کامیون ـ از انواع گاز ـ ۱۳ـ بردست بنگرید وببینید ـ بچه بدان بیشتر علاقه دارد ـ اسیر جهچهه زن ۱۴ـ کوهی دراستان فارس ـ افسون هم میکند ـ وقتی کمتاریکی حکومت‌میکند ـ سازمانی در امریکا ۱۵ـ از ضمایر عربی ـ سروکارش با نت و آلت طرب است ـ دویده میزند.

حل جدول شماره ۷۸۷۰

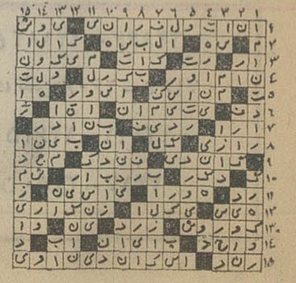

جدول ویژه شماره ۲۳۱

افقی:

۱ـ نمادگرا ـ کاشف میکرب طاعون ۲ـ آنچه به‌چشم‌دیدنی باشد ـ خواهش های نفس ـ نوعی گازباشد ۳ـ نمدزین اسب ـ از میوه فراهم می‌آورند ـ افزون ۴ـ کلمه احترام برای نسوان ـ برکنند‌چگونه ایستد ۵ـ واحد سنجش فشار الکتریسیته ـ کتابی ازخواجوی کرمانی ـ درراه عزیزان دهند ۶ـ تلخ ـ رشته‌یی از حقوق ـ از زدنی ها ـ مرگ‌امیرکبیر معروفش کرد ۷ـ ازگلهای خارجی ـ ناپلئون بناپارت رابقدرت رساند ۸ـ گاهی چشم‌چنین شود ـ سبه‌مومیزدند ـ یکی از نزدیکان ـ آسایش ۹ـاز امراض روحی ـ کتابی از امیرخسرودهلوی ۱۰ـ بازی وشوخی‌قورباغه ـ لبه ـ قهوه خارجی ۱۱ـ اسب به زبان فرکی ـ حکومت‌برافتاده ـ دیواربلند ومحکم ۱۲ـعیب درآن نیست ـ درروی‌آنیم ۱۳ـ کلبه دهقانی ـ نام اسبی که‌پیامبر ختمی‌مرتبت در شب معراج برآن نشسته ـ فرودآمدن ۱۴ـ وای‌بربره‌اش ـ رفت وآمدکردن ـ تروتازه وشاداب ۱۵ـ گوش دادن ـ آنچه به قدرت آب کارمی‌کند

عمودی:

۱ـ انسان ندارد ـ نویسنده‌مژان کریستف ـ حرف همراهی ۲ـ شما خودتانرا می‌گوئید ـ آغوش ـ فراخی ـ پسرزئوس ۳ـ ستاره زهره ـ غوغاوبلوا ـ خوابگاه ۴ـ باهوش ـ اقامت درجائی ـ تهمت زدن ۵ـ قمارخانه ! ـ ازگلهای زیبای بهاری ـ توانائی ۶ـ حرف‌ندا ـ آزردگی ودلتنگی ـ چندی پیش بنام هیچ‌درامریکا منتشر شده بود ۷ـ قسمت ـ خدامی سازد وکارزامی افتد ـ دست تنگی ۸ـ نویسنده کتاب آدم زیادی ـ برخور ۹ـدلبربالاهم می اندازد ـ توجه داشتن ـ نوعی آینه است ۱۰ـ پرپاکت نویسند ـ جنگجو ـ وحشی ۱۱ـ خدای خورشید ـ ازگلهای پائیز ـ مظهر ناپاکی ۱۲ ـ بوطن خدمت می‌کند ـ دردست نوازنده است ـ فلانی ۱۳ـ بانگشتری زینت دهد ـ رودی‌در آسیا ـ سودپول ۱۴ـ شب‌گذشته ـ جهانگرد ـ میوه ـ باگل‌نشیند ۱۵ـ رودی در اروپا ـ جانشین کلودبرنار‌درفرهنگستان‌فرانسه شد و از برجسته‌ترین نوشته هایش زندگی مسیح است ـ منقار

حل جدول شماره ۲۳۰

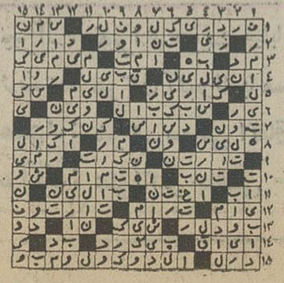

جاده‌های هراز، چالوس وقم باهلیکوپتر کنترل میشود

★ فرمانده پلیس راه: اتومبیل هایی که سرنشین اضافی دارند، متوقف می‌کنیم

شش اکیپ از ماموران پلیس رامژاندارمری برای کنترل جاده های هراز، چالوس و قم به این محور ها اعزام شدند. همزمان هلی‌کوپتر ژاندارمری نیزبرای کنترل ترافیک وکمک‌به مصدومین حوادث رانندگی، در پرواز خواهد بود.

پلیس راه پیش‌بینی کرده است که طی امروز و دو روز آینده‌میش‌از یکصد هزار اتومبیل ازطریق این سه محور، تهران را به سوی شهر های مذهبی و ساحل دریای خزر ترک خواهند کرد.

فرمانده‌پلیس راه ـ سرلشکر امینی افشار ـ همچنین گفت: «به این اکیپ ها دستور داده شده است که در فواصل دو کیلومتر از یکدیگر، در حرکت باشند و ترافیک جاده ها را کنترل کنند.»

سرلشکر امینی افشار، تاکید کرد: «ماموران‌پلیس‌راه ازنشستن درون پاسگاه ها بکلی منع شده‌اند. آنها همچنین دستور دارند که هیچگونه تخفیفی در مورد رانندگان متخلف قائل نشوند.»

فرمانده پلیس راه باردیگر تاکید کرد که اجازه حرکت به اتومبیل‌هایی که دارای‌سرنشین اضافی هستند و همچنین بیمه نیستند، داده نخواهد شد.

بمناسبت مراسم سلام‌درکاخ گلستان و مراسمی که‌درآستادیوم آریامهر در روزشنبه ۴ آبانماه که مصادف با میلاد مسعود شاهنشاه آریامهر می باشد برگزار می شود، مقررات‌ترافیک ویژه‌ای از طرف اداره راهنمائی و رانندگی به این شرح اعلام شد:

● خیابان آیزنهاور حدفاصل میادین شهید و ۲۴ اسفند از ساعت ۱۸روزشنبه تاتخلیه‌کامل استادیوم از غرب بشرق یکطرفه میباشد.

● حرکت وسائط‌نقلیه‌ازتقاطع شاه سیمتری بسمت شمال از ساعت ۱۸ روز شنبه تا تخلیه کامل استادیوم ممنوع میباشد.

● حرکت وسائط نقلیه از تقاطع آناتول‌فرانس شاهرضا به سمت غرب از ساعت ۱۸ روز ۴ آبان تا تخلیه کامل استادیوم از غرب بشرق یکطرفه میباشد.

● حرکت وسائط نقلیه از سه راه کاروانسرا‌سنگ در جاده مخصوص بسمت میدان شهیداد ساعت ۱۷ و سی دقیقه روز ۴ آبان تا تخلیه کامل استادیوم ممنوع میباشد.

● حرکت وسائط نقلیه ازکرج بسمت تهران در اتوبان کرج از ساعت ۱۷ وسی دقیقه روز ۴ آبان تا تخلیه کامل استادیوم ممنوع میباشد.

● جاده قنبرآباد حدفاصل میدان شهیاد الی جاده جنوبی کرج از ساعت ۱۸ روز ۴آبان تا تخلیه کامل استادیوم ازشمال به جنوب یکطرفه میباشد.

● خیابان‌کن حدفاصل‌میدان دوم آریا شهر الی میدان‌شهیاد از ساعت ۱۸ روز۴آبان تاتخلیه کامل استادیوم‌از شمال به‌جنوب یکطرفه میباشد.

● خیابان توانیر حدفاصل اتوبان طرشت تا خیابان برزیل از ساعت ۱۸ و سی دقیقه روز ۴ آبان تا تخلیه کامل استادیوم از جنوب بشمال‌یکطرفه میباشد.

● خیابان برزیل حدفاصل توانیر تا میدان ونک از ساعت ۱۸ و سی دقیقه روز ۴ آبان تا تخلیه کامل استادیوم ازغرب بشرق یکطرفه میباشد.

● جاده مخصوص کرج حد فاصل تقاطع راه غربی‌استادیوم تا میدان شهیاد از ساعت ۱۸روز ۴ آبان تا تخلیه‌کامل استادیوم از غرب بشرق یکطرفه میباشد.

● حرکت وسائط نقلیه از تقاطع آناتول‌فرانس شاهرضا به سمت غرب از ساعت ۱۸ روز ۴ آبان تا تخلیه کامل استادیوم ممنوع میباشد.

● از زمان تخلیه پارکینگها تا تخلیه کامل استادیوم، جاده شمالی مجموعه ورزشی آریامهر حدفاصل جاده غربی استادیوم تا خیابان شهر زیبا از غرب بشرق یکطرفه میباشد.

● پارکینگهای شماره ۲۰ و ۲۱ شرقی مخصوص توقف اتوبوس های شرکت و احدوسایر پارکینگ ها به‌استثنای پارکینگ شماره ۵) مخصوص توقف اتومبیل های شرکت کنندگان میباشد.

● خیابان خیام حدفاصل سپه تامیدان محمدیه از ساعت ۷ تا ۱۴ روز شنبه از شمال‌بجنوب یکطرفه میباشد.

● خیابان بوذرجمهوری حد فاصل گلوبندک تاخیابان شاهپور از ساعت ۷تا ۱۴ شنبه ازشرق بغرب یکطرفه میباشد.

خیابان بوذرجمهری حد فاصل گلوبندک تا چهارراه سیروس‌از ساعت ۷تا ۱۴ شنبه از غرب به شرق یکطرفه میباشد.

● خیابان ناصرخسرو حدفاصل سه راه بوذرجمهری تاخیابان‌آذر از ساعت ۷تا ۱۴ از جنوب‌بشمال یکطرفه میباشد.

● خیابان آذر حدفاصل خیابان های خیام وناصرخسرو ازساعت ۷تا ۱۴روز مذکور از غرب بشرق یکطرفه میباشد.

پارک وسائط نقلیه در خیابان ناصرخسرو حدفاصل خیابان‌های آذرو بوذرجمهری، بوذرجمهری حدفاصل‌گلوبندک تانامرخسرو، ملل متحد، پرفسورورلن، سپه حدفاصل تقی‌خان الی میدان‌سپه، خیام حدفاصل سپه الی گلوبندک، داور، آذر، هانری دونان و میدان ارک از ساعت ۷تا۱۴ روز مذکور بکلی ممنوع میباشد.

مقررات رفت‌وآمد روز ۴ آبان اعلام شد

هیئت اقتصادی و بازرگانی تایلند به تهران می‌آید

تایلند در مقابل برنج وشکر وسیمان، نفت میخواهد

یک هیئت‌اقتصادی و بازرگانی تایلندی بریاست معاون وزارت خارجه این کشور امروز وارد تهران میشود. در آستانه ورود این هیئت وزیر امور اداری و دادگستری سری‌لانکا که دیروز با فرخ نجم آبادی وزیر صنایع ومعادن ملاقات کرد.

در این ملاقات که جمشیدآشرفی معاون وزارت امور اقتصادی و دارائی نیز حضور داشت‌پیرامون توسعه روابط‌اقتصادی دوکشور مذاکره و تبادل نظر شد.

امروزگفتشد که‌چای جوهاون، معاون وزارتخارجه تایلند درراس یک هیئت‌اقتصادی وبازرگانی وارد تهران میشود. سفر این مقام تایلندی با هدف اقتصادی توام است و در مدت چهار روزتوقفوی و همراهانش در تهران ملاقات هایی با مقامات اقتصادی‌و احتمالابخش خصوصی ایران صورت خواهد گرفت، که در توسعه روابط اقتصادی و افزایش حجم مبادلات تجارتی‌دو کشور موثر خواهد بود.

گفته میشود که تایلند مایل است در برابر فروش برنج‌وشکر و سیمان، از ایران‌نفت خریداری کند. این اولین هیئت عالیرتبه‌ای است که در سال های اخیر از تایلند به ایران سفر میکنند. با وجودیکه از میزان فروش کالا هائی که این کشور تمایل بصدور آن به ایران دارد، هنوزاطلاع کافی در دست نیست، معهذا از فروش ۲۰۰ هزار تن برنج،همین مقدار سیمان و شکر صحبت می شود.

ریزی این کشوریا مقامات‌عالیرتبه اقتصادی و صنعتی ایران آغاز کرده است.

فیلکس دیس باندرانایکه وزیر امور اداری و دادگستری سری‌لانکا دیروز پس از ورودبتهران

آقای‌جلیل ساسانی مدیر عامل شرکت تعاونی مصرف سپه که‌عضو هیئت مشورتی سازمان تعاون بین‌المللی در منطقه‌آسیا میباشد طبق دعوت آن‌سازمان برای مشارکت در اجلاسیه سالانه که در سیلان تشکیل‌می شود به کلمبو عزیمت نمود.

تشکر و قدردانی

بدین وسیله از جنابان آقایان دکتر جمال‌الدین نوربخش، دکتر آفراسیابی، دکتر علیرضا طیاری و سرکار خانم غفاری و کلیه کارکنان بیمارستان نصرت که در معالجه و عمل جراحی مادر اینجانب نهایت کوشش را مبذول فرموده‌اند تشکر و قدردانی می نماید.

غلامعلی سهرابی

بانک مرکزی ایران باطلاع میرساند

خزانه جواهرات سلطنتی ایران روز شنبه‌چهارم آبانماه ۱۳۵۳ تعطیل خواهدبود.

تبریکات

جناب آقای منصور یاسینی
ریاست محترم صنف فروشندگان شیشه

باقلبی مملو از شادی موفقیت اخیر شما را در خدمات اجتماعی تبریک عرض نموده پیروزیها و موفقیت‌های درخشانتری را در راه خدمت به شاهنشاه آریامهر و میهن عزیز از خدای بزرگ برای شما مسئلت دارم. سید جمال میرطاهری

تیمسار سپهبد حسام‌الدین بهرام

ارتقاء درجه جنابعالی را به شما و خانواده محترمتان‌تبریک میگوئیم.

سروان‌تاجرجهرمی‌وبانو

جناب آقای بهاء الدین انصاری

انتخاب آن جناب را بسمت نایب رئیس انجمن شهرستان‌بیجار صمیمانه تبریک میگویم امیدوارم در خدمت به شاهنشاه آریامهر و میهن عزیز موفق باشید.

ضیاء الدین انصاری

جناب آقای ابوالقاسم عسگرپور

انتصاب شایسته‌جنابعالی‌را به سمت ریاست اداره آموزش‌و پرورش شهرستان خوی صمیمانه تبریک عرض مینمائیم.

تاکستان ـ پرویز طاهرخانی ـ غلامرضا رحمانی

سرکار سرهنگ علی‌قبادیان

ارتقاء درجه جنابعالی را از صمیم قلب تبریک عرض می نمایم.

علی‌اصغر رسولی

سندیکای زنبورداران

باطلاع اعضاء سندیکا میرساند دوره سه‌ساله هیئت مدیره سررسیده متمنی است‌روز سه‌شنبه چهاردهم ابان ماه با دردست داشتن کارت عضویت در محل سندیکا حضور بهمرسانند ـ دستور جلسه ـ انتخاب هیئت مدیره جدید آدرس ـ شاه عباس شماره ۱۴۶ شرکت دانه های روغنی

سندیکای زنبورداران استان‌مرکز

خبرهای تلفنی شهرستانها

مجتمع ورزشی برای دانشجویان

تبریز ـ بزرگترین مجتمع ورزشی‌و دانشجویی‌در محل ضلع شرقی دانشگاه آذرآبادگان بوجود می‌آید. برای ایجاد این مجتمع‌یکصد میلیارد ریال اعتبار تامین شده است و ساختمان آن بزودی آغاز خواهد شد.

در این مجتمع یک‌استادیوم ده هزار نفری، یک سالن سر پوشیده ورزشی (برای رشته های والیبال، بسکتبال استخر شنا و حمام سونا) و سایر تاسیسات دیگر، ساخته میشود.

همچنین در جوار این تاسیسات، یک ساختمان‌دیگر نیز مخصوص فعالیت های فوق برنامه دانشجویی‌بوجود خواهد آمد.

یک‌مقام مطلع در دانشگاه آذرآبادگان باتائید این‌مطلب، یادآور شد، دانشگاه آذرآبادگان تلاش میکند، تا دانشجویان این دانشگاه از امکانات ومسایل کامل دانشجویی وورزشی بهرمند شوند. وی افزود: قراراست در نزدیکی دانشگاه یککوی دانشجویی نیز به ظرفیت پانصد نفر ایجاد شود.

تونل کندوان سه‌شب بسته میشود

دردنباله تغییر سیستم روشنائی کندوان و نصب قسمتی از چراغهای جدید، بمنظور حفظ جان ماموران راهداری‌وبرق وایمنی بیشتر. تونل کندوان‌ازساعت ده‌بعداز ظهر تا ۶ صبح روز بعد در روزهای یکشنبه، دوشنبه و سه شنبه پنجم، ششم وهفتم آبان مسدود خواهد بود.

انتقال بارفروشان

مشهد ـ مقدمات انتقال بارفروشان «میدان‌بار» نادری که داخل شهر مشهد قرار داشت به میدان بار «کورش» فراهم شد. این تصمیم در پی کمک به رفع مشکل ترافیک شهر مشهد به مرحله اجرا درآمده است.

کشف روغن تقلبی

کرمانشاه ـ از چهار کارگاه تهیه روغن تقلبی کرمانشاهی در کرمانشاه، بیش از سی تن روغن تقلبی کشف شد. کشف روغنهای تقلبی وسیله بازرسان اتاق اصناف این شهر صورت گرفت و حاج علی محمد حیدری، عبداله قادری، شاهمرادی شکوه و شکراله بهرامی (صاحبان کارگاههای روغن‌کشی) با تشکیل پرونده به دادگاه کیفری اتاق اصناف معرفی شدند. این عده هرکدام با قرار شصت هزار تومان‌وثیقه زندانی شدند.

این چهار نفر کره هلندی رابا افزودن سایر موادیگر، بصورت روغن کرمانشاهی‌در می‌آوردند وآنرا میفروختند.

تبریز با ۵ شهردار!

تبریز ـ مهندس اسکندری شهردار تبریزاز مردم این‌شهر خواست چهار نفر از اهالی راکه مورد اطمینان و اعتماد آنها هستند برای احراز پست های شهرداری‌مناطق چهارگانه تبریز به‌او معرفی کنند.

وی که در جلسه انجمن شهر سخن میگفت اظهار داشت: برای تسریع در امور عمرانی و آبادانی شهر درنظر دارم تبریز را به چهار منطقه تقسیم کنم‌در راس هر منطقه نیز یک شهردار بگمارم.

شروع ساختمان راه

رضائیه ـ از صبح‌امروز، ساختمان راه جدید میاندوآب ـ بناب، آغاز شد.

این راه ۳۲ کیلو متر طول دارد و برای احداث آن که شامل خاکریزی، تسطیح و آسفالت است، ۴۳۳ میلیون‌و یکصد و شصت و هفت هزار ریال، هزینه، در نظرگرفته شده است.

ساختمان این راه دو سال بطول می‌انجامد. راه‌جدید بناب ـ میاندوآب، استانهای آذربایجان شرقی و غربی را به استانهای کردستان و کرمانشاهان وصل میکند.

اطعام میشوند

مشهد ـ بمناسبت روز چهارم آبان، بدستوراستاندار خراسان، در روز های‌جمعه سوم و شنبه چهارم آبان ماه جاری، به یکهزار و پانصدنفر از افراد کم‌درآمد مشهد، در خانه های آنها، غذای گرم داده میشود.

۸۰ هزار تن سیب وپرتقال ازخارج خریداری شد

به پیشنهاد وزیر بازرگانی و تصویب آقای نخست وزیرهیئت سه نفری مرکب از آقایان‌معمار زاده معاون‌وزارت بازرگانی،دکتر باقرعاقلی‌مدیر عامل‌سازمان تعاون شهر و روستا و صیرفی رئیس شرکت معاملات خارجی مسئولیت تهیه و تدارک مواد غذائی محصلین را در سطح کشور بر عهده گرفتند.

برای تامین مواد غذائی داعش آموزان‌هیئت‌مذکور مواد مورد لزوم‌را‌ازخارج‌کشورو ارد خواهد کرد. تلاش هیئت مذکور ظرف چند روز اخیر تهیه و تدارک مواد غذائی مورد لزوم است که حداکثر تا اوایل‌آذر ماه‌استاندارد مواد غذائی دانش آموزان را بمرحله اجرا درآورد.

هم اکنون هیئتی مامور خرید میوه ومواد غذائی ازکشورهای اروپائی ،لبنان و اردن گردیده‌و تاکنون ۴۰ هزار تن پرتقال و ۴۰ هزار تن‌سیب‌از خارج‌خریداری شده است که بتدریج واردکشور میشود.

یک مقام آگاه اعلام کرد کهبا ورود این مقدار میوه، بکلی کسری میوه مورد مصرف کشور برطرف شده زیرا با توجه به میزان تولید داخلی وخرید میوه توسط بخش خصوصی از خارج کشور علاوه بر تامین میوه‌مورد احتیاج مدارس، مصرف عامه مردم در تهران و کلیه شهرستان ها نیز تامین گردیده است.

دستورالعمل جدید برای ارتقاء گروه معلمان

برای ارتقاء گروه معلمانی که به رشته دبیری منتقل شده‌اند بجای چهار پنجم، کلیه سابقه خدمت آنان در نظر گرفته‌می‌شود.

احتساب تمام‌سال های‌خدمت شامل آندسته از معلمانی‌است که بعد از سال ۱۳۴۵ (تاریخ تصویب قانون‌استخدام) به‌خدمت مشغول‌شده‌اند و پس از تاریخ اجرای مرحله دوم در کادر آموزشی (ار۱۰ر۵۰) به‌رشته دبیری منتقل شده و تا آخر سال ۱۳۵۲ دارای حداقل شش سال تجربه آموزشی بوده و همچنین‌مدرک تحصیلی‌بالاتر نیز گرفته‌اند

براساس ماده ۵ آئین نامه ارتقاء گروه معلمان چنانچه تغییر رشته شغلی در داخل رشته هائی بعمل آید که از لحاظ حداکثر گروه های استخدامی‌مربوط هم عرض باشند کلیه تجارب آموزشی رشته قبلی در رشته جدید قابل احتساب است، در غیر این صورت‌چهارپنجم تجارب‌آموزشی رشته قبلی دررشته جدید مورد محاسبه قرار میگیرد.

برای کمک بیشتر به تعدادی از معلمان که‌مقررات فوق‌ارتقاء گروه آنان را به تاخیر می‌اندا‌خت سازمان امور اداری واستخدامی باهم‌عرض شناختن طبقه یک (الف) رشته دبیری و طبقه ۳ آموزگاری بجای چهارپنجم کلیه سال‌های‌خدمت این گروه از معلمان را مورد قبول قرار داده است.

تقاضای کارمندان بانک منحله بیمه بازرگانان بررسی شد

گروهی از کارمندان بانک منحله بیمه بازرگانان دیشب باوزیرامور اقتصادی و دارائی در کاخ دارائی ملاقات کردند. دراین ملاقات‌که‌چندتن‌از مقامات بانک مرکزی ایران نیز حضور داشتند، خواستهای کارمندان بانک منحله‌بیمه‌بازرگانان مورد بررسی قرار گرفت.

گروهی از کارمندان این بانک که ۹ ماه قبل براساس تصمیم بانک مرکزی منحل شد، برای تسویه حسابهای بانکی به کارشان ادامه دادند تا بعد وضعشان روشن شود وعده‌ای نیز با گرفتن مزایا به کار های دیگر مشغول شدند.

روز گذشته به گروه باقی‌مانده که بیش از هزار نفرند، طی بخشنامه‌ای اطلاع داده شد که خودرابه‌وزارت تعاون و امور روستا ها معرفی کنند تا در فروشگاه های جدید سازمان تعاونی مصرف شهر و روستا مشغول کار شوند. ولی این تصمیم با اعتراض آنان روبرو گردیدوخواستار شدندکه چون در اموربانکی تخصص دارند، مسئولان بانک مرکزی ترتیبی بدهند که از این پس نیز در بانکها به کارشان ادامه دهند نه در فروشگاهها.

اطلاعیه

نیاز به پزشک متخصص داخلی و عمومی

مرکز درمانی برای صبحها نیاز به پزشک متخصص داخلی دارد داوطلبین از ساعت ۱۷ الی ۲۰ باتلفن ۱۷ـ۵۴۸۰۱۱ تماس بگیرند.

اطلاعیه ایران‌فرز

صاحبان صنایع: قبل از سفارش دنده ماشین آلات خود به خارج کشور از ایران فرزکسازنده انواع دنده تا قطر ۱۵۰۰ میلیمتر با ماشین های مدرن تمام اتوماتیک میباشد دیدن فرمائید. نشانی ـ خیابان قزوین پلاک ۱۰۴۰ تلفنهای ۵۴۵۷۹۹ ـ ۵۴۶۹۴۰

گروه فرهنگی هدف

شرکت سهامی خاص

متعاقب آگهی شماره ۲۶۵۱۲ ـ ۲۰ر۷ر۵۳ به استحضارسهامداران می رساند که در جلسه جمعه ۱۷ آبان برطبق قانون انتخاب بازرسان‌نیز جزء دستور جلسه است.

بیمارستان مهر

برای تکمیل کادر مامائی خود در شب بچند نفر مامای لیسانسیه نیازمند است.
داوطلبان‌بدفتر پرستاری‌بیمارستان‌مراجعه‌نمایند

بانک صنایع ایران

دعوت‌سهامداران به‌پرداخت‌بیست وپنج درصد مبلغ پرداخت نشده سهام

هیئت مدیره بانک صنایع ایران، بارعایت مقررات قانونی، بدینوسیله از دارندگان محترم سهام دعوت مینمایداز تاریخ پنجم آبان ماه تا حداکثر ۳۰ر۱۰ر۵۳ برای‌پرداخت ۲۵٪ باقیمانده ارزش اسمی سهام خود (۲ر۵۰۰ ریال برای‌هرسهم) باداردست‌داشتن‌گواهینامه موقت سهام، در ساعات اداری به‌شعبه مرکزی بانک مراجعه فرمایند.
نشانی: تهران ـ خیابان سپهبدزاهدی ـ چهار راه تخت‌جمشید شماره۱۰۶

بمناسبت روز فرخنده چهارم آبان

در اجرای سیاست اقتصادی دولت و بدستور وزیر تعاون و امور روستاها سازمان تعاون مصرف شهرو روستا

افتخار دارد

سی وپنج واحدفروشگاهی جدیددر نقاط مختلف شهر تهران دائر نماید

آدرس فروشگاه های جدید باین شرح است:

شعبه باستان	خیابان حشمت‌الدوله چهارراه باستان
شعبه بلوار	خیابان بلوار الیزابت نزدیک میدان ولیعهد
شعبه کالج	خیابان شاهرضا چهارراه کالج
شعبه نیروی هوائی ۲	خیابان نیروی هوائی وثوق خیابان هفتم نیروی هوائی
شعبه ابرانشهر	خیابان ابرانشهر شمالی‌نبش‌جنوب‌شرقی کامیاروابرانشهر
شعبه آریامهر	خیابان آریامهر مقابل هتل اینترکنتیننتال
شعبه ظهیرالاسلام	خیابان شاه‌آباد خیابان ظهیرالاسلام ساختمان نوید
شعبه جی	خیابان جی شماره ۵۹
شعبه کوروش‌کبیر	خیابان شمیران اول شهناز ۴
شعبه بوذرجمهری	خیابان بوذرجمهری
شعبه شهباز	خیابان شهباز ایستگاه خاقانی
شعبه امیرآباد	خیابان امیرآباد شمالی مقابل پمپ بنزین
شعبه میدان بروجردی	میدان بروجردی آخر خیابان سرآسیاب دولاب
شعبه سرآسیاب دولاب	خیابان سرآسیاب دولاب
شعبه مولوی شرقی	خیابان مولوی شرقی ایستگاه سنگی نرسیده به‌میدان شاه
شعبه روزولت	خیابان دروازه دولت نبش روزولت
شعبه بهار	خیابان بهار شمالی ایستگاه ۲۸ امرداد
شعبه نارمک	نارمک فلکه هفت‌حوض
شعبه ری	خیابان ری‌مقابل‌میدان‌بارفروش‌هاجنب‌خیابان‌صدرالاشراف
شعبه جوادیه	خیابان سریل راه‌آهن ایستگاه سریل
شعبه کارون	خیابان کارون‌جنوبی نرسیده به‌خیابان بابائیان‌غربی
شعبه حافظیه	کرج
شعبه پلیس	داخل محوطه دانشگاه پلیس
شعبه دردشت	نارمک خیابان دردشت اول اتوبان
شعبه جلفا	کوروش‌کبیر بعداز ۴۵ متری خیابان سیمرغ
شعبه لویزان	لویزان ـ کوی افسران ودرجه‌داران‌گارد شاهنشاهی
شعبه کوی دانشگاه	امیرآباد کوی دانشجویان
شعبه نیروی هوائی ۱	فلکه‌دوم نیروی‌هوائی خیابان‌ششم جنب‌دبستان احمدمعینی
شعبه رباط‌کریم	روبروی کارخانه برق فیروزآباد
شعبه سهروردی	خیابان آیزنهاورخیابان‌سهروردی‌بعدازخوابگادانشجویان
شعبه دامپزشکی	خیابان دامپزشکی روبروی کوی‌فرهنگیان
شعبه پدرثانی	خیابان پدرثانی نارمک
شعبه نواب	نواب شمالی میدان محمدرضاشاه کبیر
شعبه حسام‌السلطنه	خیابان حسام‌السلطنه سه‌راه سلطانی
شعبه تهران‌نو	ایستگاه فرودگاه

دبیرستان شبانه‌شاهین دژ

برای کلاسهای تقویتی ششم طبیعی و ریاضی، دوره دوم متوسطه نظری راهنمائی و دوماهه‌سوم متوسطه ثبت‌نام میکند آدرس ـ خیابان تهران‌نو ایستگاه ارباب تلفن ۷۹۰۴۵۴

شروع کلاسها سه‌شنبه‌اول‌آبانماه

هرصبح باخمیرریش بلنداکس

یک اصلاح نرم وراحت داشته باشید

امتیازخمیرریش بلنداکس برمحصولات مشابه‌داشتن ویتامین F است که‌صورت را نرم واصلاح را آسان میکند.

ربع قرن نسل ایرانی آشنا با نام بلنداکس

سازمان کنکور مکاتبه ای یکان

پرتوان وتازه نفس، با استفاده از همکاری برجسته ترین استادان دانشگاه آماده است تا شما را برای موفقیت در کنکور دانشگاهها و سایر مؤسسات آموزش عالی در گروههای زیر یاری دهد.

گروه اول (پزشکی وعلوم طبیعی)، گروه دوم (مهندسی وعلوم ریاضی)
گروه سوم (ادبیات وعلوم انسانی)، گروه چهارم (اقتصاد وعلوم اجتماعی)
گروه پنجم (هنرستانی)، گروه ششم (زبانهای خارجی)

با آدرس زیر با ما مکاتبه کنید تا بلافاصله کتاب راهنمای خود را به آدرسی که عنوان کرده اید ارسال داریم.

قلهک: صندوق پستی ۴۴/۱۲۴۵ یا قلهک ـ دبیرستان دختران بهمن

تلفن سرویس حوادث ۳۱۱۲۱۲

جوانی که در بازار زرگرها ، هنگام فروش‌جواهرات مسروقه دستگیر شده بود ، گفت :

سرایدار ۶۰ ساله‌را من کشتم!

★ نیمه شب از دیوار خانهٔ مهندس آذری بالارفتم ، ولی سرایداراوبه من حمله‌کردومن اورا باضربات چاقوکشتم !

خانقای‌مظاهری ، مردی است که به اتهام قتل سرایدار ۶۰ساله وسرقت از خانه مهندس آذری خامنه دستگیر شده‌بود، بسرقت جواهرات و قتل سرایدار پیر اعتراف‌کرد .

خانقای، هنگامی دستگیر شده بود که به اتفاق همسرش به‌بازار زرگرها آمده بود تا جواهرات مسروقه را بفروشد.

نیمه‌شب جمعه گذشته،پیرمرد ۶۰ساله‌یی که سرایداری خانه مهندس باقر آذری‌خامنه، در «شهرآرا» را به عهده داشت ، بطرز مرموزی با ضربات چاقو کشته شد .

مهندس آذری که‌برای استفاده از دو روز تعطیلات به‌سیاه‌بیشه رفته بود، پیش از سفر، سرایدار ۶۰ ساله محل کارش را به‌خانه آورده بودتادر غیاب‌او، خانه‌اش خالی نماند.

اما نیمه شب جمعه ، ماموران گشت کلانتری ـ در خانه‌مهندس آذری‌خامنه ، با جسد خون‌آلود پیرمرد روبرو شدند .

مهندس آذری در بازگشت از سفر گفت که از خانه او مبلغ ده هزار تومان پول‌نقد و مقداری طلا و جواهر نیز به سرقت رفته است .

★ جواهرات‌بدون‌کاغذ خرید

همزمان با تلاش ماموران ، برای دستگیری قاتل ناشناس سرایدار۶۰ساله، یکی ازماموران کلانتری ۱۳ در بازار زرگرها متوجه زن و مرد جوانی شد که طرز رفتارشان سوء ظن او را برانگیخت .

این زن و مرد، درحالیکه بسته‌یی را در دست داشتندوارد یکمغازه جواهر فروشی شدند. مامور کلانتری آنها را زیر نظر گرفته بود، متوجه شد که زن و مرد میخواهند مقداری جواهر رابه جواهر فروش بفروشند ، ولی پس از چند دقیقه صحبت کردن معامله آنها سرنرفت و زن و مرد از مغازه‌بیرون آمدند.

مامور کلانتری به تعقیب زن‌و مرد پرداخت و آنها به دو مغازه دیگر نیز مراجعه کردند و باز معامله سونگرفت .

در این هنگام مامور کلانتری جلو رفت و ضمن گفتگو با آنها متوجه‌شد که مقداری‌طلا وجواهر فاقد کاغذ خرید همراه دارند که میخواهند آنها را بفروشند، ولی در بازار زرگرها کسی حاضربه

خانقای مظاهری ، متهم به‌قتل سرایدار ۶۰ ساله

خرید جواهرات بدون کاغذ خرید نیست.

مامور کلانتری ، آن دو راکه خود را خانقای مظاهری ۲۱ساله و فاطمه ملکی ۱۹ ساله معرفی می‌کردند بکلانتری برد.

★ ده هزار تومان نبود !

درکلانتری معلوم شد که آن دو زن و شوهر هستند . رئیس کلانتری خانقای را بازداشت‌کرد،

بقیه در صفحه ۲۳

۳ مرد ، با پرتاب سنگ کودکی را درآغوش مادرش کشتند

سه نفر به اتهام کشتن یککودک ۳ ماهه در روستای« بدوستان» تبریز ، به دادسرای این شهر اعزام شدند.پرونده آنان درشعبه ۲ تحقیق‌دادسرای تبریز،رسیدگی میشود .

خبرنگار اطلاعات در تبریز می نویسد : این سه نفر که حیدر، نریمان و قلی‌نام دارند ، متهم هستند که با پرتاب سنگ ،حسن ـ کودک۳ ماهه‌ـ را در آغوش مادرش ـفاطمه‌ـ کشته‌اند وجسد او را بدون اجازه قانونی بخاک سپرده‌اند .

آقای وحیدفر دادیار شعبه تحقیق دادسرای تبریز که مامور رسیدگی به این پرونده شده است ، سه متهم را بازداشت کرد و دستور نبش قبر کودک را صادر کرد تا علت مرگ وی وسیله پزشک قانونی تبریز ، مشخص شود .

این سه‌متهم‌که عضو یک‌خانواده هستند ، در پی شکایت حسین‌و فاطمه پدرو مادر کودک مقتول ، دستگیر شدند .

تقاضای ۲ بار اعدام و ۱۰ سال زندان برای مردی که :

باساطور قصابی ۲ نفر را کشت!

دادستان اصفهان، در کیفر‌خواست تنظیمی‌برای «گالوست نروسیان»ـ مردی‌که درروستای «خویگان» اصفهان، یک مرد و یک زن‌رابا ساطور قصابی‌بقتل رسانده وزن‌دیگری را مجروح کرده است ـ تقاضای دوبار اعدام و ده سال زندان کرد.

خبرنگار ما در اصفهان می‌نویسد: هشت‌ماه‌قبل «گالوست» پنجاه‌ساله، که‌بیست و پنج سال ازخانه‌و کاشانه خود دور بود و در تهران بسر میبرد ، به روستای «خویگان» باز گشت تا اختلافی را که بر سر ارثیه پدری از سالها قبل با بستگان خود پیداکرده‌بود حل و فصل کند .

اما اختلاف وی با بستگانش برسر ، زمین های موروثی حل نشد و «گالوست» که به شدت خشمگین شده بود با ساطور قصابی بجان‌بستگان‌خود افتاد.

اوائل شب همه بستگان «گالوست» در خانه وارتوش خدادادیان ، گرد آمده‌بودند تا با گفتگو موضوع اختلافات‌ارثی خود را با «گالوست» حل کنند ولی‌تانیمه های‌شب‌از این‌گفتگو

بقیه درصفحه۲۳

«پروانه» دختر اغفال شده تهرانی

باندا اغفال دختران ، دوستم «لادن» را سر به‌نیست کرده است!

بدنبال دستگیری دو نفر از اعضای باند اغفال دختران کمتر از ۱۸ سال ماموران انتظامی و قضائی فعالیت وسیعی را بمنظور دستگیری ۳ متهم دیگر ـصمد، عباس و غفاری آغاز کرده‌اند .

براساس گزارش‌خبرنگار اطلاعات درکرمانشاه‌بدستور آقای‌نصیری دادستان کرمانشاه ، پرونده به آقای دبیران بازپرس شعبه اول ارجاع شده است .

«ریحانه ـ»، صاحب‌عشرتکده‌یی که پروانه ـ دختر ۱۶ ساله ـ بیش از یك ماه در خانه او به تن‌فروشی واداشته شده بود ، به بازپرس گفت : «پروانه‌دروغ میگوید او با میل و رغبت خود به توکل‌آباد کرمانشاه آمد و در این خانه از مردان پذیرایی می کرد پروانه قبلا در اهواز و در منزل زنی بنام پوران کارمی کرد ووقتی در کرمانشاه من از او طلاق‌نامه‌خواستم این‌الم‌شنگه را بپا کرد .

پروانه نیز که در کریدور دادگستری منتظر نتیجه تحقیقات بود به خبرنگار اطلاعات گفت : هنگامیکه «محمود خیر » و «ابراهیم راشاب » مرا از تهران به اهواز بردند دختردیگری بنام لادن نیز همراه ما بود . آنها لادن را پس از پانزده روز از کرمانشاه به کرج فرستادند و من دیگر از سرنوشت اواطلاعی ندارم .

پروانه آنگاه اضافه کرد: بنظر میرسد برای اینکه‌اعضای باند رازشان فاش نشود لادن را سر به نیست کرده‌اند. لادن‌اگر زنده است باید به قانون متوسل شود و بدون هیچگونه واهمه‌یی تمام چیز هائی را که میداند در اختیار ماموران قرار دهد .

روز گذشته پدر پروانه برای رهائی ابراهیم راشاب یکی از اعضای بانداز زندان رضایت‌داد اما بازپرس‌فعلا‌آزادی موقت‌متهم را جایز نمی داندابراهیم راشاب گفته است اگر من آزاد شوم‌با ماموران همکاری خواهم کرد تا سه متهم دیگر که فعلا فراری هستند دستگیر شوند .

پدر ، دیوار را برسر پسرش خراب کرد و او را کشت

پدر، سرگرم خراب کردن دیوارخانه‌اش بودکه‌ناگهان دیوار برسر پسر هشت ساله‌اش که زیر دیوار ایستاده‌بود خراب شد و او را کشت .

خبرنگار اطلاعات در شیراز می نویسد : «محمدسلماسی» بناء،که با ضربه کلنك او دیوار خانه‌یی فروریخت و حمیدرضا پسر خردسالش در زیر خروارها آجر جان داد، در حالیکه به‌شدت می گریست به خبرنگار اطلاعات گفت :

در محل‌کارم ، سرگرم خراب کردن یك دیوارمخروبه بودم‌که حمیدرضا ـ پسرم‌ـ از راه مدرسه به‌سراغم آمد.او آمده بود تا برای خرید چند دفترچه از من پول بگیردو به خانه‌برود .

وی اضافه کرد : اوحالم را پرسید ، پولش راگرفت و برای چند لحظه از جلوی چشمانم دور شد .من برسرداربست چوبی به دیوار کلنك می‌زدم ناگهان با فرود آوردن‌ضربه‌یی قسمتی از دیوار خانه فروریخت که دقیقا صدای فریاد «حمید رضا»را شنیدم . وقتی خاکها را کنار زدم با جسد حمید رضا روبرو شدم. جریان این حادثه‌دردادسرای‌شیرازتحت رسیدگی است .

وکیل مدافع مردی که به اتهام قتل همسر ۱۹ ساله‌اش محاکمه میشود گفت :

هیچکس را نمی‌توان به‌خودکشی مجبور کرد

دادستان مبنی براینکه محمدهمسر خود را ابتدا در اتاق خوابش خفه کرده و سپس اورا به‌اتاقک قالیبافی برده و حلق‌آویز کرده است صحت ندارد.»

امروزمحاکمه محمد صدرجهانی وارد سومین روز خود شد و آقای‌رضاامیرکلالی (رئیس‌دادگاه) از دادستان دادگاه خواست اگر مطلبی دارد بیان کند . بدنبال‌آن محمد در آخرین دفاع خود ،بار دیگر اتهام قتل همسرش رامردود اعلام کرد و خود را بی‌گناه دانست.

آخر وقت امروز قضات برای تعیین سرنوشت محمدوارد شور شدند.

محمد صدرجهانی در دومین جلسه دادگاه‌به‌دفاع وکیل خود گوش میدهد.

محاکمه مردی که متهم است همسرش را در اتاقک قالیبافی به دار آویخته وارد مراحل‌حساسی میشود.

در حالیکه‌دادستان دادگاه‌جنائی شعبه سه مرکز تقاضای اعدام‌این مرد را کرده است ، وکیل مدافع وی ،اورا بی‌گناه میداند ومی‌گوید :

«چگونه‌ممکن است‌مردی‌بخواهد زنش رابکشد وآن زن بدست خودش بنویسد : من خودم را میکشم واز دست شوهرم ،هیچ گونه ناراحتی ندارم؟»

این مرد ـ محمد صدر جهانی مهربانی ـ متهم است همسر ۱۹ ساله‌اش را در مهر ماه گذشته کشته و جسدش را به‌دار، قالی بافی آویخته است.

این ماجرادر مهرماه گذشته‌روی داد وهمزمان بماموران انتظامی شهری اطلاع دادند که یک زن جوان در اتاقک قالیبافی خودرا بدار آویخته است .

ماموران پس از ورود به‌اتاقک قالیبافی ، در دست کلثوم وصیت‌نامه‌وی را کشف کردند که درآن نوشته بود :«من خودم را میکشم واز دست شوهرم هیچگونه ناراحتی ندارم . خواهش میکنم از شوهرم بخوبی نگهداری‌کنید. بامرگ کلثوم پرونده‌یی تنظیم شد وپدرو مادر وی که خودکشی دخترشان را باور نداشتند ، از داماد خود «محمد» شکایت‌کرده اورا قاتل دختر خود معرفی کردند.

★ عکس یك مرد غریبه

محمد در دادگاه خود رابیگناه دانست و گفت: کلثوم قبل از مرگش بامردی بنام‌علی‌اکبردوست شده بود ومن حتی عکس‌این‌مرد غریبه را در کیف او پیدا کردم، منتهی‌این دلیل نمیشود که‌او را کشته باشم.خوداوچون‌وجدانش ناراحت بود وازمن خجالت می‌کشید دست بخودکشی زد.»

وکیل مدافع محمد صدرجهانی که دیروز بمدت سه ساعت ونیم ازموکل خود دفاع میکرد ،در دادگاه گفت: «بنابه دلائلی که‌در پرونده وجود دارد ، بانو کلثوم همسر محمد صدر جهانی،درواقع به‌سبب ناراحتی وجدان وانفعال و شرمندگی روانی ، دست به انتحار زده وادعای دادستان که همسرش را مقصر مرگ او و می‌داند، بی‌اساس است ، زیراهرگز ممکن نیست کسی را وادار کنند حکم مرگ خودرا بنویسد وقاتل خود را بی‌گناه معرفی کند.»

وی افزود :«ممکن‌است باتهدید کسی به کشتنش ، اورا وادار کنند که شرحی بنویسد و مطابق آن از شکایتی صرفنظر کند ، یا پولی را ببخشد، ولی هرگز قابل تصور نیست که بتوان کسی را درتحت هر شرائط و باهرشکنجه فرضی وادار کرد که حکم قتل خود را صادر کند و بنویسد : «من انتحار خواهم‌کرد» و این مسالهیی است که در تمام تاریخ روانشناسی وحوادث‌جنائی‌سابقه نداشته است .

★ کلثوم را خفه نکرده‌اند

وکیل مدافع همچنین گفت :با توجه بصورت مجلس کمیسیون پزشکی، مدلل است‌که فوت بانو کلثوم صرفا دراثر حلق آویزی بوده است و در نتیجه‌ادعای‌آقای

سینمای انجمن دوشیزگان و بانوان تقدیم میکند :

یک‌شوجنجالی

افتتاح سینما با نمایش بهترین فیلم سال و شاهکاری که همه انتظارش را دارند

تپلی

تجلیل‌ازسلطان جازایران

ویگن

کنسرت خواننده محبوب

... بمب های خنده

برادران‌رسولی ایرج‌مهدیان

کنسرت خواننده روز «بهار»

و با حضور محبوبان سینما

همایون‌ـعقیلی

و .. بهرام وطن‌پرست

همراه باجوائز ارزنده برای شما از

سازمان اسپرت

بلیط این شو باشکوه راهمه روزه همچنین صبح‌جمعه‌ازگیشه انجمن‌تهیه فرمائید

وعده ما جمعه سوم آبان

آدرس،خیابان بهار ، نبش نامجو‌ـ تالار انجمن دوشیزگان و بانوان تلفن‌های ۸۲۴۸۳۱ و ۸۲۳۷۳۸

پرویزحجازی صیادبزرگ ستاره‌ها تقدیم میکند

باکارا باکارا باکارا باکارا باکارا

جمیله

زیبای‌زیبایان

(از ۱۰ آبان)

حمیرا

ملکه‌خوانندگان موسیقی‌اصیل‌ایران

ویگن

سلطان‌جازایران

گوگوش

شاه‌ماهی‌هنرایران

(از ۵ آبان)

افشین

خواننده‌وشومن‌تازه‌نفس

احمدنیک‌نژاد • برادران‌فضولباشی

بالت‌دختران‌انگلیسی

بالت‌دختران‌کره‌ای

پیشروکاباره‌های‌ایران

تلفن‌رزرو

۶۲۵۱۷۷

۶۲۸۲۰۸

کاباره باکارا فردا استثنائا برنامه دارد

ازامشب در بهترین گروه‌سینمائی پایتخت

نیاگارا ـ رکس ـ میامی ـ الوند ـ کیهان

مارلیک ـ ادئون ـ اسکار ـ شهرام ـ ارانوس

و سیلوانا ـ و سیلورسیتی (قلهك)

مرد تمام سال‌ها «ناصرملك‌مطیعی» درفیلم ابرمرد

ناصرملک‌مطیعی

درفیلم

آرام

بهرام وطن‌پرست

حسین گیل

محمود تهرانی

نرسی

و آرزو

ابر مرد

تهیه کننده جمشید شیبانی

فیلمبردار حمید مجتهدی

محصول سازمان تصاویر

همزمان با تهران در شهرستانهای * مشهد « سانترال ـمتروپل » * اصفهان «نقش جهان‌ـ همایون ـ مایاك ـمهر » * تبریز « آریا » *کرمانشاه «شهر فرنك» * شیراز « پارس ـ سعدی »* رشت«آسیا» * اهواز « دنیا »

برادران صادقی : ابراهیم ، کامل وجلال به سرپرستی ابراهیم صادقی در گمرك‌بازرگان‌آماده انجام هرگونه کار های ترانزیتی اعم از پاساوان‌و ترخیص سفارشات محوله را در اسرع‌وقت‌انجام میدهند .

مرز بازرگان ـ دفتر کامل صادقی

سخن

مجله ادبیات‌ودانش و هنرامروز

شماره ۱۰ دوره ۲۳ منتشر شد

پلاستر

کاغذدیواری

موکت.کفپوش

تلفن‌مرکزپخش‌ونصب:

۶۶۶۶۶۵

۴۴۰۴۱

تهمت

آغاز سومین هفته نمایش

فقط در سینما

گلدن‌سیتی

برگردان کمدی و انتقادی فیلم «پدر خوانده » که در سراسر جهان میلیونها نفر را خندانده است

چهره دیگر پدرخوانده

رنگی

باشرکت

الگیرو نوچی

مینی مینوپریو ،

لینو بانفی

و هایده پولیتف

هتل اوین

شب نشینی باشکوه

بمناسبت روز فرخنده

چهارم آبان

شام اختصاصی و برنامه های متنوع‌هنری

در

سالن رز هتل اوین

(جمعه شب سوم آبان)

آقایان : لباس تیره

تلفن رزرو ۸۹۲۹۰۰

کلاس های کنکور برای تمام رشته‌ها

ششم طبیعی وششم ریاضی

فضیلت

خیابان امیریه نبش منیریه

آموزشگاه فضیلت

تلفن ۴۲۶۴۵

پهلوی

مقابل کاخ مرمر

دبیرستان سهند

تلفن ۴۳۰۵۹

درکلاسهای قراردادی کلیه شهریه دریافت شده درصورت مردودین درکنکور وامتحان نهائی مسترد خواهد شد.

مجالس ترحیم

بسمه‌تعالی

بمناسبت رحلت حجت‌الاسلام والمسلمین آیت‌الله آقای شیخ حسین حلی که از اعاظم علمای نجف بوده مجلس ختمی از ساعت ۹ تا۱۱ شنبه دهم شوال در چهل ستون مسجد جامع برقرار شرکت علمای اعلام موجب تعظیم شعائر مذهبی‌است.

احمد الاشتیانی

العالم حی فی‌الدارین

ارتحال بزرگوار آیت‌الله العظمی شیخ حسین حلی استاد عالیمقام که خدماتی ذیقیمت در تربیت طلاب و مکتب امام صادق (ع) نموده وبراینجانب و بسیاری از علمای بزرگ حق حیات داشتند مجلس ختمی ازساعت ۹تا۱۱ شنبه ٤ر۸ر۵۳ در چهلستون برقرار امید است عموم مومنین مخصوصا علمای اعلام دامت برکاتهم باشرکت خود تعظیم مقام روحانیت نمایند.

حسن سعید

آ-۱۰۶۹۷

بانهایت تاثر و تاسف بدینوسیله درگذشت ناگهانی مرحوم مغفور حاج محمد صادق مراغه‌چی (بزرگ خاندان مراغه‌چی) را در اردبیل باطلاع دوستان و آشنایان میرساند. مجلس ترحیم مردانه و زنانه فقید سعید روز شنبه ٤ آبان ماه جاری از ساعت ۳ تا ۵ بعد از ظهر در مسجد اردبیلیها واقع در گلوبندک (چاله حصار) منعقد خواهد بود.

الاحقر سید عبدالکریم انواری . الاحقر حاج سیدکریم موسوی و خانواده‌های . نظیری . محمدی . صمدیان . منیبی. کاغذکنانی . شهلا . دادمان . صمدی . عسلی . افغانی . درخشان . فضلعلی زاده . کلاغیچی . نبی‌زاده . نجفی . مجتهدزاده ، علیمحمدیان ، پیرقطاری ، طالبی ، هشترودی ، یوسفی پور ، دلیلی ، صالحی ، شفیقی ، نقیب‌السادات ، یحیوی ، حسینی ، معتمدی ، دیباج ، مصطفوی ، حبیبی ، مجیدیان ،یحیی‌زاده،عباچی ، سیدایمانی ، اصغری،سلیمانی، غریب ، سیدین ، دکتر علی حسینی ، بزازی ،اسماعیلی ، حریان ، محمد حسینی ، مراغه‌چی

آ-۱۰۶۵۵

مصیبت وارده را بخانواده های عزادار تسلیت میدهیم.

در مسجد صفی رشت

بانهایت تاسف وتاثر فوت نابهنگام آقای دکتر عباس طاهری را در نیویورک به اطلاع میرساند. مجلس ترحیم آن شادروان روز یکشنبه ۵آبان ماه جاری ازساعت ۳۰ر۸ الی ۱۱ صبح در مسجد صفی رشت برگزار خواهد شد .

خانواده‌های : طاهری. ظروفی. علی اکبری. کاغذچی. سرگرد اصغر کاغذچی. مهدی شالچی. حاج کریم انصارین. حاج علی ابریشمچی. محمد صادق دین‌پرور . محمد رضا شالچی. قنادزاده. سید محمدعلی ضرفه‌جو. ذکریا طاهری . حاج محمد علی طاهری. حاج علی‌حقیقتی. حاج‌یحیی‌یکرنگی.

آ-۹۷۶۸۲

مصیبت وارده را بخانواده‌های عزادار تسلیت می‌دهیم .

باکمال تاسف درگذشت شادروان محمدرضا زرگرباشی (سرپرست) برادر بزرگوار دائی و عموی گرامی خود را در کرمان باطلاع خویشان و آشنایان میرساند مجلس ترحیم‌روز جمعه ۳ر۸ر۵۳ از ساعت ۱۰ تا ۱۲ صبح در خانقاه صفی علیشاه برگزار میشود .

خانواده‌های بی‌نظیر. زند. راد. مهریاری. منصوری. مهریار. معاصر. فروزش. صیرفی‌نژاد. مفاخری . رستگار . معقول‌زاده برومند .

آ-۹۷۶۸۰

مصیبت وارده را بخانواده‌های عزادار تسلیت می‌دهیم .

خانواده‌های میرسپاسی. عسکری. حسابی . طریقتی . بدر. شهیدی . فوت مرحومه قدسی الحاجیه میرسپاسی را به‌اطلاع میرسانند بنابروصیت آنمرحومه مجلس ختم و هفته روز یکشنبه ۵ آبانماه ساعت٤بعدازظهر درمسجد جامع‌تفرش (طرخوران) موطن اصلی آنمرحومه برگزار خواهد گردید .

مصیبت وارده را بخانواده‌های عزادار تسلیت می‌دهیم .

آ-۱۰۶۸۰

باکمال تاسف درگذشت شادروان بانو شفیعی (میریان) را به آگاهی دوستان و آشنایان میرساند مجلس ترحیم زنانه ومردانه روز جمعه سوم آبانماه ازساعت ٤ تا٦ بعد از ظهر در مسجد مجد برپا است .

خانواده‌های : میریان . رجائی. ازکیا . جلالی. بابائی. قدوسی .

آ-۱۰۶۷۹

مصیبت وارده را بخانواده‌های عزادار تسلیت می‌دهیم .

بانهایت تاسف وتالم درگذشت مادر گرامم بانو مولود جمالی را باستحضار میرسانم بنابوصیت آن مرحومه مجلس ترحیم‌مردانه‌وزنانه و همچنین مراسم شب هفت برگزارنخواهد شد و هزینه آن بمصرف امور خیریه خواهد رسید.

محمد جمالی

آ-۱۰۶۸۵

مصیبت واردهرا ببازماندگان آنمرحومه تسلیت‌میدهیم

بمناسبت فوت ناگهانی حاج سید جلال جعفری خوانساری به اطلاع دوستان و آشنایان و همشهریان خوانسارمیرساند. مجلس ختم آنمرحوم روز جمعه ۳ر۸ر۵۳ از ساعت ۳۰ر۲ الی۵در مسجد موسی ابن جعفر خیابان غیاثی ایستگاه‌درختی منعقد میباشد .

از طرف بازماندگان : حاج سید مصطفی جعفری . حاج قدرت‌اله جعفری . سید روح‌الله جعفری ، عطاءالله جعفری، سیدوهاب جعفری ، و خانواده‌های : میرصانعی ، صالحی ، میرامینی . پورشفیعی . و خانواده‌های وابسته .

آ-۹۷٤۷۰ ۲-۲

بانهایت تاثر و تاسف درگذشت شادروان علی‌شریفی بزرگ‌خاندان شریفی را باستحضار اقوام و دوستان میرسانیم. مجلس ترحیم زنانه و مردانه از ساعت ۲ تا ٤ بعد از ظهر روز جمعه ۳ آبان در مسجد مجد برگزار خواهد شد .

خانواده های : امامی خوئی . شریفی خوئی . امید . شریفزاده . محدث خالصی . ناهید ، حاجی‌زاده ، مهندس امید ، دکتر ستارزاده ، دکتر صالح آبادی ، شهبازی ، کلانتری ،اسدی ، شهیدی ، فروتن ، مسعودی ، محمد امامی ، عسجدی ، روزبه ، دکترریاطی ، زنوزی ، فرهودی، مهندس چمنی .

آ-۱۰۶۲۷

مصیبت وارده را بخانواده های عزادار تسلیت میدهیم.

بانهایت تاثر و تالم فوت بزرگ خاندان معاون التجار مرحوم رضا معاون جواهری را باطلاع دوستان وهمشهریان عزیز میرساند مجلس ختم زنانه ومردانه آن مرحوم روزیکشنبه پنجم آبانماه از ساعت ۱تا۳ بعدازظهر در مسجد مجد منعقد و مجلس ختم دیگری در روز دوشنبه ششم‌آبان از ساعت ۹ تا۱۱ صبح در مسجد کاسه‌فروشان رشت برگزار و مجلس‌ختم‌زنانه نیز در عصر همانروز از ساعت ٤ تا٦ بعدازظهر درتکیه‌مستوفی رشت منزل آقای معراجی منعقد خواهد شد .

خانواده‌های : معاون . اباسهل نقره‌چی . معراجی . هوشنگی . عمیدزاده . جهانگیری. گوهری. دانیالی. مظفریان نقره‌چی . مرتضوی . عابدیان . ایزدیار . امین . صولتی . معاون‌نژاد .

آ-۱۰۷٤۱

مصیبت واردهرا بخانواده‌های عزادار تسلیت میدهیم

بانهایت تاسف وتالم درگذشت مادر عزیزمان را باطلاع اقوام و دوستان میرساند مجلس ترحیم مردانه و زنانه آن مرحومه روز دوشنبه ٦ر۸ر۵۳ از ساعت سه الی پنج بعداز ظهر در کنیسه واقع در خیابان آناتول فرانس برگزارمیگردد.

سلیم پیری. ناجی پیری. نعیم پیری. مهری پیری . ویکی پیری. و خانواده‌های ناوی. عیزر. افشانی. پیرنیلی وحکیم‌فر .

آ-۹۷۷۸۲

بااندوه فراوان درگذشت مادر گرامی آقای نعیم پیری‌را به اطلاع دوستان و آشنایان میرساند. مجلس ترحیم مردانه وزنانه آن‌مرحومه روز دوشنبه ٦ر۸ر۵۳ از ساعت سه الی پنج بعدازظهر در کنیسه واقع در خیابان آناتول فرانس برگزار میگردد.

شرکت مالتی کورپ اینترناشنال و شرکتهای وابسته

آ-۹۷۷۸٤

بدینوسیله درگذشت بانو بتول بهزادی مادر ، خواهر ومادر همسر خود را باطلاع خویشان و آشنایان می‌رساند بنابه‌وصیت آن مرحومه مخارج ختم صرف امور خیریه‌خواهد شد. مجلس تذکر زنانه روز پنجشنبه دوم آبان ماه از ساعت ۳تا۵ بعدازظهر در خیابان کاخ‌بن‌بست انیس (بین‌حشمت‌الدوله و خیابان شاه) پلاک ۲۵۰ برپا میگردد .

دکتر علی بهزادی. عنایت‌اله نیکوئی. سرهنگ عطاءاله نیکوئی. سرهنگ سعید سیمرغ .

آ-۹۷۶۸٦

بانهایت تالم و تاسف فوت بانو صغری طهماسبی والده گرامی جناب آقای حسن طهماسبی دوست و همکار عزیز خود را باطلاع رسانیده ضمن عرض تسلیت بایشان مجلس ختمی جهت شادی روح آن مرحومه در روز جمعه سوم آبان ۱۳۵۳ ازساعت ۵تا۷ بعدازظهر در خانقاه صفی علیشاه برگزار میشود از دوستان و همکاران محترم انتظار دارد در مجلس مزبور حضور بهمرسانند .

مدیر عامل واعضاء هیئت مدیره

شرکت سهامی تولید وتوزیع لبنیات پاستوریزه- شمیران

آ-۱۰۶۷۳

باکمال تاسف درگذشت بانو صغری طهماسبی مادرآقایان حسین طهماسبی (کارمند وزارت دربار شاهنشاهی) وحسن طهماسبی را باطلاع میرساند. مجلس ترحیم مردانه وزنانه از ساعت ۵تا۷ بعدازظهر روز جمعه ۳ر۸ر۵۳ در خانقاه صفی علیشاه ومراسم شب هفت ازساعت ۳تا۵ بعدازظهرروز یکشنبه ۵ر۸ر۵۳ درسالن شماره یک بهشت‌زهرا منعقد میشود .

خانواده‌های : طهماسبی. نورائی. احمدزاده. قاجاردولو. مینوئی. مهندس فرهمند. محور. شامبیاتی . صدقدار. جعفرخان. زند. حسام‌زاده. سهامی. خاکسار. امامی. جعفری .

آ-۱۰۶۷۵

مصیبت وارده را بخانواده‌های عزادار بویژه فرزندان آنمرحومه تسلیت میدهیم

هو الباقی

باکمال تاسف فوت پدر عزیزمان حسین نصیریان راباطلاع دوستان میرساند. مجلس ختم آنمرحوم روز یکشنبه ۵ آبان از ساعت ۳ الی ۵ بعدازظهر در مسجد فخرالدوله برگزار می‌گردد .

دکتر یداله نصیریان. حسن نصیریان. امراله نصیریان. حبیب‌اله نصیریان. خاور نصیریان. حاج ابراهیم توانگر.

آ-۹۷۶۹۲

مصیبت واردهرا بفرزندان آنمرحوم تسلیت میدهیم

باکمال تاسف درگذشت شادروان مرحوم دکتر حسین خلیلی را باطلاع همکاران و دوستان میرساند . مجلس ختم روز پنجم آبان ماه از ساعت ۳ الی ۵ بعد از ظهر درمسجد مجد منعقد خواهد بود .

دکتر قدسی . دکتر امیرعزیزی . مقدم . روحانی . مقربیان . غفاری . نظمی . بهشید . حلمی . نیسان‌نور . آرایشی . گلستانه . خوانساری . تقی‌بیگلو . همایون‌نژاد .

باکمال تاسف فوت جانگداز دوست و همکار عالیقدرو ارجمندمان آقای دکتر حسین خلیلی را باطلاع میرسانیم . مجلس ختم یکشنبه از ۳ تا ۵ بعد از ظهر در مسجد مجد منعقد خواهد بود .

همدوره های تحصیلی

دوستان و همشهریان با قلبی اندوهبار فوت شادروان دکتر خلیلی را باطلاع میرسانند .

مجلس ختم روز یکشنبه از ۳ تا ۵ بعد از ظهر در مسجد مجد منعقد خواهد بود .

جامعه تحصیلکرده های اردبیل

باکمال تاسف و تاثر درگذشت شادروان مرحوم آقای دکتر حسین خلیلی را باطلاع دوستان و آشنایان میرساند. مجلس ختم زنانه و مردانه آن مرحوم از ساعت ۳ الی ۵ بعد از ظهر روز یکشنبه ۵ر۸ر۵۳ در مسجد مجد برگزار خواهد شد .

الاحقر حاج سید عبدالکریم مجتهدی انواری -خانواده های گیلانفر - سادات خمسی - شهیدی - مصطفوی - شریعتمداری - رضائی - محرری - موسوی - شریفی - زینالی - خوشنویس - سیفی - چینیچیان - طالبی - فرهاد- محدث - انواری -حبیب - وخشوری - عبداللهیان - صدری- ضیاء - بانگی - اصغرزاده - ابراهیمی - صفری - عظیمی- صالح -ساهوتچی - تهرانی - رودپیما - خلیلی .

مصیبت وارده را بعموم خانواده های عزادار بویژه بازماندگان آنمرحوم تسلیت میدهیم .

با نهایت تاسف فوت پدر گرامی آقای عباس طلیائی نایب رئیس اتحادیه صنف عینک‌سازو عینک‌فروش را باطلاع‌دوستان و آشنایان میرساند مجلس ترحیم آنمرحوم در خانقاه صفی علیشاه روز جمعه ۳ر۸ر۵۳ از ساعت ۸ الی ۱۰ صبح منعقد می‌گردد .

رئیس اتحادیه صنف عینک‌ساز و عینک‌فروش- سیدعلی‌هراتی

آ-۱۰۶۸۳

بانهایت تاسف درگذشت پدر بزرگوارمان مرحوم حاج‌غلام طلیائی رابااطلاع اقوام و آشنایان میرساند. مجلس ختم زنانه ومردانه آن شادروان ازساعت ۸ الی ۱۰ صبح روز جمعه ۳ر۸ر۵۳ در خانقاه صفی‌علیشاه و اقع در خیابان صفی علیشاه منعقد میگردد .

طلیائی. گرامی. پهلوان. جوهری. طاهرخانی. علی‌مددیان. یاوریانفر. فخوری. کاشانی‌نیکو . خاکسار. آرین‌نژاد. طلاچی. کفائی. دربندیان. الماسی .

آ-۱۰۶۸۳

مصیبت وارده را بخانواده‌های عزادار تسلیت می‌دهیم .

باکمال تاسف فوت مشهدی فتح‌اله نظر تویسرکانی بزرگ خاندان را باطلاع کلیه همشهریهای مقیم مرکز میرساند مجلس ترحیم آنمرحوم روز جمعه (فردا) ۳ر۸ر۵۳ در سلطنت‌آباد خیابان اختیاریه مسجد صاحب‌الزمان منعقد است امید است‌با تشریف‌فرمائی خود روح آنمرحوم را شاد فرمائید.

هیئت تویسرکانیهای مقیم مرکز

آ-۹۷۶۸۹

بانهایت تاسف درگذشت مرحوم مشهدی فتح‌اله بزرگ خاندان نظری تویسرکانی‌رابااطلاع کلیه همشهریهای‌تویسرکانی و سرکانی‌مقیم‌مرکز میرساند مجلس ترحیم آنمرحوم روزجمعه (فردا) ۳ر۸ر۵۳ ازساعت ۳ الی۵ بعدازظهر در مسجد صاحب الزمان واقع در سلطنت‌آباد خیابان اختیاریه ومجلس زنانه همانروز و ساعت در خیابان داور کوی رخش پلاک ۵ منزل آقای غلامرضا آینه منعقد میباشد خواهشمند است با تشریف فرمائی خود روح آنمرحوم را شاد فرمائید .

خانواده‌های نظری. آینه. سلیمانی. سوفالی . هاشمی. حسنی. حریری. ترکی .

آ-۹۷۶۸۹

مصیبت و ارده را بخانواده‌های عزادار تسلیت میدهیم

با کمال تاثر و تاسف درگذشت نابهنگام دکتر خسرو نخجوان را باطلاع کلیه خویشاوندان ، دوستان و آشنایان می‌رساند .

مجلس ترحیم مردانه و زنانه آن مرحوم در مسجد الجواد روز یکشنبه پنجم آبان‌ماه ساعت ۲ تا ٤ بعدازظهر برگزار میشود .

خانواده های : نخجوان ، اشتوداخ ، رخشانی ، آیرم ، نجم ، آق‌اولی ، علائی ، ایرانشاه ، جوانشیر ، بی‌نیاز و فاضلی .

۱-۲ آ-۹۷۷۵۳

بانهایت تاسف و تالم درگذشت شادروان حاج حسین صدری یکی از خادمین آستان حضرت حسین (ع) و بنیانگذار هیئت حسین مظلوم (دیوانگان حسینی) را باطلاع عموم‌هیئات مذهبی ودوستان و علاقمندان خامس آل‌عبا میرساند .

مجلس ترحیمی ساعت ۳تا۵ بعدازظهر روز جمعه ۳ر۸ر۵۳ از طرف این هیئت در مسجد ولی‌عصر (حشمت‌الدوله) منعقد می‌باشد .

احمد میرخانی - هیئت حسین مظلوم

آ-۱۶۹۱

یادبود

بدینوسیله باطلاع اقوام و دوستان میرساند مراسم‌شب هفت بانو حاجیه ایران مطبوعی روز جمعه ۳ر۸ر۵۳ ازساعت ۳ الی ۵ بعدازظهر در شرق صحن مطهر حضرت شـاهزاده عبدالعظیم برقرار میباشد .

مطبوعی . لواسانی . مهدی‌قلی .

آ-۹۷۶۸۳

سپاسگزاری

از همدردی دوستان دانشگاهی تشکر می‌نمایم .

شیرین ایروانی

آ-۹۷۶۸٤

تسلیت

دوست عزیزمان آقای حسن طلیانی

باکمال تاسف مصیبت وارده را بشما و خانواده محترم تسلیت عرض مینمائیم .

دکتر هوشنگ خالقی. علی سیادت. حسین نصرت‌بخت .

سرکار خانم دکتر همایوندخت یکانی

مصیبت واردهرا بشما وخانواده عزیزتان تسلیت میگوئیم .

سعادت . میرفخرائی .

سرکار خانم دکتر یکانی

در سوک بزرگتان مارا شریک بدانید .

افضلی. جواهردشتی. افشار. صادقی. ابراهیمی. مقیمی. مقدس. قائم‌مقامی. کیمیائی. ملکی. باقری .

سرکار خانم دکتر همایوندخت یکانی

همکارانتان را در غم بزرگتان شریک بدانید .

طباطبائی. مالکی. ایازی. ریاضی. محقق . بصیری . خرمی. نجات. اکبری. کسائی. کریم‌زاده. حاتمی .

آ-۱۰۷۰۷

معاونت محترم اداره کل مبارزه با بی‌سوادی
خانم دکتر همایوندخت یکانی

مصیبت واردهرا بشماو خانواده‌عزیزتان تسلیت میگوئیم.

ذکائی. فرسار. مدرس‌زاده .

سرکار سرهنگ فروهر زالتاش

مصیبت وارده را به‌آن خانواده محترم خصوصاجنابعالی تسلیت عرض مینماید .

سپهپور و بانو

جناب سرهنگ فروهر زالتاش

درگذشت مادر گرامیتان را بهشما و خانواده محترمتان تسلیت عرض مینمایم .

مهندس عطاءاله روحانی

جناب آقای دکتر جمشید یکانی

فوت پدر ارجمند آن جناب را صمیمانه تسلیت میگوئیم و خود را در این مصیبت بزرگ شریک وسهیم میدانیم .

خلیل مقدم - پرویز مقدم

همکار گرامی ، آقای حسن شادزیک
معاون مرکز انتشارات آموزشی

همکاران شما در مرکز انتشارات آموزشی خود را در اندوه درگذشت پدر گرامیتان شریک می‌دانند .

شورای نویسندگان مجله‌های پیک و دیگر کارکنان انتشارات آموزشی

همکار ارجمند آقای حسن شادزیک

مصیبت وارده را بهجنابعالی و آن خانواده محترم صمیمانه تسلیت می‌گوئیم .

کارکنان موسسه انتشارات فرانکلین

جناب آقای میرمحسن معصومزاده اسکوئی

درگذشت پدر گرامیتان را صمیمانه به جنابعالی و آن خانواده محترم تسلیت می‌گوئیم .

کارکنان موسسه انتشارات فرانکلین

آ-۹۷۷٦۷

دوست عزیز و ارجمند جناب آقای سرهنگ فروهر زالتاش

بانهایت تاثر مصیبت وارده را صمیمانه تسلیت عرض نموده سلامت و تندرستی جنابعالی و خاندان جلیل را از خداوند متعال مسئلت دارم .

محمد تقی گلچینی - بانک داریوش

جناب آقای رحمت‌اله نوید

بانهایت تاسف مصیبت وارده را تسلیت عرض مینمائیم .

علی کجوری. شاهرخ شریعتمداری کجوری .

جناب آقای نعیم پیری

باتاثر عمیق درگذشت مادر گرامی شما را تسلیت عرض نموده خودرا در سوک شما شریک میدانیم .

خانبابا حکیم و بانو

آقای نعیم پیری

باکمال تاسف وتالم مصیبت وارده را به جنابعالی و خانواده محترم تسلیت عرض نموده شکیبائی آن جناب را از خداوند متعال مسئلت داریم .

آلبرت حکیم و بانو

آ-۱۰۷۲۷

آقای نعیم پیری

درگذشت مادر گرامیتان را بشما و خانواده تسلیت‌عرض مینمائیم خودرا در غم شما شریک میدانیم .

رفیع سلیمانی و خانواده

آ-۹۷۷۵٦

مجالس وعظ و سوگواری

درس عقاید اسلامی در حسینیه بنی‌فاطمه

جلسات ارزنده بحث عقاید اسلامی در شبهای جمعه همچنان ادامه دارد و از این هفته استاد عالیقدر حوزه علمیه قم پیرامون (قیام مهدی وعدالت جهانی) بحث‌مینمایند ضمنا بسئوالات مختلف مذهبی پاسخ میدهند .

شروع ساعت ۵ر۷ شب جمعه

حسینیه بنی‌فاطمه سرچشمه اول امیرکبیر

هیئت حسینی دلریش

فردا صبح از ساعت ۷ الی ۱۰ در خیابان ۲۱ متری کوکاکولا دست راست کوچه سوم منزل آقای محمود غیاثی می‌باشد .

پس از دعای توسل، جناب آقای دکتر روح‌یزدی از ساعت ۸ونیم الی ۹ونیم سخنرانی مینمایند.

مکتب النبی (صلی‌اله علیه وآله)

صبح جمعه فردا در خیابان بوذرجمهری - درخوانگاه- کوچه قاضی عسکر منزل آقای حاج قاسمی میباشد .

جلسه از ساعت ٦ تا ۱۰ صبح و دانشمند محترم جناب آقای‌حاج شیخ رضا سراج سخنرانی مینمایند.

مکتب‌الرضا (ع)

صبح جمعه فردا ازساعت ۸ تا ۱۰
سخنران: دانشمند معظم آقای سیدمرتضی شبستری
موضوع: سخنرانی: چرا به حج میرویم ؟
نشانی خیابان سپه جنب فروشگاه مرکزی خیابان‌پاستیون شرقی جنب پلاک ۱۸۱

دانشجویان و دانش آموزان عزیز

جلسات تدریس معارف وابسته به کادر آموزشی دارالتبلیغ اسلامی هرهفته روزهای جمعه از ساعت ۸ونیم تا ۱۰ صبح در مسجد امام زمان علیه‌السلام تشکیل می‌شود دراین جلسات اصول معارف و فرهنگ اسلامی با برداشتی صحیح ومنطقی عرضه می‌گردد و استاد عالیقدر جناب آقای احمد فرزانه‌عضو شورای نویسندگان مجله نسل‌نو به سئوالات مذهبی شرکت کنندگان پاسخ می‌دهند کلیه درسهائی که توسط استادنامبرده تدریس می‌شود بصورت پلی‌کپی بین شرکت کنندگان توزیع می‌گردد .

ضمنا از ساعت ۱۰ ببعد تدریس قرآن توسط جناب سرهنگ صدفروز .

دفتر مسجد امام‌زمان علیه‌السلام خیابان آیزنهاور

در حسینیه اصفهانیها

مسابقه‌ای که در باره نوشتن مقاله و اشعار ارزنده پیرامون زندگی و صلح امام مجتبی (ع) پیشنهاد شده بود با استقبال پرشوری از طرف همه مخصوصا جوانان روبرو گردید و حدود پانصد مقاله و شعر در مدت کوتاهی بدفتر حسینیه رسیده مراسم تقسیم جوائز ارزنده این مسابقه علمی و تاریخی (هزینه کامل زیارت خانه خدا - مسافرت به ارض اقدس با هواپیما دوسره یکهزار جلد کتاب و یکصد جلد قرآن نفیس) در روز جمعه ۳ر۸ر۵۳ ساعت ۸ صبح با شرکت استاد علامه جناب آقای ناصر مکارم شیرازی برگزار خواهد شد از همه علاقمندان برای شرکت در این مراسم روحانی دعوت می‌شود .

خیابان ری - کوی آبمنگل

حسینیه اصفهانیها

آ-۱۰٦٦۷

با اندوه فراوان و تاثر عمیق فوت مادر گرامی آقای نعیم پیری رابه‌آن جناب تسلیت عرض نموده وصبر وشکیبائی برای بازماندگان آن‌مرحومه آرزو مینمائیم .

محمود جوادیزاده و بانو

مصیبت وارده و درگذشت مادر گرامی همکار خود را به آقای نعیم پیری تسلیت عرض نموده، شادی روح آن مرحومه را ازخداوند متعال خواستاریم .

شرکت مالتی کورپ اینترناشنال و شرکتهای وابسته

آقایان قدرت‌اله و عطاءالله جعفری

درگذشت عموی بزرگوارتان را صمیمانه تسلیت گفته بقای عمر شما و خانواده‌های عزادار را از خداوند بزرگ مسئلت داریم .

شرکت کارخانه‌های صنعتی آزمایش

آقایان قدرت‌اله و عطاءالله جعفری

بانهایت تاسف وتاثر فوت عموی بزرگوارتان را صمیمانه تسلیت گفته بقای عمر وسلامت شما و خانواده‌های وابسته را ازخداوند متعال آرزو داریم .

کارکنان شرکت هادکو

آ-۹۷۷۵۵

تسلیت

دوست عزیز جناب آقای دکتر جمشید یکانی

درگذشت پدر بزرگوارتان را تسلیت می‌گویم .

هادی خورسندی

درگذشت دانشمند و پدر روحانی عباس صالحی‌آشتیانی که‌خدمات ارزنده آن مرحوم فراموش نشدنی است‌باعث‌تاسف وتاثر شدید گردید. مصیبت وارده را بهمسر و فرزندان و بازماندگانش تسلیت عرض می‌نمائیم .

محمد سلطانی سردفتر ۱٤ تهران - اسداله کی‌نژاد . احمد سلطانی. مهدی سلطانی .

جناب آقای حسن رحیمی

مصیبت وارده را به‌آن جناب وخانواده محترم تسلیت عرض نموده بقاء عمر و سلامتی آن خانواده محترم را از درگاه ایزد متعال خواستاریم .

محمد رحیمی - مجتبی اسلامی

هیئت مدیره انجمنهای محلی شمال شرق تهران درگذشت بانو ایران زالتاش را به خانواده‌های محترم زالتاش تسلیت عرض نموده، دوام و بقاء عمر بازماندگان را از خداوند متعال مسئلت داریم .

حاج حسین امیرآبادی. حاج نوروزعلی باقری. محمد جلالی‌پور. قلیچ ایرانیان. سروان عباس جمشیدی . شکراله ریاضتی. محمود آموزگار. حیدر مریدی. علی محمد غلامی. مرتضی نظری. نبی‌اله رشیدی. حسن‌زاده. عباسعلی حیدری. مرتضی مبارکی. محمد احتشام .

جناب آقای عزیزاله اشجع

امیدواریم ما را نیز در غم و اندوه خود شریک بدانید .

دوستان و همکاران اداری

آقای محمد عطارزاده

ضمن شریک دانستن خود در سوک بزرگ شما مصیبت وارده را تسلیت میگوئیم .

از طرف کارکنان قسمت کنترل کیفی محصولات ذوب‌آهن- مهندس توفیقی. مهندس ساسان‌نژاد. مهندس سپه‌پناه .

سرکار خانم خاچاطوریان همکار محترم

کارکنان شرکتهای بوتان و صنعتی بوتان بااندوه فراوان درگذشت مادر گرامیتان را تسلیت میگویند .

جناب آقای دکتر علی بهزادی

هیئت مدیره سندیکای صنایع خانگی ایران مصیبت‌وارده را صمیمانه بهجنابعالی تسلیت میدهد .

جنابان آقایان ابوالقاسم و مهدی علوی
دوستان گرامی

فوت پدر بزرگوارتان بی‌نهایت متاثرمان ساخت در غم شما شریکیم .

بندر بوشهر - عبدالعلی بحرینی و بانو

اعضای باشگاه لاینز کوروش تهران مصیبت وارده را بسرکار خانم دکتر همایوندخت یکانی و خانواده محترم تسلیت عرض می‌نماید .

ربابه ملکقاسمی . علینقی ربانی .

با کمال تالم و تاسف فوت خانم‌صغری‌طهماسبی مادر آقای حسین طهماسبی کارمند وزارت دربار شاهنشاهی و همکار عزیزمان را بهفرزندان آنمرحومه تسلیت عرض‌مینمائیم.

تهمتن - عموئی - وزیری - بای‌بوردی - خواجوی بلورچی - مشعشعی

آ-۱۰۶۷۱

خانواده‌های محترم ثابت- بکتاش و عطاران

باکمال تاسف مصیبت وارده را صمیمانه تسلیت عرض نموده خود را درغم شما شریک میدانیم .

خانواده‌های : رفعت. کاوه. رضائی. حریری. شفائی .

جناب آقای ابوالقاسم علوی
مدیر عامل جمعیت خیریه فرح پهلوی بندر بوشهر

مصیبت وارده را صمیمانه تسلیت عرض مینمائیم .

بندر بوشهر- ربابه عمرانی

جناب آقای ابوالقاسم علوی

مصیبت وارده را صمیمانه تسلیت عرض مینمائیم .

بندر بوشهر- پری سعادت. سید علوی سعادت و بانو .

جناب آقای غلامعلی امیری

درگذشت ابوی همسر گرامیتان را تسلیت عرض‌نموده سلامتی و بقای عمر بازماندگان را از خداوند متعال مسئلت داریم .

سالاری وبانو

جناب آقای غلامحسین عابدینی

درگذشت ابوی همسرتان را بجنابعالی‌و خانم‌وبازماندگان آنمرحوم تسلیت عرض می‌نمائیم .

سالاری وبانو

آ-۱۰۷۰۳

جناب آقای دکتر علی بهزادی

باتاسف فراوان درگذشت مادر گرامیتان را تسلیت گفته سلامت و بقای عمر جنابعالی و خانواده عزیزتانرا آرزوداریم.

شرکت تبلیغاتی سینه

جناب آقای دکتر بهرام رخشانی

بانهایت تاسف درگذشت شادروان دکتر خسرو نخجوان را بجنابعالی و همسر عزیزتان صمیمانه تسلیت میگوئیم وبرای خانواده محترمتان سلامت ودوام عمر آرزو داریم .

شرکت تبلیغاتی سینه

جناب آقای جواد آشورزاده

فوت برادر عزیزتان را تسلیت عرض نموده و خود را در غم شما شریک میدانیم .

صادق حسینمردی - موسی متین‌پناه

سرکار خانم دکتر یکانی

با نهایت تاسف مصیبت وارده را تسلیت میگوئیم .

دکتر بنائی . هاشمی .

سرکار خانم دکتر یکانی

جمعیت زنان دانشگاهی ایران مصیبت وارده را صمیمانه تسلیت میگویند .

دوستان عزیز آقایان قدرت‌اله و عطاءاله جعفری

فوت عموی بزرگوارتان مایه نهایت اندوه و تاسف‌گردید خواهشمند است مراتب درغم خود شریک بدانید .

قاسم دقیق‌فکر

سرایدار ۶۰ ساله‌را من کشتم

بقیه از صفحه حوادث

اما فاطمه را با قید ضمانت آزاد ساخت و از او خواست که روز بعد مجددا به‌کلانتری بیاید.

فاطمه پس ازخروج ازکلانتری تلفنی با دائی شوهر خـود که نقاش ساختمان است تماس گرفت و ماجری رابرای اوتعریف کرد .

دائی خانقای به فاطمه گفت : من مدتی‌پیش خانه مهندس‌آذری را نقاشی می کردم و درآن مدت خانقای نیز نزد من کار می‌کرد. گمان می‌کنم او این جواهرات‌را از خانه مهندس آذری سرقت کرده است .

صبح امروز، خانقای و فاطمه همراه پرونده این جریان به آگاهی فرستاده شدند. ازسوی دیگر مهندس آذری نیزبه‌آگاهی فراخوانده شد و پس ازدیدن جواهرات‌تاییدکردکه جواهرات مکشوفه، همان‌جواهراتی است که از خانه او به سرقت رفته است .

مهندس آذری در آگاهی گفت: آنچه از خانه من به سرقت‌رفته فقط همین جواهرات نبوده ، مبلغ ده هزار تومان پول نقد هم بوده است .

ولی ناگهان خانقای حرف اورا قطع کرد و گفت :

- نه، ده هزار تومان نبود ، فقط هفتصد تومان بود که‌آنرا هم در عرض دو سه شب خرج کردم .

این اعتراف صریح ، پـایه تحقیقات بعدی ماموران آگاهی شد و خانقای ناگزیر اعتراف کرد : من مدتی پیش در خانه مهندس آذری کار می کردم . همان زمان، چون متوجه شدم که او مرد ثروتمندی است ، تصمیم گرفتم از خانه‌اش سرقت کنم. نیمه شب جمعه گذشته ، به تنهائی از دیوار بالا رفتم و وارد خانه شدم ، اما ناگهان پیرمرد سرایدار بیدار شد وبا من گلاویز شد. من‌نیز ناچار با چاقو به او حمله کردم واورا با چند ضربه چاقو کشتم .

پرونده این‌جنایت، به بازپرسی شعبه ۱۸ ارجاع شد وبازپرس دستور بازداشت‌خانقای‌را صادر کرد .

باساطور قصابی ۲ نفر را کشت

بقیه از صفحه حوادث

ها نتیجه‌ای حاصل نشد و «گالوست» که پس از ۲۵ سال دوری‌ازحرفهای نیشدار بستگان خود بستوه آمده بود، بـایک ساطور به جان بستگان خود افتاد و ساطور را از هر طرف فرود آورد . در مقابل خشم وکینه‌توزی«گالوست» اطرافیان او پا بفرار گذاشتند و تنهاچند تن از نزدیکان‌وی،بااو به نزاع پرداختند .

نزاع تا پاسی از شب ادامه یافت و هنگامه ، وقتی خوابید که سه نفر برزمین افتاده بودند.

«وارتوش خدادادیان» و «گالوس خاچیکیان» یک مرد و یک زن از میان منازعین‌توسط «گالوست» بطرز فجیعی بقتل رسیده بودند و «زارتیک - ابراهیمیان» زن دیگر روستائی براثر جراحات‌وارده ، با مرگ دست و پنجه نرم میکرد .

فرار از محل جنایت

خبرنگار ما میافزاید :گالوست آنشب پس از وقوع جنایت ، ازروستای«خویگان» فرار کرد، وتلاش ماموران برای یافتن او آغاز شد . و چند روز بعد ماموران فرودگاه مهرآباد راه فرار را بر «گالوست» بستند.

«گالوست تروسیان» متهم جنایت روستای «خویگان» قصد داشت با هواپیما به کویت‌سفر کند و برای همیشه درآنجا اقامت گزیند.

پس‌ازدستگیر شدن «گالوست» وی را تحت‌الحفظ از تهران به اصفهان انتقال دادند و وی باقرارمجرمیت روانه زندان‌شد.

خبرنگار ما می‌نویسد : هم- اکنون دادستان اصفهان برای «گالوست» دوبار اعدام و ده سال زندان تقاضا کرده است.

طرح بی‌نیاز کردن آمریکا از نفت وارداتی شکست خورد

واشنگتن - آسوشیتدپرس- ادارهفدرال انرژی آمریکا در مطالعاتش‌به این نتیجه‌رسیده است که این کشور نمی - تو اند از وارد کردن نفت از کشور های دیگر بی‌نیازشود چون منبع انرژی دیگری که بتواند جای نفت را بگیرد فعلا تا آینده قابل پیش‌بینی به چشم نمی‌خورد .

روزنامه‌واشنگتن‌پست که این گزارش را چاپ کرده نوشته است که اداره فدرال انرژی آمریکا گزارشی در باره‌طرح «استقلال انرژی» آمریکایعنی طرح بی‌نیازکردن کامل این کشور از نفت وارداتی تنظیم کرده روی چند دلیل قانع کننده انگشت گذاشته است.

۱- ذغال سنگ نمی - تواندجای‌نفت را بگیرد چون سوزاندن و استخراج ذغال سنگ بسیار دشوار تر از مصرف‌و استخراج نفت‌است.

۲- نیروی اتمی نیز نمی- تواندجای نفت را بگیردچون نیروی‌اتمی‌تنها قابل‌جایگزینی به جای ذغال سنگ است نه نفت .

۳- سوختهای مصنوعی و انرژی خورشیدی وکارمایه های دیگری که میتوان از منابع و وسائل حرارتی و ژئوترمال بدست آورد نیز قادرنیست‌که‌در آینده نزدیک جانشین نفت وارداتی شود. چون حداقل ۱۰ سال طول خواهد کشید که این نوع مایع انرژی کوچکترین و ابتدائی ترین تاثیرشان را برباز ار و مصرف انرژی‌ظاهر کنند .

سال چهل و نهم – شماره ۱۴۵۴۱

اطلاعات ۱۳۰۴

پنجشنبه – دوم آبان ماه ۱۳۵۳
هشتم شوال ۱۳۹۴ – بیست وچهارم اکتبر ۱۹۷۴

استخراج دکتر ریاضی کرمانی

ساعات شرعی	اذان مغرب	ساعت ۵ و ۳۷ دقیقه
	اذان صبح (فردا)	ساعت ۴ و ۴۷ دقیقه
	طلوع آفتاب (فردا)	ساعت ۶ و ۱۷ دقیقه
	ظهر شرعی (فردا)	ساعت ۱۱ و ۵۰ دقیقه
	اذان مغرب (فردا)	ساعت ۵ و ۳۶ دقیقه

۲۰۰ هزار نفر کارکنان آموزش و پرورش بیمه عمر شدند

★ بیمه‌عمر شامل معلمان ، کارمندان ، پیشخدمت‌ها چه رسمی و چه غیر رسمی خواهد شد

★ فرهنگیان بابت بیمه عمر پولی نمیپردازند .

★ مبلغ بیمه بین ده تا سی هزار تومان است و در صورت فوت بیمه شده حین انجام وظیفه تا سه برابر پرداخت میگردد .

عصر دیروز میان‌وزیرآموزش و پرورش ومدیرعامل شرکت‌سهامی بیمه ایران قراردادی امضاء شد که بموجب آن از چهارم آبانماه امسال (پس‌فردا) همه کارکنان وزارت آموزش و پرورش ، چه رسمی وچه غیر رسمی اعم ازمعلم وکارمند و پیشخدمت‌وحتی‌کسانی که درحال مرخصی بدون حقوق هستند بیمه عمر میشوند .

آقای دکتر شریفی‌وزیرآموزش‌و پرورش پس از امضاء ومبادله‌این قرارداد ، دریک مصاحبه مطبوعاتی گفت این‌اقدام‌دراجرای اوامر شاهنشاه مبنی بر تامین‌رفاه هرچه بیشتر فرهنگیان صورت گرفته است . آقای دکتر شریفی که باحضور آقای کاتوزیان‌مدیر عامل بیمه ایران باخبرنگاران گفت‌وشنودی‌کرد اظهار داشت: رایت این بیمه عمر ، کوچکترین وجهی از فرهنگیان دریافت نمیشود و پولی راکه باید بشرکت بیمه پرداخت شود ، وزارت آموزش و پرورش میپردازد واین بیمه عمر هیچ ارتباطی با بازنشستگی و حقوق وظیفه نخواهد داشت و امتیاز بزرگی برای فرهنگیان خواهد بود .

آقای دکتر شریفی گفت مابرای امضای قرارداد های دیگری در این زمینه ، با شرکت بیمه‌ایران درحال مذاکره هستیم و بزودی نتایج آنها روشن خواهد شد .

وزیر آموزش و پرورش اظهار داشت : بیمه عمر فرهنگیان‌مربوط به شاغلین است، یعنی کسانی که مشغول خدمت هستندوبا رابطه استخدامی دارند .

آقای دکتر شریفی از این اقدام بعنوان گامی بیسابقه برای تامین رفاه فرهنگیان نام برد و گفت که از چهارم آبان « میلاد مسعود شاهنشاه آریامهر » ۲۰۰ هزار حقوق‌بگیر وزارت‌آموزش‌وپرورش بیمه عمر خواهند بود .

★ مبلغ

وزیر آموزش و پرورش اظهار داشت این بیمه عمر براسودگی خاطر معلمان خواهد افزود .

وی درپاسخ باین سئوال که مبلغ بیمه عمر چه‌اندازه است گفت فعلا ۱۰ تا ۳۰ هزار تومان که برحسب مورد فرق میکند،اگر کارمند در حین انجام وظیفه‌فوت کند مبلغ بیمه عمر تاسه برابر افزایش خواهد یافت .

وزیر آموزش و پرورش گفت بموجب ماده‌ای که در قرارداد بیمه عمر فرهنگیان گنجانیده‌شده است، مبلغ بیمه عمر در آینده افزایش نیز میتواند پیدا کند وبه هرحال حتی ده شاهی از حقوق فرهنگیان بابت‌این‌بیمه‌کسرنخواهد شدودرحقوق وظیفه وبازنشستگی آنها نیز تاثیر نخواهد داشت .

انتوان پینه نخست وزیر اسبق فرانسه که در راس هیئت اقتصادی این کشور بتهران آمده استدیروز با آقای هوشنگ انصاری وزیرامور اقتصادی و دارایی ملاقات‌ومذاکره کرد.

دولت به‌شرکتهای تعاونی مسکن کارمندی،وام میدهد

★ اولین قسمت وام دولت که تا آخر سال پرداخت خواهد شد ۵۰۰ میلیون ریال است .

دولت به شرکت های تعاونی مسکن سازمان های دولتی که‌در داخل محدوده شهرهازمین دارند تا پایان امسال پانصد میلیون‌ریال وام خواهد پرداخت ، تا از این طریق عملیات ساختمانی این شرکت ها برای ساختن‌آپارتمان هرچه زودتر آغاز شود .

شرکت های تعاونی مسکن موظفند ۲۰درصدهزینه ساختمان واحد مسکونی را از اعضای خود دریافت کنندو هشتادرصد بقیه نیز بصورت وام از سوی دولت پرداخت خواهد شد . بازپرداخت وام‌دولت درمدت ۱۲ تا ۱۵ سال با بهره ۶ درصد صورت خواهد گرفت .

ممکن است در آینده بهره‌وام دولت۱ تا ۲ درصد کاهش یابد. در حال حاضر در حدود ۳۵ شرکت تعاون مسکن در تهران وجود دارد که اکثر آنها یا زمین در اختیار ندارند ویا اگر هم زمین تهیه کرده‌اند ، درخارج از محدوده قرار دارد .

مقررات شهری مانع از آنست که تسهیلات رفاهی‌و شهری و آب وبرق و تلفن برای اراضی‌خارج از محدوده آنان گذاشته شود. اعضای این شرکت ها معتقدندکه خرید زمین در داخل محدوده، هزینه واحد مسکونی رابصورت سرسام آوری افزایش خواهد داد ودرچنین شرایطی آنهاهرگز شانس خانه‌دار شدن نخواهند داشت .

گفته میشود از اولین رقم وام و کمک دولت(۵۰۰میلیون ریال) بیشتر ،شرکت های تعاونی‌مسکن موسسات دولتی‌در شهرستان ها استفاده خواهند کرد ، زیرا تعدادی از این‌شرکت‌ها در داخل محدوده شهر زمین در اختیار دارند .

اسامی ۵۰ دبیرستان

که کلاس شبانه‌دایر میکنند

شورای آموزش و پرورش تهران در جلسه دیشب خود با اجازه تاسیس کلاس شبانه در ۵۰دبیرستان پایتخت باین‌شرح موافقت کرد .

دبیرستان دختران شاهدخت (ناحیه چهار) رشته های طبیعی ، ادبی ، ریاضی و خانه‌داری .دبیرستان دختران پیام (ناحیه ۹) رشته های طبیعی و ادبی . دبیرستان‌دکتر نصیری پسران (ناحیه ۱۰) رشته های طبیعی و ریاضی . مهر ایران دختران (ناحیه ۳) رشته خانه‌داری – دبیرستان پسران‌رهنما (ناحیه ۸) ادبی داریوش پسران (ناحیه ۱۱) رشته طبیعی . هدف شماره ۳ (ناحیه ۱۷) طبیعی – هدف شماره ۱ پسران ناحیه ۲)– ریاضی و طبیعی . هدف شماره ۲ دختران (ناحیه ۲)ریاضی. هدف‌شماره ٤ پسران (ناحیه ۲) رشته‌های طبیعی‌وریاضی. دارالفنون پسران (ناحیه ۱۷) طبیعی وریاضی‌وادبی.دبیرستان فرحناز‌پهلوی (ناحیه ۱۵)رشته طبیعی . دبیرستان پیرنیا(ناحیه ۷) رشته طبیعی . دبیرستان ثریا (ناحیه ۱۱) رشته‌طبیعی. دبیرستان ناصر خسرو پسران (ناحیه ۱۷) رشته طبیعی . دبیرستان ناصر خسرو پسران (ناحیه ۱۷) طبیعی و ادبی . دبیرستان‌شیرین دختران(ناحیه ۱۷)رشته های طبیعی‌و ریاضی وخانه‌داری . دبیرستان‌ابراهیم صهبا پسران (ناحیه ۳)رشته های طبیعی ، ادبی و ریاضی. دبیرستان گهرپرور دختران (ناحیه ۱۵) رشته طبیعی . دبیرستان‌دختران شهرزاد(ناحیه ۱۰) رشته طبیعی . دبیرستان ستارخان پسران (ناحیه ۱۰) رشته‌طبیعی . دبیرستان‌دختران محمود زاده (ناحیه ۸) رشته های‌طبیعی ، ادبی وخانه‌داری. دبیرستان راشدی (ناحیه ۱۷) رشته طبیعی . دبیرستان‌محمد رضاشاه دختران (ناحیه۱۱) رشته های طبیعی و ادبی . دبیرستان‌پسران دکتر هوشیار (ناحیه۱)رشته‌طبیعی .دبیرستان منوچهری پسران (ناحیه ۱۱) رشته طبیعی . دبیرستان‌مرجان دختران (ناحیه ۱٤) رشته طبیعی . دبیرستان عدل (ناحیه ۷) رشته های طبیعی ، ادبی و ریاضی . دبیرستان مهرباختر دختران (ناحیه ۱) رشته طبیعی . دبیرستان پسران خامنه‌ای‌پور (ناحیه ۱٦) رشته طبیعی . دبیرستان ششم بهمن (ناحیه ۱٦) رشته طبیعی . دبیرستان کیهان‌نو (ناحیه ۱۵) رشته‌های طبیعی و ریاضی . دبیرستان بابندر (ناحیه ۱٦) طبیعی و ریاضی .دبیرستان جلوه‌پسران (ناحیه ۱) رشته های طبیعی، ریاضی وادبی . دبیرستان بابا طاهر (ناحیه ۱٦) رشته های طبیعی . ریاضی . دبیرستان ادیب پسران (ناحیه ۲)رشته طبیعی .دبیرستان پسران‌بزرگ تهران (ناحیه ۸) رشته طبیعی .دبیرستان اسدی‌دختران (ناحیه ۱۷) طبیعی ، ادبی و خانه‌داری . دبیرستان طبری دختران (ناحیه ۲) رشته‌های ادبی و خانه‌داری . دبیرستان دختران عاصمی (ناحیه ۱) رشته طبیعی .دبیرستان‌ورجاوند (ناحیه ۱۵) رشته های‌طبیعی، ریاضی وادبی . دبیرستان‌روزبه (ناحیه ۵) رشته طبیعی . دبیرستان دختران قوام(ناحیه ۵) رشته ادبی . دبیرستان میرافضلی (ناحیه ۲) رشته طبیعی .دبیرستان کیوان(ناحیه ۱۰) رشته ادبی . دبیرستان مروی (ناحیه ۱۷) رشته‌طبیعی دبیرستان تخت جمشید(ناحیه ۱٤) رشته طبیعی .دبیرستان صفوی (ناحیه ۱۷)رشته طبیعی.دبیرستان ادیب‌پیشاوری دختران (ناحیه ۹) رشته خانه‌داری . دبیرستان میرداماد (ناحیه ٦) رشته طبیعی . دبیرستان دکتر عبید (ناحیه ٦) رشته طبیعی .

این تعداد دبیرستانها درصد قبولی بالاتر از۵۰درصدداشتند ورسیدگی به پورسانتاژ۵مدرسه دیگر تا یکشنبه پایان می‌یابد.

این دبیرستانها فقط امسال اجازه‌دارند کلاس شبانه‌داشته باشند و اگر پورسانتاژ قبولی ششمهای‌آنها سال آینده از۶۰ درصد پائین‌تر باشد ، کلاس های شبانه آنها تعطیل خواهد شد

کمیته حمایت از مصرف‌کننده :

موزولیمو ترش گران است!

کمیته ملی حمایت از مصرف کننده از گرانی قیمت موز و لیموترش و لیمو شیرین انتقاد کرد و به نحوه توزیع تره بار و میوه در میدان ایراد گرفت.

در جلسه دیشب کمیته فرعی مبارزه با گرانفروشی که به ریاست اوزار تشکیل گردید ، گفته شد : موزدر میدان‌کیلوئی ۳۲ ریال فروخته میشود ولی عواملی که‌شناخته شده هستند، در همان میدان‌موزرا به نحوی توزیع میکنند که بدست مصرف کننده کیلوئی ۷۰ ریال میرسد و ادامه این‌وضع، جز نابسامانی امور میدان ،بمورد دیگر تعبیر نمیشود .

کمیته از افزایش قیمت نان سفید که‌باکم‌کردن‌وزن آن بطور دانه‌ای،تا کیلوئی۱٤۰به مصرف کننده فروخته میشود ، انتقاد کردواز مسئولان امورخواست برای جلوگیری از اجحاف به مصرف‌کننده اقدامات زیر انجام شود : موز با قیمتی که تعیین شده در میدان‌توزیع گردد. از انبار کردن‌سیب در سردخانه‌ها که بوسیله بارفروشان صورت میگیرد، جلوگیری‌شود به وزن نان های سفید (نان بولکی) و قیمتی که در قبال فروش آن دریافت میشودرسیدگی شود و ضمنا از اجحاف فروشندگان پارچه‌های‌نخی‌و پنبه‌ای‌جلوگیری بعمل آید .

در جلسه دیشب کمیته فرعی بازرسی کمیته ملی که بریاست دکتر مهرانگیز حجازی استاد دانشگاه تهران تشکیل گردید ، کمیته از شیلات‌شمال خواست از گرانی ماهی شمال جلوگیری کندواز هم‌اکنون‌تصمیمات لازم برای بهبودتوزیع و جلوگیری از گرانی بعمل آورد.

کمیته از تصمیم اخیر دولت در موردتوزیع‌گندم‌بمقدار کافی و جلوگیری از کمبود این ماده غذائی‌و اقداماتی‌که‌دراین زمینه برای حفظ و حمایت حقوق مصرف کننده بعمل آمده است ، قدردانی کرد .

گروه وارد کنندگان و تولیدکنندگان سموم دفع آفات ایران

میلاد فرخنده شاهنشاه آریامهر

را بملت عزیز ایران تبریک میگوید .

شرکت سهامی ایران هوخست
ب آ اس اف ایران آ.ک
بایرایران شیمی (شرکت سهامی‌خاص)
پلی‌کم‌کی‌بی‌سی
شرکت‌سهامی‌شیمیائی‌کشاورزی‌سمساز
شرکت سهامی ترنتکست
شل‌شیمیائی ایران
تهران فارما

اطلاعیه

نیاز به پزشک متخصص داخلی و عمومی

بقیه در صفحه ۲۱

مزایای کارمندان در نقاط بدآب‌وهوا افزایش میابد

مزایای خدمتی کارمندان‌درنقاط بد آب وهوا افزایش خواهد یافت . براساس طرحی که دردست مطالعه است برای جلب کارمندان به خدمت در نقاط بداب و هوای کشور مانندااستان سیستان و بلوچستان بغیر از افزایش فوق‌العاده های دوری‌از مرکز ، محرومیت از تسهیلات زندگی و بدی آب و هوا تامیزان صددرصد حقوق ، مزایای خدمتی دیگر نیز مانند کاهش سالهای خدمت برای گرفتن ترفیع درنظر گرفته خواهد شد.

کارمندان برای گرفتن هریک‌پایه ترفیع ، باید دوسال سابقه‌خدمت بدست آورند که این مدت برای نقاط بداب و هوا کاهش یافته و برابر یکسال خواهد شد.

طرح کاهش سالهای خدمت‌برای گرفتن ترفیع درنقاط بداب وهوا قبلا درسال ۱۳۵۱ براساس تصویبنامه هیئت دولت در مورد کارکنان رسمی شرکتهای سهامی زراعی و شرکتهای تعاونی تولید روستائی که در روستاهای کشور خدمت میکنندازاول سال ۱۳۵۲ بمورد اجرا گذاشته شده است و هریک سال خدمت آنان از نظر گرفتن‌ترفیع‌برابر۱۸ماه‌محسوب‌میشود اکنون گسترش چنین طرح در مورد کارکنان‌سایردستگاههای دولتی نیز مورد بررسی قرارگرفته است تاتسهیلاتی‌برای‌وزارتخانه‌ها وسازمانهای دولتی جهت‌اعزام کارمندبه‌نقاطدورافتاده‌بوجود آید

گروه کارخانه‌های تولیدکننده‌دارو درایران

که‌هفت‌سال‌پیش باشرکت بزرگترین کارخانه‌های داروسازی بمنظور کوشش‌در راه‌گسترش‌وپیشرفت‌صنعت داروسازی‌وتأمین کلیه نیازمندیهای‌داروئی‌هموطنان عزیزدرداخل کشورتشکیل گردیددر این‌مدت کوتاه بااستفاده‌ازامکانات ناشی‌از اجرای‌اصول‌مقدس‌انقلاب وراهنمائی وکمک‌وزارت بهداری‌وسایرسازمانهای مسئول کشور موفق گردید بابکار بستن پیشرفته‌ترین‌روشهای‌علمی‌وصنعتی مرغوب‌ترین فرآورده‌های‌داروئی‌را که‌ازهرنظر بافرآورده‌های‌مشابه ساخت کشورهای‌پیشرفته‌برابری میکندتهیه‌ودردسترس هموطنان‌عزیز قراردهد اکنون گروه‌افتخاردارد که‌بمناسبت:

میلادفرخنده شاهنشاه آریامهر رهبر عالیقدرانقلاب بهترین تبریکات‌خودرا حضورملت‌ارجمند ایران‌تقدیم‌نماید

شرکتهای سهامی

اسکوئیب ایران	برلیمدایران	سایانامیدکی . بی‌سی
آی .دی.آی	بایرفارماایران	سی‌اچ‌بوهرینگرزون–
ایران اورگانون	پارك – دیویس	اینگلهایم‌ام‌راین
ایران‌مرك	تولیددارو	سیبا – گایگی
	تهران شیمی آ.ك .	شرینك ایران

لابراتوارهای‌فایزر
لپتی ایران
لابراتوارهای‌دوپار بامسئولیت‌محدود
مرك‌شارپ اندوهم آ.ك.ایران
هوخست‌ایندااستری آ.ك.

بزودی‌نمایشگاه صنایع‌چوب گازر پهلوی مقابل‌پارك‌ساعی افتتاح میشود.

GAZOR

سیستم گازر : قطعه بندی مدرن پیش ساخته قابل نصب در همه جا شیك و محکم

اطلاعات شنبه منتشر میشود

بمناسبت خجسته سالروز میلاد مسعود شاهنشاه آریامهر که روز چهارم آبانماه جاری‌است ، کانون افسران بازنشسته مجلس جشن و ضیافتی در روز شنبه ۵۳٫۸٫٤ از ساعت ۱٦ در محل باشگاه انتهای خیابان سپه کوچه عسجدی برقرار مینماید از عموم همقطاران بازنشسته تقاضا دارد در این جشن فرخنده شرکت فرمائید .

کانون افسران‌و درجه‌داران بازنشسته نیروهای‌مسلح‌شاهنشاهی

انتخابات انجمن پزشکان کودکان ایران

بدینوسیله به اطلاع کلیه متخصصین بیماری های کودکان میرساند که در روز سه‌شنبه ۷ آبانماه انتخابات هیئت مدیره انجمن در ساعت۸ونیم بعد از ظهر در مرکز طبی کودکان خیابان بیات شماره ٦۲ برگزار میشود .حضور همه همکاران برای‌شرکت در انتخابات باعث تشکر است .

دکتر محمد قریب– رئیس انجمن پزشکان کودکان ایران

فوتبال پرسپولیس سپاهان

بدینوسیله باطلاع کلیه علاقمندان عزیز میرساند که مسابقه فوتبال پرسپولیس‌وسپاهان در ساعت۳بعداز ظهر روز جمعه سوم آبان ماه در استادیوم پرسپولیس برگزار می گردد .

برای رفاه بیشتر تماشاچیان وسیله رفت‌و برگشت توسط شرکت واحد اتوبوسرانی از ساعت ۱۱ صبح روز مسابقه از میدان ۲٤اسفند اول خیابان فرصت آماده گردیده است .

ضمنا بلیط مسابقه از بعدازظهر روز پنجشنبه در استادیوم امجدیه به فروش‌میرسد . رسد .

آگهی استخدام پزشك‌متخصص

بنیاد نیکوکاری والاحضرت شاهدخت شمس پهلوی جهت تکمیل کادر درمانی خود در مانگاه تبریز ، یك نفر پزشك متخصص اطفال‌راباحقوق مکفی استخدام مینماید .

علاقمندان میتوانند با دردست داشتن مدارك لازم همه روزه در ساعات اداری بدفتر مرکزی بنیاد نیکوکاری واقع در خیابان بلوار الیزابت شماره ۱۱۲ طبقه دوم مراجعه و یا با صندوق پستی ۱۲٫۱٦۷۷ تماس حاصل نمایند .

اگر از دیدن برنامه های تکراری کاباره‌ها خسته شده‌اید

شکوفه نو

یکی از چهار کاباره بزرك جهان تقدیم میکند

زیباترین برنامه خارجی سال

آتنیش

مشهورترین‌و محبوب‌ترین خواننده‌روزترکیه

آیدا

زیباترین رقاصه رقص های عربی

برا زبردست‌ترین جیب‌برجهان

لوچیا شعبده‌باز مشهور کلمبیا

بالت دختران انگلیسی
بالت دختران کره‌ای
آرش و آتش دو هنرمند خردسال
و . . . شجاعی– پروا – برادران رسولی دریك برنامه کامل
٤ ساعته

تلفن های رزرو شکوفه‌نو ٥٤٤٠٤٤ – ٥٤٣٠٣٣

سالن دیسکوتك شکوفه نو همه شب‌ازساعت ۱۰ برای جوانان وعلاقمندان رقص آماده‌است روز های جمعه شکوفه‌نو باز است