

始



兵庫縣  
工場統計表

昭和十年

兵庫縣總務部調查課



兵 庫 縣  
工 場 統 計 表



昭 和 十 年

---

兵 庫 縣 總 務 部 調 查 課

昭 和 十 二 年 三 月 刊 行



## 凡 例

1. 本書は工場調査規則(昭和四年十一月二十八日)に基づき、本縣管内に於ける五人以上の職工を使用する設備を有し又は常時五人以上の職工を使用する工場の工場主より提出せる調査票に依り之を編纂せり
2. 工場中季節作業に係るものは、其の作業期間の事実とし、従業者数は年末現在に於ける員数とす
3. 本書に於て職工と稱するは、當該工場の目的とする作業の本體たる業務に付労働に従事し又は直接に其の任務を助成する爲労働に従事する者を謂ひ、其の他の従業者とは給仕、小使、門衛、掃除夫、賄方其の他運搬に従事する者等職工以外の勞務者を謂ふ
4. 本書諸表中事實無きものに付ては「一」を、事實不詳又は調査を缺くものに付ては「…」を、單位未滿は「○」を附せり
5. 累年の數字にして前年刊行の統計表と異なるものあるは誤謬を訂正したるに由る



目 次

（Faint, illegible text on the left page, likely bleed-through from the reverse side of the book. It appears to contain a table of contents or index entries, but the characters are too light to transcribe accurately.)

目 次

圖 表	
概 要	1
1. 工場數(職工數別)	9
2. 工場數及從業者數	10
3. 從業者數(主要事業別)	12
4. 從業者數(郡市別、主要事業別)	26
5. 生産額(工業別、郡市別)	76
6. 生産額(生産品目別、郡市別)	
1. 紡 織 工 業	110
2. 金 屬 工 業	122
3. 機 械 器 具 工 業	144
4. 窯 業	168
5. 化 學 工 業	178
6. 製材及木製品工業	237
7. 印刷及製本業	241
8. 食 料 品 工 業	241
9. 瓦 斯 及 電 氣 業	254
10. 其 の 他 の 工 業	255
11. 加工賃、修理料	275
7. 原料及材料總使用額(主要事業別、郡市別)	278
8. 燃料及動力使用額(郡市別)	308
9. 燃料及動力使用額(主要事業別)	309
10. 労働時間延數及賃銀支拂總額(主要事業別、郡市別)	322
11. 原動機數及實馬力數(主要事業別)	406



# 工場数 (昭和十年末現在)

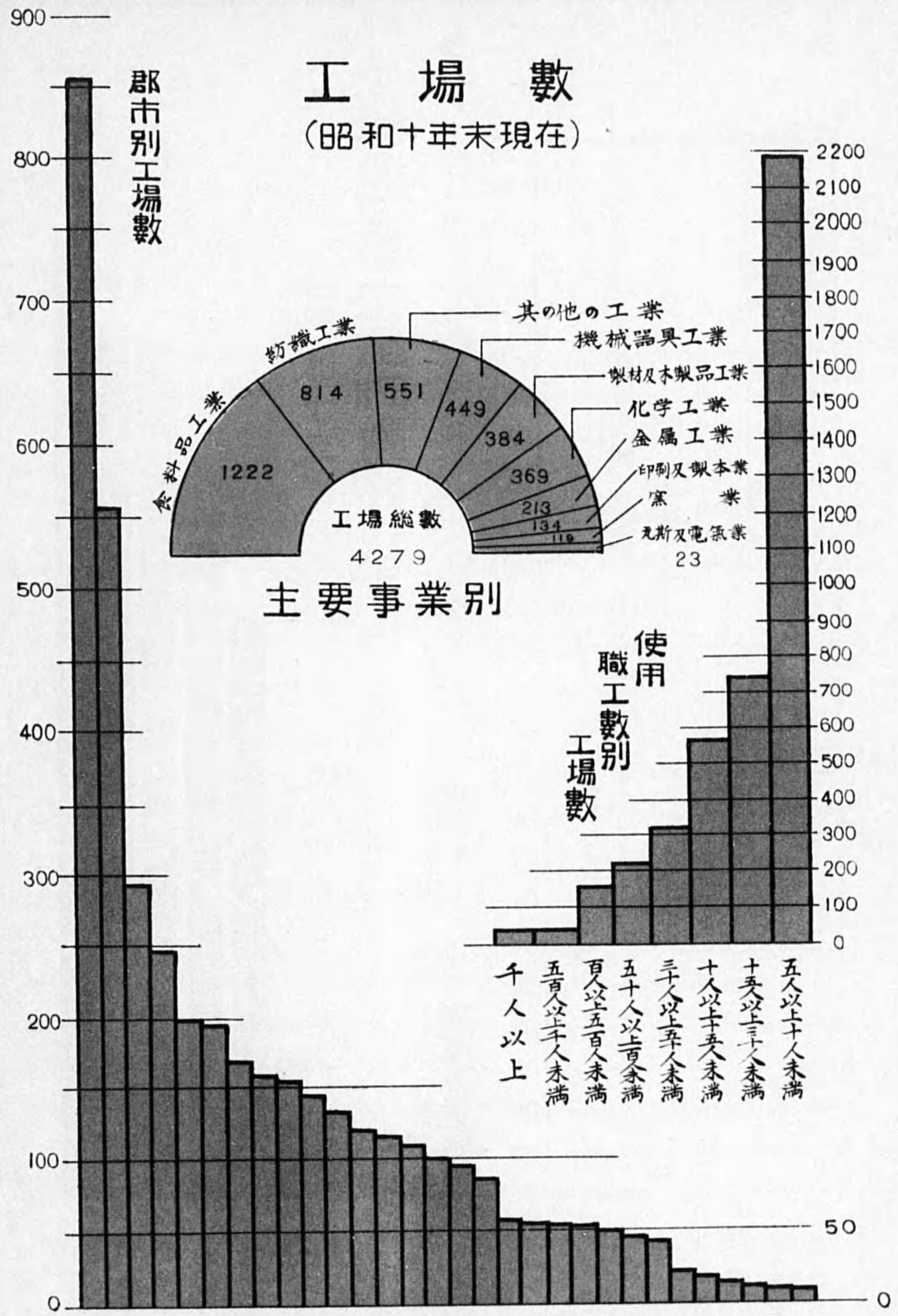

神多武西飾津攝姫尼川印加美加加神明明赤有三水多城出宍明佐養美  
戸可庫宮磨名豚路崎辺南東濃西古崎市石穂馬原上紀崎石栗未用父方



# 本縣の工場生産物價額

(昭和十年)

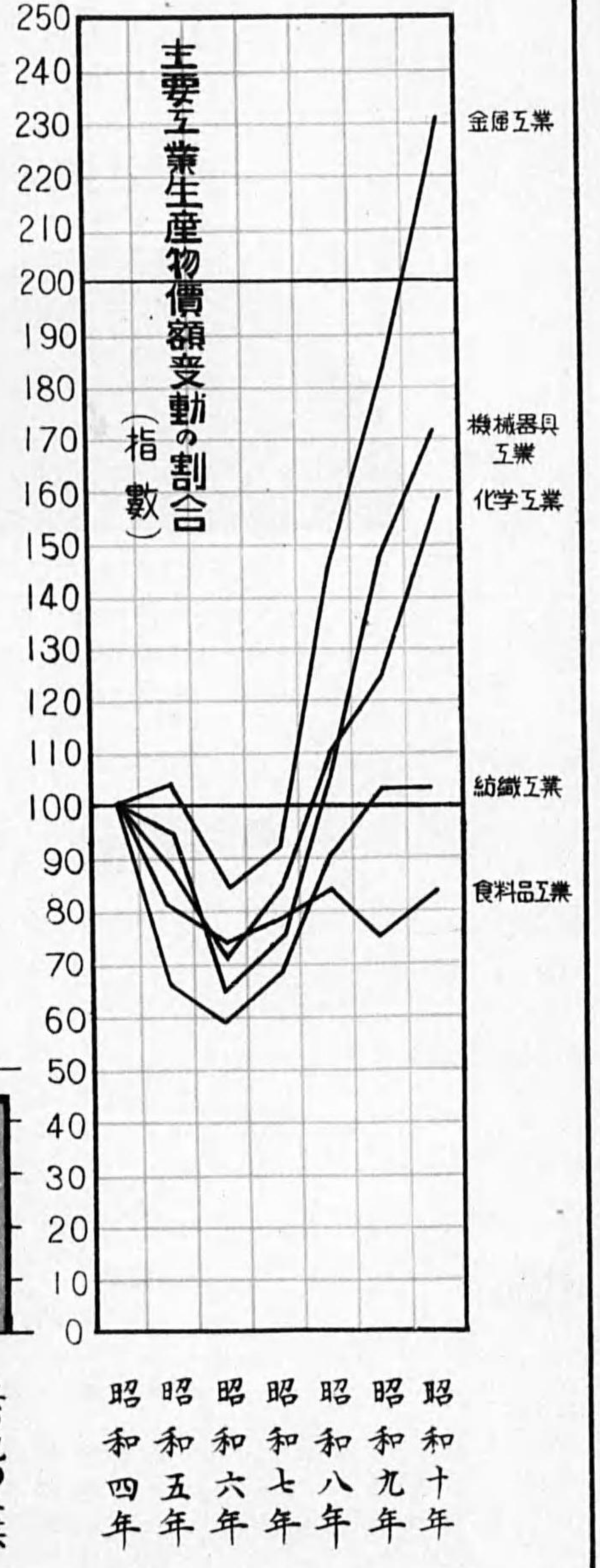
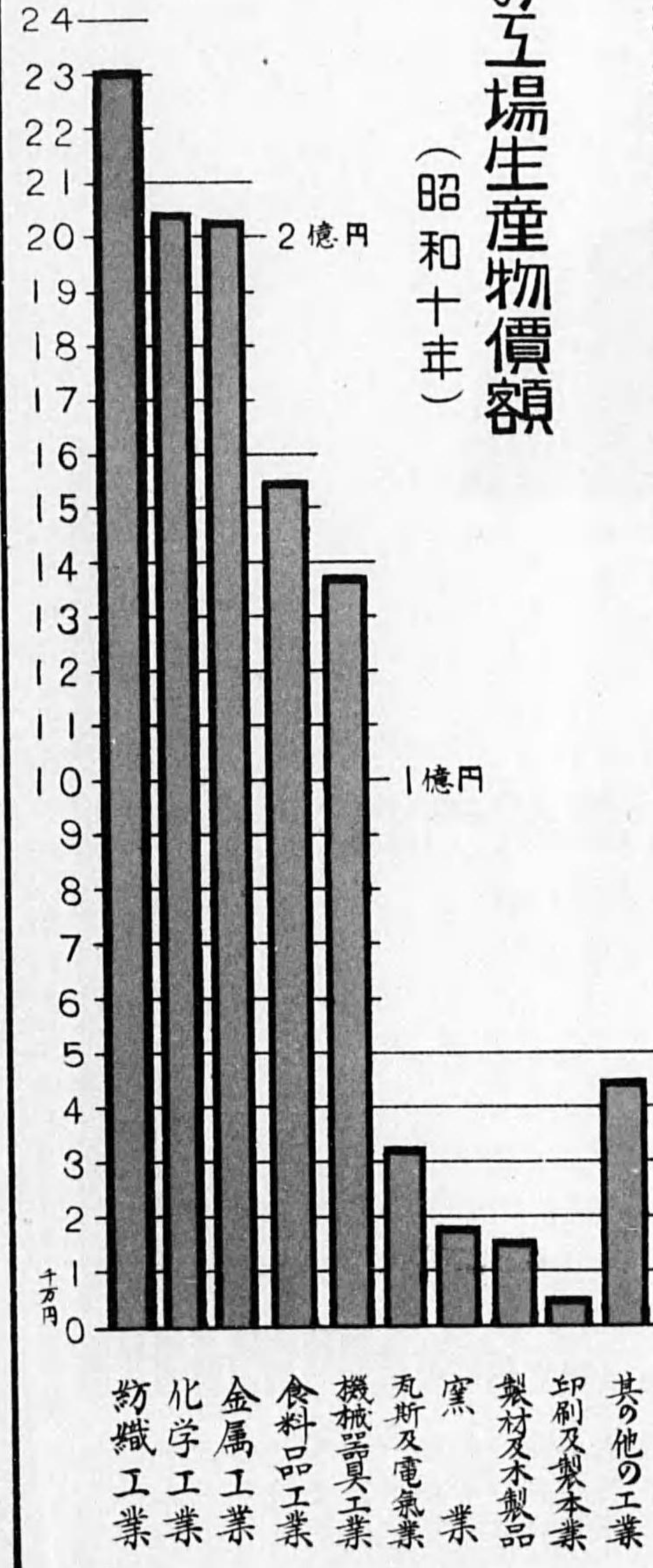



# 燃料及動力使用額

(昭和十年)

## 使用燃料

(ガスを除く)

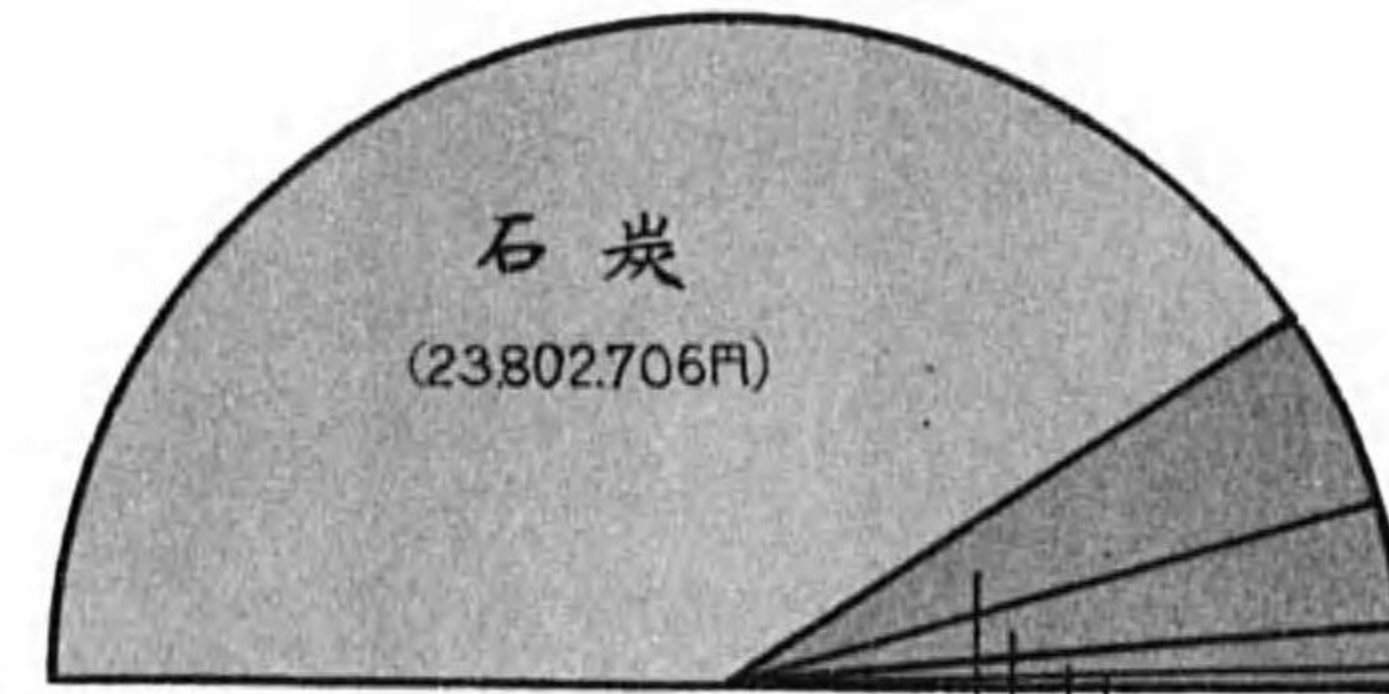

## 郡市別電力使用額

(他より供給を受くるもの)

(昭和十年)

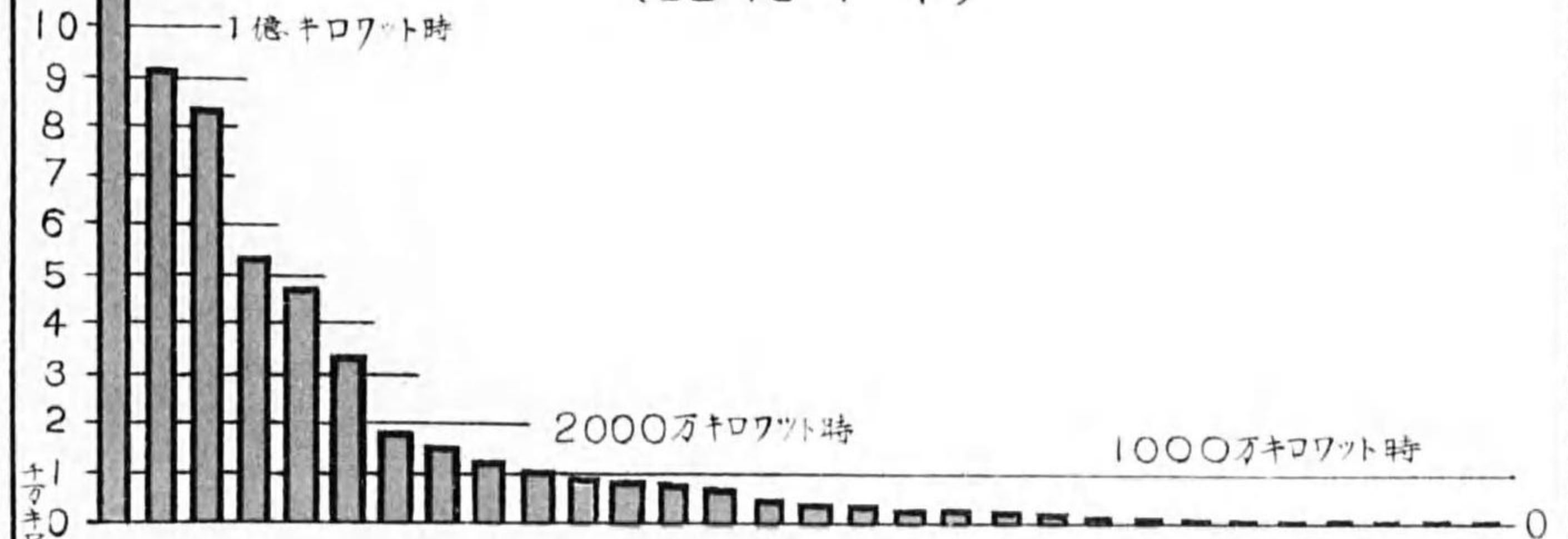

神 尼 川 武 加 姫 飾 赤 印 明 西 多 揖 養 加 明 神 加 津 水 城 美 実 出 有 多 三 朝 三 佐  
 戸 崎 辺 庫 古 路 磨 穂 南 石 宮 可 保 父 東 石 崎 西 名 上 崎 桑 栗 石 馬 紀 原 来 方 用  
 市 市 郡 郡 郡 市 郡 郡 市 市 郡



# 職工及賃銀

(昭和十年)

（昭和十年末現在）  
職工數

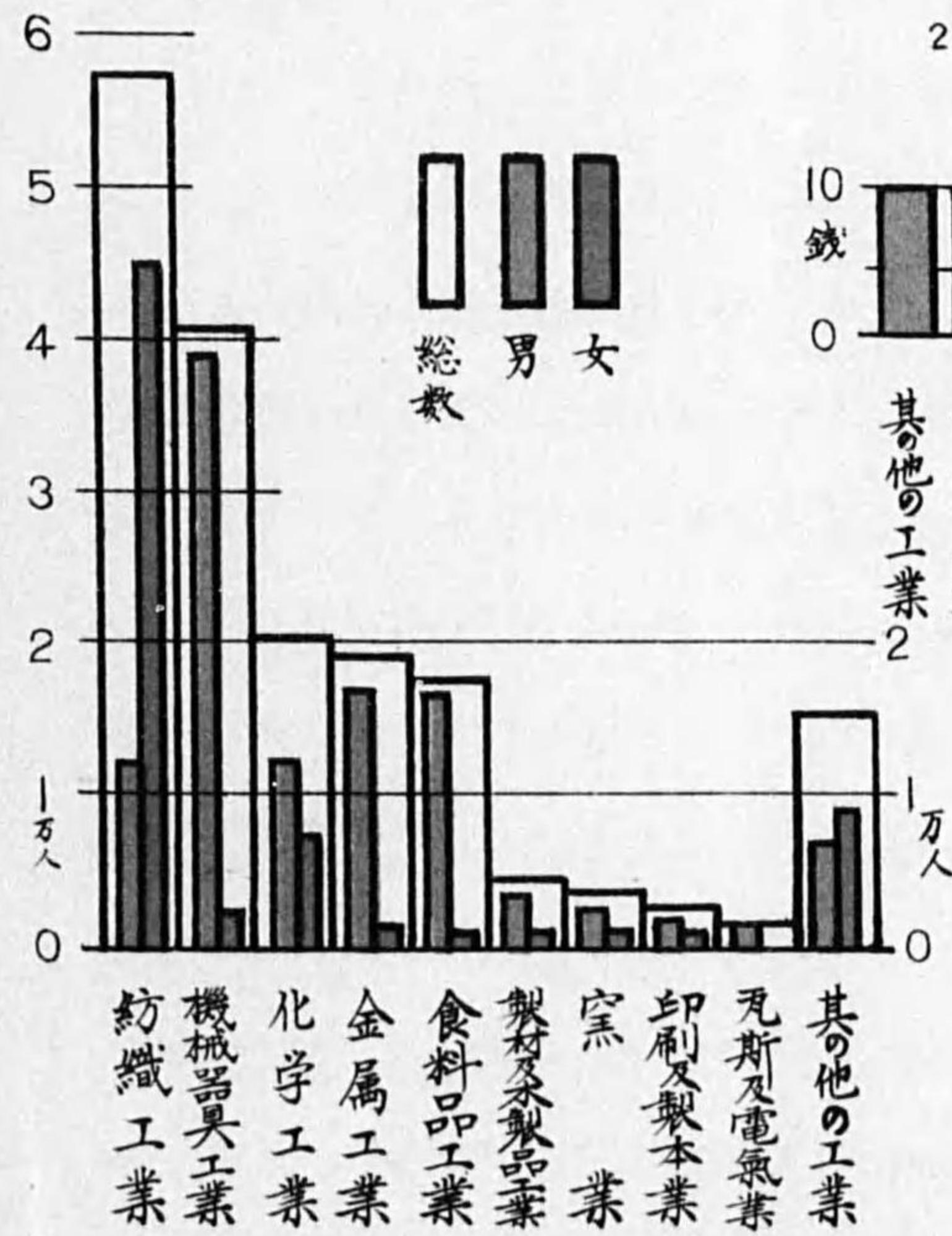

一時間當平均勞働賃銀  
(昭和十年)

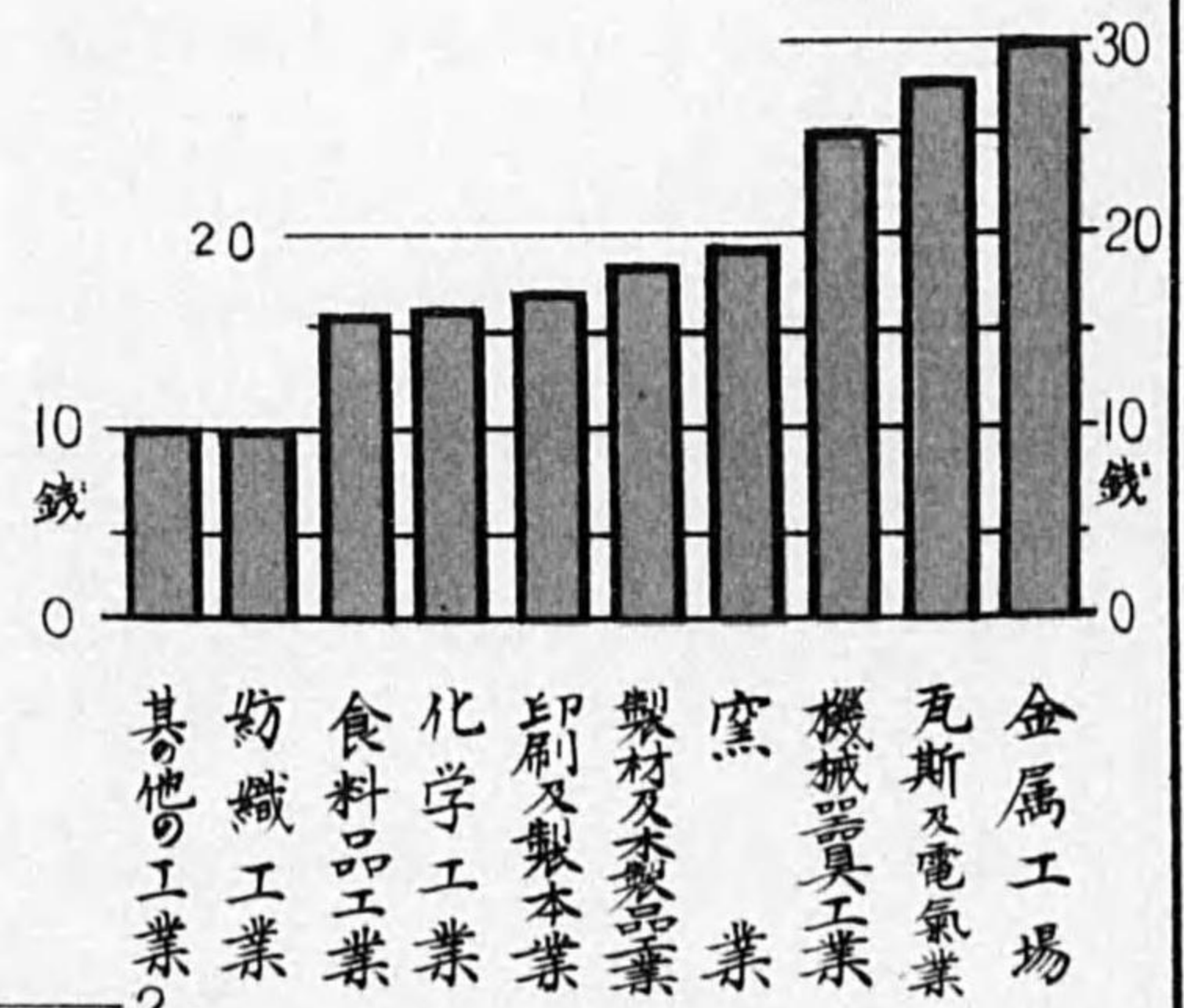



## 概 要

**工場数** 昭和10年末現在に於ける本縣の工場總數は4,279にして、之を前年の4,138に比すれば141工場(3.4%)を増加し、其の増加率は前年のそれより多く昭和6年以來の最高を示し又之を同一調査範圍に屬する六年前即ち昭和4年の3,661に比すれば實に618工場(17%)の激増にして工業各部門に於ける躍進の跡を窺ふに足らん。之を工業部門別に見るに食料品工業に屬すもの最も多く1,222工場にして總工場數の29%を占め、紡織工業は814工場にして總數の19%に及び兩者併せて本縣工場總數の約半を占むと雖も前年に比し大なる増加を見るに至らず。之に反し機械器具工業(449)を初め製材及木製品工業(369)及金屬工業(213)窯業(119)の各部門に於ては何れも10乃至40工場以上を増加し重工業を中心とする本縣工業界の景況を語るに足る。次に昭和10年に於ける工場總數を使用職工數別に觀るに五人以上十人未滿の工場は2196にして總工場數の過半數を占め十五人以上三十人未滿のもの之に亞いで743工場を算するも本年は前年より5工場を減少せり。而して十人未滿の小工場は前年に比し僅に39工場を増加せるも昭和5年以降を通觀すれば寧ろ減少の傾向を示し、十人以上の工場は一般に増加し就中百人以上五百人未滿の工場及び十五人以上三十人の工場に於ては増加の傾向顯著なるを認む。

**職工數** 昭和10年に於ける本縣の職工總數は180,966人にして内、男工は112,955人(62%)女工は68,011人(38%)となる、これを前年と比較するに13,800人(8%)の増加にしてこれ工業界の好況に伴ふ生



産規模の擴張と新設工場の増加に因るものなり。職工を年齢別に見るに總數の83%は十六歳以上五十歳未満の壯年工にして159,017人となり前年より11,358人(8%)を増加せるも、その總數中に占むる割合(83%)は前年のそれ(88%)よりやや減少せり、而して十六歳未満の幼年工は18,072人にして1,640人(10%)を増加し又五十歳以上の老年工は3,877人にして802人(26%)を増加し職工の三部門に於ける本年増加率中の最高を示す。この事實は老年工及幼年工中の女工が男工に比し遙に多き事實と共に主として紡織工業その他に於ける特色に歸因するものなるべし。

次に職工を主要事業別に觀れば紡織工業に従事するもの56,143人にして職工總數の31%を占め之に亞では機械器具工業の40,688人にして總數の22%となり第3位の化學工業20,028人(11%)金屬工業18,274人(10%)及食料品工業17,721人(10%)の順序となり、以上を以て本縣職工總數の84%(152,854人)を占む。この他製材及木製品工業4,836人窯業3,902人印刷及製本業1,714人瓦斯及電氣業822人及其他の工業16,279人を合せて27,553人(總數の16%)に過ぎず。

**生産額** 昭和9年の工産額は九億餘圓にしてまさに本縣空前の盛觀なりしが昭和10年には更に十億を突破して1,051,530,973圓となり、これを前年に比すれば141,868,265圓(16%)を増加しその増加率は前年の14%を超え躍進の跡顯著なるを認む。今この工産額を現今と同一の調査範圍に屬する年次即ち昭和4年以降に付きその趨勢を觀るに昭和6年迄は一般經濟界の萎縮により工業の各部門に於てはその事業經營を縮少するもの續出し工場生産額は漸次減少の歩調を辿りしが、昭和7年より爲替相場の低落に幸せられたる輸出貿易の振興と國防豫算の激増に由り工業

界は漸次活況を呈し來り爾來年と伴に工業生産の各部は恢復と飛躍を續け殊に金屬工業、機械器具工業、化學工業及紡績工業は般盛を極むるに至れり。今夫れ々昭和4年の生産額を基準(100)とすれば昭和10年に於ては金屬工業231、機械器具工業171、化學工業159となり紡績工業は飛躍の極近時世界市場の嫉視するところとなり昭和10年には102となつて從來の躍進を停止せりと雖もその生産額は膨大にして前年と大差なく依然各工業部門の首位を譲らず。かくて爾餘の工業部門に於ても長足の發展をなし昭和10年の工産總額は132となる。今これを各工業別に前年と對比するに次の如し。

	(昭和十年)	(昭和九年)	(増減)	増減の割合
紡織工業	222,613,514 <sub>円</sub>	223,200,943 <sub>円</sub>	(-) 587,429 <sub>円</sub>	(-) 0.3%
金屬工業	202,812,550	159,711,098	43,101,452	27
機械器具工業	137,666,960	116,475,098	21,191,862	18
窯業	18,737,006	13,823,788	4,913,218	36
化學工業	203,992,286	160,480,950	43,511,336	27
製材及木製品	16,678,974	14,217,856	2,461,118	17
印刷及製本業	4,337,834	3,846,772	491,062	13
食料品工業	153,495,604	135,709,530	17,786,074	13
電氣及瓦斯工業	31,305,317	28,535,767	2,769,550	10
其の他の工業	42,855,412	35,473,618	7,381,794	21
加工賃及修理料	17,035,516	18,187,238	(-) 1,151,722	(-) 6
計	1,051,530,973	909,662,708	141,868,265	16

即ち昭和10年に於ける生産額の王座は紡織工業にして總額の21%を占



め且つ2億圓以上のものに化学工業及金属工業を新たに加へ又1億圓以上の食料品工業、機械器具工業と併せて本縣工業界の五大部門をなし、本縣工産總額の88%に及び就中化学工業は前年に引續き更に27%を増加し金属工業の増加率又は27%にして何れも前年の増加率を凌加し、機械器具工業に於ても18%の増加率となり前年の増加率(37%)に及ばずと雖も尙重工業の隆盛を窺ふに缺くところなし。食料品工業(その30%は清酒)に於ては前年に比し13%を増加して先年の減産を挽回したりと雖も時局に根ざす重工業、化学工業を抜くに至らず未だ往年の地位を恢復する可能性に乏し。なほその生産額に於て遙に他の工業に及ばざる窯業部門の増加率36%は本年各部門増加率の筆頭にして注目するに足らん。

次に昭和10年の工産額を地域別に概観するに神戸市最も多く、417,066,087圓にして縣總額の40%を占め之に亞ぐは川邊郡の111,259,598圓及武庫郡の101,841,768圓にして尼崎市93,418,752圓西宮市55,855,694圓加古郡53,213,475圓姫路市38,601,109圓等にして最少は美方郡の197,157圓なり。更に各工業部門に就て大觀するに紡織工業は川邊郡の39,917,524圓を筆頭に姫路市(28,642,508圓)加古郡(25,347,948圓)神戸市(24,198,765圓)印南郡(17,675,050圓)多可郡(15,583,129圓)津名郡(14,475,312圓)等各地に散在し、金属工業、機械器具工業及化学工業に於ては神戸市群を抜き武庫、川邊の兩郡及尼崎市に於いて盛んにしてその内赤穂郡の機械器具工業、加古郡の化学工業又注目するに足る。

窯業はガラス工業を主とする尼崎市最も盛んにして11,192,655圓の産額を挙げ武庫郡(2,291,536圓)西宮市(1,815,420圓)之に亞ぎ三原郡の570,100圓を以て主要なるものとなす。製材及木製品工業に至つてはそ

の性質上各郡市に互るも神戸、尼崎、西宮の3市及武庫、加古の兩郡に出色あり。印刷工業は神戸市、瓦斯、電氣業は尼崎市及神戸市を主とす。而して食料品工業は神戸市(57,926,992圓)を筆頭とするも、西宮市、武庫郡及川邊郡の清酒ビールを主とする食料品工業は66,557,017圓となり縣食料品總額の43%を占め神戸市と並んで本縣食料品工業の中心地區を形成す。

### 労働時間及賃銀

昭和10年に於ける労働延時間總數は497,183,647時間にして前年に比すれば27,388,936時間(6%)を増加せり。而して賃銀支拂總額は85,792,965圓にしてこれ又前年に比し7,220,115圓(9%)を増加し共に同年に於ける生産額の増大を結果せる要因として當然のことなるも一時間當賃銀は依然17錢にして前年と變化を認めず。

之を主要事業別に觀るに労働時間の最高は紡織工業にして161,947,526時間となり總労働時間の33%を占め、機械器具工業116,386,637時間、化学工業60,749,593時間、金属工業53,054,582時間食料品工業30,124,271時間等となり、以上の五大工業部門の労働時間は全労働時間の85%を占む。而してその内紡織工業に於ては前年に比し8,688,370時間を減少したりと雖も他の四部門に於ては何れも増加し殊に機械器具工業に於ては17,733,179時間の激増となる。

賃銀支拂總額は機械器具工業最も多く28,926,096圓となり總額の34%を占め、紡織工業は之に亞いで16,453,437圓となり、金属工業15,771,341圓、化学工業9,679,715圓及食料品工業4,725,312圓等順次相亞ぎ



最少は瓦斯及電気業にして 739,526圓 となる。

次に一時間當賃銀の最高は金屬工業の30錢にして前年と同様、軍需景氣に伴ふ重工業界の般盛を窺ふに足る。之に亞ぐは瓦斯及電気業の28錢にして前年より1錢を増加し、機械器具工業の25錢、窯業の19錢は前年と變りなきも生産額に於て激増せる化學工業に於ては16錢となりて反つて減少を示せるは注目するに足らん。

### 原料及材料總使用額

昭和10年に於ける原料材料總使用額は 613,773,193圓 にして生産總價額 (1,051,530,973圓) の58%を占め、前年の原料材料總使用額に比し約20%を増加せり。これを各工業部門に就て觀るに紡織工業 182,080,227圓 (總使用額の30%以下同様) 化學工業 142,554,779圓 (23%) 金屬工業 99,303,845圓 (16%) 食料品工業 82,886,066圓 (14%) の順序となり、製材及木製品 11,402,983圓 及瓦斯電気業 1,168,410圓 を除き略その部門に於ける生産額の順序と對應す。次に生産額と各工業部門に於ける原料材料總使用額と對照すれば次の如し。

	原料及材料總使用額 (昭和十年)	生産價額 (昭和十年)	生産額に對する 前者の割合
紡織工業	182,080,227 <sub>円</sub>	231,215,007 <sub>円</sub>	79%
金屬工業	99,303,845	202,812,550	49
機械器具工業	61,774,440	144,237,221	43
窯業	6,990,483	23,382,155	30
化學工業	142,554,779	204,079,226	70
製材及木製品工業	11,402,983	16,678,974	68

印刷及製本業	1,994,351 <sub>円</sub>	4,337,834 <sub>円</sub>	46%
食料品工業	82,886,066	153,495,604	54
瓦斯及電気業	1,168,410	31,305,317	37
其の他の工業	23,617,609	44,475,364	53
計	613,773,193	1,051,530,973	58

即ち生産額に比し原料材料の最も高額を占むるは紡織工業の79%にして化學工業 (70%) 製材及木製品工業 (68%) 食料品工業 (54%) 及其の他の工業 (53%) は何れも原料材料費多く生産額の半以上を占め金屬工業、機械器具工業、印刷及製本業、瓦斯及電気業、窯業に於て低下す。原料及材料使用額の郡市別は生産額の夫れに略照應するが故に省略す。

### 燃料及動力使用額

昭和10年に於ける燃料動力使用額は瓦斯及電気を除き 29,028,836圓にして前年に比すれば實に 4,747,454圓 (20%) の激増を示し本年に於ける工業界の目覺しき活況を物語れり。その大宗たる石炭は數量 1,944,695.640 疋この價額 23,802,706圓 にして前年に比すれば數量に於て15%を價額に於ては19%を各増加せり。蓋し本年は石炭を最も必要とする金屬工業、機械器具工業等の所謂重工業が著しき活況を示現したるに因るものなり。コークスの使用量は數量 82,219,598 疋、この價額 2,540,746圓 にして前年に比すれば數量17%、價額 29% の各激増なり。石油 (重油、輕油、揮發油を含む) の使用量は 393,747 疋、この價額 1,821,065圓 の莫大なる額を示し前年に比すれば數量に於ては68%、價額に於ては42% の激増にして昭和7年以降の漸減傾向は本年に入りて逆轉し過去10ヶ年



間曾て見ざる莫大なる使用量を示したり。木炭の使用量は數量 5,006,506 疋、價額 262,131 圓にして前年に比し數量に於て多少の増加を示したるも價額に於ては 4% を減少せり。薪の使用額は 602,188 圓にして前年の約倍額を示したり、工業動力の大本たる電力使用量（燈用をも含む）は 775,959,884 キロワット時にして前年に比すれば 16% を増加すこの内他より供給を受くるものが大部分を占め 652,903,296 キロワット時なり。瓦斯使用量は 882,255,771 立方米にして前年より 22% の増加を示したり、この内自家發生に係るものは 741,164,861 立方米にして他より供給を受けるものは 141,090,910 立方米なり。

1. 工場數 (職工數別)

年次又は郡市	五十人以上未	十人以上未	十五人以上未	三十人以上未	五十人以上未	百人以上未	五百人以上未	千人以上	計
大正 14	1 103	497	691	250	158	102	14	26	2 841
昭和 1	1 114	458	625	286	153	110	20	25	2 791
" 2	1 183	452	638	284	161	124	16	27	2 885
" 3	1 268	419	657	271	189	119	20	24	2 967
" 4	1 854	476	676	298	188	129	20	25	3 661
" 5	2 057	510	682	290	173	131	19	22	3 884
" 6	2 303	463	581	265	191	118	16	21	3 958
" 7	2 231	477	619	276	189	140	20	22	3 974
" 8	2 191	454	670	285	201	158	18	25	4 002
" 9	2 157	494	748	318	214	158	21	28	4 138
" 10	2 196	561	743	323	217	185	27	27	4 279
1 神戶市	331	114	153	100	89	60	2	13	862
2 姫路市	105	20	24	14	—	8	3	3	177
3 尼崎市	87	12	19	16	14	15	2	1	166
4 明石市	37	12	11	6	5	9	1	—	81
5 西宮市	56	25	118	29	11	7	1	—	247
6 武庫郡	91	32	76	39	23	19	2	1	283
7 川邊郡	51	10	37	14	8	13	7	3	143
8 有馬郡	37	6	6	4	2	—	—	—	55
9 明石郡	13	15	17	6	5	5	—	—	61
10 美嚢郡	112	6	1	—	—	1	—	—	120
11 加東郡	67	25	17	10	2	2	—	—	123
12 加可郡	386	99	97	19	12	1	—	—	614
13 加西郡	71	15	22	5	6	—	—	—	119
14 加古郡	58	19	6	6	5	5	2	2	103
15 加南郡	68	18	23	14	8	6	—	1	138
16 飾磨郡	126	26	17	8	8	12	—	1	198
17 神崎郡	66	7	10	3	2	—	—	—	88
18 揖保郡	97	18	29	7	4	5	1	—	161
19 赤穂郡	26	7	12	3	4	2	1	1	56
20 佐用郡	11	1	—	—	—	1	—	—	13
21 宍粟郡	22	7	4	—	—	—	1	—	34
22 宍波郡	26	5	5	2	—	2	1	—	41
23 出石郡	12	2	3	1	—	2	—	—	20
24 養父郡	7	1	1	—	—	1	2	—	12
25 朝来郡	10	2	—	1	—	—	1	—	14
26 美方郡	10	2	—	—	—	—	—	—	12
27 水多郡	30	6	4	4	2	2	—	—	48
28 上紀郡	32	7	3	—	—	—	—	—	42
29 津名郡	124	29	20	11	4	5	—	1	194
30 三原郡	27	13	8	1	3	2	—	—	54



2. 工場数及

年次又は 郡市	工場数	職 員			職																
		事務員	技術員	計	十 六 歳 未 満			十 六 歳 以 上 五 十													
					男	女	計	男	女	計											
年末現在																					
大正	14	2841	5135	4186	9321	3748	16348	20096	75774												
昭	1	2791	5244	4258	9502	3597	12398	18995	80404												
〃	2	2885	5586	4542	10128	2872	14048	16920	79967												
〃	3	2967	5558	4394	9952	2546	13095	15641	82720												
〃	4	3661	5813	5097	10910	2192	13326	15518	83188	50107											
〃	5	3884	6009	4988	10997	1354	10567	11921	79376	45085											
〃	6	3958	5737	5053	10790	1156	11093	12249	73518	43677											
〃	7	3974	5745	5150	10895	1338	10463	11801	76770	42629											
〃	8	4002	6087	5288	11375	2028	12765	14793	85539	48323											
〃	9	4138	6627	5782	12409	2241	14191	16432	97034	50625											
〃	10	4279	7616	6344	13960	3148	14924	18072	107198	51819											
1 神戶市		862	3311	3050	6361	1444	2303	3747	48759	12593											
2 姫路市		177	302	238	540	139	2946	3085	3051	5214											
3 尼崎市		166	665	409	1074	62	152	214	7101	1565											
4 明石市		81	122	74	196	113	513	626	1341	1766											
5 西宮市		247	252	243	495	74	245	319	5104	790											
6 武庫郡		283	614	369	983	137	348	485	9997	1652											
7 川邊郡		143	641	537	1178	355	2360	2715	6957	6337											
8 有馬郡		55	19	9	28	8	15	23	455	148											
9 明石郡		61	80	61	141	56	34	90	1210	609											
10 美濃郡		120	25	10	35	22	1	23	500	35											
11 加東郡		123	47	22	69	31	204	235	742	910											
12 多加郡		614	80	13	93	73	548	621	2091	4003											
13 加西郡		119	41	37	78	12	113	125	482	982											
14 加古郡		103	238	258	496	87	1377	1464	4208	2340											
15 加南郡		138	144	183	327	47	729	776	2032	2656											
16 飾磨郡		198	152	133	285	140	492	632	2298	2053											
17 神崎郡		88	56	22	78	9	10	19	618	156											
18 揖保郡		161	153	87	240	86	181	267	2257	593											
19 赤穂郡		56	203	248	451	113	376	489	3870	675											
20 佐用郡		13	10	9	19	—	32	32	89	119											
21 宍粟郡		34	39	42	81	4	283	287	234	400											
22 城崎郡		41	41	61	102	19	367	386	262	808											
23 出石郡		20	17	17	34	17	77	94	116	222											
24 養父郡		12	32	67	99	18	482	500	130	913											
25 朝来郡		14	26	27	53	1	101	102	131	453											
26 美作郡		12	2	6	8	2	—	2	63	11											
27 水上郡		48	84	33	117	19	176	195	342	545											
28 多紀郡		42	18	9	27	—	—	—	267	46											
29 津名郡		194	138	44	182	36	442	478	1844	2867											
30 三原郡		54	64	26	90	24	17	41	647	358											

従業者数

年次又は 郡市	工場数	工						其の他			計	年次又は 郡市	
		歳未満	五十歳以上		計			男	女	計			
			男	女	計	男	女						計
計													
〃		49348	125122	79522	56696	145218	...	...	5168	159707	14		
〃		48072	128476	84001	63470	147471	...	...	4716	161689	1		
〃		48141	128138	82869	62189	145058	...	...	4669	159855	2		
〃		47514	130234	85266	60609	145875	...	...	4604	165431	3		
〃		133295	2523	870	3393	87903	64303	152206	6085	2147	8232	171348	4
〃		124416	2285	738	3023	83015	56390	139405	4270	1018	5288	155690	5
〃		117195	2926	727	2653	76600	55497	132097	4551	1300	5851	148738	6
〃		119399	2141	780	2921	80249	53872	134121	4633	1141	5774	150790	7
〃		133862	2143	852	2995	89710	61940	151650	3993	1030	5023	168048	8
〃		147659	2267	808	3075	101542	65624	167166	4909	1731	6640	186215	9
〃		159017	2609	1268	3877	112955	68011	180966	6547	2045	8592	203518	10
1 神戶市		61352	1129	680	1809	51332	15576	66908	2218	1003	3221	76490	1
2 姫路市		8265	48	21	69	3238	8181	11419	247	70	317	12276	2
3 尼崎市		8666	152	27	179	7315	1744	9059	1000	169	1169	11302	3
4 明石市		3107	61	59	120	1515	2338	3853	130	60	190	4239	4
5 西宮市		5894	159	6	165	5337	1041	6378	354	58	412	7285	5
6 武庫郡		11649	238	15	253	10372	2015	12387	682	93	775	14145	6
7 川邊郡		13294	121	15	136	7433	8712	16145	687	275	962	18285	7
8 有馬郡		603	6	2	8	469	165	634	38	13	51	713	8
9 明石郡		1819	23	33	56	1289	676	1965	25	4	29	2135	9
10 美濃郡		535	22	2	24	544	38	582	18	—	18	635	10
11 加東郡		1652	15	24	39	788	1138	1926	32	2	34	2029	11
12 多加郡		6094	90	45	135	2254	4596	6850	38	7	45	6988	12
13 加西郡		1464	8	12	20	502	1107	1609	9	4	13	1700	13
14 加古郡		6548	89	6	95	4384	3723	8107	282	70	352	8955	14
15 加南郡		4688	33	56	89	2112	3441	5553	161	12	173	6053	15
16 飾磨郡		4351	88	47	135	2526	2592	5118	191	85	276	5679	16
17 神崎郡		774	12	15	27	639	181	820	20	—	20	918	17
18 揖保郡		2850	75	21	96	2418	795	3213	79	11	90	3543	18
19 赤穂郡		4545	67	46	113	4050	1097	5147	104	34	138	5736	19
20 佐用郡		208	2	—	2	91	151	242	7	1	8	269	20
21 宍粟郡		634	6	—	6	244	683	927	44	3	47	1055	21
22 城崎郡		1070	3	4	7	284	1179	1463	10	4	14	1579	22
23 出石郡		338	5	4	9	138	303	441	8	1	9	484	23
24 養父郡		1043	6	—	6	154	1395	1549	19	33	52	1700	24
25 朝来郡		584	5	—	5	137	554	691	1	—	1	745	25
26 美作郡		74	6	1	7	71	12	83	3	2	5	96	26
27 水上郡		887	9	—	9	370	721	1091	20	5	25	1233	27
28 多紀郡		313	5	2									



3. 従業者

事業別	工場数	職員			職			
		事務員	技術員	計	十六歳未満			十六歳
					男	女	計	男
<b>紡織工業</b>	<b>814</b>	<b>1116</b>	<b>1086</b>	<b>2202</b>	<b>499</b>	<b>13291</b>	<b>13790</b>	<b>10948</b>
製絲業	16	145	209	354	48	1872	1920	290
生絲	16	145	209	354	48	1872	1920	290
玉絲	—	—	—	—	—	—	—	—
其の他の製絲	—	—	—	—	—	—	—	—
紡績業	24	369	367	736	147	7593	7740	5933
綿	14	188	157	345	10	4506	4516	1454
絹	2	22	32	54	13	991	1004	170
黄麻	2	44	21	65	45	441	486	497
其の他の麻	—	—	—	—	—	—	—	—
毛	6	115	157	272	79	1655	1734	1812
撚絲業	7	4	1	5	—	20	20	39
綿	4	1	—	1	—	4	4	8
絹	—	—	—	—	—	—	—	—
其の他の撚絲及加工撚絲	3	3	1	4	—	16	16	31
織物業	444	249	274	523	145	2950	3095	3205
綿織物	411	121	72	193	119	1567	1686	1485
絹織物	15	14	16	30	20	133	153	84
絹綿交織物	2	5	1	6	—	—	—	3
麻織物及麻交織物	1	—	—	—	—	—	—	2
毛織物及毛交織物	11	109	184	293	6	1237	1243	1625
人造絹織物及人造絹交織物	3	—	1	1	—	13	13	5
其の他の織物	1	—	—	—	—	—	—	1
莫大小製造業	170	108	115	223	73	614	687	909
素地	1	10	7	17	5	46	51	54
製品	169	98	108	206	68	568	636	855
麻真田製造業	—	—	—	—	—	—	—	—
其の他の絲組物業	5	15	2	17	3	121	124	76
真綿製造業	—	—	—	—	—	—	—	—
製綿業	32	18	3	21	2	3	5	127
刺繡業	3	7	9	16	—	27	27	83
莫大小以外の福物ドロンウオーク 及レース類製造業	1	2	—	2	—	—	—	18
フェルト製造業	2	14	13	27	—	—	—	74
其の他の紡織工業	17	8	7	15	2	8	10	125
染色、精練、漂白及整理業	93	177	86	263	79	83	162	2114
絲	33	12	2	14	4	—	4	283
機械捺染	11	31	17	48	8	10	18	263
其の他の捺染	14	14	25	39	19	12	31	326
無地染(絞染を含む)	9	49	19	68	—	3	3	510
精練、漂白及整理	26	71	23	94	48	58	106	732

数 (主要事業別)

事業別	工						其の他			計	事業別		
	以上五十歳未満		五十歳以上		計		男	女	計				
	女	計	男	女	計	男						女	計
	31173	42121	82	150	232	11529	44614	56143	1116	603	1719	60064	
1	3341	3631	2	2	4	340	5215	5555	63	56	119	6028	1
2	3341	3631	2	2	4	340	5215	5555	63	56	119	6028	2
3	—	—	—	—	—	—	—	—	—	—	—	—	3
4	13765	17698	29	16	45	4109	21374	25483	454	274	728	26947	4
5	8181	9635	—	4	4	1446	12691	14155	262	196	458	14958	5
6	1174	1344	—	—	—	183	2165	2348	34	18	52	2454	6
7	1312	1809	29	12	41	571	1765	2336	54	23	77	2478	7
8	3098	4910	—	—	—	1891	4753	6644	104	37	141	7057	8
9	65	104	—	—	—	39	85	124	—	—	—	129	9
10	36	44	—	—	—	8	40	48	—	—	—	49	10
11	29	60	—	—	—	31	45	76	—	—	—	80	11
12	9960	13165	16	76	92	3366	12986	16352	222	44	266	17141	12
13	6552	8037	14	69	83	1618	8188	9806	72	35	107	10106	13
14	302	386	1	—	1	105	435	540	6	1	7	577	14
15	21	24	1	2	3	4	23	27	—	—	—	33	15
16	4	6	—	1	1	2	5	7	—	—	—	7	16
17	3044	4669	—	4	4	1631	4285	5916	144	8	152	6361	17
18	33	38	—	—	—	5	46	51	—	—	—	52	18
19	4	5	—	—	—	1	4	5	—	—	—	5	19
20	2522	3431	2	33	35	984	3169	4153	60	83	143	4519	20
21	80	134	—	—	—	59	126	185	3	3	6	208	21
22	2442	3297	2	33	35	925	3043	3968	57	80	137	4311	22
23	—	—	—	—	—	—	—	—	—	—	—	—	23
24	259	335	—	—	—	79	380	459	13	7	20	496	24
25	70	197	3	8	11	132	81	213	2	—	2	236	25
26	128	166	—	—	—	38	155	193	15	15	30	239	26
27	12	30	—	—	—	18	12	30	—	—	—	32	27
28	2	76	—	—	—	74	2	76	8	—	8	111	28
29	266	391	4	8	12	131	282	413	68	1	69	497	29
30	783	2897	26	7	33	2219	873	3092	211	123	334	3689	30
31	19	302	—	—	—	287	19	306	1	—	1	321	31
32	82	345	2	—	2	273	92	365	39	—	39	452	32
33	55	381	6	2	8	351	69	420	4	2	6	465	33
	340	750	4	2	6	514	245	759	152	115	267	1094	
	287	1119	14	3	17	794	448	1242	15	6	21	1357	



3. 従 業 者

事 業 別	工場数	職 員			職				計	十六歳
		事務員	技術員	計	十 六 歳 未 満			男		
					男	女	計			
<b>金 属 工 業</b>	<b>213</b>	<b>790</b>	<b>495</b>	<b>1285</b>	<b>180</b>	<b>61</b>	<b>241</b>	<b>16753</b>		
金属精錬業及材料品製造業	19	422	318	740	60	2	62	11277		
鉄.....34	12	395	282	677	56	2	58	10901		
銅.....35	—	—	—	—	—	—	—	—		
亜鉛.....36	—	—	—	—	—	—	—	—		
鉛.....37	—	—	—	—	—	—	—	—		
アルミニウム.....38	1	5	23	28	—	—	—	23		
錫.....39	—	—	—	—	—	—	—	—		
金属タングステン.....40	—	—	—	—	—	—	—	—		
アンチモニー.....41	—	—	—	—	—	—	—	—		
真鍮.....42	1	15	8	23	—	—	—	259		
其他の合金.....43	1	—	—	—	—	—	—	5		
其他の金属精錬業及材料品製造業.....44	4	7	5	12	4	—	4	89		
鑄 物 業	49	91	56	147	48	—	48	2089		
鉄.....45	39	84	51	135	46	—	46	1981		
可鍛鉄.....46	1	2	2	4	—	—	—	28		
鋼.....47	—	—	—	—	—	—	—	—		
其他の金属.....48	9	5	3	8	2	—	2	80		
鑄物以外の金属製品製造業	134	118	65	183	69	37	106	1605		
ボルト・ナット・ワッシャー及リベット.....49	21	19	14	33	32	—	32	239		
釘.....50	13	16	5	21	9	—	9	357		
針.....51	15	6	10	16	3	—	3	108		
鏈.....52	20	—	4	4	12	—	12	105		
鋼索.....53	—	—	—	—	—	—	—	—		
撥 糸.....54	—	—	—	—	—	—	—	—		
金網.....55	—	—	—	—	—	—	—	—		
ブリキ罐類.....56	7	40	15	55	3	4	7	169		
其他の板製品.....57	12	15	3	18	—	4	4	127		
建築用及家具用金物.....58	10	2	—	2	2	2	4	54		
建具及家具類.....59	1	—	—	—	—	—	—	8		
建築・橋梁・鐵塔等の建設材料.....60	7	3	2	5	3	—	3	103		
金属器類.....61	1	5	1	6	—	17	17	88		
ペ ン 先.....62	1	2	2	4	—	1	1	18		
剃刀・食卓用ナイフ・フォーク及スプーン.....63	2	—	1	1	—	6	6	9		
洋 傘 骨.....64	—	—	—	—	—	—	—	—		
玩 具.....65	—	—	—	—	—	—	—	—		
其他の鑄物以外の金属製品製造業.....66	24	10	8	18	5	3	8	220		
鍍金製品製造業	11	159	56	215	3	22	25	1782		
亜鉛.....67	3	147	48	195	—	—	—	1593		
ニッケル.....68	2	3	—	3	1	—	1	20		
其他の鍍金製品.....69	6	9	8	17	2	22	24	169		

數 (主要事業別) (續)

事 業 別	工						其 の 他			計	事 業 別		
	以上五十歳未満		五十歳以上			計			男			女	計
	女	計	男	女	計	男	女	計					
	1034	17787	211	35	246	17144	1130	18274	1660	97	1757	21316	
	544	11821	90	20	110	11427	566	11993	239	51	290	13023	
	527	11428	86	20	106	11043	549	11592	222	50	272	12541	34
	—	—	—	—	—	—	—	—	—	—	—	—	35
	—	—	—	—	—	—	—	—	—	—	—	—	36
	—	—	—	—	—	—	—	—	—	—	—	—	37
	—	23	—	—	—	23	—	23	15	—	15	66	38
	—	—	—	—	—	—	—	—	—	—	—	—	39
	—	—	—	—	—	—	—	—	—	—	—	—	40
	—	—	—	—	—	—	—	—	—	—	—	—	41
	17	276	3	—	3	262	17	279	—	—	—	302	42
	—	5	—	—	—	5	—	5	—	—	—	5	43
	—	89	1	—	1	94	—	94	2	1	3	109	44
	24	2113	26	—	26	2163	24	2187	929	17	946	3280	45
	20	2001	20	—	20	2047	20	2067	929	17	946	3148	46
	—	28	—	—	—	28	—	28	—	—	—	32	47
	—	—	—	—	—	—	—	—	—	—	—	—	48
	4	84	6	—	6	88	4	92	—	—	—	100	48
	424	2029	88	14	102	1762	475	2237	67	25	92	2512	49
	29	268	11	3	14	282	32	314	41	21	62	409	50
	4	361	19	—	19	385	4	389	4	2	6	416	51
	42	150	3	1	4	114	43	157	3	—	3	176	52
	—	105	—	—	—	117	—	117	—	—	—	121	53
	—	—	—	—	—	—	—	—	—	—	—	—	54
	—	—	—	—	—	—	—	—	—	—	—	—	55
	149	318	20	9	29	192	162	354	10	—	10	419	56
	48	175	3	1	4	130	53	183	6	—	6	207	57
	8	62	—	—	—	56	10	66	—	—	—	68	58
	—	8	—	—	—	8	—	8	—	—	—	8	59
	—	103	24	—	24	130	—	130	—	—	—	135	60
	81	169	—	—	—	88	98	186	—	—	—	192	61
	8	26	—	—	—	18	9	27	—	—	—	31	62
	26	35	—	—	—	9	32	41	—	—	—	42	63
	—	—	—	—	—	—	—	—	—	—	—	—	64
	—	—	—	—	—	—	—	—	—	—	—	—	65
	29	249	8	—	8	233	32	265	3	2	5	288	66
	42	1824	7	1	8	1792	65	1857	425	4	429	2501	67
	40	1633	2	—	2	1595	40	1635	405	4	409	2239	68
	2	22	5	1	6	26	3	29	—	—	—	32	68
	—	169	—	—	—	171	22	193	20	—	20	230	69



3. 従 業 者

事 業 別	工場数	職 員			職			
		事務員	技術員	計	十六歳未満			十六歳
					男	女	計	男
<b>機械器具工業</b>	<b>449</b>	<b>2 145</b>	<b>2 650</b>	<b>4 795</b>	<b>1 646</b>	<b>194</b>	<b>1 840</b>	<b>36 699</b>
蒸汽罐製造業.....70	2	1	—	1	1	—	1	13
瓦斯發生装置製造業.....71	—	—	—	—	—	—	—	—
<b>原動機製造業</b>	<b>35</b>	<b>349</b>	<b>440</b>	<b>789</b>	<b>199</b>	<b>6</b>	<b>205</b>	<b>4 117</b>
蒸汽機關及蒸汽タービン...72	5	66	86	152	52	6	58	766
内 燃 機 關.....73	29	282	354	636	147	—	147	3 347
水 車.....74	1	1	—	1	—	—	—	4
<b>電気機械器具製造業</b> .....75	<b>13</b>	<b>149</b>	<b>233</b>	<b>382</b>	<b>60</b>	<b>16</b>	<b>76</b>	<b>1 709</b>
絶縁電線及電機製造業.....76	1	82	32	114	2	9	11	353
無線及有線通信機械器具製造業.....77	—	—	—	—	—	—	—	—
電池製造業.....78	2	15	11	26	5	—	5	163
農業用機械器具製造業.....79	32	71	20	91	68	2	70	943
<b>土木建築用機械器具製造業</b> .....80	<b>1</b>	<b>—</b>	<b>—</b>	<b>—</b>	<b>—</b>	<b>—</b>	<b>—</b>	<b>3</b>
探礦・運礦及精練機械器具製造業.....81	—	—	—	—	—	—	—	—
<b>紡織機械器具製造業</b>	<b>24</b>	<b>176</b>	<b>137</b>	<b>313</b>	<b>400</b>	<b>129</b>	<b>529</b>	<b>2 325</b>
紡 績 用.....82	15	154	114	268	383	107	490	1 691
織 布 用.....83	1	2	—	2	7	21	28	26
染 色 用.....84	—	—	—	—	—	—	—	—
布帛整理加工用.....85	—	—	—	—	—	—	—	—
莫 大 小 用.....86	3	—	2	2	—	—	—	30
其の他の紡織機械器具.....87	5	20	21	41	10	1	11	578
<b>工作機械器具製造業</b> .....88	<b>111</b>	<b>18</b>	<b>8</b>	<b>26</b>	<b>33</b>	<b>3</b>	<b>36</b>	<b>435</b>
窯業用機械器具製造業.....89	1	—	—	—	—	—	—	9
製紙機械器具製造業.....90	—	—	—	—	—	—	—	—
化学工業用機械器具製造業.....91	14	21	27	48	34	2	36	512
食料品製造加工用機械器具製造業.....92	3	7	4	11	6	—	6	75
<b>印刷及製本機械器具製造業</b> .....93	<b>3</b>	<b>4</b>	<b>—</b>	<b>4</b>	<b>3</b>	<b>1</b>	<b>4</b>	<b>21</b>
其の他の製造加工用機械器具製造業.....94	17	30	14	44	24	—	24	530
昇降機製造業.....95	3	28	35	63	2	—	2	167
起重機製造業.....96	1	8	11	19	5	—	5	125
唧筒製造業.....97	3	5	9	14	1	—	1	46
水壓機・送風機及氣體壓縮機製造業.....98	1	—	—	—	—	—	—	13
<b>度量衡器製造業</b>	<b>9</b>	<b>11</b>	<b>5</b>	<b>16</b>	<b>9</b>	<b>1</b>	<b>10</b>	<b>103</b>
度 量 衡 器.....99	6	7	1	8	5	1	6	48
瓦斯及水量メートル..... 100	3	4	4	8	4	—	4	55
<b>計器製造業</b>	<b>1</b>	<b>1</b>	<b>2</b>	<b>3</b>	<b>—</b>	<b>—</b>	<b>—</b>	<b>9</b>
寒 暖 計..... 101	—	—	—	—	—	—	—	—
電 氣 計 器..... 102	—	—	—	—	—	—	—	—
其の他の計器..... 103	1	1	2	3	—	—	—	9
<b>時計製造業</b>	<b>2</b>	<b>2</b>	<b>1</b>	<b>3</b>	<b>—</b>	<b>—</b>	<b>—</b>	<b>17</b>
電 氣 時 計..... 104	—	—	—	—	—	—	—	—
其の他の時計..... 105	2	2	1	3	—	—	—	17

数 (主要事業別) (續)

事業別	計	工						其の他			計	事業別		
		以上五十歳未満		五十歳以上		計		男	女	計				
		女	計	男	女	計	男						女	計
		1 472	38 171	656	21	677	39 001	1 687	40 688	1 150	274	1 424	46 907	
<b>70</b>		—	13	—	—	—	14	—	14	—	—	—	15	<b>70</b>
<b>71</b>		—	—	—	—	—	—	—	—	—	—	—	—	<b>71</b>
<b>72</b>		26	4 143	78	—	78	4 394	32	4 426	152	21	173	5 388	<b>72</b>
<b>73</b>		4	770	37	—	37	855	10	865	123	3	126	1 143	<b>73</b>
<b>74</b>		22	3 369	41	—	41	3 535	22	3 557	29	18	47	4 240	<b>74</b>
<b>75</b>		—	4	—	—	—	4	—	4	—	—	—	5	<b>75</b>
<b>76</b>		171	1 880	11	2	13	1 780	189	1 969	66	58	124	2 475	<b>76</b>
<b>77</b>		149	502	3	—	3	358	158	516	—	—	—	630	<b>77</b>
<b>78</b>		17	180	3	—	3	171	17	188	2	—	2	216	<b>78</b>
<b>79</b>		45	988	28	1	29	1 039	48	1 087	7	1	8	1 186	<b>79</b>
<b>80</b>		—	3	—	—	—	3	—	3	—	—	—	3	<b>80</b>
<b>81</b>		—	—	—	—	—	—	—	—	—	—	—	—	<b>81</b>
<b>82</b>		478	2 803	14	4	18	2 739	611	3 350	34	27	61	3 724	<b>82</b>
<b>83</b>		367	2 058	11	4	15	2 085	478	2 563	27	7	34	2 865	<b>83</b>
<b>84</b>		28	54	—	—	—	33	49	82	—	—	—	84	<b>84</b>
<b>85</b>		—	—	—	—	—	—	—	—	—	—	—	—	<b>85</b>
<b>86</b>		3	33	—	—	—	30	3	33	—	—	—	35	<b>86</b>
<b>87</b>		80	658	3	—	3	591	81	672	7	20	27	740	<b>87</b>
<b>88</b>		19	454	8	—	8	476	22	498	17	—	17	541	<b>88</b>
<b>89</b>		—	9	—	—	—	9	—	9	—	—	—	9	<b>89</b>
<b>90</b>		—	—	—	—	—	—	—	—	—	—	—	—	<b>90</b>
<b>91</b>		11	523	5	—	5	551	13	564	2	—	2	614	<b>91</b>
<b>92</b>		—	75	—	—	—	81	—	81	50	—	50	142	<b>92</b>
<b>93</b>		2	23	—	—	—	24	3	27	—	—	—	31	<b>93</b>
<b>94</b>		1	531	25	—	25	579	1	580	1	—	1	625	<b>94</b>
<b>95</b>		4	171	2	1	3	171	5	176	5	2	7	246	<b>95</b>
<b>96</b>		—	125	6	—	6	136	—	136	8	—	8	163	<b>96</b>
<b>97</b>		2	48	4	—	4	51	2	53	—	—	—	67	<b>97</b>
<b>98</b>		—	13	—	—	—	13	—	13	—	—	—	13	<b>98</b>
<b>99</b>		24	127	14	—	14	126	25	151	2	—	2	169	<b>99</b>
<b>100</b>		24	72	4	—	4	57	25	82	2	—	2	92	<b>100</b>
<b>101</b>		—	55	10	—	10	69	—	69	—	—	—	77	<b>101</b>
<b>102</b>		—	9	—	—	—	9	—	9	—	—	—	12	<b>102</b>
<b>103</b>		—	—	—	—	—	—	—	—	—	—	—	—	<b>103</b>
<b>104</b>		—	9	—	—	—	9	—	9	—	—	—	12	<b>104</b>
<b>105</b>		—	17	3	—	3	20	—	20	—	—	—	23	<b>105</b>
<b>106</b>		—	17	3	—	3	20	—	20	—	—	—	23	<b>106</b>











3. 従 業 者

事 業 別	工場数	職 員			職				計	事業別
		事務員	技術員	計	十六歳未満			十六歳男		
					男	女	計			
肥料製造業	21	116	49	165	—	—	—	1 185		
植物質..... 176	—	—	—	—	—	—	—	—		
動物質..... 177	4	5	1	6	—	—	—	21		
礦物質及配合..... 178	17	111	48	159	—	—	—	1 164		
製 革 業..... 179	18	21	24	45	—	—	—	407		
精製毛皮製造業..... 180	—	—	—	—	—	—	—	—		
糊料製造業..... 181	33	1	3	4	—	—	—	138		
研磨材料及研磨用品製造業..... 182	2	1	—	1	—	—	—	8		
炭素製品製造業..... 183	—	—	—	—	—	—	—	—		
其の他の化学工業..... 184	23	89	47	136	13	1	14	423		
<b>製材及木製品工業</b>	<b>384</b>	<b>277</b>	<b>112</b>	<b>389</b>	<b>96</b>	<b>138</b>	<b>234</b>	<b>3 518</b>		
製 材 業..... 185	163	169	37	206	19	—	19	1 403		
木製品製造業	221	108	75	183	77	138	215	2 115		
建 具 及 家 具..... 186	37	18	20	38	4	2	6	328		
包装用木箱、樽及桶..... 187	97	46	20	66	17	2	19	868		
木 管..... 188	5	13	16	29	13	117	130	163		
コルク製品..... 189	5	1	—	1	—	1	1	28		
其の他の木製品..... 190	77	30	19	49	43	16	59	728		
<b>印刷及製本業</b>	<b>134</b>	<b>209</b>	<b>38</b>	<b>247</b>	<b>88</b>	<b>16</b>	<b>104</b>	<b>1 426</b>		
印 刷 業..... 191	134	209	38	247	88	16	104	1 426		
製 本 業..... 192	—	—	—	—	—	—	—	—		
<b>食 料 品 工 業</b>	<b>1 222</b>	<b>941</b>	<b>515</b>	<b>1 456</b>	<b>58</b>	<b>196</b>	<b>254</b>	<b>15 241</b>		
醸 造 業	621	500	322	822	18	34	52	10 635		
和 酒..... 193	551	326	258	584	9	—	9	9 096		
麥 酒..... 194	2	26	29	55	—	—	—	264		
洋 酒..... 195	—	—	—	—	—	—	—	—		
醤油、味噌及食酢..... 196	68	148	35	183	9	34	43	1 275		
清涼飲料製造業..... 197	36	35	25	60	1	1	2	117		
ソーダ・ケチャップ類製造業..... 198	3	4	2	6	—	—	—	11		
製 粉 業..... 199	22	68	22	90	1	—	1	307		
澱粉製造業..... 200	—	—	—	—	—	—	—	—		
製 糖 業..... 201	4	28	21	49	—	—	—	295		
菓子、パン及水飴製造業..... 202	63	134	38	172	12	147	159	710		
罐詰製造業..... 203	3	13	9	22	—	—	—	3		
畜産品製造業..... 204	5	9	7	16	—	1	1	55		
水産品製造業..... 205	48	24	10	34	15	9	24	582		
製 茶 業..... 206	15	7	—	7	—	—	—	123		
製 氷 業..... 207	28	53	21	74	—	—	—	146		
製 麵 業..... 208	17	4	3	7	—	1	1	91		
其の他の食料品工業..... 209	357	62	35	97	11	3	14	2 166		

數 (主要事業別) (續)

以上五十歳未満		五十歳以上			工 計			其 の 他			計	事業別
女	計	男	女	計	男	女	計	男	女	計		
23	1 208	11	—	11	1 196	23	1 219	161	28	189	1 573	176
—	—	—	—	—	—	—	—	—	—	—	—	177
1	22	1	—	1	22	1	23	1	—	1	30	178
22	1 186	10	—	10	1 174	22	1 196	160	28	188	1 543	179
24	431	4	—	4	411	24	435	10	2	12	492	180
—	—	—	—	—	—	—	—	—	—	—	—	181
145	283	—	—	—	138	145	283	—	—	—	287	182
1	9	—	—	—	8	1	9	—	—	—	10	183
—	—	—	—	—	—	—	—	—	—	—	—	184
225	648	29	4	33	465	230	695	182	15	197	1 028	
<b>785</b>	<b>4 303</b>	<b>232</b>	<b>67</b>	<b>299</b>	<b>3 846</b>	<b>990</b>	<b>4 836</b>	<b>210</b>	<b>101</b>	<b>311</b>	<b>5 536</b>	
151	1 554	65	36	101	1 487	187	1 674	129	4	133	2 013	185
634	2 749	167	31	198	2 359	803	3 162	81	97	178	3 523	186
10	338	7	1	8	339	13	352	11	—	11	401	187
116	984	121	2	123	1 006	120	1 126	45	92	137	1 329	188
218	381	6	—	6	182	335	517	16	4	20	566	189
19	47	11	11	22	39	31	70	—	—	—	71	190
271	999	22	17	39	793	304	1 097	9	1	10	1 156	
<b>147</b>	<b>1 573</b>	<b>35</b>	<b>2</b>	<b>37</b>	<b>1 549</b>	<b>165</b>	<b>1 714</b>	<b>29</b>	<b>6</b>	<b>35</b>	<b>1 996</b>	
147	1 573	35	2	37	1 549	165	1 714	29	6	35	1 996	191
—	—	—	—	—	—	—	—	—	—	—	—	192
<b>1 648</b>	<b>16 889</b>	<b>525</b>	<b>53</b>	<b>578</b>	<b>15 824</b>	<b>1 897</b>	<b>17 721</b>	<b>622</b>	<b>209</b>	<b>831</b>	<b>20 008</b>	
140	10 775	322	2	324	10 975	176	11 151	296	21	317	12 290	193
20	9 116	247	1	248	9 352	21	9 373	163	7	170	10 127	194
66	330	5	—	5	269	66	335	72	5	77	467	195
—	—	—	—	—	—	—	—	—	—	—	—	196
54	1 329	70	1	71	1 354	89	1 443	61	9	70	1 696	
85	202	8	4	12	126	90	216	15	—	15	291	197
9	20	—	—	—	11	9	20	5	—	5	31	198
25	332	13	2	15	321	27	348	80	15	95	533	199
—	—	—	—	—	—	—	—	—	—	—	—	200
89	384	25	2	27	320	91	411	59	6	65	525	201
525	1 235	14	2	16	736	674	1 410	76	17	93	1 675	202
125	128	—	4	4	3	129	132	24	130	154	308	203
46	101	2	—	2	57	47	104	—	—	—	120	204
266	848	7	4	11	604	279	883	45	15	60	977	205
3	126	5	—	5	128	3	131	2	—	2	140	206
—	146	1	—	1	147	—	147	1	—	1	222	207
131	222	—	2	2	91	134	225	1	—	1	233	208
204	2 370	128	31	159	2 305	238	2 543	18	5	23	2 663	209



3. 従 業 者

事 業 別	工場数	職 員			職			
		事務員	技術員	計	十 六 歳 未 満			十 六 歳
					男	女	計	男
<b>瓦斯及電気業</b>	<b>23</b>	<b>29</b>	<b>157</b>	<b>186</b>	—	—	—	<b>777</b>
瓦 斯 業..... 210	7	13	36	49	—	—	—	182
電 気 業..... 211	16	16	121	137	—	—	—	595
<b>其の他の工業</b>	<b>551</b>	<b>503</b>	<b>228</b>	<b>731</b>	<b>304</b>	<b>808</b>	<b>1112</b>	<b>6162</b>
紙製品製造業..... 212	57	100	34	134	30	141	171	412
竹製品製造業..... 213	12	9	—	9	—	—	—	78
柺柳製品製造業..... 214	4	4	—	4	—	—	—	65
籐製品製造業..... 215	1	—	—	—	—	10	10	10
其の他の藁及茎製品製造業..... 216	4	1	—	1	—	—	—	9
畳表製造業..... 217	—	—	—	—	—	—	—	—
蕨、花筵及野草筵製造業..... 218	7	2	2	4	1	—	1	100
藁製品及棕櫚製品製造業..... 219	71	21	12	33	7	9	16	193
麥桿及經木製品製造業..... 220	8	13	8	21	—	16	16	41
皮革製品製造業..... 221	9	6	4	10	3	—	3	78
鈕釦製造業..... 222	90	5	3	8	6	4	10	634
骨・角・蹄・甲・牙及貝類製品製造業..... 223	1	—	—	—	—	—	—	18
魔法織製造業..... 224	—	—	—	—	—	—	—	—
人造眞珠製造業..... 225	—	—	—	—	—	—	—	—
刷毛及刷子製造業..... 226	3	2	2	4	—	3	3	6
漆器製造業..... 227	—	—	—	—	—	—	—	—
綿及麻製網、繩及綱製造業..... 228	6	16	6	22	—	2	2	136
裁 縫 業..... 229	51	19	27	46	21	33	54	225
製 帽 業	14	50	35	85	43	62	105	1001
フェルト製帽子..... 230	5	43	31	74	42	45	87	992
其の他の帽子..... 231	9	7	4	11	1	17	18	9
防水布類製造業..... 232	4	7	4	11	2	—	2	66
醫療材料品製造業..... 233	1	7	—	7	—	—	—	18
石棉製品製造業..... 234	2	11	2	13	4	4	8	76
燐寸製造業..... 235	89	96	28	124	178	476	654	1714
金屬箔製造業..... 236	—	—	—	—	—	—	—	—
毛筆製造業..... 237	—	—	—	—	—	—	—	—
萬年筆製造業..... 238	—	—	—	—	—	—	—	—
鉛筆クレヨン製造業..... 239	—	—	—	—	—	—	—	—
和傘製造業..... 240	—	—	—	—	—	—	—	—
洋傘製造業..... 241	—	—	—	—	—	—	—	—
履物類製造業..... 242	31	68	34	102	6	47	53	660
石工品製造業..... 243	5	3	—	3	—	—	—	35
其の他の製品製造業..... 244	81	63	27	90	3	1	4	587

數 (主要事業別) (續)

事 業 別	計	工						其 の 他			計	事 業 別
		以上五十歳未満		五十歳以上		計		男	女	計		
		女	計	男	女	計	男					
—	<b>777</b>	45	—	45	822	—	822	53	2	55	1063	—
—	182	12	—	12	194	—	194	10	1	11	254	210
—	595	33	—	33	628	—	628	43	1	44	809	211
<b>8411</b>	<b>14573</b>	<b>349</b>	<b>804</b>	<b>1153</b>	<b>6815</b>	<b>10023</b>	<b>16838</b>	<b>155</b>	<b>167</b>	<b>322</b>	<b>17891</b>	—
771	1 183	9	4	13	451	916	1 367	15	3	18	1 519	212
45	123	25	11	36	103	56	159	—	1	1	169	213
24	89	1	—	1	66	24	90	—	—	—	94	214
5	15	—	—	—	10	15	25	—	—	—	25	215
33	42	—	1	1	9	34	43	—	—	—	44	216
—	—	—	—	—	—	—	—	—	—	—	—	217
55	155	1	—	1	102	55	157	2	—	2	163	218
336	529	8	26	34	208	371	579	—	—	—	612	219
85	126	4	—	4	45	101	146	5	8	13	180	220
13	91	—	—	—	81	13	94	—	—	—	104	221
389	1 023	5	2	7	645	395	1 040	1	1	2	1 050	222
—	18	—	—	—	18	—	18	—	—	—	18	223
—	—	—	—	—	—	—	—	—	—	—	—	224
—	—	—	—	—	—	—	—	—	—	—	—	225
13	19	—	2	2	6	18	24	—	—	—	28	226
—	—	—	—	—	—	—	—	—	—	—	—	227
111	247	16	32	48	152	145	297	5	—	5	324	228
229	454	2	6	8	248	268	516	13	4	17	579	229
274	1 275	6	2	8	1 050	338	1 388	28	5	33	1 506	—
203	1 195	5	—	5	1 039	248	1 287	28	5	33	1 394	230
71	80	1	2	3	11	90	101	—	—	—	112	231
32	98	—	—	—	68	32	100	—	—	—	111	232
27	45	—	—	—	18	27	45	12	27	39	91	283
56	132	1	—	1	81	60	141	2	1	3	157	234
4 154	5 868	234	704	938	2 126	5 334	7 460	34	19	53	7 637	235
—	—	—	—	—	—	—	—	—	—	—	—	236
—	—	—	—	—	—	—	—	—	—	—	—	237
—	—	—	—	—	—	—	—	—	—	—	—	238
—	—	—	—	—	—	—	—	—	—	—	—	239
—	—	—	—	—	—	—	—	—	—	—	—	240
—	—	—	—	—	—	—	—	—	—	—	—	241
1 473	2 133	6	3	9	672	1 523	2 195	7	90	97	2 394	242
1	36	1	1	2	36	2	38	—	—	—	41	243
285	872	30	10	40	620	296	916	31	8	39	1 045	244



4. 従業者

1. 神

事業別	職員			職			
	事務員	技術員	計	十六歳未満			十六歳男
				男	女	計	
総計	3 311	3 050	6 361	1 444	2 303	3 747	48 759
紡績業	164	96	260	47	1 829	1 876	1 685
綿績業	40	38	78	37	1 749	1 786	723
綿績業	19	23	42	—	1 463	1 463	402
黄麻績業	21	15	36	37	286	323	321
その他の綿績及加工綿績製造業	1	1	2	—	—	—	16
織物業	11	1	12	—	—	—	56
綿織物	6	1	7	—	—	—	14
麻織物及麻交織物	—	—	—	—	—	—	2
毛織物及毛交織物	5	—	5	—	—	—	39
その他の織物	—	—	—	—	—	—	1
莫大小製品製造業	12	6	18	—	36	36	19
その他の絲組物業	—	—	—	—	2	2	2
製綿業	6	—	6	—	—	—	18
刺繡業	6	9	15	—	24	24	30
その他の紡織工業	5	4	9	—	2	2	32
染色、精練、漂白及整理業	83	37	120	10	16	26	789
絲染業	4	1	5	—	—	—	26
機械捺染	28	12	40	8	10	18	216
その他の捺染	1	3	4	—	—	—	84
無地染(絞染を含む)	39	17	56	—	3	3	407
精練、漂白及整理	11	4	15	2	3	5	56
金屬工業	295	220	515	128	1	129	9 309
金屬精鍊業及材料品製造業	193	168	361	53	—	53	8 094
鐵	193	168	361	52	—	52	8 082
其他の合金	—	—	—	—	—	—	5
其他の金屬精鍊業及材料品製造業	—	—	—	1	—	1	7
鑄物業	23	11	34	32	—	32	536
鐵	18	8	26	30	—	30	456
其他の金屬	5	3	8	2	—	2	80
鑄物以外の金屬製品製造業	72	36	108	41	1	42	546
ボルト・ナット・ワッシャー及リベット	19	14	33	28	—	28	163
釘類	1	—	1	8	—	8	8
ブリキ罐類	35	14	49	2	—	2	156
其他の板製品	6	1	7	—	—	—	62
建築用及家具用金物	2	—	2	1	—	1	30
建具及家具類	—	—	—	—	—	—	8
建築・橋梁・鐵塔等の建設材料	—	—	—	—	—	—	1
ベソ先	2	2	4	—	1	1	18
其他の鑄物業以外の金屬製品製造業	7	5	12	2	—	2	100
鍍金製品製造業	7	5	12	2	—	2	133
ニッケル	2	—	2	—	—	—	9
其他の鍍金製品	5	5	10	2	—	2	124
機械器具工業	1 432	2 050	3 482	947	79	1 026	26 594
蒸汽罐製造業	1	—	1	1	—	1	13
原動機製造業	316	407	723	162	6	168	3 620
蒸汽機關及蒸汽タービン	66	86	152	52	6	58	766
内燃機關	250	321	571	110	—	110	2 854
電氣機械器具製造業	104	209	313	51	6	57	1 481
紡績機械器具製造業	122	89	211	129	57	186	1 171
紡績用	101	68	169	117	35	152	631
織布用	2	—	2	7	21	28	26
其他の紡績機械器具	19	21	40	5	1	6	514
工作機械器具製造業	—	—	—	3	—	3	11
化學工業用機械器具製造業	7	20	27	5	—	5	108
食料品製造加工用機械器具製造業	—	—	—	—	—	—	7
印刷及製本機械器具製造業	4	—	4	3	1	4	21
其他の製造加工用機械器具製造業	27	9	36	13	—	13	397
起重機製造業	8	11	19	5	—	5	125
唧筒製造業	2	2	4	—	—	—	24

數(郡市別、主要事業別)

事業別	工						其の他			計	事業別		
	以上五十歳未満		五十歳以上		計		男	女	計				
	女	計	男	女	男	女							
總計	12 593	61 352	1 129	680	1 809	51 332	15 576	66 908	2 218	1 003	3 221	76 490	
紡績業	3 395	5 080	33	23	56	1 765	5 247	7 012	354	210	564	7 836	4
綿績業	2 587	3 310	20	6	26	780	4 342	5 122	93	77	170	5 370	6
黄麻績業	1 831	2 233	—	—	—	402	3 294	3 696	58	65	123	3 861	11
その他の綿績及加工綿績製造業	756	1 077	20	6	26	378	1 048	1 426	35	12	47	1 509	12
織物業	2	18	—	—	—	16	2	18	—	—	—	20	15
綿織物	2	18	—	—	—	16	2	18	—	—	—	145	16
麻織物及麻交織物	70	126	3	3	6	59	73	132	1	—	1	31	18
毛織物及毛交織物	4	18	3	2	5	17	6	23	1	—	1	7	20
その他の織物	4	6	—	1	1	2	5	7	—	—	—	102	22
莫大小製品製造業	58	97	—	—	—	39	58	97	—	—	—	10	24
その他の絲組物業	4	5	—	—	—	1	4	5	—	—	—	5	18
製綿業	141	160	1	4	5	20	181	201	1	—	1	220	25
刺繡業	10	12	—	—	—	2	12	14	—	—	—	14	28
その他の紡織工業	16	34	1	—	1	19	16	35	1	—	1	42	33
染色、精練、漂白及整理業	113	143	—	—	—	30	137	167	15	15	30	212	29
絲染業	121	153	3	8	17	35	131	166	53	1	54	229	30
機械捺染	335	1 124	5	2	7	804	353	1 157	190	117	307	1 584	31
その他の捺染	15	41	—	—	—	26	15	41	—	—	—	46	32
無地染(絞染を含む)	73	289	—	—	—	224	83	307	39	—	39	386	33
精練、漂白及整理	9	93	2	1	3	86	10	96	—	—	—	100	34
金屬工業	212	619	2	1	3	409	216	625	151	113	264	945	43
金屬精鍊業及材料品製造業	26	82	1	—	1	59	29	88	—	4	4	107	44
鐵	221	9 530	84	12	96	9 521	234	9 755	326	46	372	10 642	45
其他の合金	67	8 161	36	—	36	8 183	67	8 250	102	11	113	8 724	48
其他の金屬精鍊業及材料品製造業	67	8 149	36	—	36	8 170	67	8 237	102	11	113	8 711	49
鑄物業	—	5	—	—	—	5	—	5	—	—	—	5	50
鐵	17	553	11	—	11	579	17	596	150	14	164	794	51
其他の金屬	13	469	5	—	5	491	13	504	150	14	164	694	52
鑄物以外の金屬製品製造業	4	84	6	—	6	88	4	92	—	—	—	100	53
ボルト・ナット・ワッシャー及リベット	137	683	37	12	49	624	150	774	57	21	78	960	54
釘類	18	181	4	3	7	195	21	216	41	21	62	311	55
ブリキ罐類	—	8	—	—	—	16	—	16	—	—	—	17	56
其他の板製品	111	267	20	9	29	178	120	298	10	—	10	357	57
建築用及家具用金物	—	62	1	—	1	63	—	63	6	—	6	76	58
建具及家具類	—	30	—	—	—	31	—	31	—	—	—	33	59
建築・橋梁・鐵塔等の建設材料	—	8	—	—	—	8	—	8	—	—	—	8	60
ベソ先	8	26	—	—	—	18	9	27	—	—	—	31	61
其他の鑄物業以外の金屬製品製造業	—	100	3	—	3	105	—	105	—	—	—	111	62
鍍金製品製造業	—	133	—	—	—	135	—	135	—	—	—	164	63
ニッケル	—	9	—	—	—	9	—	9	—	—	—	11	64
其他の鍍金製品	—	124	—	—	—	126	—	126	17	—	17	153	65
機械器具工業	637	27 231	502	6	508	28 043	722	28 765	849	217	1 066	33 313	66
蒸汽罐製造業	—	13	—	—	—	14	—	14	—	—	—	15	67
原動機製造業	25	3 645	68	—	68	3 850	31	3 881	145	20	165	4 769	68
蒸汽機關及蒸汽タービン	4	770	37	—	37	855	10	865	123	3	126	1 143	69
内燃機關	21	2 875	31	—	31	2 995	21	3 016	22	17	39	3 626	70
電氣機械器具製造業	89	1 570	11	—	11	1 543	95	1 638	63	53	116	2 067	71
紡績機械器具製造業	165	1 336	3	—	3	1 303	222	1 525	28	24	52	1 788	72
紡績用	57	688	—	—	—	748	92	840	21	4	25	1 034	73
織布用	28	54	—	—	—	33	49	82	—	—	—	84	74
其他の紡績機械器具	80	594	3	—	3	522	81	603	7	20	27	670	75
工作機械器具製造業	—	11	—	—	—	14	—	14	—	—	—	14	76
化學工業用機械器具製造業	—	108	1	—	1	114	—	114	—	—	—	141	77
食料品製造加工用機械器具製造業	—	7	—	—	—	7	—	7	—	—	—	7	78
印刷及製本機械器具製造業	—	23	—	—	—	24	3	27	—	—	—	31	79
其他の製造加工用機械器具製造業	2	397	24	—	24	434	—	434	—	—	—	470	80
起重機製造業	—	125	6	—	6	136	—	136	8	—	8	163	81
唧筒製造業	—	24	4	—	4	28	—	28	—	—	—	32	82



4. 従業者

1. 神

事業別	職員			職			計	事業別
	事務員	技術員	計	十六歳未満		十六歳		
				男	女	計		
水圧機・送風機及氣體壓縮機製造業	—	—	—	—	—	—	13	98
度量衡器製造業	4	3	7	—	—	4	57	80
度量衡器	1	—	1	—	—	—	7	10
瓦斯及水量メーター	3	3	6	4	—	4	50	70
その他の時計製造業	2	1	3	—	—	—	17	23
銃砲、彈丸及兵器類製造業	2	2	4	4	—	4	28	35
車輛製造業	163	177	340	180	1	181	3 428	4 299
鐵道及軌道車輛	90	132	222	138	—	138	2 736	3 375
自動車	23	19	42	28	—	28	265	345
自轉車類	50	26	76	14	1	15	427	579
造船業	481	894	1 375	234	—	234	13 517	16 091
鐵製船舶	469	883	1 352	218	—	218	13 302	15 828
其他の船舶	12	11	23	16	—	16	215	263
航空機製造業	130	211	341	100	8	108	2 021	2 572
バルブ及コック(鍍金したるものを含む)製造業	6	3	9	12	—	12	86	119
調車・商車・車輪・車軸及軸承製造業	3	2	5	7	—	7	21	36
其他の機械器具製造業	50	10	60	38	—	38	428	548
窯業	26	5	31	70	3	73	272	506
硝子及硝子製品製造業	12	—	12	8	—	8	63	183
セメント製品製造業	8	1	9	—	—	—	37	47
珪藻土製品製造業	6	4	10	62	3	65	172	276
化学工業	654	323	977	62	142	204	4 669	11 027
製薬業	14	10	24	—	—	—	28	127
其他の工業薬品製造業	35	11	46	20	3	23	141	251
人造香料製造業	13	17	30	—	—	—	30	66
其他の塗料及顔料製造業	34	13	47	—	—	—	168	262
石鹼及化粧品製造業	32	16	48	—	16	16	42	245
石油系製造業	1	—	1	—	—	—	8	9
植物油脂製造業	7	6	13	—	—	—	62	76
樟腦製造業	18	27	45	6	19	25	119	263
薄荷製造業	3	6	9	—	—	—	15	66
其他の植物性揮發油製造業	2	1	3	—	—	—	6	9
魚油製造業	6	4	10	—	—	—	17	53
木蠟製造業	1	—	1	—	—	—	6	7
蠟燭製造業	10	—	10	—	3	3	17	77
加工油製造業	22	21	43	—	—	—	254	319
護謨製品製造業	399	172	571	36	98	134	3 624	8 736
ベークライト製品製造業	2	5	7	—	—	—	35	53
製紙業	11	3	14	—	3	3	45	110
礦物質及配合製造業	3	2	5	—	—	—	12	20
糊料製造業	—	2	2	—	—	—	2	11
其他の化学工業	41	7	48	—	—	—	38	267
製材及木製品工業	97	47	144	37	10	47	948	1 513
製材業	57	14	71	13	—	13	337	553
木製品製造業	40	33	73	24	10	34	611	960
建具及家具	12	19	31	2	—	2	178	222
包装用木箱、樽及桶	14	7	21	—	—	—	222	297
コルク製品	—	—	—	—	1	1	11	44
其他の木製品	14	7	21	22	9	31	200	397
印刷及製本業	164	30	194	69	16	85	1 053	1 526
印刷業	164	30	194	69	16	85	1 053	1 526
食品工業	275	114	389	9	50	59	2 142	3 585
醸造業	29	7	36	—	—	—	966	1 061
和酒	29	7	36	—	—	—	963	1 057
醬油、味噌及食酢	—	—	—	—	—	—	38	4
清涼飲料製造業	14	13	27	—	1	1	30	83
ソース、ケチャップ類製造業	2	1	3	—	—	—	5	17
製粉業	68	22	90	1	—	1	204	423
製糖業	27	20	47	—	—	—	285	506
菓子、パン及水飴製造業	81	29	110	8	49	57	365	770

數 (郡市別、主要事業別) (續)

戸 市

事業別	工						其の他			計	事業別
	以上五十歳未満		五十歳以上		計		男	女	計		
	女	計	男	女	計	男					
—	—	13	—	—	—	13	—	—	—	13	98
—	—	57	12	—	12	73	—	—	—	80	10
—	—	7	2	—	2	9	—	—	—	10	99
—	—	50	10	—	10	64	—	—	—	70	100
—	—	17	3	—	3	20	—	—	—	23	105
—	—	30	—	—	—	28	—	—	—	35	117
—	2	3 440	105	—	105	3 713	13	3 726	202	31	233
—	12	2 739	96	—	96	2 970	3	2 973	153	27	180
—	3	267	4	—	4	297	2	299	4	4	4
—	2	434	5	—	5	446	8	454	45	4	49
—	7	13 809	238	4	242	13 989	296	14 285	361	70	431
—	292	13 594	234	4	238	13 754	296	14 050	357	69	426
—	292	215	4	—	4	235	—	235	4	1	5
—	—	2 059	12	1	13	2 133	47	2 180	33	18	51
—	38	91	2	—	2	100	5	105	5	—	5
—	5	21	—	—	—	28	—	28	3	—	3
—	—	435	13	1	14	479	8	487	1	—	1
—	7	37	—	—	—	75	—	75	—	—	—
—	116	153	4	—	4	38	—	38	—	—	—
—	90	37	1	—	1	234	29	263	3	3	3
—	26	198	—	—	—	29	29	263	3	3	3
—	4 485	9 154	98	46	144	4 829	4 673	9 502	298	250	548
—	65	93	1	4	5	29	69	98	4	1	5
—	30	171	8	—	8	169	33	202	3	—	3
—	2	32	—	—	—	30	2	32	3	1	4
—	24	192	2	15	17	170	39	209	5	1	6
—	127	169	5	1	6	47	144	191	4	2	6
—	—	8	—	—	—	8	—	8	—	—	—
—	—	63	—	—	—	62	1	63	—	—	—
—	1	175	6	1	7	131	76	207	9	2	11
—	56	49	4	3	7	19	37	56	—	1	1
—	34	6	—	—	—	6	—	6	—	—	—
—	—	18	8	1	9	25	2	27	15	1	16
—	1	6	—	—	—	6	—	6	—	—	—
—	39	56	1	2	3	18	44	62	5	—	5
—	8	262	7	—	7	261	8	269	6	1	7
—	4 017	7 641	31	5	36	3 691	4 120	7 811	127	227	354
—	11	46	—	—	—	35	11	46	—	—	—
—	29	74	5	10	15	50	42	92	4	—	4
—	1	13	1	—	1	13	1	14	1	—	1
—	7	9	—	—	—	2	7	9	—	—	—
—	33	71	19	4	23	57	37	94	112	13	125
—	174	1 122	67	59	126	1 052	243	1 295	70	4	74
—	38	375	29	33	62	379	71	450	28	4	32
—	136	747	38	26	64	673	172	845	42	—	42
—	3	181	—	—	—	180	3	183	8	—	8
—	6	228	17	—	17	239	6	245	31	—	31
—	10	21	11	11	22	22	22	44	—	—	—
—	117	317	10	15	25	232	141	373	3	—	3
—	133	1 186	27	2	29	1 149	151	1 300	26	6	32
—	133	1 186	27	2	29	1 149	151	1 300	26	6	32
—	511	2 653	78	9	87	2 229	570	2 799	239	153	397
—	1	967	30	—	30	996	1	997	28	—	28
—	—	963	30	—	30	993	—	993	28	—	28
—	—	4	—	—	—	3	—	4	—	—	—
—	12	42	4	—	4	34	13	47	9	—	9
—	4	9	—	—	—	5	—	9	5	—	5
—	24	228	13	2	15	218	26	244	74	15	89
—	84	369	25	1	26	310	85	395	58	6	64
—	193	558	4	2	6	377	244	621	32	7	39



4. 従業者

1. 神戸

Table with columns: 事業別, 職員 (事務員, 技術員, 計), 職 (十六歳未満, 十六歳以上), 計, 事業別. Lists various industries like 罐詰製造業, 水産品製造業, etc.

2. 姫

Table with columns: 事業別, 職員 (事務員, 技術員, 計), 職 (十六歳未満, 十六歳以上), 計, 事業別. Lists industries like 綿織物及毛交織物業, 絹織物業, etc.

数 (郡市別、主要事業別) (續)

Table for 神戸市 showing counts by age group (以上五十歳未満, 五十歳以上), sex (男, 女), and industry (事業別). Includes sub-totals for 工 and 其の他.

路市

Table for 路市 showing counts by age group (以上五十歳未満, 五十歳以上), sex (男, 女), and industry (事業別). Includes sub-totals for 工 and 其の他.



4. 従業者

2. 姫

事業別	職員			職			計	事業別	
	事務員	技術員	計	十六歳未満		十六歳			計
				男	女	男			
機械器具工業	44	28	72	17	14	31	402		
内燃機関製造業	—	—	—	—	—	—	4	73	
電気機械器具製造業	12	11	23	5	10	15	80	75	
農業用機械器具製造業	1	1	2	7	—	7	44	79	
紡織機械器具製造業	1	—	1	2	—	2	31	8	
紡績用	—	—	—	1	—	1	7	8	
莫大小用	—	—	—	—	—	—	5	8	
その他の紡織機械器具	1	—	1	1	—	1	19	21	
工作機械器具製造業	—	—	—	—	—	—	14	14	
窯業用機械器具製造業	—	—	—	—	—	—	9	9	
化学工業用機械器具製造業	3	1	4	—	—	—	30	34	
その他の製造加工用機械器具製造業	1	—	1	—	—	—	24	26	
度量衡器製造業	5	1	6	—	—	—	23	33	
度量衡器	4	—	4	—	—	—	18	26	
瓦斯及水量メーター	1	1	2	—	—	—	5	7	
電球製造業	13	12	25	—	4	4	55	100	
自転車類製造業	—	—	—	1	—	1	19	111	
船具製造業	8	2	10	—	—	—	55	20	
その他の機械器具製造業	—	—	—	2	—	2	14	95	
窯業	17	13	30	5	10	15	102	16	
陶磁器製造業	—	—	—	—	—	—	4	238	
硝子及硝子製品製造業	12	11	23	5	10	15	74	132	
その他の窯業	5	2	7	—	—	—	24	191	
化学工業	13	20	33	—	5	5	243	40	
製薬業	1	—	1	—	—	—	3	346	
石鹼及化粧品製造業	—	—	—	—	—	—	2	6	
發火物製造業	—	—	—	—	5	5	16	3	
護謨製品製造業	—	—	—	—	—	—	5	154	
製革業	12	19	31	—	—	—	210	36	
糊料製造業	—	—	—	—	—	—	7	15	
製材及木製品工業	21	4	25	2	—	2	233	272	
製材業	17	3	20	2	—	2	138	14	
木製品製造業	4	1	5	—	—	—	95	291	
建具及家具	3	—	3	—	—	—	36	188	
包装用木箱、樽及桶	—	—	—	—	—	—	8	103	
木	—	—	—	—	—	—	7	39	
その他の木製品	1	1	2	—	—	—	44	8	
印刷及製本業	8	3	11	6	—	6	112	9	
印刷業	8	3	11	6	—	6	112	47	
食料品工業	28	5	33	—	—	—	205	138	
醸造業	14	1	15	—	—	—	109	312	
和酒	13	—	13	—	—	—	86	132	
醬油、味噌及食酢	1	1	2	—	—	—	23	101	
清涼飲料製造業	1	—	1	—	—	—	3	31	
製粉業	—	—	—	—	—	—	1	5	
製糖業	—	—	—	—	—	—	1	197	
菓子、パン及水飴製造業	4	1	5	—	—	—	31	2	
罐詰製造業	—	—	—	—	—	—	—	7	
畜産品製造業	—	—	—	—	—	—	3	201	
水産品製造業	2	2	4	—	—	—	22	52	
製氷業	5	1	6	—	—	—	9	202	
製麺業	1	—	1	—	—	—	10	203	
その他の食料品工業	1	—	1	—	—	—	14	3	
その他の工業	17	3	20	48	144	192	324	42	
紙製品製造業	6	1	7	13	47	60	48	205	
薬製品及棕梠製品製造業	1	—	1	2	2	4	14	15	
皮革製品製造業	—	—	—	—	—	—	5	207	
裁縫業	1	2	3	1	10	11	27	33	
その他の帽子製造業	—	—	—	—	—	—	—	21	
燐寸製造業	9	—	9	32	85	117	230	208	

數 (郡市別、主要事業別) (續)

路	市	工						其の他			計	事業別		
		以上五十歳未満		五十歳以上		計		男	女	計				
		女	計	男	女	男	女							
								計	計	計				
		131	533	3	2	5	422	147	569	31	4	35	676	73
		—	4	—	—	—	4	—	4	—	—	—	4	75
		72	152	—	2	2	85	84	169	1	4	5	197	79
		—	44	—	—	—	51	—	51	—	—	—	53	—
		3	34	—	—	—	33	3	36	—	—	—	37	82
		—	7	—	—	—	8	—	8	—	—	—	8	86
		3	8	—	—	—	5	3	8	—	—	—	8	87
		—	19	—	—	—	20	—	20	—	—	—	20	88
		—	14	—	—	—	14	—	14	—	—	—	14	89
		—	9	—	—	—	9	—	9	—	—	—	9	91
		—	30	—	—	—	30	—	30	—	—	—	30	94
		—	25	—	—	—	24	1	25	—	—	—	26	99
		1	24	—	—	—	25	1	26	1	—	1	33	100
		1	19	2	—	2	20	1	21	1	—	1	26	111
		—	5	—	—	—	5	—	5	—	—	—	5	120
		54	109	—	—	—	55	58	113	—	—	—	20	124
		—	19	—	—	—	20	—	20	—	—	—	19	131
		—	55	1	—	1	56	—	56	29	—	29	95	132
		—	14	—	—	—	16	—	16	—	—	—	16	133
		78	180	4	2	6	111	94	201	2	5	7	238	140
		—	4	3	—	2	7	—	7	—	—	—	7	142
		72	146	—	2	2	79	84	163	1	4	5	191	154
		6	30	1	—	1	25	6	31	1	1	2	40	155
		56	299	—	—	—	243	61	304	7	2	9	346	167
		1	4	—	—	—	3	—	4	—	—	—	6	179
		1	3	—	—	—	2	1	3	—	—	—	3	181
		15	31	—	—	—	16	20	36	—	—	—	15	185
		10	15	—	—	—	5	10	15	—	—	—	5	186
		22	232	—	—	—	210	22	232	7	2	9	272	187
		7	14	—	—	—	7	7	14	—	—	—	14	188
		19	252	7	—	7	242	19	261	5	—	5	291	191
		18	156	5	—	5	145	18	163	5	—	5	188	193
		1	96	2	—	2	97	1	98	—	—	—	103	196
		—	36	—	—	—	36	—	36	—	—	—	36	197
		—	8	—	—	—	8	—	8	—	—	—	8	199
		1	8	1	—	1	8	1	9	—	—	—	9	201
		—	44	1	—	1	45	—	45	—	—	—	45	202
		7	119	2	—	2	120	7	127	—	—	—	127	203
		7	119	2	—	2	120	7	127	—	—	—	127	204
		60	265	11	1	12	216	61	277	2	—	2	312	205
		—	109	6	—	6	115	—	115	2	—	2	132	207
		—	86	—	—	—	86	—	86	2	—	2	101	208
		—	23	6	—	6	29	—	29	—	—	—	29	209
		1	4	—	—	—	3	1	4	—	—	—	4	212
		1	2	—	—	—	1	1	2	—	—	—	2	219
		3	6	—	1	1	3	4	7	—	—	—	7	221
		15	46	1	—	1	32	15	47	—	—	—	47	229
		—	—	—	—	—	—	—	—	—	—	—	—	231
		—	3	—	—	—	3	—	3	—	—	—	3	235
		—	3	—	—	—	3	—	3	—	—	—	3	—
		16	38	—	—	—	22	16	38	—	—	—	38	—
		—	9	—	—	—	9	—	9	—	—	—	9	—
		22	32	—	—	—	10	22	32	—	—	—	32	—
		2	16	4	—	4	18	2	20	—	—	—	20	—
		780	1104	11	11	22	383	935	1318	21	3	24	1362	212
		56	104	—	—	—	61	103	164	7	—	—	180	219
		17	31	1	—	1	17	19	36	—	—	—	37	221
		—	5	—	—	—	5	—	5	—	—	—	5	229
		79	106	1	1	2	29	90	119	3	—	3	125	231
		—	—	—	—	—	—	—	—	—	—	—	—	235
		628	858	9	10	19	271	723	994	11	1	12	1015	245



4. 従業者

3. 尼

事業別	職員			職			計	事業別
	事務員	技術員	計	十六歳未満		十六歳以上		
				男	女			
総計	665	409	1074	62	152	214	7101	
織工業	2	—	2	—	—	1	20	
莫大小製品製造業	—	—	—	—	1	1	—	20
製綿業	—	—	—	—	—	—	2	24
莫大小以外の絹物・ロンウオーク及レース製造業	2	—	2	—	—	—	18	26
金属工業	215	137	352	2	2	4	3297	
金属精練業及材料品製造業	143	85	228	1	2	3	1664	
鉄	121	72	193	1	2	3	1350	
真鍮	15	8	23	—	—	—	259	
其他の金属精練業及材料品製造業	7	5	12	—	—	—	55	
鉄鋳物業	50	38	88	—	—	—	1237	
鋳物以外の金属製品製造業	22	14	36	1	—	1	396	
ボルト・ナット・ワッシャー及リベット	—	—	—	—	—	—	7	
釘類	15	5	20	1	—	1	349	
針類	2	9	11	—	—	—	6	
ブリキ罐類	1	—	1	—	—	—	7	
其他の板製品	2	—	2	—	—	—	12	
建築・橋梁・鐵塔等の建設材料	2	—	2	—	—	—	15	
機械器具工業	118	69	187	25	9	34	1017	
電気機械器具製造業	2	—	2	—	—	—	7	
絶縁電線及電纜製造業	82	32	114	2	9	11	353	
電池製造業	11	9	20	—	—	—	102	
農業用機械器具製造業	—	—	—	—	—	—	8	
紡績用機械器具製造業	1	—	1	6	—	6	36	
工作機械器具製造業	1	—	1	—	—	—	10	
其他の鋳物以外の金属製品製造業	2	5	7	11	—	11	93	
昇降機製造業	1	—	1	2	—	2	5	
唧筒製造業	2	4	6	—	—	—	19	
度量衡器製造業	1	—	1	—	—	—	5	
其他の計器製造業	1	2	3	—	—	—	9	
車輛製造業	6	15	21	—	—	—	250	
鐵道及軌道車輛	4	13	17	1	—	1	248	
自轉車類	2	2	4	—	—	—	2	
其他の船舶製造業	—	—	—	—	—	—	5	
調車・商車・車輪・車軸及軸承製造業	—	—	—	—	—	—	2	
其他の機械器具製造業	8	2	10	3	—	3	113	
窯業	113	76	189	—	—	—	945	
陶磁器製造業	—	—	—	—	—	—	2	
硝子及硝子製品製造業	59	49	108	—	—	—	661	
煉瓦及耐火物製造業	10	10	20	—	—	—	118	
セメント製造業	20	14	34	—	—	—	88	
セメント製品製造業	24	3	27	—	—	—	76	
化学工業	119	58	177	5	—	5	696	
製薬業	2	1	3	—	—	—	22	
其他の工業薬品製造業	9	14	23	5	—	5	191	
合成染料及中間物製造業	4	3	7	—	—	—	8	
其他の塗料及顔料製造業	4	1	5	—	—	—	6	
蠟燭製造業	—	—	—	—	—	—	2	
加工油製造業	—	—	—	—	—	—	9	
護膜製品製造業	16	11	27	—	—	—	55	
ベークライト製品製造業	—	—	—	—	—	—	—	
蓄音機レコード製造業	3	1	4	—	—	—	15	
製紙業	6	4	10	—	—	—	61	
肥料製造業	78	22	100	—	—	—	323	
動物質	3	1	4	—	—	—	5	
礦物質及配合	75	21	96	—	—	—	318	
糊料製造業	—	1	1	—	—	—	4	
製材及木製品工業	42	25	67	23	116	139	525	
製材業	16	4	20	—	—	—	158	
木製品製造業	26	21	47	23	116	139	367	

數 (郡市別、主要事業別) (續)

崎市

事業別	工						其他			計	事業別		
	以上五十歳未満		五十歳以上		計	男	女	計					
	女	計	男	女									
總計	1565	8666	152	27	179	7315	1744	9059	1000	169	1169	11302	
織工業	20	40	—	—	—	20	21	41	—	—	—	43	20
製綿業	6	6	—	—	—	6	7	13	—	—	—	13	7
其他の絹物・ロンウオーク及レース製造業	2	4	—	—	—	2	2	4	—	—	—	4	4
金属工業	12	30	—	—	—	18	12	30	—	—	—	30	32
金属精練業及材料品製造業	487	3784	63	20	83	3362	509	3871	824	34	858	5081	
鉄	477	2141	49	20	69	1714	499	2213	48	29	77	2518	
真鍮	460	1810	46	20	66	1397	482	1879	46	28	74	2146	34
其他の金属精練業及材料品製造業	17	276	3	—	3	262	17	279	—	—	—	302	42
鉄鋳物業	3	1240	5	—	5	1242	3	1245	2	1	3	70	44
鋳物以外の金属製品製造業	7	403	9	—	9	406	7	413	6	2	8	2106	45
ボルト・ナット・ワッシャー及リベット	—	—	—	—	—	—	—	—	—	—	—	7	49
釘類	4	353	8	—	8	358	4	362	4	2	6	388	50
針類	3	9	—	—	—	6	3	9	2	—	2	22	51
ブリキ罐類	—	—	—	—	—	7	—	7	—	—	—	8	56
其他の板製品	—	—	—	—	—	13	—	13	—	—	—	15	57
建築・橋梁・鐵塔等の建設材料	—	—	—	—	—	15	—	15	—	—	—	17	60
機械器具工業	160	1177	18	—	18	1060	169	1229	14	6	20	1436	
電気機械器具製造業	4	11	—	—	—	7	4	11	—	—	—	13	75
絶縁電線及電纜製造業	149	502	3	—	3	358	158	516	—	—	—	630	76
電池製造業	—	102	1	—	1	103	—	103	2	—	2	125	78
農業用機械器具製造業	—	8	—	—	—	8	—	8	—	—	—	8	79
紡績用機械器具製造業	—	36	—	—	—	42	—	42	—	—	—	43	82
工作機械器具製造業	—	10	—	—	—	10	—	10	1	—	1	12	88
其他の鋳物以外の金属製品製造業	—	93	1	—	1	105	—	105	1	—	1	113	94
昇降機製造業	—	5	—	—	—	7	—	7	—	—	—	8	95
唧筒製造業	2	21	—	—	—	19	2	21	—	—	—	27	97
度量衡器製造業	—	5	—	—	—	5	—	5	—	—	—	6	99
其他の計器製造業	—	9	—	—	—	9	—	9	—	—	—	12	103
車輛製造業	2	252	13	—	13	264	2	266	8	4	12	299	
鐵道及軌道車輛	—	248	13	—	13	262	—	262	8	4	12	291	118
自轉車類	2	4	—	—	—	2	2	4	—	—	—	8	120
其他の船舶製造業	—	—	—	—	—	—	—	—	—	—	—	2	123
調車・商車・車輪・車軸及軸承製造業	—	5	—	—	—	5	—	5	—	—	—	5	130
其他の機械器具製造業	3	116	—	—	—	116	3	119	2	2	4	133	131
窯業	14	959	10	—	10	955	14	969	43	13	56	1214	
陶磁器製造業	—	—	—	—	—	—	—	—	—	—	—	4	132
硝子及硝子製品製造業	3	664	1	—	1	662	3	665	32	8	40	813	133
煉瓦及耐火物製造業	3	121	—	—	—	118	3	121	4	3	7	148	134
セメント製造業	1	89	7	—	7	95	1	96	5	2	7	137	136
セメント製品製造業	7	83	—	—	—	76	7	83	2	—	2	112	137
化学工業	351	1047	26	3	29	727	354	1081	52	15	67	1325	
製薬業	—	—	—	—	—	—	—	—	—	—	—	25	142
其他の工業薬品製造業	—	191	1	2	3	197	2	199	3	—	3	225	146
合成染料及中間物製造業	—	8	—	—	—	8	—	8	—	—	—	15	148
其他の塗料及顔料製造業	—	6	1	—	1	7	—	7	—	—	—	9	153
蠟燭製造業	—	—	—	—	—	—	—	—	—	—	—	4	165
加工油製造業	2	4	—	—	—	2	2	4	—	—	—	9	166
護膜製品製造業	—	9	—	—	—	9	—	9	—	—	—	420	167
ベークライト製品製造業	332	387	3	1	4	58	333	391	2	—	2	420	168
蓄音機レコード製造業	—	—	—	—	—	—	—	—	—	—	—	—	169
製紙業	4	19	—	—	—	15	4	19	—	—	—	23	171
肥料製造業	13	61	12	—	12	73	13	73	3	1	4	87	
動物質	1	336	9	—	9	332	13	345	44	14	58	503	
礦物質及配合	—	6	—	—	—	5	—	6	—	—	—	10	177
糊料製造業	12	330	9	—	9	327	12	339	44	14	58	493	178
製材及木製品工業	—	—	—	—	—	—	—	—	—	—	—	5	181
製材業	393	918	22	4	26	570	513	1083	21	94	115	1265	
木製品製造業	79	237	5	3	8	163	82	245	—	—	—	265	185
其他の木製品製造業	314	681	17	1	18	407	431	838	21	94	115	1000	



4. 從業者

3. 尼

事業別	職員			職				計	事業別
	事務員	技術員	計	十六歳未満			十六歳		
				男	女	計	男		
建具及家具	—	—	—	—	—	—	14	18	186
包装用木箱、樽及桶	14	5	19	12	2	14	—	197	187
木	12	16	28	11	114	125	—	145	188
其他の木製品	—	—	—	—	—	—	—	7	190
印刷及製本業	—	—	—	1	—	1	—	4	—
印刷業	—	—	—	—	—	—	—	4	191
食品工業	38	13	51	4	19	23	267	—	—
醬油、味噌及食酢製造業	13	4	17	1	—	1	82	—	196
清涼飲料製造業	2	2	4	—	—	—	14	—	197
「ソースケ」「チャップ」類製造業	1	1	2	—	—	—	5	—	198
菓子、パン及水飴製造業	14	4	18	3	19	22	112	—	202
罐詰製造業	—	—	—	—	—	—	—	37	203
水産品製造業	1	—	1	—	—	—	—	9	205
製水業	6	1	7	—	—	—	—	11	207
其他の食料品工業	1	1	2	—	—	—	8	—	209
瓦斯及電氣業	7	26	33	—	—	—	258	—	—
瓦斯業	1	4	5	—	—	—	21	—	210
電氣業	6	22	28	—	—	—	237	—	211
其他の工業	11	5	16	2	5	7	72	—	—
紙製品製造業	7	4	11	—	3	3	20	—	212
鈕釦製造業	3	—	3	2	—	2	4	—	222
刷毛及刷子製造業	1	—	1	—	—	—	—	2	226
フェルト製帽子製造業	—	1	1	—	—	—	—	17	230
石工品製造業	—	—	—	—	—	—	—	10	243

4. 明

事業別	職員			職				計	事業別
	事務員	技術員	計	十六歳未満			十六歳		
				男	女	計	男		
總數	122	74	196	113	513	626	1341	—	—
紡織工業	17	16	33	15	429	444	146	—	4
綿絲紡績業	7	7	14	1	282	283	61	—	12
綿織物業	2	1	3	—	1	1	10	—	20
莫大小製品製造業	5	7	12	14	146	160	72	—	24
製綿業	3	—	3	—	—	—	—	—	28
其他の紡織工業	—	1	1	—	—	—	3	—	—
金屬工業	—	—	—	—	—	—	4	—	—
銑鐵鑄物業	—	—	—	—	—	—	4	—	45
機械器具工業	46	28	74	41	2	43	542	—	—
原動機製造業	17	20	37	24	—	24	299	—	73
內燃機關	16	20	36	24	—	24	295	—	74
水	1	—	1	—	—	—	4	—	75
電氣機械器具製造業	2	2	4	3	—	3	10	—	79
農業用機械器具製造業	24	5	29	14	2	16	177	—	119
自動車製造業	—	—	—	—	—	—	12	—	123
其他の船舶製造業	—	—	—	—	—	—	7	—	131
其他の機械器具製造業	3	1	4	—	—	—	37	—	—
窯業	2	—	2	—	—	—	50	—	132
陶磁器製造業	2	—	2	—	—	—	30	—	135
屋根瓦製造業	—	—	—	—	—	—	20	—	—
化學工業	12	13	25	12	—	12	217	—	—
石鹼及化粧品製造業	1	1	2	—	—	—	2	—	154
護謨製品製造業	4	1	5	—	—	—	25	—	167
ベークライト製品製造業	7	11	18	12	—	12	190	—	168
製材及木製品工業	3	1	4	—	—	—	24	—	—

數 (郡市別、主要事業別) (續)

崎市

以上五十歳未満	女	計	五十歳以上			工			其他			計	事業別
			男	女	計	男	女	計	男	女	計		
—	18	—	—	—	—	18	—	18	—	—	—	18	186
103	300	12	1	13	221	106	327	4	90	94	440	187	
211	356	5	—	5	161	325	486	16	4	20	534	188	
—	7	—	—	—	7	—	7	1	—	—	8	190	
—	4	—	1	—	6	—	6	—	—	—	6	191	
—	4	—	1	—	6	—	6	—	—	—	6	—	
75	342	3	—	3	274	94	368	34	7	41	460	196	
26	108	2	—	2	85	26	111	5	—	5	133	197	
2	10	1	—	1	15	2	17	—	—	—	21	198	
4	9	—	—	—	5	4	9	—	—	—	11	198	
42	154	—	—	—	115	61	176	29	7	36	230	202	
—	—	—	—	—	—	—	—	—	—	—	—	—	203
—	37	—	—	—	37	—	37	—	—	—	38	205	
—	9	—	—	—	9	—	9	—	—	—	16	207	
—	9	—	—	—	8	—	8	—	—	—	11	209	
1	9	—	—	—	1	—	1	—	—	—	—	—	
—	258	9	—	9	267	—	267	12	—	12	312	210	
—	21	1	—	1	22	—	22	1	—	1	28	211	
—	237	8	—	8	245	—	245	11	—	11	284	—	
65	137	—	—	—	74	70	144	—	—	—	160	212	
45	65	—	—	—	20	48	68	—	—	—	79	222	
8	31	—	—	—	25	10	35	—	—	—	38	226	
—	2	—	—	—	2	—	2	—	—	—	3	230	
12	29	—	—	—	17	12	29	—	—	—	30	230	
—	10	—	—	—	10	—	10	—	—	—	10	243	

石市

以上五十歳未満	女	計	五十歳以上			工			其他			計	事業別
			男	女	計	男	女	計	男	女	計		
1766	3107	61	59	120	1515	2338	3853	130	60	190	4239	—	
771	917	2	8	10	163	1208	1371	9	15	24	1428	4	
625	686	—	—	—	62	907	969	4	14	18	1001	12	
31	41	1	5	6	11	37	48	—	—	—	51	20	
102	174	—	—	—	86	248	334	5	1	6	352	24	
1	1	1	3	4	1	4	5	—	—	—	8	28	
12	15	—	—	—	3	12	15	—	—	—	16	—	
—	4	1	—	1	5	—	5	—	—	—	5	45	
—	4	1	—	1	5	—	5	—	—	—	5	—	
24	566	10	—	10	593	26	619	6	—	6	699	73	
1	300	10	—	10	333	1	334	6	—	6	377	74	
1	296	10	—	10	329	1	330	6	—	6	372	75	
—	4	—	—	—	4	—	4	—	—	—	5	79	
5	15	—	—	—	13	5	18	—	—	—	22	—	
18	195	—	—	—	191	20	211	—	—	—	240	119	
—	12	—	—	—	12	—	12	—	—	—	12	123	
—	7	—	—	—	7	—	7	—	—	—	7	131	
—	37	—	—	—	37	—	37	—	—	—	41	—	
—	62	23	3	26	73	15	88	2	—	2	92	—	
9	39	6	2	8	36	11	47	1	—	1	50	132	
3	23	17	1	18	37	4	41	1	—	1	42	135	
182	399	3	—	3	232	182	414	104	40	144	583	154	
2	4	—	—	—	2	—	2	—	—	—	6	167	
89	114	—	—	—	25	89	114	—	—	—	119	168	
91	281	3	—	3	205	91	296	104	40	144	458	—	
9	33	—	—	—	24	9	33	—	—	—	37	—	



4. 従業者

4. 明 職

事業別	職員			職				計	事業別
	事務員	技術員	計	十六歳未満			十六歳男		
				男	女	計			
製材業	2	1	3	—	—	—	21	185	
其の他の木製品製造業	1	—	1	—	—	—	3	190	
印刷及製本業	3	—	3	2	—	2	26	33	
印刷業	3	—	3	2	—	2	26	191	
食品工業	16	12	28	—	—	—	91	126	
醸造業	6	10	16	—	—	—	62	81	
和酒	3	9	12	—	—	—	54	67	
醤油、味噌及食酢	3	1	4	—	—	—	8	14	
製粉業	—	—	—	—	—	—	5	5	
菓子、パン及水飴製造業	1	—	1	—	—	—	5	8	
製氷業	6	2	8	—	—	—	12	21	
其の他の食品工業	3	—	3	—	—	—	7	11	
其の他の工業	23	4	27	43	82	125	241	212	
紙製品製造業	2	—	2	1	1	2	11	51	
其の他の炭及堇製品製造業	1	—	1	—	—	—	—	28	
麥稈及經木製品製造業	2	4	6	—	—	—	—	59	
燐寸製造業	18	—	18	42	81	123	199	220	
其の他の製品製造業	—	—	—	—	—	—	15	1081	

5. 西

事業別	職員			職				計	事業別
	事務員	技術員	計	十六歳未満			十六歳男		
				男	女	計			
總數	252	243	495	74	245	319	5104		
紡織工業	15	16	31	22	235	257	238		
紡績業	13	15	28	22	225	247	217		
綿糸	9	6	15	2	194	196	60		
毛糸	4	9	13	20	31	51	157		
莫大小製品製造業	1	1	2	—	10	10	6		
製綿業	1	—	1	—	—	—	1		
精練、漂白及整理業	—	—	—	—	—	—	14		
金屬工業	3	2	5	2	3	5	45		
其の他の金屬精練業及材料品製造業	—	—	—	2	—	2	9		
鑄物以外の金屬製品製造業	3	2	5	—	3	3	36		
針類	1	—	1	—	—	—	18		
其の他の鑄物以外の金屬製品製造業	2	2	4	—	3	3	18		
機械器具工業	13	4	17	29	—	29	83		
樂器類製造業	—	—	—	—	—	—	6		
車輛製造業	10	3	13	27	—	27	35		
自動車	10	3	13	27	—	27	32		
其の他の車輛	—	—	—	—	—	—	3		
其の他の機械器具製造業	3	1	4	2	—	2	42		
窯業	23	23	46	2	—	2	384		
硝子及硝子製品製造業	15	17	32	—	—	—	257		
珐瑯磁器製造業	8	6	14	2	—	2	127		
化學工業	47	34	81	16	7	23	624		
製藥業	2	4	6	—	—	—	10		
植物油脂製造業	17	16	33	—	—	—	266		
蠟燭製造業	8	1	9	—	3	3	24		
護膜製品製造業	18	10	28	4	4	8	151		
蓄音機レコード製造業	2	3	5	12	—	12	173		

數 (郡市別、主要事業別) (續)

石

市

以上五十歳未満	工			其の他			計	事業別
	女	計	男	女	計	男		
1	22	—	—	21	1	22	—	25
8	11	—	—	3	8	11	—	12
2	28	—	—	28	2	30	—	33
2	28	—	—	28	2	30	—	33
—	91	4	—	95	—	95	3	126
—	62	1	—	63	—	63	2	81
—	54	1	—	55	—	55	—	67
—	8	—	—	8	—	8	2	14
—	5	—	—	5	—	5	—	5
—	5	1	—	6	—	6	1	8
—	12	1	—	13	—	13	—	21
—	7	1	—	8	—	8	—	11
766	1007	18	48	302	896	1198	6	1236
36	47	—	—	12	37	49	—	51
26	26	—	1	—	27	27	—	28
32	48	—	—	16	32	48	2	59
671	870	18	46	259	798	1057	4	1081
1	16	—	1	15	2	17	—	17

宮

市

以上五十歳未満	工			其の他			計	事業別
	女	計	男	女	計	男		
790	5894	159	6	165	5337	1041	6378	354
522	760	—	—	—	260	757	1017	7
482	699	—	—	—	239	707	946	9
407	467	—	—	—	62	601	663	7
75	232	—	—	—	177	106	283	—
36	42	—	—	—	6	46	52	—
2	3	—	—	—	1	2	3	—
2	16	—	—	—	14	2	16	—
43	88	2	—	2	49	46	95	2
—	9	—	—	—	11	—	11	1
43	79	2	—	2	38	46	84	2
21	39	1	—	1	19	21	40	1
22	40	1	—	1	19	25	44	1
16	99	2	—	2	114	16	130	2
—	6	—	—	—	6	—	6	—
—	35	—	—	—	62	—	62	2
—	32	—	—	—	59	—	59	2
—	3	—	—	—	3	—	3	—
16	58	2	—	2	46	16	62	—
4	388	5	—	5	391	4	395	1
—	257	4	—	4	261	—	261	—
4	131	1	—	1	130	4	134	1
112	736	21	4	25	661	123	784	276
3	13	1	—	1	11	3	14	1
7	273	15	2	17	281	9	290	84
29	53	1	—	1	25	—	57	—
69	220	3	2	5	158	75	233	41
4	177	1	—	1	186	4	190	150







4. 従業者

6. 武庫郡

事業別	職員			職				計	事業別
	事務員	技術員	計	十六歳未満			十六歳男		
				男	女	計			
亜鉛鍍金製品製造業..... 67	96	29	125	—	—	—	819		
<b>機械器具工業</b>	<b>180</b>	<b>161</b>	<b>341</b>	<b>109</b>	<b>2</b>	<b>111</b>	<b>2 395</b>		
電気機械器具製造業.....75	29	11	40	1	—	1	131		
紡績用機械器具製造業.....82	18	22	40	6	2	8	422		
工作機械器具製造業.....88	—	—	—	5	—	5	30		
化学工業用機械器具製造業.....91	2	2	4	—	—	—	59		
食料品製造加工用機械器具製造業.....92	7	4	11	6	—	6	68		
唧筒製造業.....97	1	3	4	1	—	1	3		
写真機・幻灯機及補助器具製造業.....110	6	5	11	—	—	—	214		
鐵道及軌道車輛製造業.....118	7	15	22	—	—	—	125		
航空機製造業.....125	104	89	193	90	—	—	1 208		
水道器具製造業.....128	3	6	9	—	—	90	125		
其の他の機械器具製造業.....131	3	4	7	—	—	—	10		
<b>窯業</b>	<b>15</b>	<b>15</b>	<b>30</b>	<b>3</b>	—	<b>3</b>	<b>431</b>		
セメント製品製造業.....137	8	11	19	3	—	3	280		
珐瑯磁器製造業.....139	7	4	11	—	—	—	151		
<b>化学工業</b>	<b>113</b>	<b>63</b>	<b>176</b>	<b>8</b>	<b>6</b>	<b>14</b>	<b>620</b>		
其の他の工業薬品製造業.....146	6	2	8	—	—	—	7		
合成染料及中間物製造業.....148	—	1	1	—	—	—	4		
其の他の塗料及顔料製造業.....153	1	2	3	—	—	—	4		
石鹼及化粧品製造業.....154	38	24	62	—	5	5	197		
植物油製造業.....158	11	10	21	4	—	4	86		
樟腦製造業.....159	2	2	4	—	—	—	7		
薄荷製造業.....160	1	2	3	—	—	—	3		
護謨製品製造業.....167	34	14	48	4	1	5	218		
製紙業.....171	1	—	1	—	—	—	4		
鐵物質及配合肥料製造業.....178	3	1	4	—	—	—	23		
其の他の化学工業.....184	16	5	21	—	—	—	67		
<b>製材及木製品工業</b>	<b>4</b>	<b>3</b>	<b>7</b>	—	—	—	<b>328</b>		
製材業.....185	—	—	—	—	—	—	2		
木製品製造業	4	3	7	—	—	—	326		
包装用木箱、樽及桶.....187	2	2	4	—	—	—	165		
其の他の木製品.....190	2	1	3	—	—	—	161		
<b>印刷及製本業</b>	—	—	—	—	—	—	4		
印刷業.....191	—	—	—	—	—	—	4		
<b>食料品工業</b>	<b>45</b>	<b>18</b>	<b>63</b>	<b>7</b>	<b>7</b>	<b>14</b>	<b>3 364</b>		
醸造業	23	3	26	2	—	2	2 827		
和酒.....193	7	3	10	—	—	—	2 804		
醬油、味噌及食酢.....196	16	—	16	2	—	2	23		
清涼飲料製造業.....197	—	—	—	—	—	—	3		
製粉業.....199	—	—	—	—	—	—	—		
菓子、パン及水飴製造業.....202	10	4	14	—	—	—	43		
畜産品製造業.....204	1	1	2	—	—	—	5		
水産品製造業.....205	6	1	7	3	7	10	22		
其の他の食料品工業.....209	5	9	14	2	—	2	464		
<b>其の他の工業</b>	<b>30</b>	<b>15</b>	<b>45</b>	—	<b>51</b>	<b>51</b>	<b>135</b>		
紙製品製造業.....212	3	3	6	—	—	—	7		
薬製品及棕櫚製品製造業.....219	—	—	—	—	6	6	—		
皮革製品製造業.....221	2	1	3	—	—	—	9		
骨・角・蹄・甲・牙及貝類製品製造業.....223	—	—	—	—	—	—	18		
刷毛及刷子製造業.....226	—	2	2	—	3	3	—		
綿及麻製網、繩及綱製造業.....228	3	—	3	—	—	—	3		
裁縫業.....229	—	—	—	—	—	—	5		
フェルト製帽子製造業.....230	6	5	11	—	40	40	8		
防水布類製造業.....232	4	2	6	—	—	—	30		
醫療材料品製造業.....233	7	—	7	—	—	—	18		
燐寸製造業.....235	—	—	—	—	—	—	—		
其の他の製品製造業.....244	5	2	7	—	—	—	37		

數 (郡市別、主要事業別) (續)

庫 郡

工						其の他			計	事業別		
以上五十歳未満		五十歳以上		計		男	女	計				
女	計	男	女	男	女							
38	857	1	—	1	820	38	858	304	4	308	1 291	67
<b>273</b>	<b>2 668</b>	<b>29</b>	<b>5</b>	<b>34</b>	<b>2 533</b>	<b>280</b>	<b>2 813</b>	<b>187</b>	<b>19</b>	<b>206</b>	<b>3 360</b>	<b>75</b>
1	132	—	—	—	132	1	133	2	1	3	176	82
230	652	6	4	10	434	236	670	5	3	8	718	88
—	30	—	—	—	35	—	35	—	—	—	35	91
—	59	—	—	—	59	—	59	2	—	2	65	92
—	68	—	—	—	74	—	74	50	—	50	135	97
—	3	—	—	—	4	—	4	—	—	—	8	110
13	227	—	—	—	214	13	227	1	1	2	240	118
—	125	8	—	8	133	—	133	7	—	7	162	125
24	1 232	13	1	14	1 311	25	1 336	29	9	38	1 567	128
5	130	2	—	2	127	5	132	91	5	96	237	131
—	10	—	—	—	10	—	10	—	—	—	17	476
<b>1</b>	<b>432</b>	<b>7</b>	—	<b>7</b>	<b>441</b>	<b>1</b>	<b>442</b>	<b>3</b>	<b>1</b>	<b>4</b>	<b>476</b>	<b>137</b>
1	281	4	—	4	287	1	288	2	1	3	310	139
—	151	3	—	3	154	—	154	1	—	1	166	146
<b>286</b>	<b>906</b>	<b>11</b>	—	<b>11</b>	<b>639</b>	<b>292</b>	<b>931</b>	<b>30</b>	<b>6</b>	<b>36</b>	<b>1 143</b>	<b>148</b>
—	7	—	—	—	7	—	7	2	—	2	17	153
10	14	—	—	—	4	10	14	1	—	1	16	154
—	4	—	—	—	4	—	4	—	—	—	7	155
53	250	5	—	5	202	58	260	16	3	19	341	158
6	92	—	—	—	90	6	96	4	—	4	121	159
—	7	2	—	2	9	—	9	—	1	1	14	160
—	3	—	—	—	3	—	3	—	—	—	6	167
184	402	3	—	3	225	185	410	—	2	2	460	171
—	4	—	—	—	4	—	4	—	—	—	5	178
—	23	—	—	—	23	—	23	3	—	3	30	184
33	100	1	—	1	68	33	101	4	—	4	126	185
<b>14</b>	<b>342</b>	<b>41</b>	<b>1</b>	<b>42</b>	<b>369</b>	<b>15</b>	<b>384</b>	<b>10</b>	<b>1</b>	<b>11</b>	<b>402</b>	<b>187</b>
—	2	—	—	—	2	—	2	3	—	3	5	190
14	340	41	1	42	367	15	382	7	1	8	397	191
4	169	38	1	39	203	5	208	6	—	6	218	193
—	171	3	—	3	164	10	174	1	1	2	179	196
—	4	—	—	—	4	—	4	—	—	—	4	197
—	4	—	—	—	4	—	4	—	—	—	4	199
<b>88</b>	<b>3 452</b>	<b>115</b>	—	<b>115</b>	<b>3 486</b>	<b>95</b>	<b>3 581</b>	<b>6</b>	<b>3</b>	<b>9</b>	<b>3 653</b>	<b>202</b>
14	2 841	102	—	102	2 931	14	2 945	2	—	2	2 973	204
2	2 806	99	—	99	2 903	2	2 905	—	—	—	2 915	205
12	35	3	—	3	28	12	40	2	—	2	58	209
—	3	—	—	—	3	—	3	—	—	—	3	212
—	—	—	—	—	—	—	—	—	—	—	—	219
35	78	—	—	—	43	35	78	2	1	3	95	221
—	5	—	—	—	5	—	5	—	—	—	7	223
31	53	—	—	—	25	38	63	—	2	2	72	226
8	472	13	—	13	479	8	487	2	—	2	503	228
<b>162</b>	<b>297</b>	<b>3</b>	—	<b>3</b>	<b>138</b>	<b>213</b>	<b>351</b>	<b>41</b>	<b>35</b>	<b>76</b>	<b>472</b>	<b>230</b>
44	44	—	—	—	—	46	46	—	—	—	49	232
8	15	—	—	—	7	14	21	—	—	—	24	233
—	9	—	—	—	9	—	9	—	—	—	12	235
—	18	—	—	—	18	—	18	—	—	—	18	244
9	9	—	—	—	12	—	12	—	—	—	14	244
6	9	—	—	—	3	6	9	—	—	—	12	244
2	7	—	—	—	5	2	7	—	—	—	7	244
51	59	—	—	—	8	91	99	2	—	2	112	244
1	31	—	—	—	30	1	31	—	—	—	37	244
27	45	—	—	—	18	27	45	12	27	39	91	244
—	—	—	—	—	—	—	—	—	—	—	—	244
14	51	3	—	3	40	14	54	27	8	35	96	244



4. 従業者

7. 川

事業別	職員			職			
	事務員	技術員	計	十六歳未満			十六歳
				男	女	計	男
<b>總數</b>	<b>641</b>	<b>537</b>	<b>1 178</b>	<b>355</b>	<b>2 360</b>	<b>2 715</b>	<b>6 957</b>
<b>紡織工業</b>	<b>163</b>	<b>122</b>	<b>285</b>	<b>42</b>	<b>2 141</b>	<b>2 183</b>	<b>1 557</b>
紡績業	96	81	177	25	1 869	1 894	978
縮緬	35	56	91	—	1 105	1 105	240
黄麻	23	6	29	8	155	163	176
毛織物	38	19	57	17	609	626	562
絹綿交織物	23	5	28	1	219	220	64
絹綿交織物	5	1	6	—	—	—	2
毛織物及毛交織物	18	4	22	1	219	220	62
莫大小製品製造業	11	13	24	6	37	43	160
其他の紡織工業	1	—	1	—	—	—	5
染色、精練、漂白及整理業	32	23	55	10	16	26	350
機械捺染	2	1	3	—	—	—	39
其他の捺染	5	8	13	—	—	—	91
無地染(絞染を含む)	2	1	3	—	—	—	41
精練、漂白及整理	23	13	36	10	16	26	179
<b>金屬工業</b>	<b>72</b>	<b>52</b>	<b>124</b>	<b>2</b>	<b>32</b>	<b>34</b>	<b>921</b>
アルミニウム製造業	5	23	28	—	—	—	23
銑鐵鑄物業	—	—	—	—	—	—	7
鑄物以外の金屬製品製造業	12	7	19	2	10	12	73
針	1	1	2	—	—	—	14
鋸	—	4	4	—	—	—	4
ブリキ罐類	4	1	5	1	4	5	6
其他の板製品	6	—	6	—	4	4	20
建築用及家具用金物	—	—	—	1	2	3	4
其他の鑄物以外の金屬製品製造業	1	1	2	—	—	—	25
鍍金製品製造業	55	22	77	—	22	22	818
亞鉛	51	19	70	—	—	—	774
其他の鍍金製品	4	3	7	—	22	22	44
<b>機械器具工業</b>	<b>83</b>	<b>86</b>	<b>169</b>	<b>255</b>	<b>81</b>	<b>336</b>	<b>845</b>
紡績用機械器具製造業	33	24	57	250	70	320	565
工作機械器具製造業	1	1	2	—	—	—	6
昇降機製造業	27	35	62	—	—	—	162
電球製造業	2	7	9	4	11	15	14
銃砲、彈丸及兵器類製造業	2	2	4	—	—	—	9
自轉車類製造業	—	8	8	—	—	—	8
其他の機械器具製造業	18	9	27	1	—	1	81
<b>窯業</b>	<b>10</b>	<b>3</b>	<b>13</b>	—	—	—	<b>74</b>
煉瓦及耐火物製造業	1	1	2	—	—	—	5
セメント製品製造業	7	1	8	—	—	—	37
珐瑯鐵器製造業	2	1	3	—	—	—	32
<b>化學工業</b>	<b>167</b>	<b>203</b>	<b>370</b>	<b>8</b>	<b>11</b>	<b>19</b>	<b>1 488</b>
製藥業	22	75	97	—	—	—	129
其他の工業藥品製造業	2	1	3	—	—	—	6
其他の塗料及顔料製造業	81	45	126	8	2	10	160
石鹼及化粧品製造業	1	1	2	—	—	—	1
護謨製品製造業	2	2	4	—	—	—	38
製紙業	18	41	59	—	9	9	355
セルロイド製品製造業	14	21	35	—	—	—	521
動物質肥料製造業	1	—	1	—	—	—	4
製革業	3	—	3	—	—	—	65
研磨材料及研磨用品製造業	1	—	1	—	—	—	4
其他の化學工業	22	17	39	—	—	—	205
<b>製材及木製品工業</b>	<b>4</b>	<b>6</b>	<b>10</b>	<b>2</b>	<b>5</b>	<b>7</b>	<b>83</b>
木製品製造業	4	6	10	2	5	7	83
建具及家具	—	—	—	—	2	2	8
包装用木箱樽及桶	1	—	1	—	—	—	12
木管	1	—	1	2	3	5	11

數(郡市別、主要事業別) (續)

邊 郡

事業別	工						其の他			計	事業別		
	以上五十歳未満		五十歳以上		計		男	女	計				
	女	計	男	女	計	計							
<b>總數</b>	<b>6 337</b>	<b>13 294</b>	<b>121</b>	<b>15</b>	<b>136</b>	<b>7 433</b>	<b>8 712</b>	<b>16 145</b>	<b>687</b>	<b>275</b>	<b>962</b>	<b>18 285</b>	
<b>紡織工業</b>	<b>5 047</b>	<b>6 604</b>	<b>22</b>	<b>9</b>	<b>30</b>	<b>1 620</b>	<b>7 197</b>	<b>8 817</b>	<b>154</b>	<b>154</b>	<b>308</b>	<b>9 410</b>	
紡績業	3 988	4 966	9	6	15	1 012	5 863	6 875	85	71	156	7 208	
縮緬	2 056	2 296	—	—	—	240	3 161	3 401	47	44	91	3 583	4
黄麻	556	732	9	6	15	193	717	910	19	11	30	969	6
毛織物	1 376	1 938	—	—	—	579	1 985	2 564	19	16	35	2 656	8
絹綿交織物	731	795	1	1	2	66	951	1 017	24	5	29	1 074	
絹綿交織物	16	18	1	1	2	3	17	20	—	—	—	26	14
毛織物及毛交織物	715	777	—	—	—	63	934	997	24	5	29	1 048	16
莫大小製品製造業	242	402	1	1	2	167	280	447	31	74	105	576	20
其他の紡織工業	3	8	1	—	1	6	3	9	—	—	—	10	28
染色、精練、漂白及整理業	83	433	9	1	10	369	100	469	14	4	18	542	
機械捺染	9	48	1	—	1	40	9	49	—	—	—	52	30
其他の捺染	5	96	3	1	4	94	6	100	2	1	3	116	31
無地染(絞染を含む)	1	42	1	—	1	42	1	43	—	1	1	47	32
精練、漂白及整理	68	247	4	—	4	193	84	277	12	2	14	327	33
<b>金屬工業</b>	<b>84</b>	<b>1 005</b>	<b>4</b>	—	<b>4</b>	<b>927</b>	<b>116</b>	<b>1 043</b>	<b>121</b>	<b>1</b>	<b>122</b>	<b>1 289</b>	<b>38</b>
アルミニウム製造業	—	23	—	—	—	23	—	23	15	—	15	66	
銑鐵鑄物業	—	7	—	—	—	7	—	7	—	—	—	7	45
鑄物以外の金屬製品製造業	82	155	3	—	3	78	92	170	2	1	3	192	
針	2	16	—	—	—	14	2	16	—	—	—	18	51
鋸	—	4	—	—	—	4	—	4	—	—	—	8	52
ブリキ罐類	38	44	—	—	—	7	42	49	—	—	—	54	56
其他の板製品	34	54	1	—	1	21	38	59	—	—	—	65	57
建築用及家具用金物	8	12	—	—	—	5	10	15	—	—	—	15	58
其他の鑄物以外の金屬製品製造業	—	25	2	—	2	27	—	27	2	1	3	32	66
鍍金製品製造業	2	820	1	—	1	819	24	843	104	—	104	1 024	
亞鉛	2	776	1	—	1	775	2	777	101	—	101	948	67
其他の鍍金製品	—	44	—	—	—	44	22	66	3	—	3	76	69
<b>機械器具工業</b>	<b>103</b>	<b>948</b>	<b>7</b>	<b>1</b>	<b>8</b>	<b>1 107</b>	<b>185</b>	<b>1 292</b>	<b>8</b>	<b>3</b>	<b>11</b>	<b>1 472</b>	<b>82</b>
紡績用機械器具製造業	80	645	5	—	5	820	150	970	1	—	1	1 028	8
工作機械器具製造業	—	6	—	—	—	6	—	6	—	—	—	8	88
昇降機製造業	4	166	2	1	3	164	5	169	5	2	7	238	95
電球製造業	18	32	—	—	—	18	29	47	1	1	2	58	111
銃砲、彈丸及兵器類製造業	—	9	—	—	—	9	—	9	—	—	—	13	117
自轉車類製造業	—	8	—	—	—	8	—	8	—	—	—	16	120
其他の機械器具製造業	1	82	—	—	—	82	1	83	1	—	1	111	131
<b>窯業</b>	<b>14</b>	<b>88</b>	<b>5</b>	—	<b>5</b>	<b>79</b>	<b>14</b>	<b>93</b>	<b>1</b>	—	<b>1</b>	<b>107</b>	<b>134</b>
煉瓦及耐火物製造業	5	10	1	—	1	6	5	11	—	—	—	13	137
セメント製品製造業	—	37	—	—	—	37	—	37	1	—	1	46	137
珐瑯鐵器製造業	9	41	4	—	4	36	9	45	—	—	—	48	139
<b>化學工業</b>	<b>512</b>	<b>2 000</b>	<b>42</b>	<b>4</b>	<b>46</b>	<b>1 538</b>	<b>527</b>	<b>2 065</b>	<b>288</b>	<b>106</b>	<b>394</b>	<b>2 829</b>	<b>142</b>
製藥業	38	167	2	1	3	131	39	170	52	16	68	335	146
其他の工業藥品製造業	—	6	1	—	1	7	—	7	—	—	—	10	153
其他の塗料及顔料製造業	58	218	—	—	—	168	60	228	215	86	301	655	154
石鹼及化粧品製造業	—	1	—	—	—	1	—	1	—	—	—	3	167
護謨製品製造業	9	47	—	—	—	38	9	47	—	—	—	51	171
製紙業	119	474	17	3	20	372	131	503	—	—	—	562	173
セルロイド製品製造業	145	666	16	—	16	537	145	682	11	3	14	731	177
動物質肥料製造業	—	4	—	—	—	4	—	4	—	—	—	5	179
製革業	—	65	—	—	—	65	—	65	1	—	1	69	182
研磨材料及研磨用品製造業	—	4	—	—	—	4	—	4	—	—	—	5	184
其他の化學工業	143	348	6	—	6	211	143	354	6	1	10	403	184
<b>製材及木製品工業</b>	<b>22</b>	<b>105</b>	<b>7</b>	<b>1</b>	<b>8</b>	<b>92</b>	<b>28</b>	<b>120</b>	<b>2</b>	—	<b>2</b>	<b>132</b>	
木製品製造業	22	105	7	1	8	92	28	120	2	—	2	132	
建具及家具	7	15	7	1	8	15	10	25	2	—	2	27	186
包装用木箱樽及桶	—	12	—	—	—	12	—	12	—	—	—	13	187
木管	6	17	—	—	—	13	9	22	—	—	—	23	188



4. 従業者

7. 川

事業別	職員			職				計	事業別
	事務員	技術員	計	十六歳未満			十六歳		
				男	女	計	男		
コルク製品.....189	—	—	—	—	—	—	2	2	
その他の木製品.....190	2	6	8	—	—	—	50	50	
<b>食料品工業</b>	<b>86</b>	<b>33</b>	<b>119</b>	<b>1</b>	<b>79</b>	<b>80</b>	<b>895</b>	<b>895</b>	
醸造業	56	29	85	—	—	—	588	588	
和酒.....193	38	11	49	—	—	—	371	371	
麥酒.....194	17	18	35	—	—	—	208	208	
醬油、味噌及食酢.....196	1	—	1	—	—	—	9	9	
清涼飲料製造業.....197	4	1	5	1	—	1	17	17	
菓子、パン及水飴製造業.....202	19	—	19	—	79	79	108	108	
水産品製造業.....205	1	—	1	—	—	—	126	126	
製麺業.....208	2	2	4	—	—	—	3	3	
その他の食料品工業.....209	4	1	5	—	—	—	53	53	
<b>その他の工業</b>	<b>56</b>	<b>32</b>	<b>88</b>	<b>45</b>	<b>11</b>	<b>56</b>	<b>1094</b>	<b>1094</b>	
紙製品製造業.....212	11	3	14	2	6	8	74	74	
薬製品及棕桐製品製造業.....219	—	—	—	—	—	—	1	1	
皮革製品製造業.....221	2	2	4	—	—	—	23	23	
綿及麻製網、繩及綱製造業.....228	3	—	3	—	—	—	15	15	
フェルト製帽子製造業.....230	37	25	62	42	5	47	967	967	
その他の製品製造業.....244	3	2	5	1	—	1	14	14	

8. 有

事業別	職員			職				計	事業別
	事務員	技術員	計	十六歳未満			十六歳		
				男	女	計	男		
總數	19	9	28	8	15	23	455	455	
紡織工業	—	—	—	—	—	—	1	1	
その他の紡織工業.....28	—	—	—	—	—	—	1	1	
金屬工業	—	—	—	1	—	1	3	3	
鑄物以外の金屬製品製造業	—	—	—	1	—	1	3	3	
その他の鑄物以外の金屬製品製造業.....66	—	—	—	1	—	1	3	3	
機械器具工業	—	—	—	—	—	—	10	10	
農業用機械器具製造業.....79	—	—	—	—	—	—	2	2	
車輛製造業	—	—	—	—	—	—	8	8	
自動車.....119	—	—	—	—	—	—	5	5	
その他の車輛.....121	—	—	—	—	—	—	3	3	
窯業	—	—	—	—	—	—	5	5	
屋根瓦製造業.....135	—	—	—	—	—	—	5	5	
化學工業	1	1	2	—	—	—	16	16	
その他の塗料及顔料製造業.....153	1	1	2	—	—	—	10	10	
石鹼及化粧品製造業.....154	—	—	—	—	—	—	1	1	
製紙業.....171	—	—	—	—	—	—	3	3	
その他の化學工業.....184	—	—	—	—	—	—	2	2	
製材及木製品工業	4	—	4	—	—	—	20	20	
製材業.....185	4	—	4	—	—	—	20	20	
食料品工業	12	6	18	7	—	7	382	382	
和酒醸造業.....193	3	2	5	6	—	6	49	49	
清涼飲料製造業.....197	4	3	7	—	—	—	19	19	
水産品製造業.....205	5	1	6	1	—	1	250	250	
製茶業.....206	—	—	—	—	—	—	64	64	
その他の工業	2	2	4	—	15	15	18	18	
紙製品製造業.....212	2	2	4	—	15	15	2	2	
竹製品製造業.....213	—	—	—	—	—	—	4	4	
薬製品及棕桐製品製造業.....219	—	—	—	—	—	—	12	12	

數 (郡市別、主要事業別) (續)

邊

郡

事業別	工						其の他			計	事業別	
	以上五十歳未満		五十歳以上		計		男	女	計			
	女	計	男	女	計	男						女
3	5	—	—	—	2	3	5	—	—	—	5	189
6	56	—	—	—	50	6	56	—	—	—	64	190
324	1219	23	—	23	919	403	1322	83	6	89	1530	830
66	654	18	—	18	606	66	672	69	4	73	830	436
—	371	12	—	12	383	—	383	4	—	4	436	193
66	274	5	—	5	213	66	279	65	4	69	383	194
—	9	1	—	1	10	—	10	—	—	—	11	196
5	22	—	—	—	18	5	23	—	—	—	28	197
225	333	3	—	3	111	304	415	8	2	10	444	202
11	137	—	—	—	126	11	137	2	—	2	140	205
5	8	—	—	—	3	5	8	—	—	—	12	208
12	65	2	—	2	55	12	67	4	—	4	76	209
231	1325	12	—	12	1151	242	1393	30	5	35	1516	212
44	118	6	—	6	82	50	132	4	—	4	150	219
2	3	—	—	—	1	2	3	—	—	—	3	219
10	33	—	—	—	23	10	33	—	—	—	37	221
15	30	—	—	—	15	15	30	—	—	—	33	228
140	1107	5	—	5	1014	145	1159	26	5	31	1252	230
20	34	1	—	1	16	20	36	—	—	—	41	244

馬

郡

事業別	工						其の他			計	事業別	
	以上五十歳未満		五十歳以上		計		男	女	計			
	女	計	男	女	計	男						女
148	603	6	2	8	469	165	634	38	13	51	713	713
8	9	—	—	—	1	8	9	—	—	—	9	28
—	3	—	—	—	4	—	4	—	—	—	4	4
—	3	—	—	—	4	—	4	—	—	—	4	66
—	10	—	—	—	10	—	10	—	—	—	10	79
—	2	—	—	—	2	—	2	—	—	—	2	8
—	8	—	—	—	8	—	8	—	—	—	8	119
—	5	—	—	—	5	—	5	—	—	—	5	121
—	3	—	—	—	3	—	3	—	—	—	3	5
—	5	—	—	—	5	—	5	—	—	—	5	135
—	16	1	—	1	17	—	17	—	—	—	17	153
—	10	—	—	—	10	—	10	—	—	—	10	154
—	1	—	—	—	1	—	1	—	—	—	1	171
—	3	1	—	1	4	—	4	—	—	—	4	184
—	2	—	—	—	2	—	2	—	—	—	2	25
1	21	—	—	—	20	1	21	—	—	—	25	185
—	1	—	—	—	20	—	20	—	—	—	25	185
72	454	5	—	5	394	72	466	37	12	49	533	533
1	50	2	—	2	57	1	58	1	—	1	64	193
15	34	—	—	—	19	15	34	—	—	—	41	197
56	306	3	—	3	254	56	310	34	12	46	362	205
—	64	—	—	—	64	—	64	2	—	2	66	206
67	85	—	2	2	18	84	102	1	1	2	108	212
55	57	—	—	—	2	70	72	1	—	1	78	213
—	4	—	—	—	4	—	4	—	—	—	4	219
12	24	—	2	2	12	14	26	—	—	—	26	219



4. 従業者

9. 明

事業別	職員			職			計	十六歳未満 男	十六歳 男
	事務員	技術員	計	十六歳未満		計			
				男	女				
総数	80	61	141	56	34	90	1210		
紡織工業	7	13	20	19	13	32	121		
綿織物	—	—	—	—	—	—	—		
絹織物	—	—	—	—	—	—	—		
その他の織物	7	13	20	19	12	31	121		
金属工業	3	2	5	—	—	—	79		
鋳物	3	2	5	—	—	—	79		
鉄	1	—	—	—	—	—	51		
可鍛鉄	2	—	—	—	—	—	28		
機械器具工業	12	11	23	—	—	—	144		
内燃機関製造業	12	8	20	—	—	—	106		
鐵道及軌道車輛製造業	—	3	3	—	—	—	38		
窯業	4	—	4	—	—	—	59		
煉瓦及耐火物製造業	4	—	4	—	—	—	47		
屋根瓦製造業	—	—	—	—	—	—	6		
その他の窯業	—	—	—	—	—	—	6		
化学工業	7	3	10	18	2	20	47		
その他の工業薬品製造業	1	1	2	18	2	20	—		
護謨製品製造業	6	2	8	—	—	—	43		
研磨材料及研磨用品製造業	—	—	—	—	—	—	4		
製材及木製品工業	1	1	2	13	—	13	42		
その他の木製品製造業	1	1	2	13	—	13	42		
食品工業	20	20	40	—	—	—	476		
醸造業	17	19	36	—	—	—	446		
和酒	17	18	35	—	—	—	442		
醤油、味噌及食酢	—	1	1	—	—	—	4		
清涼飲料製造業	1	1	2	—	—	—	4		
その他の食品工業	2	—	2	—	—	—	29		
瓦斯及電気業	5	2	7	—	—	—	13		
瓦斯業	5	2	7	—	—	—	13		
その他の工業	21	9	30	6	19	25	229		
紙製品製造業	4	4	8	—	3	3	14		
防水布類製造業	—	—	—	—	—	—	6		
燐寸製造業	6	1	7	6	16	22	81		
その他の製品製造業	11	4	15	—	—	—	128		

10. 美

事業別	職員			職			計	十六歳未満 男	十六歳 男
	事務員	技術員	計	十六歳未満		計			
				男	女				
総数	25	10	35	22	1	23	500		
紡織工業	—	—	—	—	—	—	2		
綿織物	—	—	—	—	—	—	1		
製綿業	—	—	—	—	—	—	1		
金属工業	—	—	—	—	—	—	32		
鉄鑄物	—	—	—	—	—	—	3		
鑄物以外の金属製品製造業	—	—	—	—	—	—	29		
針類	—	—	—	—	—	—	6		
その他の板製品	—	—	—	—	—	—	1		
その他の鑄物以外の金属製品製造業	—	—	—	—	—	—	22		
機械器具工業	16	7	23	21	—	21	385		
農業用機械器具製造業	2	1	3	—	—	—	140		
工作機械器具製造業	14	6	20	21	—	21	242		
その他の車輛製造業	—	—	—	—	—	—	3		
窯業	2	1	3	—	—	—	6		
屋根瓦製造業	1	—	—	—	—	—	2		
セメント製品製造業	1	1	2	—	—	—	4		

数 (郡市別、主要事業別) (續)

石 郡

事業別	工						其の他			計	事業別		
	以上五十歳未満		五十歳以上		計		男	女	計				
	女	計	男	女	計	男						女	
総数	609	1819	23	33	56	1289	676	1965	25	4	29	2135	
紡織工業	45	166	1	—	1	141	58	199	2	1	3	222	12
綿織物	13	13	—	—	—	14	14	14	—	—	—	14	—
絹織物	32	153	1	—	1	141	44	185	2	1	3	208	31
その他の織物	—	79	2	—	2	81	—	81	4	—	4	90	—
金属工業	—	51	2	—	2	53	—	53	4	—	4	58	45
鋳物	—	28	—	—	—	28	—	28	—	—	—	32	46
鉄	—	144	2	—	2	146	—	146	14	1	15	184	—
可鍛鉄	—	106	—	—	—	106	—	106	1	—	1	128	73
機械器具工業	—	38	2	—	2	40	—	40	13	—	13	56	118
内燃機関製造業	—	63	—	—	—	59	—	63	—	—	—	67	—
鐵道及軌道車輛製造業	4	47	—	—	—	47	—	47	—	—	—	51	134
窯業	—	10	—	—	—	6	—	10	—	—	—	10	135
煉瓦及耐火物製造業	4	6	—	—	—	6	—	6	—	—	—	6	140
屋根瓦製造業	—	96	1	—	1	66	—	51	1	1	2	129	—
その他の窯業	49	47	—	—	—	47	—	47	—	—	—	51	134
化学工業	—	18	—	—	—	18	—	20	—	—	—	22	—
その他の工業薬品製造業	—	48	1	—	1	44	—	48	1	1	2	102	167
護謨製品製造業	1	5	—	—	—	4	—	5	—	—	—	5	182
研磨材料及研磨用品製造業	—	14	3	—	3	58	—	72	—	—	—	74	—
製材及木製品工業	14	56	3	—	3	58	—	72	—	—	—	74	190
その他の木製品製造業	4	449	8	—	8	454	—	455	3	1	4	532	—
食品工業	1	447	8	—	8	450	—	451	2	1	3	494	—
醸造業	—	4	—	—	—	4	—	4	—	—	—	489	193
和酒	3	4	—	—	—	4	—	4	—	—	—	5	196
醤油、味噌及食酢	—	29	—	—	—	29	—	29	—	—	—	32	197
清涼飲料製造業	—	13	1	—	1	14	—	14	1	—	1	22	209
その他の食品工業	—	13	—	—	—	14	—	14	—	—	—	22	—
瓦斯及電気業	—	13	1	—	1	14	—	14	1	—	1	22	210
瓦斯業	—	13	—	—	—	14	—	14	—	—	—	22	—
その他の工業	493	722	5	33	38	240	545	785	—	—	—	815	—
紙製品製造業	208	222	—	—	—	14	211	225	—	—	—	233	212
防水布類製造業	—	6	—	—	—	6	—	6	—	—	—	6	232
燐寸製造業	243	324	2	30	32	89	289	378	—	—	—	385	235
その他の製品製造業	42	170	3	3	6	131	45	176	—	—	—	191	244

囊 郡

事業別	工						其の他			計	事業別		
	以上五十歳未満		五十歳以上		計		男	女	計				
	女	計	男	女	計	男						女	
総数	35	535	22	2	24	544	38	582	18	—	18	635	
紡織工業	13	15	—	—	—	2	14	16	—	—	—	16	12
綿織物	11	12	—	—	—	1	12	13	—	—	—	13	—
製綿業	2	3	—	—	—	1	2	3	—	—	—	3	24
金属工業	6	38	—	—	—	32	6	38	—	—	—	38	—
鉄鑄物	1	4	—	—	—	3	1	4	—	—	—	4	45
鑄物以外の金属製品製造業	5	34	—	—	—	29	5	34	—	—	—	34	—
針類	4	10	—	—	—	6	4	10	—	—	—	10	51
その他の板製品	—	1	—	—	—	1	—	1	—	—	—	1	57
その他の鑄物以外の金属製品製造業	1	23	—	—	—	22	1	23	—	—	—	23	66
機械器具工業	12	397	19	1	20	425	13	438	15	—	15	476	—
農業用機械器具製造業	10	150	11	1	12	151	11	162	2	—	2	167	79
工作機械器具製造業	2	244	8	—	8	271	2	273	13	—	13	306	88
その他の車輛製造業	—	3	—	—	—	3	—	3	—	—	—	3	121
窯業	2	8	2	1	3	8	—	11	—	—	—	14	—
屋根瓦製造業	2	4	2	1	3	4	—	7	—	—	—	8	135
セメント製品製造業	—	4	—	—	—	4	—	4	—	—	—	6	137











4. 従業者

13. 加

事業別	職員			職				計	事業別
	事務員	技術員	計	十六歳未満			十六歳男		
				男	女	計			
<b>食品工業</b>	<b>21</b>	<b>14</b>	<b>35</b>	<b>1</b>		<b>1</b>	<b>197</b>		
醸造業	21	14	35				140		
和酒	21	14	35				140		
菓子、パン及水飴製造業				1		1	2		
その他の食品工業							55		
<b>その他の工業</b>	<b>1</b>		<b>1</b>				<b>4</b>		
薬製品及棕桐製品製造業	1		1				4		

14. 加

事業別	職員			職				計	事業別
	事務員	技術員	計	十六歳未満			十六歳男		
				男	女	計			
<b>総数</b>	<b>238</b>	<b>258</b>	<b>496</b>	<b>87</b>	<b>1377</b>	<b>1464</b>	<b>4208</b>		
<b>紡織工業</b>	<b>78</b>	<b>146</b>	<b>224</b>	<b>15</b>	<b>1349</b>	<b>1364</b>	<b>1283</b>		
紡績業	61	133	194		1298	1298	1058		
綿糸	21	24	45		572	572	155		
毛糸	40	109	149		726	726	903		
綿織物業	4	1	5	6	20	26	112		
莫大小製品製造業	7	11	18	5	22	27	36		
製綿業	3	1	4				24		
刺繡業	1		1		3	3	8		
その他の紡織工業					6	6	25		
精練、漂白及整理業	2		2	4		4	20		
<b>金属工業</b>	<b>1</b>		<b>1</b>	<b>1</b>		<b>1</b>	<b>14</b>		
鉄鋳物業	1		1	1		1	2		
鑄物以外の金属製品製造業							12		
建築用及家具用金物							9		
鋸刀・食車用ナイフ・フォーク及スプーン							3		
<b>機械器具工業</b>	<b>18</b>	<b>7</b>	<b>25</b>	<b>55</b>	<b>2</b>	<b>57</b>	<b>428</b>		
農業用機械器具製造業	8	2	10	26		26	84		
化学工業用機械器具製造業	9	4	13	29	2	31	315		
車輛製造業	1		1				18		
鐵道及軌道車輛							13		
自動車	1		1				5		
その他の船舶製造業							9		
その他の機械器具製造業		1	1				2		
<b>化学工業</b>	<b>84</b>	<b>74</b>	<b>158</b>	<b>7</b>	<b>15</b>	<b>22</b>	<b>1522</b>		
製紙業	54	50	104	7	15	22	711		
鑄物質及配合肥料製造業	30	24	54				811		
<b>製材及木製品工業</b>	<b>11</b>	<b>4</b>	<b>15</b>				<b>100</b>		
製材業	9	4	13				75		
木製品製造業	2		2				25		
建具及家具							9		
包装用木箱、樽及桶	2		2				8		
その他の木製品							8		
<b>印刷及製本業</b>	<b>5</b>	<b>1</b>	<b>6</b>				<b>34</b>		
印刷業	5	1	6				34		
<b>食品工業</b>	<b>32</b>	<b>22</b>	<b>54</b>	<b>2</b>		<b>2</b>	<b>706</b>		
醸造業	27	20	47	2		2	667		
和酒	11	5	16				206		
醤油、味噌及食酢	16	15	31				461		
清涼飲料製造業		1	1				1		
菓子、パン及水飴製造業	2		2				6		
水産品製造業				2		2	11		
製氷業	2		2				8		

數 (郡市別、主要事業別) (續)

西 郡

事業別	工						其の他			計	事業別		
	以上五十歳未満		五十歳以上		計		男	女	計				
	女	計	男	女	男	女							
		<b>197</b>	<b>6</b>		<b>6</b>	<b>204</b>		<b>204</b>	<b>3</b>		<b>3</b>	<b>242</b>	
		140	4		4	144		144	3		3	182	
		140	4		4	144		144	3		3	182	<b>193</b>
		2				3		3				3	<b>202</b>
		55	2		2	57		57				57	<b>209</b>
		4				4		4				4	<b>5</b>
		4				4		4				4	<b>5</b>

古 郡

事業別	工						其の他			計	事業別		
	以上五十歳未満		五十歳以上		計		男	女	計				
	女	計	男	女	男	女							
	<b>2340</b>	<b>6548</b>	<b>89</b>	<b>6</b>	<b>95</b>	<b>4384</b>	<b>3723</b>	<b>8107</b>	<b>282</b>	<b>70</b>	<b>352</b>	<b>8955</b>	
	2125	3408	1		1	1299	3474	4773	111	44	155	5152	
	1840	2898				1058	3138	4196	95	44	139	4529	
	713	868				155	1285	1440	42	37	79	1564	<b>4</b>
	1127	2030				903	1853	2756	53	7	60	2965	<b>8</b>
	127	239	1		1	119	147	266	1		1	272	<b>12</b>
	89	125				41	111	152				170	<b>20</b>
		24				24		24				28	<b>24</b>
	15	23				8	18	26				27	<b>25</b>
	41	66				25	47	72	15		15	87	<b>28</b>
	13	33				24	13	37				39	<b>33</b>
		14				15		15	1		1	17	<b>17</b>
		2				3		3	1		1	5	<b>45</b>
		12				12		12				12	<b>12</b>
		9				9		9				9	<b>58</b>
		3				3		3				3	<b>63</b>
	13	441	12		12	495	15	510				535	<b>535</b>
	2	86	7		7	117	2	119				129	<b>79</b>
	11	326	4		4	348	13	361				374	<b>91</b>
		18				18		18				19	<b>19</b>
		13				13		13				13	<b>118</b>
		5				5		5				6	<b>119</b>
		9	1		1	10		10				10	<b>123</b>
		2				2		2				3	<b>131</b>
	140	1662	64	2	66	1593	157	1750	139	20	159	2067	<b>171</b>
	131	842	64	2	66	782	148	930	27	6	33	1067	<b>178</b>
	9	820				811	9	820	112	14	126	1000	<b>185</b>
	4	104	2		2	102	4	106	2		2	123	<b>185</b>
		75	2		2	77		77	2		2	92	<b>186</b>
	4	29				25	4	29				31	<b>187</b>
		9				9		9				9	<b>187</b>
	2	10				8	2	10				12	<b>189</b>
	2	10				8	2	10				10	<b>190</b>
	2	36	1		1	35	2	37				43	<b>191</b>
	2	36	1		1	35	2	37				43	<b>191</b>
	5	711	6	1	7	714	6	720	25	5	30	801	<b>193</b>
		667	6		6	673		673	19	5	24	744	<b>196</b>
		206	5		5	211		211	10		10	237	<b>197</b>
		461	1		1	462		462	9	5	14	507	<b>197</b>
						1		1				6	<b>197</b>
						6		6				12	<b>202</b>
		11				13		13				13	<b>205</b>
		8				8		8				10	<b>207</b>



4. 従業者

14. 加

事業別	職員			職				計	事業別
	事務員	技術員	計	十六歳未満			十六歳		
				男	女	計	男		
製麺業	—	—	—	—	—	—	—	5	208
其他の食品工業	1	1	2	—	—	—	—	8	209
瓦斯及電業	2	1	3	—	—	—	—	4	210
其他の工業	7	3	10	7	11	18	117	4	212
紙製品製造業	—	—	—	—	—	—	—	2	218
蕨、花筵及野草筵製造業	—	—	—	—	—	—	—	—	219
薬製品及棕桐製品製造業	—	—	—	—	—	—	—	4	229
裁縫業	1	—	1	—	—	—	—	21	235
機寸製造業	3	2	5	7	11	18	30	2	243
石工品製造業	—	—	—	—	—	—	—	2	244
其他の製品製造業	3	1	4	—	—	—	—	58	

15. 印

事業別	職員			職				計	事業別
	事務員	技術員	計	十六歳未満			十六歳		
				男	女	計	男		
紡織工業	144	183	327	47	729	776	2032		
綿織物業	105	161	266	43	709	752	1545		
織物業	—	—	—	—	—	—	—	1007	
綿織物	59	118	177	9	605	614	1007		
毛織物及毛交織物	4	7	11	4	71	75	47		
莫大小製品製造業	55	111	166	5	534	539	960		
製綿業	34	37	71	21	83	104	363		
其他の紡織工業	—	—	—	—	—	—	7		
染色、精練、漂白及整理業	1	1	2	2	—	2	41		
絲染	11	5	16	11	21	32	127		
其他の捺染	2	—	2	—	—	—	29		
精練、漂白及整理	—	—	—	—	—	—	—	—	
機械器具工業	9	5	14	11	21	32	98		
農業用機械器具製造業	—	2	2	—	—	—	37		
莫大小用機械器具製造業	—	—	—	—	—	—	10		
其他の車輛製造業	—	—	—	—	—	—	25		
窯業	19	1	20	—	—	—	2		
煉瓦及耐火物製造業	12	—	12	—	—	—	201		
屋根瓦製造業	7	1	8	—	—	—	112		
化學工業	4	4	8	2	10	12	88		
其他の工業藥品製造業	3	3	6	—	—	—	89		
護膜製品製造業	1	1	2	2	10	12	60		
製材及木製品工業	1	1	2	—	—	—	28		
製材業	—	—	—	—	—	—	20		
木製品製造業	—	—	—	—	—	—	7		
建具及家具	—	—	—	—	—	—	13		
食品工業	8	5	13	—	—	—	13		
釀造業	8	5	13	—	—	—	43		
和酒	3	4	7	—	—	—	41		
醬油、味噌及食酢	5	1	6	—	—	—	25		
其他の食品工業	—	—	—	—	—	—	16		
其他の工業	7	9	16	2	10	12	2		
紙製品製造業	1	1	2	1	8	9	98		
薬製品及棕桐製品製造業	2	8	10	—	—	—	7		
機寸製造業	4	—	4	1	2	3	16		
其他の製品製造業	—	—	—	—	—	—	75		

數 (郡市別、主要事業別) (續)

古 郡

以上五十歳未満	女	計	五十歳以上			工			其他			計	事業別
			男	女	計	男	女	計	男	女	計		
2	7	—	1	1	5	3	8	—	—	—	8	208	
—	8	—	—	—	8	—	8	1	—	1	11	209	
—	4	—	—	—	4	—	4	2	—	2	9	210	
—	4	—	—	—	4	—	4	2	—	2	3	212	
51	168	3	3	6	127	65	192	2	1	3	205	218	
1	3	—	—	—	2	1	3	—	—	—	3	219	
7	11	—	—	—	4	7	11	—	—	—	11	229	
—	21	—	—	—	21	—	21	2	1	3	25	235	
26	56	1	3	4	38	40	78	—	—	—	83	243	
—	2	—	—	—	2	—	2	—	—	—	2	244	
17	75	2	—	2	60	17	77	—	—	—	81		

南 郡

以上五十歳未満	女	計	五十歳以上			工			其他			計	事業別
			男	女	計	男	女	計	男	女	計		
2656	4688	33	56	89	2112	3441	5553	161	12	173	6053		
2325	3870	3	8	11	1591	3042	4633	88	6	94	4993	9	
5	5	—	—	—	—	5	5	—	—	—	5		
1315	2322	2	6	8	1018	1926	2944	76	2	78	3199		
176	223	2	6	8	53	253	306	3	1	4	321	12	
1139	2099	—	—	—	965	1673	2638	73	1	74	2878		
787	1150	—	1	1	384	871	1255	12	4	16	1342	20	
1	8	—	—	—	7	1	8	—	—	—	8	24	
70	111	—	—	—	43	70	113	—	—	—	115	28	
147	274	1	1	2	139	169	308	—	—	—	324		
3	32	—	—	—	29	3	32	—	—	—	34	29	
—	—	—	—	—	—	—	—	—	—	—	—	31	
—	—	—	—	—	—	—	—	—	—	—	—	33	
144	242	1	1	2	110	166	276	—	—	—	290		
—	37	—	—	—	37	—	37	—	—	—	39		
—	10	—	—	—	10	—	10	—	—	—	10	79	
—	25	—	—	—	25	—	25	—	—	—	27	86	
—	2	—	—	—	2	—	2	—	—	—	2	121	
61	262	26	25	51	227	86	313	66	6	72	405		
43	155	19	20	39	131	63	194	14	3	17	223	134	
18	107	7	5	12	96	23	119	52	3	55	182	135	
16	104	—	—	—	90	26	116	5	—	5	129		
—	60	—	—	—	60	—	60	1	—	1	67	146	
—	16	—	—	—	30	26	56	4	—	4	62	167	
—	20	—	—	—	20	—	20	1	—	1	23		
—	7	—	—	—	7	—	7	—	—	—	7	185	
—	13	—	—	—	13	—	13	1	—	1	14		
—	13	—	—	—	13	—	13	1	—	1	14	186	
10	53	1	—	1	44	10	54	1	—	1	68		
10	41	1	—	1	42	10	52	1	—	1	66		
10	35	—	—	—	25	10	35	—	—	—	42	193	
—	16	1	—	1	17	—	17	1	—	1	24	196	
—	2	—	—	—	2	—	2	—	—	—	2	209	
244	342	3	23	26	103	277	380	—	—	—	396		
29	36	—	—	—	8	37	45	—	—	—	47	212	
41	57	—	9	9	16	50	66	—	—	—	76	219	
172	247	3	13	16	79	187	266	—	—	—	270	235	
2	2	—	1	1	—	3	3	—	—	—	3	244	



4. 従業者

16. 飾

事業別	職 工 員			職			
	事務員	技術員	計	十 六 歳 未 満			十六歳
				男	女	計	男
總 數	152	133	285	140	492	632	2 298
紡 織 工 業	34	15	49	51	370	421	226
綿 織 物 業	28	14	42	49	362	411	190
莫大小製品製造業	4	1	5	—	4	4	11
其他の絲組物業	—	—	—	—	—	—	—
製 綿 業	1	—	1	2	3	5	4
精練、漂白及整理業	1	—	1	—	1	1	21
金 屬 工 業	13	15	28	21	—	21	288
金屬精錬業及材料品製造業	13	15	28	—	—	—	138
鐵	13	15	28	—	—	—	138
銑 鐵 鑄 物 業	—	—	—	5	—	5	7
鑄物以外の金屬製品製造業	—	—	—	16	—	16	143
ボルト・ナット・ワッシャー及びベツト	—	—	—	4	—	4	42
鏈 鎖	—	—	—	12	—	12	101
機 械 器 具 工 業	9	5	14	21	1	22	208
農業用機械器具製造業	8	4	12	15	—	15	133
其他の紡織機械器具製造業	—	—	—	4	—	4	45
工作機械器具製造業	1	1	2	1	1	2	11
其他の製造加工用機械器具製造業	—	—	—	—	—	—	16
其他の機械器具製造業	—	—	—	—	—	—	3
窯 業	4	1	5	4	—	4	158
煉瓦及耐火物製造業	3	1	4	—	—	—	98
屋根瓦製造業	1	—	1	4	—	4	58
セメント製品製造業	—	—	—	—	—	—	2
化 學 工 業	39	41	80	17	—	17	646
製 薬 業	2	1	3	—	—	—	47
其他の工業薬品製造業	13	19	32	13	—	13	242
其他の塗料及顔料製造業	3	4	7	—	—	—	35
石鹼及化粧品製造業	—	—	—	—	—	—	1
發火物製造業	2	4	6	—	—	—	29
護謨製品製造業	7	6	13	—	—	—	78
動物質肥料製造業	1	—	1	—	—	—	12
製 革 業	6	5	11	—	—	—	128
糊 料 製 造 業	—	—	—	—	—	—	40
其他の化學工業	5	2	7	4	—	4	34
製 材 及 木 製 品 工 業	10	2	12	2	—	2	125
製 材 業	9	2	11	—	—	—	87
木 製 品 製 造 業	1	—	1	2	—	2	38
建 具 及 家 具	1	—	1	—	—	—	29
包装用木箱、樽及桶	—	—	—	2	—	2	5
其他の木製品	—	—	—	—	—	—	4
食 料 品 工 業	28	16	44	4	2	6	188
釀 造 業	14	13	27	—	—	—	114
和 酒	8	12	20	—	—	—	105
醬油、味噌及食酢	6	1	7	—	—	—	9
清涼飲料製造業	1	1	2	—	—	—	2
菓子、パン及水飴製造業	3	—	3	—	—	—	7
水 産 品 製 造 業	—	—	—	4	—	4	27
製 水 業	2	1	3	—	—	—	7
製 麵 業	1	1	2	—	1	1	22
其他の食料品工業	7	—	7	—	1	1	9
瓦 斯 及 電 氣 業	3	28	31	—	—	—	130
瓦 斯 業	2	6	8	—	—	—	33
電 氣 業	1	22	23	—	—	—	97
其 他 の 工 業	12	10	22	20	119	139	329
薬製品及棕櫚製品製造業	3	—	3	—	—	—	18
其他の帽子製造業	—	—	—	—	1	1	—
燐 寸 製 造 業	8	10	18	20	118	138	304
石 工 品 製 造 業	1	—	1	—	—	—	7

數 (郡市別、主要事業別) (續)

郡 市	工 業						其 の 他			計	事 業 別		
	以上五十歳未満		五十歳以上		計		男	女	計				
	女	計	男	女	計	男						女	計
總 數	2 053	4 351	88	47	135	2 526	2 592	5 118	191	85	276	5 679	
紡 織 工 業	966	1 192	2	10	12	279	1 346	1 625	38	17	55	1 729	12
綿 織 物 業	837	1 027	—	6	6	239	1 205	1 444	38	16	54	1 540	20
其他の絲組物業	88	99	—	3	3	11	95	106	—	1	1	112	8
製 綿 業	8	8	—	—	—	—	8	8	—	—	—	8	22
精練、漂白及整理業	11	15	—	1	1	6	15	21	—	—	—	22	24
金 屬 工 業	22	43	2	—	2	23	23	46	—	—	—	47	33
金屬精錬業及材料品製造業	11	299	8	—	8	317	11	328	8	1	9	365	34
鐵	—	138	1	—	1	139	—	139	8	1	9	176	65
銑 鐵 鑄 物 業	—	138	1	—	1	139	—	139	8	1	9	176	12
鑄物以外の金屬製品製造業	—	7	—	—	—	12	—	12	—	—	—	12	49
ボルト・ナット・ワッシャー及びベツト	11	154	7	—	7	166	11	177	—	—	—	177	64
鏈 鎖	11	53	7	—	7	53	11	64	—	—	—	64	113
機 械 器 具 工 業	13	221	2	—	2	231	14	245	—	—	—	259	79
農業用機械器具製造業	9	142	2	—	2	150	9	159	—	—	—	171	87
其他の紡織機械器具製造業	—	45	—	—	—	49	—	49	—	—	—	49	19
工作機械器具製造業	4	15	—	—	—	12	5	17	—	—	—	16	94
其他の製造加工用機械器具製造業	—	16	—	—	—	16	—	16	—	—	—	16	131
其他の機械器具製造業	—	3	—	—	—	4	—	4	—	—	—	4	134
窯 業	10	168	10	3	13	172	13	185	—	—	—	190	135
煉瓦及耐火物製造業	10	108	9	3	12	107	13	120	—	—	—	124	137
屋根瓦製造業	—	58	1	—	1	63	—	63	—	—	—	64	142
セメント製品製造業	—	2	—	—	—	2	—	2	—	—	—	2	319
化 學 工 業	172	818	28	—	28	691	172	863	111	64	175	1 118	153
製 薬 業	47	47	1	—	1	48	—	48	—	—	—	51	154
其他の工業薬品製造業	—	242	20	—	20	275	—	275	12	—	12	319	155
其他の塗料及顔料製造業	—	35	—	—	—	35	—	35	28	—	28	70	155
石鹼及化粧品製造業	—	1	—	—	—	1	—	1	—	—	—	1	167
發火物製造業	1	30	—	—	—	29	1	30	4	—	4	40	177
護謨製品製造業	126	204	1	—	1	79	126	205	25	64	89	307	179
動物質肥料製造業	—	12	—	—	—	12	—	12	1	—	1	14	181
製 革 業	2	130	4	—	4	132	2	134	2	—	2	147	184
糊 料 製 造 業	38	78	—	—	—	40	38	78	—	—	—	78	185
其他の化學工業	5	39	2	—	2	40	5	45	39	—	39	91	186
製 材 及 木 製 品 工 業	—	125	—	—	—	127	—	127	12	—	12	151	187
製 材 業	—	87	—	—	—	87	—	87	12	—	12	110	190
木 製 品 製 造 業	—	38	—	—	—	40	—	40	—	—	—	41	193
建 具 及 家 具	—	29	—	—	—	29	—	29	—	—	—	30	196
包装用木箱、樽及桶	—	5	—	—	—	7	—	7	—	—	—	7	197
其他の木製品	—	4	—	—	—	4	—	4	—	—	—	4	202
食 料 品 工 業	68	256	15	4	19	207	74	281	11	2	13	338	205
釀 造 業	4	118	10	—	10	124	4	128	8	1	9	164	207
和 酒	2	107	4	—	4	109	2	111	8	—	8	139	208
醬油、味噌及食酢	2	11	6	—	6	15	2	17	—	1	1	25	210
清涼飲料製造業	2	4	—	—	—	2	2	4	—	—	—	6	211
菓子、パン及水飴製造業	3	10	1	—	1	8	3	11	—	—	—	14	219
水 産 品 製 造 業	—	27	1	—	1	32	—	32	—	—	—	32	231
製 水 業	—	7	—	—	—	7	—	7	—	—	—	10	235
製 麵 業	—	38	60	—	1	22	40	62	1	—	1	65	243
其他の食料品工業	21	30	3	3	6	12	25	37	2	1	3	47	
瓦 斯 及 電 氣 業	—	130	4	—	4	134	—	134	10	1	11	176	
瓦 斯 業	—	33	1	—	1	34	—	34	1	—	1	43	
電 氣 業	—	97	3	—	3	100	—	100	9	1	10	133	
其 他 の 工 業	813	1 142	19	30	49	368	962	1 330	1	—	1	1 353	
薬製品及棕櫚製品製造業	90	108	—	—	—	18	90	108	—	—	—	111	
其他の帽子製造業	5	5	—	1	1	7	—	7	—	—	—	7	
燐 寸 製 造 業	718	1 022	19	29	48	343	865	1 208	1	—	1	1 227	
石 工 品 製 造 業	—	7	—	—	—	7	—	7	—	—	—	8	



4. 従業者

17. 神

事業別	職員			職				計	事業別
	事務員	技術員	計	十六歳未満			十六歳		
				男	女	計	男		
總數	56	22	78	9	10	19	618		
紡織工業	—	—	—	—	6	6	24	20	
莫大小製品製造業	—	—	—	—	—	—	24	22	
其他の絲組物業	—	—	—	—	6	6	—	—	
機械器具工業	—	—	—	—	—	—	3	79	
農業用機械器具製造業	—	—	—	—	—	—	3	—	
窯業	5	—	5	2	3	5	109	132	
陶磁器製造業	1	—	1	—	—	—	3	4	
煉瓦及耐火物製造業	4	—	4	—	—	—	27	134	
屋根瓦製造業	—	—	—	2	—	2	59	65	
石灰製造業	—	—	—	—	3	3	20	138	
化學工業	7	5	12	3	—	3	141	201	
發火物製造業	1	3	8	—	—	—	43	50	
製紙業	6	2	8	3	—	3	95	145	
糊料製造業	—	—	—	—	—	—	3	6	
製材及木製品工業	16	2	18	—	—	—	126	156	
製材業	16	2	18	—	—	—	107	135	
其他の木製品製造業	—	—	—	—	—	—	19	21	
食品工業	20	10	30	1	—	1	128	164	
釀造業	18	6	24	1	—	1	66	93	
和酒	16	6	22	—	—	—	58	82	
醬油、味噌及食酢	2	—	2	1	—	1	8	11	
清涼飲料製造業	2	—	2	—	—	—	12	17	
水产品製造業	—	4	4	—	—	—	4	8	
其他の食品工業	—	—	—	—	—	—	46	205	
瓦斯及電氣業	—	5	5	—	—	—	13	46	
電氣業	—	5	5	—	—	—	13	21	
其他の工業	8	—	8	3	1	4	74	21	
蒙製品及棕櫚製品製造業	5	—	5	3	1	4	15	161	
構寸製造業	—	—	—	—	—	—	31	98	
其他の製品製造業	3	—	3	—	—	—	28	32	

18. 揖

事業別	職員			職				計	事業別
	事務員	技術員	計	十六歳未満			十六歳		
				男	女	計	男		
總數	153	87	240	86	181	267	2 257		
紡織工業	14	10	24	41	92	133	74	8	
毛糸紡績業	13	10	23	41	86	127	59	12	
綿織物業	—	—	—	—	—	—	—	20	
莫大小製品製造業	1	—	1	—	6	6	12	24	
製綿業	—	—	—	—	—	—	3	—	
金屬工業	—	—	—	—	—	—	4	4	
其他の鑄物以外の金屬製品製造業	—	—	—	—	—	—	4	66	
機械器具工業	21	4	25	4	—	4	208	241	
農業用機械器具製造業	20	4	24	2	—	2	183	213	
紡績用機械器具製造業	1	—	1	2	—	2	25	28	
窯業	1	—	1	—	—	—	2	3	
煉瓦及耐火物製造業	1	—	1	—	—	—	2	3	
化學工業	21	38	59	9	3	12	805	134	
其他の工業製品製造業	2	3	5	—	—	—	4	15	
セルロイド素地製造業	18	34	52	9	3	12	713	826	
製革業	—	—	—	—	—	—	4	4	
糊料製造業	1	—	1	—	—	—	82	173	
其他の化學工業	—	1	1	—	—	—	—	4	

數 (郡市別、主要事業別) (續)

崎 郡

事業別	工						其の他			計	事業別		
	以上五十歳未満		五十歳以上		計		男	女	計				
	女	計	男	女	男	女							
總數	156	774	12	15	27	639	181	820	20	—	20	918	
紡織工業	38	62	—	—	—	24	38	62	—	—	—	68	20
莫大小製品製造業	—	—	—	—	—	—	6	6	—	—	—	62	22
其他の絲組物業	—	3	—	—	—	3	—	3	—	—	—	6	—
機械器具工業	—	3	—	—	—	3	—	3	—	—	—	3	79
農業用機械器具製造業	—	—	—	—	—	—	—	—	—	—	—	—	—
窯業	10	119	3	—	3	114	13	127	12	—	12	144	132
陶磁器製造業	—	3	—	—	—	3	—	3	—	—	—	4	—
煉瓦及耐火物製造業	7	34	—	—	—	27	7	34	12	—	12	50	134
屋根瓦製造業	1	60	3	—	3	64	1	65	—	—	—	65	135
石灰製造業	2	22	—	—	—	20	5	25	—	—	—	25	138
化學工業	37	178	3	4	7	147	41	188	1	—	1	201	201
發火物製造業	—	43	1	1	2	44	1	45	1	—	1	50	155
製紙業	34	129	2	3	5	100	37	137	—	—	—	145	171
糊料製造業	3	6	—	—	—	3	3	6	—	—	—	6	181
製材及木製品工業	5	131	4	—	4	130	5	135	3	—	3	156	156
製材業	3	110	4	—	4	111	3	114	3	—	3	135	185
其他の木製品製造業	2	21	—	—	—	19	2	21	—	—	—	21	190
食品工業	3	131	2	—	2	131	3	134	—	—	—	164	164
釀造業	—	66	2	—	2	69	—	69	—	—	—	93	93
和酒	—	58	2	—	2	60	—	60	—	—	—	82	193
醬油、味噌及食酢	—	8	—	—	—	9	—	9	—	—	—	11	196
清涼飲料製造業	3	15	—	—	—	12	3	15	—	—	—	17	197
水产品製造業	—	4	—	—	—	4	—	4	—	—	—	4	205
其他の食品工業	—	46	—	—	—	46	—	46	—	—	—	46	209
瓦斯及電氣業	—	13	—	—	—	13	—	13	—	—	—	13	21
電氣業	—	13	—	—	—	13	—	13	3	—	3	21	211
其他の工業	63	137	—	11	11	77	75	152	1	—	1	161	161
蒙製品及棕櫚製品製造業	63	78	—	11	11	18	75	93	—	—	—	98	219
構寸製造業	—	31	—	—	—	31	—	31	1	—	1	32	235
其他の製品製造業	—	28	—	—	—	28	—	28	—	—	—	31	244

保 郡

事業別	工						其の他			計	事業別		
	以上五十歳未満		五十歳以上		計		男	女	計				
	女	計	男	女	男	女							
總數	593	2 850	75	21	96	2 418	795	3 213	79	11	90	3 543	
紡織工業	75	149	—	3	3	115	170	285	10	5	15	324	8
毛糸紡績業	38	97	—	—	—	100	124	224	10	5	15	262	12
綿織物業	4	4	—	—	—	4	4	8	—	—	—	8	20
莫大小製品製造業	30	42	—	—	—	12	36	48	—	—	—	49	24
製綿業	3	6	—	3	3	3	6	9	—	—	—	9	—
金屬工業	—	4	—	—	—	4	—	4	—	—	—	4	66
其他の鑄物以外の金屬製品製造業	—	4	—	—	—	4	—	4	—	—	—	4	—
機械器具工業	—	208	4	—	4	216	—	216	—	—	—	241	79
農業用機械器具製造業	—	183	4	—	4	189	—	189	—	—	—	213	82
紡績用機械器具製造業	—	25	—	—	—	27	—	27	—	—	—	28	—
窯業	—	2	—	—	—	2	—	2	—	—	—	3	134
煉瓦及耐火物製造業	—	2	—	—	—	2	—	2	—	—	—	3	—
化學工業	114	919	5	—	5	819	117	936	25	2	27	1 022	146
其他の工業製品製造業	1	5	4	—	4	722	1	723	1	—	1	15	172
セルロイド素地製造業	23	736	—	—	—	722	26	748	24	2	26	826	179
製革業	—	4	—	—	—	4	—	4	—	—	—	4	181
糊料製造業	90	172	—	—	—	82	90	172	—	—	—	173	181
其他の化學工業	—	2	1	—	1	3	—	3	—	—	—	4	184



4. 従業者

18. 揖

事業別	職員			職				計	事業別
	事務員	技術員	計	十六歳未満			十六歳		
				男	女	計	男		
製材及木製品工業	6	1	7	3	—	3	100		
製材業	4	1	5	—	—	—	26		
木製品製造業	2	—	2	3	—	3	74		
建具及家具	—	—	—	2	—	2	15		
包装用木箱、樽及桶	1	—	1	1	—	1	48		
コルク製品	1	—	1	—	—	—	11		
印刷及製本業	1	—	1	2	—	2	20		
印刷業	1	—	1	2	—	2	20		
食料品工業	74	11	85	5	34	39	785		
醸造業	73	11	84	4	34	38	645		
和酒	4	1	5	—	—	—	84		
醬油、味噌及食酢	69	10	79	4	34	38	561		
清涼飲料製造業	—	—	—	—	—	—	—		
ソーダ・ケチャップ類製造業	1	—	1	—	—	—	1		
製粉業	—	—	—	—	—	—	97		
菓子、パン及水飴製造業	—	—	—	—	—	—	3		
製麺業	—	—	—	—	—	—	37		
其の他の食料品工業	—	—	—	1	—	1	2		
瓦斯及電気業	1	13	14	—	—	—	33		
電気業	1	13	14	—	—	—	33		
其の他の工業	14	10	24	22	52	74	226		
紙製品製造業	—	—	—	—	3	3	—		
薬製品及棕櫚製品製造業	1	1	2	2	—	2	55		
皮革製品製造業	—	—	—	3	—	3	—		
鈕釦製造業	1	2	3	1	—	1	26		
其の他の帽子製造業	4	2	6	—	16	16	—		
機寸製造業	5	3	8	16	33	49	100		
履物類製造業	1	—	1	—	—	—	8		
其の他の製品製造業	2	2	4	—	—	—	37		

19. 赤

事業別	職員			職				計	事業別
	事務員	技術員	計	十六歳未満			十六歳		
				男	女	計	男		
総数	203	248	451	113	376	489	3870		
紡織工業	13	19	32	—	372	372	115		
綿織物業	13	19	32	—	372	372	115		
金屬工業	—	—	—	1	—	1	35		
其の他の金屬精錬業及材料品製造業	—	—	—	1	—	1	18		
ボルト・ナット・ワッシャー及リベット製造業	—	—	—	—	—	—	17		
機械器具工業	134	176	310	93	1	94	2938		
農業用機械器具製造業	2	—	2	2	—	2	97		
自動車製造業	—	—	—	—	—	—	2		
鐵製船舶製造業	129	172	301	89	1	90	2786		
其の他の機械器具製造業	3	4	7	2	—	2	53		
窯業	3	—	3	—	—	—	34		
煉瓦及耐火物製造業	3	—	3	—	—	—	29		
屋根瓦製造業	—	—	—	—	—	—	5		
化学工業	24	31	55	19	1	20	552		
製薬業	8	5	13	10	—	10	197		
其の他の工業薬品製造業	5	6	11	—	—	—	208		
護膜製品製造業	7	5	12	—	—	—	83		
其の他の化学工業	4	15	19	9	1	10	64		
製材及木製品工業	5	—	5	—	—	—	22		
製材業	5	—	5	—	—	—	22		

数 (郡市別、主要事業別) (續)

保 郡

事業別	工						其の他			計	事業別		
	以上五十歳未満		五十歳以上		計		男	女	計				
	女	計	男	女	計	男						女	計
	7	107	2	—	2	105	7	112	2	2	4	123	
	—	26	2	—	2	28	—	28	—	—	—	33	185
	7	81	—	—	—	77	7	84	2	2	4	90	
	—	15	—	—	—	17	—	17	—	—	—	17	186
	1	49	—	—	—	49	1	50	2	2	4	55	187
	6	17	—	—	—	11	6	17	—	—	—	18	189
	—	20	1	—	1	23	—	23	—	—	—	24	
	—	20	1	—	1	23	—	23	—	—	—	24	191
	85	870	45	1	46	835	120	955	37	2	39	1079	
	13	658	45	1	46	694	48	742	31	2	33	859	
	—	84	—	—	—	84	—	84	4	—	4	93	193
	13	574	45	1	46	610	48	658	27	2	29	766	196
	—	—	—	—	—	—	—	—	—	—	—	—	197
	1	2	—	—	—	1	1	2	—	—	—	3	198
	—	97	—	—	—	97	—	97	6	—	6	103	199
	12	15	—	—	—	3	12	15	—	—	—	15	202
	59	96	—	—	—	37	59	96	—	—	—	96	208
	—	2	—	—	—	3	—	3	—	—	—	3	209
	—	33	—	—	—	33	—	33	1	—	1	48	
	—	33	—	—	—	33	—	33	1	—	1	48	211
	312	538	18	17	35	266	481	647	4	—	4	675	
	2	2	—	1	1	—	6	6	—	—	—	6	212
	33	88	3	2	5	60	35	95	—	—	—	97	219
	—	—	—	—	—	3	—	3	—	—	—	3	221
	5	31	3	—	3	30	5	35	—	—	—	38	222
	52	52	—	1	1	—	69	69	—	—	—	75	231
	182	282	12	13	25	128	228	356	4	—	4	368	235
	—	8	—	—	—	8	—	8	—	—	—	9	242
	38	75	—	—	—	37	38	75	—	—	—	79	244

穂 郡

事業別	工						其の他			計	事業別		
	以上五十歳未満		五十歳以上		計		男	女	計				
	女	計	男	女	計	男						女	計
	675	4545	67	46	113	4050	1097	5147	104	34	138	5736	
	467	582	—	4	4	115	843	958	12	9	21	1011	12
	—	582	—	4	4	115	843	958	12	9	21	1011	
	—	35	1	—	1	37	—	37	—	—	—	37	44
	—	18	1	—	1	20	—	20	—	—	—	20	49
	—	17	1	—	1	17	—	17	—	—	—	17	
	32	2970	38	6	44	3069	39	3108	17	23	40	3458	79
	1	98	2	—	2	101	1	102	2	—	2	106	
	—	2	—	—	—	2	—	2	—	—	—	2	119
	31	2817	36	6	42	2911	38	2949	14	23	37	3287	122
	—	53	—	—	—	55	—	55	1	—	1	63	131
	4	38	2	—	2	36	4	40	—	—	—	43	
	4	33	2	—	2	31	4	35	—	—	—	38	134
	—	5	—	—	—	5	—	5	—	—	—	5	135
	77	629	12	4	16	583	82	665	67	2	69	789	
	28	225	6	4	10	213	32	245	8	1	9	267	142
	—	208	6	—	6	214	—	214	40	—	40	265	146
	48	131	—	—	—	83	48	131	1	—	1	144	167
	—	65	—	—	—	73	2	75	18	1	19	113	184
	—	22	2	—	2	24	—	24	2	—	2	31	
	—	22	2	—	2	24	—	24	2	—	2	31	185



4. 従業者

19. 赤穂

事業別	職員			職				計	事業別
	事務員	技術員	計	十六歳未満			十六歳		
				男	女	計	男		
食品工業	23	20	43	—	—	—	—	172	
醸造業	19	18	37	—	—	—	—	157	
和酒	17	18	35	—	—	—	—	153	
醤油、味噌及食酢	2	—	2	—	—	—	—	4	
清涼飲料製造業	1	1	2	—	—	—	—	4	
製糖業	1	1	2	—	—	—	—	7	
水産品製造業	1	—	1	—	—	—	—	2	
製氷業	1	—	1	—	—	—	—	2	
其他の工業	1	2	3	—	2	2	2	2	
蕨、花菱及野草製業	—	—	—	—	—	—	—	2	
綿及麻製網、繩及網製造業	1	2	3	—	2	2	—	—	

20. 佐用

事業別	職員			職				計	事業別
	事務員	技術員	計	十六歳未満			十六歳		
				男	女	計	男		
總數	10	9	19	—	32	32	—	89	
紡織工業	4	5	9	—	32	32	—	19	
生絲製造業	4	5	9	—	32	32	—	19	
機械器具工業	—	—	—	—	—	—	—	3	
土木建築用機械器具製造業	—	—	—	—	—	—	—	3	
窯業	—	—	—	—	—	—	—	5	
石灰製造業	—	—	—	—	—	—	—	5	
製材及木製品工業	1	—	1	—	—	—	—	17	
製材業	1	—	1	—	—	—	—	13	
包装用木箱、樽及桶製造業	—	—	—	—	—	—	—	4	
食品工業	5	4	9	—	—	—	—	45	
酒醸造業	5	3	8	—	—	—	—	33	
其他の食品工業	—	1	1	—	—	—	—	12	

21. 宍粟

事業別	職員			職				計	事業別
	事務員	技術員	計	十六歳未満			十六歳		
				男	女	計	男		
總數	39	42	81	4	283	287	—	234	
紡織工業	27	34	61	—	283	283	—	18	
生絲製造業	27	34	61	—	283	283	—	16	
綿織物業	—	—	—	—	—	—	—	2	
製材及木製品工業	9	2	11	3	—	3	—	156	
製材業	4	1	5	1	—	1	—	111	
其他の木製品製造業	5	1	6	2	—	2	—	45	
印刷及製本業	—	—	—	—	—	—	—	13	
印刷業	—	—	—	—	—	—	—	13	
食品工業	3	4	7	1	—	1	—	41	
醸造業	2	4	6	1	—	1	—	39	
和酒	1	4	5	—	—	—	—	37	
醤油、味噌及食酢	1	—	1	1	—	1	—	2	
清涼飲料製造業	1	—	1	—	—	—	—	2	
瓦斯及電業	—	2	2	—	—	—	—	6	
電氣業	—	2	2	—	—	—	—	6	

數 (郡市別、主要事業別) (續)

穂郡

事業別	工						其他			計	事業別		
	以上五十歳未満		五十歳以上		計		男	女	計				
	女	計	男	女	計	男						女	計
	35	207	12	5	17	184	40	224	5	—	5	272	
	—	157	7	—	7	164	—	164	4	—	4	205	193
	—	153	7	—	7	160	—	160	4	—	4	199	6
	—	4	—	—	—	4	—	4	—	—	—	42	196
	30	34	2	4	6	6	34	40	—	—	—	12	197
	2	9	—	—	—	7	2	9	1	—	1	10	201
	3	5	3	1	4	5	4	9	—	—	—	3	205
	—	2	—	—	—	2	—	2	—	—	—	3	207
	60	62	—	27	27	2	89	91	1	—	1	95	218
	35	37	—	—	—	2	35	37	1	—	1	38	228
	25	25	—	27	27	—	54	54	—	—	—	57	

用郡

事業別	工						其他			計	事業別		
	以上五十歳未満		五十歳以上		計		男	女	計				
	女	計	男	女	計	男						女	計
	119	208	2	—	2	91	151	242	7	1	8	269	
	119	138	—	—	—	19	151	170	—	—	—	179	1
	—	138	—	—	—	—	—	170	—	—	—	179	3
	—	3	—	—	—	3	—	3	—	—	—	3	80
	—	3	—	—	—	3	—	3	—	—	—	3	5
	—	5	—	—	—	5	—	5	—	—	—	5	138
	—	5	—	—	—	5	—	5	—	—	—	5	5
	—	17	—	—	—	17	—	17	—	—	—	17	18
	—	13	—	—	—	13	—	13	—	—	—	13	185
	—	4	—	—	—	4	—	4	—	—	—	4	187
	—	45	2	—	2	47	—	47	7	1	8	64	
	—	33	2	—	2	35	—	35	6	1	7	50	193
	—	12	—	—	—	12	—	12	1	—	1	14	209

粟郡

事業別	工						其他			計	事業別		
	以上五十歳未満		五十歳以上		計		男	女	計				
	女	計	男	女	計	男						女	計
	400	634	6	—	6	244	683	927	44	3	47	1055	
	392	410	—	—	—	18	675	693	10	3	13	767	1
	382	398	—	—	—	16	665	681	10	3	13	755	12
	10	12	—	—	—	2	10	12	—	—	—	12	12
	5	161	5	—	5	164	5	169	27	—	27	207	185
	1	112	3	—	3	115	1	116	23	—	23	144	190
	4	49	2	—	2	49	4	53	4	—	4	63	191
	—	13	—	—	—	13	—	13	2	—	2	15	
	—	13	—	—	—	13	—	13	2	—	2	15	
	3	44	1	—	1	43	3	46	3	—	3	56	
	—	39	—	—	—	40	—	40	—	—	—	46	193
	—	37	—	—	—	37	—	37	—	—	—	42	196
	—	2	—	—	—	3	—	3	—	—	—	4	197
	3	5	1	—	1	3	3	6	3	—	3	10	
	—	6	—	—	—	6	—	6	2	—	2	10	
	—	6	—	—	—	6	—	6	2	—	2	10	



4. 従業者

22. 城

事業別	職員			職				計	事業別
	事務員	技術員	計	十六歳未満			十六歳男		
				男	女	計			
総数	41	61	102	19	367	386	262		
紡織工業	26	57	83	11	355	366	55		
生絲製造業	26	56	82	11	355	366	51	1	
絹織物業	—	1	1	—	—	—	4	13	
窯業	—	—	—	3	—	3	2	60	
建築・橋梁・鐵塔等の建設材料製造業	—	—	—	3	—	3	2		
機械器具工業	—	—	—	—	—	—	14		
其他の車輛製造業	—	—	—	—	—	—	4	121	
其他の機械器具製造業	—	—	—	—	—	—	10	131	
窯業	—	—	—	—	—	—	4	4	
屋根瓦製造業	—	—	—	—	—	—	4	135	
化學工業	—	—	—	—	—	—	14		
護膜製品製造業	—	—	—	—	—	—	12	167	
其他の化學工業	—	—	—	—	—	—	2	184	
製材及木製品工業	3	—	3	—	—	—	26		
製材工業	3	—	3	—	—	—	26	185	
食料品工業	8	3	11	5	2	7	68		
和酒醸造業	5	1	6	—	—	—	49	193	
水産品製造業	—	—	—	5	2	7	11	205	
水製業	2	1	3	—	—	—	6	207	
其他の食料品工業	1	1	2	—	—	—	2	209	
瓦斯及電氣業	—	1	1	—	—	—	4		
電氣業	—	1	1	—	—	—	4	211	
其他の工業	4	—	4	—	10	10	75		
杞柳製品製造業	4	—	4	—	—	—	65	214	
籐製品製造業	—	—	—	—	10	10	10	215	

23. 出

事業別	職員			職				計	事業別
	事務員	技術員	計	十六歳未満			十六歳男		
				男	女	計			
総数	17	17	34	17	77	94	116		
紡織工業	13	13	26	17	77	94	71		
生絲製造業	3	1	4	—	—	—	12	1	
絹織物業	10	12	22	17	77	94	59	13	
窯業	1	2	3	—	—	—	18		
陶磁器製造業	1	2	3	—	—	—	18	132	
製材及木製品工業	2	1	3	—	—	—	9		
製材工業	2	1	3	—	—	—	9	185	
印刷及製本業	1	—	1	—	—	—	12		
印刷業	1	—	1	—	—	—	12	191	
食料品工業	—	1	1	—	—	—	6		
和酒醸造業	—	1	1	—	—	—	6	193	

24. 養

事業別	職員			職				計	事業別
	事務員	技術員	計	十六歳未満			十六歳男		
				男	女	計			
総数	32	67	99	18	482	500	130		
紡織工業	28	62	90	18	482	500	70		
生絲製造業	28	62	90	18	482	500	70	1	

數 (郡市別、主要事業別) (續)

崎 郡

事業別	工						其の他			計	事業別		
	以上五十歳未満		五十歳以上		計		男	女	計				
	女	計	男	女	男	女							
総数	808	1070	3	4	7	284	1179	1463	10	4	14	1579	
紡織工業	691	746	1	2	3	67	1048	1115	5	2	7	1205	
生絲製造業	683	734	1	2	3	63	1040	1103	5	2	7	1192	13
絹織物業	8	12	—	—	—	4	8	12	—	—	—	13	60
窯業	—	2	—	—	—	5	—	5	—	—	—	5	
建築・橋梁・鐵塔等の建設材料製造業	—	2	—	—	—	5	—	5	—	—	—	5	
機械器具工業	—	14	—	—	—	14	—	14	—	—	—	14	121
其他の車輛製造業	—	4	—	—	—	4	—	4	—	—	—	4	131
其他の機械器具製造業	—	10	—	—	—	10	—	10	—	—	—	10	4
窯業	—	4	—	—	—	4	—	4	—	—	—	4	135
屋根瓦製造業	—	4	—	—	—	4	—	4	—	—	—	4	
化學工業	7	21	—	—	—	14	7	21	—	—	—	21	167
護膜製品製造業	6	18	—	—	—	12	6	18	—	—	—	18	184
其他の化學工業	1	3	—	—	—	2	1	3	—	—	—	3	185
製材及木製品工業	—	26	—	—	—	26	—	26	—	—	—	26	
製材工業	—	26	—	—	—	26	—	26	—	—	—	26	177
食料品工業	81	149	1	2	3	74	85	159	5	2	7	177	193
和酒醸造業	2	51	1	—	1	50	2	52	2	2	4	62	205
水産品製造業	79	90	4	2	2	16	83	99	3	—	3	102	207
水製業	—	6	—	—	—	6	—	6	—	—	—	6	209
其他の食料品工業	—	2	—	—	—	2	—	2	—	—	—	2	
瓦斯及電氣業	—	4	—	—	—	4	—	4	—	—	—	4	211
電氣業	—	4	—	—	—	4	—	4	—	—	—	4	
其他の工業	29	104	1	—	1	76	39	115	—	—	—	119	214
杞柳製品製造業	24	89	1	—	1	66	24	90	—	—	—	94	215
籐製品製造業	5	15	—	—	—	10	15	25	—	—	—	25	

石 郡

事業別	工						其の他			計	事業別		
	以上五十歳未満		五十歳以上		計		男	女	計				
	女	計	男	女	男	女							
総数	222	338	5	4	9	138	303	441	8	1	9	484	
紡織工業	219	290	1	—	1	89	296	385	3	1	4	415	
生絲製造業	16	28	—	—	—	12	16	28	—	1	1	33	1
絹織物業	203	262	1	—	1	77	280	357	3	—	3	382	13
窯業	2	20	4	4	8	22	6	28	1	—	1	32	
陶磁器製造業	2	20	4	4	8	22	6	28	1	—	1	32	132
製材及木製品工業	—	9	—	—	—	9	—	9	3	—	3	15	
製材工業	—	9	—	—	—	9	—	9	3	—	3	15	185
印刷及製本業	1	13	—	—	—	12	1	13	—	—	—	14	
印刷業	1	13	—	—	—	12	1	13	—	—	—	14	191
食料品工業	—	6	—	—	—	6	—	6	1	—	1	8	
和酒醸造業	—	6	—	—	—	6	—	6	1	—	1	8	193

父 郡

事業別	工						其の他			計	事業別		
	以上五十歳未満		五十歳以上		計		男	女	計				
	女	計	男	女	男	女							
総数	913	1043	6	—	6	154	1395	1549	19	33	52	1700	
紡織工業	912	982	—	—	—	88	1394	1482	18	33	51	1623	
生絲製造業	912	982	—	—	—	88	1394	1482	18	33	51	1623	1



4. 従業者

24. 養

事業別	職員			職			
	事務員	技術員	計	十六歳未満			十六歳男
				男	女	計	
製材及木製品工業 製材業..... 185	1	—	1	—	—	—	8
印刷及製本業 印刷業..... 191	1	—	1	—	—	—	5
食品工業 和酒醸造業..... 193	2	4	6	—	—	—	42
瓦斯及電氣業 電氣業..... 211	—	1	1	—	—	—	5

25. 朝

事業別	職員			職			
	事務員	技術員	計	十六歳未満			十六歳男
				男	女	計	
總數	26	27	53	1	101	102	131
紡織工業 生絲製造業..... 1	14	25	39	—	101	101	29
其の他の紡織工業..... 28	14	25	39	—	101	101	23
製材及木製品工業 製材業..... 185	2	1	3	—	—	—	20
建具及家具製造業..... 186	2	1	3	—	—	—	12
印刷及製本業 印刷業..... 191	—	—	—	1	—	1	5
食品工業 和酒醸造業..... 193	10	1	11	—	—	—	77
和酒醸造業..... 193	10	1	11	—	—	—	77
醬油、味噌及食酢..... 196	8	1	9	—	—	—	73
	2	—	2	—	—	—	4

26. 美

事業別	職員			職			
	事務員	技術員	計	十六歳未満			十六歳男
				男	女	計	
總數	2	6	8	2	—	2	63
金屬工業 針類製造業..... 51	—	—	—	2	—	2	9
製材及木製品工業 製材業..... 185	—	—	—	—	—	—	7
食品工業 和酒醸造業..... 193	2	4	6	—	—	—	34
和酒醸造業..... 193	2	4	6	—	—	—	34
瓦斯及電氣業 電氣業..... 211	—	2	2	—	—	—	6
電氣業..... 211	—	2	2	—	—	—	6
其の他の工業 其の他の製品製造業..... 244	—	—	—	—	—	—	7
	—	—	—	—	—	—	7

數 (郡市別、主要事業別) (續)

父	工						其の他			計	事業別
	以上五十歳未満		五十歳以上		計		男	女	計		
	女	計	男	女	男	女					
—	8	8	—	—	—	—	—	—	—	—	9
—	8	8	—	—	—	—	—	—	—	—	185
—	5	5	—	—	—	—	—	—	—	—	6
—	5	5	—	—	—	—	—	—	—	—	191
1	43	43	6	—	6	48	1	49	1	1	56
—	43	43	6	—	6	48	1	49	1	1	56
—	5	5	—	—	—	—	—	—	—	—	6
—	5	5	—	—	—	—	—	—	—	—	211

來 郡

來	工						其の他			計	事業別	
	以上五十歳未満		五十歳以上		計		男	女	計			
	女	計	男	女	男	女						
—	453	584	5	—	5	137	554	691	1	—	1	745
—	451	480	—	—	—	29	552	581	—	—	—	620
—	451	474	—	—	—	23	552	575	—	—	—	614
—	—	6	—	—	—	6	—	6	—	—	—	6
—	2	22	2	—	2	22	2	24	—	—	—	27
—	2	14	2	—	2	14	2	16	—	—	—	19
—	—	8	—	—	—	8	—	8	—	—	—	8
—	—	5	—	—	—	6	—	6	—	—	—	6
—	—	5	—	—	—	6	—	6	—	—	—	6
—	77	77	3	—	3	80	—	80	1	—	1	92
—	77	77	3	—	3	80	—	80	1	—	1	92
—	73	73	3	—	3	76	—	76	1	—	1	86
—	—	4	—	—	—	4	—	4	—	—	—	6

方 郡

方	工						其の他			計	事業別	
	以上五十歳未満		五十歳以上		計		男	女	計			
	女	計	男	女	男	女						
—	11	74	6	1	7	71	12	83	3	2	5	96
—	10	19	2	1	3	13	11	24	—	—	—	24
—	10	19	2	1	3	13	11	24	—	—	—	24
—	1	8	1	—	1	8	1	9	—	—	—	9
—	1	8	1	—	1	8	1	9	—	—	—	9
—	—	34	—	—	—	34	—	34	3	2	5	45
—	—	34	—	—	—	34	—	34	3	2	5	45
—	—	6	—	—	—	6	—	6	—	—	—	8
—	—	6	—	—	—	6	—	6	—	—	—	8
—	7	7	3	—	3	10	—	10	—	—	—	10
—	7	7	3	—	3	10	—	10	—	—	—	10







4. 従業者

28. 多

事業別	職員			職			計	事業別
	事務員	技術員	計	十六歳未満		十六歳男		
				男	女			
其の他の工業	—	2	2	—	—	—	21	
紙製品製造業	—	1	1	—	—	—	1	
鈕釦製造業	—	1	1	—	—	—	20	

29. 津

事業別	職員			職			計	事業別
	事務員	技術員	計	十六歳未満		十六歳男		
				男	女			
總數	138	44	182	36	442	478	1844	
紡織工業	65	15	80	—	352	352	278	
綿絲紡績業	64	11	75	—	348	348	277	
織物業	—	1	1	—	2	2	1	
縮絨物	—	—	—	—	—	—	—	
人造絹織物及人造絹交織物	—	1	1	—	2	2	1	
莫大小製品製造業	1	3	4	—	2	2	—	
金屬工業	3	2	5	1	—	1	74	
銑鐵鑄物業	2	2	4	—	—	—	63	
ニッケル鍍金製品製造業	1	—	1	1	—	1	11	
機械器具工業	4	5	9	7	—	7	141	
内燃機關製造業	2	4	6	7	—	7	62	
造船業	2	1	3	—	—	—	74	
鐵製船舶	—	1	1	—	—	—	7	
其の他の船舶	2	—	2	—	—	—	67	
其の他の機械器具製造業	—	—	—	—	—	—	5	
窯業	1	1	2	—	—	—	25	
屋根瓦製造業	—	—	—	—	—	—	18	
其の他の窯業	1	1	2	—	—	—	7	
化學工業	15	4	19	—	—	—	124	
其の他の工業藥品製造業	2	—	2	—	—	—	4	
製紙業	13	4	17	—	—	—	115	
其の他の化學工業	—	—	—	—	—	—	5	
製品及木製品工業	2	—	2	—	—	—	14	
製材業	2	—	2	—	—	—	14	
食品工業	12	5	17	1	—	1	167	
釀造業	10	4	14	1	—	1	154	
和酒	8	4	12	1	—	1	139	
醬油、味噌及食酢	2	—	2	—	—	—	15	
菓子、パン及水飴製造業	—	—	—	—	—	—	3	
水産品製造業	—	—	—	—	—	—	1	
製氷業	1	1	2	—	—	—	1	
其の他の食品工業	1	—	1	—	—	—	8	
瓦斯及電氣業	—	4	4	—	—	—	24	
瓦斯業	—	1	1	—	—	—	2	
電氣業	—	3	3	—	—	—	22	
其の他の工業	36	8	44	27	90	117	997	
紙製品製造業	4	—	4	1	2	3	39	
藁製品及棕櫚製品製造業	2	2	4	—	—	—	26	
麥稈及經木製品製造業	—	1	1	—	2	2	—	
鈕釦製造業	1	—	1	—	—	—	474	
縫裁業	1	—	1	—	—	—	1	
機寸製造業	15	1	16	26	86	112	301	
其の他の製品製造業	13	4	17	—	—	—	156	

善数 (郡市別、主要事業別) (續)

紀 郡

事業別	工						其の他			計	事業別		
	以上五十歳未満		五十歳以上		計		男	女	計				
	女	計	男	女	男	女							
48	31	52	—	1	1	21	32	53	1	—	1	56	
27	27	28	—	1	1	1	28	29	1	—	1	31	
4	4	24	—	—	—	20	4	24	—	—	—	25	

名 郡

事業別	工						其の他			計	事業別		
	以上五十歳未満		五十歳以上		計		男	女	計				
	女	計	男	女	男	女							
	2867	4711	77	95	172	1957	3404	5361	84	15	99	5642	
	1664	1942	—	5	5	278	2021	2299	53	8	61	2440	
	1608	1885	—	—	—	277	1956	2233	53	8	61	2369	4
	14	15	—	—	—	1	16	17	—	—	—	18	
	6	6	—	—	—	—	6	6	—	—	—	6	
	8	9	—	—	—	1	10	11	—	—	—	12	
	42	42	—	5	5	—	49	49	—	—	—	53	
	3	77	5	1	6	80	4	84	—	—	—	89	
	4	64	—	—	—	63	1	64	—	—	—	68	
	2	13	5	1	6	17	3	20	—	—	—	21	
	—	141	4	—	4	152	—	152	—	—	—	161	
	—	62	—	—	—	69	—	69	—	—	—	75	
	—	74	4	—	4	78	—	78	—	—	—	81	
	—	7	1	—	1	8	—	8	—	—	—	9	
	—	67	3	—	3	70	—	70	—	—	—	72	
	—	5	—	—	—	5	—	5	—	—	—	5	
	7	32	4	1	5	29	8	37	—	—	—	39	
	6	24	4	1	5	22	7	29	—	—	—	29	
	1	8	—	—	—	7	1	8	—	—	—	10	
	70	194	15	17	32	139	87	226	—	—	—	245	
	1	5	2	—	2	6	1	7	—	—	—	9	
	60	175	13	17	30	128	77	205	—	—	—	222	
	9	14	—	—	—	5	9	14	—	—	—	14	
	—	14	—	—	—	14	—	14	4	—	4	20	
	—	14	—	—	—	14	—	14	4	—	4	20	
	2	169	10	1	11	178	3	181	13	1	14	212	
	1	155	10	1	11	165	2	167	12	1	13	194	
	1	140	7	1	8	147	2	149	9	—	9	170	
	—	15	3	—	3	18	—	18	3	1	4	24	
	—	3	—	—	—	3	—	3	—	—	—	3	
	1	2	—	—	—	1	1	2	—	—	—	2	
	—	1	—	—	—	1	—	1	—	—	—	3	
	—	8	—	—	—	8	—	8	1	—	1	10	
	—	24	2	—	2	26	—	26	8	—	8	38	
	—	2	—	—	—	2	—	2	4	—	4	7	
	—	22	2	—	2	24	—	24	4	—	4	31	
	1121	2118	37	70	107	1061	1281	2342	6	6	12	2398	
	15	54	—	2	2	40	19	59	1	—	1	64	
	26	52	4	2	6	30	28	58	—	—	—	62	
	10	10	—	—	—	—	12	12	—	4	4	17	
	338	812	2	—	2	476	338	814	1	1	2	817	
	5	6	—	—	—	1	5	6	—	—	—	7	
	649	950	24	63	87	351	798	1149	3	1	4	1169	
	78	234	7	3	10	163	81	244	1	—	1	262	



4. 従業員

30. 三

事業別	職 員			職				計	事業別
	事務員	技術員	計	十六歳未満			十六歳男		
				男	女	計			
<b>總 數</b>	64	26	90	24	17	41	647		
<b>紡織工業</b>	1	2	3	—	12	12	11		
莫大小製品製造業.....20	1	2	3	—	12	12	11		
<b>金屬工業</b>	—	—	—	8	—	8	—		
銑鐵鑄物業.....45	—	—	—	8	—	8	—		
<b>機械器具工業</b>	7	3	10	11	—	11	103		
内燃機關製造業.....73	2	1	3	6	—	6	26		
電池製造業.....78	4	2	6	5	—	5	61		
造船業	1	—	1	—	—	—	16		
鐵製船舶.....122	—	—	—	—	—	—	10		
其の他の船舶.....123	1	—	1	—	—	—	6		
<b>窯 業</b>	28	7	35	3	2	5	235		
陶磁器製造業.....132	28	7	35	3	2	5	230		
屋根瓦製造業.....135	—	—	—	—	—	—	5		
<b>化學工業</b>	4	—	4	—	—	—	10		
植物油脂製造業.....158	4	—	4	—	—	—	10		
<b>製材及木製品工業</b>	3	—	3	—	—	—	20		
製材業.....185	3	—	3	—	—	—	20		
<b>食料品工業</b>	18	14	32	—	—	—	171		
醸造業	10	9	19	—	—	—	108		
和 酒.....193	6	8	14	—	—	—	95		
醤油、味噌及食酢.....196	4	1	5	—	—	—	13		
清涼飲料製造業.....197	—	—	—	—	—	—	3		
菓子、パン及水飴製造業.....202	—	—	—	—	—	—	14		
畜産品製造業.....204	8	5	13	—	1	1	43		
製 麵 業.....208	—	—	—	—	—	—	3		
<b>其の他の工業</b>	3	—	3	2	2	4	97		
竹製品製造業.....213	1	—	1	—	—	—	—		
藻製品及棕梠製品製造業.....219	2	—	2	—	—	—	7		
鈕釦製造業.....222	—	—	—	2	2	4	81		
其の他の製品製造業.....244	—	—	—	—	—	—	9		

數 (郡市別、主要事業別) (續)

原 郡

事業別	工						其の他			計	事業別		
	以上五十歳未満		五十歳以上		計		男	女	計				
	女	計	男	女	計	男						女	計
	358	1005	49	30	79	720	405	1125	17	11	28	1243	
	88	99	—	13	13	11	113	124	—	—	—	127	
	88	99	—	13	13	11	113	124	—	—	—	127	20
	—	—	—	—	—	8	—	8	—	—	—	8	
	—	—	—	—	—	8	—	8	—	—	—	8	45
	17	120	2	—	2	116	17	133	—	—	—	143	
	—	26	—	—	—	32	—	32	—	—	—	35	73
	17	78	2	—	2	68	17	85	—	—	—	91	78
	—	16	—	—	—	16	—	16	—	—	—	17	
	—	10	—	—	—	10	—	10	—	—	—	10	122
	—	6	—	—	—	6	—	6	—	—	—	7	123
	127	362	23	13	36	261	142	403	7	10	17	455	
	127	357	23	13	36	261	142	398	7	10	17	450	132
	—	5	—	—	—	5	—	5	—	—	—	5	135
	—	10	8	—	8	18	—	18	—	—	—	22	
	—	10	8	—	8	18	—	18	—	—	—	22	158
	—	20	4	—	4	24	—	24	—	—	—	27	
	—	20	4	—	4	24	—	24	—	—	—	27	185
	51	222	9	—	9	180	25	232	10	1	11	275	
	—	108	3	—	3	111	—	111	10	1	11	141	
	—	95	3	—	3	98	—	98	8	1	9	121	193
	—	13	—	—	—	13	—	13	2	—	2	20	196
	—	3	—	—	—	3	—	3	—	—	—	3	197
	—	14	4	—	4	18	—	18	—	—	—	18	202
	46	89	2	—	2	45	47	92	—	—	—	105	204
	5	8	—	—	—	3	5	8	—	—	—	8	208
	75	172	3	4	7	102	81	183	—	—	—	186	
	25	25	2	2	4	2	27	29	—	—	—	30	213
	20	27	—	—	—	7	20	27	—	—	—	29	219
	30	111	—	2	2	83	34	117	—	—	—	117	222
	—	9	1	—	1	10	—	10	—	—	—	10	244



(2) 5. 工業生産主産品別産額

年次又は 郡市	紡織工業	金属工業	機械 器具工業	窯業	化学工業	製材及 木製品工業
	円	円	円	円	円	円
大正 14	256 187 569	45 543 447	59 239 821	8 398 893	99 031 781	12 196 135
昭和 1	219 687 512	60 154 740	75 542 848	8 066 101	117 314 587	12 210 507
" 2	190 431 879	51 471 110	83 096 040	6 986 728	100 645 768	12 032 545
" 3	190 784 841	60 530 272	72 842 529	7 571 711	114 808 885	12 459 513
" 4	217 269 024	87 762 193	80 403 750	12 173 154	128 220 773	15 043 397
" 5	143 639 393	90 024 562	75 838 877	9 203 552	112 564 321	12 385 396
" 6	130 041 425	73 800 495	51 768 935	8 977 962	90 790 733	10 385 067
" 7	147 072 837	81 088 607	59 448 785	9 987 407	107 085 738	11 784 692
" 8	197 566 199	126 655 672	84 964 524	14 032 484	139 755 746	11 732 422
" 9	223 200 943	159 711 098	116 475 098	13 823 788	160 430 950	14 217 856
" 10	222 613 514	202 812 550	137 666 960	18 737 006	203 992 286	16 678 974
1 神戸市	24 198 765	120 480 079	101 821 719	925 200	68 921 825	4 950 511
2 姫路市	28 642 508	243 853	713 496	288 076	3 429 652	961 924
3 尼崎市	56 913	33 014 306	8 333 332	11 192 665	18 040 737	3 203 955
4 明石市	8 431 185	22 550	1 771 628	134 837	444 466	49 720
5 西宮市	3 772 445	175 866	122 645	1 815 420	22 231 281	1 660 724
6 武庫郡	9 130 201	34 425 060	8 040 780	2 391 536	21 912 585	1 178 274
7 川邊郡	39 917 524	11 835 719	4 126 983	131 061	26 223 197	200 506
8 有馬郡	20 350	2 660	14 110	5 808	56 125	33 100
9 明石郡	52 897	142 528	317 097	117 720	483 522	155 093
10 美嚢郡	13 164	20 384	866 559	6 478	—	6 850
11 加東郡	3 157 223	380 747	13 820	—	—	135 092
12 多可郡	15 583 129	23 700	—	13 937	—	172 098
13 加西郡	2 696 383	—	12 030	1 968	2 200	198 730
14 加古郡	25 347 948	51 648	749 901	327 164	20 017 500	1 014 612
15 印南郡	17 675 050	—	32 630	319 536	905 168	23 500
16 飾磨郡	7 844 092	1 507 702	554 130	229 938	5 452 966	415 166
17 神崎郡	166 065	—	4 250	82 116	1 071 295	258 890
18 揖保郡	198 745	29 320	409 691	387	9 855 405	234 993
19 赤穂郡	8 570 297	199 958	9 200 991	131 769	4 012 439	994 865
20 佐用郡	418 993	—	425	1 200	—	35 310
21 宍粟郡	1 779 902	—	—	—	—	340 553
22 城崎郡	2 833 159	10 500	1 250	5 400	13 620	45 600
23 出石郡	1 179 926	—	—	23 090	—	14 800
24 養父郡	3 572 966	—	—	—	582	3 082
25 朝来郡	1 533 914	—	—	—	480	49 570
26 美方郡	—	14 930	—	—	—	7 230
27 米上郡	1 215 450	30 900	30 958	—	30 100	174 909
28 多紀郡	18 682	—	—	—	—	29 615
29 津名郡	14 475 313	199 440	183 040	21 550	667 121	67 000
30 三原郡	110 325	700	345 494	570 100	119 970	61 700

(工業別、郡市別)

印刷及 製本業	食料品工業	瓦斯及 電気業	其の他の 工業	加工賃及 修理料	計	年郡 次又は 市
円	円	円	円	円	円	
5 252 299	177 610 431	10 630 039	30 530 941	16 101 382	720 722 738	14
7 171 054	149 228 893	13 116 996	30 037 699	19 855 278	712 386 215	1
4 911 832	144 315 667	13 334 637	30 748 384	19 051 423	657 076 063	2
7 410 248	144 350 041	16 842 312	29 551 376	28 614 533	685 776 311	3
5 233 019	183 879 605	20 903 184	27 823 529	16 638 055	795 349 683	4
5 703 149	149 316 591	22 720 607	19 230 653	17 966 959	658 594 060	5
5 250 243	131 712 742	27 322 610	22 505 025	12 653 184	566 208 422	6
4 124 071	143 555 344	23 318 019	22 839 445	12 558 526	622 873 471	7
3 545 700	153 913 296	22 439 121	29 148 511	18 139 356	801 894 061	8
3 845 772	135 709 530	28 535 767	35 473 618	18 187 288	909 662 708	9
4 337 834	153 495 604	31 305 317	42 855 412	17 035 516	1 051 530 973	10
3 475 247	57 926 992	6 385 038	19 769 762	8 210 949	417 066 087	1
441 400	1 454 630	—	2 325 797	98 773	38 601 109	2
7 000	1 762 658	15 726 577	1 510 605	570 003	93 418 752	3
44 331	642 418	—	1 567 786	40 813	13 149 734	4
132 043	23 944 594	1 623 552	188 412	88 711	55 855 694	5
4 942	22 255 319	—	1 357 357	1 145 714	101 841 768	6
—	20 357 104	—	6 918 352	1 549 152	111 259 598	7
—	974 515	—	202 416	6 262	1 315 345	8
—	3 551 734	90 603	982 606	604 066	6 508 866	9
12 000	207 886	—	—	2 850	1 136 171	10
24 018	621 045	—	3 358	219 016	4 554 319	11
10 100	441 615	—	23 290	1 573 967	17 841 886	12
26 500	629 556	—	3 600	195 324	3 767 291	13
55 420	4 902 747	25 454	545 110	175 971	53 213 475	14
—	739 454	—	237 674	530 412	20 463 424	15
—	1 146 443	3 561 702	1 592 473	33 547	22 338 159	16
—	352 060	223 924	253 228	59 381	2 471 209	17
18 948	5 559 550	2 172 827	831 458	37 150	19 343 474	18
—	1 248 462	—	97 902	1 654 078	26 110 812	19
—	145 153	—	—	902	601 983	20
10 530	249 524	307 350	—	600	2 688 459	21
—	445 780	22 954	334 430	5 550	3 719 303	22
21 500	20 180	—	—	—	1 259 496	23
9 000	160 195	63 713	44 602	—	3 854 140	24
5 500	491 008	—	8 138	—	2 088 610	25
—	107 282	60 199	7 086	430	197 157	26
20 628	459 181	—	632 868	104 702	2 699 696	27
18 727	414 305	—	142 811	—	624 140	28
—	816 787	1 041 424	3 098 681	91 497	20 661 853	29
—	1 456 427	—	174 560	34 636	2 873 962	30











6. 生産額  
1. 紡織

年次又は 郡市	紡						
	紡			績			
	綿	絹		麻		織	
数量	金額	数量	金額	数量	金額	数量	金額
	円	円	円	円	円	円	円
大正 14	...	...	...	...	...	...	...
昭和 1	...	...	...	...	...	...	...
" 2	...	...	...	...	...	...	...
" 3	...	...	...	...	...	...	...
" 4	143 344	35 999	—	—	—	—	—
" 5	—	—	—	—	—	—	—
" 6	247 500	3 960	—	—	—	—	—
" 7	—	—	—	—	—	—	—
" 8	—	—	—	—	—	—	—
" 9	—	—	—	—	—	—	—
" 10	—	—	—	—	—	—	—
1 市	—	—	—	—	—	—	—
2 市	—	—	—	—	—	—	—
3 市	—	—	—	—	—	—	—
4 市	—	—	—	—	—	—	—
5 市	—	—	—	—	—	—	—
6 郡	—	—	—	—	—	—	—
7 郡	—	—	—	—	—	—	—
8 郡	—	—	—	—	—	—	—
9 郡	—	—	—	—	—	—	—
10 郡	—	—	—	—	—	—	—
11 郡	—	—	—	—	—	—	—
12 郡	—	—	—	—	—	—	—
13 郡	—	—	—	—	—	—	—
14 郡	—	—	—	—	—	—	—
15 郡	—	—	—	—	—	—	—
16 郡	—	—	—	—	—	—	—
17 郡	—	—	—	—	—	—	—
18 郡	—	—	—	—	—	—	—
19 郡	—	—	—	—	—	—	—
20 郡	—	—	—	—	—	—	—
21 郡	—	—	—	—	—	—	—
22 郡	—	—	—	—	—	—	—
23 郡	—	—	—	—	—	—	—
24 郡	—	—	—	—	—	—	—
25 郡	—	—	—	—	—	—	—
26 郡	—	—	—	—	—	—	—
27 郡	—	—	—	—	—	—	—
28 郡	—	—	—	—	—	—	—
29 郡	—	—	—	—	—	—	—
30 郡	—	—	—	—	—	—	—

(生産品目別、郡市別)  
工業 (續)

年次又は 郡市	績				燃				年郡 次又 は市
	屑		計	綿		魚		網	
	毛	計		織	物	用	用		
数量	金額	計	数量	金額	数量	金額	数量	金額	
	円	円		円		円		円	
14	...	...	122 442 524	...	...	...	...	...	14
1	...	...	107 921 571	...	...	...	...	...	1
2	...	...	81 897 677	...	...	...	...	...	2
3	...	...	83 379 279	...	...	...	...	...	3
4	143 344	35 999	94 960 450	35 999	—	—	7 245	9 971	4
5	—	—	63 632 385	—	—	—	12 234	14 862	5
6	247 500	3 960	59 902 587	3 960	—	—	10 800	9 534	6
7	—	—	64 785 640	—	—	—	11 520	12 500	7
8	—	—	92 502 281	—	—	—	16 200	21 600	8
9	—	—	51 100	94 416	94 416	105 998 184	93	600	9
10	—	—	54 840	77 021	77 021	99 103 393	675 947	1 069 687	10
1	—	—	11 968 648	—	—	—	—	—	1
2	—	—	15 720 196	—	—	—	—	—	2
3	—	—	6 642 761	—	—	—	—	—	3
4	—	—	2 551 308	—	—	—	—	—	4
5	—	—	6 332 430	—	—	—	—	—	5
6	—	—	48 900	72 032	72 032	26 220 925	922	4 920	6
7	—	—	—	—	—	—	—	—	7
8	—	—	—	—	—	—	—	—	8
9	—	—	—	—	—	—	—	—	9
10	—	—	—	—	—	—	—	—	10
11	—	—	—	—	—	—	12 600	12 800	11
12	—	—	—	—	—	—	30 805	4 550	12
13	—	—	—	—	—	—	—	—	13
14	—	—	—	—	—	—	—	—	14
15	—	—	11 283 552	—	—	—	—	—	15
16	—	—	1 501 508	—	—	—	—	—	16
17	—	—	5 557 819	—	—	—	631 620	1 047 417	17
18	—	—	—	—	—	—	—	—	18
19	—	—	5 940	4 989	4 989	143 259	—	—	19
20	—	—	—	—	—	3 984 885	—	—	20
21	—	—	—	—	—	—	—	—	21
22	—	—	—	—	—	—	—	—	22
23	—	—	—	—	—	—	—	—	23
24	—	—	—	—	—	—	—	—	24
25	—	—	—	—	—	—	—	—	25
26	—	—	—	—	—	—	—	—	26
27	—	—	—	—	—	—	—	—	27
28	—	—	—	—	—	—	—	—	28
29	—	—	—	—	—	—	—	—	29
30	—	—	—	—	—	7 196 092	—	—	30



















































6. 生産額  
1. 紡織

年次又は 郡市	織							
	人				絹			
	縮緬(壁を含む)		紋織物		天鵞絨		その他	
数	額	数	額	数	額	数	額	
大正 14	...	...	...	...	...	...	...	...
昭和 1	...	...	...	...	...	...	...	...
" 2	...	...	...	...	...	...	...	...
" 3	...	...	...	...	...	...	...	...
" 4	...	...	...	...	...	...	...	...
" 5	...	...	...	...	...	...	...	...
" 6	...	...	...	...	...	...	...	...
" 7	...	...	...	...	...	...	...	45 650
" 8	...	...	...	...	...	...	...	266 712
" 9	...	...	...	...	...	...	...	234 254
" 10	...	...	...	...	...	...	...	92 094
1 市	...	...	...	...	...	...	...	...
2 市	...	...	...	...	...	...	...	...
3 市	...	...	...	...	...	...	...	...
4 市	...	...	...	...	...	...	...	...
5 市	...	...	...	...	...	...	...	...
6 郡	...	...	...	...	...	...	...	...
7 郡	...	...	...	...	...	...	...	...
8 郡	...	...	...	...	...	...	...	39 683
9 郡	...	...	...	...	...	...	...	...
10 郡	...	...	...	...	...	...	...	...
12 郡	...	...	...	...	...	...	...	...
13 郡	...	...	...	...	...	...	...	52 411
14 郡	...	...	...	...	...	...	...	...
15 郡	...	...	...	...	...	...	...	...
16 郡	...	...	...	...	...	...	...	...
17 郡	...	...	...	...	...	...	...	...
18 郡	...	...	...	...	...	...	...	...
19 郡	...	...	...	...	...	...	...	...
20 郡	...	...	...	...	...	...	...	...
21 郡	...	...	...	...	...	...	...	...
22 郡	...	...	...	...	...	...	...	...
23 郡	...	...	...	...	...	...	...	...
24 郡	...	...	...	...	...	...	...	...
25 郡	...	...	...	...	...	...	...	...
26 郡	...	...	...	...	...	...	...	...
27 郡	...	...	...	...	...	...	...	...
28 郡	...	...	...	...	...	...	...	...
29 郡	...	...	...	...	...	...	...	...
30 郡	...	...	...	...	...	...	...	...

(生産品目別、郡市別)  
工業 (續)

年次又は 郡市	物 (絹との交織を含む)					
	小			大		
	縮緬(壁を含む)		着尺物(羽尺及稀地を含む)	その他		計
数	額	数	額	数	額	
14	...	...	...	...	...	...
15	...	...	...	...	...	...
16	...	...	...	...	...	...
17	...	...	...	...	...	...
18	...	...	...	...	...	...
19	...	...	...	...	...	...
20	...	...	...	...	...	...
21	...	...	...	...	...	...
22	...	...	...	...	...	...
23	...	...	...	...	...	...
24	...	...	...	...	...	...
25	...	...	...	...	...	...
26	...	...	...	...	...	...
27	...	...	...	...	...	...
28	...	...	...	...	...	...
29	...	...	...	...	...	...
30	...	...	...	...	...	...















6. 生産額

1. 紡織

年次又は 郡市	英 製								計
	シ ャ ツ 及 ツ ボ ン 下								
	綿		毛 及 毛 綿		其 の 他				
	数 量	價 額	数 量	價 額	数 量	價 額	数 量	價 額	
	打 円	打 円	打 円	打 円	打 円	打 円	打 円	円	
大正 14	...	...	...	...	...	...	...	...	
昭和 1	...	...	...	...	...	...	...	...	
" 2	...	...	...	...	...	...	...	...	
" 3	...	...	...	...	...	...	...	...	
" 4	66 200	204 208	16 390	417 572	1 000	4 000		625 780	
" 5	53 767	179 237	13 691	259 447				438 684	
" 6	51 735	118 814	13 235	219 808				338 622	
" 7	55 689	147 272	22 355	325 794				473 066	
" 8	73 960	309 908	20 931	336 072				645 980	
" 9	66 695	137 087	29 700	614 294				751 381	
" 10	40 896	142 277	28 199	590 731				733 008	
1 神戶市									
2 姫路市									
3 尼崎市									
4 明石市			21 699	481 731				481 731	
5 西宮市									
6 武庫郡									
7 川邊郡	38 896	134 077						134 077	
8 有馬郡									
9 明石郡									
10 美嚢郡									
11 加多郡	2 000	8 200						8 200	
12 加西郡									
13 加古郡									
14 加南郡									
15 加印郡									
16 飾磨郡			6 500	109 000				109 000	
17 神保郡									
18 赤穂郡									
19 佐用郡									
20 赤穂郡									
21 粟栗郡									
22 出石郡									
23 養父郡									
24 朝来郡									
25 朝来郡									
26 美作郡									
27 上郡									
28 多紀郡									
29 津名郡									
30 三原郡									

(生産品目別、郡市別)

工業 (織)

年次又は 郡市	小 品								計
	靴 絹 毛 及 毛 綿 其 の 他								
	綿		絹		毛 及 毛 綿		其 の 他		
	数 量	價 額	数 量	價 額	数 量	價 額	数 量	價 額	
	打 円	打 円	打 円	打 円	打 円	打 円	打 円	円	
大正 14	...	...	...	...	...	...	...	...	
昭和 1	...	...	...	...	...	...	...	...	
" 2	...	...	...	...	...	...	...	...	
" 3	...	...	...	...	...	...	...	...	
" 4	1 628 215	2 162 119			84 345	345 069	220 867	549 864	3 057 052
" 5	1 911 571	2 125 577			39 625	150 433	217 460	362 954	2 638 964
" 6	1 770 274	1 631 145	1 800	16 200	47 506	148 647	369 313	380 746	2 176 738
" 7	2 010 867	1 867 332			47 587	131 422	295 265	417 207	2 415 961
" 8	2 442 988	2 926 342	40 230	76 702	160 576	454 884	230 988	382 658	3 840 586
" 9	2 656 868	3 073 600	113	2 260	113 290	396 251	326 201	532 450	4 004 561
" 10	2 991 152	3 675 055	17 055	221 191	88 060	313 002	195 443	251 121	4 460 369
1 神戶市	152 640	279 617			9 009	45 045			324 662
2 姫路市	319 178	494 606			9 667	30 466	12 954	27 489	552 561
3 尼崎市	10 841	13 594							13 594
4 明石市					17 997	71 126			71 126
5 西宮市									
6 武庫郡	102 850	224 100			17 600	61 218			285 318
7 川邊郡	10 605	30 577	17 055	221 191					251 769
8 有馬郡									
9 明石郡									
10 美嚢郡									
11 加多郡									
12 加西郡									
13 加古郡	286 662	294 899			17 050	52 665	15 600	18 810	366 374
14 加南郡	217 056	250 529			4 237	13 982	18 059	22 867	287 378
15 加印郡	1 554 462	1 739 528			9 000	30 000	147 830	179 955	1 949 483
16 飾磨郡	50 800	58 040							58 040
17 神保郡	160 998	162 915							162 915
18 赤穂郡	24 570	36 750							36 750
19 佐用郡									
20 赤穂郡									
21 粟栗郡									
22 出石郡									
23 養父郡									
24 朝来郡									
25 朝来郡									
26 美作郡									
27 上郡									
28 多紀郡									
29 津名郡	50 790	10 400							10 400
30 三原郡	49 700	79 500			3 500	8 500	1 000	2 000	90 000







6. 生産額

1. 紡織

年次又は 郡市	大 小						麻 真 田		其の 他の 絲組物
	製 品				計	計	数量	價額	
	其の他			計					
綿	毛及毛綿	其他	計		計	計	数量	價額	数量
大正 14	...	...	...	...	1 979 539	...	...	393 256	...
昭和 1	...	...	...	...	2 158 161	...	...	113 140	...
" 2	...	...	...	...	2 294 514	...	...	358 830	...
" 3	...	...	...	...	2 592 489	...	...	450 097	...
" 4	20 975	18 190	—	39 165	3 855 130	3 858 330	—	424 642	...
" 5	7 200	3 451	—	10 651	3 177 682	3 430 057	—	382 060	...
" 6	4 380	22 092	15 000	41 472	2 642 075	3 153 536	—	1 013 071	...
" 7	20 290	10 748	—	31 038	3 052 721	3 891 291	—	1 358 416	...
" 8	10 340	10 009	—	20 349	4 772 258	5 661 902	—	1 803 438	...
" 9	15 700	6 514	—	22 214	5 033 747	6 135 641	18 750	1 931 270	...
" 10	7 150	—	6 886	14 036	5 333 046	6 048 285	—	1 955 880	...
1 神戶市	—	—	5 250	5 250	329 922	329 922	—	—	—
2 市	—	—	—	—	554 961	554 961	—	—	1 948 300
3 市	—	—	—	—	13 594	13 594	—	—	—
4 市	—	—	1 626	1 626	554 483	554 483	—	—	—
5 市	7 150	—	—	7 150	7 150	7 150	—	—	—
6 郡	—	—	—	—	285 318	1 000 557	—	—	—
7 郡	—	—	—	—	385 845	385 845	—	—	—
8 郡	—	—	—	—	—	—	—	—	—
9 郡	—	—	—	—	—	—	—	—	—
10 郡	—	—	—	—	—	—	—	—	—
11 郡	—	—	—	—	8 200	8 200	—	—	—
12 郡	—	—	—	—	—	—	—	—	—
13 郡	—	—	—	—	339 374	389 374	—	—	—
14 郡	—	—	—	—	287 378	287 378	—	—	—
15 郡	—	—	—	—	1 932 641	1 982 641	—	—	—
16 郡	—	—	—	—	213 790	213 790	—	4 430	—
17 郡	—	—	—	—	162 915	162 915	—	3 150	—
18 郡	—	—	—	—	35 750	35 750	—	—	—
19 郡	—	—	—	—	—	—	—	—	—
20 郡	—	—	—	—	—	—	—	—	—
21 郡	—	—	—	—	—	—	—	—	1 779 902
22 郡	—	—	—	—	—	—	—	—	2 833 159
23 郡	—	—	—	—	—	—	—	—	1 179 926
24 郡	—	—	—	—	—	—	—	—	3 572 966
25 郡	—	—	—	—	—	—	—	—	1 533 914
26 郡	—	—	—	—	—	—	—	—	—
27 郡	—	—	—	—	—	—	—	—	1 215 450
28 郡	—	—	—	—	—	—	—	—	18 682
29 郡	—	—	—	—	10 400	10 400	—	—	14 475 313
30 郡	—	—	—	—	110 325	110 325	—	—	110 325

(生産品目別、郡市別)

工業 (續)

真 綿	製 綿	刺 繡	莫大小以 外の編物 ドロンウ オーク及 レース類	フェルト	其の他	合 計	年郡 次又 は市		
								数量	價額
...	913 958	910 232	...	1 088 024	479 454	256 187 569	14		
...	857 518	703 590	...	1 038 692	385 491	219 687 512	1		
...	1 176 656	992 759	...	762 455	1 000 379	190 481 879	2		
...	1 114 568	686 688	...	450 618	—	190 784 841	3		
454 900	4 890 182	1 384 820	711 074	12 427	977 488	2 490 529	217 269 024	4	
532 200	18 552 531	1 356 639	643 358	—	648 841	2 071 160	143 639 393	5	
1 094 500	3 282 509	1 148 428	520 849	10 500	387 213	648 161	130 041 405	6	
12 519	12 311	982 382	527 021	50 800	377 923	1 123 135	147 072 837	7	
—	—	1 038 642	677 969	13 178	27 000	554 653	808 688	197 556 199	8
—	—	1 072 215	677 355	143 051	82 128	735 182	1 761 954	223 200 943	9
—	—	1 086 767	710 735	515 692	36 000	714 148	3 203 463	222 613 514	10
—	—	161 076	126 331	507 302	—	2 412 584	24 198 765	1	
—	—	385 143	235 611	—	348 003	—	28 642 508	2	
—	—	8 280	7 319	—	—	—	56 913	3	
—	—	56 240	39 380	—	—	19 800	8 431 185	4	
—	—	45 000	15 120	—	—	—	3 772 445	5	
—	—	157 825	87 350	—	130 000	111 950	9 130 201	6	
—	—	—	—	—	—	9 738	39 917 524	7	
—	—	—	—	—	—	20 350	20 350	8	
—	—	—	—	—	—	—	52 897	9	
—	—	3 542	3 164	—	—	—	13 164	10	
—	—	—	—	—	—	—	3 157 223	11	
—	—	—	—	—	—	—	15 583 129	12	
—	—	37 472	24 095	—	—	12 830	2 696 383	13	
—	—	148 660	104 952	8 390	—	294 535	25 347 948	14	
—	—	18 650	13 895	—	235 145	315 976	17 675 050	15	
—	—	28 642	34 122	—	—	11 700	7 844 092	16	
—	—	34 237	18 396	—	—	—	166 065	17	
—	—	—	—	—	—	—	198 745	18	
—	—	—	—	—	—	—	8 570 297	19	
—	—	—	—	—	—	—	418 993	20	
—	—	—	—	—	—	—	1 779 902	21	
—	—	—	—	—	—	—	2 833 159	22	
—	—	—	—	—	—	—	1 179 926	23	
—	—	—	—	—	—	—	3 572 966	24	
—	—	—	—	—	—	—	1 533 914	25	
—	—	—	—	—	—	—	—	26	
—	—	—	—	—	—	—	1 215 450	27	
—	—	—	—	—	—	—	18 682	28	
—	—	—	—	—	—	—	14 475 313	29	
—	—	—	—	—	—	—	110 325	30	











































6. 生産品目別、郡市別  
2. 金 工 業 属

年次又は 郡市	鍍 金										ニッケル
	亜 鉛					計	円				
	板		線		筒 管			円			
	数	額	数	額	数				額		
大正 14	...	...	...	...	...	3 430 301	32 318				
昭和 1	...	...	...	...	...	7 826 500	...				
" 2	...	...	...	...	...	5 931 326	39 220				
" 3	...	...	...	...	...	6 430 900	38 373				
" 4	29 250 000	5 815 650	...	...	...	3 600	5 819 250	14 450			
" 5	17 920 000	3 133 050	...	...	...	...	3 133 050	11 855			
" 6	21 500 000	3 232 500	...	...	...	...	3 232 503	6 990			
" 7	22 580 000	3 770 860	...	...	...	...	3 770 860	19 100			
" 8	...	...	...	...	...	...	...	57 580			
" 9	47 719 000	10 799 620	25 182 000	2 788 650	...	...	13 588 270	33 960			
" 10	87 282 000	15 609 956	24 782 000	2 556 957	...	...	18 166 913	165 833			
1 神戶市	...	...	...	...	...	...	...	72 313			
2 姫路市	...	...	...	...	...	...	...	...			
3 尼崎市	...	...	...	...	...	...	...	...			
4 明石市	...	...	...	...	...	...	...	...			
5 西宮市	...	...	...	...	...	...	...	...			
6 武庫郡	63 282 000	11 049 956	24 782 000	2 556 957	...	...	13 606 913	...			
7 川邊郡	24 000 000	4 560 000	...	...	...	...	4 560 000	...			
8 有馬郡	...	...	...	...	...	...	...	...			
9 明石郡	...	...	...	...	...	...	...	...			
10 美嚢郡	...	...	...	...	...	...	...	...			
11 加東郡	...	...	...	...	...	...	...	...			
12 多可郡	...	...	...	...	...	...	...	...			
13 加西郡	...	...	...	...	...	...	...	...			
14 加古郡	...	...	...	...	...	...	...	...			
15 加南郡	...	...	...	...	...	...	...	...			
16 飾磨郡	...	...	...	...	...	...	...	...			
17 神崎郡	...	...	...	...	...	...	...	...			
18 揖保郡	...	...	...	...	...	...	...	...			
19 赤穂郡	...	...	...	...	...	...	...	...			
20 佐用郡	...	...	...	...	...	...	...	...			
21 栗原郡	...	...	...	...	...	...	...	...			
22 出石郡	...	...	...	...	...	...	...	...			
23 養父郡	...	...	...	...	...	...	...	...			
24 朝来郡	...	...	...	...	...	...	...	...			
25 美作郡	...	...	...	...	...	...	...	...			
26 方上郡	...	...	...	...	...	...	...	...			
27 多紀郡	...	...	...	...	...	...	...	...			
28 津名郡	...	...	...	...	...	...	...	...			
29 三原郡	...	...	...	...	...	...	...	93 520			
30 三原郡	...	...	...	...	...	...	...	...			

(生産品目別、郡市別)  
工 業 (續)

年次又は 郡市	製 品										合計	年郡 次又は は市
	錫					計	円					
	板		線		其の他			円				
	数	額	数	額	数				額			
...	...	...	...	...	...	...	...	4 000	3 466 619	45 543 447	14	
...	...	...	...	...	...	...	...	54 182	7 880 682	60 154 740	1	
...	...	...	...	...	...	...	...	49 262	6 019 808	51 471 110	2	
...	...	...	...	...	...	...	...	79 086	6 548 359	60 530 272	3	
...	...	...	...	...	...	...	...	205 160	6 038 860	87 762 193	4	
...	...	...	...	...	...	...	...	43 200	3 188 105	90 024 562	5	
...	...	...	...	...	...	...	...	2 410	3 241 930	74 800 495	6	
...	...	...	...	...	...	...	...	41 130	3 831 090	81 088 607	7	
...	...	...	...	...	...	...	...	10 800	68 380	126 655 672	8	
...	...	...	...	...	...	...	...	31 000	13 653 230	159 711 098	9	
...	446 171	184 250	...	...	...	...	...	184 250	18 516 996	202 812 550	10	
...	446 171	184 250	...	...	...	...	...	256 563	120 480 079	1		
...	...	...	...	...	...	...	...	...	243 853	2		
...	...	...	...	...	...	...	...	...	33 014 306	3		
...	...	...	...	...	...	...	...	...	22 550	4		
...	...	...	...	...	...	...	...	...	175 866	5		
...	...	...	...	...	...	...	...	13 606 913	34 425 060	6		
...	...	...	...	...	...	...	...	4 560 000	11 835 719	7		
...	...	...	...	...	...	...	...	...	2 660	8		
...	...	...	...	...	...	...	...	...	142 528	9		
...	...	...	...	...	...	...	...	...	20 384	10		
...	...	...	...	...	...	...	...	...	380 747	11		
...	...	...	...	...	...	...	...	...	23 700	12		
...	...	...	...	...	...	...	...	...	...	13		
...	...	...	...	...	...	...	...	...	51 648	14		
...	...	...	...	...	...	...	...	...	...	15		
...	...	...	...	...	...	...	...	...	1 507 702	16		
...	...	...	...	...	...	...	...	...	...	17		
...	...	...	...	...	...	...	...	...	29 320	18		
...	...	...	...	...	...	...	...	...	199 958	19		
...	...	...	...	...	...	...	...	...	...	20		
...	...	...	...	...	...	...	...	...	...	21		
...	...	...	...	...	...	...	...	...	10 500	22		
...	...	...	...	...	...	...	...	...	...	23		
...	...	...	...	...	...	...	...	...	...	24		
...	...	...	...	...	...	...	...	...	...	25		
...	...	...	...	...	...	...	...	...	14 930	26		
...	...	...	...	...	...	...	...	...	30 900	27		
...	...	...	...	...	...	...	...	...	...	28		
...	...	...	...	...	...	...	...	93 520	199 440	29		
...	...	...	...	...	...	...	...	...	700	30		







6. 生産品目別、郡市別

3. 機工械具器

年次又は郡市	原					動			
	内燃機					水			
	石油	機関	重油	機関	計	タービン	水車	数量	金額
数量	金額	数量	金額	計	数量	金額	数量	金額	
大正 14	...	...	...	...	4 441 828	...	...	...	...
昭和 1	...	...	...	...	5 947 986	...	...	...	...
" 2	...	...	...	...	3 436 410	...	...	...	...
" 3	...	...	...	...	6 931 219	...	...	...	...
" 4	519	1 418 095	504	2 472 923	3 898 218	10	244 889		
" 5	545	597 281	389	2 519 697	5 096 411	6	105 267		
" 6	505	1 011 830	421	1 385 784	3 699 459	3	63 342		
" 7	378	453 250	560	2 625 771	3 089 021	4	132 563		
" 8	99	98 600	835	4 507 224	5 385 555	—	—		
" 9	113	79 400	1 117	7 445 798	7 525 198	16	322 586		
" 10	1 378	398 320	816	7 263 366	8 348 381	6	129 500		
1 神戶市	978	2 722 217	519	6 068 428	7 022 340	6	129 500		
2 姫路市	30	4 000	—	—	4 000	—	—		
3 尼崎市	—	—	—	—	—	—	—		
4 明石市	119	57 903	213	917 115	975 018	—	—		
5 西宮市	—	—	—	—	—	—	—		
6 武庫郡	—	—	—	—	—	—	—		
7 川邊郡	—	—	—	—	—	—	—		
8 有馬郡	—	—	—	—	—	—	—		
9 明石郡	—	—	66	233 823	233 823	—	—		
10 美作郡	—	—	—	—	—	—	—		
11 加東郡	—	—	—	—	—	—	—		
12 加西郡	—	—	—	—	—	—	—		
13 加古郡	—	—	—	—	—	—	—		
14 加南郡	—	—	—	—	—	—	—		
15 加印郡	—	—	—	—	—	—	—		
16 飾磨郡	100	10 000	—	—	10 000	—	—		
17 神戶郡	—	—	—	—	—	—	—		
18 揖保郡	—	—	—	—	—	—	—		
19 赤穂郡	—	—	—	—	—	—	—		
20 佐用郡	—	—	—	—	—	—	—		
21 宍粟郡	—	—	—	—	—	—	—		
22 城崎郡	—	—	—	—	—	—	—		
23 出石郡	—	—	—	—	—	—	—		
24 父名郡	—	—	—	—	—	—	—		
25 朝来郡	—	—	—	—	—	—	—		
26 美作郡	—	—	—	—	—	—	—		
27 上方郡	—	—	—	—	—	—	—		
28 水多郡	151	54 200	11	29 400	83 600	—	—		
29 津名郡	—	—	—	—	—	—	—		
30 三原郡	—	—	7	19 600	19 600	—	—		

(生産品目別、郡市別)

具工業業(續)

機					發電機		電動機		年次又は郡市
車			部分品	計	数量	金額	数量	金額	
ベルト	トン	水車	及附屬品						
数量	金額	計	計	数量	金額	数量	金額	数量	金額
...	...	22 500	152 774	4 853 577	...	520	...	...	14
...	...	—	71 635	6 019 621	...	4 187	...	...	1
...	...	16 000	3 269 504	6 831 452	...	4 009	...	...	2
...	...	10 350	181 815	7 123 384	...	2 623	...	...	3
...	...	244 889	1 407 425	6 309 540	3 817	852 897	793	1 198 316	4
...	...	105 267	8 250	7 199 083	3 153	912 549	1 028	1 445 134	5
...	...	63 342	554 233	5 394 856	35	670 426	466	985 861	6
...	...	132 563	75 800	3 631 327	3 001	410 065	1 006	321 247	7
...	...	—	45 000	6 033 215	4 093	943 710	1 272	954 869	8
...	...	322 586	384 350	9 512 513	7 344	1 245 042	1 367	2 777 122	9
...	...	129 500	380 098	8 857 979	501	817 810	514	212 743	10
...	...	—	—	—	...	2 158 746	...	1 283 635	1
...	...	129 500	735 598	7 524 438	...	817 810	...	212 943	2
...	...	—	—	4 000	...	2 059 746	...	1 283 635	3
...	...	—	—	—	...	—	...	—	4
...	...	—	—	975 018	...	—	...	—	5
...	...	—	—	—	...	—	...	—	6
...	...	—	—	—	...	—	...	—	7
...	...	—	—	—	...	—	...	—	8
...	...	—	—	233 823	...	—	...	—	9
...	...	—	—	—	...	—	...	—	10
...	...	—	—	—	...	—	...	—	11
...	...	—	—	—	...	—	...	—	12
...	...	—	—	—	...	—	...	—	13
...	...	—	—	—	...	—	...	—	14
...	...	—	—	—	...	—	...	—	15
...	...	—	—	—	...	—	...	—	16
...	...	—	—	4 500	...	—	...	—	17
...	...	—	—	—	...	—	...	—	18
...	...	—	—	—	...	—	...	—	19
...	...	—	—	—	...	—	...	—	20
...	...	—	—	—	...	—	...	—	21
...	...	—	—	—	...	—	...	—	22
...	...	—	—	—	...	—	...	—	23
...	...	—	—	—	...	—	...	—	24
...	...	—	—	—	...	—	...	—	25
...	...	—	—	—	...	—	...	—	26
...	...	—	—	—	...	—	...	—	27
...	...	—	—	—	...	—	...	—	28
...	...	—	—	—	...	—	...	—	29
...	...	—	—	—	...	—	...	—	30



































6. 生 産 額  
3. 機 械 器

年次又は 郡 市	車							
	自 轉 車		自轉車類の 部分品及 附 屬 品	人 力 車		荷 車		
	數 量	價 額		數 量	價 額	數 量	價 額	
(數量) 臺	(價額) 円	臺	円	臺	円	臺	円	
大 正 14	266	31 920	...	...	236	13 060		
昭 和 1	205	24 600	...	...	235	9 950		
" 2	13 563	501 371	...	...	531	26 403		
" 3	892	61 159	...	...	496	23 615		
" 4	10 104	299 736	1 890 099		715	36 622		
" 5	12 062	497 504	1 806 522		818	2 400 23 511		
" 6	—	—	1 750 537		696	16 107		
" 7	580	396 416	3 063 828		673	14 522		
" 8	8 750	105 000	1 686 540		710	13 037		
" 9	40	2 310	3 121 743		341	7 945		
" 10	—	—	3 150 151		693	17 032		
1 神 戸 市	—	—	3 095 951		—	—		
2 神 戶 市	—	—	28 200		—	—		
3 神 戶 市	—	—	—		—	—		
4 神 戶 市	—	—	—		—	—		
5 神 戶 市	—	—	—		42	3 922		
6 武 庫 郡	—	—	5 000		—	—		
7 武 庫 郡	—	—	—		—	—		
8 有 馬 郡	—	—	—		55	1 280		
9 明 石 郡	—	—	—		—	—		
10 美 濃 郡	—	—	—		100	2 250		
11 加 東 郡	—	—	—		—	—		
12 加 東 郡	—	—	—		—	—		
13 加 西 郡	—	—	—		265	4 330		
14 加 古 郡	—	—	—		—	—		
15 加 南 郡	—	—	—		9	200		
16 飾 磨 郡	—	—	20 000		—	—		
17 神 崎 郡	—	—	—		—	—		
18 掛 保 郡	—	—	—		162	3 800		
19 赤 穂 郡	—	—	—		—	—		
20 佐 用 郡	—	—	—		—	—		
21 宍 粟 郡	—	—	—		—	—		
22 出 石 郡	—	—	—		62	1 250		
23 養 父 郡	—	—	—		—	—		
24 朝 来 郡	—	—	—		—	—		
25 美 方 郡	—	—	—		—	—		
26 水 上 郡	—	—	—		—	—		
27 多 紀 郡	—	—	—		—	—		
28 津 名 郡	—	—	—		—	—		
29 三 原 郡	—	—	—		—	—		
30 三 原 郡	—	—	—		—	—		

(生産品目別、郡市別)  
具 工 業 (續)

年次又は 郡 市	船							
	其 の 他	計	鐵 製		其 の 他		計	
			數 量	價 額	數 量	價 額		
円	円	隻	円	隻	円	円	円	
1 大 正 14	1 938 104	8 549 305	...	...	...	...	20 418 679	
2 昭 和 1	1 969 610	12 503 590	...	...	...	...	24 399 073	
3 " 2	952 548	9 449 490	...	...	...	...	25 283 625	
4 " 3	2 582 359	11 941 271	...	...	...	...	8 995 320	
5 " 4	18 440	15 750 541	45	13 743 779	239	483 674	14 227 453	
6 " 5	86 792	14 845 533	58	15 863 828	170	12 600 152 378	16 028 806	
7 " 6	91 200	9 555 447	82	9 275 122	177	126 712	9 401 834	
8 " 7	4 525	7 172 133	93	7 219 831	449	129 705	7 349 536	
9 " 8	50 401	12 182 926	102	12 862 940	136	142 817	13 005 757	
10 " 9	11 229	18 645 146	32	17 712 737	180	219 440	17 932 177	
11 " 10	5 803	23 382 155	280	12 167 967 12 511 267	180	233 190	24 907 420	
12 神 戸 市	173	22 920 954	270	12 162 963 5 506 482	80	87 200	17 756 645	
13 神 戸 市	—	28 200	—	—	—	—	—	
14 神 戸 市	—	309 940	—	—	—	—	—	
15 神 戸 市	—	28 000	—	—	—	—	—	
16 神 戸 市	—	42 921	—	—	—	—	—	
17 武 庫 郡	—	5 000	—	—	—	—	—	
18 有 馬 郡	4 430	14 110	—	—	—	—	—	
19 明 石 郡	—	2 250	—	—	—	—	—	
20 美 濃 郡	—	—	—	—	—	—	—	
21 加 東 郡	—	—	—	—	—	—	—	
22 加 西 郡	1 200	5 530	—	—	—	—	—	
23 加 古 郡	—	—	—	—	12	5 650	5 650	
24 加 南 郡	—	200	—	—	—	—	—	
25 飾 磨 郡	—	20 000	—	—	—	—	—	
26 神 崎 郡	—	—	—	—	—	—	—	
27 掛 保 郡	—	3 800	—	—	—	—	—	
28 赤 穂 郡	—	—	10	7 004 785	—	—	7 004 785	
29 佐 用 郡	—	—	—	—	—	—	—	
30 宍 粟 郡	—	—	—	—	—	—	—	
31 出 石 郡	—	1 250	—	—	—	—	—	
32 養 父 郡	—	—	—	—	—	—	—	
33 朝 来 郡	—	—	—	—	—	—	—	
34 美 方 郡	—	—	—	—	—	—	—	
35 水 上 郡	—	—	—	—	—	—	—	
36 多 紀 郡	—	—	—	—	—	—	—	
37 津 名 郡	—	—	—	—	71	93 840	93 840	
38 三 原 郡	—	—	—	—	17	45 500	46 500	



6. 生産額

3. 機械器

年次又は 郡市	船具 (別に掲げ ざるもの)	航空機		航空機の 部分品及 附属品	金庫	瓦斯器具
		数量	価額			
		(数量) 臺	(価額) 円			円
大正 14	663 580	5	1 258 384		22 564	14 188
昭和 1	199 919	61	1 338 783		2 120	9 110
" 2	859 819	36	1 312 500		880	9 167
" 3	8 313 064	40	1 706 762		—	8 406
" 4	44 566	—	—	4 181 675	—	16 062
" 5	133 957	42	1 485 586	1 086 641	—	11 122
" 6	202 129	—	—	2 278 622	—	4 359
" 7	2 800	—	—	9 710 699	—	6 444
" 8	1 030	—	—	14 107 203	—	9 051
" 9	—	—	—	12 122 748	—	7 585
" 10	—	—	—	—	—	6 593
1 神戶市	—	—	—	—	—	6 593
2 姫路市	—	—	—	—	—	—
3 尼崎市	—	—	—	—	—	—
4 明石市	—	—	—	—	—	—
5 西宮市	—	—	—	—	—	—
6 武庫郡	—	—	—	—	—	—
7 川邊郡	—	—	—	—	—	—
8 有馬郡	—	—	—	—	—	—
9 明石郡	—	—	—	—	—	—
10 美嚢郡	—	—	—	—	—	—
11 加東郡	—	—	—	—	—	—
12 加可郡	—	—	—	—	—	—
13 加西郡	—	—	—	—	—	—
14 加古郡	—	—	—	—	—	—
15 加南郡	—	—	—	—	—	—
16 飾磨郡	—	—	—	—	—	—
17 神崎郡	—	—	—	—	—	—
18 揖保郡	—	—	—	—	—	—
19 赤穂郡	—	—	—	—	—	—
20 佐用郡	—	—	—	—	—	—
21 宍粟郡	—	—	—	—	—	—
22 出石郡	—	—	—	—	—	—
23 養父郡	—	—	—	—	—	—
24 朝来郡	—	—	—	—	—	—
25 美作郡	—	—	—	—	—	—
26 方上郡	—	—	—	—	—	—
27 多紀郡	—	—	—	—	—	—
28 津名郡	—	—	—	—	—	—
29 三原郡	—	—	—	—	—	—
30	—	—	—	—	—	—

(生産品目別、郡市別)

具工業 (續)

水道器具	バルブ及 コック (鍍金したる ものを含む)	調車、齒車、 車輪、車軸及 軸承	前掲以外の 部分品及 附属品	其の他	合計	年郡 次又 は市
円	円	円	円	円	円	
...	...	988 707	...	5 005 419	59 239 821	14
...	...	689 858	...	12 235 103	75 542 843	1
...	...	3 255 853	...	15 827 351	83 096 047	2
...	...	18 050	...	15 166 781	72 842 529	3
22 262	26 170	30 967	1 368 897	11 749 792	80 493 750	4
12 341	8 260	27 782	858 312	8 522 943	75 838 877	5
18 393	54 804	76 100	433 313	3 775 773	51 768 936	6
—	15 440	6 270	729 286	11 156 539	56 448 785	7
25 472	3 800	1 326 760	1 084 498	8 509 609	84 964 524	8
584 887	25 780	343 787	6 163 785	9 448 069	116 457 093	9
623 796	57 147	469 017	9 267 747	18 465 779	137 666 960	10
20 895	49 768	308 167	7 020 470	12 882 752	101 821 719	1
—	—	—	98 611	27 030	713 496	2
—	7 379	120 850	54 033	4 200	8 333 332	3
—	—	—	—	45 310	1 771 628	4
—	—	—	16 000	—	122 645	5
602 901	—	—	135 058	4 933 115	8 047 780	6
—	—	—	—	453 356	4 126 983	7
—	—	—	—	—	14 110	8
—	—	—	31 611	51 663	317 097	9
—	—	—	—	—	866 559	10
—	—	—	—	—	13 820	11
—	—	—	—	—	—	12
—	—	—	—	6 500	12 030	13
—	—	—	51 578	—	749 901	14
—	—	—	7 260	3 600	32 630	15
—	—	40 000	25 900	39 650	554 130	16
—	—	—	—	—	4 250	17
—	—	—	—	—	409 691	18
—	—	—	1 827 226	16 803	9 200 991	19
—	—	—	—	—	425	20
—	—	—	—	—	—	21
—	—	—	—	—	1 250	22
—	—	—	—	—	—	23
—	—	—	—	—	—	24
—	—	—	—	—	—	25
—	—	—	—	—	—	26
—	—	—	—	—	30 958	27
—	—	—	—	—	—	28
—	—	—	—	1 800	183 049	29
—	—	—	—	—	345 494	30







6. 生 産 額

4. 窯

年次又は 郡 市	陶 磁 器		硝 子 及					
	其 他	計	飲 食 用	装 飾 用			其 他	計
				珠玉及光球 (人造真珠 を除く)	腕 輪	量 額		
円	円	円	円	打	円	円	円	
大 正 14	...	1 239 356	...	—	...	140 600	...	...
昭 和 1	...	407 356	...	—	...	165 377	...	...
" 2	...	834 095	...	23 124	...	105 564	...	...
" 3	...	1 190 055	...	25 583	...	108 520	...	...
" 4	26 500	1 153 076	—	20 935	1 342 000	108 520	—	129 455
" 5	15 500	777 315	—	54 124	1 281 000	96 050	—	150 174
" 6	13 341	644 199	—	—	1 372 000	56 400	—	56 400
" 7	13 900	731 732	—	—	3 478 470	83 482	—	83 482
" 8	14 900	945 574	—	—	2 775 000	83 260	—	83 260
" 9	20 350	751 814	—	—	1 235 000	97 300	—	97 300
" 10	12 180	709 958	—	—	3 772 150	121 470	—	121 470
1 神 戸 市	—	—	—	—	3 772 150	121 470	—	121 470
2 路 市	—	7 228	—	—	—	—	—	—
3 尼 崎 市	8 690	11 695	—	—	—	—	—	—
4 明 石 市	—	95 145	—	—	—	—	—	—
5 西 宮 市	—	—	—	—	—	—	—	—
6 武 庫 郡	—	—	—	—	—	—	—	—
7 川 邊 郡	—	—	—	—	—	—	—	—
8 有 馬 郡	—	—	—	—	—	—	—	—
9 明 石 郡	—	—	—	—	—	—	—	—
10 美 濃 郡	—	—	—	—	—	—	—	—
11 加 東 郡	—	—	—	—	—	—	—	—
12 多 可 郡	—	—	—	—	—	—	—	—
13 加 西 郡	—	—	—	—	—	—	—	—
14 加 古 郡	—	—	—	—	—	—	—	—
15 印 南 郡	—	—	—	—	—	—	—	—
16 飾 磨 郡	—	—	—	—	—	—	—	—
17 神 崎 郡	3 500	3 500	—	—	—	—	—	—
18 掛 保 郡	—	—	—	—	—	—	—	—
19 赤 穂 郡	—	—	—	—	—	—	—	—
20 佐 用 郡	—	—	—	—	—	—	—	—
21 宍 粟 郡	—	—	—	—	—	—	—	—
22 城 崎 郡	—	—	—	—	—	—	—	—
23 出 石 郡	—	23 090	—	—	—	—	—	—
24 養 父 郡	—	—	—	—	—	—	—	—
25 朝 來 郡	—	—	—	—	—	—	—	—
26 美 方 郡	—	—	—	—	—	—	—	—
27 水 上 郡	—	—	—	—	—	—	—	—
28 多 紀 郡	—	—	—	—	—	—	—	—
29 津 名 郡	—	—	—	—	—	—	—	—
30 三 原 郡	—	568 300	—	—	—	—	—	—

(生 産 品 目 別、郡 市 別)

業 (續)

年次又は 郡 市	硝 子 製 品							
	照 明 用 (電球を除く)				電 氣 用	醫 療 用	耐 酸 及 耐 熱 用	緑 綫 類 (魔法綫 を除く)
	シールド及グローブ類	其 他	計	計				
数 量	價 額	円	円	円	円	円	円	
14	...	...	...	...	...	...	3 440 980	14
15	...	...	...	...	...	...	2 877 783	15
16	...	...	...	...	...	...	2 490 669	16
17	...	...	...	...	...	...	2 418 813	17
18	...	...	...	...	...	...	3 128 997	18
19	...	...	...	...	...	...	2 404 704	19
20	...	...	...	...	33 765	...	1 635 920	20
21	...	...	...	...	56 574	...	2 113 553	21
22	...	...	...	...	56 487	...	2 829 952	22
23	...	...	...	14 300	14 300	104 326	2 296 784	23
24	...	...	...	...	...	...	77 838	24
25	...	...	...	...	...	...	3 019 691	25
26	...	...	...	...	...	...	76 534	26
27	...	...	...	...	77 838	...	—	27
28	...	...	...	...	...	...	1 736 294	28
29	...	...	...	...	...	...	—	29
30	...	...	...	...	...	...	879 649	30



6. 生産額

4. 窯

年次又は 郡市	硝子及硝子							
	板硝子				硝子			
	無色平面厚さ二・二耗以下		無色平面厚さ四・〇耗以下		其の他		計	
	数量	価額	数量	価額	数量	価額	数量	価額
大正 14	—	—	—	—	—	—	—	—
昭和 1	—	—	—	—	—	—	—	—
" 2	—	—	—	—	—	—	7 920	—
" 3	—	—	—	—	—	—	—	208 245
" 4	140 543	2 108 155	53 339	426 714	5 280	5 280	2 540 149	—
" 5	155 827	1 059 623	95 793	1 182 631	4 539	163 404	2 405 658	—
" 6	373 446	2 400 139	99 486	1 010 274	16 051	309 668	3 720 081	—
" 7	413 953	2 359 536	148 697	847 579	54 459	310 420	3 517 535	—
" 8	548 406	4 182 268	73 614	946 703	14 000	425 629	5 554 600	—
" 9	455 814	3 486 980	61 868	717 451	198 101	834 385	5 038 826	—
" 10	769 145	5 922 416	—	—	52 783	1 269 167	7 191 583	—
1 神戶市	—	—	—	—	—	—	—	—
2 姫路市	—	—	—	—	—	—	—	—
3 名古屋市	769 145	5 922 416	—	—	31 883	813 567	6 735 983	—
4 石川市	—	—	—	—	—	—	—	—
5 西宮市	—	—	—	—	20 900	455 600	455 600	—
6 武庫郡	—	—	—	—	—	—	—	—
7 川邊郡	—	—	—	—	—	—	—	—
8 有馬郡	—	—	—	—	—	—	—	—
9 明石郡	—	—	—	—	—	—	—	—
10 美濃郡	—	—	—	—	—	—	—	—
11 加東郡	—	—	—	—	—	—	—	—
12 加西郡	—	—	—	—	—	—	—	—
13 加古郡	—	—	—	—	—	—	—	—
14 加南郡	—	—	—	—	—	—	—	—
15 加古郡	—	—	—	—	—	—	—	—
16 飾磨郡	—	—	—	—	—	—	—	—
17 神戶郡	—	—	—	—	—	—	—	—
18 揖保郡	—	—	—	—	—	—	—	—
19 赤穂郡	—	—	—	—	—	—	—	—
20 佐用郡	—	—	—	—	—	—	—	—
21 宍粟郡	—	—	—	—	—	—	—	—
22 出雲郡	—	—	—	—	—	—	—	—
23 出雲郡	—	—	—	—	—	—	—	—
24 養父郡	—	—	—	—	—	—	—	—
25 朝来郡	—	—	—	—	—	—	—	—
26 美作郡	—	—	—	—	—	—	—	—
27 上郡	—	—	—	—	—	—	—	—
28 多紀郡	—	—	—	—	—	—	—	—
29 津名郡	—	—	—	—	—	—	—	—
30 三原郡	—	—	—	—	—	—	—	—

(生産品目別、郡市別)

業 (續)

製 品				煉 瓦 及 耐 火 物				年郡 次又 は市
鏡		其の他	計	普通煉瓦		耐火煉瓦		
数量	価額			数量	価額	数量	価額	
...	...	—	3 581 580	14 077 986	210 319	...	282 453	14
...	...	—	3 044 160	26 069 698	474 709	1 457 240	323 439	1
...	...	—	2 627 277	26 357 854	358 766	2 697 200	452 508	2
...	...	10 450	2 771 612	29 285 971	17 143	...	51 687	3
...	...	15 360	5 813 961	31 542 296	423 873	1 232 257	160 103	4
...	...	7 600	4 968 136	21 475 670	414 933	1 677 726	329 381	5
20 400	46 000	5 722	5 497 888	17 347 320	265 734	1 632 632	347 746	6
...	...	12 400	5 783 544	20 681 624	182 286	3 263 989	90 931	7
...	...	31 867	8 556 166	26 683 600	265 730	1 697 338	179 609	8
...	...	7 551 536	34 358 009	606 720	275 421	6 355 802	204 484	9
...	...	1 653	10 412 185	33 790 865	569 932	2 651 104	257 134	10
...	...	—	198 004	—	—	—	504 923	218 283
...	...	—	77 838	—	—	—	925 385	240 334
...	...	1 653	8 473 930	301 100	153 030	6 300	4 410	1
...	...	—	—	—	—	—	9.5 385	2
...	...	—	—	—	—	—	—	3
...	...	—	1 335 249	—	—	—	—	4
...	...	—	—	—	—	—	—	5
...	...	—	—	—	—	—	—	6
...	...	—	—	600 000	12 000	—	—	7
...	...	—	—	—	—	—	—	8
...	...	—	—	—	—	—	—	9
...	...	—	—	—	—	—	—	10
...	...	—	—	—	—	—	—	11
...	...	—	—	—	—	—	—	12
...	...	—	—	—	—	—	—	13
...	...	—	—	—	—	—	—	14
...	...	—	327 164	—	—	—	—	15
...	...	—	—	26 754 765	318 059	—	—	16
...	...	—	—	—	—	—	—	17
...	...	—	—	3 500 000	55 000	1 760 668	114 443	18
...	...	—	—	2 538 000	30 456	—	—	19
...	...	—	—	31 000	387	—	—	20
...	...	—	—	—	—	889 464	121 481	21
...	...	—	—	—	—	—	—	22
...	...	—	—	—	—	—	—	23
...	...	—	—	—	—	—	—	24
...	...	—	—	—	—	—	—	25
...	...	—	—	—	—	—	—	26
...	...	—	—	—	—	—	—	27
...	...	—	—	—	—	—	—	28
...	...	—	—	—	—	—	—	29
...	...	—	—	66 000	1 000	—	—	30







6. 生 産 額  
4. 窯

年次又は 郡市	セメント製品							
	瓦		管類		スレート		その他	計
	数量	価額	数量	価額	数量	価額		
大正 14	...	36 194	...	...	...	...	—	36 194
昭和 1	...	65 015	...	...	...	...	122 881	187 896
" 2	...	52 535	...	...	...	...	153 525	206 060
" 3	...	84 055	...	...	...	...	547 177	631 232
" 4	1 197 363	105 852	—	—	...	655 154	411 730	1 172 736
" 5	358 793	34 365	—	—	...	466 229	121 706	622 300
" 6	284 490	17 454	—	—	...	371 745	213 328	602 527
" 7	263 184	19 456	—	—	...	370 829	14 888	405 173
" 8	395 120	29 105	—	—	...	481 458	42 433	553 006
" 9	439 539	30 234	168 291	74 831	449 017	657 606	147 501	910 172
" 10	625 464	548 43 614	445 566	22 616 178 515	613 973	878 308	950 693	2 074 294
1 神戶市	—	—	...	22 616	—	—	21 465	44 082
2 姫路市	—	—	—	—	—	—	—	—
3 尼崎市	339 892	27 191	445 535	178 515	—	—	18 795	224 501
4 明石市	—	—	—	—	—	—	—	—
5 西宮市	—	—	—	—	—	—	—	—
6 武庫郡	35 572	1 423	—	—	613 979	878 308	901 527	1 781 806
7 川邊郡	...	548	—	—	—	—	8 905	8 905
8 有馬郡	—	—	—	—	—	—	—	—
9 明石郡	—	—	—	—	—	—	—	—
10 美嚢郡	—	—	—	—	—	—	—	—
11 加東郡	—	—	—	—	—	—	—	—
12 加西郡	—	—	—	—	—	—	—	—
13 加古郡	—	—	—	—	—	—	—	—
14 加南郡	—	—	—	—	—	—	—	—
15 加印郡	—	—	—	—	—	—	—	—
16 飾磨郡	250 000	15 000	—	—	—	—	—	15 000
17 神崎郡	—	—	—	—	—	—	—	—
18 揖保郡	—	—	—	—	—	—	—	—
19 赤穂郡	—	—	—	—	—	—	—	—
20 佐用郡	—	—	—	—	—	—	—	—
21 宍粟郡	—	—	—	—	—	—	—	—
22 出石郡	—	—	—	—	—	—	—	—
23 養父郡	—	—	—	—	—	—	—	—
24 朝来郡	—	—	—	—	—	—	—	—
25 美作郡	—	—	—	—	—	—	—	—
26 方郡	—	—	—	—	—	—	—	—
27 米多郡	—	—	—	—	—	—	—	—
28 津名郡	—	—	—	—	—	—	—	—
29 三原郡	—	—	—	—	—	—	—	—
30 三原郡	—	—	—	—	—	—	—	—

(生産品目別、郡市別)  
業 (續)

石 灰	珐 瑯 鐵 器					其 他	合 計	年 郡 次 又 は 市		
	数 量	價 額	家具及飲食用		工 業 用				其 他	計
			数 量	價 額						
...	...	...	...	...	...	769 204	546 622	8 398 893	14	
...	...	...	...	...	...	424 779	1 091 835	8 060 101	1	
...	...	...	...	...	...	546 672	162 414	6 985 728	2	
...	...	...	...	...	...	689 291	230 561	7 571 711	3	
807	12 000	7 079 067	634 521	35 100	15 000	684 621	134 780	12 173 154	4	
148	1 200	1 726 811	216 848	213 105	74 338	504 291	131 737	9 203 552	5	
1 081	9 527	1 173 616	139 657	175 310	18 000	332 967	67 210	8 977 962	6	
880	9 500	2 368 165	348 859	224 525	8 452	581 835	100 850	9 987 407	7	
1 065	13 420	3 339 117	493 107	—	470 398	963 505	50 303	14 032 484	8	
1 682	16 200	3 796 820	758 076	—	610 397	1 368 473	11 358	13 823 788	9	
421	2 700	5 100 167	894 655	717 641	270 875	1 883 171	210 210	18 737 006	10	
—	—	4 325 085	683 114	—	—	633 114	—	925 200	1	
—	—	—	—	—	—	—	203 010	288 076	2	
—	—	—	—	—	—	—	—	11 192 665	3	
—	—	—	—	—	—	—	—	134 837	4	
—	—	362 082	101 385	107 911	270 875	480 171	—	1 815 420	5	
—	—	—	—	609 730	—	609 730	—	2 391 536	6	
—	—	413 000	110 156	—	—	110 156	—	131 061	7	
—	—	—	—	—	—	—	—	5 808	8	
—	—	—	—	—	—	—	—	117 720	9	
—	—	—	—	—	—	—	—	6 478	10	
—	—	—	—	—	—	—	—	—	11	
—	—	—	—	—	—	—	—	13 987	12	
—	—	—	—	—	—	—	—	1 968	13	
—	—	—	—	—	—	—	—	327 164	14	
—	—	—	—	—	—	—	—	319 536	15	
—	—	—	—	—	—	—	—	—	16	
400	1 500	—	—	—	—	—	—	229 938	17	
—	—	—	—	—	—	—	—	82 116	18	
—	—	—	—	—	—	—	—	387	19	
—	—	—	—	—	—	—	—	131 769	20	
21	1 200	—	—	—	—	—	—	1 200	20	
—	—	—	—	—	—	—	—	—	21	
—	—	—	—	—	—	—	—	5 400	22	
—	—	—	—	—	—	—	—	23 090	23	
—	—	—	—	—	—	—	—	—	24	
—	—	—	—	—	—	—	—	—	25	
—	—	—	—	—	—	—	—	—	26	
—	—	—	—	—	—	—	—	—	27	
—	—	—	—	—	—	—	—	—	28	
—	—	—	—	—	—	—	—	21 550	29	
—	—	—	—	—	—	—	7 200	570 100	30	











