丹鶴叢書

春記一

117
105
2

東京圖書館

| 和書門 | 叢書類 | 別ね函 | 二架 | 二號 | 一〇五冊 |
|---|---|---|---|---|---|

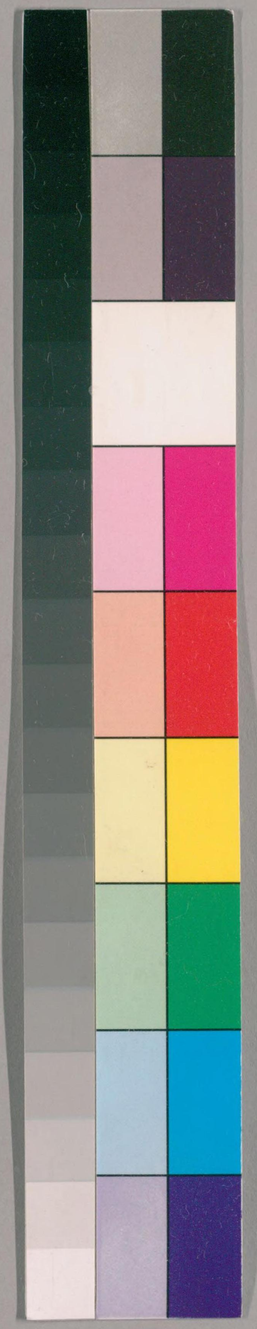

国立国会図書館　タイトル『丹鶴叢書』 請求記号 117-2

ガラス使用

丹鶴叢書　丁未帙

故柳原芳埜納本

柳原家蔵

從五位下行土佐守源朝臣忠夬輯刻

春記　按長暦四年八月記

處已如掃地須先言上事由隨報裁也而御躰露顕御坐允有事畏即計便宜今日奉遷御膳殿畢至于神寶物及幣帛未者移納于外院懸虫損御倉同畢拵奉修造本宮已可皆作又此間奉造假殿与新宮造作指合允有事煩也遷宮之期已近彼間御坐

按下文此虫損応力字也



国立国会図書館　タイトル『丹鶴叢書』 請求記号 117-2

ガラス使用

御膳殿何事之有哉是已尋常之時所儲朝夕御膳
御坐也敢不可准他所但件御膳殿者寂少殿也其
替奉造假殿可致恒例勤也者被報云如解狀者事
寂非常也早可奏聞者又參内奏覧之御覧之後大
以驚御仰云非常之甚古今無此事以嶽耿身莅尊
位之嶽也不德之故也悲歎之至迷而不知為之如
何以此旨可示開白（頼通公）者又參彼殿令傳申如前即有
召參候（被破御物忌也）被仰云事尤可驚御未聞此之由可
謂非常〻〻〻先令諸卿定申可吉也或云古昔内宮
有燒已事云〻又先年宇佐宮燒已先尋勘彼亦例

相准可定申欤以此由可被仰右大臣（実資公）彼人有障者
可被仰内大臣明日内可定申之由可被仰也先内
〻被問右大臣随申可仰内大臣（教通公）也予申云永捕申
文可下給欤被命云件申文暫不可下給可候御所
也又被命云件事尤不便也但為世恠異不知其真
偽宇佐宮燒已事是又非常而其後無異事若依自
然可欤左右難計事也尤為畏〻〻〻明日可參候之
可奏者又帰參奏此旨仰云先可仰右大臣者予以
書狀取案内返報云有所勞不可參入奏此由仰云
早可仰内大臣者即參内府仰此由被返奏云今日

於字已解恐可有脫文乎



催諸卿難參集明日相催可參入者予又參開白殿令申此由同奏聞了此間甚雨如泼往反之間甚尤無便宜晩久候朝干飯御膳朝陪膳實基所候也被仰云此事歎而有餘恥辱可究怖畏不可盡付左右不知為方也者今日快不召御膳深以有御心勞尤可然事也予所思者我君莅民之後天下不靜凶事連〻斉宮寮事多不法之故神民於愁云〻之又託宣云〻有此事皆載冏巷之脣事尤不便也又被停止祢宜移牒事是去事也依此事神主祢宜亦悉愁永捕云〻事皆以不穩也返〻為歎〻今夜宿侍大

雨不止終夜霶霈若有事歟為恐〻人云此雨灾雨也為世尤有愁云〻又六月大風田畠皆損害今年更可無術計云〻貪者弥以無術計了乱代之如此無術計也

宇佐宮使日時勘文事豊受宮顛倒事永捕解状今日奏聞事定事侶内大臣事

四日丙戌大雨如泼終日不止昨日召時親孝秀於蔵人所令勘申宇佐使可被奉遣之日時勘申云十月廿一日关卯時午申又可初作神寶九日十四日日時同載一紙予仰云造神寶事是内〻事也行事蔵人

所令勘申也早可除也即書改持来也依入夜草不
奏也今日早且參開白殿覧件勘文ホ之次又覧他
文書ホ（在目録也）一〻有裁許宇佐宮使日時勘文早奏閉
仰蔵人可令行其事也者即參内奏文書了件日時
勘文下蔵人資成為令行其事也可作神寶事兼卅
余日可令勘申之由仰又國〻召物ホ御牒尋先例
可行之由同仰之巳時許内府被參候招予被示云
諸卿多有故障不參入重遣催了甚雨之間若依有
事煩欤給外記勘文可奏覧者外記頼資勘申云延
暦十年月日伊勢大神宮有燒巳事仍遣參議尤大

弁紀古佐美為奉幣使云〻（他事無所見又件勘文在御所仍慥覚也）内
府云古傳云件宮為盗被燒巳玉躰懸木祢宜稱警
蹕奉下云〻即退去此間開白參入給（直衣装束）予令覧
件勘文仰云早可奏者予即奏之暫留御前申剋許
群卿參集在陣久由云〻開白召予於御前被仰云
豊受宮顛例事猶先作假殿可奉遷欤將依永捕解
状暫可御坐御膳殿欤奉幣使可發遣欤可有御卜
欤仰諸道各可令進勘文欤可有廢務欤此ホ間且
尋先例可定申之由可仰内大臣即下給永捕解状
并外記勘文ホ予出仗下進自奥座仰此由於内府

同下件文ホ了又召予被仰云中臣官人不候洛中
可召遣宮主則政為被問仰彼宮案内也者予仰出
納遣召了少時參入奏此之由被仰云御膳殿者在
内院中欤於此所調備御膳進供御所欤將於他所
調備供居此御膳殿欤此之由可問則政即於掖陣
下問此之由申云御膳者於他所調備之供居件膳
殿也此殿避御在所四五丈許也在内院中尤無心
之處也暫御坐件殿可無其難欤但頗破壞由云々者
予即奏此旨作云此由内々可令作知内大臣者作
了内府以予被奏云奉幣使今日可定申其日時欤

承案内遣召陰陽師也者奏此旨仰云今日宜日也
早可定申也仍可召儲陰陽師者即仰了少時内府
被奏宇佐宮燒已勘文外記守輔申云治安二年月
日宇佐宮燒已即被奉々幣使其使立日以後五ケ
日廢朝云々（不具見仍省略記也）予先内覧（付女房令申開白也）了奏之
（留御前）良久之内大臣被奏定文（予先經内覧次奏聞之）其定云
（修理大夫經任書之）祭主神祇權少副大中臣永輔言上七月
廿七日夜大風間豊受大神宮正殿并東西寶殿顛
倒事
一作假殿可奉遷否事

国立国会図書館　タイトル『丹鶴叢書』　請求記号 117-2
ガラス使用

内大臣教通春宮大夫頼宗藤原朝臣春宮権大夫
師（師房卿）源朝臣民部卿道方源朝臣左衛門督（経通）藤原朝臣
右衛門督（資平卿）資藤原朝臣左兵衛督源朝臣（隆国卿）修理大夫藤
原朝臣（経任）左近権中将良頼藤原朝臣宗定申云如承
補解状者新宮造候之間若作假殿彼此相並可致
事煩然而所奉安置之殿宇不嚴似無威重先營作
假殿可奉遷御躰歟
一可被奉遣奉幣使否事
同前諸卿定申云早任先例可被奉遣
一可行御卜否事



同前諸卿定申云神殿顛倒不可不卜早以卜埜可
致祈禱歟
一可廢務否事
同前諸卿定申云延暦之比内宮御殿已有久事尋
後時例可被定行歟
一可令諸道勘申准據例否事
同前諸卿定申云件太神宮尊敬異他今御殿顛倒
覆尤在可懼然宜仰諸道尋勘唐家本朝准據彼例
可被定行歟

長暦四年八月四日



国立国会図書館　タイトル『丹鶴叢書』 請求記号 117-2
ガラス使用

於朝干飯方奏之（不覧莒仍挿文杖奏之主上先是看御直衣自定初及事終不解御也）仰云諸卿定似宜可作假殿事間有先例欤早令勘申日時（木作日立柱日木也月日可作畢由也）可下遣也宮司營作欤若仰何處可奉作哉可定申奉幣使可發日時可令勘申（十余日間可勘申也）御卜事中臣官人皆悉城外早可遣召參上之日可令卜申諸道勘文早各可進勘文之由可仰也者廢務不被仰左右（内々氣色奉幣使發遣日二字虫損可有此事欤云々）定文勘文留御所（先例定文被返下事也此由關白被奏而此度不被下若依無心事欤）予仰之了諸卿申云作假殿事仰宮司可令作也

是又先例云々奏此由了少時内府被奏日時勘文木（入覧莒於奥座以覧莒被奏之旨往古不用開云々諸卿頗奇云々）予先經内覧（於鬼間令覧之）十五日奉幣使十日初作假殿木作十六日立柱上棟（陰陽久孝秀助為俊所勘申也）了即奏聞仰云随勘申可令仰下不可廻時剋早可遣仰也但可奉遷御之日時追可勘下又此間祭主宮司祢宜神主木能可候彼宮之由木可下知者（日時勘文下給之）予仰此由了内府被奏云文章博士可進勘文也而今一人未補其所可加仰誰人哉予奏之仰云可仰權左中弁義忠者以此旨仰了仰云可勤仕奉幣使之由可仰右衛内

国立国会図書館　タイトル『丹鶴叢書』　請求記号 117-2
ガラス使用

替藤原朝臣（資平卿）已上事未開白被候御前被傳仰也者予出仗久仰之而
返奏云先例如此之使事先内々被示仰臨期面可
被召仰是數為有潔香之煩也將可隨處分者予先
申開白命云可然事也是先内々被仰也以此旨奏
聞隨仰可仰彼卿也者奏之仰云依請即申此由替
殿了替殿命云度々參詣此所是可然也只單騎可
出立也者此間諸卿退出開白同出給了予宿侍今
日從朝大雨如注黑雲飛揚天顏不靜又風氣烈々
陣定了之間（子二剋許也）風雨共休山漢天清朗人々云
先例依伊勢事配流光清之日風雨如之此度事危

有怖畏不可准他事仍神祇有影降欤尤可恐之往
反陣从之間泥水如海事無便宜抒予愚頑之人也
人間公事含鳳沼奏下之間深有其恐何況於此事
乎取諸身有畏為無無便又尪羸之甚疲倦未甚迷
而不知前後者也何為々々可恐之依希代事聊記
大概了
五日丁亥天晴早且祭主永捕使来（一日使也定了後可給返事由仰之今日給其返事也）即給返事昨日開白命云此間永捕可
候彼宮欤不然者參上可勤仕奉幣使役之由可遣
仰者仍仰其由了予内々問此使云彼御殿顛覆間

御躰如何云一分無損御奉安置舩代也而舩代更
不傾動之故也者祢宜申希有之由者予即參御
前内〻奏此之由有深歎御之色予即退出參僧殿
仰云奉幣使事聊有憚思其故者去月比皇后宮女
房死亡了但彼不觸穢而彼女毋行向亞宅問死去
之故此間宮女房從女虫損行向同坐了件女又參候
宮中云不知此由此日者參彼宮仍有轉〻之疑欤
但不知事旨之故只今指彼大夫御許仁可取案
内其後可奏事也者即參給了小時帰給被參右府
予參會僧殿命云彼大夫云穢事是如初実仁也但



彼死女毋在亞宅宮女房從者同座參候也件女与
申人同座仍其身為乙人也乙人參宮仍此宮為丙
所欤參入之人不可為其穢欤者右府命云乙人參
虫損彼宮已如居住云〻此間參入之人猶可為丙人
欤依同座也穢事古今不定也於入間左右相定也
件事是極無心之神事也頗有事憚更不可指遣似
無人也為身有恐為公又無益如何早參開白御許
可隨彼處〻分者其理可然事也仍即參給開白殿
殿下座三条第云〻予候御車後也開白於途中相遇行即相
引參行開白被參女院僧殿於此所不著座也被申達此



国立国会図書館　タイトル『丹鶴叢書』 請求記号 117-2
ガラス使用

旨開白命云穢事乙丙難定申於人事可左右至于此事尤無心之神事也有憚之人難定遣欤左右可在叡慮也者替殿被申云以此旨可令奏給也者開白殿被仰予云右衛門替申旨如此可奏此旨者予參内奏此状被仰云尤不便也頗有事憚云々強差遣如何穢乙丙如何若仰明法可令勘欤又有御卜如何抑此度奉幣事例幣許令奉遣尤未閑欤如此之間奉金銀幣帛并余御衣未可宜欤但内外之宮各有分別今依外宮事奉御幣仍内外宮之幣物未同数可奉欤案内可示開白者予參彼院謁開白申



作也二字重復恐衍

此由被奏云々有不淨之疑人強不可差遣欤但被問仰明法被定乙丙事之後可有御卜欤御幣事例幣加金銀御幣未令奉遣行尤可吉事也至御裝束者期日已近不可調出欤只内外宮同被奉金銀御幣上許也者又帰參奏此旨仰云御幣事可然事也仰藏人可令作也作也使事思此事有憚之人強不可定乙丙也只差他人可奉遣也納言宰相間可定仰誰人乎此未又可示開白者參彼殿（於在女院）申此由被奏云初被仰中納言今退被改仰宰相如何猶納言中可被定仰也左衛門替彼宮遷宮行事也於事

有便欤被差遣可宜也者予申云御幣可作之由有勅言為之如何仰云早於蔵人方仰作物所可令作也撰宜日可作也打物可用大炊寮納物也不幾之故也點定可然之所可為行事所若又於遷宮神寶所令作尤可吉也者又帰参奏此旨仰云納言宰相指無一定又内々仰左衛門督也先例遣宰相仍以左近中将藤原朝臣良頼参議欲差遣件人経當時蔵人以之故也者又参開白殿申此之由被申云差遣件卿是可然之事也先々只以親候為其使是例事也先内々遣仰晦期可召仰也者帰奏此旨了以書状





忌字不解應誤字也

遣仰良頼卿許可金銀御幣事蔵人資成可行也而依有當月妊者仰蔵人頼資了子細之旨同含了于時及深更往反之間無為方屈了即退出参替殿申此旨了今日右府命云件事尤為非常希代事也尤有畏々々延暦之比有焼ヒ事見國忌也為盗被焼ヒ云々玉躰懸給木云々此定事於御前可有其定也事尤無心事故也不可准人間事欤者

六日戊子天晴申刻許参内有召参御前仰云外宮事染心肝無聊更不顧一身之畏只依憶無間也從聞此事未念涌瀆經寒心甚也人君不德之間無及

澆漓之故也歎而有餘迷而不知也吾欲行幸彼太
神宮但不知神意之許否件事已無前跡然而諸社
行幸當其時皆有例春日御社其程非道是一条院
御時事也如此之事只可隨時宜也唯有遠行之煩
許也中心所思也未決是非暫不可出齒外者予不
參左右依重事也又作云奉幣日欲行幸八省在別
宮之時無此事歟然而太重事也為之如何予奏云
御別宮之時無此例先被仰開白了明日可參入云
云其次可被作者予退出參開白殿令覽淡路國解
狀御物忌也其次令申云千人御讀經事可仰皇后

宮大夫而彼大夫有觸穢疑若過其間可仰歟將可
仰他上卿歟仰云參此旨可隨御定也淡路事同可
隨仰也者歸參內參件國解仰云可隨開白定申是
給官使令實擒遭旱損之田畠之事也御讀經事奉
幣已後可仰皇后宮大夫也者予今夜宿侍今日釋
奠後朝也大學寮獻胙云御前新一折櫃居高器藏
人二人持參御前同物名事如例又作官人祿云云
殿上新一折櫃居大盤不居高器也是藏人木所淡也今
日上卿參陣頭以从藏人木令參明經博士參入由
仰云無御出者藏人作上卿云不出給依例行之者



国立国会図書館　タイトル『丹鶴叢書』　請求記号 117-2　ガラス使用

上卿退出之後蔵人於敷政門下給祿之具見式是例事也而今夜已及戌時上卿不參入博士已下皆悉參入而無人奏聞云々先例外記催上卿事也蔵人方更不知事也而已及深更無音仍不可黙止之故以蔵人義緫令申此旨於開白殿返来云殿下命云件事外記參入上卿不參之時觸案内者也而今日無觸来所思者依行了欤而今如此太不便事也外記史一人不參入之事尤違例也早仰弁遣召上官木也又差門豎可遣召上卿木者即遣召了又権左中辨義忠召遣外記木了云々良久立内豎来申云



上卿皆申障不參入者又以義緫令申此旨之間外記木適以參入義緫相共令參開白殿良久義緫帰来云仰云以外記遣召左衛門（公成卿）替已了者予且奏此旨木已及子夜太久之外記帰參云左衛門替只今參入者今夜不下格子又不取立殿上大盤陣以有事之時又如之也丑時許左衛門替參入奏聞云々蔵人義緫於右近陣下給博士已下祿云々予先是卧直廬也

七日己丑天晴早旦參開白殿申承雜事命云今日可參内者良頼卿參入淡云奉幣使事依一日仰承

之謹可勤仕過明日而可被召仰也又御馬可及奏
聞也者予退出參若宮達御方又參中納言御方即
退私自明日内御物忌也今夕可參内也
八日庚寅天晴明日入夜參内先開白殿而早參内
給了者仍參内及深更執柄退出給之次予令覧文
書一帋内府被付奏也是伊勢内外宮有破損加修
理之時造假殿奉遷之例文也（年〻官符案延長天暦例未也）此次
申云奉幣使良頼申云過明日慥可承勅使由者而
九日復日也十日召仰如何又供給之宣旨召使人
之後差其人為奉幣使可給路次國未（當國同之）供給宣

旨之由可仰上卿欤又申寮御馬二疋事未也命云
官符案経奏覧了供給事召仰使之後可仰供給之
宣旨於上卿也申馬事可給一疋至于今一疋者内
〻可借寮以欤是依為近衛司也者即退出給了即
奏官符案即返給予又授奉内府了（被候内也）仰云十五
日行幸事云合開白之處申云一条院御別所也被
立奉幣使（使成行卿）之時無行幸者仍停止了者今日蔵
人頼資来談云伊勢金銀御幣事昨日於神祇官奉
造始已了是依遷宮神寶行事所也出納資任少舎
人兼則行事也内宮打金銀幣各一枚（有十清）外宮又

傍書廿二字應入細註下之本文

如之御幣串打二筋又可令莒同作之并有平文又可作小辛櫃（赤漆有鎖并覆）之事未皆佇之其打未用大炊寮物也事大略如此而賴資從去夜身温頭打病惱為之如何

九日辛卯大雨如注午後止去夜帶弓箭下人渡北陣前為吉上被搦捕由云々仍以藏人公基令申執柄佇云早可給獄所者召撿非違使成隆可給之由佇公基已了

早旦依召參御前被佇云立后事（予今遲々所思思也過今月欲示開白也又皇子雖后未）故中宮御女皇未事開白有懇切之氣云々而各宮已一皇子也如此之間尤所



思煩也為之如何者予難申左右佇云各不德之故天下凶灾不絶遠近不肅是以非據登尊位之咎也加又親昵人々皆成疎遠之思或托諸恩顧之輩悉以不知其報至于今無益如此之事畏可停止也就中補藏人从之事吾一人推撰也行經為上薦之門（由歟）女院并開白深以舉達也然而吾枉顧汝事多是於公為其用也而一言無諷諫一事無忠勤殿上作法日々陵遲而一切不見入每事無益行經豈可然哉尤所悔思也者所被佇事太以多々不具記了予不尤右退去逆鱗豈攀之哉抒所思者所勘旨尤道理

也下愚不才之身居顯要之職尤非擾之故也豈可
為古賢哉但王者用人之事專不顧其私隨時撰其
優劣者也予誠雖愚頑當此時殊無拔群之人皆同
之處也於予者父祖久奉公皆以就公事之家也其
人于今見存一門之人又有其數公家拔其身已當
其何敢何可謂殊私非擾哉又其後公事已吉吏錯
不可毛舉此間只一人奉行之于今無失錯也是又
天道之助也一門之風也行經事所為背公事一切
無採用者也抑天下之陵遲豈是在予之咎哉殿上
監行是公家不化之故也不可依予屑吻事也今此



命極以不安事也藏人事或非其家之者或嬰兒或
強縁之輩鎮雖加諷諫一切不用入只以讒言豈罸
以杖木九世已及澆漓王法已滅之故也非獨殿上
事上下皆如之儀一人何蒙其咎哉無由〻〻辰時
退私自内府有召仍參入被命云中臣官人參入以
明日可行御卜可奏其由者即退出參陣申此由
命云專不可被奏事也先日承此仰至于今只參入
當日可被申行是恒例事也似不知故實欤者予即
參陣白殿申此由命云出損以明日可被行也可奏此
由者予申云召仰使事并可給供給宣旨事同明日



国立国会図書館　タイトル『丹鶴叢書』 請求記号 117-2
ガラス使用

可仰欤命云召仰使事於殿上直可仰事也供給之事可仰内大臣也又申云廢務事自彼使立之日可被仰下欤其旨仰内大臣欤又廢朝廢務各有分別廢朝天子一人不見事諸司行務如例廢務諸司心務者命云然事廢朝五ケ日之例在勘文廢務五ケ日之例不見奏此由可令勘申先例之由可仰内大臣也抑依伊勢事有廢務此度事可仰廢務也予申云可下玉簾欤命云不可然也伊勢事廢務之間不下御簾之故也者予即退出内令奏御卜事退出以書状送内府返事依後命也于時入夜景



十日壬辰天晴有軒廊御卜事　内大臣行之

巳刻許叅内為仰奉幣使也而良頼卿於途中相遇云早叅令奏事由即以蔵人章行被仰云来十五日可奉幣帛於伊勢太神宮可勤仕其使是祈申顛倒事也者予頗以遲叅了即叅入奏云廢務廢朝有分別而廢朝有五ケ日例廢務之例指無所見可尋勘之由開白所奏也仰云早可仰下又使供給事同可仰者内大臣直廬女御〻方云〻仍叅向仰此由了又令左御馬一疋交易茅鼈毛可供借給奉使之由召寮官人可召仰之旨仰蔵人章行了予又奏云淡路國申異損



国立国会図書館　タイトル『丹鶴叢書』　請求記号 117-2
ガラス使用

才字按前後応猛字之缺

使事依先例可遣使之由可仰右大臣之旨開白所
奏也依清者仰云神祇大副捕宣參入之由云々彼
宮顛倒（虫損）間御躰危否又古昔有此例哉又往昔有
大水入彼宮中而其水不入御殿邊云々又奉造假
殿事如何是未由内々可問捕宣者予於掖陣下問
之申云顛倒間不參問仍所不奏見也是罷上之間
事也抑件事希代也往昔未有此例云々御殿宮柱
二本径三尺許六七尺許所堀立也雖経百年不可
朽損何況於廿年而顛覆之理大以為奇中臣氏人
并觸此宮事之輩悉悲深云々又此度風力殊非才

烈小民宅殊不破損但洪水汎溢入彼御殿下有古
傳云昔有大水而一滯不入殿邊云々今般如之神
人未弥以愁悶云々造假殿奉遷事寂可吉件御膳
殿最少之殿也朝夕御膳調備之所也宛如厨所也
尤拯々也但是玉垣内也避御殿七八段許也者一
々奏此旨深有恐思食之色先日宮主則政申之旨
異捕宣之詞則政不知子細云々午剋許内大臣着
陣座予奏此旨仰云去月廿六日夜子剋許豊受宮
太神宮正殿并東西寶殿未為大風顛倒依何咎有
此事哉可令卜申者（条主永捕解文不下給也）予即出仗下仰内





国立国会図書館　タイトル『丹鶴叢書』　請求記号 117-2
ガラス使用

點上脫一二三等字欤

大臣（權中納言信家尤大弁經輔在座）此間主上著御〻直衣若是敬神尤謹之故欤仰云宣命之起如何又奉幣之次祭主若中臣官人參彼宮限日欲令祈申此由如何由此由未可示開白者此間及申點内大臣以予被付奏御卜（入覧莒也）予先參開白殿令傳覧依御物忌也同以仰旨令傳申也即返給御卜仰云早可奏聞宣命事以仰旨可仰下又御祈事尤可然事也彼日可召使也如此御卜者奉為公家無咎欤又宣命事別〻所可載此之由也者予即參内奏覧御卜之次奏聞開白復命仰云御卜可返給但寫取案文可進也





抑宣命之起事已出撿非常迷而不知其由依何嶽咎哉若是天下之運盡了欤將以嶽眇之身敬神不謹之故欤縱一人有不屑之咎為百王万代猶安神居必無無為之冥助又營造彼御殿之間暫奉造假殿可奉遷是依古昔之例也又卜莖所造可有疾疫兵革之殃云〻無神德可有冥加之由未可載宣命之狀可仰内大臣者予於殿上寫下御卜〻〻云神祇官卜申云奉為公家無咎天下有疾疫兵革欤者陰陽寮卜申之旨又同之也寫取了予即出仗頭奉下内大臣之次仰宣命之起了退去以御卜案（件案一通）

予又書之在列進御前了内府又命予云癈務例令尋勘之
處無所見之由外記所申也以此旨可奏者又參開
白殿令申此由之次又申宣命赴仰了之由并涉路
國事仰云癈務事過今夜可定申涉路事并宣命事
聞了宣命之赴其詞不慥覚注付懐紙可送者仍即
注出奉之了入夜退私心神殊惱太難堪不屑之身
承大事往復之間觸事尤有畏又不致消塵之祈是
依貧困也只所仰在春日明神攘灾厄之思也無益
〻〻已為希代鄭記一端了
神祇官



卜物恠事
問伊勢豊受太神宮去七月廿六日子時許正殿
并東西寶殿為大風顛倒恠欤
推之天下有疫癘若兵革事欤卜合灼乎
長暦四年八月十日宮主少祐伊岐宿称則政
權大副大中臣朝臣輔宣
七月廿六日己卯時加子八月節木去昨卯為用將
天后中嶽明將六合終大衝將自虎赴遇龍戰類曲
直

推之奉為公家無咎天下有疾疫無草事欤期恠
日以後卌五日内及来九月明年五月六月節中
並甲乙日也而以言之日上得吉將卦遇類以是
奉為公家無咎用赴老氣終帶白虎以是主有天
下之疾疫大歳上見金神卦遇龍戦皆是主無草
事之故也且於恠所祈致祈禱兼且至期被恠灾
殉自銷天下無為哉

長暦四年八月十日少属大中臣貞良
允中原恒盛
助兼丹波介大中臣為俊



新字應籬或垣誤



權助兼主税助安倍時親
十一日关巳天晴祭主永輔神祇少甫六位来談云今日申
刻許入洛參開白殿令申事由了抃去月廿六日大
風終夜不休但太非猛烈同九七日午刻許豊受宮
神人奔来告云此宮正殿并東西寶殿木去夜子刻
許顛倒者即乍驚馳參之間河水汎溢往還不通其
流如射舟舩不能渡仍更経海路適參著于時及頽
景尋常之路不可経一時而枉道之間及數剋也加實撿之處正殿并東西
寶殿木玉垣瑞新宮門木皆悉顛倒先欲奉載出御
躰之處大物虹梁木打塞不能取用神主祢宜内人

未皆以衰老也無力切開參也仍内人之中撰工巧未忽令著衣冠奉拜出之處玉躰御舩代件舩代不能取出仍直奉戴出躰御被數重仍不能拜見云々了即奉遷御膳殿件殿朝夕供居御膳之所也即有兩宮内外御座用床子物忌子陪膳供之御膳於忌屋殿外院調中倫之了持參供居御膳殿也件殿三間屋也非無威重但其高頗減於御殿也相去御殿六七丈許也近在内院中尤無心之所也仍奉安置也神寶未又奉納外院懸力御倉又了御所四面結木榮為垣以同榮為戸扉也如此之間以神主祢宜内人未結番令祗候也昨夜宿直神主連信擁祢宜経季并内人未申云洪水沉溢宮中其深没人臍而御殿顛覆殆近地上而其水不近寄御所邊作其岸流去一滴之水不近流是希有之事也神力爰新欤去正暦五年洪水入宮中避御殿又如此云々抔御殿三間屋也皆用大材奉作之就中棟持柱二本其径二尺余又御殿柱径一尺余又縁柱径云々合十余本柱六七尺許所堀立也東西寶殿又如之從雖及百年更不可朽損何況於廿年乎先例無此類而件柱皆悉朽損是希代之事也從有猛風豈可動神居尤有由緒欤



国立国会図書館　タイトル『丹鶴叢書』　請求記号 117-2
ガラス使用

御躰一分不頗動御只頗有雨湿之氣古老神人ホ申云往昔猶無此事但有内宮事 燒ヒ 然而御躰懸給松木是神威曷焉也此度事有洪水相避之異尤所奉相馮也若是天下之運盡了欤誠可悲泣之時也悉〻悲歎非常之又非常也永捕云此恠異專非一人帝王御事尤過差也只是為世間大徵也天運之盡了欤言語道断可悲〻〻〻奉作假殿奉遷之事尤可吉事也其宣旨今月九日到来即慥可奉作之由伊宮司了今月内可作了也先例以黒木奉作之其上菁板其廻用切懸也而此度以萱為上菁以佐



久利波女可為其廻之由同伊了至于今可奉遷之日時早可承也以此旨ホ密〻令達天聽給了又云各宮寮中所行太非常也國内依之悉以騷擾云〻清於移漏者件事觸耳有恐然而為希代密〻記之了

十二日甲午少雨午後更晴依召早且參入候女房陪膳之次奏祭主永捕申之旨ホ深有歎御之色伊云予一人咎更不可蒙此恠之譴尤過差之故也是只為天下欤依之歎弥深也者尤衛門替消息云從去夜有犬死穢遷宮行事如何可候氣色者予參閑



国立国会図書館　タイトル『丹鶴叢書』　請求記号 117-2
ガラス使用

白殿令申此旨之次申祭主參上之由又申可奉遷
假殿日時早可承之由令申旨命云左衛門督穢事
是非長穢又其期日猶遠不可改替他人次但奏事
由隨仰可令勘申前例也永輔參上奏聞之事未早
可奏聞也者即又歸參奏此旨仰云左衛門督藤原
朝臣小穢事可令勘先例永輔申事可仰内大臣也
者又參開白殿令傳申此由未依御物忌也仰云早
隨仰可仰下也先例事可仰右大臣也者即又參内
候朝干飯陪膳今夜宿侍今日東宮大夫（頼宗卿）以右少弁
資仲令奏祈年穀奉幣日時廿三日云々是依中五



日奉幣事可延引之由被仰之故云々上卿於里才
令勘奏之旨未聞事也仍被咎仰云々被仰開白云々
開白被申云事頗雖非例有勞事之時上臈上卿自
有此例云々
十三日乙未天晴今曉女房陪膳參入由云々仍退
出參内府為取案内也是奉遷假殿之日時事也命
云今明日次不宜十五日可勘奏也者即退歸祭主
永輔来談之間自内有召即參内被仰云金銀御幣
無行所各於細工宅調作由云々是義忠朝臣所申
也慥可尋是行事藏人不忠之所致也者予奏云件

御幣於神祇官調作之是遷宮神寶調作之所也先
日賴資并出納木罷向彼所加撿察之由所申申也
於私宅調作由未承問案内奏聞者即問案内之處
賴資并出納木云件神寶非幾事仍一日初作之後
今日又於彼神祇官作了即奉納彼官倉了義忠朝
臣遷宮行事也而惣不參来仍不見此由欤依何以
蒐涼事及奏聞哉者予即奏此旨了近来之作法以
讒言為宗更以無術計之代也天子不聞子細之事
者也而今不然何為哉近習僧俗皆以少人也如何
〻〻今曉參入女房又有同事退下仍可候女房陪



膳之由有勅今可及二三日者極難堪事也無術〻
〻公事太忩〻也經成觸穢又無可然之人仍予獨
勤内外之事尪羸之身不可堪忍官爵為身也失命
益何為哉令譴責如燒更以無術不運之人今遇此
時也歎而有餘今夜宿侍
十四日丙申天晴早且參開白殿依御物忌開也而
間有召參内勤仕御手水并朝干飯陪膳木了退下
又有召參御前密被仰云只今自各宮送書云從先
日可祈申顛倒事之由遣示仍祈申之間有託宣〻
〻云奉幣使參入由云〻而御假殿之間神居不宜



国立国会図書館　タイトル『丹鶴叢書』 請求記号 117-2
ガラス使用

外人參入奉拜頗可無便也神居復尋常之後可奉
遣者此由只今所示送也為之如何件事不可出齒
外父母之間不可相語事台允有恐先予奏云託宣
之由不可不信只可在御定欤依有顛倒之恐令奉
遣御幣使給（虫損）非他事今新有此事更不可被停是
非欤但可被停閑白也停云閑白只今可參入之由
可到停者予即參彼殿申此由了即可參入者又參
內奏此狀了午剋許閑白參入給未終許退出給於
殿上被停云明日奉幣事有思食（虫損）事可延引之由
有停事先〻定神事未依有事故延引是恒例也何





況是臨時事也只可在穀慮也可延引之由早可停
內大臣但可奉遷假殿之日時事明日內可令勘奏
之由可停者予即申云金銀御幣此間可安置何所
哉昨日納神祇官倉了是遷宮行事所也停云尤便
所也暫可安置其所也者予又參御前候氣色停云
早可停此由也但祭主永輔明日可參入之由可遣
停也至于御祈事者不可停止仍為停其由也者即
供朝干飯御膳了退出〻書狀遣停永輔許了予參
內府而早參內給了者仍更參內於鬼間遇奉謁停
明日御幣延引由了白地退出聊為沐浴也此間及

国立国会図書館　タイトル『丹鶴叢書』　請求記号 117-2
ガラス使用

事燭沐浴了欲奏内之間永輔来之即作〻旨即奏
内候夜候陪膳今夜宿侍
十五日丁酉天晴今日奉幣事延引（子細在昨日記）御手水
并朝干飯陪膳了退下権左中弁義忠云内府自去
夜被宿候只今可被奏奉遷假殿日時早速帯者予
即束帯了奏上殿上内府先昱被候也即被付奏件
日時而勘申畫時予申云祭主永輔云〻亥剋所奉
渡也先例不用畫剋者内府更可勘申夜剋之由〻
義忠朝臣被作下了（陰陽師在此間祭主永輔奏入虫損）
依昨日作也予奏此由作云祈事可作之詞如何又
付永輔送書於奮宮昱祈事也又如何又伊勢祈事
先例申内宮而此度依外宮事有此祈先申内宮其
次可籠候外宮欤此亦事可示剛白也者内府又被
奏日時勘文陰陽寮擇申可奉遷伊勢豊受宮於假
殿日時今月廿五日丁未時成二點時親所勘申也
予即給之奏剛白殿而殿下坐三条第〻昱為八
幡奉幣也云〻仍奏彼第先令覧日時勘文之次申
勅命旨亦命云勘文早奏了可下内府也成此宣旨
早可下遣太神宮司所又以此之由可作祭主永輔
之事亦可作内大臣也抑可被作永輔之詞昨日奏





国立国会図書館　タイトル『丹鶴叢書』　請求記号 117-2
ガラス使用

聞了只随事可停也先申此由於内宮其後可籠候
外宮也御書事付祭主被奉遣頗不優事也以小舍
人亦可被奉欤以此旨可奏聞者予申云從今日可
有御拜其事可及遷宮期由被停也及来十六日云々此間
可用神事儀欤先例如何僧并服者不參入仍御讀
経皆遷出他所了又停云宇佐使可立之由日来十
月廿一日而今頗縮其日欲奉遣是御精進事依可
及十一日神虫損也又千人御讀経事奉幣以後可行
之由是先日停也而奉幣已延引至于今可被行欤
如何又停云癈務事自奉幣之日可有也今已延引





為之如何者命云御拜事可用神事儀也依先例也
宇佐使事御精進雖及神事更不可縮勘也先例指
合神事之間不止御精進事也千人御讀経事被用
神事儀之間被行佛事如何過今日奏事由可随御
定也癈務事有無之間人々所案無一言欤但恐懼
叡慮無極之間被行件事何事之有哉而奉幣日以
後可有件事之由見宇佐宮例今已延引猶從奉幣
被立之日可有此事欤不然者聞食此事之日可被
行也至今已中絶也以此旨虫損可奏者予即帰參奏
日時勘文之次又一々奏聞白定申之旨亦但宇佐使事千

口御讀經事不奏也仍云日時勘文早可下給者即奉下内府之次申開白御詞了予又有召叅御前仍云抒豊受宮顛倒事謂其灾弥古今已無其類心神迷乱不知所出者也世運欤身咎欤懼畏太深仍以今日欲蔑遣奉幣使之間昨從备宮示送云去十二日託宣云只今神居不穩尤似軽〻也外人叅入奉拜尤可無便神居復舊之後可有此事者今依信此託宣已停奉幣使了恐懼還深抒依此事勞身少心躬自於遅上遥捧祭文祈申也此恐又以祭主永輔令候彼宮同祈申也此心更不惜一身之命只為万代為百王





為万民也猶望安垂顯然之感應雖末代已不顧吾身何無其應哉此由摧心肝可祈申也叅著期及来八九日欤從彼日宮也又奉遷假殿之後三个日同可籠候也抒每日一度先叅内宮哉其程如何此旨未可作祭主永輔也者予於弓場殿邊具作此由畢申云内外宮相去五六十町許每日一度叅内宮尤有便者即又奏此旨了悦可叅入之由又仍永輔了仍云以藏人所少舍人可送备宮是為奉遣書也其人可儲候者予作藏人資成了少時（虫損）御書一函予給之授資成差少舍人早可奉备宮也晝夜兼行可

叅入之由作了須給供給之御祿也而依事邂逅以藏人書遣仍國司未許了云々又候朝干飯陪膳了于時及酉剋也戌剋許予束帶叅上即仍藏人資成令供奉庭中御裝束此間雨降仍叅事由用雨儀也南廊内土也敷葉薦于上敷長莚木又其上敷少莚二枚供半疊一枚為御座其廻四面立廻所司御屏風四帖其内供御燈臺一基有打敷御半疊向巽方也是木皆有先例之事也亥二點予有召叅御前即候夜候陪膳了著御晝御裝束予供奉了即出御々拜所有緣道端御笏出御也予執御釼野釼在晝御座也前行即入

御屏風中以祭文令讀申給云々是神筆之宣命也令書件宣命給之間著御々直衣是敬神尤深也云々從亥二點及子二點還御即下格子藏人資成一人供奉也

十六日戊戌雨降　候朝夕女房陪膳此兩三日京中上下悉以病惱男女房木不候内也藏人只二人所候也仍云御拜間供奉近衛司不可退出欤先例如何予奏云先帝御時有此事資房勤件役而有要事之時罷出臨其期叅入行經朝臣又同勤此役出入如之若家中觸穢出来非無他將者有天許仍云

近日殊不出晝御座憚見外人也依此伊勢事也吾
更不悋一身只為万民也云々入夜外記頼資參入
以藏人令奏云今日駒牽上卿皆有障不參以此由
觸開白之處早可奏聞者仍以藏人資成遣仰案内
於開白許已了予參開白殿々下坐中納言御方彼
納言從昨日病惱云々是世間之病欤重云々即拜
謁申云左衛門替觸穢事尋先例指無見但依少穢
更不可被改定欤之由右大臣所令申也又千人御
讀經事如何是仰事也被復命云遷宮行事依少穢
不可改定也先例定無所見欤御讀經事御拜間被



用神儀仍其間被行佛事猶可無便欤抒淤路國申
使事右府被申之旨尋先例多入官奏之文也又如
交替使之儀負（虫損）入申行也而所勞猶不宜仍難早
參如此之間延怠者為彼國弥可有損欤件國最ヒ
之由上下風聞有何疑乎此件使被免造宮事如何
先彼右府被申之旨尤可然事也今日駒牽上卿皆
有障重難遣催更不參入欤以明日被行何事之有
哉陣儲饗之時延引者太以不便也者今年依無其
便不儲此饌也此未由可奏聞者又命云中納言從
昨日病惱非重惱近来天下之上下人々皆以病惱

但不經四五日云〻家中人皆病惱不見来為之如何予申云大内如之予即參内并左衛門督穢事尤可然事也早可停者亥二剋出御今夜雨不降仍供御前進上及子三點入御予退下心神殊惱不知為方也

十七日己亥天晴去夜女房陪膳參入仍今日早且退出參入開白殿申去夜停白木左衛門督事過穢可行之由事淡路事無左右停事木也開白命云淡路國事猶有可遣使之御氣色雖遲〻可定遣之左右只早可被定停也播磨國申計歷事先日奏事由



而無左右之停許否早可承之由國司所申也此由木有事欤者可奏聞者命云家中上下皆悉病惱無人駈仕為之如何但件病不及死亡尤所悦思也者予并両三殿上人參詣中納言御方奉訪御病今日宜坐云〻仍退私俊平来淡伊勢國欤虫損事託宣連〻不絶中臣清佐一日自各宮參上有託宣事云〻彼宮女房密〻示送云外宮顛倒事非主上御慎只天下可有大事其事在近之由託宣云〻晩頭陣吉上来来告云今日可駒牽次將一人不參入依各病也上卿已著給了早可參者仍參入藤中納言重尹行之於

子下応有脱字

南廊北面有此事弁廿納言近衛司ホ床子在西方
上卿着座了予又着之依上卿仰取別御馬其儀如
常但右將并左馬寮不候只予并右馬助相共取之
希有之例也又有人給之馬叅弓場殿邊令申慶蔵
人資成奏之有拜僻事了退出將叅牽分御馬叅開
白殿有祿予捧之拜了又將叅東宮不給祿即退出
叅内亥二點出御予蔵人資成ホ供奉之子點入御
近来蔵人二人所候也而頼資又病惱然而不可退
出之由仰了依資成一人候也希有之事也予奏開
白被奏播磨淡路事仰云播磨申計歴事不可免之





由先日相示已了淡路使事只可随開白定之由重
可相示者今夜駒牽弁一人叅入廿納言不叅入
廿日壬寅天晴早且退出叅替殿命云一日皇后宮
大夫相淡云伊勢託宣太以索々也此間事ホ俊平
頼兼ホ任意増減其事云希有事也人心不可謀可
怨々々云々奉幣延引事是依託宣云々（詞在前日記）又
云内府女御可登后位事頼宗卿娘可入内事ホ衆
口歎々左右不可口入甚無益事也我已依為皇后
宮々司為彼是皆可被相嫉一分無由々々執柄猶
有餘悉觸事不快何為哉者予即退出各宮主神司

国立国会図書館　タイトル『丹鶴叢書』　請求記号 117-2
ガラス使用

清佐来云先日參上已經四五日為宮御使所參上
也者談云先日託宣云天下女有大事欤公家大可
歎息給事也者云〻其後外宮顛倒是世間之大事
也若又他事欤不可知云〻又其後託宣云依政務
不吉御神早所避給也天下之事以非道為宗更無
術但此嶽非給公家御事奉幣使可被奉遣事御所
極狂〻也猶復舊之後可有左右欤如此事太以多
〻也不可申盡云〻是只御乳母内侍之外又不託
宣他人者又云寮以頼兼所為所行只以非道為宗
諸國御封多莫不進洛而皆給要人了不宛寮用仍



條字可考

上入字下脫夜字乎



女房木飢餓失所式以逃去京上或又侘條云〻神
郡田畠是祭主宮司所沙汰也而頼兼任意判定皆
以非法也古今不聞之例也如此之間神郡并寮中
騷動太以不便也老若莫不抱愁〻而依為強縁人
卷舌沉胷默止者入參内承仍明曉可帰參者予入
夜參内亥時許著御裝束予供奉之次奏清佐申事
木深有歎思食之氣同剋出御〻拜了子二點入御
仍云今日有咳病氣聊身温若及重惱恐不遂此拜
矣此間汝猶可候經数日頗難堪欤然而踈人近習
之間觸事無便之故也者予所思者王者不可有親

踈事也身已非木石連夜之勤不堪忍殆可及痾也
更〻無術又家途事無人相訪何為哉〻〻〻今夜
宿侍
廿二日甲辰天晴入夜欲參内之處有召仍營參仍
云各宮返事只今持来奉幣延引事託宣ニハ只今御
在所太輕〻也奉遷假殿之後奈トヤ吉ラムトソ
アリケル然則指無其期為之如何予奏云依託宣
事延引是神居不例之故云〻縱雖奉渡假殿猶有
輕〻之事東西寶殿玉垣瑞垣木顛倒之故也仍猶
遷宮之後可有此事欤只可在叡念仍云能案可尤



右事也亥剋許出御庭中子三剋入御予供奉如例
心神殊惱何哉今夜宿侍
廿三日乙巳天晴仍云豊受宮顛倒事入骨骸愁歎
心肝如春不知所為致信心雖祈禱于今無嶽驗更
以何為雖經數月似可無益欤未代之主鬼神不密
冥助了此國是神國也本自不嚴警戒只依馬神助
也而世已為澆漓神事如之目之知神明無其助嗟
呼悲哉主無已德化神忘却何有其馬乎悲歎而
不知所為更不憶一身只為万代為万民也為之如
何愁緒未盡如何〻〻以此由察可示右大臣耆老

是國之鏡也為聞彼諫也者亥剋出御依雨儀供御
裝束於南廊内丑剋入御藏人資成予供奉之他藏
人木著宿衣可候之由仰了供奉之外人依不可候
也今夜宿侍
廿四日丙午天晴早旦參聞白殿而殿下參給鷹司
殿仍同追從鷹司此両三日痢病昨今頗宜御止御
坐云々予申云播磨計歴事淡路申使事先日奏聞
仰云播磨計歴事不許之由先日面所示也淡路事
只可随定申者命云承了予又申云廿八日故中宮
御正日公家可被行何事哉虫損内々可取案内之由



官下脱祢字欤

所被仰也又太宰府贄殿進納之物多進物為之如
何命云宮御正日公家無可被行之事欤太宰府品
進之物早可返給其代物也者又命云奉幣延引事
依託宣也遷宮之後可有此事之樣有御氣色如何
之事更不可口入只可在叡慮与神慮者也抃先日
神宮宜捧申文来門下其事被止移牒之愁又託宣
木也云々或人云止永補祭主可改補佐國之由云々吾不取見只可申云
公家之由令仰了先日右衛門替云件愁文并託宣
木先持到右府許而不取見返授了由云々又持到
左衛門替許云々今彼人々賢人也而不見吾愚者

也何取見之哉者氣色被命右金吾欤良久殿下帰
給高倉第了予又追從廿時右衛門督參入給予即
退出參右府傳申昨日勅命旨（子細在昨日記了）被返奏云
壯年之昔猶以愚頑也今已及老乱更不可分別是
非愚耄弥其故也但卿中有古老（虫損）者先い到問非
是問賢人只為聞古事云々抒件顛倒事聊廻愚慮
之處昔天德燒ヒ之時神鏡已在火中然全圓規其
後一条院御時又有燒ヒ而神鏡燒給其時可奉鑄
加哉否之由於御前有其定諸卿云猶新可奉鑄加
也下僕定申云天德之比已在火焔中而不失其躰



今又有此難已燒失是非主上之咎世運漸澆之次
第也而以人工奉鑄神鏡尤不可然只奉崇其殘躰
是上計也此間七八尺許神虵自簷落来入内侍所
滿座知有嶽驗已又奉遷件鏡之日神光照堂爰知
愚案叶神意矣仍遂不被改鑄也又昔延暦之比内
宮有火灾玉躰懸木此度外宮為風顛倒玉躰猶在
此中件事未只世運之及季末之故也專非一人之
御慎也但所愁思食者何當此時乎然而堯舜猶有
天灾是則以明王當乱世為令救其難号之曰中興
之主也當暗主時更不可諫仍天道不顕其異也至

于今依此事有歎御之事云々是悔過謝天之心也
只以道理叶天意 虫損 給万民欤然則雖未代何無
神助乎世運之次第是何為哉令存其由行能令施
德化感應必然欤昔天竺國有觀音像漸々入地中
其像僅署上許未入給佛法已滅之時随則可入没
地中也云々以之思之世間衰徴其淛如此欤神鏡
燒匕事尤可准據欤下愚不能廻許慮以此旨密々
可奏聞者予即退私入夜參内一々奏聞此旨深有
覺悟之 虫損 慮被仰云奉幣延引事奉遷假殿之後可
有件事欤間未思得仍内々作祭文奉各宮以件祭



文可祈申之由所示達也依其神告可進止也者亥
剋出御々拜所予資成同供奉子一點事了入御今
夜宿侍連夜之勤更以無術了右府命云寛平御時
霖雨連日天下愁悶仍帝王令祈申伊勢御神以火
取玉伺雲断漢取得其火了其旱日即雨止天下欣
悦是憶世之聖念尤切也云々
廿五日丁未天晴早旦參開白殿不執謁仍令傳覧
文書木即有裁許 在目錄 參中納言御方不拜謁即參
内仰云何日可參入哉有尋思食事木平野社依行
幸可加修理又可把土云々而當王相方欤其忌有

無如何由可示剛白也者即參彼殿令傳申以源大納言被渡命云自昨日左肩太痛不能參入平野社修理事依方忌停不事暗難申也被仰上卿可被尋前例也者即帰參奏此旨仰云早可仰上卿也又參剛白殿以此旨令申即仰源大納言了是行事之上卿也予令申云故中宮御忌日来廿八日也公家可被行事如何先日此由未蒙一定之仰御拜間不可奏如此之事也仰云御誦経并度者間可宜也者又令申云御誦経請奏依御拜間不可奏下者預召仰所司如何又度縁承僧数當日可令進欤御誦経使





可仰内蔵寮欤仰云領可令召仰所司使事又可然僧是四十二人也件度縁當日可送也者予 虫損 仰蔵頭師經了只今候此殿也即帰參奏書状遣神司申請事有被仰事又可申剛白也即以書状遣示御誦経料調布五百段事是可催儲由也成下文可給小舎人之由有返事件事未依前例可行之由仰蔵人章行了度者使事可仰近衛次将也仰云今日成二點外宮可奉遷假殿也仍被剋限出庭中可有御拜也者成三剋出御〻庭子二點許事了入御予資成章行朩供奉之如例今夜宿侍

廿七日己酉雨降今日陪膳不候予仍勤朝夕陪膳
亥二剋出御〻拜所依雨儀供而廊内地上也予取御釼供奉資
成章行木同祖候之子三點事了入御仰云御拜今
日許也從明日聞僧事者又密〻被仰云從去十五
日及今日致信步心祈念而未得徵驗若是信心不
及之故無其應欤愁心無聊但一夜夢想南殿上見
在大虵若是少許之徵欤云〻予今夜宿侍
虫損以十虫損ケ日不虫損里茅每夜供奉此事痾患數
侵極難堪然而忘身奉公之甚也家途事長忘万事
無術不耕一頃田又無俸祿囙之衣食之業虫損無其





計略了
廿八日庚戌天晴今日故中宮御正日也於法性寺
可被行曼陁羅供也者御誦經可被行事先日申開
白各令仰諸司調布五百以以書状示大蔵卿即以後下文小舎人催取諸
司催渡内蔵寮虫損是例事也木事皆各仰虫損也以御誦經可
付宮司之由木如例是蔵寮官人事也使同寮以師
經朝臣可奉仕之由一日面仰了件事木皆仰蔵人
章行也度縁卌二枚出於蔵人所差少舎人可送故
宮司許之由又仰章行了度者使經季少將可勤仕
之由兼仰也今日叅入奏事由可遣之旨又仰章行

国立国会図書館　タイトル『丹鶴叢書』　請求記号 117-2
ガラス使用

了藏人少將定房今日可勤仕御使役可遣召之由
仰藏人賴資今日者依御拜間不奏可然事ホ内〻
皆所儲候也但取博陸之氣也御誦経請奏今日可
奉下之由仰章行了早且退私今日案内遣問経長
許報云只今例御念佛結願了至于今不可參入只
宿衣午時許可參法性寺者未剋許右衛門督殿修
理大夫同車御坐門下予即依召候御車被參法性
寺於五大堂西面有饗饌事上達ア殿上人著此所
食了間開白殿渡給彼堂仍上達部已下同參彼堂
件御堂村上母后御堂也於此御堂被供養 三字虫損



礼堂懸所界同儲其壇ホ如例云〻上達ア座在西
壁下殿上人在其末 不幾也 開白并按察大納言在簾
内堂具并佛供了酉初許大僧正明尊乘腰輿 有天蓋五
位一人執蓋不五位二人在其前駕輿丁荷之 自慢東參進但讃衆廿人在
其前發讃音僧正於壇下〻輿遶佛七迊了著礼盤
先有御経供養事此間左少將経季進仰経度者之
由了供養了間有御誦経事 所〻又有此事 内藏从師経朝
臣進出候之御誦経使也即退去者是藏人左少將
定房含綸言仰開白是被仰訪今日事云〻次明尊
供養胎藏堺了間參議俊家取布施被僧正殿上人

給讃衆了僧正又遶佛七迊了乘輿退出其儀如恭
入儀次僧正仁海乘輿進出贊衆廿人中持金剛十
人又唄梵螺有二人又童二人捧玉幡在輿前聞發
音如前又於壇下ゝ輿僧二人扶之居礼盤虫損不
合之故也無行道玉幡二流立壇左右了供養金剛
界了同恭議左大弁経輔取布施殿上人給讃衆了
僧正退去如恭入儀于時子三點許也皆殿出給予
同祖候御車帰家
廿九日辛死天晴皆殿命云行幸日相當御厄日由
右府所被命也厄月不被忌厄日所忌是先例也者



汝内ゝ可取氣色欤者即恭開白殿依御物忌令傳
申云平野社犯土修理事彼上卿令奏云時親申云
自御虫損相當玉相方取丙然則公家被行犯土尤
有忌也但社司内ゝ犯土修理不可知食事也者又
令申云大宰贄殿物色代事預未申云近年多如此
又御厨子所申云前ゝ贄殿物宛供御者也仍云平
野修理事陰陽師所申可然也只先加修理至于犯
土事追可被定仍也以此旨可奏贄殿物事近代用
色代者此度許捻納從今年以虫損長不可用色代之
由可遣仍者即恭内奏平野社事仍云頼成月來依

虫損 扌事被責下手人而從院被仰云父頼親日者重
病暫行身假為相訪也者限日数可免給欤平野御
社事可然事也其由可仰上卿欤ホ由可仰開白者
予奏云伊勢奉幣延不事又宇佐使事可ホ開白之
由先日有仰而依彼物忌不可相遇若以人可相傳
欤何但事頗嚴重也為之何被仰云過物忌可仰者
予參彼殿 三字虫損 由仰云頼成 虫損 可 虫損 允給至于日数
者可随御定依仰可仰下又 虫損 可来問者帰參奏此
旨仰云可免十ケ日假之由仰者予即以書状遣仰
別當許了即有其返報兼了由也仰云昨日朝忽病



惱腹并腰苦痛無極一時許即平復尋常若是数日
在庭中之故欤者予更不承之由恐申了入夜退私
卅日壬子未時許參開白殿依御物忌傳申文書ホ
一〻有裁許但光囚阿闍梨解文暫不可奏者即參
内奏件文書ホ又有被仰事ホ重可申開白也尋清
僧都申東寺長者之文也似無許也仰云一昨日曉
忽煩腹及午時即平愈其後無事而去夜又煩左腰
経一時又休只今又尋常也所疑是若風病欤可ホ
開白者即 冒欤 冨雨參入而參給鷹司殿彼殿頗有病惱
之故云〻仍參彼殿即奉相遇殿下傳申仰旨 虫損 奏

云更所不承也但連夜出御庭中土氣逆上（虫損）惡事
也其氣所奉致欤可有御湯治又令服加梨勒給何
可召問侍醫也聊有所憚不能參入者可有件事欤
云々今奉遷假殿了若隨宜儀者此間可奉幣欤將
猶遷宮後可有欤何又宇佐使事須以彼隆家卿子
孫（基家良基）便可遣也而共以幼少不可令申別祈仍遣
右衛門權佐泰憲仍（虫損）命也申云奉幣事先日仰
云神居復例可被奉者是託宣之心也仍不可申左
右但奉遷假殿之後奉否難定申狂々事猶有憚欤
何或人云遷宮了後有此奉幣宣命文不快（顛倒事也）於

依上文留字応冒字也



新宮有憚欤云々此事無由如此之事人間忌也神
道不可然也又最初有遷宮奉幣欤仍更不可云也
可在叡慮（虫損）由可奏也宇佐使事（虫損）御祈之時差
出（虫損）者尤可無便宜以泰憲（虫損）遣尤吉事也早（虫損）
相加（虫損）由臨期可召仰也者此次又申之神司（虫損）
（虫損）司任物依留守所支配催徵諸郡而當時參河守加制心是前司卒去之後依同代宛文也命云
前司卒去之後猶不可用留守所切文欤可隨御定
者宿侍留甚雨注及每事無便無期之事何為哉召
忠明入夜參入仰御心地体申云是御風病也可用
御湯殿又可令服加梨勒給予奏此由仰云明日可

117
105
2



獻加梨勒者 虫損 仍此由了



国立国会図書館　タイトル『丹鶴叢書』 請求記号 117-2

ガラス使用

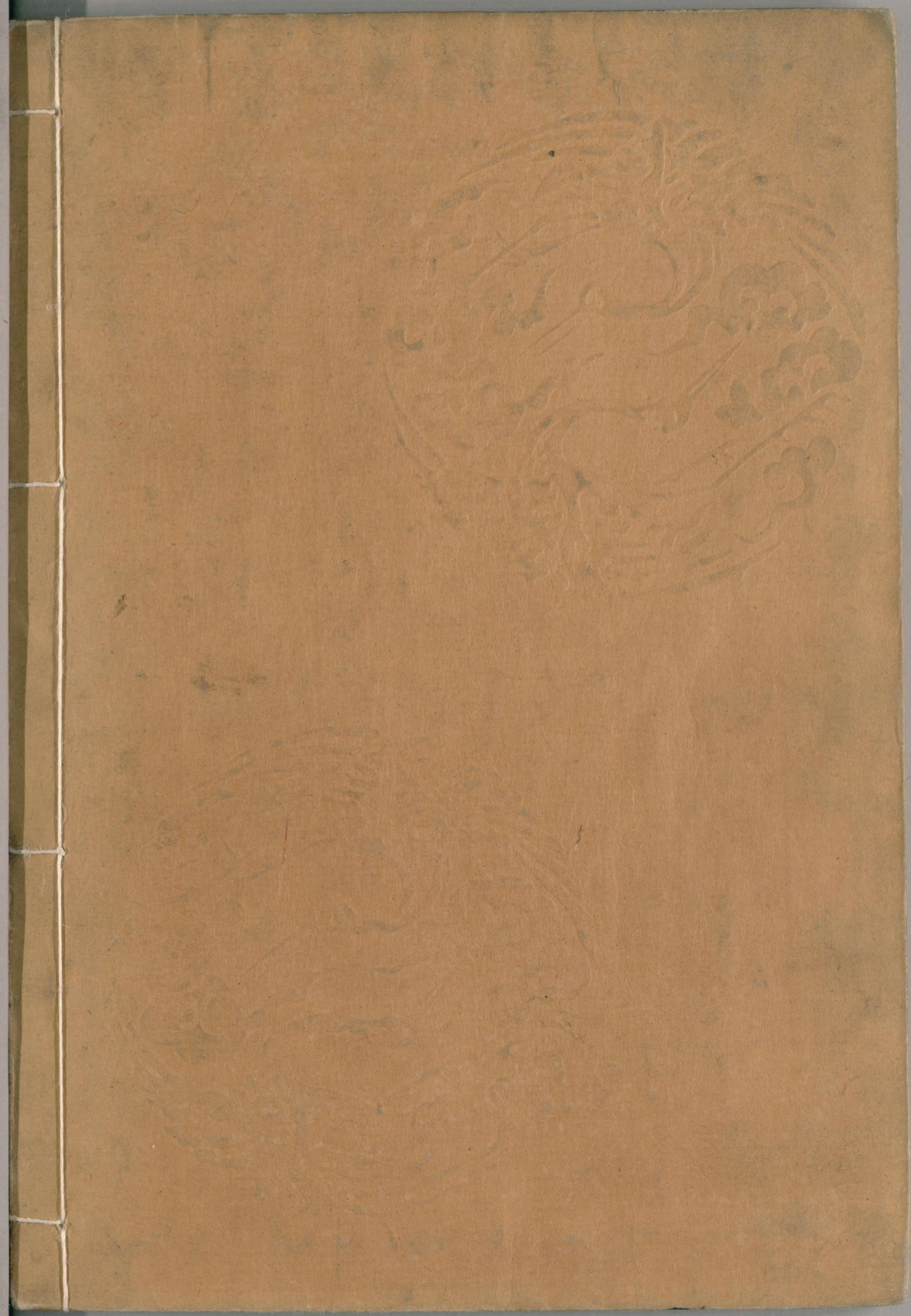

国立国会図書館　　タイトル『丹鶴叢書』　請求記号 117-2

ガラス使用