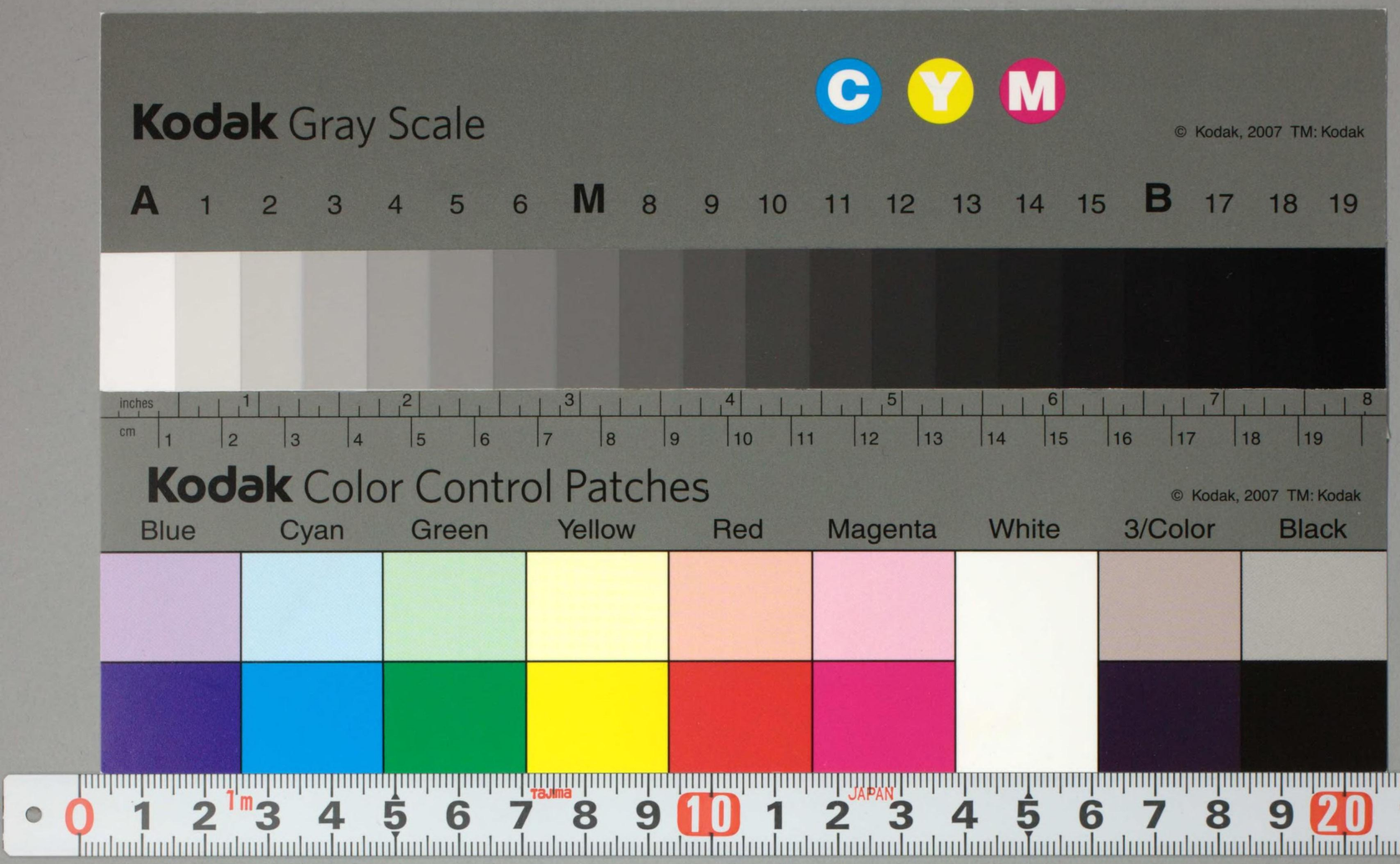

210.08
To456s
00568981

東京大學史料編纂所編纂

史料綜覽

卷十二

財團法人 印刷局朝陽會發行

東京大學史料編纂所編纂

史料綜覽

卷十二

財團法人 印刷局朝陽會發行

210.08
T6456s

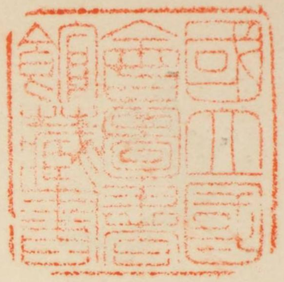

国立国会
37.2.-1
図書館

568981

史料綜覽

例言

一、本書ハ、大日本史料ノ骨幹ヲ成セルモノニシテ、モト史料綱文ト題シ、大日本史料稿本約八千册ヨリ抄出シテ、大日本史料編纂修正ノ便宜ニ備ヘタルモノナリ、

一、大日本史料ハ政治・經濟等ヲ始メ、社會各般ニ亙ル國史上ノ事件ヲバ、年月日ノ順ヲ逐ヒテ掲記シ、之ニ關スル材料ハ、卽チ日記・古文書等ヨリ隨筆・雜著ノ類ニ至ルマデ、細大トナク、原文ノママ收載セリ、而シテ各事件ノ條首ニハ、其等ノ材料ニヨリテ事件ノ大綱ヲ提擧シ、之ヲ綱文トシ、次ニ材料ヲバ目文トシテ排列シタリ、本書ハ卽チ此大日本史料ノ綱文ヲ抄出シ、其下ニ目文タル材料ノ書名ヲ注記セルモノニシテ、一種ノ編年體日本歷史ヲ成セリ、

一、大日本史料ハ、上ハ六國史ニ接シテ、宇多天皇仁和三年ヨリ起リ、下ハ明治天皇慶應三年、王政維新ニ至リテ止ム、凡九百八十年、本書收ムル所ノ年代、亦之ニ同ジ、

一、大日本史料ノ綱文ニハ、天皇ノ御言動、朝廷ノ行事ニ限リ、主格ノ文字ヲ著ハサズシテ、直

史料綜覽 巻十二

目次

正親町天皇　一―一四三

天正十二年―天正十四年

後陽成天皇　一四三―三七六

天正十四年―文祿元年

ニ其事件ヲ掲記シタリ、本書マタ之ニ從フ、

一、大日本史料ハ、未定稿ニ屬スルトコロ少カラズ、殊ニ仁和三年ヨリ萬壽元年ニ至ル百四十餘年間ハ、塙保己一ノ編纂ニ係ル「史料」ヲ底本トシテ之ニ增訂ヲ加フルコトトナセリ、故ニ今後大日本史料ノ順次修正刊行セラルルニ及ビテハ、其綱文ハ本書ニ一致セザルモノアルベシ、

一、大日本史料稿本ノ綱文ハ、明治三十三年以前ノ修正ニ係リ、其後一部ニ多少ノ改訂ヲ加ヘタルノミ、從ツテ本書ハ時代ニヨリテ修正ノ完全ナルト然ラザルトアリ、マタ體裁・用語等ニ統一ヲ缺クノ所ナキニアラズ、然レドモ大日本史料ハ、其豫定册數約八百册ニ近ク、其完成ハ尚數十年ノ後ニ俟タザルベカラズ、仍リテ其不完全ナルニモ拘ラズ、ココニ本書ヲ出版シ、以テ斯界ノ急需ニ充テントス、

昭和二十八年三月

史料編纂所

史料綜覽 卷十二

正親町天皇

天正十二年甲申

正月 小盡 己卯朔

一日、四方拜、公卿補任

紀伊根來、雜賀ノ一揆、和泉岸和田ニ羽柴秀吉ノ將中村一氏ヲ襲フ、尋デ、一氏、兵ヲ出シテ、之ト戰フ、中村一氏記 眞鍋眞入齋書付 眞鍋家譜

二日、東大寺、興福寺及ビ筒井順慶等、使ヲ大坂ニ遣シテ、歲首ヲ羽柴秀吉ニ賀ス、多聞院日記 家忠日記 家忠日記增補 武德編年集成 丹羽家譜傳 丹羽系譜幷年譜 上杉年譜 別本歷代古案 小早川家文書 後編薩藩舊記雜錄 上井覺兼日記 笠系大成附錄所收書簡幷證文集

羽柴秀吉、蜂須賀正勝及ビ黑田孝高ニ答ヘテ、中國滯在ノ勞ヲ犒ヒ、速ニ毛利輝元ノ屬城ヲ請取ラシム、小早川家文書

三日、清涼殿怪異アリ、公卿補任

羽柴秀吉、大坂城ニ、茶室山里ノ座敷開ヲ行フ、津田宗及茶湯日記

四日、羽柴秀吉、上林久茂ニ、山城味木宇治大路ノ茶園ヲ預ク、青木氏蒐集文書 上林文書

六日、敍位、公卿補任 菊亭家譜 四辻家譜 佐野本系圖 冷泉家譜

七日、京都ノ奉行前田玄以、大坂ヨリ入京ス、兼見卿記

八日、青蓮院尊朝法親王、妙法院常胤法親王、大坂ニ抵リ、羽柴秀吉ニ歲首ヲ賀シ給フ、門主傳 兼見卿記

長岡忠興、丹後ヨリ入京ス、兼見卿記

十一日、公家衆、參內シテ、歲首ヲ賀シ奉ル、兼

見卿記〔附錄〕兼見卿記

京都ノ奉行前田玄以、舊ニ依リ、四條町ノ寄宿ヲ免除ス、天正十一年折紙跡書

十四日、羽柴秀吉、物ヲ獻ズ、是日、之ヲ廷臣ニ頒チ給フ、兼見卿記

筒井順慶、春日社ニ詣ス、多聞院日記

十五日、誠仁親王、邦房親王ヲ竝ニ三品ニ敍ス、公卿補任　柳原家記錄所收親王宣下記　狩野亨吉氏蒐集文書

安國寺惠瓊、毛利輝元ノ老臣井上春忠等ニ、羽柴秀吉ノ態度ヲ報ジ、境界附近ノ諸城ノ引渡等ニツキ、輝元等ノ決斷ヲ促サンコトヲ依賴ス、毛利家文書

尊鎭親王御自記　兼見卿記　壬生家四卷之日記　續史愚抄

十六日、本願寺光佐顯如、使ヲ羽柴秀吉ニ遣シテ、歲首ヲ賀ス、顯如上人貝塚御座所日記

大友義統吉統、其將朽網宗歷鑑康ヲシテ、田尻鑑種ノ筑後鷹尾退城ヲ慰問セシム、田尻家譜

十七日、佐々成政、越中ヨリ入京ス、是日、參內シテ、物ヲ獻ズ、兼見卿記

十八日、御不豫、兼見卿記　大和入道宗恕家乘　司家日記

羽柴秀吉、播磨三木郡ノ地ヲ、荒木助右衞門尉ニ與フ、澤山文書

公卿補任　門主傳

十三日、近江佐和山ノ堀秀政、同國淨信寺ヲシテ、寺領ヲ安堵セシム、尋デ、又同國飯福寺ヲシテ、山屋敷ヲ安堵セシム、淨信寺文書　飯福寺文書

二十日、信濃松尾ノ小笠原信嶺、同國下條ノ下條賴安ヲ誘殺ス、下條記　蘐原拾葉所收下條由來記〔參考〕花押彙纂　下條記

廿四日、小早川秀包元總疾ム、是日、安藝嚴島社ニ刀ヲ寄進シテ、平癒ヲ祈ル、野坂文書

二日、長岡玄旨幽齋、丹後ヨリ入京ス、兼見卿記

廿七日、上杉景勝、高野木工右衞門ノ功ヲ賞シテ、地ヲ與フ、上杉年譜

羽柴秀吉、伊賀ノ木材ヲ購入セントシ、筒井順慶ヲシテ、奈良ニ於ケル其賣買ヲ禁ゼシム、多聞院日記

廿八日、羽柴秀吉、山城大山崎ニ於テ、猥ニ竹木ヲ伐リ、人足等ヲ課スルヲ禁ズ、離宮八幡宮文書

德川家康ノ將依田松平康國、信濃上田ノ眞田昌幸ト同國加野川ニ戰フ、譜牒餘錄後編　蘐原拾葉所收樋口家譜

丹波龜山ノ羽柴次秀勝、入京ス、兼見卿記

三日、興福寺ヲシテ、御不豫ヲ祈禱セシメ給フ、多聞院日記

甲斐下山ノ武田勝千世、同國大聖寺ニ禁制ヲ下ス、大聖寺文書

六日、羽柴秀吉、丹波ヨリ入京ス、尋デ、近江坂本ニ之ク、兼見卿記　顯如上人貝塚御座所日記〔參考〕武家事紀　武德編年集成

廿九日、神祇大副吉田兼和兼見、祓ヲ上ル、兼見卿記

筒井順慶、大和越智城ヲ修ス、是日、同國郡山ニ歸ル、多聞院日記

七日、上杉景勝、狩野秀治ニ、越後南蒲原郡ノ地ヲ與フ、狩野氏系譜

二月　大盡　戊申朔

一日、羽柴秀吉、大坂ヨリ入京ス、尋デ、丹波ニ之ク、兼見卿記

八日、武藏岩槻ノ太田氏房、同國井草及ビ八林ノ百姓ニ命ジテ、同國箕田鄕ノ堤防ヲ築カシム、武州文書

十日、北條氏直、相模大乘院ヲシテ、其末寺同國東光寺ヲ安堵セシム、相州文書

十一日、德雲軒施藥院全宗、書ヲ靑蓮院ノ坊官鳥居小路經孝ニ遣リテ、正覺院豪盛ノ、延曆寺再建奉加ノ爲メニ、西國ニ下向セントスルニ就キテ、綸旨、令旨ヲ賜ハルベキ樣盡力センコトヲ請フ、曼殊院文書

筒井順慶、大坂ニ之ク、多聞院日記

上杉景勝、栗林政賴ヲシテ、信濃荒砥ニ在城セシメ、政賴ニ同所ノ關所ヲ預ク、栗林文書

十二日、京都ノ奉行法眼前田玄以ヲ法印ニ敍ス、壬生家四卷之日記

京都ノ奉行前田玄以、淸水寺成就院ヲシテ、同院領五條橋造營料櫻町科人跡職ヲ安堵セシム、天正十一年折紙跡書〔附錄〕羽倉文書

駿河三枚橋ノ松井松平康重、同國蓮光寺ニ田地ヲ寄進ス、蓮光寺文書

十三日、羽柴秀吉、近江多賀社ノ立木ヲ伐ラントシ、同社不動院ニ命ジテ、濫伐ヲ停止セシム、多賀神社文書

龍造寺隆信、肥後ニ入リ、是日、合志親爲ヲ合志ニ攻ム、島津義久、親爲ヲ救ハントシ、兵ヲ同國八代ニ集ム、上井覺兼日記　後編藤藩舊記雜錄

十四日、上杉景勝、桐澤具繁ヲシテ、越後琵琶島ニ在城セシム、尋デ、之ニ地ヲ與フ、色部文書

是ヨリ先、足利義昭ノ臣布施治部少輔、島津義久ニ書ヲ遣リテ、羽柴秀吉ノ斡旋ニ依リ、義昭

ノ上京近キニアルベキヲ報ジ、義久ノ援助ヲ依囑ス、是日、義昭ノ使者、書ヲ齎シテ、日向宮崎ニ到リ、之ヲ義久ノ老臣上井覺兼ニ致ス、上井覺兼日記

十六日、本願寺光佐顯如、使ヲ上リテ、歲首ヲ賀シ奉ル、顯如上人貝塚御座所日記

十七日、近江佐和山ノ堀秀政、新邸ヲ營マントシテ、領內ノ大工ヲ徵ス、多賀文書

十九日、羽柴秀吉、近江坂本ヨリ入京ス、兼見卿記

承兌西笑、山城相國寺住持ト爲ル、是日、入寺ス、兼見卿記　南陽稿　惟杏和尙疏藁　諸五山十刹住持籍　承兌和尙事蹟

二十日、上杉景勝、重ネテ、高野山無量光院淸胤ニ越後下國ヲ促ス、無量光院書上

廿二日、是ヨリ先、延曆寺ノ僧定泉坊詮舜、大和國衆ヲシテ、同寺再興ニ奉加セシメントシ、靑蓮院尊朝法親王、三千院最胤法親王、妙法院常胤法親王ニ、令旨ヲ筒井順慶ニ賜ハランコトヲ請フ、是日、最胤法親王ノ令旨ヲ賜ヒシコトヲ謝ス、三千院文書

廿三日、近衞信輔信尹、尾張ニ赴カントス、兼見卿記

廿四日、羽柴秀吉、石淸水八幡宮寺ニ、河內星田莊ノ地ヲ寄進ス、石淸水文書

姉小路秀綱、物ヲ贈リテ、本願寺光佐顯如ニ年頭ヲ賀ス、是日、光佐、之ニ答フ、顯如上人貝塚御座所日記

廿五日、春日祭、公卿補任　多聞院日記　壬生家四卷之日記

廿六日、猿樂御覽アリ、兼見卿記

毛利輝元、井上元信ヲシテ、周防秋穗莊ノ地ヲ

安堵セシム、井上文書　萩藩閥閲錄

廿九日、筒井順慶、大坂ヨリ大和奈良ニ還ル、ニ物ヲ贈ル、牛田文書

三十日、神祇大副吉田兼和（兼見）、祓ヲ上ル、兼見卿記

是月、京都ノ奉行前田玄以、六波羅蜜寺千部經寺領ヲ安堵セシム、武州文書

中ニ禁制ヲ下ス、天正十一年折紙跡書

德川家康、使ヲ織田信雄ニ遣ス、岩田氏覺書　寛政重修諸家譜　播磨姫路酒井家譜〔參考〕　家忠日記增補

北條氏直、下野宇都宮ニ宇都宮國綱ヲ攻ム、佐竹義重、結城晴朝等、來リテ國綱ヲ援ケ、氏直ト對陣ス、當代記　宇都宮氏家藏文書　常陸遺文　神妻社文書　小川榮一氏所藏文書　諸家文書纂　常陸治亂記　大日本國誌　諸族譜

三月　小盡　戊寅朔

二日、是ヨリ先、蜂須賀正勝ノ臣牛田一長、境界決定ノ爲メ、伯耆ニ下ル、是日、吉川元春、之ニ物ヲ贈ル、牛田文書

三日、德川家康、其領國三河、遠江ニ德政ヲ行フ、家忠日記

武藏岩槻ノ太田氏房、同國金剛寺ヲシテ、安行寺領ヲ安堵セシム、武州文書

五日、是ヨリ先、羽柴秀吉、攝津多田院ノ竹木ヲ伐ル、是日、同院ニ其所領ノ山林竹木ヲ還付ス、多田院文書

筑前立花ノ戸次道雪（鑑連）、同國蔦野ノ蔦野增時ニ、近ク大友義統ノ出兵セントスルヲ報ズ、蔦野家譜

六日、前關白九條兼孝、奈良ニ之ク、多聞院日記

羽柴秀吉、紀伊根來及ビ雜賀ノ一揆ヲ擊タントシ、本願寺光佐（顯如）ト結ブ、是日、光佐、之ニ答フ、顯如上人貝塚御座所日記

織田信雄、德川家康ト謀リ、其老臣伊勢松島ノ津川雄春、尾張星崎ノ岡田重孝、同國苅安賀ノ淺井田宮丸等ヲ斬リテ、秀吉ト絕ツ、尋デ、松島、苅安賀ヲ奪ヒ、又家康ノ兵ヲ借リテ星崎ヲ收ム、吉村文書　香宗我部家傳證文　稻葉順通氏文書　阿波國古文書　佐竹文書　野坂文書　家忠日記　兼見卿記　顯如上人貝塚御座所日記　當代記　豐鑑　太閤記　小牧御陣長湫御合戰記　岩田氏覺書　尾州表一戰記　勢州軍記　木造記　系圖纂要略譜　寬政重修諸家譜　寬永諸家系圖傳　伊勢孤野土方家譜　木造系圖　水野勝成覺書　譜牒餘錄後編　三州長澤村松平數馬由緒書　日本耶蘇會年報〔參考〕　新撰豐臣實錄　池田氏家譜集成　氏鄉記　御當家記年錄　家忠日記增補　戶田本三河記　武家事紀　小牧戰話　長久手戰話　武德編年集成　備前老人物語　常山紀談　增補筒井家記〔附錄〕　近代雜記

前田利家、能登高勝寺ニ田地ヲ寄進ス、加能越古文叢所收續汲古北徵錄〔參考〕　寺社來歷

七日、織田信雄、書ヲ長宗我部元親ノ弟香宗我部親泰ニ與ヘテ、羽柴秀吉トノ絕交ヲ報ジ、元親ノ援助ヲ請フ、香宗我部家傳證文

八日、羽柴秀吉、堀尾吉直（吉晴）ニ、近ク北伊勢ニ兵ヲ出サントスルヲ報ジ、出陣ノ用意ヲ爲サシム、木村文書

九日、長岡玄旨（幽齋）、京都ヲ發シ、丹後ニ歸ル、兼見卿記

北條氏直、上野極樂院ヲシテ、同國年行事職ヲ安堵セシム、住心院文書

十日、羽柴秀吉、大坂ヨリ入京ス、尋デ、近江ニ出陣ス、兼見卿記　顯如上人貝塚御座所日記

織田信雄、美濃大垣ノ池田勝入（恆興）、同國兼山ノ森長可等ヲ招ク、羽柴秀吉モ亦、之ヲ招ク、是日、勝入、秀吉ニ應ズ、長可モ亦、秀吉ニ應ズ、太閤記　小牧御陣長湫御合戰記　池田氏家譜集成　池田家履歷略記　森家系譜　森家先代實錄〔參考〕　新撰豐臣實錄　池田氏家譜集成　家忠日記增補　戶田本三河記　小牧戰話　寬永

諸家系圖傳　譜牒餘錄　播磨三草丹羽家譜　譜牒餘錄後編　寬政重修諸家譜

上杉景勝、舊ニ依リ、越後國分寺領ノ諸役ヲ免除シ、郡司不入ト爲ス、越後國分寺文書

十一日、羽柴秀吉、其將蜂須賀正勝、黑田孝高等ニ答ヘテ、近畿ノ狀況ヲ報ジ、併セテ其行動ヲ指示ス、黑田文書

是ヨリ先、織田信雄、部下將士ノ人質ヲ徵ス、是日、美濃脇田ノ吉村氏吉ヲシテ、人質ヲ出サシム、吉村文書〔參考〕小牧戰話

武藏岩槻ノ太田氏房、豐田和泉守ヲ改易ス、古文書

十二日、伊賀、大和ニ於テ、德川家康ニ屬スル者アリ、家忠日記　服部半三武功記〔參考〕四戰紀聞

織田信雄ノ將神戶正武、伊勢龜山ニ關萬鐵盛、信

同一政父子ヲ攻ム、萬鐵等、奮戰シテ之ヲ卻ク、是日、羽柴秀吉、一政ノ功ヲ褒ス、關文書　勢州軍記　勢州兵亂之記　氏鄉記〔參考〕武德編年集成

下野皆川ノ皆川廣照、德川家康ノ將本多正信ニ書ヲ遺リテ、關東ノ形勢ヲ報ズ、三浦文書

十三日、筒井順慶、近江ニ出陣ス、多聞院日記

德川家康、兵ヲ率キテ、尾張ニ出デ、是日、織田信雄ト淸洲ニ會ス、吉村文書　佐竹文書　家忠日記　顯如上人貝塚御座所日記　當代記　太閤記　柏崎物語〔參考〕新撰豐臣實錄　池田氏家譜集成　家忠日記增補　武德編年集成　長久手戰話〔附錄〕下條記　南紀德川史　角屋由緖　御當家記年錄　御年譜徵考　小牧戰話　長久手戰話　寬政重修諸家譜　寬永諸家系圖傳　譜牒餘錄　武藏川越松井家譜

羽柴秀吉、惟住長秀ニ答ヘテ、畿內、美濃、伊勢、紀伊等ノ形勢ヲ報ズ、加能越古文叢〔參考〕武德編年集成

織田信雄、老臣土方雄久ニ命ジ、三河刈谷ノ水

野忠重ノ子勝成ヲシテ、伊勢神戶城ヲ援ケシム、水野文書〔參考〕伊勢菰野土方家譜〔附錄〕水野文書

美濃岐阜ノ池田元助、同國兼山ノ森長可ト、織田信雄ノ屬城尾張犬山ヲ攻メテ、之ヲ拔ク、尋デ、信雄、德川家康、之ヲ聞キテ、同國小牧ニ出ヅ、佐竹文書　家忠日記　顯如上人貝塚御座所日記　當代記　豐鑑　太閤記　小牧御陣長湫御合戰記　勢州軍記　池田氏家譜集成所收池田家年譜　池田家履歷略記　寬政重修諸家譜〔參考〕新撰豐臣實錄　池田氏家譜集成　御當家記年錄　家忠日記增補　戶田本三河記　小牧戰話　長久手戰話　武德編年集成　補　戶田本三河記　小牧戰話　長久手戰話　武德編年集成

毛利輝元、備後甲山ノ山內隆通ノ人質ヲ徵ス、尋デ、隆通、其子鬼松ヲ輝元ニ致ス、山內首藤文書

肥前岸嶽ノ波多信時、兵ヲ率キテ、筑前ニ入ル、是日、筑前高祖ノ原田信種ト同國鹿家ニ戰ヒ、敗レテ還ル、改正原田記　改正原田記附錄　立花記

十五日、近衛龍山前久、奈良ニ隱ル、兼見卿記

京都ノ奉行前田玄以、藪田新丞ヲシテ、御料所山城吉祥院、北條ノ莊屋及ビ定使職ヲ安堵セシム、天正十一年折紙跡書〔附錄〕天正十一年折紙跡書

羽柴秀吉ノ兵、伊勢峰ヲ攻ム、是日、秀吉、同國龜山ノ關一政ノ戰功ヲ褒ス、關文書　佐竹文書　野坂文書　家忠日記　顯如上人貝塚御座所日記　多聞院日記　加藤光泰同貞泰軍功記　寬永諸家系圖傳　山口家傳　南紀德川史〔參考〕勢州軍記　蒲生記　家忠日記增補　戶田本三河記　小牧戰話　長久手戰話　柏崎物語　武德編年集成　勢陽雜記

島津義久、弟家久ヲ肥前ニ遣シテ、有馬鎭貴晴信ヲ援ケシメ、自ラ肥後佐敷ニ在リテ、肥前、肥後ノ軍ヲ督セントシ、薩摩鹿兒島ヲ發シテ、是日、肥後水俣ニ著ス、上井覺兼日記　舊典類聚所收古今戰　後編薩藩舊記雜錄　中馬大藏覺書　藤原有馬世譜　有馬晴信記　普聞集　藤龍家譜　北肥戰誌　日本耶蘇會年報〔參考〕九州治亂記　島原軍記　南浦軍記　豐薩軍記　前橋舊藏聞書

十六日、織田信雄、美濃脇田ノ吉村氏吉ニ書ヲ

與ヘテ、守備ヲ嚴ニセシム、吉村文書

大友義統吉統、筑後長岩ノ問注所統景ニ物ヲ贈リテ、義統ノ爲メニ忠節ヲ致サンコトヲ囑ス、問注所文書

十七日、羽柴秀吉、大神宮ニ、遷宮ノ用途ヲ上リ、慶光院周養ヲシテ、上部貞永ト共ニ遷宮ノコトヲ計ラハシム、慶光院文書　松木文書　外宮引付　天正年中記錄

羽柴秀吉、伊勢岩手ノ田丸直息ニ織田信雄ノ屬城同國松島攻圍ノ策ヲ授ク、寸金雜錄

美濃兼山ノ森長可、尾張羽黑ニ陣ス、是日、德川家康ノ先鋒酒井忠次、奥平信昌等、攻メテ之ヲ破ル、總見寺文書　尾張德川文書　佐竹文書　家忠日記　顯如上人貝塚御座所日記　當代記　豐鑑　太閤記　小牧御陣長湫御合戰記　尾州表一戰記　寬永諸家系圖傳　譜牒餘錄　豐前中津奥平家譜　寬政重修諸家譜　松下隱見錄　形原松平記　肥前島原松平家譜　譜牒餘錄後編　森氏軍記　森家系譜　森家先代實錄　池田氏家譜集成　池田家履歷略記　稻葉家譜　遠藤家舊記　〔參考〕新撰豐臣實錄　兼山記　家忠日記增補　武德大成記　御年譜微考　戶田本三河記　小牧戰話　長久手戰話

織田信雄、尾張聖德寺及ビ其門前町等ノ年貢、諸役等ヲ免除ス、聖德寺文書

是ヨリ先、毛利輝元ノ將宍戶元孝等、伊豫ニ渡ル、是日、長宗我部元親ノ兵ト、同國惠良ニ戰フ、毛利氏四代實錄考證論斷　萩藩閥閱錄

十八日、羽柴秀吉、美濃大藪ノ毛利掃部助ニ書ヲ與ヘテ、來屬ヲ褒シ、近ク其地ニ出陣センコトヲ報ズ、尋デ、本知ヲ安堵セシメ、新知ヲ加ヘンコトヲ約ス、毛利鋼三郎氏所藏文書

德川家康、尾張緒川先方衆及ビ同國常滑先方衆ヲシテ、本領ヲ安堵セシメ、伊勢桑名ニ到リ

テ、水野忠重ノ命ヲ受ケシム、寬政重修諸家譜　記錄御用所本古文書

紀伊根來、雜賀ノ一揆、和泉岸和田、大津等ヲ襲フ、顯如上人貝塚御座所日記　眞鍋眞入齋覺書　眞鍋眞入齋書付　紀州根來由緒書　南紀德川史　〔參考〕武德編年集成

十九日、德川家康、尾張熱田ノ加藤景延、同順政ノ人質ヲ出セルヲ褒シ、又同國熱田社大宮司千秋喜七郎ノ人質ヲ徵ス、尋デ、景延、順政ニ德政免除ノ證狀ヲ與フ、熱田加藤家史　加藤景鄰氏文書　加藤景美氏文書

德川家康、美濃脇田ノ吉村氏吉ニ、織田信雄ノ爲メニ忠節ヲ致サンコトヲ囑ス、吉村文書

德川家康、鈴木重次ニ、美濃惠那、土岐二郡ヲ與ヘンコトヲ約ス、川邊氏舊記

是ヨリ先、小早川秀包元總、羽柴秀吉ニ從ヒテ、近江ニ出陣ス、是日、毛利輝元、秀包ノ請ニ依リ、大多和元直ヲシテ、秀吉ノ陣中ヲ見舞ハシム、萩藩閥閱錄

大友義統吉統、筑後高良山大宮司宗崎某及ビ大祝鏡山某ノ忠勤ヲ褒ス、尋デ、宗崎某ヲシテ、其所領ヲ安堵セシム、宗崎文書　鏡山文書

二十日、日吉社再興ニ就キテ、上杉景勝ニ綸旨ヲ賜フ、是日、三千院最胤法親王モ亦、景勝ニ令旨ヲ賜ヒテ、同社再興ノ奉加ニ盡力センコトヲ要メラル、三千院文書

羽柴秀吉、池田勝入恆興ニ答ヘテ、伊勢ノ狀況ヲ述ベ、將ニ自ラ美濃ニ出陣セントスルヲ報ジ、以テ其準備ヲ爲サシム、池田文書

織田信雄、長宗我部元親ノ弟香宗我部親泰ニ書ヲ遺リテ、尾張、美濃ノ形勢ヲ報ジ、元親ノ攝津ニ兵ヲ出サンコトヲ求ム、香宗我部家傳證文

北條氏直ノ族同氏照、伊達輝宗ノ臣遠藤基信ニ書ヲ遺リテ、西境ノ靜謐ヲ告ゲ、近ク東方ニ出兵センコトヲ報ジテ、氏直ト輝宗トノ間ヲ斡旋セシム、伊達性山治家記錄

廿一日、織田信雄、德川家康、紀伊名草郡ノ諸氏及ビ根來ノ僧徒等ヲ招ク、是日、寒川行兼等ニ書ヲ遺リ、紀伊衆ヲシテ、和泉、河內ヲ襲ハシム、譜牒餘錄　佐佐木信綱氏所藏文書　南紀德川史　寬永諸家系圖傳〔參考〕太田水責記　日前國懸兩宮縁起

黑田孝高、禰屋七郎兵衞尉ニ、美作ノ處分ヲ了シ、近ク備前兒島ヲ毛利氏ヨリ請取リテ後、上方ニ歸ルベキヲ報ズ、吉備溫故　黑田家譜　筑前福岡黑田家譜〔參考〕野坂文書

木曾義昌ノ兵、德川家康ノ將菅沼定利、諏訪賴忠、保科正直等ト、信濃妻籠ニ戰フ、木曾舊記錄　山村文書　生駒家寶簡集　木曾殿傳記　木曾考　山村系圖傳　寬永諸家系圖傳　寬政重修諸家譜　譜牒餘錄〔參考〕信奧兩州記

毛利輝元ノ臣兒玉元村歿ス、輝元、其子鹽法子元光ヲシテ、父ノ後ヲ繼ガシム、萩藩閥閱錄

肥後人吉ノ相良忠房、同賴房長每、同國佐敷ニ抵リテ、島津義久ニ會ス、上井覺兼日記

廿二日、羽柴秀吉、美濃河渡、呂久等ノ渡ヲシテ、渡舟ノコトニ精勵セシム、馬淵平六氏所藏文書

紀伊根來、雜賀等ノ一揆、再ビ羽柴秀吉ノ屬城和泉岸和田ヲ襲フ、守將中村一氏等、逆ヘ擊チテ之ヲ卻ク、佐竹文書　生駒家寶簡集　黑田文書　前田家文書　松井家譜　顯如上人貝塚御座所日記　多聞院日記　兼見卿記　蜂須賀彥右衞門覺書　寬永諸家系圖傳　蜂須賀家記　寬政重修諸家譜　黑田長政記　黑田家譜　黑田家臣傳　羽後矢島生駒家譜　眞鍋眞入齋働覺書　眞鍋眞入齋書付　南紀德川史　紀州根來由緒書　根來寺燒討太田責細記　日本耶蘇會年報〔參考〕武家閑談　太田水責記

廿三日、羽柴秀吉、播磨ノ藤井與次兵衞ニ命ジテ、船ヲ攝津木津浦ニ繫ギ、以テ紀伊根來、雜賀一揆ノ大坂來襲ニ備ヘシム、近藤文書

本願寺光佐顯如、使ヲ羽柴秀吉ニ遣シテ、物ヲ贈ル、顯如上人貝塚御座所日記

羽柴秀吉ノ老臣淺野長吉長政、書ヲ蜂屋五郎助ニ遺リテ、近江諸職人ノ諸役ヲ免除センコトヲ囑ス、岩倉石工共有文書

德川家康、近江石部ノ一揆ニ答ヘ、所在ノ衆ヲ糾合シテ、忠節ヲ致サシム、譜牒餘錄

德川家康、近江ノ多羅尾光俊ヲシテ、其所領ヲ安堵セシメ、尋デ、其子光雅ニモ、山城ノ地ヲ與ヘンコトヲ約ス、記錄御用所本古文書　譜牒餘錄後編

羽柴秀吉、池田勝入恆興ノ母養德院ニ書ヲ遺リテ、勝入等池田氏一族ノ尾張犬山城略取ノ功ヲ賞シ、尾張ヲ勝入ニ、美濃稻葉ヲ其子長吉ニ與ヘンコトヲ約ス、原富太郎氏所藏文書

德川家康、尾張熱田社大宮司千秋喜七郎ニ替地ヲ給ス、熱田大宮司由緒記

是ヨリ先、美濃遠山ノ遠山半左衞門尉等、森長可ノ屬城同國明知ヲ攻ム、是日、德川家康、之ヲ褒ス、尋デ、家康、半左衞門尉ヲシテ、其本領ヲ安堵セシム、上原準一氏所藏文書　寬永諸家系圖傳

小早川秀包元總、備後世羅郡ノ地ヲ、嚴島社ニ寄進ス、是日、桂廣繁、之ヲ同社ノ野坂元行ニ報ズ、野坂文書

廿四日、德川家康、尾張小幡、比良等ニ砦ヲ築キ、本多廣孝ヲシテ小幡ヲ、森川氏俊ヲシテ、比良ヲ守ラシム、是日、松平家忠、比良ノ砦ヲ修ス、家忠日記　太閤記　小牧御陣長湫御合戰記　寬永諸家系圖傳　寬政重修諸家譜〔參考〕新撰豐臣實錄　家忠日記增補

武德編年集成　長久手戰話　寬永諸家系圖傳　寬政重修諸家譜

龍造寺隆信、島津義久ノ弟家久及ビ肥前日野江ノ有馬鎭貴晴信等ト、同國島原ニ戰ヒテ敗死ス、上井覺兼日記　舊典類聚所收古今戰　後編薩藩舊記雜錄　寬永諸家系圖傳　寬政重修諸家譜　新納忠元勳功幷家筋大概　大口土濱川西市丞覺書　舊典類聚所收諸家由緒　樺山忠助入道紹劔自記　帖佐彥左衞門書上　長谷場越前自記　種子島家譜　歷代私鑑前書　藤原有馬世譜　有馬晴信記　肥陽軍記　北肥戰誌　普聞集　鍋島直茂譜考補　藤龍家譜　鍋島茂里譜　後藤家事蹟　佐賀諸家系圖　小川家譜　永江事略　納富系圖　成松家感狀幷戰功書　田尻家譜　澁江氏由來　深江家譜　成富家譜　薦野家譜　日本耶蘇會年報　〔參考〕訂正增補日本西教史　後編薩藩舊記雜錄　島原軍記　九州治亂記　陰德太平記　寬永諸家系圖傳　寬政重修諸家譜　大林藏龍造寺系圖　水江事略　肥後古記集覽所收龍造寺系圖　龍造寺系圖　龍造寺隆信譜　葉隱深江記　龍造寺隆信筆蹟　花押彙纂　印章彙纂　兼見卿記

廿五日、羽柴秀吉、山城山崎城ノ天守ヲ壞ツ、

德川家康、尾張羽黑ノ戰勝ヲ、下野皆川ノ皆川廣照ニ報ズ　佐竹文書

廿六日、羽柴秀吉、佐竹義重ニ、上國ノ形勢ヲ告グ、佐竹文書

美濃兼山ノ森長可、遺書ヲ尾藤甚右衞門ニ送リテ、後事ヲ託ス、下村誠氏所藏文書　當代記　森氏軍記　森家系譜　森家先代實錄　〔參考〕大雲山誌稿

廿七日、本願寺光佐顯如、長宗我部元親ノ使ヲ見ル、顯如上人貝塚御座所日記

尾張竹鼻ノ不破廣綱、羽柴秀吉ノ動靜ヲ、德川家康ニ報ズ、是日、家康、之ニ答フ、不破文書

廿八日、羽柴秀吉、尾張ニ出デ、樂田ニ陣ス、德川家康、淸洲ヨリ小牧ニ入リテ、之ニ對ス、尋デ、織田信雄モ亦、伊勢長島ヨリ之ニ赴ク、野坂文書　佐竹文書　生駒家寶簡集　家忠日記　當代記　豐臣秀吉小牧役陣備書　三河物語　豐鑑　太閤記　小牧陣所之者之咄傳之覺　小牧御陣長湫御合戰記　尾州表一戰記　寬永諸家系圖傳　淺野考譜　細川家記　松井家譜　丹羽系譜幷年譜　加藤光泰同貞泰軍功記　郡主馬宗保傳記　土佐諸家系圖　寬政重修諸家譜　岡田竹右衞門覺書　日本耶蘇會年報　〔參考〕新撰豐臣實錄　池田氏家譜集成　蒲生記　戶田本三河記　參考本多系傳　家忠日記增補　武德編年集成　武家事紀　長久手戰話　柏崎物語　小牧戰話　武邊咄聞書　越後高田榊原家譜

美濃脇田ノ吉村氏吉、同國今尾ノ市街ヲ燒ク、是日、織田信雄、其功ヲ褒ス、吉村文書

是ヨリ先、筑後高良山玉垂社大祝鏡山宗善夫妻、同國邊春ニ戰死ス、是日、大友義統吉統、其功ヲ賞シ、其男某ニ、同國三井郡五日市等ヲ與フ、大友家文書錄　鏡山文書

廿九日、羽柴秀吉、尾張大縣社ニ禁制ヲ下ス、大縣神社文書

德川家康、近江多賀社及ビ其町屋ニ禁制ヲ下ス、譜牒餘錄

惟住長秀、羽柴秀吉ニ答ヘテ、和泉ニ於ケル戰勝ヲ賀シ、併セテ北國ノ情勢ヲ報ズ、前田家文書　〔參考〕加賀藩史稿

是月、肥後ノ僧某、延曆寺戒壇院ヲ再興セントシテ、同國ニ勸進ス、靑蓮院尊朝法親王、其緣起ヲ草シ給フ、來迎寺文書

羽柴秀吉、尾張黑田社、美濃崇福寺等ニ禁制ヲ下ス、籠守勝手神社文書　聖德寺文書　崇福寺文書　諸國高札

羽柴秀吉、諸軍ニ令シテ、亂妨狼藉ヲ戒ム、福島家系譜

池田勝入恆興、美濃西圓寺ニ禁制ヲ下ス、西圓寺文書

織田信雄、近江多賀社及ビ其町屋ニ禁制ヲ下ス、多賀神社文書

是春、誠仁親王御生母萬里小路房子疾ム、和仁王御生母勸修寺晴子新上東門院モ疾ム、玄朔道三配劑錄

四月 大盡 丁未朔

一日、信濃屋代ノ屋代秀正、上杉景勝ニ背キ、同國海津ヲ去リテ、荒砥ニ據ル、是日、景勝、岩井信能等ニ命ジテ、之ヲ擊タシム、尋デ、景勝、自ラ信濃ニ出ヅ、志賀槇太郎氏所藏文書　歷代古案　別本歷代古案　大日方文書　景勝一代略記　越後古實聞書

上杉景勝ノ將須田左衞門佐等、信濃丸岩、三原ヲ攻略ス、是日、景勝、之ヲ褒シ、左衞門佐ヲシテ、元ノ如ク、同國麻績ヲ守備セシム、歷代古案

是ヨリ先、信濃木曾ノ木曾義昌、其屬城同國贄川ノ守將奈良井治部少輔ヲ斬ル、因リテ、贄川又兵衞等、義昌ニ叛キ、同國松本ノ小笠原貞慶ニ內通ス、是日、貞慶、又兵衞ニ地ヲ與フ、木曾考　木曾考續貂

二日、誠仁親王王女、逝去アラセラル、兼見卿記　皇親系

羽柴秀吉、近江長濱町人ニ命ジテ、鍬二百挺ヲ同國坂本ヨリ尾張針床ニ運送セシム、南部文書

信濃木曾ノ木曾義昌、同國黑澤、兒野等ノ鄕民ニ令シテ、軍功ヲ致サシム、木曾舊記錄　兒野文書〔附錄〕兒野文書　木曾舊記錄

三日、羽柴秀吉、伊東長實ニ地ヲ加フ、小川榮一氏所藏文書

是ヨリ先、京都上京、羽柴秀吉ニ物ヲ贈ル、是日、秀吉、之ニ答フ、京都上京文書

北畠朝親、德川家康ニ南海ノ形勢ヲ報ジ、伊勢ノ地ヲ返付セラレンコトヲ請フ、植松文書〔參考〕北畠家系圖　伊勢國司御一族家諸侍幷寺社記

大友府蘭宗麟、國政ニ關スル意見十四條ヲ、宰臣志賀道輝、田原親家ニ寄セテ、其旨ヲ子大友義統吉統ニ傳ヘシム、大友文書

大友義統吉統、長野勘七郎ヲシテ、豐後龍ケ鼻ニ在番セシム、長野文書〔附錄〕長野文書

四日、是ヨリ先、織田信雄、德川家康ト共ニ、河內國見山ノ保田佐久間安政安次ヲ招ク、是日、之ニ書ヲ與ヘテ、紀伊根來衆ト事ヲ計ラシム、寬政重修諸家譜　佐久間軍記

織田信雄、尾張知多郡ノ地ヲ、永田久琢ニ與ヘテ、軍忠ヲ勵マシム、記錄御用所本古文書　譜牒餘錄後編　寬政重修諸家譜

織田信雄、舊ニ依リ、尾張熱田社領ヲ不入ト爲ス、田島仲吉氏所藏文書

常陸府中ノ大掾淸幹、行方幹佐ノ軍功ヲ褒ス、水府志料　行方玉造家譜〔附錄〕水府志料

是ヨリ先、信濃松本ノ小笠原貞慶、上杉景勝ノ屬城同國麻績、靑柳ヲ攻ム、是日、復之ヲ攻ム、小笠原系圖　笠系大成附錄所收書簡幷證文集　譜牒餘錄　寬永諸家系圖傳　寬政重修諸家譜〔參考〕信府統記

五日、上杉景勝、越後天神山ノ守將淸水內藏助ニ、信濃ニ出馬セルヲ報ジ、鎭定ノ後ハ、越後下郡ニ出陣スベキヲ述ブ、歷代古案

是ヨリ先、伊達政宗、相馬義胤ト陸奧金山ニ對陣ス、蘆名盛隆、其將須江彈正左衞門尉ヲ遣シテ、政宗ヲ援ク、是日、政宗、之ニ答フ、歷代古案

六日、織田信雄、美濃今尾ノ地ヲ吉村氏吉ニ與フ、吉村文書

伊豆韮山ノ北條氏規、朝比奈泰勝ニ報ジテ、北條氏政、同氏直父子ノ、救援ノ意アル旨ヲ、德川家康ニ通ゼシム、不破文書

大友義統吉統、豐後杵原八幡宮大宮司賀來松壽ヲシテ、同社造營用材ヲ同國由布院六所ニ於

テ伐採セシム、大友文書〔附錄〕大友文書

島津義久ノ將島津忠長、伊集院忠棟等、肥前高來ノ諸城ヲ降ス、是日、同國井福、神代ヲ收ム、上井覺兼日記　舊典類聚所收諸家由緒

七日、羽柴秀吉、洛中、洛外ニ於テ、京都米座ノ外ハ米ヲ、同錫座ノ外ハ錫ヲ賣ルヲ禁ズ、天正十一年折紙跡書〔附錄〕天正十一年折紙跡書

本願寺光壽教如、近江瀨田及ビ山城宇治ニ遊ブ、尋デ、京都ニ之ク、顯如上人貝塚御座所日記

羽柴秀吉、尾張曼陀羅寺ヲシテ、其寺領ヲ安堵セシム、曼陀羅寺文書

是ヨリ先、羽柴秀吉ノ族羽柴長秀秀長、筒井順慶等、織田信雄ノ屬城伊勢松島ヲ攻ム、守將瀧川雄利、城ヲ致シテ去ル、是日、秀吉、八重羽左衛門尉等ヲシテ、之ヲ守ラシム、尋デ、長秀等、尾張ニ入ル、榊原家文書　山本正之助氏所藏文書　龜子文書　松井家譜　多聞院日記　顯如上人貝塚御座所日記　勢州軍記　木造記　寬永諸家系圖傳　高山公實錄　藤堂文書　譜牒餘錄後編　伊賀者由緒〔參考〕豐臣秀吉譜　氏鄉記　武德編年集成　池田氏家譜集成　勢陽五鈴遺響　諸國廢城考

八日、京都ノ奉行前田玄以、羽柴秀吉ヲ尾張ノ陣中ニ見舞フ、是日、京都ヲ發ス、兼見卿記

羽柴秀吉、惟住長秀ニ答ヘテ、尾張、伊勢等ノ戰況ヲ報ズ、山本正之助氏所藏文書

羽柴秀吉、生駒近規、山內一豐、矢部善七郎等ヲシテ、尾張柏井ノ森川屋敷ノ砦ヲ、一柳末安ヲシテ、酒井七郎左衛門屋敷ノ砦ヲ守ラシム、尋デ、末安ヲシテ、森川屋敷ニ移ラシム、山內一豐武功記　伊豫小松一柳文書

是ヨリ先、美濃遠山ノ遠山半左衛門尉、同國岩村ヲ攻ム、是日、家康、之ヲ褒ス、上原準一氏所藏文書

龍造寺政家、筑後柳河ノ鍋島信生直茂ニ誓書ヲ與フ、鍋島直茂譜考補　藤龍家譜　北肥戰誌　肥陽軍記

九日、是ヨリ先、吉田兼和兼見、羽柴秀吉ニ被ヲ贈ル、是日、使者、尾張ヨリ京都ニ還ル、仍リテ、兼和、參內シテ、尾張ノ戰況ヲ奏ス、兼見卿記

羽柴秀吉ノ族三好信吉秀次、池田勝入恆興、森長可等、三河ニ出デントス、德川家康、尾張長久手ニ襲ヒテ、之ヲ破ル、勝入、長可等、戰死ス、龜子文書　武州文書　加舍文書　德川文書　吉村文書　鐵屋水野文書　皆川文書　香宗我部家傳證文　松井家譜　家忠日記　兼見卿記　多聞院日記　顯如上人貝塚御座所日記　當代記　津田宗及茶湯日記　豐鑑　太閤記　三河物語　安藤直次覺書　永日記　山中氏覺書　渡邊重綱軍功記　小牧御陣長湫御合戰記　尾州表一戰記　江崎庸三氏所藏文書　古文書集　勢州軍記　日本耶蘇會年報　寬永諸家系圖傳　寬政重修諸家譜　諸寺過去帳　池田氏家譜集成　平尾喜左衞門軍功書　和泉吉見遠藤家譜　遠藤家舊記　南紀德川史　森家系譜　森家先代實錄　森家傳記　可兒家系　美濃國諸家系譜　森氏軍記　森可政系圖傳　島系圖　田中文書　梶村某覺書　稻次宗雄年譜略　稻葉家譜　譜牒餘錄　石川堀尾大久保北條先祖書　清正記　清正行狀　細川家記　本多家分限帳　丹羽正道氏文書　播磨三草丹羽家譜　岩崎籠城戰死之記　張州府志　甲斐國志　尾州植田橫地氏由緒　水野勝成覺書　井伊年譜　木俣土佐紀年自記　近代墓誌銘　佐野本系圖　遠江國諏訪大祝杉浦系譜　長田傳八郎高名書上　譜牒餘錄後編　茶屋由緒書　鳥居家中興譜　大田系圖　開善寺過去帳　戶田家譜　川邊氏舊記　蜂須賀家譜　長久手合戰圖〔參考〕新撰豐臣實錄　家忠日記增補　武家事紀　本多藤四郎覺書　長久手合戰覺書　柏崎物語　池田氏家譜集成　長久手戰話　前橋舊藏聞書　備前老人物語　尾州長久手合戰或說　慶長小說　志士清談　老人雜話　張州府志　尾張志　安昌寺文書　池田紀伊守入道勝入畫像　十竹齋筆記　花押彙纂　池田元助畫像　伯耆志　森家系圖　森家先代實錄

毛利輝元、小早川秀包元總ノ生母乃美氏ニ、秀包ノ、羽柴秀吉ノ陣中ヨリ歸國スルコトニ盡力スベキヲ報ジテ、之ヲ慰ム、天野毛利文書〔參考〕天野毛利文書

毛利輝元、書ヲ天野元勝ニ與ヘテ、之ヲ犒ヒ、

小早川秀包元總ヲ輔佐セシム、萩藩閥閲錄

十日、羽柴秀吉、因幡鹿野ノ龜井眞矩玆矩ニ答ヘテ、尾張小牧對陣ノ狀況ヲ報ズ、龜井文書

德川家康、大坂及ビ加賀ヲ與ヘント約シテ、本願寺ヲ誘フ、大谷派本願寺文書

筒井順慶、伊勢松島ヨリ轉ジテ尾張ニ向フ、是日、近江日野附近ニ達ス、西山文書　根岸文書

蘆田赤井時直、一揆ヲ起シ、丹波久留井、餘田兩城ニ據リテ、德川家康ニ應ズ、是日、家康、之ヲ褒シ、尾張長久手ノ戰勝ヲ報ズ、譜牒餘錄後編　寬政重修諸家譜　譜牒餘錄

島津義久ノ將伊集院忠棟、上井覺兼、肥前五箇浦ヲ攻ム、上井覺兼日記

十一日、羽柴秀吉、書ヲ池田勝入恆興ノ母養德院ニ遺リテ、勝入、同元助ノ戰死ヲ弔慰シ、遺領處分ノコトヲ報ズ、池田文書〔附錄〕　長久手戰記　池田氏家譜集成所收池水記

羽柴秀吉、養子次秀勝ヲシテ、美濃岐阜ヲ守ラシメ、兼ネテ、尾張大浦ノ池田照政輝政ヲ援助セシム、前田家所藏文書　河合文書　池田文書　黃薇古簡集　伊豫小松一柳文書　岡本文書　山田覺藏氏所藏文書

是ヨリ先、尾張熱田社惣中、防備ヲ嚴ニス、是日、德川家康、之ヲ褒ス、加藤文書

德川家康、尾張曼陀羅寺ニ禁制ヲ下ス、尾張曼陀羅寺記錄

織田信雄、書ヲ美濃脇田ノ吉村氏吉ニ與ヘテ、羽柴秀吉ノ兵ノ岐阜ニ來援セルヲ報ジ、輕擧ヲ戒ム、吉村文書

龍造寺政家、誓書ヲ分國及ビ隣國ノ將士ニ徵ス、是日、大村純重、嬉野一忍齋等、之ヲ呈ス、武雄後藤文書　村田隆長氏所藏文書　藤龍家譜　普聞集　鍋島直茂譜考補　田尻家譜〔參考〕歷代鎭西志　有馬龍造寺島津大友合戰異說　後藤家事蹟

十二日、羽柴秀吉、生駒近規、黑田長政ノ和泉ニ於ケル戰功ヲ賞シ、各二千石ノ地ヲ與フ、生駒家寶簡集　寬政重修諸家譜　黑田文書

羽柴秀吉、伊勢木造ニ木造具政ヲ攻ム、是日、其部署ヲ定ム、長濱八幡神社文書　安井文書　保阪潤治氏所藏文書

羽柴秀吉、池田照政輝ノ老臣伊木忠次ニ書ヲ與ヘテ、美濃洲俣城守備ノコト等ヲ指示ス、伊木文書

織田信雄、吉村氏吉ノ美濃高須ニ於ケル戰功ヲ褒ス、吉村文書

是ヨリ先、大友義統吉統、新田鎭實ニ筑後德久竝ニ觀乘寺ノ地ヲ宛行フ、是日、戶次道雪鑑等、旨ヲ鎭實ニ傳達ス、佐田文書

龍造寺政家、肥前武雄ノ後藤家信ニ命ジテ、同國岳崎城ヲ守備セシメ、島津氏ニ備フ、後藤家事蹟

十三日、近江總持寺、羽柴秀吉ヲ見舞フ、是日、秀吉、之ニ答フ、總持寺文書

蒲生賦秀氏鄕ノ將同鄕成、伊勢木造ノ木造具政ヲ攻ム、是日、賦秀、其功ヲ褒シ、更ニ軍備ヲ嚴ニセシム、蒲生家系圖由緒書

十四日、羽柴秀吉、京都下京町民ヲシテ、其新亭ノ外濠ヲ掘ラシム、兼見卿記

近江長濱町民、羽柴秀吉ニ物ヲ贈ル、是日、秀吉、之ニ答フ、尾板憲藏氏所藏文書

羽柴秀吉、尾張、美濃ニ城砦ヲ構築シテ、織田信雄及ビ德川家康ト相對峙ス、是日、尾張羽黑ノ古城ヲ修ス、豐鑑　太閤記　譜牒餘錄　細川家記　淺野家文書　有馬文書〔參考〕新撰豐臣實錄　尾州表一戰記　家忠日記增補　續武家評林　武德編年集成　續武家閑談　長久手戰話

信濃松本ノ小笠原貞慶、同國次柳鄕百貫文ノ地ヲ、大神宮ニ寄進ス、笠系大成附錄所收御證文集

十五日、星屋右京某、伊勢長島ニ參陣ス、是日、織田信雄、之ヲ褒ス、星合文書

下總大谷口ノ高城胤則、同國東漸寺ニ制札ヲ下ス、東漸寺文書

毛利輝元ノ兵、伊豫高山ニ戰フ、是日、輝元ノ將井原元尙、中間某ノ軍功ヲ褒ス、萩藩閥閱錄

十六日、羽柴秀吉、一柳末安ヲシテ、砦ヲ尾張長池ニ構築セシメ、養子次秀勝ヲシテ、之ヲ守ラシム、伊豫小松一柳文書

陸奥黑川ノ蘆名盛隆、同國三春ノ田村清顯ト戰フ、是日、盛隆、將ニ田村表ニ出馬セントスルヲ、上杉景勝ニ報ズ、伊佐早文書　歷代古案

是ヨリ先、大友義統吉統朽網宗歷鑑康ヲシテ、筑後ニ出陣シ、同國矢部ノ五條鎭定ト議シテ、島津氏ニ備ヘシム、是日、義統竝ニ筑前立花ノ戶次道雪鑑連、同國寶滿ノ高橋紹運鎭種等、復之ヲ鎭定ニ報ジテ、宗歷ニ協力セシム、五條文書

大友府蘭宗麟、財津久右衞門尉ノ戰功ヲ賞シ、豐前五馬莊ノ地ヲ與フ、財津文書

十七日、村井播磨守、日吉大夫ヲシテ、下御靈社ニ勸進能ヲ興行セシム、兼見卿記

近江日野ノ蒲生堅秀卒ス、信樂院過去帳　攝取院過去帳　蒲生家系圖　蒲生舊趾考　系圖纂要　安得虎子　蒲生軍記　新編會津風土記　會津舊事雜考　〔參考〕　花押彙纂　老人雜話

上杉景勝、越後築地ノ築地資豐ニ書ヲ與ヘテ、警備ノ勞ヲ慰ス、築地文書

十九日、信濃松本ノ小笠原貞慶、再ビ上杉景勝ノ屬城信濃麻績ヲ攻メントシテ、之ヲ犬飼久知ニ報ズ、笠系大成附錄所收御書集

羽柴秀吉、播磨斑鳩寺ヲシテ、勝軍會ヲ執行セシム、斑鳩寺文書

肥後宇土ノ名和顯孝、島津義久ニ同國八代ニ會ス、是日、義久、薩摩鹿兒島ニ還ル、上井覺兼日記

二十日、是ヨリ先、西尾左兵衞、立石右兵衞尉、美作石蕨ニ、宇喜多秀家ノ將江原親次ノ兵ト戰フ、是日、毛利輝元ノ屬將中村賴宗、左兵衞等ノ戰功ヲ褒ス、宮川文書　立石文書　〔參考〕　作陽誌

廿一日、權中納言松木宗房ノ宗滿ト改名スルヲ聽シ給フ、柳原家記錄所收改名款狀

池田照政輝政、美濃今尾ニ陣シ、同國脇田ノ砦ヲ攻ム、守將吉村氏吉、防戰シ、援ヲ織田信雄ニ請フ、是日、信雄、之ニ答フ、吉村文書

大友義統吉統、田村統幸ニ、來月十日ヲ期シテ、筑後ニ出兵シ、朽網宗歷鑑康ニ協力スベキヲ命ズ、尋デ、志賀道雲ニモ亦、之ヲ命ズ、田村文書　志賀文書

廿二日、相模玉繩ノ北條氏勝、下野足利ニ長尾顯長ノ兵ト戰フ、是日、佐枝與兵衞ノ戰功ヲ褒ス、古今消息集

島津義久、肥前神代以下ノ地ヲ、有馬鎭貴晴信ニ與フ、尋デ、同國三會、島原兩城ニ守兵ヲ置キ、諸將ヲシテ、軍ヲ收メシム、上井覺兼日記　藤原有馬世譜〔附錄〕　上井覺兼日記　日本耶蘇會年報

廿三日、伊勢及ビ美濃ニ一揆起ル、是日、本願寺光佐顯如、使ヲ羽柴秀吉ニ遣シテ、之ト連絡ナキコトヲ辯疏ス、顯如上人貝塚御座所日記

北條氏政、同氏直、德川家康ニ答ヘテ、尾張長久手ノ戰勝ヲ賀ス、古證文　古文書

大友義統吉統、肥後ノコトニ因リテ、筑前出陣遲延ノコトヲ、小田部統房ニ告グ、兒玉龜採集文書

廿四日、德川家康、近江甲賀ノ土山右近大夫ニ書ヲ與ヘテ、忠節ヲ致サシム、譜牒餘錄　望月氏事蹟

是ヨリ先、秋月種實、島津義久ト故龍造寺隆信トノ和ヲ斡旋シテ成ラズ、是日、使ヲ薩摩鹿兒島ニ遣シテ、之ヲ謝ス、後編薩藩舊記雜錄　山田昌氏所藏文書　上井覺兼日記

廿五日、織田信雄、高木貞利ヲシテ、美濃今尾ノ本知ヲ安堵セシム、是日、伊勢蔦野ノ土方雄良、之ヲ貞利ニ報ズ、高木文書

上杉景勝ノ屬將山岸光祐、同秀能、越後新發田ノ捕虜ヲ春日山ニ送リ、直江兼續等ニ大手寄居ヲ急ギ竣成スベキコト等ヲ述ブ、上杉年譜

廿六日、羽柴秀吉、美濃鵜沼ニ至ル、是日、德川家康、尾張竹鼻ノ不破廣綱ニ書ヲ與ヘテ、其動靜ヲ窺ハシム、不破文書　〔參考〕武家事紀

織田信雄ノ兵、羽柴秀吉ノ兵ヲ夜襲ス、家忠日記　〔參考〕續武家評林

德川家康、山城宇治田原ノ山口光廣ヲシテ、本領ヲ安堵セシム、記錄御用所本古文書　譜牒餘錄後編

上杉景勝、黑川爲實ノ軍功ヲ褒ス、志賀槇太郎氏所藏文書

廿七日、德川家康、信濃荒砥ノ屋代秀正ニ、近況ヲ報ジ、併セテ油斷ヲ警ム、記錄御用所本古文書

廿八日、出羽大山ノ大寶寺義興、高上杉景勝ヲ存問ス、上杉家文書

豐前彦山座主舜有、書ヲ島津義久ニ遣リテ、龍造寺政家ノ爲メニ和ヲ請フ、尋デ、義久、之ニ復書ス、後編薩藩舊記雜錄

三十日、河內觀心寺、羽柴秀吉ニ物ヲ贈ル、是日、秀吉、之ニ答フ、觀心寺文書

長宗我部元親、款ヲ德川家康ニ通ズ、是日、家康ノ老臣本多正信、書ヲ元親ノ弟香宗我部親泰ニ寄セテ、之ニ答フ、香宗我部家傳證文

是月、羽柴秀吉、尾張小口及ビ曼陀羅寺ニ禁制ヲ下ス、尾張文書通覽　曼陀羅寺文書

上杉景勝、信濃鹽崎ニ禁制ヲ下ス、歷代古案

五月　小　盡　丁丑朔

一日、和仁王、御病アリ、兼見卿記

羽柴秀吉、尾張二重堀ノ陣ヲ撤シテ、美濃ニ退ク、家忠日記　當代記　香宗我部家傳證文　萩藩閥閱錄　毛利氏四代實錄考證論斷　豐鑑　太閤記　長岡是季事蹟　細川家記　松井家譜　加藤光泰同貞泰軍功記　中川家譜覺書　福島家系譜　尾州表一戰記　〔參考〕新撰豐臣實錄　武家事紀　武德編年集成　續武家評林

羽柴秀吉、正覺院豪盛及ビ德雲軒施藥院全宗ニ、延曆寺根本中堂、戒壇院ノ再興ヲ許ス、延曆寺文書　來迎寺文書　遍照院文書　天正本山再興之記　多聞院日記　〔參考〕東叡山日記　華頂要略所收山門記　天正本山再興之記

上杉景勝、蘆名盛隆ニ越中、信濃兩方面ノ形勢ヲ報ジ、併セテ本庄繁長等ヲシテ、新發田重家ヲ擊タシムル旨ヲ告グ、本誓寺文書

二日、羽柴秀吉、加藤光泰ヲシテ、尾張犬山ヲ、山內一豐ヲシテ羽黑ヲ、堀秀政ヲシテ樂田ヲ、稻葉一鐵ヲシテ、小口ヲ治セシム、池原平十郎氏所藏文書

羽柴秀吉、尾張聖德寺ニ禁制ヲ下ス、聖德寺文書

羽柴次勝秀、尾張竹鼻ヲ攻ム、守將不破廣綱、之ヲ拒グ、織田信雄、廣綱ニ告ゲテ、警備ヲ嚴ニセシム、不破文書

三日、權少僧都壇榮淸ヲ、石淸水八幡宮護國寺

撿挍ニ補ス、石清水文書　石清水祠官系圖　菊大路文書
〔參考〕花押彙纂

織田信雄、尾張小牧ヨリ伊勢長島ニ還ル、家忠日記　吉村文書　〔參考〕武徳編年集成

是ヨリ先、大和ノ越智頼秀、織田信雄ニ應ズ、是日、徳川家康、頼秀ニ書ヲ與ヘテ、之ヲ褒ス、越智家譜傳

徳川家康、伊勢無量壽寺專修寺ニ禁制ヲ下ス、專修寺文書

織田信雄、長宗我部元親ノ弟香宗我部親泰ニ、羽柴秀吉ノ美濃ニ退陣セルヲ報ズ、尋デ、信雄ノ將織田信純モ亦、親泰ニ書ヲ遺リテ、長久手ノ戰勝ヲ報ジ、元親ノ攝津、播磨ニ出兵センコトヲ促ス、香宗我部家傳證文

上杉景勝、近ク信濃ヨリ兵ヲ旋シテ、越後下郡ニ出馬スベキヲ、同國平林ノ色部長眞ニ報ズ、

四日、近江安土ノ侍衆、一致協力スベキヲ盟約ス、水原文書

五日、小濱景隆、間宮信高等、伊勢生津、村松ニ羽柴秀吉ノ將九鬼嘉隆ト戰フ、是日、徳川家康、之ヲ褒ス、寛永諸家系圖傳　譜牒餘錄後編　寛政重修諸家譜　下野宇都宮戸田家譜　常光寺年代記

徳川家康、尾張ノ戰況ヲ、伊勢陸田ノ藤方朝成ニ報ズ、譜牒餘錄後編　〔參考〕寛政重修諸家譜

織田信雄、尾張竹鼻ノ不破廣綱ニ書ヲ與ヘテ、赴援ノコトヲ述ブ、不破文書

六日、三千院最胤法親王、物ヲ羽柴秀吉ニ贈リ給フ、是日、秀吉、之ニ答ヘ奉ル、三千院文書

七日、美濃脇田ノ吉村氏吉、織田信雄ニ援兵ヲ求ム、是日、信雄、寺西忠左衛門等ヲシテ、之ニ赴カシム、吉村文書

尾張犬山ノ加藤光泰、同所内田渡ノ船頭八人ヲシテ、其給地ヲ安堵セシム、瑞泉寺文書

羽柴秀吉、尾張加賀野井ヲ攻ム、是日、之ヲ陷ル、尋デ、同國奥城モ亦、落城ス、池田文書　不破文書　古文書集　諸將感狀下知狀幷諸士狀寫　家忠日記　豐鑑　太閤記　勢州軍記　淺野考譜　清正記　細川家記　松井家譜　蒲生軍記　美濃國諸家系譜　十竹齋筆記　神戸家略傳　譜牒餘錄後編　〔參考〕新撰豐臣實錄　武徳編年集成　長久手戰話　尾濃葉栗見聞集

上杉景勝、板屋光胤ニ、信濃桑原ノ替地トシテ、同國鹽崎分ヲ與フ、上杉年譜

栗井三郎兵衛、美作竹山ノ新免彌太郎父子ヲ、同國梶竝ニ斬ル、此日、宇喜多秀家、其功ヲ賞ス、岸本文書

八日、大友義統吉統、來ル十八日ヲ期シテ筑後ニ出馬スベキコトヲ、同國矢部ノ五條鎭定ニ告グ、五條文書　野中文書

九日、羽柴秀吉、美濃、尾張ノ戰況ヲ毛利輝元ニ報ズ、古文書集

織田信雄、河内國見山ノ保田佐久間安政安次ニ、羽柴秀吉ノ尾張ニ一重堀撤退ヲ報ズ、佐久間軍記

上杉景勝、使ヲ伊達輝宗ニ遣ス、是日、之ヲ越後築地ノ築地資豐ニ報ジ、近ク信濃ヨリ兵ヲ旋シテ、越後下郡ニ出馬スベキヲ告グ、築地文書

十日、羽柴秀吉、尾張竹鼻ヲ攻圍ス、家忠日記　古文書集　吉村文書

蘆名盛隆ノ老臣富田氏實、書ヲ上杉景勝ノ老臣直江兼續ニ遺リテ、景勝ノ越後下郡出馬ニ援助スベキコトヲ報ズ、伊佐早文書

十一日、佐久間正勝ノ弟道徳、京都一條町ニ於テ事ヲ謀ル、是日、淀ノ小野木重次、一條町竝

ニ實相院町ノ町民ヲ捕フ、尋デ、勅旨ニ依リ、羽柴秀吉、之ヲ赦免ス、兼見卿記　顯如上人貝塚御座所日記　川原林文書　〔參考〕日本耶蘇會年報

十二日、妙心寺宗津月航ニ、普濟英宗禪師ノ號ヲ賜フ、龍安寺文書　大雲山誌稿　〔參考〕月航和尚語錄

羽柴秀吉、尾張竹鼻攻圍ノ狀ヲ、宇喜多秀家ニ報ズ、藤田文書

十三日、近江長命寺、羽柴秀吉ニ祈禱札ヲ贈ル、是日、秀吉、之ニ答フ、長命寺文書

上杉景勝、越後黑瀧ノ村山慶綱ニ書ヲ與ヘ、色部長眞家中ノ背反ノコトニ就キテ報ズ、別本歷代古案

是ヨリ先、佐竹義重、上杉景勝ニ使ヲ遣ス、是日、景勝、佐竹氏ノ一族北義廉ニ答フ、常陸國行方郡諸家文書

十四日、織田信雄、德川家康、大和衆ヲシテ、兵ヲ起サシム、是日、大喜淸長、之ヲ長宗我部元親ノ弟香宗我部親泰ニ報ズ、香宗我部家傳證文

甲斐武田氏ノ舊臣三枝虎吉歿ス、寬政重修諸家譜　大善寺文書　本朝武家諸姓分脈系圖　〔參考〕甲斐國志

十五日、羽柴秀吉、山內一豐、伊藤掃部助等ヲシテ、尾張小牧山ニ對シ、附城ヲ構築セシム、山內一豐武功記

羽柴秀吉、近江長濱町民及ビ同國八幡莊民ニ命ジテ、兵粮米ヲ美濃關原ニ運送セシム、下村文書

十六日、羽柴次秀勝、尾張ニ病ム、是日、吉田兼和兼見、之ニ祓ヲ贈ル、兼見卿記

肥前武雄ノ後藤家信、河原貴續ニ、五十町ノ地ヲ與フ、後藤家事蹟

十七日、上杉景勝、保科豐後守、松田民部助ニ

命ジテ、信濃稻荷ニ在城セシム、別本歷代古案　松田文書　矢島文書

上杉景勝、岩井滿政ノ越後府內在勤ヲ賞シテ、之ニ地ヲ與フ、別本歷代古案

十八日、山城鞍馬寺、蜂須賀正勝ニ、祈禱ノ札ヲ贈ル、是日、正勝、之ニ答フ、蜂須賀家文書

信濃望月ノ望月一峰信雅、村田但馬守ニ、同國大日向ノ地ヲ與フ、村田文書

伊豫金子ノ金子元宅、長宗我部元親ニ覺書ヲ送リテ、證判ヲ求ム、尋デ、元親、之ニ加判ス、土佐國蠹簡集

十九日、信濃荒砥ノ屋代秀正、上杉景勝ト戰フ、是日、德川家康、之ヲ褒シ、且尾張、美濃ノ形勢ヲ報ズ、譜牒餘錄後編　諸家感狀錄

毛利輝元ノ屬將中村賴宗、美作岩屋ニ、宇喜多秀家ノ部將江原親次ヲ防グ、尋デ、賴宗、其部下ノ戰功ヲ褒ス、作陽誌　美作古簡集　立石文書　〔參考〕花押彙纂

廿一日、織田信雄、美濃ノ高木貞利、同貞俊、同貞秀、同貞友ニ、一萬貫ノ地ヲ宛行フ、高木文書　寬永諸家系圖傳　寬政重修諸家譜

廿二日、後藤道一、肥前猪熊在番ノ河原高ヲシテ、其砦ヲ修築セシム、後藤家事蹟

廿三日、上杉景勝、信濃ヨリ越後府內ニ還ル、色部文書　上杉家文書

廿四日、德川家康、尾張竹鼻ノ不破廣綱ニ、北條氏直ノ兵ノ來援近キニアルヲ告ゲ、守備ヲ嚴ニセシム、不破文書

毛利輝元ノ將渡邊長父子、伊豫惠良ニ戰フ、是日、同國湯月ノ河野通直、長ヲ賞ス、尋デ、輝元モ亦、之ヲ褒ス、萩藩閥閱錄

廿七日、岩城常隆、小河越前守、同左馬助ニ、田村清顯ノ所領陸奥田原谷ノ地ヲ與フルコトヲ約ス、集古文書

廿八日、北條氏直、阿久澤彦二郎ニ、上野仁田山八郷ノ内ヲ與フルヲ約シ、戰功ヲ勵マシム、古文書纂〔附錄〕原文書

大友義統吉統、島津義久ニ肥前島原ノ戰捷ヲ賀シ、藤原定家筆新撰和歌集ヲ贈ル、島津家文書後編隣藩舊記雜錄

廿九日、尾張大浦在番ノ木下平大夫、石川小七郎、大浦方面ノ無事ヲ、羽柴秀吉ニ報ズ、是日、秀吉、之ニ答フ、石川文書

是月、織田信雄、山城醍醐寺理性院ニ禁制ヲ下ス、田中光顯氏所藏文書

羽柴秀吉、尾張實成寺、本遠寺、妙勝寺ニ禁制ヲ下ス、妙勝寺文書

是ヨリ先、伊達輝宗、同政宗父子、相馬義胤ト戰フ、田村清顯、岩城常隆、佐竹義重等、其間ニ周旋シ、和成ル、伊達家文書　伊達性山治家記錄〔參考〕東奧中村記　奧相茶話　東奧標葉記

六月　小盡　丙午朔

二日、攝津本興寺、羽柴秀吉ニ物ヲ贈ル、是日、秀吉、之ニ答フ、本興寺文書

德川家康、越中蜘尾ノ齋藤信利ヲシテ、其本領ヲ安堵セシム、古文書集　寬政重修諸家譜

三日、毛利輝元ノ兵、伊豫菊萬ニ戰フ、是日、輝元、山田中務丞ノ戰功ヲ褒ス、尋デ、又飯田元存及ビ沓屋元綱ノ戰功ヲ褒ス、萩藩閥閱錄　毛利氏四代實錄考證論斷

四日、大友義統吉統、新田鎭實ノ筑前立花在城ノ功ヲ褒ス、佐田文書

肥後竹迫ノ合志親爲、延曆寺正覺院豪盛及ビ南光坊祐能等ニ答ヘテ、延曆寺再興勸進ニ盡力スベキヲ述ブ、三千院文書〔參考〕肥後國志略

羽柴秀吉、佐竹義重ニ答ヘテ、尾張、美濃ノ戰況ヲ報ズ、尋デ、瀧川不干一益モ亦、義重ニ、秀吉ノ相模出馬ノ意アルヲ報ジ、之ニ策應セシム、諸將感狀下知狀幷諸士狀寫　佐竹文書

五日、佐竹義重、下野佐野、沼尻ニ、北條氏直ト對陣ス、是日、義重ノ將眞壁氏幹、義重ノ意ヲ、江木戶掃部左衞門ニ傳ヘテ、沼尻ニ於ケル戰功ヲ褒ス、佐竹文書　大塚文書　秋田藩採集文書　佐竹家舊記　安得虎子　常總遺文〔參考〕奧羽永慶軍記　關八州古戰錄

七日、祇園御靈會、兼見卿記

是ヨリ先、前田利家、羽柴秀吉ニ書ヲ遺リテ、之ヲ陣中ニ訪ハンコトヲ告グ、是日、秀吉、之ニ答ヘテ、尾張竹鼻ノ形勢ヲ報ズ、加能越古文叢所收古案記

大友義統吉統、筑後矢部ノ五條鎭定ニ、本月十日諸軍ノ豐後五馬ニ著陣スベキ旨ヲ告グ、五條文書

八日、羽柴秀吉、河內建水分社ニ、同國賀茂川ノ地ヲ寄進ス、建水分神社文書

羽柴長秀秀長、近江土山ニ陣シ、所々ノ普請ヲ督ス、是日、之ヲ尾張大浦在番ノ石川小七郎ニ報ズ、村松藏氏所藏文書　石川文書

九日、大友義統、向新右衞門尉ニ、地ヲ與フベキコトヲ約ス、向文書

龍造寺政家ノ將鍋島信生直茂、肥前高保ノ田尻鑑種ニ誓書ヲ遺リテ、疎意ナキヲ誓フ、田尻家譜

十日、綸旨ヲ靑蓮院尊朝法親王ニ賜ヒテ、同院

末寺若狹羽賀寺ノ再興ヲ計ラシメ賜フ、門主傳

尾張竹鼻ノ守將不破廣綱、城ヲ羽柴秀吉ノ兵

ニ致シテ、伊勢長島ニ退ク、秀吉、一柳末安、

伊木忠次ヲシテ、之ヲ守ラシム、野坂文書　不破文書

加能越古文叢所收古案記　家忠日記　顯如上人貝塚御座所日記　多聞院日記　當代記　津田宗及茶湯日記　豐鑑　太閤記　勢州軍記　細川家記　一柳監物武功記　諸家譜　先祖軍功事蹟　石川堀尾大久保北條先祖書　不破氏家牒　竹鼻守城錄　江崎庸三氏所藏文書　日本耶蘇會年報〔參考〕　訂正增補日本西教史　新撰豐臣實錄　蒲生軍記　武德編年集成　長久手戰話　尾濃葉栗見聞集

羽柴秀吉、書ヲ德川家康ノ老臣石川數正ニ與

ヘ、疏意ナキ旨ヲ述ブ、古簡雜纂

陸奥杉目ノ杉目直宗歿ス、家絕ユ、伊達性山治家記錄　伊達族譜

島津義久、諸將ヲ薩摩鹿兒島ニ會ス、是日、上

井覺兼、日向宮崎ヲ發シテ參向ス、上井覺兼日記

十一日、是ヨリ先、出雲日御崎社撿挍小野政久

歿ス、是日、毛利輝元、政久ノ子元政ヲシテ、同

社撿挍職及ビ社領ヲ安堵セシム、小野家譜　小野文書　日御碕神社文書〔參考〕　花押彙纂

是ヨリ先、長宗我部元親ノ兵、讚岐ニ入リ、十

河ニ十河存保義堅ヲ攻メテ、之ヲ拔ク、是日、元

親ノ弟香宗我部親泰、之ヲ織田信雄ニ報ズ、香宗我部家傳證文　金子文書　元親一代記　長元記　十河物語　土佐物語〔參考〕　南海治亂記

十二日、羽柴秀吉ノ兵、長良川ヲ渡リテ美濃者

結、幡長ニ陣ス、是日、同國脇田ヲ攻ム、吉村文書

羽柴秀吉、伏屋市兵衞ヲシテ、尾張伏屋ヲ守ラ

シム、尾濃葉栗見聞集

德川家康、酒井忠次ヲシテ、尾張小牧ヲ守ラシ

メ、自ラ淸洲ニ入ル、家忠日記　當代記　三河物語

十三日、羽柴秀吉、美濃大垣ニ入ル、村山文書　毛利氏四代實錄考證論斷　細川家記〔參考〕　武德編年集成

羽柴秀吉、蒲生賦秀氏鄕、生駒近規、織田信包等

ニ、伊勢ノ地ヲ與フ、是日、賦秀、近江日野ヨリ

伊勢松島ニ徙ル、蒲生軍記　蒲生氏鄕記　蒲生家系圖由緒書　諸家譜　木造記　勢州軍記　武家事紀〔參考〕　武德編年集成　勢志軍用記　勢陽雜記

常陸小田ノ梶原政景、佐竹義重ニ背キ、北條氏

直ニ通ズ、安得虎子　色部文書〔參考〕　小田原記　諸族譜　前後佐竹氏譜

羽柴秀吉、舊ニ依リ、近江諸浦ノ船大工四十人

中ニ、諸役ヲ免除ス、七里外市氏所藏文書

蘆名盛隆ノ將松本行輔、栗村下總、其主ノ虛ヲ

窺ヒ、兵ヲ擧ゲテ陸奥黑川城ヲ取ル、尋デ、盛

隆、之ヲ復シ、下總ノ父新國貞通ヲ、同國長沼

ニ攻メテ之ヲ降ス、上杉家文書　異本塔寺長帳　伊達性山治家記錄　會津四家合考　蘆名家記　蘆名系圖〔參考〕　會津舊事雜考　藤葉榮衰記　政宗公御軍記　仙道記

大友義統吉統、近ク出兵スベキコトヲ、筑後長

岩ノ問注所統景ニ報ズ、問注所文書

十五日、信濃高島ノ諏訪賴忠、諏訪社ノ神輿ヲ

再造ス、守矢文書

十六日、是ヨリ先、瀧川不干一益、織田信雄ノ屬

將尾張蟹江ノ前田與十郎、下市場ノ同與平次、

前田ノ同長種等ヲ說キテ、羽柴秀吉ニ從ハシ

メ、蟹江ノ主將佐久間正勝ノ不在ニ乘ジ、與十

郎ト謀リテ、自ラ之ニ入ル、仍リテ、是日、德川

家康、蟹江ヲ攻ム、家忠日記　顯如上人貝塚御座所日記　多聞院日記　當代記　豐鑑　太閤記　尾州表一戰記　寬永諸家系圖傳　譜牒餘錄　山口家傳　寬政重修諸家譜　井伊年譜　井伊家譜　水野勝成覺書〔參考〕　新撰豐臣實錄　御庫本三河記　家忠日記增補　續武家評林　武家事紀　武德編年集成　長久手戰話　老人雜話　石川堀尾大久保北條先祖書　記會集

前田利家、能登氣多社社僧ノ亂行ヲ裁シ、其地ヲ沒シテ、之ヲ修理料ニ寄進ス、氣多神社古文書

毛利輝元、佐藤正之ヲシテ、父元正ノ讓狀ニ任セ、其所領ヲ安堵セシム、萩藩閥閲錄

羽柴秀吉、讃岐十河城ニ兵糧ヲ輸送セントシテ、仙石秀久等ヲ遣ス、是日、小西行長、石井與次兵衛等ヲシテ、秀久ノ命ヲ待タシム、竹内文書

筑後山下ノ蒲池鎭運家恆、大友義統ニ通ズ、是日、義統、鎭運ヲシテ、所領ヲ安堵セシム、蒲池文書 後編薩藩舊記雜錄

唐船、薩摩久見崎ニ來著ス、上井覺兼日記 舊典類聚所收伊佐家由來

十八日、蒲生賦秀氏鄕、本願寺光佐顯如ニ馬ヲ贈ル、是日、光佐、之ヲ謝ス、顯如上人貝塚御座所日記 興敬寺文書

織田信雄、徳川家康、前田與十郎ノ尾張下市場ヲ攻メテ之ヲ拔キ、守將同與平次ヲ斬ル、家忠日記 吉村文書 中村不能齋採集文書 勢州軍記 寛永諸家系圖傳 譜牒餘錄 井伊家譜 寛政重修諸家譜 朝野舊聞裒藁所載御家人討死記 諸寺過去帳〔參考〕 神君年譜 家忠日記增補 武家事紀 武徳編年集成 長久手戰話

毛利輝元、兒玉鹽法子元光ヲ、羽柴秀吉ニ質トシテ、大坂ニ遣ス、是日、内藤元榮、長井元親ニ命ジテ、周防末武ノ年貢ヲ、之ニ渡付セシム、萩藩閥閲錄

長宗我部元親、書ヲ紀伊大傳法院ニ遺リテ、兵ヲ淡路ニ出スベキコトヲ報ジ、之ニ太刀、馬ヲ贈ル、土佐國編年記事略

十九日、島津義久、兵ヲ肥後ニ出サントシテ、之ヲ弟同忠平義弘ニ諮ル、是日、使ヲ日向眞幸ニ遣ス、上井覺兼日記〔附錄〕 上井覺兼日記

二十日、羽柴秀吉ノ兵、美濃今尾ヲ侵ス、同國脇田ノ守將吉村氏吉、援兵ヲ織田信雄ニ請フ、是日、信雄竝ニ徳川家康、之ニ答フ、吉村文書

羽柴秀吉、上杉景勝ニ質ヲ求ム、是日、景勝、畠山義春ノ子義眞ヲ、秀吉ニ致ス、上杉家文書 上杉年譜 伊佐早文書 大石文書 歷代古案 寛政重修諸家譜 羽前米澤上杉家譜〔參考〕 北越軍記

廿一日、足利義昭、宗純錬甫ヲ南禪寺住持ト爲ス、鹿苑院公文帳 南禪住持籍

豐受大神宮長官松木貴彦ヲ罷ム、尋デ、之ヲ復ス、壬生家四卷之日記 松木文書

是ヨリ先、仁和寺入道任助親王、安藝ニ下リ給フ、是日、法華經一部ヲ吉川元長ニ贈ラル、榮音寺文書 吉川家文書

羽柴秀吉、三好信吉秀次等ヲ美濃ニ留メテ、近江ニ入ル、尋デ、大坂ニ還ル、家忠日記 吉村文書 上坂文書 光源院文書 奈良文書 兼見卿記 顯如上人貝塚御座所日記 多聞院日記 春日社司祐國記〔參考〕 武家事紀〔附錄〕 上坂文書

徳川家康、尾張津島ノ祖父江秀重ニ、同國蟹江ノ陷落近キヲ報ズ、尋デ、美濃脇田ノ吉村氏吉、同國駒野ノ高木貞利ニモ亦、之ヲ報ズ、氷室和子氏所藏文書 吉村文書 高木文書 寛政重修諸家譜

肥前日野江ノ有馬鎭貴晴、太刀、馬等ヲ島津義久ニ贈リテ、島原ノ戰捷ヲ賀シ、出軍ヲ謝ス、尋デ、肥後宇土ノ名和顯孝等モ亦、各物ヲ義久ニ遺リテ、之ヲ賀ス、上井覺兼日記

廿三日、徳川家康ノ將石川數正、榊原康政等、織田信雄ノ兵ト尾張前田城ヲ攻ム、是日、守將前田長種、城ヲ致シテ去ル、家忠日記 寛永諸家系圖

傳　譜牒餘錄　山口家傳　尾州植田横地氏由緒　尾州植田横地氏碑銘　寛政重修諸家譜　朝野舊聞裒藁所載貞享安部攝津守書上〔參考〕家忠日記增補　武家事紀　武德編年集成

廿四日、大友義統吉統、來月十八日ヲ期シ、自ラ將トシテ、筑前境ニ出陣スベキ旨ヲ、諸將ニ告グ、薦野家譜　立花右衞門大夫同兵庫助宛感狀寫　大友家文書錄　米多比文書　兒玉輯採集文書

廿五日、近衞龍山前久、同信輔信尹、羽柴秀吉ヲ美濃ニ訪ハントシ、是日、京都ヲ發ス、兼見卿記

上杉景勝、越後築地ノ築地資豐ノ戰功ヲ褒シ、近ク同國下郡ニ出馬スベキヲ報ズ、築地文書

伊豫湯月ノ河野通直、毛利輝元ト安藝福成寺ニ相會セントス、是日、輝元ノ老臣赤川十郎左衞門尉、粟屋元信、同寺ニ禁制ヲ下シテ、四至内ノ竹木伐採等ヲ禁ズ、福成寺文書

廿六日、羽柴秀吉、山城一條馬場之内四丁町敷地ヲ、久我季通敦通ニ還付ス、久我家文書〔附錄〕久我家文書

近江佐和山ノ堀秀政、弟多賀秀種ニ、三千石ノ地ヲ宛行フ、多賀文書

羽柴秀吉、伊勢無量壽寺專修寺ニ條規ヲ與フ、專修寺文書

廿七日、上杉景勝、信濃仁科ノ仁科盛直ヲシテ、松田某ノ跡ヲ繼ガシメ、之ニ同國稻荷在城ヲ命ジ、其子孫三郎ヲシテ、仁科惣領職ヲ襲ガシム、別本歷代古案

是ヨリ先、出羽大山ノ大寶寺義興義高、越後本莊ノ本莊繁長ニ賴リテ、好ヲ上杉景勝ニ修ム、是日、景勝、繁長ノ斡旋ヲ犒ヒ、之ニ北陸、近畿、關東等ノ近況ヲ報ズ、伊佐早文書　上杉家文書

廿八日、上杉景勝、三千院最胤法親王ニ、日吉

社再興ニ盡力スベキ由ヲ答ヘ奉ル、三千院文書

長岡忠興、美濃ヨリ入京ス、尋デ、大坂ニ向フ、兼見卿記

德川家康ノ兵、尾張小牧ヨリ同國樂田ニ出デ、羽柴秀吉ノ兵ト戰フ、家忠日記

葡萄牙ノ商船、肥前平戶ニ來航ス、尋デ、松浦鎭信、船長ビセンテ・ランデロニ託シテ、比律賓諸島長官ニ書及ビ物ヲ贈リテ、修交ヲ求ム、西班牙國セビーヤ市インド文書館文書　デルプラス、日本加特力教史　バードレ・パブロ・パステルス、フイリツピン通史　フランシスコ・コリン、耶蘇會員のフイリツピン諸島布教史〔附錄〕西班牙國セビーヤ市インド文書館文書　リンスホーテン、東印度航海誌所載航路圖　リンスホーテン編大航路誌

廿九日、神祇大副吉田兼和兼見、祓ヲ獻ズ、誠仁親王、和仁王ニモ亦、之ヲ獻ズ、兼見卿記

島津義久ノ老臣上井覺兼、日向宮崎ニ歸ル、是日、薩摩鹿兒島ヲ發ス、上井覺兼日記〔附錄〕上井覺兼日記

是月、羽柴秀吉、尾張竹鼻町ニ禁制ヲ下ス、圓覺寺文書

羽柴秀吉、尾張聖德寺ニ條規ヲ下ス、池田照政輝政モ亦、之ニ屋地、田畠ヲ與フ、聖德寺文書

羽柴秀吉、尾張圓城寺ニ禁制ヲ下ス、尾濃葉栗見聞集

羽柴秀吉、近江日野町ニ條規ヲ下ス、西田文書

七月　大盡　乙亥朔

一日、德川家康、紀伊高野山淸淨心院ニ書ヲ遺リテ、米田愛俊、越智家政ニ家康ニ應ゼンコトヲ說カシム、高野山文書　松下家遺書〔參考〕越智家譜傳

三日、蒲生賦秀氏鄕、舊ニ依リ、大神宮御師北監

物大夫、福島五郎兵衛ノ諸役ヲ免除ス、來田文書

瀧川不干一益、尾張蟹江ノ守將前田與十郎ヲシテ自刃セシメ、織田信雄及ビ德川家康ニ降リ、伊勢ニ退ク、池田文書　黃薇古簡集　新編會津風土記　高橋一雄氏所藏文書　家忠日記　兼見卿記　多聞院日記　春日社司祐國記　當代記　豐鑑　太閤記　尾州表一戰記　譜牒餘錄　寬政重修諸家譜　寬永諸家系圖傳　播磨三草丹羽家譜　本多藤四郎覺書　伊豫松山久松家譜　蜂須賀家譜　井伊家譜　木俣土佐紀年自記　服部半三武功記　伊賀者由緒書　譜牒餘錄後編　榊原家譜　南紀德川史　蘆澤文書　本土寺過去帳　諸寺過去帳〔參考〕新撰豐臣實錄　家忠日記增補　武家事紀　長久手戰話　武德編年集成　前橋舊藏聞書　蘆澤文書　清見寺文書　甲斐國志　十竹齋筆記　花押彙纂

北條氏直ノ兵、佐竹義重ノ兵ヲ上野五覽田ニ攻メ、之ヲ占據ス、尋デ、氏直、前原藤左衛門、目黑織部丞ノ戰功ヲ、北條氏照モ亦、阿久澤彥次郎ノ戰功ヲ褒ス、前原文書　目黑文書　古文書纂

五日、正五位下侍從高倉範國、賊ト鬪ヒテ卒ス、兼見卿記　諸家傳　藪家譜　歷名土代　系圖纂要

七日、筒井順慶、小泉四郎筒井定次ヲ大坂ニ質トス、多聞院日記

羽柴秀吉、小野木重次、一柳末安等ヲ遣シテ、伊勢神戶ヲ守ラシム、伊豫小松一柳文書　幸田文書

是ヨリ先、羽柴秀吉、伯耆三郡ヲ同國羽衣石ノ南條直秀ニ與フ、是日、蜂須賀正勝、秀吉ノ命ヲ承ケテ、山城相國寺光源院領大谷、國分寺、四王寺ヲ同院ニ還付スベキコトヲ直秀ニ傳フ、光源院文書　〔參考〕光源院文書

八日、羽柴秀吉、舊ニ依リ、本能寺ニ軍兵ノ寄宿ヲ免除ス、本能寺文書

羽柴秀吉、佐竹義重ノ族東義久、太田道譽資政ノ子梶原政景ニ答ヘテ、近況ヲ報ズ、奈良文書　太田

羽柴秀吉、大和ノ片岡某ノ所領ヲ奪ヒテ、四分ノ一ヲ與ヘ、殘餘ヲ大和國衆ニ分與ス、多聞院日記

九日、羽柴秀吉、大坂ヲ發シテ、近江坂本ニ入ル、兼見卿記　顯如上人貝塚御座所日記　妙顯寺文書　賀茂別雷神社文書

伊賀上野ノ分部光嘉、織田信雄ノ兵ノ、同國神戶ニ出陣セル旨ヲ羽柴秀吉ニ報ズ、是日、秀吉、之ニ答ヘ、伊勢安濃津ノ織田信包ニ防備ヲ嚴ニスベキコトヲ傳ヘシム、分部文書

十日、庭田重通、和泉貝塚ニ之ク、顯如上人貝塚御座所日記

樺山玄佐善久、島津家久ニ古今和歌集ヲ傳授ス、是日、家久、玄佐ニ物ヲ與ヘテ、之ヲ謝ス、樺山文書　後編藩書記雜錄〔附錄〕古今和歌集奧書

十二日、是ヨリ先、織田信雄ノ將木造具政、伊勢戶木ニ在リ、屢羽柴秀吉ノ將同國安濃津ノ織田信包、同國松島ノ蒲生賦秀氏鄕等ト戰フ、是日、又賦秀ノ將蒲生鄕成ト、同國須賀ニ戰フ、木造記　蒲生軍記　蒲生家系圖由緒書　勢州軍記　勢陽雜記〔參考〕武德編年集成　志士清談　勢陽五鈴遺響

羽柴秀吉、瀧川不干一益ニ、三千石ノ地ヲ、不干ノ子一時ニ、一萬二千石ノ地ヲ給ス、寬永諸家系圖傳　寬政重修諸家譜

十三日、織田信雄、德川家康、伊勢ニ入リ、砦ヲ濱田及ビ四日市ニ築ク、是日、家康、尾張淸洲ニ還ル、家忠日記　吉村文書　小笠原文書　苅谷文書　三河物語　尾州表一戰記　寬政重修諸家譜　井伊家譜　井伊年譜　木俣土佐紀年自記　伊賀者由緒書　譜牒餘錄後編〔參考〕武家事紀　武德編年集成　長久手戰話

十四日、羽柴秀吉、近江永福寺ヲシテ、其居屋

敷ヲ安堵セシメ、同寺ノ諸公事ヲ免除ス、永福寺文書

十五日、羽柴秀吉ノ兵、尾張樂田ヨリ出デ、徳川家康ノ同國小牧ノ兵ト戰フ、家忠日記　寛政重修諸家譜〔參考〕　柏崎物語　武徳編年集成

北條氏直、下野ニ、同國皆川ノ皆川廣照及ビ常陸ノ佐竹義重ト戰フ、是日、下野岩船山ヲ占據ス、尋デ、廣照、義重ト和ス、田島文書　皆川文書　藤文書〔參考〕　皆川正中錄　小田原記　皆川家記錄　前後佐竹氏譜〔附錄〕　皆川家記錄

伊豫龍森ノ魚成親能、同國龍澤寺ニ地ヲ寄進ス、瀧澤寺文書〔參考〕　宇和郡往昔城主記事

十六日、信濃松本ノ小笠原貞慶、百瀨石見守ニ二萬疋ノ地ヲ與フルコトヲ約ス、信陽玉證鑑〔參考〕　信陽玉證鑑

筑後長岩ノ問注所統景、隱居ス、是日、大友義統、統景ノ子統康ヲシテ、家ヲ繼ガシメ、所領ヲ安堵セシム、又統康ノ弟才徳ニモ所領ヲ分與セシム、問注所文書

十七日、筑前秋月種實、延曆寺正覺院豪盛ニ答ヘテ、同寺再建ニ奉加ス、三千院文書

陸奥宮城ノ留守顯宗歿ス、養子政景嗣グ、伊達性山治家記錄　留守系譜　伊達族譜

十八日、羽柴秀吉、再ビ美濃ニ入リ、岐阜ニ陣ス、兼見卿記　吉村文書　香宗我部家傳證文〔附錄〕　藥師寺舊記

羽柴秀吉、大徳寺ニ命ジテ、犯罪者ノ遁世ト號シテ、其咎ヲ免レントスルモノヲ寺中ニ置クコトヲ禁ズ、大徳寺文書

羽柴秀吉、黒田孝高ニ、播磨宍粟郡ヲ與フ、黒田文書　寛政重修諸家譜

十九日、近衞信輔信尹、父龍山前久ニ山城五ケ莊ヲ還付ス、兼見卿記

長宗我部元親ノ將久武親直、伊豫金子ノ金子元宅ニ、讃岐出馬ヲ促シ、之ニ誓書ヲ送ル、金子文書〔附錄〕　長元物語　土佐國編年記事略

二十日、大友義統ノ兵、筑後猫尾ニ龍造寺政家ノ屬將黒木實久ヲ攻メテ、其里城ヲ拔ク、尋デ、義統、筑後矢部ノ五條鎭定、同國財津ノ財津龍閑等ノ戰功ヲ褒ス、五條文書　田村文書　大友家文書錄　士林證文　兒玉蠧採集文書　立花家舊臣文書　工藤文書　立花文書　大友興廢記　筑後柳河立花家譜　薦野家譜　普聞集　藤龍家譜　北肥戰誌　田尻家譜〔參考〕　戸次軍談　立花記　花押彙纂

廿二日、近畿炎旱、是日、諸社寺ニ勅シテ、雨ヲ祈ラシメ給フ、園城寺文書　兼見卿記　舜舊記　多聞院日記　學侶引付寫　顯如上人貝塚御座所日記　家忠日記

大友義統吉統、筑後長岩ノ問注所統景ニ出陣ヲ報ジ、其忠勤ヲ促ス、問注所文書

廿四日、羽柴秀吉、山崎片家ニ命ジテ、其知行分水際ノ收穫三分ノ一ヲ百姓分トシ、三分ノ二ヲ收納分ト爲サシム、西岡吉兵衞氏所藏文書

上杉景勝、黒川爲重ノ軍功ヲ賞シテ、本領越後粟生津村等ヲ還付ス、別本歷代古案　市島謙吉氏所藏文書

廿六日、伊豆韮山ノ北條氏規、書ヲ徳川家康ノ將酒井忠次ニ送リテ、美濃、尾張ノ戰況ヲ問ヒ、併セテ北條氏直、佐竹義重ノ兵ヲ破リテ、下野岩船山ヲ攻略セシコトヲ報ズ、田島文書

廿八日、山城吉田火アリ、勅使ヲ吉田兼和兼見ニ遣サル、兼見卿記

加賀白山長吏澄勝ニ勅シテ、社殿ノ再興ニ努メシメ給フ、加能越古文叢　長吏舊記

羽柴秀吉、近江西草野ノ鍛冶ノ夫役ヲ免除ス、鍛冶屋共有文書　〔參考〕近江國輿地志略

廿九日、羽柴秀吉、美濃ヨリ大坂ニ歸ル、前田家文書　顯如上人貝塚御座所日記

播磨ノ齋村赤松廣英、本願寺光佐顯如ニ使者ヲ遣ス、顯如上人貝塚御座所日記

三十日、河内金剛寺、羽柴秀吉ニ物ヲ贈ル、是日、秀吉、之ニ答フ、金剛寺文書

織田信雄、美濃ノ高木貞利、同貞俊、同貞秀、同貞友ニ制札ヲ下シ、且防備ヲ嚴ニスベキコトヲ命ズ、高木文書

是ヨリ先、佛乘院日惺、相模妙本寺、武藏本門寺兩山貫首トナル、妙本寺本行院日正、之ニ抗議シテ和セズ、是日、本門寺衆中連署シテ、日惺ニ忠誠ヲ致サンコトヲ誓フ、妙本寺文書　妙本寺舊記

信濃望月ノ望月一峯信雅、同國原宮ニ、一貫五百文ノ地ヲ寄進ス、大宮文書

是月、羽柴秀吉、京都蓮華王院三十三間堂竝ニ御影堂ニ禁制ヲ下ス、蓮華王院文書

德川家康、異父妹久松氏龜ヲシテ、信濃高遠ノ保科正直ニ嫁セシム、朝野舊聞裒藁　德川幕府家譜　寬永諸家系圖傳　寬政重修諸家譜　下總多古久松家譜　御九族記

池田照政輝政、美濃加納ニ、樂市、樂座ノ制札ヲ下ス、池田照政制札

小笠原貞慶ノ將靑柳賴長、信濃麻績ニ入ル、是日、同國寶林坊ニ地ヲ寄進ス、寶林寺文書

伊達輝宗、中島宗求ノ戰功ヲ賞シテ、一族ニ列シ、之ニ陸奥金山ヲ與フ、伊達性山治家記錄　伊達家一門書上　伊達世臣家譜

前田利家、能登氣多社諸堂造營ノ爲メ、國中ニ令シテ、其資ヲ奉加セシム、氣多神社古文書

大友義統吉統、豐後柞原八幡宮ニ戰捷ヲ祈ル、柞原八幡宮文書

大友義統吉統、龍造寺政家、羽柴秀吉ニ通ズトノ風說アリ、上井覺兼日記

八月　小盡　乙巳朔

一日、龍造寺政家、島原役ニ於ケル吉田信景ノ矯令ヲ詰ル、是日、信景、誓書ヲ納ル、藤龍家譜　〔參考〕歷代鎭西志

二日、羽柴秀吉、攝津有馬ニ浴ス、顯如上人貝塚御座所日記　南部文書

上杉景勝、信濃ニ出馬ス、上杉家記

三日、京都ノ奉行前田玄以、舊ニ依リ、南禪寺ニ同寺門前、境內ノ人足諸役等ヲ免除シ、同寺ヲシテ、寺領ヲ安堵セシム、南禪寺文書

四日、是ヨリ先、延曆寺再興ノ爲メ、綸旨ヲ正覺院豪盛及ビ遍照院圓智ニ賜フ、是日、三千院最胤法親王、伯耆大山寺ヲシテ、傳敎大師廟堂及ビ淨土院學室起立ノ爲メ、之ニ奉加セシメラル、立石寺文書　三千院文書　比叡山再興緣起　曼殊院文書

羽柴秀吉、中村一氏ヲシテ、河內烏帽子形城ヲ修築セシム、顯如上人貝塚御座所日記　〔參考〕河內志

羽柴秀吉、美濃關ノ地ヲ、池田照政輝政ニ與フベキコトヲ約ス、池田家文書

五日、是ヨリ先、信濃松本ノ小笠原貞慶、木曾ヲ侵ス、是日、德川家康、之ニ策應シ、保科正直ニ、菅沼定利ト相議シテ、木曾義昌ヲ擊ツベキ

コトヲ命ズ、保科家文書　木曾考〔參考〕木曾考　御判物古寫

惟住長秀、家臣ニ越前、加賀ノ地ヲ宛行フ、是日、溝口秀勝ヲシテ、四萬四千石ノ地ヲ領知セシム、蓮生寺文書　蠹簡集殘編　前田家所藏文書　溝口文書　大瀧神社文書

上杉景勝、日吉社再興ニ奉加ス、是日、之ヲ三千院最胤法親王ニ答ヘ奉ル、三千院文書

戸次道雪鑑連、阿蘇大宮司阿蘇惟種ノ家臣西新五兵衞尉ニ書ヲ遺リ、大友氏ノ兵ニ呼應センコトヲ促ス、大友家文書錄

六日、京都ノ奉行前田玄以、舊ニ依リ、禁裏六町町ニ諸公事等ヲ免除ス、川端道喜文書〔參考〕京都御役所向大概覺書　翁草

八日、羽柴秀吉、大坂城新亭ニ徙ル、顯如上人貝塚御座所日記〔參考〕當所年代記　日本耶蘇會年報

聖護院道澄、武藏佐々井ノ觀音堂ヲシテ、同堂領同國入東郡ノ宮寺ヲ安堵セシム、篠井文書

十日、仁和寺入道任助親王ノ資入道守理親王、大和、紀伊ニ遊ビ給フ、是日、和泉本願寺ニ宿シ給フ、顯如上人貝塚御座所日記　仁和寺御傳　伏見宮御系譜　華頂要略

十一日、羽柴秀吉、大坂ヨリ京都ニ入ル、尋デ、近江坂本ニ之ク、兼見卿記　多聞院日記　伊豫小松一柳文書

陽舜房法印筒井順慶藤政寂ス、養子定次嗣グ、多聞院日記　學侶引付寫　春日社司祐國記　顯如上人貝塚御座所日記　樫尾文書　春日神社文書　蓮成院記錄裏文書　唐招提寺文書　筒井順慶二十五回忌供養卒塔婆　筒井順慶五輪塔　筒井順慶祠堂內順慶一周忌石燈籠　筒井順慶祠堂內石燈籠　筒井順慶位牌　筒井順慶木像厨子　筒井順慶畫像　寛永諸家系圖傳　寛政重修諸家譜　筒井補系　增補筒井家記　大和軍記　藩翰譜　筒井諸記　基量卿記　戸田家系校正餘錄　黃薇古簡集〔參考〕花押彙纂　筒井諸記　筒井順慶佩刀左文字　本阿彌光甫極書　名物牒　武家事紀　筒井諸記　奈良坊目拙解

十二日、羽柴秀吉、近江長濱町民ヲシテ、鋤鍬ヲ尾張犬山ニ運送セシム、下鄉傳平氏所藏文書　川路孝吉氏所藏文書

筑後矢部ノ五條鎭定、肥後隈府ノ隈部親泰ト、五ニ大友義統吉統ノ爲メニ、忠誠ヲ致サンコトヲ誓フ、五條文書

島津義久ノ臣三原昌安、岩切善信ニ書ヲ與ヘテ、岩切氏ノ、先祖以來、島津氏ニ忠勤ヲ勵ミシ事情ヲ述ブ、後編薩藩舊記雜錄

十三日、興福寺大乘院尋憲、越前ニ之ク、多聞院日記

毛利輝元ノ將杉原就良等、伊豫御代島ノ構ヲ攻メテ、之ヲ陷ル、萩藩閥閱錄

阿蘇大宮司阿蘇惟種卒ス、子長松丸惟光嗣グ、諸寺過去帳　阿蘇家譜　北里文書　拾集物語〔參考〕花押彙纂

十四日、蒲生賦秀氏鄉、岡村修理等ト伊勢口佐田ヲ攻メテ、之ヲ拔ク、尋デ、奥佐田ヲ降ス、勢州軍記　勢州兵亂之記　蒲生家系圖由緒書　木造記　蒲生文武記　蒲生軍記〔參考〕武家事紀　武德編年集成　勢陽五鈴遺響

織田信雄、美濃脇田ノ吉村氏吉ニ、羽柴秀吉ノ出動ヲ傳ヘテ、守備ヲ嚴ニセシム、尋デ、德川家康モ亦、之ヲ戒ム、吉村文書

十五日、羽柴秀吉、美濃大垣ニ抵ル、中村不能齋採集文書　前田家所藏文書

羽柴秀吉、井戸良弘ヲ出仕セシム、是日、良弘奈良ニ抵ル、多聞院日記　井戸氏系圖

十六日、三千院最胤法親王、日吉七社神體新造ニ就キ、大佛師康正ニ口決等ヲ面授シ給フ、延曆寺文書　桂林集

伊豫黑瀨ノ西園寺公廣、同國宇和郡ノ天神社ヲ修築ス、宇和郡舊記

十七日、羽柴秀吉、京都ノ社寺ニ指出ヲ徵ス、兼見卿記　石清水文書　前田家所藏文書　田中文書

紀伊大傳法院妙音院頼玄定識寂ス、智積院文書　根來破滅因緣　結網集　和光院過去帳〔附錄〕　豐山傳通記　眞言諸寺院記

羽柴秀吉、池田勝入恆興ノ母養德院ニ美濃ノ地ヲ與フ、池田家文書　池田家履歷略記

羽柴秀吉、一柳末安ニ命ジテ、美濃木田渡ヲ守備セシム、伊豫小松一柳文書

十八日、御靈祭、兼見卿記

羽柴秀吉、上杉景勝ノ老臣須田滿親ニ答書シ、美濃大垣著陣ヲ告ゲ、將ニ三河ヲ襲ハントスト報ズ、上杉家記

羽柴秀吉、近江長濱惣中ニ令シテ、新錢鑄造ヲ禁止ス、南部文書　下村文書

是ヨリ先、長宗我部元親ノ弟香宗我部親泰、使ヲ德川家康、織田信雄ニ送リテ、元親ノ誓書ヲ致ス、是日、家康、羽柴秀吉ノ美濃出馬ヲ報ジ、三箇國ヲ與ヘンコトヲ約ス、尋デ、信雄モ亦、元親ノ淡路出兵ヲ促ス、香宗我部家傳證文

長宗我部元親及ビ其近臣瀧本寺榮音、伊豫金子ノ金子元宅ニ書ヲ遣リテ、讃岐出勢ヲ止メ、毛利輝元ノ伊豫出兵ニ備ヘシム、金子文書

十九日、京都ノ奉行前田玄以、山城上醍醐寺ニ、同寺領内柴木ノ盜人ヲ、寺法ニ依リテ處分スルコト等ヲ許ス、報恩院文書

織田信雄、一向宗ノ徒法泉寺空明、太田金七郎ヲ美濃駒野ニ遣シ、高木貞利、同貞友、同貞俊等ヲ援ケシム、是日、信雄、貞利等ニ、之ヲ告グ、法泉寺文書　高木貞一氏文書　寬政重修諸家譜　高木家譜

越前北莊ノ惟住長秀、羽柴秀吉ヲ援ケントシ、北莊ヲ發ス、多聞院日記〔參考〕　秋田文書

是ヨリ先、羽柴秀吉ノ老臣杉原家次繼家、近江坂本ヨリ丹波福知山ニ移ル、是日、家次、同國天田郡ノ地ヲ、中村五郎左衞門尉ニ與フ、天城文書〔參考〕　兼見卿記〔附錄〕　天城文書

出雲鰐淵寺和多坊榮藝、其跡職ヲ弟子西本坊榮哉ニ讓ル、是日、毛利輝元、榮哉ヲシテ、之ヲ安堵セシム、尋デ、榮藝、寂ス、鰐淵寺文書〔參考〕　花押彙纂

大友義統吉統ノ將筑前立花ノ戶次道雪鑑連、同國寶滿ノ高橋紹運鎭種等、筑後ニ入リ、猫尾ノ攻圍ニ

參加ス、大友家文書錄　大友興廢記　戶次軍談　筑後柳河立花家譜　立花系傳　立花記　高橋記　鷹野家譜　所々戰死名數　北肥戰誌　普聞集　藤龍家譜　鍋島直茂譜考補　星野家譜

二十日、連歌師里村昌叱、丹後田邊ニ遊ブ、是日、長岡玄旨幽齋、昌叱等ト連歌ヲ催ス、細川家記

是ヨリ先、細川信良昭元、阿波ニ渡リ、長宗我部元親ニ賴ル、是日、織田信雄、元親ニ書ヲ遣リテ、信良ニ對シ、疏意ナカルベキヲ述ブ、土佐國古文叢　香宗我部家傳證文　吸江寺文書

田原親家、豐後安岐ノ津崎麟春ノ子松千代ヲシテ、其家督相續ヲ安堵セシム、碩田叢史

廿一日、羽柴秀吉ノ養女前田菊姬利家女、歿ス、前田菊姬畫像　壬子集錄　續漸得雜記　寬政重修諸家譜

廿二日、佐渡ノ本間高統ノ一族羽茂高信、河原田某等相爭フ、是日、上杉景勝、書ヲ高統ニ遣リ、且後藤勝元ヲ佐渡ニ遣シテ、其間ニ調停セ

シム、上杉家文書　上杉年譜　上杉家記

毛利輝元、周防伊賀道郷ノ地ヲ河田忠福ニ還付ス、河田文書

廿三日、北條氏直、上野深澤ヲ攻ム、尋デ、阿久澤能登守等ノ戰功ヲ賞ス、古文書纂　渡邊秀太郎氏所藏文書　須藤文書　深澤文書　前原文書　松井文書　目黑文書

廿四日、是ヨリ先、大友義統吉統ノ將戶次道雪鑑連、高橋紹運鎭種等、龍造寺政家ノ屬城筑後高群ヲ攻ム、仍リテ、政家、田尻鑑種ニ命ジ、是日ヲ期シテ、高群ニ赴援セシム、既ニシテ、城陷リ、鑑種、到ラズシテ歸ル、村田隆長氏所藏文書　田尻家譜　北肥戰誌　藤龍家譜　鍋島直茂譜考補

廿六日、德川家康、書ヲ織田長益、瀧川一盛、中川祐忠、土方雄良、飯田半兵衛尉ニ遺リテ、尾張ノ戰況ヲ問フ、譜牒餘錄

德川家康、尾張出陣ニツキ、駿河志太郡ニ一揆ヲ催シ、原河新三郎ヲ其將ト爲ス、原川文書

廿八日、羽柴秀吉、美濃ヨリ尾張ニ入リ、諸所ニ砦ヲ築ク、是日、小折ヲ火ク、德川家康モ亦、同國淸洲ヨリ岩倉ニ出ヅ、尋デ、一宮ノ砦ヲ修ス、望月文書　山田覺藏氏所藏文書　家忠日記　顯如上人貝塚御座所日記　當代記　太閤記　勢州軍記　尾州表一戰記　寬政重修諸家譜　寬永諸家系圖傳　坪內系譜　譜牒餘錄後編　〔參考〕別本豐臣秀吉譜　武家事紀　家忠日記增補　武德編年集成　張州府志　寬永諸家系圖傳　南紀德川史

是ヨリ先、佐々成政、前田利家ヲ攻メントシ、其虛ヲ窺フ、是日、兵ヲ發シテ、加賀朝日山ヲ襲フ、顯如上人貝塚御座所日記　陳善錄　利家語話　加越登記　加越戰爭記　末森軍記　前田創業記　〔參考〕越登加三州志　新撰豐臣實錄　武家事紀

前田利家、能登石動山ノ守將靑木善四郎ニ兵

粮料所トシテ、同國多根村等ノ地ヲ與フ、加能越古文叢

戶次道雪鑑連、高橋紹運鎭種等、筑後猫尾ヨリ轉ジテ、同國綰、坂東寺、西牟田、折地、小島、水田、柳川等ヲ侵ス、高良山座主良寬、之ニ應ジテ、來貢、安武、草野等ニ戰フ、朽網宗歷鑑康、高良山ニ陣ス、蒲池文書　三原文書　大友家文書錄　薦野家譜　村田隆長氏所藏文書　立花記　筑後柳河立花家譜　北肥戰誌　普聞集　〔參考〕久留米領內古城覺書　筑後將士軍談

廿九日、上杉景勝、有澤岡書助ノ忠信ヲ賞シ、越中高野本鄕ヲ與フ、武家事紀

是月、羽柴秀吉、比叡山ニ制札ヲ下ス、叡山文庫所藏制札

近江坂本ノ淺野長吉長政、同國日吉社ヲシテ、社領比叡辻分ヲ安堵セシム、桂林集　〔附錄〕桂林集

播磨國府山ノ小寺宗圓職隆及ビ水野與八郎等、同國總社ニ禁制ヲ下ス、姬陽祕鑑

九月　大盡　甲戌朔

一日、京都ノ奉行前田玄以、舊ニ依リ、妙法院ヲシテ、東山鹿谷竝ニ同寺門前菅谷ノ諸役、人足等ヲ安堵セシム、妙法院文書

尾張黑田ノ澤井雄重、同國島ニ羽柴秀吉ノ兵ト戰フ、是日、德川家康、之ヲ褒ス、譜牒餘錄

德川家康ノ將松平家忠、兵ヲ尾張樂田ニ出シテ、刈田ヲ行フ、家忠日記　寬政重修諸家譜

龍造寺政家ノ將筑後猫尾ノ黑木實久、大友義統ニ降ル、大友興廢記　立花記　筑後柳河立花家譜　立花系傳　薦野家譜　九州治亂記　藤龍家譜　星野家譜　筑後將士軍談　〔參考〕久留米領內古城覺書　筑後將士軍談

新田鎭實、戶次道雪鑑連ノ爲メニ使スルトコロアリ、是日、道雪、其功ヲ賞シ、地ヲ與フ、佐田文書

大友義統吉統、肥後ノ阿蘇長松丸惟光ノ家臣甲斐織部助等ニ、肥後方面ノ形勢ヲ問フ、里見忠三郎氏所藏手鑑

二日、是ヨリ先、羽柴秀吉、近江ニ檢地ヲ行フ、是日、同國蒲生郡今堀村、指出ヲ致ス、日吉神社文書〔附錄〕日吉神社文書

三日、羽柴秀吉、京都妙顯寺ニ替地ヲ與ヘ、地子及ビ諸役ヲ免除ス、妙顯寺文書

京都ノ奉行前田玄以、舊ニ依リ、北野社松梅院ニ同社境内ノ夫役ヲ免除ス、北野神社古文書

權僧正大乘院尋憲ヲ、興福寺法務ニ補シ、大僧正ニ任ズ、多聞院日記　學侶引付寫　元大乘院松園家譜

佐竹義重、常陸小田ニ梶原政景ヲ攻ム、尋デ、北條氏直、豐島三郎兵衞ニ書ヲ遺リテ、之ヲ告ゲ、兵備ヲ整ヘシム、栃木縣廳採集文書　賜蘆文庫文書

佐々成政、越中刀利ノ小野字野宗右衞門ニ三百俵ノ地ヲ與フ、溫故足徵拔粹　加能越古文叢

是ヨリ先、伊豫金子ノ金子元宅、長宗我部元親ニ交替ノ人質ヲ送ル、是日、元親、之ニ答ヘ、且毛利輝元ノ伊豫出兵ノ動靜ヲ報ゼルヲ謝ス、金子文書

四日、足利義昭、龍造寺政家、島津義久、宗像大宮司宗像氏貞ニ、幕府ノ再興ニ力ヲ致サンコトヲ求ム、毛利輝元、之ヲ周旋ス、義昭、又義久ニ大友義統吉統ヲ擊タンコトヲ勸メ、九州ノ太守ト爲スベキコトヲ約ス、佐賀文書纂所收龍造寺文書　島津家文書　後編薩藩舊記雜錄　宗像神社文書

五日、山城淀ノ小野木重次、同國勝持寺ノ竹木、花枝ヲ折取ルコト等ヲ禁ズ、勝持寺文書

前田利家、羽柴秀吉ノ意ヲ傳ヘテ、京都ニ在ル

越中瑞泉寺顯秀ニ歸國ヲ促ス、瑞泉寺文書

前田利家、能登奥郡ノ百姓ニ命ジ、原田又右衞門尉等ノ麾下ニ屬シテ、佐々成政ノ水軍ニ備ヘシム、前田家所藏文書

是ヨリ先、法眼吉田淨勝盛方院、安藝ニ下ル、是日、上京ノ途ニ、備前ニ歿ス、尋デ、弟淨慶、家ヲ嗣グ、兼見卿記　寬政重修諸家譜　官醫家譜〔參考〕松井家譜

六日、攝津久寶寺ノ安井定次、羽柴秀吉ニ火藥等ヲ贈ル、是日、秀吉、之ニ答フ、賜蘆文庫文書

伊勢山田倉方、羽柴秀吉ニ物ヲ贈ル、是日、秀吉、之ニ答フ、可睡齋文書

播磨姬路ノ羽柴長秀秀長、同國淸水寺ニ開墾地ノ指出ヲ徵ス、是日、矢野定滿、之ヲ淸水寺ニ傳フ、淸水寺文書〔附錄〕淸水寺文書

大友義統吉統、豐後志賀ノ志賀親次親善ヲシテ、父

親孝ノ家督ヲ相續セシム、志賀文書

七日、羽柴秀吉、和ヲ織田信雄、德川家康ト講ズ、是日、議破レ、家康、陣ヲ尾張茂吉ニ移ス、家忠日記　東京大學所藏文書　前田家所藏文書　西敎寺文書　千宗易自筆書狀　富田仙助氏所藏文書　多聞院日記　顯如上人貝塚御座所日記〔參考〕武家事紀　武德編年集成

北條氏直、羽柴秀吉ノ兵ノ、尾張ニ出ヅルヲ太田越前守ニ告ゲテ、德川家康援助ノ準備ヲ爲サシム、新家勝雄氏所藏文書

相模玉繩ノ北條氏勝、同國極樂寺ノ長吏源左衞門ヲシテ、其職ヲ安堵セシム、由井文書〔參考〕新編相模國風土記稿

是ヨリ先、上杉景勝、信濃長沼ニ在陣ス、是日、黑金景信、景勝ニ物ヲ贈ル、上杉家文書

信濃ノ村上義長、大神宮ニ神樂等ヲ獻ジ、本領回復ヲ祈リ、豐受大神宮御師榎倉大夫ニ千疋

ノ地ヲ與フルヲ約ス、輯古帖
是ヨリ先、筑後勝尾ノ筑紫廣門、三千院最胤法親王ニ賴リテ、官途ヲ奏請シ、綸旨ヲ賜ル、是日、廣門、法親王ニ之ヲ謝ス、三千院文書
八日、泉涌寺ニ勅シテ、諸國ニ募緣シ、佛牙寶函等ヲ造營セシメ給フ、泉涌寺文書
羽柴秀吉、前田利家、利勝利長父子ニ尾張ノ形勢ヲ報ジ、近ク惟住長秀ノ歸陣スベキヲ告ゲ、佐々成政ニ對シ、輕率ニ兵ヲ動カスコトヲ誡ム、前田家所藏文書
戶次道雪鑑連、高橋紹運鎭種、筑後建仁寺ニ禁制ヲ下ス、太宰管內志
九日、羽柴秀吉ノ老臣杉原家次繼家、丹波福知山ニ歿ス、寬永諸家系圖傳　寬政重修諸家譜　系圖纂要　古文書纂　入道傳　杉原家次墓碑　杉原家次位牌　〔參考〕花押彙纂　志紀長吉神社文書　武家事紀　丹波志　福知山傳記　備中集成

河內石川郡藏入奉行伊藤秀盛、同國叡福寺太子廟ニ燈明料ヲ寄進ス、叡福寺文書　〔附錄〕叡福寺文書
毛利輝元、羽柴秀吉トノ和議ニ依リ、伊賀家久ヲシテ、備中加茂ヲ退カシム、尋デ、輝元、周防、長門ニ於テ三百石ノ地ヲ家久ニ與フ、萩藩閥閱錄　〔參考〕花押彙纂
十日、織田信雄、長田善二郎、同又五郎、長崎彌左衞門ニ替知ヲ與フ、尋デ、津田淸次ニモ之ヲ與フ、三田村文書　長崎文書　阿波國古文書
伊勢國司北畠朝親枕松齋、本願寺光佐顯如ニ物ヲ贈ル、顯如上人貝塚御座所日記
若狹小濱ノ廻船業者木下和泉入道、羽柴秀吉ニ物ヲ贈ル、是日、秀吉、之ヲ謝シ、近ク歸陣スベキコトヲ告グ、集古文書　〔參考〕若狹國志
是ヨリ先、豐後賀來ノ賀來松壽、父鎭光ノ所領ヲ相續ス、是日、大友義統吉統、松壽ヲシテ、之ヲ安堵セシム、賀來文書
是ヨリ先、秋月種實、島津義久ト龍造寺政家トノ間ニ周旋シ、和ヲ講ジテ成ラズ、義久、兵ヲ肥後隈本熊本ニ集ム、是日、島津忠平義弘等、隈本ニ著ス、尋デ、軍ヲ同國吉松ニ移ス、上井覺兼日記
十一日、近江多賀社神主某、物ヲ羽柴秀吉ニ贈ル、是日、秀吉、之ニ答フ、多賀神社文書
佐々成政、前田利家ノ屬城能登末森ヲ圍ムニ依リ、利家及ビ其子利勝利長赴援シ、之ヲ破ル、尋デ、成政、兵ヲ越中ニ收メ、又加賀鳥越城ヲ攻略ス、奧村氏所藏文書　松雲公採集遺編類纂　寸錦雜錄　利家感狀寫　土橋文書　多聞院日記　顯如上人貝塚御座所日記　陳善錄　徵妙公御直言　奧村因幡守覺書　前田氏戰記集　國初遺文　加能越古文叢　太閤記　加越登記　末守軍記　前田創業

記　寬永諸家系圖傳　寬政重修諸家譜　村井重賴覺書　有故家覺書　可兒才藏誓文日記　壬子集錄　長對馬守續連事蹟　丹羽家譜　寶廟記　祕笈叢書　〔參考〕花押彙纂　越登加三州志　新撰豐臣實錄　川角太閤記　武家事紀　武德編年集成　北國太平記　桑華字苑　關屋政春古兵談　前田家雜錄
長宗我部元親、其將久武親直ヲシテ、伊豫ヲ攻略セシム、是日、同國深田城陷ル、金子文書　元親一代記　長元記　土佐物語　〔參考〕土佐國編年記事略
毛利輝元、伊豫來島出兵ノ日次決定ヲ桂元親ニ報ジ、來會ヲ促ス、桂文書
是ヨリ先、大友義統吉統ノ將戶次道雪鑑連、高橋紹運鎭種等、蒲池鎭運家恆ヲ筑後山下ニ攻メ、築河、瀨高、鷹尾等ヲ火ク、是日、鎭運、道雪ニ降ル、蒲池文書　鷹野家譜　立花記　筑後柳河立花家譜　高橋記　九州治亂記　北肥戰誌　普聞集　〔參考〕葉隱　筑後將士軍談
大友義統吉統、戶次道雪鑑連、高橋紹運鎭種麾下ノ將立花鎭實、十時惟直等ノ、筑後ニ於ケル戰功ヲ

褒ス、立花右衞門大夫同兵庫助宛感狀寫　大友家文書録　十時文書　由布文書　佐田文書　竹迫文書　横大路文書　兒玉輯採集文書　田村文書　田原文書　立花家舊臣文書　薦野家譜　碩田叢史　歷世古文書

十二日、羽柴秀吉、河内金剛寺ニ、沒收セル寺領ノ還付ヲ約シテ、功ヲ勵マシム、金剛寺文書

羽柴秀長、美濃西順寺ニ禁制ヲ下ス、西順寺文書

十三日、德川家康、紀伊高野山惣分中ニ、恩賞ヲ約シテ、忠信ヲ勵マシム、御判物御朱印留

十四日、是ヨリ先、佐々成政ノ屬將越中守山ノ神保氏張、能登七尾ノ守將前田安勝等ト、越中荒山、勝山ニ戰フ、是日、前田利家、能登石動山ノ守將大屋勝重等ニ、末森ノ戰捷ヲ報ジ、氏張ニ對シテ堅ク備ヘシム、奥村氏所藏文書　松雲公採集遺編類纂　相川豐男氏所藏文書　前田氏戰記集　加能越古文叢　前田創業記

紀伊大傳法院杉之坊聖算、土佐香宗我部親泰ニ答ヘテ、尾張ノ形勢ヲ報ジ、之ト好ヲ通ズ、土佐國古文叢

十五日、德川家康、河内國見山ノ保田安政佐久間安次ノ戰功ヲ褒ス、尋デ、織田信雄モ亦、之ニ書ヲ與ヘテ、和泉出兵ヲ促ス、譜牒餘錄後編　佐久間軍記〔參考〕武家事紀　前橋舊藏聞書　別本續武家閑談

蒲生賦秀氏鄕、伊勢木造ノ木造具政ノ兵ト、同國菅瀨ニ戰フ、勢州軍記　勢州兵亂之記　木造記　木造記所收木造左衞門佐戶木籠城次第　蒲生文武記　蒲生軍記　多氣大正庵法會名帳〔參考〕武家事紀　武德編年集成

十六日、賀茂社、羽柴秀吉ニ卷數等ヲ贈ル、是日、秀吉、之ニ答フ、賀茂別雷神社文書

十七日、羽柴秀吉、軍ヲ尾張ヨリ美濃ニ納メントシ、兵ヲ引カシム、尋デ、織田信雄、德川家康モ亦、尾張淸洲ニ歸ル、松雲公採集遺編類纂　家忠日記　吉村文書　譜牒餘錄後編　土橋文書　多聞院日記　春日社司祐國記　當代記〔參考〕武德編年集成　藩翰譜

蘆名盛隆、陸奥示現寺嘯月院ニ年貢十駄ノ地ヲ寄進ス、示現寺文書

十八日、是ヨリ先、上杉景勝、前田利家ト呼應シ、須田滿親等ヲシテ、佐々成政ノ屬城越中境ヲ攻メシム、是日、滿親、景勝ノ近ク越中ニ出馬スベキコトヲ利家ニ報ズ、青木文書　前田家所藏文書　加能越古文叢　景勝一代記〔參考〕越登加三州志　北國太平記

伊豫湯月ノ河野通直、金尊坊ヲ同國石手寺地藏院住持職ニ補ス、石手寺文書

十九日、毛利輝元、舊ニ依リ、出雲一畑寺ヲシテ、本堂上葺ノ費ヲ同國秋鹿郡ニ徵セシム、一畑寺文書〔附錄〕一畑寺文書

二十日、筑前立花ノ立花統虎、立花鎭實等ノ筑後在陣ヲ勞フ、立花右衞門大夫同兵庫助宛感狀寫

廿一日、織田信雄、尾張熱田ノ加藤景延、同順政ニ命ジテ、牡蠣殼ヲ同國淸洲ニ運バシム、加藤景美氏文書

是ヨリ先、肥後ノ合志、山鹿、三池等ノ諸氏、島津忠平義弘ニ降ヲ請フ、是日、同國隈府ノ隈部親泰降ル、上井覺兼日記　舊典類聚所收古今戰　舊典類聚所收諸家由緒　普聞集〔參考〕歷代鎭西志　三州軍鑑

廿二日、大和筒井定次、馬借一揆ノ首領ヲ刑戮ス、西山文書　多聞院日記　藥師寺舊記〔附錄〕多聞院日記　學侶引付寫　藥師寺舊記

近江長命寺、羽柴秀吉ニ祈禱札竝ニ物ヲ贈ル、是日、秀吉、之ヲ謝ス、長命寺文書

廿三日、羽柴秀吉、姪羽柴秀次三好信吉ヲ戒飭ス、松雲公採集遺編類纂〔參考〕武家事紀

大神宮祭主藤波慶忠ヲシテ、其知行ヲ安堵セシメ給フ、外宮引付　京都御所東山御文庫記錄

金森長近、飛驒ニ出馬セントシテ、石徹白長澄

ニ書ヲ遺リ、同國ノ情勢ヲ報ゼシム、金森文書
廿四日、德川家康ノ將本多廣孝、尾張陰葉印場鄉
天神社ニ禁制ヲ下ス、朝見眩太郎氏所藏文書
近江坂本ノ淺野長吉長政、同國西教寺ヲシテ、惟
住長秀等寄進ノ寺領ヲ安堵セシム、西教寺文書
島津忠平義弘、軍ヲ肥後吉松ヨリ、同國高瀨ニ移
ス、是日、忠平、高瀨ニ入ル、上井覺兼日記　舊典類聚所
收古今戰　舊典類聚所收諸家由緒〔參考〕明赫記
廿五日、羽柴秀吉、竹田定加ニ命ジ、丹波龜山
ニ赴キテ、養子次秀勝ノ病ヲ診療セシム、竹田家譜
廿六日、興福寺大乘院尋憲、京都ヨリ奈良ニ歸
ル、多聞院日記
筑後柳河ノ龍造寺家晴、肥前高保ノ田尻鑑種
ニ隔意ナキ旨ヲ誓フ、田尻家譜
島津征久等、龍造寺政家ノ屬將臼間野宗鄉ヲ

肥後小代ニ破ル、上井覺兼日記〔附錄〕上井覺兼日記
廿七日、是ヨリ先、龍造寺政家、肥後ヲ島津義
久ニ致シテ和ヲ請フ、又大友義統吉統ノ將戶次
道雪鑑種、高橋紹運鎭種、使者ヲ島津忠平義弘ニ遣シ
テ共ニ秋月、龍造寺兩氏ヲ討タンコトヲ勸ム、
是日、義久、政家ニ和ヲ許ス、薦野家譜　上井覺兼日
記　後編薩藩舊記雜錄　舊典類聚所收古今戰
廿八日、是ヨリ先、薦野增時、米多比鎭久等、立
花統虎ヲ援ケテ、筑前立花城ヲ守ル、是日、大
友義統吉統、之ヲ褒ス、薦野家譜　米多比文書　木下文書
筑後柳河立花家譜　立花系傳
大友義統吉統、筑後古賀ノ稻員安守ノ忠功ヲ褒
ス、稻員家記
廿九日、佐田鎭綱、筑後ノ戰捷ヲ賀シ、大友義
統吉統ニ物ヲ贈ル、是日、義統、之ニ答フ、佐田文書
是月、比叡山橫川ノ良信、同所中堂再建ノ爲メ、

諸國ニ勸進ス、曼殊院文書
豐受大神宮、同宮領伊勢安濃郡卯杖饗料御厨
ヲシテ、上分ヲ徵納セシム、松木文書
羽柴秀吉、伊勢ノ地ヲ諸將ニ頒ツ、校本松坂權輿雜
集
羽柴秀吉、尾張光明寺ニ禁制ヲ下ス、光明寺文書
美濃兼山ノ森忠政、同國愚溪寺ニ禁制ヲ下ス、
愚溪寺文書

十月　小盡　甲辰朔

一日、大友義統吉統、衞藤統門ノ筑後在陣ノ功ヲ
褒ス、尋デ、又志賀紀伊介ノ功ヲ褒ス、大友家文
書錄
肥後筒嶽ノ小代親泰、島津義久ニ降ルニ依リ、
義久ノ弟島津忠平義弘、親泰ヲシテ、本領ヲ安堵
セシム、又同國隈府ノ隈部親泰、筑後邊春ノ邊

春鎭信等、忠平ニ會ス、上井覺兼日記　後編薩藩舊記雜錄
二日、美濃清水ノ稻葉一鐵、領內ノ檢地ヲ行ハ
ントシ、之ヲ老臣那波直治ニ命ズ、美濃那波文書
續古文書類纂
三日、大友義統吉統ノ將戶次道雪鑑連、高橋紹運鎭
種等、軍ヲ筑後高良山ニ移ス、尋デ、龍造寺政家
及ビ秋月種實ノ領邑ヲ侵ス、薦野家譜　高橋記　立花
記　筑後柳河立花家譜　立花近代實錄　立花系傳　藤龍家譜　肥
陽軍記　普聞集　九州治亂記　北肥戰誌　所々戰死名數　日本
耶蘇會年報〔參考〕戶次軍談　淺川聞書　筑後將士軍談
四日、讓位ノ思召アルニ依リ、羽柴秀吉、仙洞
御所ヲ造營ス、是日、繩打アリ、兼見卿記　多聞院日
記　顯如上人貝塚御座所日記　言經卿記　秀吉事記
羽柴秀吉、天正寺ヲ山城新紫野ニ移メントシ、
敷地及ビ船岡山ヲ寄進ス、眞珠庵文書　總見院文書
蒲庵稿　多聞院日記　秀吉事記　顯如上人雜記　正親町天皇宸

筆天正寺勅額草　京都府寺志稿〔參考〕　紀伊根來由緒書　北鹿事迹隔冥記　兵家茶話　寶山外志

徳川家康、尾張小牧ノ壘ヲ修ス、家忠日記

北條氏直、櫻井武兵衛ヲシテ、其父和泉守ノ名跡ヲ安堵セシム、櫻井文書

五日、羽柴秀吉、京都ヲ發シテ、大坂ニ歸ル、言經卿記　顯如上人貝塚御座所日記　〔附錄〕顯如上人貝塚御座所日記

常陸佐竹義重、上杉景勝ニ答ヘ、近況ヲ報ズ、伊佐早文書

是ヨリ先、惟住長秀、尾張ヨリ越前ニ歸ル、是日、前田利家、上杉景勝ノ老臣直江兼續ニ答ヘテ、長秀ノ近ク加賀ニ出馬スベキヲ報ジ、越中境城攻略ヲ賀ス、保阪潤治氏所藏文書

六日、陸奥蘆名盛隆、其臣大庭三左衛門ニ弑セラル、盛隆ノ子龜若丸、家督ヲ繼グ、高野文書　伊達政宗記錄事蹟考記　伊達性山治家記錄　會津四家合考　葦名家記　異本塔寺長帳　伊達族譜　葦名系圖幷添狀　佐野本系圖〔參考〕花押彙纂　印章彙纂　葦名家傳記　藤葉蔡表記　政宗公御軍記　仙道記　新編會津風土記　葦名家故臣錄

伊豫能島ノ村上武吉、同國忽那島ノ俊成左京進ヲシテ、所領ヲ安堵セシム、俊成文書

七日、羽柴秀吉、尾張、美濃在陣ノ諸將ヲ戒ム、幸田文書　古田文書　荒尾文書　近江水口加藤家文書

是ヨリ先、羽柴秀吉、若狹ノ諸寺ニ鐘ヲ徵ス、是日、又近江ノ新庄藏人ニ命ジテ、同國長濱等ノ諸寺ノ鐘ヲ徵セシム、秋山斷氏所藏文書

近江佐和山ノ堀秀政、同國百濟寺本堂ヲ再建ス、百濟寺棟札　〔附錄〕百濟寺文書

肥前高保ノ田尻鑑種、使ヲ島津忠平（義弘）ニ遣シテ、二心ナキコトヲ示ス、上井覺兼日記

八日、羽柴秀吉、壇榮清ヲ石清水八幡宮社務職ニ補ス、石清水文書

里村昌叱、父昌休ノ三十三回忌ニ當リ、連歌ヲ興行ス、千句聞書

九日、羽柴秀吉、紀伊ニ兵ヲ出サントシ、一柳末安ニ命ジテ、大坂附近ニ著陣セシム、淡輪文書　伊豫小松一柳文書　願泉寺文書

長宗我部元親等、讃岐松尾寺仁王堂ノ建立ニ奉加ス、金刀比羅宮棟札

十日、上杉景勝、舊ニ依リ、領內ノ大神宮領ニ諸役ヲ免除ス、伊勢古文書集

十一日、誠仁親王、和仁王、松尾社ニ詣シ、西芳寺、天龍寺、清涼寺等ヲ遊覽シ給フ、兼見卿記　言經卿記

徳川家康、尾張小牧ヲ巡視シ、松平家忠ヲシテ、同國小幡ヲ守ラシム、家忠日記

北條氏直、上野小泉ノ富岡對馬入道ニ書ヲ遺リ、番替トシテ、山中大炊助ヲ遣セル旨ヲ告グ、富岡家古文書

大友義統（吉統）、後藤右衛門尉ノ筑後在陣ノ功ヲ褒ス、碩田叢史

肥後阿蘇ノ阿蘇長松丸（惟光）、大友義統（吉統）ニ筑後ノ戰勝ヲ賀ス、尋デ、義統、之ニ答フ、阿蘇文書

十二日、徳川家康、甲斐波木井ノ波木井四郎左衛門ニ、同國下條ノ地及ビ澁澤ノ屋敷ノ諸役ヲ免ズ、齋藤文書

小早川隆景、書ヲ渡邊但馬守ニ與ヘテ、筑前山鹿ノ警備ヲ嚴ニセシメ、併セテ東國、北國等ノ形勢ヲ報ズ、麻生文書

是ヨリ先、屋山三介、簗瀨三河入道等、高橋紹運（鎭種）ノ居城筑前岩屋ヲ留守ス、是日、大友義統（吉統）、三介ヲ褒ス、尋デ、又三河入道ヲ褒ス、三

原文書　大友家文書錄

十三日、筑前高祖ノ原田了榮、笠新兵衛ニ知行ヲ加フ、兒玉雜採集文書

筑後猫尾ノ黑木實久、援ヲ島津忠平義弘ニ求ム、是日、使者、肥後高瀨ニ到ル、上井覺兼日記

十四日、大神宮領伊勢ノ地五百石ヲ祭主藤波慶忠ニ附與シ給フ、是日、兩宮神主等、其還付ヲ禁裏ニ陳訴ス、司家之舊記

羽柴秀吉、大坂城中ニ茶湯ヲ催ス、今井宗久茶湯書拔　津田宗及茶湯日記

信濃高島ノ諏訪賴忠、平井出淸右衞門ニ、同國葛木內五貫文ノ地ヲ宛行フ、平出文書

前田利家、佐々成政ノ屬城加賀烏越附近ヲ火ク、加越登記　前田創業記〔參考〕越登加三州志

羽柴次秀勝ノ老臣田中吉政、舊ニ依リ、丹波天寧寺ノ諸式ヲ免許シ、且竹木ノ伐採ヲ禁ズ、天寧寺文書

十五日、御日待、兼見卿記

毛利輝元、出雲國造北島久孝ニ同國曾我宮造營ノ費トシテ、一分ノ德政ヲ寄進ス、北島文書

〔參考〕千家文書

十六日、羽柴秀吉、淺野長吉長政ニ命ジ、播磨飾磨津ニ於テ、兵粮二百石ヲ十河存保義堅ノ將篠原甚五、森志摩守ニ渡サシム、中村市右衞門氏所藏文書

蒲生賦秀氏鄕、儀俄忠兵衞尉ニ伊勢飯野、飯高二郡ノ內八百貫ノ地ヲ、西村重就ニ同國飯高、一志二郡ノ內二百貫ノ地ヲ宛行フ、蒲生文書　杜本志賀文書

德川家康、酒井忠次ヲシテ、尾張淸洲ヲ、榊原康政ヲシテ、同國小牧ヲ、菅沼定盈ヲシテ、松平家忠ト共ニ同國小幡ヲ守ラシム、尋デ、家康、遠江濱松ニ還ル、家忠日記　當代記　寬永諸家系圖傳　寬政重修諸家譜　菅沼家譜〔參考〕柏崎物語　武德編年集成　長久手戰話

德川家康、西鄕家員ヲシテ、尾張赤見ヲ守ラシムルニ依リ、之ニ扶持方每月五百人分ヲ與フ、記錄御用所本古文書　寬政重修諸家譜

十七日、羽柴秀吉、御料所山城十一箇鄕ニ於ケル諸職、人夫等ノ競望ヲ止ム、妙行寺文書

丹波龜山ノ羽柴次秀勝、內侍所ニ御神樂ヲ奏ス、兼見卿記　言經卿記　公卿補任　續史愚抄

梅若大夫、勸進能ヲ上御靈社旅所ニ張ル、兼見卿記　言經卿記

伊豫高峠ノ石川通淸歿ス、子虎竹丸嗣グ、澄水記　豫州來由記

十八日、是ヨリ先、德川家康ノ將石川數正、東美濃ニ出デ、羽柴秀吉ノ兵ト戰フ、是日、家康、遠山佐渡守ニ書ヲ與ヘテ、其子半左衞門尉ノ戰死ヲ弔ス、譜牒餘錄　寬政重修諸家譜　上原準一氏所藏文書　伊豫小松一柳文書　近江水口加藤家文書　溝江文書

上杉景勝、林源五郎ノ功ヲ賞シテ地ヲ與フ、上杉年譜

十九日、是ヨリ先、長宗我部元親ノ兵、西園寺公廣ノ居城伊豫黑瀨ヲ陷ル、是日、毛利輝元ノ將桂元親、之ヲ輝元ニ報ズ、萩藩閥閱錄　毛利氏四代實錄考證論斷　桂文書

是ヨリ先、龍造寺政家、島津忠平義弘ニ降リ、大友義統吉統ノ兵ヲ討タンコトヲ請フ、仍リテ、忠平、義統ノ將戶次道雪鑑連等ニ撤兵ヲ求ム、是日、忠平、肥後高瀨ヨリ薩摩鹿兒島ニ歸ル、上井

覺兼日記　後編藩薈記雜錄　藤龍家譜　〔附錄〕　上井覺兼日記

二十日、羽柴秀吉、大坂ヲ發シテ、近江坂本ニ赴ク、顯如上人貝塚御座所日記

廿一日、青蓮院尊朝法親王、諸國末寺中法度ヲ定メ、關東ノ末寺ニ下シ給フ、是日、之ヲ下野日光常行堂ニ頒チ給フ、門主傳　輪王寺文書

近衞信輔（信尹）、山城吉田ノ春日社ニ參籠ス、兼見卿記

筒井定次、兵ヲ率キテ、大和郡山ヲ發シ、東國ニ向フ、多聞院日記　春日社司祐國記

廿二日、權大納言飛鳥井雅春ヲ罷ム、公卿補任

龍造寺政家、舊ニ依リ、麟圭ヲシテ、筑後高良山座主職ヲ安堵セシム、高良山座主坊文書

廿三日、羽柴秀吉、近江坂本ヨリ北伊勢ニ出ヅ、織田信雄、尾張清洲ノ守將酒井忠次ニ、之ヲ報ズ、尋デ、秀吉、伊勢土山ニ著陣ス、家忠日記　近江水口加藤家文書　幸田文書　吉村文書　黃薇古簡集　勢州軍記　寬永諸家系圖傳　細川家記　〔參考〕　柏崎物語

織田信雄、坂井利貞ニ命ジテ、美濃小山築砦ノ用具ヲ、德川家康ノ將石河康通ノ許ニ運送セシム、酒井文書

上總勝浦ノ正木賴忠、黑川出羽守ノ叛意ヲ報ゼシ朝井備中守ノ功ヲ賞ス、三浦文書

廿五日、羽柴秀吉、伊勢土山ヨリ同國神戶ニ著陣ス、尋デ、上部貞永ニ兵粮米、竹木等ノ調達ヲ命ズ、可睡齋文書

廿六日、織田信雄、美濃駒野ノ高木貞利、同貞秀ニ、各二百貫ノ地ヲ宛行フ、高木文書

北條氏直、相模鎌倉八幡宮寺、建長寺、圓覺寺ニ行堂諸公事ヲ免ズ、相州文書

信濃高島ノ諏訪賴忠、與三右衞門尉等ヲ、同國文手村ノ印判衆ト爲シ、尋デ、與三右衞門尉等三人ノ染物役ヲ免除ス、飯田寅藏氏所藏文書

廿八日、羽柴秀吉、脇坂安治ニ伊勢ノ形勢ヲ報ジ、速ニ伊賀ノ諸城ヲ破却セシム、脇坂文書　寬永諸家系圖傳　〔參考〕　羅山先生文集

是ヨリ先、羽柴秀吉、伊勢濱田ヲ圍ム、是日、之ヲ惟住長秀ニ報ズ、溝江文書　歷代古案

廿九日、德川家康、織田信雄ノ老臣飯田半兵衞尉ノ戰況ヲ報ズルニ答ヘ、十一月一日ヲ期シテ出馬スベキ旨ヲ告グ、譜牒餘錄

丹後本願寺、前住持榮譽ノ遺言ニヨリ、千體佛三百五十八體ヲ回收ス、尋デ、堂宇修理ノ爲メ、之ヲ所望者ニ頒ツ、丹後本願寺文書

是月、伊達輝宗（受心）、家督ヲ子政宗ニ讓ル、伊達家文書　佐竹文書　白土文書　伊達政宗記錄事蹟考記　伊達性山治家記錄　伊達貞山治家記錄　伊達鑑　伊達家一門書上　〔參考〕　奥羽永慶軍記　伊達便覽志　仙臺武鑑

加賀津幡ノ守將前田秀繼、越中倶利迦羅ニ出デ、佐々成政ノ將佐々平左衞門ト同國龍峯ニ戰フ、前田創業記　〔參考〕　越登加三州志

十一月　大盡　癸酉朔

一日、和泉岸和田ノ守將中村一氏ノ兵、紀伊雜賀ノ商船ト諍フ、顯如上人貝塚御座所日記

二日、長岡玄旨（幽齋）、屛風一双ヲ獻ズ、兼見卿記

是ヨリ先、青蓮院尊朝法親王、常陸千妙寺亮信ニ兩部灌頂ヲ受ケ給フ、是日、綸旨ヲ亮信ニ賜フ、談山神社文書　古文書集　日本學士院所藏手鑑　京都御所東山御文庫記錄　門主傳　兼見卿記　多聞院日記　〔參考〕　南部文書

三日、藏人所、藤原光次ヲ圖書寮紙漉下座ノ兒頭部職ニ補ス、三浦周行氏所藏文書〔參考〕地下家傳 京都御役所向大概覺書 諸司職掌 墨海山筆所收地下職官志 雍州府志 聞集錄

林定次、久保秀次等、山城勝持寺ヲシテ、其散在、寄進ノ田畠及ビ被官ヲ安堵セシム、勝持寺文書

德川家康、丹波ノ蘆田赤井時直ニ答ヘ、來春上京スベキコトヲ報ズ、譜牒餘錄後編

四日、龍造寺家晴ノ兵、筑後松延ニ出ヅ、大友義統吉統ノ屬將溝口掃部頭、蒲池鎭運家恆擊チテ之ヲ卻ク、大友家文書錄一 蒲池文書 歷世古文書 蒲池物語 蒲池家系圖〔參考〕筑後將士軍談

五日、近江蓮華寺、羽柴秀長ニ物ヲ贈ル、是日、秀長、之ニ答ヘ、歸陣近キヲ報ズ、蓮華寺文書

六日、和歌御會、續史愚抄

是ヨリ先、羽柴秀吉、伊勢羽津、萩原等ニ砦ヲ築ク、是日、同國桑名ニ出デ、同國桑部、柿多等ノ砦ヲ奪フ、近江水口加藤家文書 武川磐氏所藏文書 池田文書 水野勝成覺書 尾州表一戰記 法泉寺文書 太閤記

是ヨリ先、羽柴秀吉、淺野長吉長政ヲシテ、近江蒲生郡ノ檢地漏ヲ糺明セシム、是日、長吉、其指出ヲ徵ス、岩倉石工共有文書 江州蒲生郡今在家村檢地帳及百姓名寄帳

是ヨリ先、長宗我部元親ノ兵、伊豫ニ出ヅ、是日、毛利輝元、同國在陣ノ桂元親ニ書ヲ與ヘテ、援軍ノ派遣ヲ報ズ、桂文書 大洲舊草記

七日、京都ノ奉行前田玄以、建仁寺靈洞院ヲシテ、正受庵領ヲ安堵セシム、靈洞雜記

上杉景勝ノ老臣直江兼續、信濃ノ大日方主稅助ヲシテ、亡父佐渡守ノ知行ヲ安堵セシム、古文書

毛利輝元、舜德ヲシテ、周防龍文寺住持職ヲ安堵セシム、防長寺社文書

八日、前田利家、佐々成政ノ屬將越中防尾ノ菊池武勝ヲ誘ヒテ款ヲ納レシム、松雲公採集遺編類纂 寸錦雜錄

長宗我部元親、大崎吉右衞門ノ、伊豫三間表ノ功ヲ賞シ、諸浦ノ諸役ヲ免除ス、是日、元親ノ弟香宗我部親泰モ亦、其分領諸浦ノ諸役ヲ免除ス、土佐國古文叢

九日、德川家康、尾張清洲ニ出ヅ、水野文書 家忠日記

島津義久、薩摩坊津ノ天神丸船頭鳥原掃部助ニ琉球渡海ヲ許ス、長井直惠氏所藏文書 上井覺兼日記

十日、京都ノ奉行前田玄以、山城大山崎ノ油座ヲシテ、洛中、洛外ノ商賣ヲ安堵セシム、離宮八幡宮文書

本願寺光佐如顯、書ヲ和泉堺ノ政所松井友閑ニ遺リテ交ヲ溫ム、顯如上人貝塚御座所日記

尾張長久保ノ福田某、羽柴秀吉ニ通ズ、美濃脇田ノ吉村氏吉、攻メテ長久保ヲ陷ル、是日、織田信雄、之ヲ褒ス、吉村文書 譜牒餘錄後編

羽柴秀吉、故織田信長ノ側室小倉氏鍋ニ、近江愛智郡ノ地四百石ヲ與フ、小倉文書

十三日、京都ノ奉行前田玄以、山城永養寺ヲシテ、其地子、散在等ヲ安堵セシメ、又其竹木伐採ヲ停止セシム、永養寺文書

十四日、北條氏直、相模明月院傳藏主ヲシテ、同院領同國今泉村竝ニ總門內ノ田地ヲ安堵セシム、明月院文書

佐々成政、越中勝興寺ニ同國國府ノ地ヲ與ヘ、

其再建ヲ許ス、勝興寺文書　〔參考〕勝興寺系圖

上杉景勝ノ將桐澤具繁、越後專念寺ヲシテ、同寺領ヲ安堵セシム、專念寺文書

淡路須本ノ仙石秀久、同國ノ鍛冶ニ鍛冶役以外ノ諸役ヲ免除ス、山本文書　〔參考〕味地草

十五日、羽柴秀吉、織田信雄、德川家康ト和ヲ講ズ、是日、秀吉、信雄ト伊勢桑名附近ニ相會ス、幸田文書　集古文書　伊木文書　荒尾文書　宗國史　渡邊文書　家忠日記　顯如上人貝塚御座所日記　兼見卿記　志賀槇太郎氏所藏文書　尾州表一戰記　豐鑑　太閤記　勢州軍記　寬政重修諸家譜　寬永諸家系圖傳　日本耶蘇會年報　〔參考〕武家事紀　武德編年集成　長久手戰話　尾濃葉栗見聞集

十六日、德川家康、三河岡崎ニ兵ヲ收ム、家忠日記　顯如上人貝塚御座所日記　〔參考〕柏崎物語　武德編年集成

織田信雄、德川家康ノ臣高木廣次廣正ニ合力ト

シテ、尾張常滑ノ地五百貫文ヲ與フ、尋デ、又船一艘分ノ諸役ヲ免ズ、記錄御用所本古文書　寬政重修諸家譜

十七日、羽柴秀吉、近江坂本ヨリ書ヲ加藤嘉明ニ與ヘ、美濃大垣城ヲ稻葉一鐵ノ留守居ニ渡シテ、速ニ歸陣スベキヲ命ズ、近江水口加藤家文書

北條氏政、德川家康ノ老臣酒井忠次ニ書ヲ與ヘテ、羽柴秀吉トノ講和ノ情況ヲ問ヒ、其詳報ヲ求ム、田島文書

北條氏直、武藏王禪寺ヲシテ、同寺領同國都筑郡ノ地三十貫文ヲ安堵セシム、又同寺ノ諸役ヲ免ジ、竹木伐採ヲ禁ズ、武州文書

長宗我部元親、柳瀨孝重ヲシテ、祖父五郎兵衛尉ノ、又、楮左古道尋ヲシテ、父柳瀨道重ノ所領ヲ繼ガシム、土佐國蠹簡集拾遺　柳瀨文書　南路志　〔參

〔參考〕柳瀨文書　土佐諸家系圖

十八日、羽柴秀吉、大和筒井定次ノ將松倉勝重ノ戰功ヲ賞シ、右近大夫ノ稱ヲ與フ、多聞院日記　〔參考〕多聞院日記　筒井諸記

野間忠治、千石正定、美濃惠利寺ヲシテ、其佛供田竝ニ山屋敷ヲ安堵セシム、惠利寺文書

二十日、羽柴秀吉ノ奉行小出秀政、伊藤秀盛等、舊ニ依リ、安井定次ヲシテ、河內久寶寺屋敷ヲ安堵セシム、安井文書　安井系譜

羽柴秀吉、川副久八竝ニ其一族ニ居屋敷ノ地子及ビ諸公事ヲ免除ス、川副文書　〔參考〕北岸善兵衞氏所藏文書

北條氏直、吉田兼和兼見ニ物ヲ遺リテ、其祓ヲ送ルヲ謝ス、兼見卿記

大友義統吉統、德丸惟平及ビ中村助兵衞尉ノ、筑後高良山在陣ノ功ヲ褒ス、大友家文書錄　碩田叢史

天正十二年十一月

〔參考〕德丸系圖

廿一日、羽柴秀吉、近江坂本ヲ發シテ、京都ニ入ル、兼見卿記　言經卿記

羽柴秀吉、山城淸凉寺ヲシテ、同國嵯峨ノ地九十七石ヲ安堵セシム、淸凉寺文書

羽柴秀吉、上御倉立入康善ヲシテ、其所領ヲ安堵セシム、立入文書　上御倉采地簿

德川家康、三河西尾ヲ發シ、遠江濱松ニ還ル、尋デ、羽柴秀吉、使ヲ遣シテ、家康ト和ヲ講ズ、譜牒餘錄後編　家忠日記　三河岡崎本多家譜　豐鑑　〔參考〕武德大成記　校合雜記　落穗集

大友義統吉統、柴田禮能ノ功ヲ賞シ、一門ニ准ジテ杏葉紋ノ使用ヲ免許ス、大友家文書錄　豐後諸士系圖

廿二日、參議從四位下羽柴秀吉ヲ權大納言ニ任ジ、從三位ニ敍ス、兼見卿記　言經卿記　顯如上人貝塚御座所日記　多聞院日記　公卿補任　秀吉事記　〔參考〕新撰

豐臣實錄

羽柴秀吉、丹波龜山ニ赴ク、兼見卿記

廿三日、大和應取城、火ヲ失ス、多聞院日記

下野皆川ノ皆川廣照、淺葉十郎左衛門尉ニ關東ノ形勢ヲ報ジ、上方ノ情況ヲ問フ、皆川文書

廿四日、誠仁親王、法樂和歌會ヲ催シ給フ、續史愚抄

島津義久ノ老臣上井覺兼、居城日向宮崎ヲ發シテ、薩摩鹿兒島ニ之ク、上井覺兼日記〔附錄〕上井覺兼日記

廿五日、羽柴秀吉、仙洞御所ノ造營ヲ巡視ス、兼見卿記　言經卿記

下總大谷口ノ高城胤則、同國惣代社ニ法度ヲ下シ、神前大神樂執行中喧嘩口論等ヲ停止ス、

龍造寺政家、深江九郎三郎ヲシテ、其祖母妙泉ノ讓ニ任セ、肥前中原八町ノ下地職ヲ安堵セシム、深江家譜外二家譜

廿七日、春日若宮祭、多聞院日記　春日社司祐國記　學侶引付寫　蓮成院記錄裏文書

羽柴秀吉、京都ヲ發シテ、大坂ニ歸ル、兼見卿記　言經卿記　顯如上人貝塚御座所日記

上杉景勝、樋口惣右衛門ノ所領ヲ郡司不入ト爲ス、上杉年譜

廿八日、大友義統吉統、豐前四日市ノ切寄衆ノ軍勞ヲ賞シ、諸公事、點役等ヲ免除ス、大友家文書錄　渡邊文書

廿九日、仁和寺入道任助親王、安藝嚴島ニ寂シ給フ、仁和寺文書　公卿補任　執次詰所記　仁和寺御傳　仁和寺御室代々略記　華頂要略　傳燈廣錄　吉川家譜　吉川家臣覺書　大聖院文書〔參考〕花押彙纂　仁和寺文書　仁和寺記錄　筆陳　飯田文書　嚴島道芝記　嚴島圖會　藝藩通志

是月、長宗我部元親、德川家康ト牒シ、和泉、紀伊ノ一揆ト共ニ、羽柴秀吉ノ居城大坂ヲ攻メントス、既ニシテ、秀吉、家康ノ和成ルヲ以テ止ム、元親一代記　土佐物語　紀州根來由緒記

財津永尙、筑後猫尾ニ戰死スルニ依リ、大友義統、其功ヲ賞シ、子千松ニ感狀ヲ與フ、大友家文書錄

十二月　大盡　癸卯朔

一日、越中勝興寺佐計顯榮、寂ス、顯如上人貝塚御座所日記　勝興寺系圖　本願寺系圖　系圖纂要〔參考〕花押彙纂

二日、大德寺宗悅怡雲ニ、靈源大龍國師ノ號ヲ賜フ、京都御所東山御文庫記錄所收天寵錄　續史愚抄

三日、近衞龍山前久、興福寺大乘院ノ和歌會ニ臨ム、多聞院日記〔附錄〕兼見卿記　多聞院日記

日向佐土原ノ島津家久ノ次男重七郎重虎、東鄕喜俊ノ嗣トナル、上井覺兼日記　舊典類聚所收諸家由緒

四日、町野重仍、上部貞永、伊勢山田三方ニ定書ヲ下ス、御朱印師職古格

龍造寺政家、秋月種實、使ヲ島津忠平義弘ニ遣シテ、大友義統吉統ノ將戶次道雪鑑連等ノ、尙筑後高良山ニ在陣スルヲ告グ、尋デ、忠平等、之ヲ擊タンコトヲ議ス、上井覺兼日記　大友文書〔附錄〕後編薩藩舊記雜錄

五日、織田三法師秀信、近江坂本ニ下ル、兼見卿記

六日、京都ノ奉行前田玄以、山城賀茂別雷社、同御祖社等ヲシテ、各其社領ヲ安堵セシム、尋デ、同國廣隆寺ヲシテ、其寺領ヲ安堵セシム、賀茂別雷神社文書　泉亭記略系記　廣隆寺文書

釋迦文院空雅、增福院良運ノ後ヲ襲ヒテ、金剛峯寺撿挍ト爲ル、青巖寺本金剛峯寺撿挍帳　高野春秋

足利義昭、相國寺蔭涼軒壽泉清叔ヲ遣シテ、書ヲ島津義久ニ遺ル、前參議時慶卿集　蒲卷稿　上井覺兼日記　後編薩藩舊記雜錄

八日、肥後筒嶽ノ小代親泰、薩摩鹿兒島ニ抵リテ、太刀、甲冑及ビ黃金等ヲ島津義久ニ遺ル、肥後隈部親泰、同國臼間野宗鄕、同國大津山某等モ亦、使ヲ遣シテ太刀、馬ヲ遺ル、上井覺兼日記　〔附錄〕上井覺兼日記

九日、前相國寺鹿苑院僧錄瑞超江春寂ス、鹿苑僧錄　歷代記　五山歷代　相國寺塔頭末派略記竝歷代　靈洞雜記　鹿苑日錄

大友義統吉統、戶次道雪鑑連麾下ノ立花鎭實、同鎭貞等ノ筑後在陣ノ功ヲ褒ス、立花右衞門大夫同兵庫助宛感狀寫

十日、小早川隆景、書ヲ伊豫能島ノ村上元吉ニ與ヘテ、同國宇和表ノ警備ニ力ヲ致サシム、村上文書

十一日、北條氏直、駿河ノ橋本外記ニ山角定勝ノ預レル過錢十二貫文ヲ與ヘ、出陣ノ用意ヲ爲サシム、六所文書

十二日、德川家康、次子義伊秀康ヲ羽柴秀吉ノ養子ト爲ス、是日、義伊、遠江濱松ヲ發シテ、大坂ニ之ク、家忠日記　兼見卿記　多聞院日記　顯如上人貝塚御座所日記　譜牒餘錄　德川幕府家譜　美作津山松平家譜　越前家覺書　越前黃門行狀　越前黃門年譜　寬永諸家系圖傳　寬政重修諸家譜　靜岡縣士族本多家譜　〔參考〕新撰豐臣實錄　武德編年集成　落穗集

綸旨ヲ龍造寺政家ニ賜ヒテ、延曆寺及ビ日吉社再興ニ奉加セシメ給フ、尋デ、政家、請書ヲ上リ、日吉社造營ノ費ヲ寄進ス、藤龍家譜

細川信良昭元、陰ニ阿波ヨリ入京ス、尋デ、大坂ニ之ク、香宗我部家傳證文

北條氏直、圓覺寺塔頭歸源庵ヲシテ、同國大慶寺領ヲ安堵セシメ、又其竹木ヲ伐採スルヲ禁ズ、歸源院文書

筑前大宰府天滿宮ノ大鳥居信寬、祈禱卷數竝ニ物ヲ大友義統吉統ニ贈ル、是日、義統、之ニ答フ、西高辻文書

十三日、北條氏直、岩崎對馬守及ビ池谷肥前守ノ知行ニ屬スル連著衆ノ棟別錢ヲ免除ス、新編武藏風土記稿

大友義統吉統、野上民部少輔等ノ筑後高良山在陣ノ勞ヲ犒フ、大友家文書錄　立花家舊臣文書　野上文章

十四日、織田信雄、遠江濱松ニ抵リテ、援軍ノ勞ヲ德川家康ニ謝ス、家忠日記　當代記

土佐桑瀨ノ桑瀨通宗等、伊豫金子ノ金子元宅ニ對シ、異意ヲ懷ク者ヲ擁護セザルコトヲ誓約ス、金子文書

十五日、羽柴秀吉、上杉景勝ノ將須田滿親ニ答ヘテ、景勝ノ越中ニ出馬シ、境城ヲ攻略セルヲ褒シ、且織田信雄、德川家康トノ講和ヲ報ズ、佐藤龜之介氏所藏文書

十七日、羽柴秀吉、大坂ヨリ京都ニ入ル、尋デ、大坂ニ歸ル、兼見卿記

十八日、上御靈社遷宮、言經卿記　續史愚抄

十九日、是ヨリ先、堀秀政ノ弟多賀秀種、尾張河田ノ番手ヨリ歸陣ス、是日、秀政、書ヲ秀種ニ遺リテ、大坂ニ來ラシム、多賀文書

二十日、正三位松木宗房宗滿ヲ從二位ニ敍ス、公卿補任　諸家傳　廣橋家譜

羽柴秀吉、下野佐野ノ佐野宗綱ニ書ヲ遺リテ、德川家康及ビ北條氏直ノ、講和ヲ求メテ人質

ヲ提出セシコトヲ報ズ、栃木縣廳採集文書

上杉景勝、泉澤久秀ノ功ヲ賞シ、越後大面ノ地ヲ與フ、上杉年譜

廿一日、武藏八王子ノ北條氏照、上野飯野鄉ニ禁制ヲ下ス、尋デ、同國善導寺ニモ之ヲ下ス、松雲公採集遺編類纂　善導寺文書　〔參考〕檀林誌

河野通直、伊豫能美ノ村上景親ヲシテ、同國府中ノ東條分ヲ安堵セシム、萩藩閥閱錄

廿二日、安藝市川ノ吉川市川經好卒ス、子元好嗣グ、吉川家中系圖　萩藩閥閱錄　吉川家臣覺書　諸寺過去帳

〔參考〕花押彙纂　〔附錄〕吉川家臣覺書

廿三日、京都ノ奉行前田玄以、舊ニ依リ、大覺寺門跡領山城上嵯峨境內ヲ不入ト爲シ、諸役ヲ免除ス、又同國阿彌陀寺ヲシテ、灰屋後家寄進ノ地ヲ安堵セシム、玄以法印下知狀　阿彌陀寺文書

〔參考〕料足預證文寫

駿河臨濟寺方丈竣ル、鐵山集

廿四日、本願寺光佐顯如、使ヲ遣シテ、羽柴秀吉ニ歲暮ヲ賀ス、小早川秀包元總ニモ亦、之ヲ賀ス、顯如上人貝塚御座所日記

大友府蘭宗麟、其子義統吉統ニ書ヲ與ヘ、志賀道輝親守ヲシテ、豐後宇目ヲ、齋藤道礫ヲシテ、同國臼杵ヲ、戶次道雪鑑連ヲシテ、同國日田ヲ守ラシムベキコトヲ述ブ、大友文書

廿五日、伊達政宗ノ老臣片倉景綱ノ男重綱生ル、政宗、景綱ノ、之ヲ壓殺セント欲スルヲ聞キ、制止ス、片倉文書　片倉代々記譜錄　〔附錄〕磐城志

佐々成政、越中富山ヲ發シ、遠江濱松ニ抵リテ德川家康ヲ訪フ、尋デ、三河吉良ニ赴キテ、織田信雄ニ謁ス、家忠日記　當代記　太閤記　寬政重修諸家譜　寬永諸家系圖傳　〔參考〕武德大成記　武德編年集成　前田

廿六日、京都ノ奉行前田玄以、川端道喜ノ禁裏築地修理ノ功ヲ賞シ、舊ニ依リ、酒役、諸公事、諸役ヲ免除ス、川端道喜文書

羽柴次秀勝、毛利輝元ノ養女ヲ娶ル、蜂須賀家文書　本願寺文書　顯如上人貝塚御座所日記　小早川家文書　佐々部一齋留書

廿八日、駿河三枚橋城ノ松井松平康次、同國吉原ノ矢部淸三郎ヲシテ、傳馬屋敷竝ニ舟越屋敷ヲ安堵セシム、矢部文書

三十日、參議東坊城盛長ヲ權中納言ニ任ズ、公卿補任　諸家傳　東坊城家譜

戶次道雪鑑連、立花二郎兵衞尉ノ軍功ヲ褒ス、立花右衞門大夫同兵庫助宛感狀寫

是月、關白左大臣一條內基ヲ罷ム、右大臣二條昭實ヲ左大臣ニ任ズ、公卿補任　諸家傳　言經卿記　華

頂要略

伊達受心宗輝、年始ノ儀ヲ記シテ、其子政宗ニ遺ル、伊達家文書

是歲、京極晴廣ノ使臣、銅印ノ頒賜ヲ謝センガ爲メ、足利義昭ノ書ヲ齎シテ朝鮮ニ航シ、之ヲ國王李昖ニ致ス、李昖、之ニ答書ス、續善隣國寶記　古文書纂　雞林拾葉　朝鮮送使國次之書契覽

天正十三年乙酉

正月 大盡 癸酉朔

一日、四方拜、公卿補任　續史愚抄

下野佐野ノ佐野宗綱、上野館林ノ長尾顯長ト下野彥間ニ戰ヒ、敗死ス、青木氏蒐集文書　小田原日記　別本佐野軍記　佐野宗綱記　坪弓老談記　寬永諸家系圖傳　〔參考〕佐野記　續撰佐野記　新田金山記　關八州古戰錄　下野佐野岩崎系圖

三日、本願寺光佐（顯如）、使ヲ羽柴秀吉ニ遣シテ歳首ヲ賀ス、尋デ、秀吉ノ養子義伊（秀康）ニモ亦、歳首ヲ賀ス、顯如上人貝塚御座所日記

長宗我部元親ノ弟香宗我部親泰、今村與助ニ德政ニ關シテ令ス、香宗我部家證文

六日、敍位、公卿補任　日野家譜　地下家傳

八日、太元護摩ヲ修ス、文永寺文書　續史愚抄　兼見卿記　三寶院文書

九日、大友義統（吉統）ノ將田原紹忍（親賢）、同親盛、筑後山下ノ蒲池鎭運（家恒）ノ忠節ヲ褒ス、蒲池文書

十日、東福寺住持長玉（月岑）寂ス、諸五山十刹住持籍　東福寺歷世　月岑和尚略傳　慧日山宗派圖

北條氏直、下野足利ノ長尾顯長ト相會ス、北條家文書

十二日、羽柴秀吉、池田照政（輝政）ノ老臣伊木忠次ニ書ヲ與ヘ、照政ヲシテ、美濃大垣ヨリ移リテ、同國岐阜ニ在城セシム、伊木文書　寬永諸家系圖傳　備前岡山池田家譜〔參考〕池田家履歷略記

十四日、吉田兼和（兼見）、參內シテ、歳首ヲ賀シ奉ル、兼見卿記

織田信長ノ舊臣山岡景隆歿ス、寬政重修諸家譜

北條氏直ノ族同氏照、同氏邦、下野ニ在陣ス、是日、氏直、利根川ニ船橋ヲ架シ、同國足利ノ長尾顯長等ニ命ジテ、渡舟ヲ停メシム、長尾文書　相州文書

十五日、神祇大副吉田兼和（兼見）、祓ヲ上ル、兼見卿記

吉田兼和（兼見）、丹波龜山ニ之キテ、羽柴次（秀勝）ノ成婚ヲ祝シ、祓ヲ遣ル、兼見卿記〔附錄〕兼見卿記

德川家康、三河岡崎ニ之ク、家忠日記

十七日、吉田兼治、三毬打ヲ上ル、兼見卿記

京都ノ奉行前田玄以、參內シテ、歳首ヲ賀シ奉

ル、兼見卿記

羽柴秀吉、攝津有馬ニ浴ス、津田宗及茶湯日記　顯如上人貝塚御座所日記　多聞院日記

佐竹義重、德川家康ニ、羽柴秀吉トノ講和ヲ賀ス、尋デ、義重ノ屬將多賀谷重經モ亦、家康ノ臣大久保忠隣ニ、之ヲ賀ス、諸名將古案

羽柴秀吉、毛利輝元ノ質小早川秀包（元總）ニ、暇ヲ與ヘテ歸國セシム、是日、黑田孝高、蜂須賀正勝、之ヲ輝元ノ臣井上春忠ニ報ジ、又備前ノ處分竝ニ紀伊雜賀及ビ四國出兵ニ就キテ、秀吉ノ意ヲ傳フ、小早川家文書　萩藩閥閱錄

十八日、禁中諮アリ、兼見卿記

仙洞御所造營始、兼見卿記　言經卿記　多聞院日記　續史愚抄

十九日、和歌御會始、言經卿記　續史愚抄

權大納言大炊御門經頼ヲ罷メ、權中納言中山親綱ヲ權大納言ニ任ズ、公卿補任

下總佐倉ノ千葉邦胤、原大炊助等ニ軍備ニ就キテノ條制ヲ與フ、原文書

島津義久、秋月種實、宮成公基、時枝隆令ヲシテ、筑後高良山在陣ノ大友義統（吉統）ノ兵ニ備ヘシム、是日、又種實ノ、龍造寺政家ノ服屬ヲ賀セルニ答ヘテ、物ヲ遣ル、後編薩藩舊記雜錄

二十日、毛利輝元、出雲三刀屋ノ三刀屋久扶ノ忠信ヲ褒シ、誓書ヲ與フ、諸家文書纂

廿一日、大友義統（吉統）ノ弟田原親家、豐後日田ヨリ筑前ニ出デ、秋月種實ノ屬城長尾、針目等ヲ攻略ス、薦野家譜　三原文書　碩田叢史〔參考〕筑前古城記

廿二日、羽柴秀吉、大神宮ニ遷宮ノ用途ヲ上リ、稻葉重執、牧村政吉ヲ遣シテ、出納ノコト

ヲ督セシム、天正十三年御遷宮記　天正年中記錄　慶光院文書　藤波文書　松木文書

廿四日、長岡玄旨幽齋、丹後ヨリ入京ス、尋デ、大坂ニ之ク、兼見卿記　舜舊記

足利義昭ノ使者柳澤元政、義昭ノ内書ヲ龍造寺政家ニ致ス、尋デ、元政、薩摩鹿兒島ニ抵ル、藤龍家譜　上井覺兼日記　舊典類聚所收御實物由緒

廿五日、羽柴秀吉、弟秀長ヲシテ、織田信雄ヲ訪ハシム、是日、秀長、書ヲ信雄ノ老臣飯田半兵衞尉ニ與フ、渡邊文書　根岸文書

北條氏政、下野在陣ノ弟同氏邦ニ戰況ヲ問ヒ、進ンデ敵ヲ攻撃セシム、大瀨文書

廿七日、禁中能樂アリ、兼見卿記

島津義久ノ老臣上井覺兼、日向宮崎ヲ發シテ、薩摩鹿兒島ニ赴ク、上井覺兼日記

廿九日、北條氏直、上野善導寺ニ禁制ヲ下ス、

三十日、香宗我部親泰、土佐寶鏡寺ニ條規ヲ與フ、土佐國蠹簡集

是月、唐船、薩摩硫黄島附近ニ破船ス、上井覺兼日記

二月　小盡　癸卯朔

二日、島津義久ノ將伊集院忠棟、肥後廣福寺ヲシテ、同寺領ヲ安堵セシム、廣福寺文書

三日、下總大谷口ノ高城胤則、同國國分寺ニ條規ヲ與フ、金石隨得集

四日、是ヨリ先、毛利輝元、平賀元相ヲ伊豫ニ遣シ、横松ヲ守ラシム、是日、元相、同國大洲ノ宇都宮豐綱ノ兵ト同國延尾ニ戰フ、平賀家文書　大多和文書　大洲舊草記　藝藩通志

五日、足利義昭、永雄英甫ヲ建仁寺住持ト爲ス、

羽柴秀吉ノ室杉原氏高臺院、攝津阿彌陀寺ニ、藥師堂建立ノ費用ヲ寄進ス、善福寺文書　多聞院日記

德川家康、三河吉良城ヲ修築ス、家忠日記〔參考〕　新編諸國城主記　三河古今城壘地理誌

六日、興福寺薪猿樂、多聞院日記　顯如上人貝塚御座所日記

七日、北條氏照、伊達政宗ノ臣遠藤基信ニ、關東ノ形勢ヲ報ジ、政宗ノ家督相續ヲ賀ス、伊達政宗記錄事蹟考記

八日、羽柴秀長、茶會ヲ催ス、津田宗及茶湯日記

九日、毛利輝元、粟屋元喜ヲシテ、同元信ト共ニ三月二日ヲ期シ、警固船ヲ率キテ、紀伊雜賀ニ出陣セシム、萩藩閥閱錄

十日、吉川元春及ビ備後甲山ノ山内隆通ヲシテ、山城泉涌寺舍利殿再興ニ奉加セシメ給フ、吉川家文書　山内首藤文書

羽柴秀吉、織田信雄ノ上京ニ就キ、石清水八幡宮惣中ヲシテ、路次ヲ普請セシム、片岡文書　石清水文書

十一日、毛利輝元、羽柴秀吉ノ意ニ從ヒテ、伊豫來島ノ村上通昌ノ歸國ヲ許ス、仍リテ、是日、小早川隆景、同國能島ノ村上武吉、同元吉父子ニ、誓書ヲ與ヘテ、疎意ナキ旨ヲ述ブ、尋デ、乃美宗勝モ亦、之ニ誓書ヲ送ル、村上文書

十二日、左大臣二條昭實ヲ關白、氏長者ト爲シ、内覽ノ宣旨ヲ下シ、牛車、兵仗ヲ賜フ、又靑蓮院尊朝法親王ヲ天台座主ニ補ス、公卿補任　諸家傳　關白宣下一會　天台座主記要略　言經卿記　門主傳　壬生家四卷之日記　兼見卿記　天正本山再興之記　續史愚抄

織田信雄、水野忠重、吉村氏吉ヲシテ、紀伊雜賀表出陣ノ用意ヲ爲サシム、水野文書　吉村文書

信濃仁科ノ仁科盛員、同國穗高社ヲ造營ス、穗高神社文書

十三日、羽柴秀吉、三月二十一日ヲ期シテ、紀伊ニ出馬スベキ旨ヲ、小早川隆景ニ報ジ、領内ノ警固船ヲ和泉岸和田ニ集結セシム、又一柳末安ニモ之ヲ報ジ、大坂附近ニ著陣セシム、

小早川家文書　伊豫小松一柳文書

十四日、羽柴秀吉、徳川家康ノ臣本多重次ニ物ヲ遺リテ、其子仙千代成重ノ、家康ノ次子義伊秀康ニ従ヒテ大坂ニ抵レルヲ賞ス、

記錄御用所本古文書

徳川家康、織田信雄ノ老臣瀧川一盛ニ書ヲ遺リテ、信雄上京ノコトヲ問フ、

加藤文書

十五日、羽柴秀吉、安國寺惠瓊瑤甫、宮木宗賦ヲ豊後ニ遣シテ、大友府蘭宗麟ニ茶入ヲ求メ、又島津義久ニ鷹ヲ求ム、是日、惠瓊、豊後ヨリ秀吉ノ書ヲ義久ニ送ル、

大友家文書錄　佐藤保介氏所藏文書　顯如上人貝塚御座所日記　津田宗及茶湯日記　後編薩藩舊記雜錄

〔參考〕茶器名物集

肥後人吉ノ相良忠房歿ス、弟賴房長每、家督ヲ繼グ、

寛政重修諸家譜　新撰事蹟通考　相良氏系譜

十六日、大友義統吉統、戸次道雪鑑連ノ將竹迫鑑種、由布五兵衞尉ノ、筑前立花城留守ノ功ヲ褒ス、尋デ、米多比鎭久ノ戰功ヲ賞シテ、地ヲ與フ、

竹迫文書　由布文書　米多比文書

十七日、權大納言久我季通ノ敦通ト改名スルヲ聽ス、

改名款狀　壬生家四卷之日記

羽柴秀吉、京都町民ヲシテ、仙洞御所ノ築地ヲ築カシム、

兼見卿記　言經卿記　舜舊記　顯如上人貝塚御座所日記　多聞院日記　續史愚抄　京都上京文書

十八日、春日祭、

多聞院日記　言經卿記　兼見卿記　續史愚抄

延曆寺傳敎大師廟堂及ビ淨土院學堂建立ノ綸旨ヲ、圓智ニ賜フ、是日、三千院最胤法親王、之ヲ吉川元春ニ傳ヘテ、盡力セシメラル、

吉川家文書

羽柴秀吉、小早川秀包元總ニ河內ノ地一萬石ヲ與フ、是日、秀包、大坂ヨリ安藝ニ歸ル、

小早川家文書　毛利氏四代實錄考證論斷　寬政重修諸家譜　大願寺文書

十九日、是ヨリ先、興福寺一乘院尊政、父近衞龍山前久ト不和ノコトアリ、龍山ノ子近衞信輔信尹、奈良ニ下リテ、之ヲ調停ス、是日、信輔、歸京ス、

多聞院日記　〔參考〕多聞院日記

越中弓莊ノ土肥政繁、有澤圖書助ニ同國島村等ノ地ヲ宛行フ、

加能越古文叢

廿一日、佐竹義重、常陸眞壁ノ眞壁道無、同氏幹父子ニ對シテ疎意ナキ旨ヲ述ブ、

眞壁文書

前田利家、能登大福寺ヲ修造ス、

加能越古文叢　〔參考〕越登賀三州志

大友義統吉統、屋山中務少輔、村山日向守ノ、筑前岩屋城留守ノ功ヲ褒ス、又肥後小國ノ北里惟昌ノ忠信ヲ褒ス、

三原文書　北里文書

廿二日、本願寺光佐顯如、使ヲ上リテ歲首ヲ賀シ奉ル、誠仁親王ニモ亦、之ヲ賀シ奉ル、

顯如上人貝塚御座所日記

織田信雄、伊勢長島ヨリ大坂ニ抵ル、

顯如上人貝塚御座所日記　兼見卿記　多聞院日記　譜牒餘錄　津田宗及茶湯日記

徳川家康、駿河建穗寺ニ禁制ヲ下ス、

鈴木文書

廿四日、本願寺光佐顯如病ム、是日、竹田定加ヲ京都ヨリ招キテ、診察セシム、

顯如上人貝塚御座所日記

前田利家、羽柴秀吉ノ命ニ依リ、越中出馬ニ就キテ、船舶ノ領外ニ航スルヲ禁ズ、

松雲公採集遺編類纂　前田家所藏文書

肥前日野江ノ有馬鎭貴晴信、薩摩鹿兒島ニ抵リテ島津義久ニ謁シ、偏諱ヲ請ヒテ久賢ト改名ス、
上井覺兼日記　舊典類聚所收御寶物由緒　〔參考〕日本耶蘇會年報

廿六日、從三位織田信雄、大坂ヨリ入京ス、尋デ、之ヲ正三位ニ敍シ、權大納言ニ任ズ、言經卿記　顯如上人貝塚御座所日記　兼見卿記　公卿補任　秀吉事記

羽柴秀吉、片桐貞隆ニ山城枇杷莊ノ地ヲ宛行フ、片桐文書

廿七日、北條氏直、相模荻野ニ定市ノ法度ヲ下ス、相州文書　〔參考〕新編相模國風土記稿

廿八日、羽柴秀吉、大坂ヨリ入京ス、兼見卿記　言經卿記　顯如上人貝塚御座所日記　津田宗及茶湯日記　續史愚抄

前田利家ノ將村井長賴、佐々成政ノ領邑越中蓮沼ヲ火ク、是日、利家、之ヲ賞シテ、加賀、能登ノ內四千俵ノ地ヲ與フ、加能越古文叢　陳善錄　村井重賴覺書　賀越登記　〔參考〕越登加三州志

是月、前田利家、越中宇波ニ禁制ヲ下ス、松雲公採集遺編類纂

是ヨリ先、島津義久、日向高城ノ山田有信ヲシテ、同國耳川ノ島津、大友兩軍戰歿者ノ爲メ、施餓鬼會ヲ行ハシム、是月、有信、耳川ニ供養ヲ行フ、上井覺兼日記　天正十三年戰亡者供養碑

三月　大盡　壬申朔

一日、羽柴秀吉、近江ノ新庄藏人ニ命ジテ、池田照政輝政運送ノ船鎖ヲ、同國中之河內ニ遞送セシム、船崎昇誠氏所藏文書

小早川隆景、兒玉就英、粟屋元種ニ、羽柴秀吉ノ紀伊雜賀出兵ノ期日ヲ告ゲ、來ル十日ヲ期シ、警固船ヲ率キテ出帆セシム、尋デ、毛利輝元モ亦、冷泉元滿ニ之ヲ命ズ、萩藩閥閱錄　毛利氏四代實錄考證論斷

二日、大友義統吉統ノ老臣戶次道雪鑑連、朽網宗歷鑑康等、一萬田鎭忠ノ軍勞ヲ賞シテ、筑後上妻郡ノ地ヲ與フベキヲ約ス、豐後國一萬田文書

宗昭景義智、對馬國分寺ニ、末寺朝海庵、畊月庵及ビ寶林庵ノ臨時ノ課役等ヲ免除ス、御判物寫帳

大友義統吉統、筑後在陣ノ高橋紹運鎭種ニ命ジテ、龍門勘解由允ヲ麾下ニ加ヘシム、尋デ、勘解由允ヲ高橋氏ノ一族ニ列シ、越前守ト爲ス、大友家文書錄

三日、羽柴秀吉、仙洞御所ノ普請ヲ視ル、兼見卿記　言經卿記　續史愚抄

羽柴秀吉、蒔田久勝ヲシテ、扶持米ヲ織田信雄ノ臣雜賀松庵、平手大炊助ニ渡サシム、淺野文書

島津義久ノ老臣上井覺兼、薩摩鹿兒島ヲ發シテ、日向宮崎ニ歸ル、上井覺兼日記

五日、羽柴秀吉、京都ヨリ丹波龜山ニ之ク、尋デ、歸京シ、又近江坂本ニ之ク、兼見卿記

七日、羽柴秀吉、前田利家ニ、近ク越中ニ出馬スベキヲ答報シ、且之ヲ上杉景勝ニ傳ヘシム、中垣文書

北條氏直、相模小田原城及ビ伊豆韮山城ヲ修築ス、是日、相模怒田、伊豆桑原ニ人夫ヲ徵ス、相州文書　森六郎氏所藏文書　〔參考〕新編相模國風土記稿

上杉景勝、再ビ後藤勝元ヲ佐渡ニ遣シ、本間氏ノ爭ヲ調停セシム、上杉年譜　上杉家記

筑前高祖ノ原田了榮隆種、同信種父子、誓書ヲ龍造寺政家ニ致ス、村田隆長氏所藏文書　北肥戰誌

八日、羽柴秀吉、茶會ヲ紫野大德寺總見院ニ催

ス、中川文書　兼見卿記　顯如上人貝塚御座所日記　津田宗及茶湯日記　今井宗久茶湯書拔

九日、羽柴秀吉、和泉貝塚ノ願泉寺ニ禁制ヲ下ス、願泉寺文書

羽柴秀吉ノ室杉原氏高臺院ノ侍女幸藏主、和泉貝塚ニ之キ、本願寺ヲ訪フ、顯如上人貝塚御座所日記

十日、左大臣二條昭實ヲ罷メ、內大臣近衞信輔信尹ヲ左大臣ニ、前內大臣菊亭晴季ヲ右大臣ニ、權大納言從三位羽柴秀吉ヲ內大臣ニ任ジ、正二位ニ敍ス、公卿補任　兼見卿記　顯如上人貝塚御座所日記　諸家傳　秀吉事記　續史愚抄〔附錄〕　施藥院文書

羽柴秀吉、賀茂別雷社境內等ノ竹木ノ伐採ヲ禁ジ、大德寺、東寺及ビ遍照心院ヲシテ、寺領ヲ安堵セシム、賀茂別雷神社文書　光乘坊文書　大德寺文書　東寺文書　六孫王神社文書

十一日、伊達政宗ヲシテ、延曆寺根本中堂戒壇院ノ再興ニ奉加セシメ給フ、延曆寺文書　天正本山再興之記

陸奧猪苗代ノ猪苗代盛國、伊達政宗ニ家督相續ヲ賀ス、是日、政宗ノ老臣鮎貝忠宗、之ニ答フ、歷代古案

十二日、上杉景勝、信濃海津ノ守將須田滿親ヲシテ、家中ノ諸士ニ軍役等ヲ命ジ、警備ヲ嚴ニセシム、上杉年譜

是ヨリ先、伊豫能島ノ村上元吉、筑前立花ノ戶次道雪鑑連、同經虎父子ニ書ヲ遺ル、是日、經虎、元吉ニ道雪ノ筑後出陣ヲ告ゲ、重ネテ、返書スベキ旨ヲ答フ、村上圖書家譜

十三日、羽柴秀吉ノ臣市橋長利歿ス、寬永諸家系圖傳　寬政重修諸家譜　諸家譜〔參考〕　古今城主攻守記

十四日、伊達政宗、蘆名、岩城、田村三氏ノ講和ヲ佐竹義重ニ告ゲ、同意ヲ求ム、是日、義重ノ

臣小貫賴安等、之ニ答フ、伊達家文書

大友義統吉統、新田統春ヲシテ、父鎭實ノ家督ヲ相續セシム、佐田文書

十七日、毛利輝元、紀伊雜賀ニ警固船ヲ派遣ス、小早川秀包元總、之ニ從フ、是日、羽柴秀吉、小早川隆景及ビ秀包ニ書ヲ遺リテ、毛利氏ノ水軍ヲシテ、中村一氏、仙石秀久、九鬼嘉隆等ト協力セシム、小早川家文書　毛利氏四代實錄考證論斷

十八日、堀秀政、弟多賀秀種ニ其居陣等ニ就キテ指圖シ、來ル二十一日羽柴秀吉ノ紀伊ニ出陣スベキコトヲ報ズ、多賀文書

十九日、誠仁親王、和仁王、醍醐寺理性院ニ遊ビ給フ、兼見卿記

山城、近江ノ百姓、檢地ノ爲メニ逃散ス、是日、羽柴秀吉、片桐貞隆等ニ命ジテ、未進ノ年貢ヲ猶豫シ、百姓ヲシテ、還住セシム、片桐文書　日吉神社文書

羽柴秀吉、加藤清正ニ河內錦郡ノ內四百三十四石ノ地ヲ加增ス、加藤文書

廿日、伊達政宗ヲ美作守ニ任ジ、從五位下ニ敍ス、片倉代々記譜錄　伊達家文書　伊達族譜

佐竹義重、羽柴秀吉ニ好ヲ修ス、紀伊續風土記

廿一日、羽柴秀吉、和泉畠中、千石堀等ヲ陷ル、尋デ、同國積善寺、澤等ヲ攻略シ、進ンデ紀伊ニ入リテ、根來、雜賀ノ一揆ヲ降ス、小早川家文書　金剛寺文書　譽田神社文書　本願寺文書　香宗我部家證文　近江水口加藤家文書　高野山文書　高臺寺文書　理趣經開題　顯如上人貝塚御座所日記　顯如上人雜記　多聞院日記　兼見卿記　津田宗及茶湯日記　眞鍋眞入齋書付　藤堂文書　秀吉事記　豐鑑　太閤記　根來破滅因緣　高野春秋　日本耶蘇會年報　寬政重修諸家譜　淺野考譜　池田氏家譜集成　蒲生軍記　增補筒井家記　中川家譜覺書　細川家記　松井家譜　寬永諸家系圖傳

信濃飯田堀家譜　薔薇古簡集　高山公實錄　土佐國群書類從所收御家中名譽　尾張犬山成瀨家譜　萩藩閥閱錄　美濃國諸家系譜　島系圖　紀伊國地士由緒書拔　南紀古士傳　南紀德川史　紀伊續風土記　森文書　眞言諸寺院記　粉河寺舊記　武德編年集成　根來寺燒討太田責細記　落合遊佐覺書

廿二日、綸旨ヲ諸社寺ニ下シテ、羽柴秀吉ノ紀伊雜賀出陣ノ爲メ祈ラシメ給フ、司家日記　壬生家四卷之日記　松木文書　石清水文書　鴨脚秀文文書　多聞院日記　園城寺文書

廿三日、羽柴秀吉、近江淨信寺ニ地藏堂建立ノ爲メ勸進ヲ許ス、淨信寺文書

廿四日、武藏八王子ノ北條氏照、有山源右衞門ノ同國關戶鄕ニ新宿ヲ設ケ、其附近ヲ開墾スルヲ許ス、武州文書　新編武藏風土記稿

廿五日、羽柴秀吉、仙石秀久、中村一氏、九鬼嘉隆、小西行長等ヲ遣シテ、紀伊奧郡ヲ從ヘシム、同國小松原ノ湯川直春服サズ、是日、秀吉、紀伊征伐ノ狀況ヲ小早川隆景ニ報ズ、小早川家文書　前田長雅氏所藏文書　南行雜錄　顯如上人貝塚御座所日記　多聞院日記　秀吉事記　崎山氏由緒書　藤堂文書　寬政重修諸家譜　紀州吉川先祖書　長束系譜　崎山文書　安宅系圖　目良系圖　脇田文書　紀伊國地士由緒書拔　湯川記　熊野軍記　能城系圖　圓山系圖覺書　萬代記　紀伊續風土記

廿六日、伊達政宗ヲシテ、日吉社本殿造營ニ奉加セシメ給フ、靑蓮院尊朝法親王モ亦、政宗ヲシテ、之ニ盡力セシメラル、伊達家文書

能樂アリ、兼見卿記

廿七日、毛利輝元、舊ニ依リ、安藝嚴島社社家三方領ノ課役ヲ免除ス、野坂文書　熊毛神社文書

佐々成政、加賀ニ入リ、前田利家ノ領邑鷹巢ヲ侵ス、賀越登記〔參考〕越登加三州志

廿八日、越中守山ノ神保氏張ノ子氏興、豐受大神宮ニ同國延松ノ地ヲ寄進ス、足代文書

廿九日、越前西方寺住持善心發興ヲシテ、知恩寺ニ入寺セシメ給フ、知恩寺歷志略　百萬遍知恩寺誌要

三十日、北條氏直、伊豆三島社ニ同社殿造營ノコトヲ約ス、矢田部文書

是月、筆師建部甚兵衞尉ニ天祐ノ黑印ヲ許シ給フ、京都御所東山御文庫記錄

最上義光ヲシテ、延曆寺根本中堂再興ニ奉加セシメ給フ、同寺正覺院豪盛、之ヲ出羽立石寺ニ告ゲ、併セテ再興ノ狀ヲ報ジテ、其盡力ヲ求ム、橫藏寺文書　立石寺文書〔參考〕歷世恩高祿

羽柴秀吉、延曆寺西塔再建ノ費ニ一萬貫ヲ寄進ス、觀音寺文書

羽柴秀吉、舊ニ依リ、禁裏六町町ニ諸役、德政、寄宿等ヲ免除ス、川端道喜文書

陸奧白河ノ白河不說義親、同國近津社ニ田錢一町分ヲ寄進ス、八槻文書

四月　小盡　壬寅朔

二日、羽柴秀吉、上杉景勝ニ來月越中ニ出馬スベキヲ報ズ、是日、景勝、前田利家ト協力スベキヲ述ベ、且織田信雄、德川家康トノ講和ヲ賀ス、歷代古案

上總ノ日蓮宗徒光福寺日穩、本顯寺日忍等、天台宗徒ト宗論シ、鬪諍ス、日穩、日忍等、之ニ死ス、光福寺文書　妙本寺文書　本土寺過去帳

三日、本願寺光佐顯如、光壽敎如及ビ興正寺佐超顯尊ヲ紀伊雜賀ニ遣シテ、羽柴秀吉ヲ見舞ハシム、顯如上人貝塚御座所日記

七日、廷臣ヲシテ、讓位及ビ仙洞御所等ノ舊儀ヲ錄上セシム、柳原家記錄所收中御門宣光記　兼見卿記

陸奥鹽松（四本松）ノ大内定綱、伊達政宗ノ黨同國田村清顯ト戰ヒテ和ス、尋デ、政宗ニ背ク、是日、清顯、政宗ニ之ヲ討タンコトヲ請フ、伊達家文書　伊達貞山治家記錄　佐竹家舊記所收仙道七郡古軍談

八日、前田利家、佐々成政ノ屬城加賀鳥越ヲ攻ム、尊經閣文庫所藏文書　加越登記　寬永諸家系圖傳　國祖遺文　奧村傳書　加能越古文叢　陳善錄　有故家覽書　〔參考〕越登加三州志　加能越古文叢　前田創業記

羽柴秀長、紀伊紀三井寺ニ禁制ヲ下ス、尋デ、同國淡島社ニモ之ヲ下ス、穀屋寺文書　加太神社文書

十日、羽柴秀吉、紀伊金剛峯寺ニ迫リテ、寺領以下宗祖空海ノ定ムル所ニ從ハシメ、僧徒ヲ戒飭ス、金剛峯寺、之ニ服ス、高野山文書　顯如上人雜記　多聞院日記　〔參考〕高野春秋　青巖寺本金剛峯寺撿挍帳　高野山事略

十二日、德川家康、遠江普濟寺ニ條規ヲ下ス、

十三日、肥前五島ノ宇久純玄、島津義久ニ物ヲ遺リテ、肥前島原ノ戰捷ヲ賀ス、是日、義久、之ニ答フ、後編薩藩舊記雜錄　上井覺兼日記

十四日、稻荷祭、東寺執行日記

羽柴秀吉、小早川隆景ニ答ヘテ、和泉、紀伊兩國ノ平定ヲ告ゲ、近ク四國ニ出馬スベキヲ報ズ、小早川家文書

十五日、織田信雄、河內久寶寺ノ安井定次ヲシテ、其屋敷ヲ安堵セシム、安井文書

十六日、越前北莊ノ惟住（丹羽）長秀卒ス、子長重、家督ヲ嗣グ、榊原家文書　竹田文書　前田長雅氏所藏文書　丹羽家譜傳　兼見卿記　多聞院日記　諸寺過去帳　寬永諸家系圖傳　寬政重修諸家譜　丹羽家譜　丹羽系譜幷年譜　丹羽長秀畫像　〔參考〕花押彙纂　稱名寺文書　川角太閤記　丹羽歷代年譜　校訂翁草

島津義久ノ弟忠平（義弘）、吉川元春ニ答ヘテ、龍造寺政家トノ和睦ヲ報ジ、以後政家ト好ヲ厚クスベキ旨ヲ述ブ、尋デ、義久モ亦、元春ニ答フ、吉川家文書

十七日、織田信雄、紀伊雜賀ニ羽柴秀吉ヲ見舞フ、尋デ、秀吉ノ養子義伊（秀康）モ亦雜賀ニ之ク、顯如上人貝塚御座所日記

備前金山寺遍照院、紀伊在陣中ノ羽柴秀吉ニ物ヲ贈ル、是日、秀吉、之ニ答フ、金山寺文書

毛利輝元、羽柴秀吉ノ四國征伐ニ從ヒテ、伊豫ニ出兵セントシ、湯淺將宗ヲシテ、其用意ヲ爲サシム、尋デ、兒玉就光ニ船ノ準備ヲ命ズ、萩藩閥閱錄

十八日、前興福寺別當松林院光實寂ス、松林家譜　興福寺別當記

大友義統（吉統）ノ將戶次道雪鑑連、高橋紹運鎭種等、筑後高良山ニ陣シテ、屢附近ヲ劫掠ス、龍造寺政家、同國久留米ニ出ヅ、是日、道雪等、政家ノ兵ト久留米、祇園原ニ戰ヒ、之ヲ破ル、鷹野家譜　立花右衞門大夫同兵庫助宛感狀寫　上井覺兼日記　北肥戰誌　筑後柳河立花家譜　稻員家記　藤龍家譜　普聞集　所々戰死名數　九州治亂記　鍋島直茂譜考補　筑後將士軍談　立花記

十九日、日吉祭、同社本殿立柱、兼見卿記　門主傳　華頂要略　立石寺文書　天正本山再興之記

若狹小濱ノ木下和泉入道、紀伊出陣中ノ羽柴秀吉ニ物ヲ遺ル、是日、秀吉、之ニ答フ、集古文書

是ヨリ先、佐竹義重、宇都宮國綱、下野鹿沼ノ壬生義雄ヲ攻ム、是日、國綱、上杉景勝ニ答ヘテ、景勝ノ關東出馬ノ上ハ、協力スベキ旨ヲ述ベ、鹿沼攻擊ノコトヲ報ズ、栃木縣廳採集文書　上杉家文書　阿保文書　松野文書　義宣家譜　常陸遺文

廿二日、誠仁親王王女御生誕、兼見卿記

是ヨリ先、羽柴秀吉、紀伊太田ヲ攻圍ス、是日、城陷ル、尋デ、秀吉、大坂ニ凱旋ス、山本文書 前田長雅氏所藏文書 太田文書 顯如上人貝塚御座所日記 多聞院日記 兼見卿記 眞鍋眞入齋書付 眞鍋眞入齋働覺書 藤堂文書 秀吉事記 津田宗及茶湯日記 蒲庵稿 豐鑑 太閤記 川角太閤記 太田水責記 寬政重修諸家譜 池田氏家譜集成 戸川記 平尾喜左衞門軍功書 遠藤舊記 寬永諸家系圖傳 日本耶蘇會年報 太田彌左衞門覺書 紀伊續風土記 日前國懸兩宮緣起 日前國懸兩宮大雙紙 歡喜寺緣記〔參考〕 根來寺燒討太田責細記 武德編年集成 紀伊國名所圖會

出羽大山ノ大寶寺義興高義、伊達政宗ニ、家督相續ヲ賀シ、好ヲ求ム、是日、更ニ政宗ノ老臣遠藤基信ニ周旋ヲ請フ、編年文書

廿三日、北條氏直、下總石之上、下野田中ニ禁制ヲ下ス、下總古文書類 栃木縣廳採集文書

廿四日、毛利輝元、長門住吉社、同國忌宮社ニ禁制ヲ下ス、忌宮神社文書

島津義久、弟忠平義弘ヲ肥後守護代ト爲シ、同國八代ニ鎭シテ、軍事ヲ督セシメントス、是日、上井覺兼等ヲ薩摩鹿兒島ニ會シテ之ヲ諮ル、後編薩藩舊記雜錄 上井覺兼日記 寬政重修諸家譜

廿五日、織田信雄、小幡赤千世ヲシテ、四國出陣ノ用意ヲ爲サシム、因幡志

常陸江戸崎ノ土岐治英卒ス、子治綱繼グ、諸族譜 續群書類從本土岐系圖 寬政重修諸家譜〔參考〕 花押彙纂 續常陸遺文 新編常陸國誌 常陸治亂記〔附錄〕 常總遺文

廿六日、近衞龍山前久、京都近郊ヲ歷遊ス、是日、奈良ニ之ク、兼見卿記

勸修寺紹可尹豐、御料所ノコトニ就キ、安藝ニ下ル、兼見卿記

越後三條ノ守兵、上杉景勝ニ背ク、是日、景勝、中野藤九郎ノ功ヲ賞シテ、同國近藤分ヲ宛行フ、上杉年譜

大友義統吉統、大津留六右衞門尉ノ、上筑後ニ於ケル戰功ヲ褒ス、大津留文書

島津義久、足利義昭ニ答ヘテ、幕府ノ再興ニ應分ノ盡力ヲ爲スベキ旨ヲ述ベ、鷹、馬及ビ金ヲ遺ル、尋デ、義昭ノ使者柳澤元政、薩摩鹿兒島ヲ發シテ安藝ニ歸ル、島津家文書 柳澤文書 後編薩藩舊記雜錄 上井覺兼日記

廿七日、靑蓮院尊朝法親王、大和多武峯妙樂寺ヲ督シテ、同寺領ノ續目朱印下附ノ爲メ奔走セシメ給フ、華頂要略 門主傳

廿九日、琉球王尙永、方物ヲ島津義久ニ遺リテ、肥筑三國ノ服屬ヲ賀ス、是日、使者天王寺祖庭、薩摩ニ著ス、後編薩藩舊記雜錄 上井覺兼日記〔附錄〕 琉球國志略

三十日、是ヨリ先、北條氏直、同氏照、下野鹿沼ノ壬生義雄赴援ノ爲メ、同國佐野ニ出馬シ、佐竹義重、宇都宮國綱ト對陣ス、是日、氏照ノ將近藤綱秀、之ヲ伊達政宗ノ老臣片倉景綱ニ報ズ、尋デ、義雄モ亦、景綱ニ報ズ、宇都宮氏家藏文書 片倉代々記譜錄 伊達政宗記錄事蹟考記〔附錄〕 原文書 栃木縣廳採集文書

五月 大盡 辛未朔

一日、近衞信輔信尹、山城吉田及ビ賀茂ニ遊ブ、兼見卿記

北條氏政、下總關宿ノ守將太田康宗及ビ恆岡越後守ニ命ジテ、城邊ノ耕作ヲ禁ゼシム、楓軒文書纂

吉川元春、子元長ヲシテ、出雲、伯耆、石見ノ諸

氏ヲ率キテ、羽柴秀吉ノ四國征伐ニ從ハシメントス、是日、元春父子、湯原春綱、同元綱、小川元政ヲシテ、出陣ノ用意ヲ爲サシム、萩藩閥閱錄 小早川家文書 湯原家舊記

二日、佐竹義宣、陸奥白河不說義親ニ答ヘテ、下野ヨリ歸陣セシコトヲ報ズ、瀨谷文書

三日、肥前寶光院源昌ヲ法印大僧都ト爲ス、尋デ、大法師禪宥ヲ法眼ト爲ス、華頂要略 壬生家四卷之日記

出雲富田月山城ノ刑部大輔毛利元秋卒ス、野坂文書 寬政重修諸家譜 江氏家譜 毛利氏四代實錄考證論斷 吉川家譜 嚮岳錄 萩藩閥閱錄 〔參考〕花押彙纂

四日、羽柴秀吉、攝津中島渡邊ノ地ヲ本願寺ニ與ヘ、和泉貝塚ヨリ移ラシメ、是日、繩打ヲ行フ、尋デ、本願寺、伽籃ノ造營ヲ始ム、顯如上人貝塚御座所日記 長安寺文書

羽柴秀吉、來月三日ニ四國ニ出馬セントシ、黑田孝高ヲシテ、淡路ニ航セシメ、一柳末安ヲシテ、播磨明石ニ著陣セシム、郡文書 伊豫小松一柳文書 廣田文書

五日、端午節供、兼見卿記

六日、本願寺光佐顯如、半井驢庵ヲ京都ヨリ招キテ、病ヲ診療セシム、顯如上人貝塚御座所日記

大樂院乘宗、釋迦文院空雅ノ後ヲ襲ヒテ、金剛峯寺撿挍ト爲ル、青巖寺本金剛峯寺撿挍帳 高野春秋

七日、權大納言正二位甘露寺經元薨ズ、兼見卿記 諸家傳 〔參考〕花押彙纂 筆陳 手鑑 甘露寺文書

下總佐倉ノ千葉邦胤、近臣ノ爲メ弑セラル、本土寺過去帳 千葉大系圖 系圖纂要 千葉系圖 佐野本系圖 千葉盛衰記 關八州古戰錄 〔參考〕花押彙纂 印章彙纂 原文書 總葉概錄 千學集抄

前田利家、能登七尾ノ守將前田安勝ニ、羽柴秀吉ノ出馬近キヲ報ジテ、宿所ヲ造作セシム、尊經閣文庫所藏文書

八日、羽柴秀吉、和泉岸和田ノ守將中村一氏ニ、近江甲賀郡ヲ與ヘ、水口ニ移ラシム、顯如上人貝塚御座所日記 眞鍋眞入齋書付

是ヨリ先、羽柴秀吉、和泉、紀伊ヲ弟秀長ニ與ヘ、城ヲ紀伊岡山和歌山ニ築カシム、是日、秀長ニ四國出馬ヲ命ジ、和泉堺以南ノ兩國ノ船ヲ徵セシム、高山公實錄 玉置文書 神保古文書 中村不能齋採集文書 三好文書 〔參考〕紀伊續風土記

小早川隆景、湯淺將宗、冷泉元滿ヲシテ、來ル二十日ヲ期シテ、四國出陣ノ用意ヲ爲サシム、尋デ、毛利輝元モ亦、元滿及ビ山內隆通等ニ出陣ヲ命ズ、萩藩閥閱錄 中村文書

九日、前權大納言柳原淳光ヲ還任ス、公卿補任

惟住長重、大坂ニ之キテ、羽柴秀吉ニ謁ス、又加賀大聖寺ノ溝口秀勝、上田勘右衞門尉ヲシテ、其所領ヲ安堵セシメ、秀吉ノ證判ヲ受ク、多聞院日記 溝口文書 岡本文書 丹羽家譜 丹羽歷代年譜

十日、羽柴秀吉、大坂ヨリ入京ス、是日、山城淀ニ抵ル、兼見卿記

十三日、京都ノ奉行前田玄以、山城淨福寺ニ、舊ニ依リ、寄宿ヲ免除シ、境內ノ竹木伐採ヲ禁ズ、淨福寺文書

羽柴秀吉、諸社寺及ビ公家衆ニ、指出ヲ徵ス、兼見卿記 壬生家譜 門主傳 三千院文書 曇花院殿古文書

羽柴秀吉、淺野長吉長政ヲシテ、近江高島郡ノ所領ノ內ヲ、留守居ノ者ニ扶持セシム、淺野家文書

是ヨリ先、伊達政宗、蘆名龜若丸ノ屬將邊見上總守、松本備中守等ヲ誘降シ、陸奥關柴、檜原

等ヲ侵ス、又、猪苗代盛國ヲ誘フ、是日、政宗、盛國ノ老臣石邊監物丞ニ之ヲ斡旋セシム、伊達政宗記錄事蹟考記　伊達貞山治家記錄　伊達成實記　片倉代々記譜錄　會津四家合考　會津舊事雜考　蘆名家記　穴澤加賀合戰覺書〔參考〕奥羽永慶軍記　仙臺武鑑　蘆名家物語

日向宮崎ノ上井覺兼、薩摩鹿兒島ヲ發シテ歸國ス、其途次、日向飯野ニ島津忠平義弘ヲ訪ヒテ、守護代ト爲リシヲ賀ス、上井覺兼日記

十五日、誠仁親王、青蓮院尊朝法親王ニ、大和多武峯ノ爲メ、羽柴秀吉ノ盡力ヲ求メンコトヲ勸メ給フ、談山神社文書　華頂要略

十七日、出雲國造千家義廣、同北島久孝ト所領ノコトニ就キテ爭フ、是日、毛利輝元、義廣ヲシテ、安堵セシムル旨ヲ約ス、千家文書　千家古證文寫　出雲大社諸社家所藏古文書

十九日、是ヨリ先、前田利家、羽柴秀吉ノ命ニ依リテ入京ス、是日、加賀大聖寺ノ溝口秀勝、利家上京ノ途次、其居城ニ憩ハンコトヲ請フ、加能越古文叢　中村不能齋採集文書

長宗我部元親、羽柴秀吉ノ軍ニ備ヘ、阿波岩倉ニ著陣ス、松家龍市氏所藏文書

島津義久、大覺寺義性ニ物ヲ遺リテ、祖貴久以來ノ疎隔ヲ謝ス、後編薩藩舊記雜錄

廿日、大神宮奏事始、壬生家四卷之日記

大神宮神主ヲシテ、寶祚延久及ビ御愼ノ祈禱ヲ行ハシム、外宮引付

羽柴秀吉、四國出馬ノ期日ヲ延引シ、來月十六日ニ一柳末安、齋村赤松廣英、加藤嘉明等ヲシテ、播磨明石ヨリ渡海セシム、伊豫小松一柳文書　黑田文書　近江水口加藤家文書　竹內周三郎氏所藏文書　幸田文書　多聞院日記

津川斯波義近ノ弟八重羽左衞門尉、本願寺光佐

顯如ニ物ヲ遺ル、顯如上人貝塚御座所日記

龍造寺政家、足利義昭ニ、幕府ノ再興ニ疎意ナキ旨ヲ報ジテ、鷹、金ヲ遺リ、又毛利輝元ノ周旋ヲ謝ス、藤龍家譜　毛利家文書

廿四日、羽柴秀吉ノ、近江坂本ニ疾ムニ依リ、諸社寺ヲシテ、其平癒ヲ祈ラシメ、又病ヲ問ハシメ給フ、誠仁親王モ、四國出馬ヲ諫止セラル、兼見卿記　顯如上人貝塚御座所日記　多聞院日記　學侶引付寫　壬生家四卷之日記　司家日記　石清水文書　園城寺文書　阿佼留神社文書　東文書　譽田神社文書　記錄御用所本古文書

足利義昭、令彰三章ヲ鎌倉圓覺寺住持ト爲ス、寵苑院公文帳　五山位次簿

廿五日、伊賀拓植ノ拓植宗吉歿ス、寛政重修諸家譜

德川家康、甲斐武川ノ折井次昌ヲシテ、同國折居、六科等ノ所領ヲ安堵セシム、尋デ、同國本栖ノ渡邊守ヲシテ、其所領ヲ安堵セシム、記錄御用所本古文書　寛政重修諸家譜

廿八日、羽柴秀吉、若狹小濱ノ木下和泉入道ニ、病氣ノ平癒ヲ報ジ、且米ヲ加賀ニ運送セシム、集古文書

佐々成政、塚谷三藏ニ二百俵ヲ加增ス、黃薇古簡集

廿九日、上杉景勝、火藥ヲ越後木場ニ輸送シ、守將蓼沼藤七ヲシテ、守備ヲ嚴ニセシム、蓼沼文書〔附錄〕上杉文書

是月、羽柴秀吉、脇坂安治ヲ伊賀ヨリ攝津ニ移シ、能勢郡ノ地一萬石ヲ與フ、寛永諸家系圖傳

德川家康、酒井忠次、榊原康政、本多忠勝、大久保忠隣等麾下ノ將士ニ知行ヲ與フ、朝野舊聞裒藁　泰政錄　寛政重修諸家譜〔參考〕武德編年集成

前田利家、菊池武勝ノ款ヲ通ズルヲ容レ、越中阿尾ニ出馬シ、氷見ヲ火ク、佐々成政、加賀鳥

越、倶利伽羅ノ守備ヲ撤ス、尋デ、成政ノ將佐々平左衞門、越中今石動ヲ襲ヒ、前田安勝ト戰フ、加越登記　前田創業記　陳善錄〔附錄〕越登加三州志

六月 小 辛丑朔

一日、羽柴秀吉、美濃專福寺ニ猥ニ諸役ヲ課スルコトヲ禁ズ、專福寺文書

二日、大和當麻寺ヲシテ、堂舍ヲ再建セシメラル、當麻寺文書

北條氏直、上野總社ニ禁制ヲ下ス、赤石文書

是ヨリ先、羽柴秀吉、近江高島郡ノ地ヲ山內一豐ニ與ヘ、長濱ニ居ラシム、是日、一豐ヲ若狹高濱ニ移ス、尋デ、生駒近規ニ近江高島郡ノ內二萬三千五百石ヲ與フ、山內一豐武功記　寬政重修諸家譜　土佐諸家系圖　丹波多紀郡明細記　生駒家寶簡集

蜂須賀家政、阿波丈六寺ニ陣セントシ、同寺ヲシテ、近隣ノ百姓ヲ糾合セシム、丈六寺文書

三日、大友義統吉統、豐後日田郡ニ出馬スベキ旨ヲ田村統幸ニ告ゲ、志賀道雲鑑隆、衞藤統門等ニ參陣セシム、尋デ、又小佐井民部少輔ニモ之ヲ告グ、田村文書　大友家文書錄

四日、延曆寺六月會ヲ停ム、續史愚抄

毛利輝元、周防國分寺、同末寺ニ禁制ヲ下ス、尋デ、同寺ヲシテ、其寺領ヲ安堵セシム、毛利氏四代實錄考證論斷　周防國國分寺文書

五日、上杉景勝、伊達受心宗輝ニ好ヲ修シ、信濃ノ平定ヲ報ズ、是日、受心、之ニ答フ、歷代古案

前土佐國司從三位一條內政、伊豫ニ薨ズ、土佐一條家井長曾我部家過去帳　一條家舊記　土佐諸家系圖　諸家傳　一條家譜略　土佐國蠹簡集　系圖纂要〔參考〕ルイス・フロイス、日本史

六日、前田利家、京都ヨリ歸國ス、是日、能登ノ織田信雄、入京ス、是日、德川家康、織田長益ニ信雄ノ下向ヲ促ス、加藤文書

青木善四郎、大屋助兵衞ニ、羽柴秀吉ノ越中出馬近キヲ告ゲ、警備ヲ嚴ニセシム、北徵遺文

十一日、紀伊金剛峯寺ヲシテ、同寺領ヲ安堵セシメラル、尋デ、羽柴秀吉、同寺ニ大和宇智郡、紀伊伊都郡ノ內三千石ヲ還付シ、別ニ米一萬石ヲ寄セテ、金堂ノ再建ヲ命ズ、又興山應其ヲシテ、一山ヲ支配セシム、高野山文書　顯如上人雜記　蓮上院文書〔參考〕高野春秋

七日、青蓮院尊朝法親王、大和多武峯ノ爲メ、其緣起ヲ叡覽ニ供セラル、是日、綸旨ヲ多武峯ニ賜ヒテ叡感アラセラル、兼見卿記　談山神社文書　華頂要略　門主傳

德川家康、甲斐ニ之ク、是日、遠江濱松ニ歸ル、家忠日記〔參考〕泰政錄　武德編年集成

八日、毛利輝元、羽柴秀吉ノ命ニ依リ、諸將士ヲシテ、來ル十六日ヲ期シテ、四國ニ出陣セシム、萩藩閥閱錄　吉川家文書別集

北條氏直ノ弟同氏照、書ヲ伊達政宗ノ老臣片倉景綱ニ遺リテ、舊ニ依リ、政宗ニ對シテ好ヲ通ズベキ旨ヲ述ブ、尋デ、氏直ノ臣近藤綱秀モ亦、景綱及ビ遠藤基信ニ、常陸出兵ノコトヲ報ジ、政宗ノ協力ヲ求ム、片倉代々記譜錄　伊達政宗記錄　事蹟考記　伊達貞山治家記錄

十日、山城鞍馬寺衆徒、同寺檢斷職補任等ノコトニ就キ、青蓮院尊朝法親王ノ御意ニ背キシヲ謝シ、誓書ヲ捧グ、門主傳

十二日、上杉景勝、須田滿親ヲシテ、信濃海津

ヲ守ラシメ、同國四郡ノ諸士及ビ境界ノ仕置ヲ嚴ニセシム、佐藤龜之介氏所藏文書　堀內文書　別本歷代古案

十四日、延曆寺根本中堂立柱、是日、本願正覺院豪盛ノ功ヲ賞シテ、權僧正ト爲ス、京都御所東山御文庫記錄　華頂要略　天正本山再興之記　東叡山日記

羽柴秀吉、病癒エテ近江坂本ヨリ大坂ニ歸ル、是日、本願寺光佐顯如、興正寺佐超顯尊ヲシテ、之ヲ見舞ハシム、尋デ、光壽教如、大坂ニ之キ、寺地ノ寄進ヲ謝ス、顯如上人貝塚御座所日記

最上義光、岩城常陸ノ將三坂越前守ニ答ヘテ、蘆名龜若丸ヲ援ケテ、伊達政宗ニ對抗スベキコトヲ勸メ、又大寶寺義興義高ト戰ヒ、出羽清水ヲ略取セシ旨ヲ報ズ、三坂文書

十五日、佐竹義重、宇都宮國綱及ビ結城晴朝ノ老臣水谷勝俊、書ヲ羽柴秀吉ニ遣リテ好ヲ修ス、是日、秀吉、義重等ニ紀伊、四國等ノ平定ヲ報ジ、近ク佐々成政ヲ伐チ、關東ニ赴キ、義重等ノ爲メ盡力スベキヲ告グ、德富猪一郎氏所藏文書　宇都宮文書　八代文書　〔參考〕常陸治亂記

島津義久、使ヲ豐後ニ遣サントシ、日向宮崎ノ上井覺兼ニ之ヲ命ズ、是日、島津家久、豐後出兵談合ノ爲メ、覺兼及ビ吉利吉澄ヲ招ク、上井覺兼日記

日向宮崎ノ上井覺兼、誓書ヲ島津忠平義弘ニ呈シ、忠信ヲ誓フ、忠平モ亦、誓書ヲ覺兼ニ與フ、後編陸奧舊記雜錄　上井覺兼日記

十六日、羽柴秀吉、弟秀長ヲシテ諸軍ヲ率ヰ、四國ニ渡海セシム、尋デ、來月三日、自ラ出馬セントシテ、石井與次兵衞、梶原彌介ニ船ヲ播磨明石ニ集結スベキコトヲ命ズ、多聞院日記

興福寺大乘院尋憲、段錢ノコトニ就キ、大坂ニ赴ク、多聞院日記

上杉景勝、直江兼續ノ爲メ宿送ノ證狀ヲ出シ、又越後出雲崎ヲシテ、米二百俵ヲ越中境城ニ運漕セシム、尋デ、出雲崎及ビ寺泊ヨリ村山慶綱等ノ兵粮一艘分ヲ徵ス、上杉年譜　歷代古案

十七日、是ヨリ先、天象ニ變異アリ、是日、諸社寺ヲシテ、祈禱ヲ行ハシム、壬生家四卷之日記　司家日記　石清水文書　多聞院日記　學侶引付寫

大藏卿正三位五辻爲仲ヲ從二位ニ敍ス、是日、爲仲薨ズ、公卿補任　諸家傳　五辻家譜　〔參考〕手鑑短册筆陳

十八日、羽柴秀吉、小早川隆景ニ、長宗我部元親ノ和議ヲ斥ケ、其證人ヲ返セシ旨ヲ報ジ、伊豫ヲ與フベキコトヲ約ス、小早川家文書　毛利氏四代實錄考證論斷

十九日、山科言經、冷泉爲滿、四條隆昌、勅勘ヲ蒙リ、京都ヲ出奔シテ、和泉堺ニ屛居ス、言經卿記　公卿補任　諸家傳　四條家譜　斷絕庶流譜

織田信雄、大坂ヨリ入京ス、兼見卿記

二十日、惟住長重、舊ニ依リ、越前木田ノ橘屋三郎左衞門尉ヲシテ、絹座ヲ支配セシム、橘文書　長井文書

廿一日、信濃上田ノ眞田昌幸、同國矢澤ノ矢澤賴康ニ手勢ヲ附シ、奉公ヲ勵マシム、矢澤文書

廿二日、前田利家、能登龍門寺及ビ德翁寺ニ、地ヲ寄進ス、龍門寺文書　德翁寺文書

廿三日、本願寺光佐顯如、河內金剛寺ニ遊ブ、顯如上人貝塚御座所日記

廿四日、越中守山ノ神保氏張、同國氷見ヲ侵

シ、阿尾ノ菊池武勝及ビ前田利家ノ援兵ト戰フ、賀越登記〔參考〕越登加三州志

廿五日、羽柴秀吉、上杉景勝ニ、近ク越中ニ出馬シテ、佐々成政ヲ討滅シ、共ニ小田原征伐ノ策ヲ議センコトヲ告グ、上杉家記

肥後阿蘇長松丸惟光ノ老臣村山惟尙、同國阿蘇社ノ祠官ニ、舊ニ依リ、給人ト同ジク參陣スベキコトヲ命ズ、阿蘇家書札

廿六日、德川家康、腫物ヲ患フ、家忠日記　落穗集

廿七日、小早川隆景、吉川元長等ト共ニ、毛利氏ノ軍ヲ率キテ、伊豫ニ渡ル、萩藩閥閱錄　毛利氏四代實錄考證論斷　下瀨文書　身自鏡

廿八日、伊達政宗、後藤信康ヲシテ、陸奥檜原ヲ守ラシメ、出羽米澤ニ歸ル、伊達政宗記錄事蹟考記　伊達貞山治家記錄　宍澤加賀合戰覺書　伊達世臣家譜

廿九日、京都上京、日吉社再興ノ費ヲ寄進ス、京都上京文書

堀秀政、四國出陣ノ爲メ、弟多賀秀種ニ、近江佐和山ノ留守ヲ命ジ、且北國征伐ノ近キヲ報ジテ、道路ヲ普請セシム、多賀文書〔附錄〕　成菩提院文書

三十日、是ヨリ先、島津義久ノ老臣伊集院忠棟、誓書ヲ義久ニ呈ス、是日、義久、之ニ答ヘ、忠棟ノ肥後八代在番ノ勞ヲ犒フ、後編薩藩舊記雜錄

是月、羽柴秀吉、京都本國寺ニ禁制ヲ下ス、本國寺器物目錄

前田利家、能登ノ領民ヲシテ、荒地ノ開墾ヲ勵マシム、國田文書　能登國古文書　加能越古文叢

羽柴秀吉、讚岐室山ニ禁制ヲ下ス、三代物語

肥前神代ノ神代周利、同家良父子、同國高城寺ニ地ヲ寄進シ、德政ヲ免除ス、高城寺文書

七月　小盡　庚午朔

一日、前土佐國司一條兼定、伊豫戸島ニ薨ズ、土佐一條家幷長曾我部家過去帳　安藝文書　一條家譜　諸家傳　一條家譜略　一條家舊記　土佐國蠹簡集　斷家譜〔附錄〕日本耶蘇會年報　ルイス・フロイス、日本史

二日、羽柴秀吉、書ヲ伊達政宗ノ臣遠藤基信ニ遺リ、駿馬ノ贈物ヲ謝シテ、兩家ノ親睦ヲ約シ、併セテ畿內、北越平定ノコトヲ告グ、石母田文書　伊達貞山治家記錄

羽柴秀吉、興山應其ヲシテ、金剛峯寺金堂ヲ造營セシムルニ依リ、其用材ヲ大和芳野鄕ニ徵ス、高野山文書　高野春秋

惟住長重、舊ニ依リ、越前木田ノ橘屋三郎左衞門尉ノ居屋敷、地子錢、臨時諸役等ヲ免除ス、橘文書　橘氏家譜傳記

肥前龍造寺政家ノ老臣鍋島信生直茂、誓書ヲ波多親ニ致シテ、其援助ヲ謝シ、政家ノ爲メ奉公ヲ勵ムベキコトヲ約ス、藤龍家譜

三日、肥後御船ノ甲斐宗運義直歿ス、尋デ、島津忠平義弘、御船出兵ノ議ヲ定メ、日向宮崎ノ上井覺兼ニ參陣ノ用意ヲ爲サシム、上井覺兼日記　阿蘇家書札　甲斐宗運記　新撰事蹟通考　甲斐系圖　日向記　歷代參考　肥後古城考〔參考〕花押彙纂　拾集音話

四日、近衞龍山前久、大坂ニ赴カントシ、奈良ヨリ入京ス、尋デ、前田玄以ト相國寺ニ會ス、兼見卿記

五日、地震、諸社寺ヲシテ、之ヲ祈禳セシメラル、多聞院日記　石清水文書　京都御所東山御文庫記錄　家忠日記

六日、近江葛川寺金光院ノ修驗道修行ノ成就ヲ褒セラル、葛川文書

羽柴秀吉、本能寺ノ京都還住ヲ許ス、本能寺文書　己行記　頂妙寺文書

是ヨリ先、肥前横岳ノ横岳家實、祖父資誠（本珍）ノ遺言ニ從ヒ、石塔ヲ對馬ニ送リ、且好ヲ宗一鷗（義調）ニ修ス、是日、一鷗、之ニ答フ、尋デ、宗昭（義智）モ亦、之ニ書ヲ遺ル、（横岳文書）

八日、羽柴秀吉、大坂ヨリ入京ス、（兼見卿記）

青蓮院尊朝法親王、羽柴秀吉ヨリ大和多武峯妙樂寺領續目朱印下附ノコトニ就キ、京都ノ奉行前田玄以ニ斡旋ヲ求メ給フ、（華頂要略）

千宗易、長岡玄旨（幽齋）ノ老臣松井康之ニ、四國、北國ノ情勢等ヲ答報ス、（松井家文書）

九日、德川家康ノ將依田（松平）康國、信濃田口ノ地ヲ丸山左衞門太郎ニ與フ、（丸山文書）

十日、正二位二條昭實ヲ從一位ニ敍ス、（公卿補任　關白宣下一會　門院號宣下一會　壬生家四卷之日記　華頂要略）

羽前立石寺、延曆寺根本中堂再興ニ就キ、常燈ヲ供進ス、（立石寺文書）

十一日、關白二條昭實ヲ罷メ、內大臣正二位羽柴秀吉ヲ關白ト爲シ、從一位ニ敍シ、姓ヲ藤原ト改メシム、又正二位近衞信輔（信尹）ヲ從一位ニ敍ス、（公卿補任　多聞院日記　兼見卿記　顯如上人貝塚御座所日記　關白宣下一會　秀吉事記　豐鑑　豐臣秀吉譜　言經卿記　歷名土代　略譜　川角太閤記　太閤記　日本耶蘇會年報〔附錄〕歷名土代　聚樂行幸記　增補筒井家記　蒲生氏鄉記　武德編年集成　寬永諸家系圖傳　寬政重修諸家譜　播磨龍野脇坂家譜　信濃飯田堀家譜　中川家譜　丹羽歷代年譜　幕府祚胤傳　藩鑑）

北條氏直、松本兵部丞ニ馬ノ取扱ニ關スル定書ヲ下ス、（德富猪一郎氏所藏文書）

十二日、大僧正三寶院義演ヲ三宮ニ准ジ、正四位下花山院家雅ヲ從三位ニ敍ス、（公卿補任　關白宣下一會　門院號宣下一會　壬生家四卷之日記　華頂要略）

信濃上田ノ眞田昌幸、同國松本ノ地ヲ、鹽入彌兵衞及ビ宮下太兵衞ニ與フ、（鹽入文書　土屋文書）

568981

陸奥矢田野ノ矢田野顯義、同國滑津ノ船尾昭直ノ女ヲ娶リ、誓書ヲ昭直ノ室ニ致ス、（秋田藩採集文書）

大友義統（吉統）、青木中務丞ノ功ヲ賞シ、但馬守ニ任ズ、（壹岐神社文書）

十三日、正四位下正親町三條公仲ヲ參議ニ任ズ、（公卿補任　諸家傳）

伊勢專修寺堯眞ヲシテ、舊ニ依リ、同寺住持職及ビ諸國末寺門徒ヲ安堵セシム、尋デ、秀吉、綸旨ヲ奉ジテ、之ヲ安堵セシム、（專修寺文書）

十五日、關白秀吉、親王ト准后トノ座次ノ爭論ヲ、大德寺ニ於テ裁シ、各座ト定ム、（根岸文書　勸修寺文書　三千院文書　華頂要略　兼見卿記　秀吉事記）

是ヨリ先、德川家康、信濃上田ノ眞田昌幸ヲシテ、上野沼田ヲ北條氏直ニ致サシム、昌幸、之ヲ肯ゼズシテ、家康ト絕チ、上杉景勝ニ援助ヲ求ム、是日、景勝、誓書ヲ昌幸ニ與フ、（上杉家記　小田原日記　先公實錄御事蹟類典　眞武內傳　寬政重修諸家譜　三河物語　武德大成記　落穗集　岡崎物語　武德編年集成　眞田軍功家傳記　上田軍記　信州上田合戰記）

十七日、是ヨリ先、肥後筒嶽ノ小代親泰、誓書ヲ島津忠平（義弘）ニ納ル、是日、忠平、之ニ答ヘ、親泰ニ命ジテ、肥後八代ニ在住セシム、（小代文書　家忠日記　寬政重修諸家譜　朝野舊聞裒藁所載參州日記）

十九日、德川家康、駿河ニ之キ、駿府城ヲ修ス、

廿一日、秀吉、大坂ニ歸ル、（顯如上人貝塚御座所日記）

廿二日、北條氏直、留守中ノ掟ヲ相模田津ニ下シテ、船ノ出入ヲ取締ラシム、（相州文書〔參考〕新編相模國風土記稿）

廿四日、前田利家、亡父利昌ノ菩提ノ爲メ、山城大德寺興臨院ニ能登諸國ノ年貢ヲ寄進ス、（加能越古文叢　古文書集）

廿八日、越中阿尾ノ菊池武勝父子、前田利家ニ

降ル、是日、利家、之ニ誓書ヲ與フ、加賀菊池文書
三十日、德川家康、甲斐本栖ノ渡邊守ヲシテ、同國心經寺、駿河大宮等ノ所領ヲ安堵セシム、諸將感狀下知狀幷諸士狀寫
是月、美濃岐阜ノ池田照政輝政、同國立政寺ニ禁制ヲ下ス、立政寺文書

八月 大盡 己亥朔

秀吉、太田三樂齋資正ニ答ヘテ、佐々成政征伐及ビ關東出馬ノ豫定ヲ報ズ、太田文書
信濃松本ノ小笠原貞慶、同國小谷、池田ノ地ヲ山田甚右衞門ニ與フ、細野文書
五日、織田信雄、佐々成政ニ書ヲ遣リテ、秀吉ニ誓紙ヲ致シテ降ランコトヲ慫慂ス、宮田作次郎氏所藏文書
六日、長宗我部元親、羽柴秀長ニ賴リテ降ル、秀吉、之ヲ許シ、阿波、讃岐、伊豫ヲ收メ、土佐一國ヲ與フ、紀伊朝比奈文書 萩藩閥閱錄 小早川家文書 藤堂文書 多賀文書 顯如上人貝塚御座所日記 多聞院日記 長曾我部覺書 長曾我部元親記 長元物語 當代記 土佐物語 土佐國群書類從所收長曾我部系圖別本 土佐國編年記事略
八日、秀吉、越中ニ入リ、佐々成政ヲ伐タントシ、京都ヲ發ス、兼見卿記 勸修寺家御記 顯如上人貝塚御座所日記 多聞院日記 秀吉事記 川角太閤記 豐鑑
十日、肥後阿蘇長松丸惟光ノ將甲斐親教、同國花山ノ壘ヲ攻メテ、之ヲ陷ル、島津義久ノ守將鎌田政虎、木脇祐昌、之ニ死ス、上井覺兼日記 島津世錄記 後編薩藩舊記雜錄 松野文書 明赫記 舊典類聚所收伊集院肥前入道一代於御弓箭粉骨次第 舊典類聚所收決勝記〔參考〕西藩野史 日向記 島津國史
陸奥津輕爲信、上京セントシテ出帆ス、尋デ、難船シテ果サズ、津輕創業記 津輕家譜所收藩祖略記

讃岐高松ノ仙石秀久、同國松王寺等ニ禁制ヲ下ス、金比羅宮文書 地藏院文書
十八日、上杉景勝、蓼沼藤七ノ越後木場在城ノ功ヲ賞シ、同國佐渡山ノ地ヲ與フ、蓼沼文書
十九日、信濃木曾ノ木曾義昌、同國王瀧ノ百姓ニ令シテ、ソノ留守中、證印ナキ者ノ徵役ニ應ズルコトヲ禁ゼシム、松原文書
二十日、是ヨリ先、秀吉、越中ニ入リ、吳服山ニ陣ス、是日、佐々成政、出デ、降ル、秀吉、之ヲ許シ、越中二郡ヲ與ヘ、同二郡ヲ前田利家ノ子利勝利長ニ授ク、尋デ、金森長近ヲシテ、飛驒ニ入リテ姉小路自綱ヲ伐タシメ、之ニ飛驒一國ヲ與フ、加能越古文叢 兼見卿記 顯如上人貝塚御座所日記 多聞院日記 菊池文書 小早川家文書 高野山文書 本願寺文書 富田仙助氏所藏文書 松井家文書 萩藩閥閱錄 三村文書 三千院文書 金森文書 瑞泉寺文書 開名寺文書 秀吉事記
廿一日、興福寺大乘院尋憲、再ビ越前ニ之ク、多聞院日記
長尾康氏、丹波柏原八幡宮ニ田地ヲ寄進ス、柏原八幡宮文書
廿二日、黑田孝高ノ父小寺職隆宗圓歿ス、筑前福岡黑田家譜
廿八日、武藏國大風、洪水、新選和漢合圖 家忠日記
秀吉、加藤嘉明ニ、播磨明石郡ノ知行替地トシテ、同國神東郡ニ於テ、三百石ノ地ヲ給ス、近江水口加藤家文書
三十日、本願寺光佐顯如、和泉貝塚ヨリ攝津天滿ノ新亭ニ移ル、顯如上人貝塚御座所日記 言經卿記 願泉寺文書 本願寺家譜 東本願寺家譜
是月、德川家康、部將大久保忠世、鳥居元忠、平

岩親吉等ヲシテ、眞田昌幸ヲ信濃上田城ニ攻メシム、當代記　家忠日記　家忠日記增補　武德大成記　三河物語　神君年譜　創業記　創業記考異　落穗集　岡崎物語　寬永諸家系圖傳　朝野舊聞裒藁〔參考〕　信州上田合戰記　上田軍記　松平物語　信府統記

伊勢松島ノ邊海ニ颶風起ル、多聞院日記

秀吉、脇坂安治ノ所領攝津能勢一萬石ヲ改メ、大和高取二萬石ヲ與フ、寬永諸家系圖傳　脇坂家譜

閏八月小己巳朔盡

一日、美濃淸水ノ稻葉一鐵、同國華嚴寺ニ禁制ヲ下ス、華嚴寺文書

二日、信濃上田ノ眞田昌幸ノ子信幸等、同國國分寺ニ於テ、德川家康ノ兵ト戰ヒ、之ヲ破ル、眞田軍功家傳記　眞武內傳　三河物語

五日、大友義統吉統ノ將彌富統安、豐前時枝ヲ攻ム、彌富文書

八日、是ヨリ先、大友氏ノ諸將、筑前長尾城ヲ攻撃ス、是日、同國池田城ヲ陷ル、尋デ、大友義統吉統、諸將ノ戰功ヲ褒ス、碩田叢史　高瀨文書　大津留文書　大友家文書錄

十一日、大友義統吉統、書ヲ上野遠江守ニ遣リテ、豐後朝日岳勤番ニ加ハリ、同國守目方面ノ守備ヲ嚴ニセンコトヲ促ス、對馬採訪文書所收下田文書

十五日、山城妙顯寺住持日敎、僧正號ヲ請フ、妙顯寺文書

島津忠平義弘、肥後ノ阿蘇長松丸惟光ヲ降ス、上井覺兼日記　長谷場越前自記　勝部兵右衞門聞書　明赫記　舊典類聚所收忠平公軍記　日向記〔參考〕　島津國史　西藩野史　阿蘇家傳

十八日、秀吉、伊賀ヲ筒井定次ニ、大和ヲ羽柴秀長ニ與フ、尋デ、定次、伊賀ニ入ル、土豪等、

瓶瀨城ニ據リテ抗拒ス、定次、擊チテ之ヲ平グ、多聞院日記　顯如上人貝塚御座所日記　當代記　筒井諸記　大和軍記〔附錄〕　多聞院日記

河內石河郡代官伊藤秀盛、同國吉祥院ヲシテ、瓦製造ヲ管セシム、建水分神社文書

廿一日、秀吉、堀尾吉直吉晴ニ近江ノ地ヲ與フ、明日、羽柴秀次ニ、同國四十三萬石ノ地ヲ與ヘ、同國佐和山ノ堀秀政ヲ越前北莊ニ移シテ二十九萬石餘ノ地ヲ與フ、又高山重友ヲ播磨明石ニ、中川秀政ヲ同國三木ニ移ス、東京大學所藏文書　古蹟文徵　多賀文書　太田文書　田川文書　山內文書　池田文書　三上神社文書　阿波國古文書　兼見卿記　多聞院日記　顯如上人貝塚御座所日記　寬永諸家系圖傳　信濃飯田堀家譜　越後村松堀家譜　豐後岡中川家譜

廿三日、秀吉、越中ヨリ京都ニ凱旋ス、兼見卿記　小早川家文書〔附錄〕　加賀殿前田氏宛羽柴秀吉消息

德川家康、駿府城ヲ修ス、家忠日記　家忠日記增補　朝野舊聞裒藁所載參州日記　大友氏ノ將田原親家、片山熊千代ノ父源六兵衞尉ノ忠死ヲ賞シ、熊千代ヲシテ、家督ヲ繼ガシム、片山文書

廿四日、德川家康ノ諸將、信濃ヨリ軍ヲ收メテ歸ル、家忠日記　武德大成記　家忠日記增補　落穗集　信州上田合戰記　鳥居家中興譜〔參考〕　武德編年集成　上田軍記　伊達政宗、陸奧鹽松四本松ノ大內定綱ヲ伐ツ、是日、定綱ノ屬城小手森ヲ圍ム、伊達家文書　伊達成實記　伊達政宗記錄事蹟考記　伊達貞山治家記錄

廿五日、秀吉、大和多武峯衆徒ノ兵器ヲ沒收ス、多聞院日記　秀吉、多羅尾光綱ノ所領近江信樂ヲ沒收ス、多聞院日記　略譜　寬政重修諸家譜

越前北莊ノ堀秀政、同城ノ天守ヲ修築ス、是日、弟多賀秀種等ニ命ジテ、同國金澤附近ノ百姓ヨリ繩ヲ徵ス、多賀文書

廿六日、秀吉、京都ノ奉行前田玄以ニ令シテ、諸公家、諸門跡ノ領地ヲ質トシテ、金穀ヲ貸與セシモノニ對シ、新故ヲ論ゼス、ソノ證券ヲ棄破シ、新規ノ貸借ヲ禁ゼシム、前田家所藏文書

徳川家康、信濃丸子ニ於ケル稻垣善三等ノ戰功ヲ褒ス、織田文書　中村不能齋採集文書　武家雲箋　武家事紀　寛永諸家系圖傳〔參考〕家忠日記增補　武徳編年集成

是ヨリ先、信濃海津ノ守將須田滿親、上杉景勝ニ同國佐久、諏訪兩郡ノ兵ノ、禰津附近ニ出陣スルヲ報ズ、是日、景勝、栗田可休齋等ヲシテ、滿信ノ命ヲ俟タシム、佐藤龜之助氏所藏文書

廿七日、秀吉、京都ヨリ大坂ニ歸ル、顯如上人貝塚御座所日記　多聞院日記

出雲龜嵩ノ三澤爲虎、書ヲ井原元尚ニ遺リ、毛利氏ニ二心ナキヲ誓フ、毛利家文書　萩藩閥閱錄

廿八日、京都ノ奉行前田玄以、丹波船井郡上護摩村ノ地ヲ山城泉涌寺ニ寄進ス、泉涌寺文書

惟住長重、若狹小濱ノ八幡社ニ禁制ヲ下ス、小濱町八幡社文書

九月　大盡　戊戌朔

一日、秀吉、加藤嘉明、大島光義、加藤清正、水野忠勝、猪子一時、同一日等ニ、近江ノ知行替トシテ、攝津ニ於テ地ヲ宛行フ、加藤文書　水野文書　記錄御用所本古文書　近江水口加藤家文書

二日、是ヨリ先、蜂須賀家政、阿波ニ入ル、是日、國内ノ土寇ノ平定ニ奔走セシ伊澤賴綱等ノ功ヲ褒ス、阿波國古文書　阿波國社寺文書　太田一信氏所藏文書　蜂須賀家文書

三日、秀吉、羽柴秀長ト共ニ大和郡山城ニ入ル、多聞院日記　顯如上人貝塚御座所日記　筒井諸記

四日、秀吉、一柳末安ヲ美濃大垣城ニ置キ、同國ノ藏入領代官ト爲ス、伊豫小松一柳文書

越前北莊ノ堀秀政、同國ノ石工ノ條規ヲ定ム、城戸文書

五日、秀吉、大坂ニ歸ル、多聞院日記　兼見卿記

是ヨリ先、肥後合志親重、同國甲斐親秀ト通ズ、島津忠平義弘、親重ノ父宣頓ヲシテ、之ヲ逐ハシム、是日、島津氏ノ將新納康久等、合志城ニ入ル、上井覺兼日記　後編薩藩舊記雜錄〔參考〕島津國史

六日、羽柴秀長、大和郡山ヨリ奈良ニ赴ク、又同國多武峯妙樂寺ヲシテ、同寺内ノコトヲ管セシム、多聞院日記　願泉寺文書　談山神社文書

秀吉、河内交野郡森村ノ地ヲ、餘田源太郎ニ宛行フ、郡文書

大友義統吉統、戸次道雪鑑連麾下ノ諸將ノ、筑後ニ於ケル軍勞ヲ褒ス、問注所文書　十時文書　由布文書　太田文書　立花右嶺門大夫同兵庫助宛感狀寫

島津忠平義弘、山田有信、伊集院久信等ヲシテ、肥後宇津、久我等ノ諸城ヲ攻メシム、尋デ、内空閑鎭房、出デ、降ル、上井覺兼日記〔參考〕島津國史

八日、本願寺光佐顯如、光壽教如父子、秀吉ヲ訪フ、秀吉、之ヲ饗ス、顯如上人貝塚御座所日記

筑後山下ノ蒲池鎭運家恆、蒲原日向守父子ヲ殺ス、是日、大友義統吉統、其功ヲ褒ス、蒲池文書

九日、和歌御會、續史愚抄

山城御靈社別當某ヲシテ、同社殿修造ノ落成ヲ促サシメラル、御靈神社文書

十日、是ヨリ先、羽柴秀次、近江八幡ニ居城ヲ築キ、同國安土町ヲ八幡山下ノ島鄕ニ移ス、是日、秀吉、秀次ニ、作事ノ進捗ヲ促ス、京都大學所藏文書　大德寺塔頭文書　伊豫小松一柳文書

秀吉、播磨三木郡ノ替地トシテ、攝津河邊郡ノ地ヲ同國妙光寺ニ與フ、妙光寺文書

大友義統吉統、小野尾新介ノ軍勞ヲ褒ス、小野尾文書

是ヨリ先、日向高知尾ノ士、質ヲ同國佐土原ノ島津家久ニ致シテ、降ヲ請フ、是日、家久、書ヲ島津忠平義弘ノ陣ニ遣リ、大友氏ヲ伐ツノ期到レルヲ告グ、上井覺兼日記〔參考〕島津國史

十一日、大友氏ノ宿將戸次道雪鑑連、筑後北野ノ陣中ニ病歿ス、養子立花統虎嗣グ、十時文書　由布文書　米多比文書　薦野家譜　太田文書　立花右衞門大夫同兵庫助宛感狀寫　木戸豐前覺書　立花事實記　立花家之記　豐後諸氏系圖　大友家三代侍附幷代々法號　高野山過去帳　肥陽軍記　立花系譜附錄　北肥戰誌　歷代鎭西志　鎭西要略　九州記〔參考〕花押彙纂

十二日、是ヨリ先、島津忠平義弘、肥後ヲ平定ス、仍リテ、伊集院久信、山田有信等ヲシテ、進ミテ筑後ニ入リ、是日、堀切城ヲ攻メシム、尋デ、久信等、之ヲ陷ル、上井覺兼日記　舊典類聚所收伊集院肥前入道一代於御弓箭粉骨次第　普聞集　島津國史　北肥戰誌

十四日、秀吉、攝津有馬溫泉ニ之ク、顯如上人貝塚御座所日記　有馬文書　本願寺文書

羽柴秀長、制規五箇條ヲ大和法隆寺ニ下ス、法隆寺文書

十五日、德川家康、駿河ヨリ遠江濱松ニ歸ル、家忠日記　神君年譜　創業記考異

島津忠平義弘、使ヲ薩摩鹿兒島ニ遣シ、兄義久ニ、豐筑ノ形勢ヲ報ジ、大友氏ヲ伐タンコトヲ請フ、上井覺兼日記〔參考〕島津國史

興福寺成身院某、圓明院某出奔ス、羽柴秀長、其房室ヲ檢封セシム、多聞院日記

十八日、羽柴秀勝、攝津安岡寺ヲシテ、同寺領ヲ安堵セシム、安岡寺文書

廿二日、是ヨリ先、上杉景勝、島津忠直等ヲシテ、信濃伊勢崎城ヲ構築セシム、是日、忠直等、景勝ニ其竣功近キヲ報ズ、上杉古文書

島津忠平義弘及ビ同忠長、肥後八代ニ歸陣ス、上井覺兼日記　島津國史　西藩野史　後編薩藩舊記雜錄

廿三日、筑紫廣門等、筑前寶滿城ヲ襲ヒテ之ヲ火ク、守將高橋統增、同國岩屋城ニ敗走ス、上井覺兼日記　立花家之記　筑後將士軍談　歷代鎭西志　歷代鎭西要略　北肥戰誌　九州記　肥陽軍記

廿五日、德川家康、三河吉良ニ之キ、尋デ、同國西尾ニ抵ル、家忠日記　神君年譜　創業記考異

大友義統吉統、書ヲ五條鎭定ニ遣リテ、京都ヨリ加勢トシテ、警固船ノ來著スベキヲ報ジ、筑後ノ守備ヲ嚴ニセシム、尋デ、又之ヲ蒲池鎭運家恆ニ報ズ、五條文書　蒲池文書

是ヨリ先、伊達政宗、伊達成實、片倉景綱等ヲ陸奥筑館城ニ留メテ同國小濱ニ備ヘシメ、同國黑籠ニ陣ス、是日、大內定綱、陸奥鹽松四本松ヨリ同國二本松ニ出奔ス、政宗、小濱城ニ入ル、伊達成實記　伊達政宗記錄事蹟考記　伊達貞山治家記錄　常陸誌料〔參考〕藤葉榮衰記

廿七日、大友義統吉統、骨啄刀ヲ秀吉ニ進ム、是日、秀吉、之ヲ謝ス、大友文書　大友興廢記　別本大友記　後編薩藩舊記雜錄〔參考〕筑紫軍記　豐陽志

羽柴秀長、大和興福寺ニ寺領ヲ還付ス、多聞院日記

三十日、德川家康、三河岡崎ニ抵ル、家忠日記　神君年譜　創業記考異

羽柴秀長、上京ス、多聞院日記

是月、村上重次、丹波柏原八幡宮ニ田地ヲ寄進ス、柏原八幡宮文書

十月 小盡 戊辰朔

一日、島津忠長、上井覺兼等、筑後ノ略定スルニ依リ、歸國ス、上井覺兼日記　島津國史

是ヨリ先、常陸佐竹義重、陸奥二本松ノ畠山義繼ヲ救援セントシテ兵ヲ出ス、是日、同國鹽松（四本松）ノ敗報ニ接シ、兵ヲ收ム、佐竹文書

北條氏政、相模小田原城ヲ修築スルニ依リ、同國三田ノ人足ヲ徵用ス、相州文書

二日、秀吉、勅ヲ島津義久ニ傳ヘ、大友義統（吉統）等ト和センコトヲ諭ス、後編薩藩舊記雜錄　松井家文書　島津國史　細川家記　歷代鎭西志　黑田家譜

三日、德川家康、遠江濱松ニ歸ル、家忠日記　家忠日記增補　神君年譜　創業記考異　〔參考〕武德編年集成

四日、從四位下羽柴秀長ヲ參議ニ任ジ、從三位ニ敍ス、多聞院日記　公卿補任

京都ノ奉行前田玄以、舊ニ依リ、京都西大路町ノ寄宿ヲ免除ス、京都上京文書

六日、秀吉、羽柴秀長、參內ス、又長岡玄旨（幽齋）ヲ法印ニ敍ス、多聞院日記　細川家記　熊本細川家譜

島津義久、諸將ヲ會シテ、大友氏ヲ伐タンコトヲ諮ル、上井覺兼日記　〔參考〕島津國史

七日、御茶會、千宗易ニ利休居士ノ號ヲ賜フ、秀吉、御茶ヲ獻ズ、兼見卿記　顯如上人貝塚御座所日記　長尾金彌氏所藏文書　清庵稿

八日、陸奥二本松ノ畠山義繼、僞リテ伊達氏ニ降リ、是日、同國宮森ニ到リ、輝宗ニ見エ、之ヲ捕ヘ去ル、伊達政景、同成實等、追ヒテ義繼ヲ同國高田ニ殺ス、輝宗モ亦、亂兵ノ爲メニ弑セラル、留守文書　伊達政宗記錄事蹟考記　伊達成實記　伊達貞山治家記錄　藤葉榮衰記　會津舊事雜考　陸前仙臺伊達家譜　伊達出自世次考　奥羽永慶軍記　會津四家合考　〔參考〕花押彙纂　金峨集

十一日、陸奥岩城郡ノ岩城常隆、奥山左近大夫ニ對シテ隔心ナキ旨ヲ告ゲ、元ノ如ク、番手ノコトヲ管セシム、蓬田文書

十二日、佐田鎭綱、豐前妙見岳ヲ守ル、是日、大友義統、其勞ヲ犒フ、佐田文書

十三日、皇大神宮正遷宮、遷宮次第記　河邊家譜所收遷宮事略　舜舊記　多聞院日記

羽柴秀長、大和郡山城ニ歸ル、多聞院日記

十四日、信濃木曾ノ木曾義昌、兒野九郎左衞門ニ扶持ヲ與ヘンコトヲ告グ、兒野文書

十五日、豐受大神宮正遷宮、遷宮次第記　河邊家譜所收遷宮事略　舜舊記

秀吉、飛驒ノ三木秀綱兄弟ヲシテ生害セシメ、其父自綱ヲ赦免ス、顯如上人貝塚御座所日記

是ヨリ先、長宗我部元親、京都ニ入リテ、秀吉ニ謁ス、是日、歸途ニ就ク、秀吉、今井宗久ニ命ジテ、之ヲ和泉堺ニ送ラシム、顯如上人貝塚御座所日記　土佐國群書類從所收長曾我部元親記　土佐物語　南海史略　土佐國編年記事略　土佐軍記　長曾我部覺書

伊達政宗、畠山義繼ヲ陸奥二本松城ニ圍ミ、同國高田ニ退ク、尋デ、小濱城ニ還ル、伊達成實記　伊達貞山治家記錄　奥羽永慶軍記　會津四家合考

十六日、島津義久ノ將伊集院久信、山田有信等、筑後ヨリ歸陣ス、上井覺兼日記　島津國史

十八日、龍造寺政家、小早川隆景ニ賴リテ、秀吉ニ通ズ、譽聞集　北肥戰誌

十九日、讃岐高松ノ仙石秀久、同國金毘羅宮ニ米十石ヲ寄進ス、金比羅宮文書

肥後ノ合志宣頓歿ス、上井覺兼日記　合志系圖　西高辻文書　肥後文獻叢書所收古城考

廿三日、秀吉、大坂ニ歸ル、顯如上人貝塚御座所日記

秀吉、紀伊金剛峯寺ノ、定規ニ服シ、兵器ヲ納ルヽヲ褒ス、高野山文書

秀吉、加藤嘉明ヲシテ、攝津尼崎、西宮ヨリ石

材ヲ大坂ニ運送セシム、近江水口加藤家文書

廿四日、島津義久、秀吉西征ノ報ニ接シ、改メテ諸將ノ誓書ヲ徵ス、上井覺兼日記　島津國史

廿六日、越前北莊ノ堀秀政、同國永平寺ニ地ヲ寄進ス、永平寺文書

廿七日、攝津藏入領ノ代官安威了佐、同國箕面寺ノ年貢米ヲ定メ、同寺ヲシテ、其寺域ヲ安堵セシム、瀧安寺文書

廿八日、德川家康、諸將ト秀吉ノ質ヲ送還スルコトヲ議ス、家忠日記　家忠日記增補　〔參考〕武德大成記

北條氏直ノ老臣、德川家康ノ將士ト誓書ヲ交換ス、家忠日記　家忠日記增補　〔參考〕武德大成記

大友義統吉統、屋山中務少輔等ノ、高橋紹運鎭種ヲ援ケ、筑前岩屋城ニ入ラシメシコトヲ褒ス、三原文書

是月、秀吉、脇坂安治ノ大和高取二萬石ヲ改メ、淡路須本ニ移シ、三萬石ヲ與フ、多聞院日記　寬永諸家系圖傳　脇坂家譜

十一月　大盡　丁酉朔

三日、秀吉、池田照政輝政ノ老臣伊木忠次ニ、尾張竹鼻附近六千餘貫ノ地ヲ與フ、伊木文書

惟住長重、若狹小濱ノ桑村四郎右衞門尉ニ、舊ニ依リ、船公事、家役ヲ免許ス、桑村文書

北條氏直、相模海藏寺ニ禁制ヲ下ス、相州文書

四日、北條氏勝、相模底倉ニ禁制ヲ下ス、相州文書

六日、島津義久、新納忠元ノ肥後ニ長陣セル功ヲ褒ス、新納文書

八日、近江多田直種、丹波柏原八幡宮ニ供米ヲ寄進ス、柏原八幡宮文書

十日、大坂大風、顯如上人貝塚御座所日記

十二日、春日祭、多聞院日記

筑後長岩ノ問注所統景父子、誓書ヲ五條鎭定父子ニ納ル、五條文書

十三日、秀吉、入京ス、多聞院日記

德川家康ノ將石川數正、三河岡崎ヨリ京都ニ奔ル、尋デ、家康、數正ノ母ヲ菅沼定利ニ預ク、家忠日記　稻村正太郎氏所藏文書　下條文書　家忠日記增補　三河物語　武德大成記　當代記　落穗集　柏崎物語　參松系傳　御年譜徵考　武家事紀　寬永諸家系圖傳　蒲野舊聞袞藁　東武談叢　〔參考〕武德編年集成　神君年譜　武功雜記　聞見集

十五日、德川家康、三河吉田ニ之ク、是日、使ヲ北條氏直ニ遣シ、石川數正ノ出奔スルヲ告グ、尋デ、岡崎ニ歸ル、家忠日記　野村きく子氏所藏文書　家忠日記增補　武德大成記　神君年譜　落穗集　東武談叢　新田足利松平記　創業記考異　〔參考〕武德編年集成

十六日、大友義統吉統、秀吉ノ贈レル服ヲ五條鎭定ニ與フルコトヲ告グ、五條文書

筑後高良山座主良寬、五條鎭定ニ異心ナキヲ誓フ、尋デ、鎭定モ誓書ヲ良寬ニ與フ、五條文書

十七日、是ヨリ先、伊達政宗、佐竹義重、岩城常隆、石川昭光、白河義親等ノ、蘆名氏ノ諸將ト共ニ陸奧安積郡ニ出兵スルヲ聞キ、同國岩角ヨリ本宮ニ陣シ、桑折宗長、瀨上景康等ヲシテ、之ニ當ラシム、是日、兩軍、高倉、本宮ノ間ニ戰フ、伊達成實記　伊達政宗記錄事蹟考記　佐竹文書　伊達貞山治家記錄　奧羽永慶軍記　會津四家合考　常陸誌料

十八日、秀吉、家康トノ事ニ依リ、美濃大垣ノ一柳末安ニ命ジテ、東美濃ノ人質ヲ放免スルコトナカラシム、伊豫小松一柳文書

德川家康、諸將ニ命ジテ、三河岡崎城ヲ修築セシム、家忠日記　〔參考〕武德編年集成

羽柴秀次ノ老臣田中吉政、近江百濟寺ニ佛供燈明料ヲ寄進ス、百濟寺文書

越前北莊ノ堀秀政、橘屋三郎左衞門ノ諸役ヲ免除ス、橘文書

二十日、興福寺大乘院門跡大僧正尋憲寂ス、多聞院日記　門跡傳　華頂要略〔參考〕記錄異同考

秀吉、三河ニ出陣セントシ、一柳末安ニ命ジテ兵備ヲ整ヘシム、伊豫小松一柳文書　古文書纂

廿一日、秀吉、山城ノ檢地ヲ行ヒ、是日、廷臣、寺社等ヲシテ、其所領等ヲ安堵セシム、松井文書　古文書纂　施藥院文書　極樂寺文書　一條文書　烏丸家文書　土山文書　竹田文書　松尾神社文書　大原野神社文書　貴船神社文書　御靈神社文書　吉田神社古文書　若王子神社文書　本光國師日記　大覺寺文書　青蓮院文書　禪林寺文書　法金剛院文書　福地源一郎氏所藏文書　知恩院文書　聞名寺文書　二尊院文書　本能寺文書　歡喜光寺文書　本國寺文書　等持院文書　田中勘兵衞文書　寂光寺文書　行願寺文書　長福寺文書　妙心寺文書　泉涌寺文書　花開院文書　大聖寺文書　廬山寺文書　光源院文書　實相院文書　正傳寺文書　高岩文書　頂妙寺文書　清和院文書　東福寺文書　革島文書　佛陀寺文書　天龍寺文書　眞正極樂寺文書　鞍馬寺文書　安樂壽院文書　大德寺文書　東寺文書　三千院文書　高山寺文書　寶鏡寺文書　京都府寺志稿

廿二日、德川家康、三河西尾ニ放鷹ス、家忠日記〔參考〕神君年譜　創業記考異　武德編年集成　新田足利松平記　東武談叢

廿六日、春日若宮祭、多聞院日記

廿七日、德川家康、三河西尾ヨリ岡崎ニ歸ル、家忠日記〔參考〕家忠日記增補　創業記考異

廿八日、秀吉、織田長益、瀧川雄利、土方雄久ヲ三河岡崎ニ遣シ、德川家康ノ入京ヲ促ス、家康、之ニ應ゼズ、家忠日記〔參考〕武德大成記　神君年譜　武家事紀　東武談叢　武德編年集成

大友義統吉統、其將佐田鎭綱ノ子統景ヲシテ、家督ヲ相續セシム、佐田文書

廿九日、大地震、尋デ、秀吉、伊勢長島城ノ飯田半兵衞尉ノ、城中ニ在リシ茶湯道具ヲ取出セシヲ褒ス、公卿補任　年代記抄節　兼見卿記　多聞院日記　顯如上人貝塚御座所日記　舜舊記　東寺執行日記　家忠日記　當代記　かな年代記　續史愚抄　黃薇古簡集

前田利家ヲ左近衞權少將ニ任ジ、筑前守ト爲ス、加賀金澤前田家譜　寬政重修諸家譜

十二月　大盡　丁卯朔

二日、德川家康、信濃知久ノ下條牛千世ヲシテ、其本領ヲ安堵セシメ、又新知ヲ宛行フ、下條文書

三日、羽柴秀長、金春大夫ヲ大和郡山城ニ招キ、猿樂能ヲ興行ス、多聞院日記

毛利輝元ノ叔父同元康、書ヲ輝元ニ遣リ、出雲富田ノ地ヲ與ヘラレタルヲ謝シ、二心ナキヲ誓フ、毛利家文書　諸家系圖纂所收毛利家系譜

四日、德川家康、駿河當目城ヲ修築ス、家忠日記

十日、權中納言從三位丹波龜山城ノ羽柴秀勝薨ズ、兼見卿記　羽前天童織田家譜　總見院過去帳　寬政重修諸家譜　系圖纂要　言經卿記　武家事紀〔參考〕花押彙纂　湯淺文書　武德編年集成

十二日、信濃上田ノ眞田昌幸、同國佐久郡ノ地ヲ信綱寺ニ寄進センコトヲ約ス、信綱寺文書

十三日、京都ノ奉行前田玄以、山城遍照心院ヲシテ、其寺領ヲ安堵セシム、大通寺文書

近衞信輔信尹、使ヲ島津義久ニ遣シ、同忠平義弘ノ肥後守護代ト爲ルヲ賀シ、尋デ、新納忠元、北鄕忠虎ニ助成ヲ求ム、上井覺兼日記　新納文書　後編薩藩舊記雜錄

是ヨリ先、信濃松本ノ小笠原貞慶、徳川家康ト斷チ、同國上伊奈郡高遠城ヲ攻ム、守將保科正直、之ヲ卻ク、是日、家康、正直ノ戰功ヲ賞ス、譜牒餘錄　笠系大成附錄所收岩岡家記　二木壽齋記　笠系大成　古今消息集　當代記　寛永諸家系圖傳　寛政重修諸家譜〔參考〕武徳大成記　武徳編年集成　家忠日記增補　高遠記集成

十六日、村上次郎太兵衛尉、丹波柏原八幡宮ニ田地ヲ寄進ス、柏原八幡宮文書

十八日、大友義統吉統、五條鎭定ニ、其息松壽統康ノ元服ヲ祝シ、之ニ脇刀ヲ與ヘシコトヲ報ズ、五條文書

廿一日、權大納言三條西公國ヲ罷ム、前權中納言高倉永相ヲ權大納言ニ任ズ、公卿補任

小早川隆景、吉川元長等、大坂ニ至リテ、秀吉ニ謁シ、物ヲ進ム、顯如上人貝塚御座所日記　三好文書　吉川家文書　北肥戰誌所載隆景文書　兒玉文書　久利文書　藤原吉川什書　市島謙吉氏所藏文書　吉川家史臣略記　吉川家譜

普聞集　歷代鎭西志　北肥戰誌〔參考〕陰德記

廿三日、權大納言正二位高倉永相薨ズ、公卿補任　諸家傳〔參考〕花押彙纂

廿四日、徳川家康、佐野兵左衛門尉ヲシテ、亡父鶴庵ノ遺領ヲ繼ガシム、又駿河眞珠院ヲシテ、其寺領ヲ安堵セシム、佐野文書　眞珠院文書

廿五日、羽柴秀長、大坂ニ之ク、是日、大和郡山ニ歸ル、多聞院日記

廿七日、秀吉、本願寺ニ遊ブ、顯如上人貝塚御座所日記

廿八日、下野宇都宮ノ宇都宮國綱、岡本某ノ守城ノ勞ヲ賞ス、宇都宮氏家藏文書

廿九日、羽柴秀長、大坂ニ之ク、多聞院日記

三十日、前權大納言三條西公國ヲ權大納言ニ還任ス、公卿補任

是歲、從四位下竹內長治ヲ正三位ニ敍ス、公卿補任　諸家傳

天正十四年丙戌

正月 小盡 丁酉朔

一日、四方拜、公卿補任　御湯殿上日記　續史愚抄

陸奥二本松ノ鹿子田義綱ノ子右衛門、伊達成實ノ同國澁川砦ヲ侵ス、成實ノ兵、拒ギテ之ヲ卻ク、伊達成實記　伊達貞山治家記錄〔參考〕伊達鑑　葦名記　會津舊事雜考

三日、本願寺光佐顯如、光壽教如父子等、歲首ヲ秀吉ニ賀ス、言經卿記　顯如上人貝塚御座所日記

四日、千秋萬歲アリ、御湯殿上日記

五日、正三位廣橋兼勝、同東坊城盛長ヲ竝ニ從二位ニ敍シ、正四位下正親町三條公仲ヲ從三位ニ敍ス、公卿補任　御湯殿上日記

手斧始、御湯殿上日記

六日、從二位大炊御門經頼、同中山親綱ヲ竝ニ正二位ニ敍ス、公卿補任　御湯殿上日記

秀吉、加藤清正ニ播磨餝東郡ノ地三百石ヲ加增ス、加藤文書

八日、太元護摩ヲ修ス、御湯殿上日記　東寺執行日記續史愚抄

長宗我部元親、大坂ニ到リ、歲首ヲ秀吉ニ賀ス、是日、下國ス、顯如上人貝塚御座所日記　土佐國群書類從所收元親記　土佐物語　古城傳承記　土佐國群書類從所收吉良物語

十日、徳川家康、遠江濱松ヨリ三河岡崎ニ之ク、家忠日記　創業記考異

十一日、秀吉、勅旨ニ依リ、島津義久ニ大友、龍造寺ノ兩氏ト和センコトヲ命ズ、是日、義久、書ヲ長岡玄旨幽齋ニ遺リ、命ニ從ヒ難キ旨ヲ答

フ、上井覺兼日記　大友家文書錄　舊典類聚所收晴蓑生害之記〔參考〕島津國史　北肥戰誌

十二日、猿樂アリ、御湯殿上日記

秀吉、入京ス、兼見卿記　言經卿記　續史愚抄

十三日、秀吉、石川木工兵衞等ヲシテ、近江長濱城ノ天守ヲ壞サシム、南部文書

十四日、秀吉、參內シテ、歲首ヲ賀ス、御湯殿上日記　兼見卿記

十五日、佐々成政、鶴ヲ獻ズ、尋デ、白銀ヲ獻ズ、御湯殿上日記

秀吉、黃金造ノ茶室ヲ叡覽ニ供シ、茶湯ヲ獻ズ、御湯殿上日記　兼見卿記　多聞院日記　顯如上人貝塚御座所日記　續史愚抄

十八日、猿樂アリ、秀吉等、之ヲ陪觀ス、御湯殿上日記　兼見卿記　多聞院日記

誠仁親王、御病アリ、石清水八幡宮ヲシテ、祈禱ヲ行ハシメラル、石清水文書

秀吉、德川家康ノ將石川數正ニ和泉ヲ宛行フ、多聞院日記

羽柴秀長、大和ヨリ入京ス、多聞院日記

十九日、秀吉、奉公人、百姓、年貢、斗、堤防、衣服等ノ條規ヲ定ム、尋デ、又之ニ就キテ令ス、近江水口加藤家文書　中村不能齋採集文書　西村文書　竹中氏雜留書　四國御發向竝北國御動座記

二十日、三毬打、御湯殿上日記　兼見卿記

秀吉、近江坂本ニ之ク、兼見卿記

廿二日、和歌御會始、御湯殿上日記　兼見卿記　續史愚抄

島津義久、大友氏攻略ノ順路ヲ議定ス、上井覺兼日記〔參考〕島津國史

廿三日、是ヨリ先、秀吉、大坂城ヲ修築ス、是日、一柳末安ニ命ジテ、鋤、鍬、持籠等ヲ調達セシム、伊豫小松一柳文書

是ヨリ先、島津義久ノ將新納忠元、甲斐宗攝ト共ニ高森某ヲ肥後高森城ニ攻メテ、之ヲ陷ル、是日、宗攝、之ヲ義久ノ將上井覺兼ニ報ズ、上井覺兼日記〔參考〕島津國史

廿四日、御庚申待、御湯殿上日記

春日社造營事始、多聞院日記

秀吉、伊勢山田ノ三方ヲシテ、同國長屋、高向兩鄕ヲ安堵セシム、伊勢古文書集

小田氏治、常陸藤澤城ヲ修築シ、是日、之ニ徙ル、常陸誌料

廿六日、臨時御拜、御湯殿上日記

廿七日、東御所ニ御方違行幸アラセラル、御湯殿上日記

誠仁親王御所和歌御會始、兼見卿記

織田信雄、秀吉ト德川家康トノ和議ニ就キテ、家康ト三河岡崎ニ會ス、兼見卿記　當代記　顯如上人貝塚御座所日記〔參考〕武德大成記

廿八日、秀吉、近江大津ニ連歌ヲ興行ス、兼見卿記

廿九日、神祇大副吉田兼和（兼見）、祓ヲ獻ズ、兼見卿記

二月　大盡　丙寅朔

一日、御祝、御湯殿上日記

猿樂アリ、御湯殿上日記

三日、和仁王、三十三間堂ニ臨マセラル、御湯殿上日記

大友義統（吉統）、故戶次道雪（鑑連）麾下ノ新田統春、木下民部丞、野上七郎等ノ戰功ヲ褒シ、立花統虎ニ忠誠ヲ致サシム、木下文書　佐田文書　立花家舊臣文書

四日、觀梅御宴、御湯殿上日記

六日、興福寺薪猿樂、多聞院日記
武藏岩槻ノ太田氏房、岩槻城修築ノ人足ヲ同國井草村ニ徵ス、武州文書
羽柴秀長、攝津有馬ニ湯治ス、多聞院日記　攝州有馬文書
八日、秀吉ト德川家康トノ和議成ル、是日、秀吉、之ヲ一柳末安ニ報ズ、伊豫小松一柳文書
十日、懺法講ヲ修セラル、御湯殿上日記
御園巷アリ、御湯殿上日記
十二日、信濃ノ市川爲綱、同國諏訪、飯繩兩社ニ地ヲ寄進ス、木島村共有文書
十三日、北條氏直、伊達政宗ニ答ヘテ、之ト好ヲ結ブ、伊達家文書　伊達貞山治家記錄
讃岐高松ノ千石秀久、同國金毘羅宮及ビ白峯寺ニ、地ヲ寄進ス、又廣田甚六ニ領地ヲ加增ス、金比羅宮文書　白峯寺文書　廣田文書
十四日、月食、言經卿記　本朝統曆〔參考〕　東京天文臺回答書
十五日、涅槃會、御湯殿上日記
十六日、信濃上田ノ眞田昌幸、矢島主殿助等ノ忠節ヲ賞シ、地ヲ宛行フ、矢島文書　神尾文書　諸州古文書
越前北莊ノ堀秀政、弟同秀種ニ千五百石ノ地ヲ加增ス、多賀文書
十九日、京都ノ奉行前田玄以、山城天龍寺及ビ諸塔頭ニ於ケル大工棟梁職等ヲ棄破シ、同寺ヲシテ、直ニ修造ノ事ヲ支配セシム、天龍寺文書
二十日、羽柴秀長、京都ヨリ大和郡山ニ歸ル、多聞院日記
廿一日、秀吉、上京ス、尋デ、諸將ニ課シテ、京都內野ノ亭ヲ造築ス、言經卿記　顯如上人貝塚御座所日記

小島ヲ守ラシム、伊達政宗記錄事蹟考記　伊達貞山治家記錄
廿七日、武藏岩槻ノ太田氏房、同國廣德院ヲシテ、同寺領ヲ安堵セシム、武州文書
廿八日、是ヨリ先、秀吉、參內シテ、櫻花ヲ拜觀ス、是日、御製ヲ櫻枝ニ付シテ、秀吉ニ賜フ、仍リテ、秀吉、御返歌ヲ上ル、翌日、誠仁親王、和仁王等、秀吉ニ御歌ヲ賜フ、御湯殿上日記　久能木文書　兼見卿記
秀吉、近江大津ニ之ク、兼見卿記
三十日、秀吉、大坂ニ歸ル、御湯殿上日記　顯如上人貝塚御座所日記
神祇大副吉田兼和兼見、祓ヲ獻ズ、御湯殿上日記
是月、池田照政輝政、美濃崇福寺ヲシテ、同寺祠堂錢ヲ安堵セシメ、門前諸役ヲ免除ス、崇福寺文書

日記　兼見卿記　多聞院日記　伊豫小松一柳文書　益田孝氏所藏文書　異本塔寺長帳〔參考〕　雍州府志
廿二日、水無瀨宮法樂和歌御會、御湯殿上日記
廿三日、誠仁親王御所御月待、御湯殿上日記
秀吉、加藤嘉明ニ大坂城修築ノ石材運搬ニ關スル條規ヲ頒ツ、近江水口加藤家文書　宮部文書
小早川隆景、龍造寺政家ニ答書シ、速ニ使者ヲ遣シ、秀吉ニ聘禮センコトヲ勸ム、北肥戰誌　歷代鎭西志　音聞集
廿五日、北野社法樂和漢聯句御會、御湯殿上日記
秀吉、新造ノ仙洞御所ヲ拜觀ス、御湯殿上日記
常陸ノ鹿島通晴ノ弟清秀、貞信等、額賀彈正等ヲ誘ヒ、通晴ヲ殺ス、尋デ、貞信、鹿島家ヲ繼グ、烟田舊記　常陸誌料
廿六日、伊達政宗、同族石田宗朝ヲシテ、陸奧

三月 大盡 丙申朔

一日、御祝、御湯殿上日記

二日、是ヨリ先、秀吉、河内金剛寺ヲシテ、寺中ノ惡逆人ヲ糾明シ、之ヲ申告セシム、是日、同寺、命ヲ奉ズ、金剛寺文書

三日、節供御祝、鬪鷄アリ、御湯殿上日記　兼見卿記

是ヨリ先、宇喜多次郎九郎等、千人切ト稱シ、大坂ニ於テ、人ヲ要殺ス、是日、秀吉、之ヲ捕ヘ自殺セシム、多聞院日記　顯如上人貝塚御座所日記

信濃高遠ノ保科正直、三村勝親ニ地ヲ宛行フ、三村文書

四日、秀吉、入京ス、尋デ、大坂ニ歸ル、兼見卿記　御湯殿上日記　言經卿記　顯如上人貝塚御座所日記

筑前宗像社大宮司宗像氏貞卒ス、宗像軍記　宗像事蹟考　宗像記追考　歷代鎭西志　諸系圖　系圖纂要

五日、京都ノ奉行前田玄以、山城雙林寺ノ竹木伐採等ヲ禁ズ、雙林寺文書

六日、北條氏直、相模大山寺ノ條規ヲ改定シ、又同寺八大坊ヲシテ、寺領同國高森鄕代官職ヲ安堵セシム、多賀模本古文書

七日、北條氏直、舊ニ依リ、相模寶金剛寺ノ諸課役ヲ免除ス、尋デ、同寺ヲシテ、寺領同國國府津ノ地ヲ安堵セシム、寶金剛寺文書　新編相模國風土記稿

八日、誠仁親王等、曇華院ニ臨マセラル、御湯殿上日記

九日、德川家康、北條氏政ト伊豆三島ニ會盟ス、尋デ、遠江濱松ニ歸ル、家忠日記　當代記　寬政重修諸家譜　創業記考異　〔參考〕家忠日記追加　武德編年集成　落穗集　御和談記

十一日、東御所ニ御方違行幸アラセラル、御湯殿上日記

秀吉ノ將石田三成、下野宇都宮ノ宇都宮國綱ヲシテ、上杉景勝ノ入京ヲ督促セシム、宇都宮文書

伊達政宗ノ兵、陸奥二本松城亘理氏ノ將三輪玄蕃、氏家新兵衛等ノ內應ニ依リ、同城ヲ攻メテ克タズ、仙道記　伊達成實記　伊達政宗記錄事蹟考記　伊達貞山治家記錄　陸前仙臺伊達家譜　〔參考〕伊達鑑　奥羽永慶軍記　葦名記　奥相茶話　會津舊事雜考

武藏岩槻ノ太田氏房、同國西光院、相模鶴岡八幡宮院家ヲシテ、同院領等ヲ安堵セシム、鶴岡八幡宮古文書　新編武藏風土記稿　相州文書

十三日、春日祭、多聞院日記

月次和歌御會、御湯殿上日記

十四日、伊達政宗、大立目宗行ヲ陸奥檜原ノ定番ト爲シ、之ヲ其定番後藤信康ニ報ズ、伊達政宗記錄事蹟考記　伊達貞山治家記錄

十五日、武藏鉢形ノ北條氏邦、商賣、博奕等ノ禁令ヲ同國荒川鄕ニ下ス、武州文書

十六日、德川家康、末木土佐守ニ、分國中ニ於テ、百石積船一隻ノ諸役ヲ免除ス、八田文書

十九日、秀吉、入京ス、御湯殿上日記

上杉景勝、伊達政宗ノ舊好ヲ修スルニ答フ、伊達家文書　伊達政宗記錄事蹟考記　伊達貞山治家記錄　陸前仙臺伊達家譜

二十日、秀吉ニ薰香ヲ賜フ、御湯殿上日記

秀吉ノ奏請ニ依リ、織田信包及ビ前田利家ヲ堂上ニ列スルヲ聽許アラセラル、御湯殿上日記

廿一日、秀吉、檢地等ニ就キテノ條規ヲ定ム、竹中氏雜留

廿二日、是ヨリ先、島津義久ノ將伊集院忠棟、肥後ニ赴キ、秋月種實、龍造寺政家、筑紫廣門ノ質子ヲ徵ス、廣門、大友氏ニ應ジテ、之ヲ肯

ゼズ、是日、忠棟、之ヲ義久ニ報ズ、上井覺兼日記

後編薩藩舊記雜錄〔參考〕島津國史

廿四日、徳川家康、甲斐ノ紙漉村松新右衛門等ノ棟別役ヲ免除ス、甲斐國志

廿五日、御庚申待、貝覆アリ、御湯殿上日記

伊達政宗、佐藤孫一郎ニ地ヲ宛行フ、伊達政宗記錄事蹟考記

廿七日、秀吉、片桐貞盛等ニ地ヲ宛行フ、片桐家御內書御朱印等寫　中村不能齋採集文書

徳川家康、安房館山ノ里見義康、同梅鶴丸父子ヲ引立ツベキコト等ヲ誓約ス、羽柴文書

廿八日、下總結城晴朝、同國照明寺ヲシテ、寄進地ヲ安堵セシム、結城稱名寺文書

廿九日、秀吉、京都ヲ經テ丹波龜山ニ赴ク、翌日、歸京ス、兼見卿記　顯如上人貝塚御座所日記

三十日、月次和歌御會、御湯殿上日記

神祇大副吉田兼和兼見、祓ヲ獻ズ、御湯殿上日記

是月、京都ノ奉行前田玄以、山城淸凉寺ニ禁制ヲ下ス、淸凉寺文書

波多信時、本宗松浦道可隆信ニ奪ハレシ壹岐等ノ地ヲ復セントシ、援ヲ宗一鷗義調ニ請ヒテ、同國若島ヲ攻ム、道可、邀ヘ擊チテ、之ヲ破ル、大曲覺書　深江記　城舊記　印山記　松浦家世傳　寬政重修諸家譜

是春、常陸ノ多賀谷重經、梶原政景ト共ニ只越全久ヲ同國小張城ニ攻メテ、之ヲ陷ル、尋デ、進ミテ岡見宗治ヲ同國足高城ニ攻メテ、克タズ、圓福寺記錄　常陸誌料〔參考〕關八州古戰錄

四月　小盡　丙寅朔

一日、御祝、御湯殿上日記

秀吉、山城西岡ノ地ヲ長岡玄旨幽齋ニ宛行フ、細川家文書　兼見卿記

秀吉、京都ヨリ大坂ニ歸ル、途ニ、大佛殿建立ノ地ヲ東福寺近傍ニ相ス、兼見卿記　言經卿記　遠藤義一所藏文書

三日、讃岐高松ノ千石秀久ノ父久盛歿ス、蒲菴稿　增補仙石家譜

五日、淸淨光寺同念ヲシテ、寶祚延長等ヲ祈ラシメラル、淸淨光寺文書

波多信時、大村理專純忠、有田盛等、松浦道可隆信ノ邑ヲ侵シ、是日、肥前井手平城ヲ陷レ、進ミテ廣田城ヲ攻ム、尋デ、道可、之ヲ赴援スルニ依リ、信時等、敗走ス、大村記　印山記　普聞集　歷代鎭西志　松浦家世傳

五日、大友宗滴宗麟、大坂ニ抵リテ、秀吉ニ謁シ、島津氏ノ豐後侵入ノ事ヲ訴ヘ、之ヲ伐タンコトヲ請フ、秀吉、之ヲ諾シ、宗滴ヲ大坂城內ニ饗ス、佐田文書　彌富文書　毛利家文書　吉川家文書　大友家文書錄　豐薩軍記　九州治亂記

六日、島津義久、龍造寺政家ト盟約ス、島津家文書〔參考〕島津國史

七日、京都ノ奉行前田玄以、將軍塚ノ發掘ヲ禁止ス、兼見卿記

八日、御貝合アリ、御湯殿上日記

九日、本願寺光壽教如、春日社ニ參詣ス、多聞院日記

十日、秀吉、九州ノ諸將ノ國境ヲ定メ、之ニ違背スル者ヲ擊タントシ、吉川元春等ヲシテ、毛利輝元ニ諮リ、諸城ノ守備ヲ嚴ニセシメ、諸氏ノ人質ヲ黑田孝高ニ渡サシム、吉川家文書　毛利家文書　顯如上人貝塚御座所日記　立花文書　豐前覺書　細川家記　紹運記　九州記　薦野家譜〔參考〕立花事實記　豐薩軍記

十二日、秀吉、入京ス、言經卿記　兼見卿記

徳川家康、三河極樂寺ヲシテ、同寺領ヲ安堵セ

シム、三河國曹洞寺院御判物寫　御事蹟舊記所收三河國額田郡岡崎極樂寺御朱印幷御由緒書

十三日、誠仁親王、眞如堂緣起ヲ叡覽ニ供セラル、御湯殿上日記

十四日、稻荷祭、東寺執行日記　御湯殿上日記

十五日、猿樂アリ、御湯殿上日記　兼見卿記

十六日、德川家康、三河長澤城ヲ修築ス、家忠日記〔參考〕三河國古今城蟲地理誌

十七日、上杉景勝、舊ニ依リ、越後稱念寺領ヲ守護不入ノ地ト定ム、稱念寺文書

十八日、伊達政宗、重ネテ、陸奥二本松城ヲ攻メテ、克タズ、岩手縣管下古文書　留守文書　鈴木文書　伊達成實記　伊達貞山治家記錄　伊達鑑　葦名記

十九日、日吉祭、御湯殿上日記　續史愚抄

廿二日、月次和漢聯句御會、御湯殿上日記

秀吉、瓜ヲ獻ズ、御湯殿上日記

秀吉、大佛殿ヲ山城東山ニ創建セントシ、其材ヲ諸國ニ課ス、是日、藤堂高虎等ニ之ヲ徵ス、高山公實錄　小早川家文書　松井家譜　細川家記　兼見卿記　多聞院日記　高野山文書　後編薩藩舊記雜錄　栃木縣廳採集文書　島津家文書　長福寺文書　松尾神社文書　生駒家寶簡集　古蹟文徵　黑田文書　佛光寺文書　安樂壽院文書　伊豫小松一柳文書　近江水口加藤家文書　土佐國群書類從所收元親記〔參考〕豐鑑　太閤記　太閤諸國軍記　蒲生軍記

是ヨリ先、秀吉、妹旭姬ヲシテ、德川家康ニ嫁セシメンコトヲ約ス、是日、伊藤秀盛ニ、人夫、傳馬ノコト等ヲ命ズ、翌日、家康、本多忠勝ヲ遣シテ、納采セシム、家忠日記　安藤重壽氏所藏文書　五藤文書〔參考〕創業記考異　落穗集　家忠日記追加　武德編年集成　柏崎物語

廿四日、千卷心經ヲ讀誦アラセラル、又仙洞御所ニ御方違行幸アラセラル、御湯殿上日記

廿五日、羽柴秀次ニ薰香ヲ賜フ、御湯殿上日記

廿六日、御不豫、御湯殿上日記

廿九日、神祇大副吉田兼和兼見祓ヲ獻ズ、御湯殿上日記

五月　大盡　乙未朔

一日、御祝、御湯殿上日記

五日、節供御祝、兼見卿記

賀茂競馬、御湯殿上日記　兼見卿記

六日、誠仁親王等、大聖寺ニ臨マセラル、御湯殿上日記　兼見卿記

十日、秀吉、上京ス、兼見卿記

信濃松本ノ小笠原貞慶、倉科朝軌ノ戰死ヲ悼ミ、弟盛軌ヲシテ、家督ヲ相續セシメ、其遺領ヲ安堵セシム、倉科文書

十一日、秀吉、山城妙蓮寺ニ地ヲ寄進ス、妙蓮寺文書

十二日、秀吉、仙洞御所ノ御修理ヲ督ス、兼見卿記

十四日、秀吉、妹旭姬ヲシテ、德川家康ニ嫁セシム、伊豫小松一柳文書　家忠日記　言經卿記　榊原家文書　土橋文書　當代記　顯如上人貝塚御座所日記　三河物語〔參考〕落穗集　創業記考異　胡野舊聞奇藁　武德編年集成

秀吉ノ生母大政所天瑞院、春日社ニ參詣ス、尋デ、高野山ニ詣ヅ、多聞院日記　兼見卿記

十六日、御念佛アリ、御湯殿上日記

十八日、是ヨリ先、北條氏政、皆川廣照ヲ下野皆川城ニ攻メテ、之ヲ陷ル、廣照、壬生義雄及ビ北條氏ノ兵ヲ誘導シ、宇都宮國綱ヲ同國宇都宮城ニ攻ム、鹿島貞信等、國綱ヲ赴援シ、之ヲ卻ク、是日、國綱、山田左馬允ノ戰功ヲ賞ス、宇都宮氏家藏文書　芹澤文書　相州文書　常陸遺文　諸家系圖纂　下野國志　常陸誌料　宇都宮興廢記　東國擾亂記

二十日、大友宗滴宗麟、大坂ヨリ豐後府内ニ歸ル、尋デ、宗滴ノ子義統吉統、之ヲ小田部新介ニ報ズ、兒玉韞採集文書

秀吉、近江大津ヨリ入京ス、兼見卿記

廿一日、春日社立柱上棟、多聞院日記

廿二日、修理大夫從四位下蜂須賀正勝、大坂ニ卒ス、子家政、嗣グ、寛永諸家系圖傳　藩翰譜　蜂須賀家記　阿波國社寺文書　渭水聞見錄　〔參考〕花押彙纂　蜂須賀正勝畫像　阿陽忠功傳　難波名所圖會大成

前東福寺住持善樟笑隱、寂ス、諸五山十刹住持籍所收慧日山東福禪寺歷代住持籍　東福寺歷世　無縫塔銘

廿三日、誠仁親王御所御月待、御湯殿上日記

秀吉、大坂ニ歸ル、兼見卿記

廿六日、臨時御拜、御湯殿上日記

廿七日、春日社正遷宮、多聞院日記

誠仁親王等、大覺寺ニ臨マセラル、御湯殿上日記

兼見卿記

廿九日、御誕辰御祝、御湯殿上日記

是月、秀吉、靈三玄圃ヲ南禪寺住持ト爲ス、丹後宗雲寺文書

六月　小盡　乙丑朔

一日、御祝、御湯殿上日記

羽柴秀長、生母大政所天瑞院ヲ大和郡山城ニ饗ス、多聞院日記

二日、越前西福寺道殘ヲ淨華院住持ト爲シ、紫衣ヲ聽ス、西福寺文書

三日、秀吉、權大納言勸修寺晴豐、同中山親綱ヲシテ、御讓位ノ時期ニ就キテ上奏セシム、御湯殿上日記　吉川家文書

四日、諸社寺ヲシテ、止雨ヲ祈ラシム、御湯殿上日記　兼見卿記

七日、上杉景勝、入京ス、多賀文書　天正十四年上洛日帳　蓼沼文書　景勝一代略記　兼見卿記

八日、東御所ニ御方違行幸アラセラル、御湯殿上日記

秀吉、質子ヲ筒井定次ニ還ス、多聞院日記

秀吉、大坂城中ニ茶會ヲ催ス、榊原家文書

九日、越前北莊ノ堀秀政、疋田喜八郎ニ、同國殿下村ノ地ヲ加增ス、阿波國古文書

十一日、刑部卿正三位竹内長治薨ズ、兼見卿記　公卿補任

筑前高祖ノ原田信種、其邑ニ段錢ヲ課ス、是日、同國雷山社ニ、之ヲ免除ス、改正原田記附錄

十二日、北條氏直、鎌倉祇園社ノ御靈會ニ禁制ヲ下ス、相州文書　新編相模國風土記稿

十三日、島津義久、大友氏ノ黨筑紫廣門ヲ擊タントシ、肥後八代ニ陣ス、尋デ、筑後高良山ニ進ム、後編薩藩舊記雜錄　舊典類聚所收大島忠泰自記　入田文書

十四日、祇園御靈會、御湯殿上日記　兼見卿記　多聞院日記

秀吉、和泉堺ノ政所松井友閑ヲ罷ム、多聞院日記

上杉景勝、大坂ニ抵リ、秀吉ニ謁ス、天正十四年上洛日帳　景勝一代略記　顯如上人貝塚御座所日記

十五日、毛利輝元、御料所石見大森銀山ノ白銀ヲ獻ズ、御湯殿上日記

十六日、御嘉祥、御湯殿上日記

伊達政宗、後藤孫兵衞ニ、陸奥會津口ノ形勢ヲ問ヒ、其警固ノ勞ヲ犒フ、伊達政宗記錄事蹟考記　伊達貞山治家記錄

十七日、御料所出雲横田莊代官菊亭晴季、其貢租ヲ獻ズ、御湯殿上日記

德川家康、駿河當目城ヲ毀ツ、家忠日記

十八日、上杉景勝、大坂ヨリ入京ス、天正十四年上

洛日帳　景勝一代略記

二十日、秀吉、入京ス、兼見卿記　天正十四年上洛日帳　景勝一代略記

羽柴秀長、興福寺領指出ノ、信長ノ徴セシ指出ト相違セルヲ責ム、多聞院日記

伊達政宗、大石彦四郎ニ地ヲ宛行フ、伊達政宗記錄事蹟考記

廿一日、秀吉ノ奏請ニ依リ、上杉景勝ヲ左近衞權少將ニ任ジ、從四位下ニ敍ス、翌日、景勝等、參內ス、御湯殿上日記　兼見卿記　寛政重修諸家譜　羽前米澤上杉家譜　天正十四年上洛日帳

廿四日、上杉景勝、京都ヲ發シ、歸國ス、上杉家文書　天正十四年上洛日帳　景勝一代略記

廿五日、北野社法樂和歌御會、御湯殿上日記

秀吉、瓜ヲ獻ズ、御湯殿上日記

秀吉ノ母大政所天瑞院、大和郡山城ニ疾ム、多聞院日記

廿六日、秀吉、近江大津ニ之ク、兼見卿記

廿九日、六月祓、御湯殿上日記

是月、羽柴秀次、近江八幡山ノ下町中ニ定書ヲ下ス、八幡町共有文書

七月　小盡　甲午朔

一日、御祝、御湯殿上日記

靑蓮院尊朝法親王ヲシテ、安鎭法ヲ新造仙洞御所ニ修セシメ給フ、御湯殿上日記　兼見卿記　願泉寺文書

伊達政宗、舊ニ依リ、畑五郎左衞門ヲシテ、陸奥伊達ノ東根八幡宮祭禮流鏑馬ノコトヲ掌ラシム、伊達政宗記錄事蹟考記　伊達貞山治家記錄

四日、羽柴秀長、春日社ニ詣ス、多聞院日記

五日、秀吉、京都內野ノ亭ノ普請ヲ督シ、尋デ、

大坂ニ歸ル、兼見卿記　言經卿記　松井家文書

大友宗滴宗麟、使ヲ遣シテ入田宗和ヲ說キ、大友氏ニ背クコトナカラシム、入田文書

七日、七夕御祝、御樂アリ、御湯殿上日記

九日、生御魂御祝、猿樂アリ、御湯殿上日記

十日、羽柴秀次、大番所ニ躍ヲ催シテ、叡覽ニ備フ、御湯殿上日記

是ヨリ先、島津忠長、伊集院忠棟等、筑後鷹取、和賀山等ノ諸城ヲ陷レ、進ンデ筑紫廣門ヲ同國勝尾城ニ攻メ、是日、之ヲ降ス、尋デ、大友氏ノ將高橋紹運鑑種ヲ筑前岩屋城ニ圍ム、上井覺兼日記　後編薩藩舊記雜錄　舊典類聚所收大島忠泰自記　豐前貴書釋運記　北肥戰誌　歷代鎭西志　九州記　肥陽軍記　筑後柳河立花家譜　立花系譜附錄　〔參考〕島津國史

奧平信昌、猿樂ヲ三河新城ニ興行ス、當代記

十一日、大和旱ス、是日、羽柴秀長、興福寺ヲシテ、雨ヲ祈ラシム、多聞院日記

十三日、北條氏直、相模寶安寺ノ江湖講會ニ禁制ヲ下ス、相州文書

十五日、盂蘭盆會、御湯殿上日記

誠仁親王、御病アリ、御湯殿上日記

伊達政宗、安部藤次郎ニ地ヲ宛行フ、伊達政宗記錄事蹟考記

十六日、是ヨリ先、伊達政宗、屢陸奧二本松城ヲ攻ム、守將新城彈正、其主畠山國王丸ヲ奉ジ、援ヲ佐竹義重、岩城常隆等ニ乞ヒテ、防戰ス、相馬義胤ノ斡旋ニ依リ、和議成リ、是日、新城彈正等、同國會津ニ退ク、政宗、伊達成實ヲシテ、之ヲ守ラシム、仙道記　伊達政宗記錄事蹟考記　伊達成實記　伊達貞山治家記錄　陸前仙臺伊達家譜　伊達世臣家譜　寬政重修諸家譜

十七日、盜、禁中ニ入ル、御湯殿上日記

秀吉、入京ス、兼見卿記

徳川家康、信濃上田ノ眞田昌幸ヲ擊タントシテ、駿府ニ陣ス、尋デ、秀吉ノ斡旋ニ依リ、之ヲ中止シ、遠江濱松ニ還ル、家忠日記〔參考〕落穗集

十九日、北條氏直、相模當麻ノ町人關山通定ヲシテ、北條氏ノ爲メニ盡力セシム、關山文書

二十日、筑前高祖ノ原田信種、毛利輝元ニ、秀吉ヘノ執成ヲ依賴ス、是日、輝元、之ヲ諾ス、原田文書

廿一日、東御所ニ御方違行幸アラセラル、御湯殿上日記

織田信雄、丹羽佐吉ニ地ヲ宛行フ、丹羽文書

廿二日、秀吉、春日社ニ參詣シ、尋デ、入京ス、羽柴秀長モ亦、入京ス、多聞院日記

織田信雄、津田信糺ニ、尾張益田郷ノ地ヲ宛行フ、河波國古文書

廿四日、誠仁親王、薨去アラセラル、尋デ、陽光院ノ御諡號ヲ賜フ、陽光院を悼み奉る詞　細川幽齋家集　御湯殿上日記　言經卿記　兼見卿記　顯如上人貝塚御座所日記　多聞院日記　三寶院文書　當代記　興正寺文書　泉涌寺諷誦類　柳原家記錄所收宣光記　公卿補任　本朝皇胤紹運錄　續史愚抄　陽光院宸筆御消息〔參考〕花押彙纂

羽柴秀次、山城爾保鄉ヲシテ、其井水ノコトヲ安堵セシム、諸家文書纂

北條氏直、上野ノ高山遠江守、大井豐前守等ニ地ヲ宛行フ、群馬縣廳所藏文書　相州文書　新編相模國風土記稿　宇津木文書

廿五日、阿波德島ノ蜂須賀家政、牛田又右衞門ニ、同國三好郡奉行職ヲ預ケ、之ニ條規ヲ頒ツ、阿波國社寺文書　牛田文書

北條氏直、相模小田原新宿ノ山田二郎左衞門尉ヲ鑄物師棟梁ト爲ス、相州文書

廿六日、秀吉、參內ス、御湯殿上日記

伊達政宗、陸奥小濱ヨリ同國二本松ニ抵リ、城地ヲ巡視ス、伊達成實記　伊達貞山治家記錄

是ヨリ先、島津忠長、伊集院忠棟等、大友氏ノ將高橋紹運鑑種ヲ筑前岩屋城ニ圍ム、是日、城陷リ、紹運、戰死ス、尋デ、寶滿城陷ル、長谷場文書　上井覺兼日記　豐前覺書　後編薩藩舊記雜錄　改正原田記附錄　紹運記　舊典類聚所收大島忠泰自記　北肥戰誌　歷代鎭西志　黑田家譜〔參考〕島津國史　筑前國續風土記　筑前國續風土記拾遺

廿八日、秀吉、和泉築尾村ノ地ヲ本願寺、極樂寺、大阿彌陀經寺、常樂寺、顯本寺、念佛寺等ニ寄進ス、本願寺文書　極樂寺文書　大阿彌陀經寺文書　菅原神社文書　顯本寺文書　念佛寺文書　光明院文書

廿九日、神祇大副吉田兼和兼見ヲ祓ヲ獻ズ、御湯殿上日記　兼見卿記

是ヨリ先、秀吉、島津義久ヲ討タントシ、黑田孝高ヲシテ、毛利輝元等ノ兵ヲ督シテ、先發セシム、是日、孝高ノ使者、小早川隆景ノ許ニ著ス、萩藩閥閱錄　黑田家譜

八月　大盡　癸亥朔

一日、御祝、八朔御贈遺アリ、御湯殿上日記　兼見卿記

廷臣等、八朔ヲ秀吉ニ賀ス、顯如上人貝塚御座所日記　本願寺文書　兼見卿記

佐竹義重、北條氏直ノ兵ト下野鹿沼ノ地ニ戰ヒ、又同國烏井戶口ニ戰フ、常陸誌料

三日、秀吉、近江大津ニ之ク、兼見卿記

秀吉、書ヲ大友宗滴宗麟、同義統吉統父子及ビ立花統虎等ニ遺リ、黑田孝高、宮木豐盛等ヲシテ、豐前ニ出陣セシムル旨ヲ告ゲ、其守備ヲ嚴ニセシム、立花文書　小早川家文書　立花家藏感狀記　渡邊文書

五日、出羽最上義光、伊達政宗ニ、陸奥二本松城攻略ヲ賀シ、蒼鷹ヲ遺ル、伊達家文書　伊達政宗記錄事蹟考記

羽柴秀長、大和郡山城修築ノ夫役ヲ法隆寺客僧ニ課ス、是日、同寺諸坊、之ヲ諾ス、法隆寺文書

六日、秀吉、近江大津ヨリ入京ス、兼見卿記

七日、常陸ノ江戸重通、同國弓削ヲ攻略シ、滑川ニ進ム、大掾淸幹、眞壁氏幹等、邀撃シテ、之ヲ破ル、常陸誌料

九日、秀吉、近江多賀社不動院ヲシテ、其同宿衆ノ惡事ヲ爲ス者ヲ處分セシム、多賀神社文書

德川家康、甲斐向岳寺等ニ禁制ヲ下ス、福地源一郎氏所藏文書　向岳寺文書

十日、陽光院ヲ泉涌寺ニ葬送シ奉ル、兼見卿記

顯如上人貝塚御座所日記　多聞院日記

德川家康、甲斐美和社ニ禁制ヲ下シ、又、舊ニ依リ、其諸課役ヲ免除ス、大坪文書　甲陽隨筆

十二日、伊達政宗、片倉景綱ヲシテ、陸奥二本松城ヲ守ラシメ、二本松三十三鄉ノ仕置等ヲ定ム、伊達政宗記錄事蹟考記　伊達貞山治家記錄

十三日、伊達政宗、四十九院與後左衞門、曳地丹波守、館內出雲等ニ地ヲ宛行フ、四十九院文書　伊達政宗記錄事蹟考記

前田利勝利長、越中篠河村ノ市日等ヲ定ム、西照寺文書

十四日、秀吉、大坂ニ歸ル、立花家藏感狀記　黑田文書

德川家康、駿河藤枝白子町ノ諸役ヲ免除シ、又同國妙慶寺ヲシテ、棟別錢等ヲ安堵セシム、小川文書　妙慶寺文書

十五日、月食、言經卿記　兼見卿記　本朝統曆〔參考〕東京天文臺回答書

秀吉、肥前松浦鎭信ニ、毛利輝元等ノ豐後出陣ヲ報ジ、其到ルヲ待タシム、又龜井眞矩玆矩ヲシテ、出兵ノ準備ヲ爲サシム、松浦文書　龜井文書

十六日、是ヨリ先、秀吉、黑田孝高等ヲシテ、毛利氏ノ軍ヲ督シテ、豐前ニ赴カシム、是日、毛利輝元、吉川元春、小早川隆景等、出陣ス、立花文書　立花家藏感狀記　黑田文書　小早川家文書　黑田家譜　吉川家史臣略記　兩豐記

十七日、秀吉、末吉利方ヲ河內布忍村ノ代官ト爲ス、末吉文書

蒲生賦秀氏鄉、神田之成ニ伊勢市場莊ヲ宛行フ、神田文書

十八日、御靈祭、兼見卿記

秀吉、明ノ工匠古道ニ大佛ノ作事ヲ命ゼントシ、松浦鎭信ヲシテ、之ヲ肥前平戶ヨリ京都ニ送ラシム、松浦文書

本願寺御影堂、竣工ス、是日、秀吉、之ニ參詣ス、言經卿記　顯如上人貝塚御座所日記

德川家康、舊ニ依リ、駿河ノ唱門師ニ鄉次ノ普請役ヲ免除ス、野村文書

信濃上田ノ眞田昌幸、高机備中守、新木肥後守ヲシテ、同國願行寺ノ後住ヲ定メ、其門前屋敷等ノ諸役ヲ免除セシム、願行寺文書

二十日、德川家康、駿府ヨリ遠江濱松ニ歸ル、家忠日記〔參考〕武德編年集成

廿三日、伊達政宗、大內內藏允等ニ地ヲ宛行フ、高梨文書　伊達家文書　伊達政宗記錄事蹟考記　伊達貞山治家記錄

前田利家、佐竹左近丞ニ所領ヲ與フ、伊達政宗記錄事蹟考記

廿四日、讚岐高松ノ千石秀久、同國金毘羅宮、同國白峯寺ニ地ヲ寄進シ、由佐三郎五郎ニ扶持米ヲ宛行フ、金比羅宮文書　由佐文書

廿五日、是ヨリ先、島津義久、筑前立花城ノ圍ヲ解キテ兵ヲ撤ス、是日、同城守將立花統虎、

同國高鳥居、岩屋、寶滿ノ諸城ヲ攻メテ、之ヲ復ス、江藤文書　十時文書　立花文書　大友家文書錄　豐臣秀吉感狀寫　立花右衞門大夫同兵庫助宛感狀寫　太田文書　兒玉輯採集文書　立花家舊臣文書　黃徵古簡集　薦野家譜　上井覺兼日記　豐前覺書　紹運記　後編薩藩舊記雜錄　長谷場越前自記　立花系譜附錄〔參考〕　肥陽軍記　北肥戰誌　九州記　筑後柳河立花家譜　立花事實記　陰德太平記　九州治亂記　歷代鎭西志　筑前古城記

廿八日、羽柴秀長、紀伊熊野ニ出陣シ、一揆ヲ鎭定ス、多聞院日記　寬永諸家系圖傳　寬政重修諸家譜　大洲加藤家譜

筑紫廣門、筑前勝尾城ヲ復ス、黑田文書　立花文書　橋爪文書　上井覺兼日記　後編薩藩舊記雜錄　舊典類聚所收大島忠泰自記　紹運記　豐前覺書　肥陽軍記〔參考〕　北肥戰誌　歷代鎭西志　島津國史

是ヨリ先、千石秀久、秀吉ノ命ニ依リ、長宗我部元親ヲ督シテ、豐後ニ出陣シ、沖濱ニ到ル、是日、志賀道擇親益之ヲ島津義久ノ將上井覺兼ニ報ズ、鹽飽島文書　上井覺兼日記　舊典類聚所收三國擾亂記　舊典類聚所收南浦軍記　日向記　薦野家譜　土佐國群書類從所收元親記〔參考〕　太閤記　九州記

島津義久、家督ヲ弟義珍義弘ニ讓ラントシ、之ヲ本田親貞、上井覺兼ニ諮ル、上井覺兼日記

廿九日、羽柴秀長、强盜ヲ大和般若寺坂ニ刑ス、多聞院日記

伊達政宗、大內右馬允、遊佐左藤右衞門、高野源右衞門尉等ニ地ヲ宛行フ、伊達政宗記錄事蹟考記　伊達貞山治家記錄

是月、陸奧名生ノ大崎義隆ノ臣新田刑部少輔等、伊場惣八郎及ビ岩手山城ノ氏家吉繼ト勢力ヲ爭ヒ、伊達政宗ニ通ジテ、義隆ヲ害センコトヲ圖ル、尋デ、刑部少輔等、義隆ヲ幽シ、吉繼等ヲ擊タントス、伊達成實記　伊達貞山治家記錄　伊達政宗記錄事蹟考記〔參考〕　伊達鑑　奧羽永慶軍記

九月　小盡　癸巳朔

四日、常陸ノ大掾淸幹、兵ヲ同國玉造ニ出シ、武田信房ヲ攻メ、轉ジテ高岡砦ヲ攻ム、常陸誌料

五日、伊達政宗、安齋八郎左衞門及ビ新館左衞門等ニ地ヲ宛行フ、安齋文書　片倉代々記　松藩捜古伊達政宗記錄事蹟考記　伊達貞山治家記錄

七日、德川家康、遠江龍潭寺ヲシテ、井伊直盛ノ寄進地ヲ安堵セシメ、同寺門前在家ノ諸役ヲ免除ス、又同國大通院等ノ舊規ヲ認ム、井伊年譜　大通院文書　鴨江寺文書

九日、本願寺光佐顯如、物ヲ秀吉ニ贈リテ、重陽ヲ賀ス、顯如上人貝塚御座所日記

十一日、秀吉、入京ス、兼見卿記

是ヨリ先、德川家康、駿府ニ城ク、是日、之ニ徙ル、家忠日記　〔參考〕　家忠日記追加　武德編年集成　駿河國志

是ヨリ先、島津義久、肥後八代ニ在リテ、筑紫廣門ノ筑前勝尾城ヲ復スルヲ聞キ、之ヲ攻メントス、尋デ、諸將ノ進言ヲ容レテ大友氏ヲ擊タントシ、是日、薩摩鹿兒島ニ還ル、上井覺兼日記　〔參考〕　島津國史

上杉景勝ノ將直江兼續、越後雲洞庵ニ禁制ヲ下ス、雲洞庵文書

十三日、伊達政宗、陸奧信夫郡大森ヲ片倉景綱ニ、同國標葉郡鹽松四本松ノ地ヲ田丸孫九郎ニ宛行フ、片倉文書　伊達政宗記錄事蹟考記　伊達貞山治家記錄

十五日、德川家康、駿河、遠江、三河、甲斐、信濃ニ駿府ノ淺間社修營ノ棟別米ヲ徵ス、駿府古文書

十七日、陽光院第一皇子和仁王ニ親王宣下アリ、又二品ニ敍ス、公卿補任　皇年代私記　本朝皇胤紹運錄　續史愚抄

北條氏直、鶴岡八幡宮、同宮院家及ビ相承院ヲシテ、同宮領武藏佐々目鄕等ヲ安堵セシメ、舊ニ依リ、同宮門前ヲ守護不入ノ地ト爲ス、鶴岡八幡宮古文書　池田文書　新編相模國風土記稿

十八日、禁中鳴動スルニ依リ、興福寺ヲシテ、之ヲ禱ラシム、多聞院日記

十九日、北條氏直、山木大方菩提ノ爲メニ、相模高源院ニ地ヲ寄進ス、相州文書

二十日、和仁親王、元服セラル、公卿補任　石清水文書　狩野亨吉氏蒐集文書　皇年代私記　本朝皇胤紹運錄

廿三日、神祇大副吉田兼和兼見ヲシテ、八天法等ヲ紫宸殿ニ修セシム、是日、之ニ臨マセラル、兼見卿記

伊達政宗、中島伊勢守、沼崎新左衞門ニ地ヲ宛行フ、中島文書　伊達家文書　伊達政宗記錄事蹟考記　伊達貞山治家記錄

廿四日、德川家康、三河岡崎城ニ之ク、家忠日記

廿五日、秀吉、明石與四郎ニ地ヲ宛行フ、伊豫古文　柏木文書

廿六日、秀吉及ビ織田信雄、使ヲ遣シ大政所天瑞院ヲ質ト爲サンコトヲ約シテ、德川家康ニ上京ヲ勸ム、乃チ、家康、之ニ從フ、家忠日記　三河物語　〔參考〕武德編年集成　落穗集　家忠日記追加　御庫本三河記　朝野舊聞裒藁　常山紀談　武野燭談　東武談叢

廿七日、德川家康、三河岡崎ヨリ遠江濱松ニ歸ル、家忠日記　〔參考〕武德編年集成　御年譜徵考

島津義久、秀吉ニ、肥筑ニ出陣スルニ依リ、九州諸將ノ領堺決定ノ命ニ答ヘ難キコトヲ述ブ、島津家文書　後編薩藩舊記雜錄　〔參考〕島津國史

三十日、秀吉、小早川隆景ヲシテ、安國寺惠瓊等ト諮リ、豐前攻略ヲ議セシム、萩藩閥閱錄

是月、德川家康、駿河、甲斐、三河ニ令シテ、勸進猿樂ヲ興行セシム、當代記

十月　大盡　壬戌朔

一日、上杉景勝、島垣隼人佑ノ、越後沼垂ニ於ケル戰功ヲ賞シ、船一艘ノ諸役ヲ免除ス、又隼人佑ニ沼垂及ビ蒲原ノ條規ヲ與フ、島垣文書

三日、秀吉、立花統虎及ビ五條鎭定ニ千石秀久、長宗我部元親、毛利輝元等ノ出陣ヲ告ゲ、之ヲ激勵ス、立花家藏感狀記　豐臣秀吉感狀寫　五條文書

秀吉、黑田孝高等ニ答書シ、其勞ヲ犒ヒ、且毛利輝元ヲ督シテ、速ニ軍ヲ進メシム、黑田文書　五條文書　立花文書　問注所文書

大友義統吉統、千石秀久、長宗我部元親ト議リ、豐後府內ヲ發シ、豐前宇佐郡ニ出陣ス、北里文書

四日、參議德川家康、同羽柴秀長ヲ竝ニ權中納言ニ任ズ、公卿補任　菊亭文書　〔參考〕武德編年集成

毛利輝元、吉川元春、小早川隆景及ビ黑田孝高ト共ニ、高橋元種ノ屬城豐前小倉ヲ攻メテ之ヲ陷ル、元種モ亦降ル、吉川家文書　麻生文書　筑前福岡黑田家譜　豐前覺書　吉川家史臣略記　吉川家譜　〔參考〕陰德太平記　九州治亂記

是ヨリ先、龍造寺政家、秀吉ニ質子ヲ納レ、島津氏ト絕チ、鍋島信生直茂ト共ニ筑後ニ入リ、三池鎭實ノ邑ヲ火キ、進ミテ肥後ノ諸將ヲ降ス、是日、秀吉、政家、信生ノ功ヲ褒ス、立花家藏感狀記　北肥戰誌　萩藩閥閱錄　鍋島文書　紹運記　〔參考〕歷代鎭西志　普聞集　肥陽軍記　陰德太平記　藤龍家譜

六日、秀吉、大坂ニ歸ル、言經卿記

七日、伊達政宗、陸奧龜岡八幡宮別當千手院ヲ衆徒ノ頭ト爲ス、龜岡八幡神社文書　伊達政宗記錄事蹟考

記　伊達貞山治家記錄

九日、羽柴秀長、大和國中ニ令シテ、京桝ヲ用ヰシム、多聞院日記

陸奥三春ノ田村清顯歿ス、伊達貞山治家記錄　伊達政宗記錄事蹟考記　伊達成實記　伊達鑑　陸前仙臺伊達家譜　奥相祕鑑　中村相馬家系　會津舊事雜考　寛政重修諸家譜　陸中一關田村家譜　奥羽永慶軍記　〔參考〕花押彙纂

十日、是ヨリ先、豐前馬岳ノ長野助盛、同國時枝ノ時枝平大夫、同國宇佐ノ宮成吉右衞門、黑田孝高等ニ降ル、是日、秀吉、孝高等ヲシテ、助盛等ニ島津氏ノ情勢ヲ尋ネシメ、又龍造寺政家ト大友宗滴（宗麟）父子トノ和融ヲ斡旋シ、宗滴父子、長宗我部元親、千石秀久ト議リ、諸城ヲ攻略セシム、又毛利輝元ノ勞ヲ犒フ、兒玉蠭採集文書　黑田家譜　毛利家文書　吉川家文書　問注所文書　立花文書　筑紫古文書　吉川家史臣略記　〔參考〕豐前古城記

下野足利ノ長尾顯長、同國鑁阿寺ニ禁制ヲ下ス、鑁阿寺文書

十一日、菅沼定利、信濃今田及ビ飯沼ノ地ヲ同國諏訪社ノ八幡宮ニ寄進ス、酒井文書

十三日、紹琮（玉甫）ヲ大德寺住持ト爲シ、大悲廣通禪師ノ號ヲ賜フ、紫巖譜略　細川家記　寛永諸家系圖傳　寛政重修諸家譜

秀吉、讃岐ノ藏入分代官生駒近規ヲシテ、其年貢ヲ蓄ヘシメ、以テ九州出陣ノ兵粮ニ充ツ、生駒家寶簡集

十四日、秀吉、其生母大政所（天瑞院）祈願所河內觀心寺ニ、舊ニ依リ、同寺領內ノ竹木、柴草ノ採取ヲ許ス、觀心寺文書

十五日、長岡玄旨（幽齋）、京都ヲ發シテ、丹後ニ歸國ス、吉田兼和（兼見）、同道ス、兼見卿記

十八日、秀吉ノ生母大政所（天瑞院）、德川家康ニ質トシテ、三河岡崎城ニ到ル、伊豫小松一柳文書　多聞

院日記　顯如上人貝塚御座所日記　兼見卿記　家忠日記　當代記　〔參考〕三河物語　落穗集　武德編年集成　家忠日記追加　蜷野舊聞袞藁　御庫本三河記　井伊家譜　常山紀談

秀吉、肥前ノ松浦鎭信ヲシテ、速ニ人質ヲ出シ、出陣セシム、松浦文書

美濃岐阜ノ池田照政（輝政）、同國圓乘寺市場ヲ專福寺內ト定メ、庶民ノ、市日ニ違亂ヲ爲スヲ禁止ス、專福寺文書

島津義久、大友氏ヲ伐タントシ、弟義珍（義弘）ヲシテ肥後ヨリ、同家久ヲシテ日向ヨリ進マシメ、是日、親ラ薩摩鹿兒島ヲ發シ、日向ノ鹽見ニ陣ス、尋デ、家久、松尾、緒方等ノ諸城ヲ陷ル、入田宗和、志賀道益（親孝）等、迎ヘ降ル、上井覺兼日記　後編薩藩舊記雜錄　舊典類聚所收大島忠泰自記　日本耶蘇會年報　〔參考〕島津國史　西藩野史　舊典類聚所收南浦軍記　舊典類聚所收三國擾亂記　薩摩兵亂記　陰德太平記　大友興廢記　碩田叢史所收山の城合戰の記

廿三日、山城賀茂社領伊豫菊萬莊ノ段錢ヲ競馬料トシテ徵納スベキ旨ヲ小早川隆景ニ命ズ、荻野仲三郎氏所藏文書

廿六日、秀吉、和泉堺南北ノ溝渠ヲ塡メシム、顯如上人貝塚御座所日記

德川家康、三河岡崎ヲ發シテ入京ス、是日、大坂ニ到リ、羽柴秀長ノ亭ニ宿ス、秀吉、之ヲ訪フ、多聞院日記　顯如上人貝塚御座所日記　言經卿記　家忠日記　寛政重修諸家譜　三河物語　〔參考〕落穗集　武德編年集成

常山紀談　續武家閑談　松井家譜　御庫本三河記

是ヨリ先、島津家久、豐後野津院ノ細江ニ陣ヲ移シ、白濱重政、野村文綱ヲシテ、同國臼杵城ヲ攻メシム、是日、柴田禮能、同久藏父子、之ヲ平清水口ニ邀ヘ擊チテ、戰死ス、碩田叢史所收大友家三代侍附　城内文書　辻間文書　岡田之記　碩田叢史所收豐州亂記　後編薩藩舊記雜錄〔參考〕　兩豐記　島津國史　陰德太平記　大友興廢記

廿七日、德川家康、大坂城ニ秀吉ニ謁ス、多聞院日記　顯如上人貝塚御座所日記　家忠日記　當代記〔參考〕　落穗集　東武談叢　朝野舊聞裒藁　家忠日記追加　三河物語　武德編年集成　常山紀談

廿八日、羽柴秀長、猿樂ヲ興行シ、德川家康ヲ饗ス、多聞院日記　顯如上人貝塚御座所日記

三十日、伊達政宗、舟生道蝸齋ニ地ヲ宛行フ、高成田文書　伊達政宗記錄事蹟考記

是月、常陸水谷蟠龍正、村下野上三川ニ出陣ス、宇都宮國綱、兵ヲ同國砂田ニ出シ、之ト對峙ス、尋デ、下總結城晴朝ノ斡旋ニ依リテ、和睦成ル、下野國志所收宇都宮興廢記

十一月　小壺　壬辰朔

一日、德川家康、京都ニ入ル、尋デ、秀吉、家康ノ亭ヲ內野ニ造營セシム、顯如上人貝塚御座所日記　言經卿記　多聞院日記　高山公實錄　寬永諸家系圖傳〔參考〕　落穗集　家忠日記追加　朝野舊聞裒藁　聿脩錄

二日、秀吉、加藤嘉明ニ淡路三原郡ノ地ヲ宛行フ、近江水口加藤家文書

陸奧會津ノ蘆名龜若丸歿ス、是日、佐竹義重、之ヲ弔ス、歷代古案　會津四家合考附錄　伊達貞山治家記錄　會津四家合考〔參考〕　奧羽永慶軍記　常陸誌料

三日、秀吉、入京ス、兼見卿記　言經卿記　顯如上人貝塚御座所日記

五日、從三位德川家康、同羽柴秀長ヲ竝ニ正三位ニ敍ス、公卿補任　兼見卿記　家忠日記

六日、從三位吉田兼和ヲ正三位ニ敍ス、兼和、名ヲ兼見ト改ム、公卿補任　諸家傳　吉田家譜

七日、和仁親王ニ讓位アラセラル、公卿補任　石清水文書　堀家文書幷系圖　大坪文書　御湯殿上日記　兼見卿記　言經卿記　多聞院日記　顯如上人貝塚御座所日記　壬生家四卷之日記

後陽成天皇

天正十四年丙戌

十一月　小壺　壬辰朔

七日、受禪アラセラル、尋デ、上皇ニ太上天皇ノ尊號ヲ上ラル、御湯殿上日記　兼見卿記　壬生家四卷之日記　かな年代記　本朝皇胤紹運錄　大坪文書

黑田孝高、小早川隆景及ビ吉川氏ノ諸將ト共ニ豐前宇留津城ヲ攻メテ、之ヲ陷ル、吉川家文書　萩藩閥閱錄　武家事紀　平賀家文書　黑田文書　柳澤文書　有福文書　吉川家史臣略記　吉川家譜　筑前福岡黑田家譜〔參考〕　太閤記　日向記　陰德太平記　兩豐記　九州治亂記

十一日、秀吉、森吉成ヲ檢使トシテ、吉川元春及ビ小早川隆景ノ筑前ノ陣所ニ遣ス、吉川家文書　多聞院日記　家忠日記〔參考〕　家忠日記追加　武德編年集成

德川家康、京都ヨリ三河岡崎ニ歸ル、兼見卿記

十二日、由奉幣使發遣ノ儀ヲ行フ、兼見卿記　中院文書　續史愚抄

德川家康、井伊直政ヲシテ、秀吉ノ母大政所天瑞院ヲ護リ、大坂ニ赴カシム、家忠日記　當代記　寬政重修諸家譜〔參考〕　朝野舊聞裒藁　御庫本三河記　治世元記　井伊家譜　御先祖記

十三日、前本願寺門跡光佐顯如ヲ三宮ニ準ジ、同門跡光壽教如ヲ權僧正ニ任ズ、言經卿記　顯如上人貝塚御座所日記　東本願寺家譜

是ヨリ先、大友義統吉統ノ、千石秀久及ビ長宗我部元親ト共ニ筑後ニ出陣スルニ乘ジ、大友氏ニ背ク者、豊後ニ蜂起ス、義統等、兵ヲ班ス、是日、秀吉、小早川隆景等ニ、コノ事情ヲ報ジ、備前、阿波、淡路ノ援兵ヲ遣スベキコトヲ告ゲ、諸軍ヲ督セシム、黒田家譜　萩藩閥閲錄　百瀬文書

十五日、秀吉、近江大津ニ之キ、尋デ、入京ス、兼見卿記

小早川隆景、黒田孝高等、高橋元種ノ屬城筑前障子岳ヲ攻略シ、同國香春嶽城ヲ圍ム、萩藩閥閲錄　太閤記　吉川家史臣略記　吉川家譜〔參考〕兩豐記

駿河守從四位上吉川元春、豊前小倉ノ陣中ニ卒ス、子元長嗣グ、吉川家文書　湯原文書　萩藩閥閲錄　吉川家史臣略記　寛政重修諸家譜　江系譜　吉川家譜〔參考〕花押彙纂　吉川元春畫像　吉川本太平記　陰德記

十八日、足利義昭、使ヲ島津義久ノ臣喜入季久ニ遣シ、毛利氏ノ軍ノ豊前ニ侵入スルヲ告ゲ、義久ニ秀吉ト講和センコトヲ勸メシム、後編薩藩舊記雜錄

二十日、是ヨリ先、秀吉、吉川元春、同元長父子ノ意見ヲ容レ、出陣ヲ來春ニ延期ス、又蜂須賀家政、脇坂安治、加藤嘉明ヲシテ、豊後ニ赴援セシム、是日、之ヲ元春父子等ニ報ズ、尋デ、龍造寺政家ニモ亦、之ヲ報ズ、吉川家文書　黒田文書　鍋島文書　寛永諸家系圖傳　寛政重修諸家譜　蜂須賀家記

徳川家康、三河岡崎ヨリ遠江濱松ニ歸ル、家忠日記

廿三日、秀吉、千石秀久ヲシテ、粮食及ビ加勢ヲ豊後臼杵城ニ輸セシメ、又同國府内ノ守備ヲ嚴ニシ、濫リニ兵ヲ動カスコトナカラシム、黒田家譜

秀吉、大徳寺及ビ知恩院ニ地ヲ寄進ス、大徳寺文

廿五日、紫宸殿ニ卽位ノ儀ヲ行ハセラル、公卿補任　壬生家四卷之日記　御湯殿上日記　言經卿記　兼見卿記　多聞院日記　當代記　宮部文書　豐鑑　本朝皇胤紹運錄　皇年代私記　興正寺文書〔參考〕豐鑑　聚樂物語　續史愚抄

右近衛權中將羽柴秀次ヲ參議ニ任ズ、公卿補任　宮部文書

廿八日、羽柴秀長、大和奈良ニ遊ブ、多聞院日記

廿九日、春日祭、多聞院日記

秀吉、大坂城ニ歸ル、言經卿記

是月、本願寺光佐如顯疾ム、秀吉、醫師祐庵ヲ遣シテ、之ヲ診セシム、如顯如上人貝塚御座所日記

常陸小田氏治ノ部下茂木治良、益子重綱ト戰ヒ、之ヲ破ル、常陸誌料　宇都宮氏家藏文書

十二月　大盡　辛酉朔

天正十四年十二月

一日、御祝、御湯殿上日記

秀吉、明春三月ヲ期シテ、島津氏ヲ親征セントシ、諸國ノ兵ヲ徵ス、太閤記　黒田家譜　立花文書　萩藩閥閲錄〔參考〕武德編年集成　東武談叢

二日、日食、言經卿記　本朝統曆〔參考〕東京天文臺回答書

三日、秀吉、松浦鎭信ヲシテ、松浦黨ノ兵船ヲ率ヰ、薩摩灘ヲ警固セシム、松浦文書

伊達政宗、陸奥妙心院ニ地ヲ寄進ス、伊達政宗記錄事蹟考記

千石秀久、豊後關宮社ニ禁制ヲ下ス、關村速吸社文書

四日、足利義昭、一色昭秀ヲ島津家久ニ遣シ、同義久ヲ諭シテ、秀吉ト和睦セシム、後編薩藩舊記雜錄　島津國史　島津家譜

徳川家康、遠江濱松城ヨリ駿府城ニ入ル、家忠日記　落穗集　寛永諸家系圖傳　寛政重修諸家譜　藩翰譜〔參

考〕家忠日記追加　武德編年集成　朝野舊聞裒藁　太閤記　板倉傳記　愚家秘藏錄　板倉家系譜外傳

八日、羽柴秀長、大和片岡ニ放鷹ス、多聞院日記

九日、蜂須賀家政、紺屋又五郎ヲ阿波國中ノ紺屋司ト爲ス、阿波國社寺文書

十一日、御煤拂、御湯殿上日記

是ヨリ先、黒田孝高、吉川元長、同經言及ビ小早川隆景ト共ニ、島津氏ノ將高橋元種ヲ筑前香春嶽城ニ圍ミテ、之ヲ降ス、是日、元長等、之ヲ秀吉ニ報ズ、吉川家文書　萩藩閥閱錄　黒田文書　三浦文書　浦家文書　有福文書　益田家什書　廕生古證文　古書類寫　吉川家史臣略記　豐前覺書〔參考〕　陰德太平記　九州治亂記　兩豐記　豐前國古城記　歷代鎭西志

十二日、常陸宍戸義長ノ將吉田周防守等、同國笠間氏ノ兵ヲ邀ヘ擊チテ、之ヲ破ル、佐竹文書　常陸誌料

十三日、秀吉、入京ス、言經卿記　兼見卿記

北條氏直、舊ニ依リ、天十郎ヲシテ、分國中ノ唱門師ヲ管セシム、相州文書

是ヨリ先、島津家久、豐後利尾山ニ移陣シ、大友氏ノ屬城鶴ケ城ヲ攻ム、是日、千石秀久、長宗我部信親等、之ヲ救援セントシ、戸次川ヲ渡リテ、家久ト戰フ、秀久、敗走シ、信親、十河存保義堅ト共ニ死ス、尋デ、鶴ケ城陷ル、岡田記　碩田叢史所收大友家三代侍付　後編薩藩舊記雜錄　入田文書　兩豐記　多聞院日記　舊典類聚所收大島忠泰自記　舊典類聚所收忠平公軍記　寛永諸家系圖傳　黒田家譜　但馬出石仙石家譜　日本耶蘇會年報〔參考〕　花押彙纂　豐鑑　太閤記　十河物語　碩田叢史所收豐州亂記　土佐國群書類從所收元親記　南海治亂記　土佐物語　參考土佐軍記　土佐軍記　系圖纂要　訂正增補日本西教史　日向記　島津國史　陰德太平記

十五日、伊達政宗、伊達實元ニ田村、相馬兩氏ノ情勢及ビ佐竹氏ノ好ヲ求メシコトヲ報ズ、伊達政宗記錄事蹟考記　伊達貞山治家記錄

大友義統吉統、豐後府内ヨリ同國高崎城ニ逃レ、是日、豐前龍王城ニ移ル、尋デ、黒田孝高、小早川隆景、吉川元長ニ來援ヲ請フ、吉川家文書　吉川家史臣略記　後編薩藩舊記雜錄　舊典類聚所收大島忠泰自記　舊典類聚所收忠平公軍記〔參考〕　日向記　島津國史　兩豐記　陰德太平記

十六日、秀吉ノ養女前子近衞前久女ヲ女御ト爲ス、是日、前子、入内ス、御湯殿上日記　兼見卿記　近衞家譜　女院號部聚

十七日、秀吉、鍋島信生直茂ノ物ヲ贈ルヲ謝シ、肥後在陣ノ勞ヲ犒フ、鍋島文書

十八日、美濃岐阜ノ池田照政輝政、同國茜部八幡宮ニ燈明田ヲ寄進ス、續古文書類纂

大友氏ノ將佐伯惟定、島津家久ノ兵ヲ豐後因尾ニ要擊シテ、之ヲ破ル、大友興廢記

十九日、關白羽柴秀吉ヲ太政大臣ニ任ジ、豐臣ノ姓ヲ賜フ、公卿補任　近衞家文書〔參考〕　武德大成記　武德編年集成　豐臣秀吉譜

二十日、是ヨリ先、小早川隆景等、原田信種ヲ筑前高祖城ニ攻メテ、之ヲ降ス、是日、秀吉、毛利輝元、吉川元長及ビ隆景等ノ戰功ヲ褒ス、筑前福岡黒田家譜　改正原田記附錄

廿二日、御拜始、御湯殿上日記　兼見卿記

秀吉、大坂ニ歸ル、言經卿記

廿四日、正四位下高倉永孝ヲ從三位ニ敍ス、公卿補任

大膳大夫從三位北小路俊直薨ズ、公卿補任　系圖纂要

是ヨリ先、秀吉、千石秀久ノ敗戰ヲ怒リ、讃岐ノ地ヲ沒收シ、之ヲ尾藤光房ニ與フ、是日、之

ヲ毛利輝元、龍造寺政家ニ報ジ、輕擧盲動ヲ戒シム、尋デ、黒田孝高等ニモ亦、之ヲ報ズ、毛利家文書　小早川家文書　黒田文書　東京大學所藏豐臣秀吉朱印狀　十河物語　寛永諸家系圖傳　寛政重修諸家譜　但馬出石仙石家譜〔參考〕　陰德太平記　武邊咄聞書

長岡忠興、丹後智恩寺ヲシテ、同寺祠堂米錢ヲ安堵セシム、智恩寺文書

是ヨリ先、島津義珍義弘、志賀道益親孝ノ居城ニ入ル、豐後白仁ノ志賀道雲鑑隆降ル、義珍、同國朽網ノ朽網宗歷鑑康ノ歿スルニ乘ジ、是日、之ヲ陷ル、後編薩藩舊記雜錄　舊典類聚所收大島忠泰自記　碩田叢史所收朽網記　碩田叢史所收朽網家年中掟書跡文　島津國史〔參考〕　花押彙纂　陰德太平記　西藩野史

廿七日、秀吉、本願寺光壽教如ノ茶會ニ臨ム、顯如上人貝塚御座所日記

北條氏直、相模法傳寺ニ禁制ヲ下ス、相州文書

廿九日、節分ニ依リ、御方違行幸アラセラル、御湯殿上日記

三十日、立春御祝、御湯殿上日記

秀吉、黒田孝高等ヲシテ、豐前妙見、龍王兩城ノ守備ヲ固クセシメ、恣ニ出兵スルヲ禁ズ、黒田家譜

是月、前權大納言勸修寺晴右ニ內大臣ヲ追贈ス、諸家傳　勸修寺家譜

是歳、正三位織田信雄ヲ從二位ニ敍ス、公卿補任

曲直瀨正紹ヲ法印ニ敍ス、寛永諸家系圖傳〔參考〕　武德編年集成　皇國名醫傳

德川家康、內藤信政ヲ大番頭ト爲ス、寛永諸家系圖傳　寛政重修諸家譜　越後村上內藤家譜

常陸太田ノ佐竹義重老ス、子義宣、家督ヲ嗣グ、寛政重修諸家譜　佐竹列祖略記　昔物語

伊達政宗、茂庭延綱ヲ奉行ト爲ス、伊達政宗記錄事蹟考記　伊達貞山治家記錄

伊達政宗、父輝宗冥福ノ爲メニ、出羽遠山村ニ覺範寺ヲ創建ス、伊達家文書　伊達貞山治家記錄　伊達政宗記錄事蹟考記

天正十五年丁亥

正月小盡辛卯朔

一日、四方拜、節會ヲ復ス、公卿補任　御湯殿上日記　兼見卿記　壬生家四卷之日記　狩野亨吉氏蒐集文書　續史愚抄　秀吉、諸將ノ參賀ヲ大坂城ニ受ク、言經卿記　太閤記　松浦文書

秀吉、親ラ島津氏ヲ討タントシ、諸將ノ部署ヲ定ム、尋デ、軍令ヲ設ケ、路次ニ下ス、久野保心氏所藏文書　後編薩藩舊記雜錄　太閤記　中村文書　千賀文書　京都大学所藏文書所收福島文書　藪藩通志　天川文書

二日、大友義統吉統、書ヲ吉川元長ニ遺リテ、歲首ヲ賀シ、舊好ヲ修ス、吉川家文書　吉川家史臣略記

三日、御身固、御湯殿上日記

秀吉、佐伯惟定ノ、豐後栂牟禮籠城ノ功ヲ褒シ、尙守備ヲ嚴ニセシム、南行雜錄　碩田叢史所收佐伯氏系圖〔參考〕　諸國廢城考

秀吉、大坂城ニ茶會ヲ催ス、宗湛日記　神谷宗湛自筆會記　神谷宗湛獻立日記　神谷文書

龍造寺政家、田尻鑑種ノ兵ト共ニ、島津氏ノ屬將蒲池鎭運ヲ筑後山下城ニ攻メテ利アラズ、普聞集　北肥戰誌　藤龍家譜　鍋島直茂譜考補

四日、千秋萬歲アリ、御湯殿上日記

五日、御手斧始、御湯殿上日記

北條氏直、武藏小河內ノ諸士ノ質子ヲ徵シ、戰備ヲ整フ、武州文書

六日、節分ニ依リ、御方違行幸アラセラル、御湯殿上日記

七日、白馬節會ヲ復ス、御湯殿上日記　兼見卿記　壬生家四卷之日記　狩野亨吉氏蒐集文書　續史愚抄

前關白九條兼孝ヲ橘氏是定ト爲ス、諸家傳　續史

愚抄

伊達政宗、連歌會ヲ興行ス、伊達政宗記錄事蹟考記 伊達貞山治家記錄

八日、太元護摩ヲ修ス、京都御所東山御文庫記錄 御湯殿上日記 東寺執行日記 眞言諸寺院記

九日、秀吉、入京ス、明日、雉子ヲ獻ズ、言經卿記 兼見卿記 御湯殿上日記

十一日、神宮奏事始、御湯殿上日記

上皇御所ノ小番ヲ結改ス、兼見卿記

十二日、伊達政宗、放鷹ス、伊達政宗記錄事蹟考記 伊達貞山治家記錄

十五日、小三毬打、御湯殿上日記

德川家康、金屋七郎左衞門ヲ駿遠兩國ノ鑄物師惣大工職ト定ム、山田文書

北條氏直、武藏石田本鄕ノ百姓ヲ徵シ、相模小田原城ヲ修築ス、大野文書

十六日、蹈歌節會ヲ復ス、公卿補任 御湯殿上日記 兼見卿記 狩野亨吉氏蒐集文書 〔參考〕續本朝通鑑 續史愚抄

從三位菊亭季持ヲ正三位ニ敍ス、公卿補任

御看經アリ、御湯殿上日記

羽柴秀長、奈良及ビ郡山ノ諸公事、座ヲ廢ス、尋デ、鐵、魚、鹽ノ三座ヲ除キ、之ヲ復ス、多聞院日記

十七日、舞樂アリ、御湯殿上日記 兼見卿記 續史愚抄

秀吉、佐伯惟定竝ニ志賀親次等ノ豐後ニ於ケル防戰ノ功ヲ褒シ、且九州出陣ノ近キコトヲ告グ、南行雜錄 碩田叢史所收古文書 黑田文書

十九日、和歌御會始、御湯殿上日記 兼見卿記 續史愚抄

島津義久、書ヲ羽柴秀長及ビ石田三成ニ遺リ、秀吉ニ抗スル意ナキコトヲ辯疏ス、後編薩藩舊記雜錄

二十日、是ヨリ先、島津家久、豐後府內ヨリ軍ヲ班サントシ、樺山忠助ヲシテ、同國松尾城ヲ守ラシム、是日、忠助、同城ニ入リ、平田宗應、新納久時等ト議シ、共ニ守備ヲ固クス、後編薩藩舊記雜錄

廿一日、和漢聯句御會、御湯殿上日記

廿二日、羽柴秀長、生母大政所天瑞院ニ從ヒテ、春日社ニ詣ス、多聞院日記

伊達政宗、實鏡ヲシテ、護摩法ヲ出羽米澤城ニ修セシム、伊達政宗記錄事蹟考記 伊達貞山治家記錄

廿三日、秀吉、龍造寺政家、原田信種等ノ、款ヲ通ズルヲ賞シ、其所領ヲ安堵セシメ、且戰功ヲ勵マシム、鍋島文書 原田文書

龍造寺政家、筑後下妻、竹野二郡ノ地ヲ五條鎭定ニ宛行フ、五條文書

廿四日、秀吉、聚樂亭修築ノ木石ヲ徵ス、兼見卿記 多聞院日記 金戒光明寺文書

廿五日、秀吉、書ヲ小早川隆景、吉川元長、黑田孝高及ビ松浦鎭信ニ與ヘ、先鋒宇喜多秀家ノ九州出陣ヲ告グ、黑田文書 松浦文書

廿六日、武田勝千代、佐野七郎兵衞ヲシテ、甲斐藥袋關ヲ安堵セシム、佐野文書

是ヨリ先、島津義珍義弘、秋月宗圓種實ノ請ヲ容レ、諸將ヲ遣シテ、肥後玖珠郡ヲ略セシム、是日、豐後野上ニ移陣ス、後編薩藩舊記雜錄 舊典類聚所收大島忠泰自記 舊典類聚所收忠平公軍記 〔參考〕薩摩兵亂記

廿七日、伊達政宗、國境ノ諸關ニ令シテ、具足、彈藥等ノ出入ヲ禁止ス、高梨文書 伊達政宗記錄事蹟考記

廿九日、神祇大副吉田兼見、大麻ヲ獻ズ、御湯殿上日記

是月、秀吉、安藝嚴島社ニ禁制ヲ下ス、嚴島文書

二月 大盡 庚申朔

一日、御祝、御湯殿上日記
御貝合始、御湯殿上日記
三日、秀吉、長宗我部元親ニ其子信親ノ戰死ヲ弔シ、豐後臼杵城守備ノ功ヲ褒ス、武家事紀
五日、肥前平戸ノ松浦鎭信、毛利輝元ニ好ヲ通ズ、萩藩閥閱錄
六日、美濃兼山ノ森忠政ヲ侍從ニ任ジ、從四位下ニ敍ス、兼見卿記　寬永諸家系圖傳　寬政重修諸家譜
秀吉、參內シテ、白鳥、太刀及ビ馬代ヲ獻ジ、歲首ヲ賀ス、御湯殿上日記　兼見卿記
興福寺薪猿樂、羽柴秀長、之ヲ觀ル、多聞院日記
小早川隆景、豐前豐日國別國魂宮ニ禁制ヲ下ス、豐前志
七日、廷臣等、聚樂亭ニ於テ、秀吉ニ歲首ヲ賀ス、兼見卿記
十日、羽柴秀長、兵ヲ率キテ大和ヲ發ス、筒井定次等、之ニ從フ、多聞院日記　黑田家譜　增補筒井家記
大友義統吉統、辻間越後守ノ、豐後辻間村ニ於テ、島津氏ノ兵ヲ擊チシ功ヲ褒ス、辻間文書
十一日、御方違行幸アラセラル、御湯殿上日記
十三日、月次和歌御會、御湯殿上日記
秀吉、大坂ニ歸ル、言經卿記
德川家康、駿府城ヲ修築シ、松平家忠ヲシテ、之ヲ監セシム、是日、工竣ル、家忠日記　當代記〔參考〕　家忠日記追加
安房館山ノ里見義賴、同國鶴谷八幡社ヲシテ、社領ヲ安堵セシム、那古寺文書
伊達政宗、其臣宮代掃門ヲ誅ス、伊達政宗記錄事蹟考記　伊達貞山治家記錄
十四日、秀吉、脇坂安治ノ、糧食ヲ豐後臼杵城ニ輸セシ功ヲ褒ス、脇坂文書　寬永諸家系圖傳
十五日、御誕辰御祝、御湯殿上日記
涅槃會、御湯殿上日記

伊達政宗、出羽館山城ヲ築ク、伊達政宗記錄事蹟考記　伊達貞山治家記錄
八日、秀吉、再ビ出馬ノ期ヲ黑田孝高ニ傳ヘ、宇喜多秀家等ノ著陣ヲ待チテ、兵ヲ豐後ニ出サンコトヲ命ズ、黑田文書
秀吉、小出秀政ニ播磨高砂ノ地ヲ宛行フ、大坪文書
秀吉、近江大津ニ之ク、兼見卿記
九日、德川家康、平松金次郎ノ、羽柴秀次ノ招キニ應ジテ出奔スルニ依リ、坂部正定等ヲシテ、之ヲ斬ラシム、金次郎、遠江烏眼寺ニ自殺ス、譜牒餘錄　武邊咄聞書　前橋舊藏聞書　老士語錄　寬永諸家系圖傳　寬政重修諸家譜
十日、羽柴秀長、兵ヲ率キテ大和ヲ發ス、筒井定次等、之ニ從フ、多聞院日記　黑田家譜　增補筒井家記
大友義統吉統、辻間越後守ノ、豐後辻間村ニ於テ、羽柴秀次、鴛鴦ヲ獻ズ、御湯殿上日記
伊達政宗、其臣白石宗實ヲシテ、最上義光等ニ備ヘシム、伊達政宗記錄事蹟考記　伊達貞山治家記錄
十六日、月食、御湯殿上日記　兼見卿記　本朝統曆〔參考〕　東京天文臺回答書
是ヨリ先、前權中納言山科言經、秀吉ニ賴リテ、勅勘ヲ宥サレンコトヲ請フ、是日、秀吉、京都ノ奉行前田玄以ヲシテ、重ネテ、之ヲ奏聞セシム、言經卿記
淺野長吉長政、近江大津ノ船乘ニ關スル條規ヲ定ム、大津百艘組合文書
十八日、大友氏ノ將豐後岡城ノ志賀親次、小牧、鍋田兩城ヲ攻メ、是日、之ヲ陷ル、尋デ、同國松尾ノ守將樺山忠助、援ヲ島津家久ニ請フ、家久、同國府內ヨリ之ヲ赴援ス、別本大友記　後編　薩藩舊記雜錄

黒田孝高及ビ小早川隆景、筑後ノ五條鎭定ニ、村郷新町ノ代官ト爲ス、中村文書

廿三日、内侍所清祓、兼見卿記

近ク秀吉ノ先鋒ノ豐前ニ著陣スベキコトヲ告ゲ、以テ忠節ヲ勵マシム、五條文書

陽光院第六皇子智仁、紐直ノ儀ヲ行ハセラル、御湯殿上日記

十九日、京都ノ奉行前田玄以、慈照寺ノ被官人等ニ給米ヲ與フルヲ停メ、同寺ヲシテ、之ヲ收納セシム、光源院文書

廿四日、佐々成政、白鳥ヲ獻ズ、御湯殿上日記

二十日、徳川家康、駿河下方、厚原及ビ久爾郷ノ新田畠開作等ニ關スル條規ヲ定ム、植松文書

大友義統吉統、質子ヲ津崎四郎右衛門尉ニ徵シ、其給分ヲ安堵セシム、頴田叢史所收津崎文書

廿五日、北野社法樂和漢聯句御會、御湯殿上日記

秀吉、大坂城ニ茶會ヲ催ス、宗湛日記

廿六日、武田勝千代、舊ニ依リ、甲斐大聖寺及ビ圓滿寺ヲ長光院領ト爲ス、大聖寺文書

廿一日、北條氏直、相模龍健寺ニ禁制ヲ下ス、相州文書〔參考〕新編相模國風土記稿

毛利輝元、長門洞春寺ニ備後仁賀村ノ地ヲ寄進ス、洞春寺文書

廿二日、秀吉、黒田孝高等ノ、秋月宗圓種實ヲ攻メントスルヲ停メ、守備ヲ堅クシテ、島津氏ノ軍ト對峙セシメ、羽柴秀長ノ著陣ヲ待タシム、黒田文書　黒田家譜

廿七日、徳川家康ノ臣酒井忠次ヲ諸大夫ト爲ス、御湯殿上日記　寛政重修諸家譜

徳川家康ノ將本多重次、中村與大夫ヲ遠江吉

廿八日、秀吉、連歌會ヲ催ス、兼見卿記

秀吉、山城松尾社領山林ノ竹木伐採ヲ禁止ス、松尾神社文書

毛利輝元、宇佐八幡宮ニ豐前規矩郡ノ地ヲ寄進シ、武運長久ヲ祈ル、益永文書

三十日、是ヨリ先、毛利輝元等、羽柴秀長ノ軍ヲ長門長府ニ迎フ、是日、小早川隆景、之ヲ志道大藏少輔ニ報ズ、萩藩閥閱錄

三月 大盡 庚寅朔

一日、御祝、御湯殿上日記

秀吉、薩摩ノ島津氏ヲ擊タントシ、親ラ將兵ヲ帥キテ、大坂ヲ發ス、ナホ羽柴秀次、前田利家ヲシテ、京都ヲ守ラシム、黒田文書　松浦文書　佐佐木信綱氏所藏文書　九州御動座記　兼見卿記　言經卿記　多聞院日記　豐鑑　太閤記　蒲生氏鄉記　細川家記　松井家譜　黒田家譜　前田創業記　加賀金澤前田家譜

二日、御宴アリ、御湯殿上日記

三日、節供御祝、鬪鷄アリ、御湯殿上日記

是ヨリ先、陸奥黒川ノ蘆名龜若丸ノ遺臣等、佐竹義重ノ子義廣ヲ迎ヘテ嗣ト爲ス、是日、義廣、黒川城ニ入ル、秋田藩採集文書　伊達政宗記錄事蹟考記　伊達貞山治家記錄　葦名記　會津舊事雜考　白川古事考　葦名系圖

讃岐生駒近規、同國由佐村ノ地ヲ由佐平右衛門ニ宛行フ、由佐文書

四日、松木宗房、伊勢ヨリ歸京シテ、參內ス、御湯殿上日記

五日、秀吉、備前片上ニ著陣ス、乃チ黒田孝高ノ書狀ニ答ヘ、豐前表ニ於ケル島津義久ノ兵ニ對スル策略ニ違算ナカラシメ、併セテ筑紫廣門等ノ軍功ヲ褒ス、佐佐木信綱氏所藏文書　九州御動座記　黒田文書　筑紫古文書　立花文書

秀吉、山城廣隆寺ノ山林ノ竹木伐採ヲ禁止ス、廣隆寺文書

六日、秀吉、備前岡山ニ抵ル、乃チ書ヲ小早川隆景、加藤嘉明等ニ與ヘ、之ヲ報ズ、佐佐木信綱氏所藏文書　九州御動座記　野坂文書　小早川家文書　近江水口加藤家文書　毛利家記

羽柴秀長、紀伊大傳法院ノ大門ヲ大和郡山ニ移サントシ、奈良ノ人夫ヲ徵シ、之ヲ山城木津ヨリ運バシム、多聞院日記

七日、春日祭、御湯殿上日記　多聞院日記

羽柴秀次、聚樂亭造營中、地下人ニ對シテ不法ヲ爲スヲ嚴禁ス、兼見卿記

是ヨリ先、陸奥三春ノ故田村清顯ノ老臣田村顯頼、富澤顯景等、伊達政宗ニ頼リ、其邑ヲ全フセンコトヲ請フ、是日、政宗、之ヲ諾ス、伊達政宗記錄事蹟考記　〔參考〕陸中一關田村家譜　伊達成實記　伊達族譜　奥相茶話

九日、京都ノ奉行前田玄以、伏見稻荷社々家ニ松苗ヲ與ヘ、之ヲ同社及ビ稻荷山ニ植エシム、稻荷神社文書

伊達政宗、遠藤文七郎ヲシテ、其所領ヲ安堵セシム、尋デ、山戸田右馬助、引地丹波守等ヲシテ、之ヲ安堵セシム、伊達政宗記錄事蹟考記

十日、陽光院第五皇子道勝等、花ヲ山城清水寺ニ觀給フ、御湯殿上日記

羽柴秀次、二十一代集ヲ吉田兼見ニ借リ、廷臣ニ囑シテ、之ヲ謄寫セシム、兼見卿記　水谷文一氏所藏二十一代集奥書

毛利輝元、豐前小倉ヨリ同國廣津ニ陣ヲ移ス、萩藩閥閲錄　〔參考〕醫學天正記　玄朔道三配劑錄

徳川家康、遠江ニ放鷹ス、家忠日記　創業記考異

十二日、秀吉、備後赤坂ニ抵ル、足利義昭、出デ、之ヲ迎フ、佐佐木信綱氏所藏文書　九州御動座記

島津義珍義弘、兵ヲ二分シ、同征久、町田久倍、新納忠元等ヲシテ、豐後野上ヨリ肥後ヲ經テ歸國セシメ、自ラ兵ヲ率キテ、豐後府内ニ退ク、後編薩藩舊記雜錄　阿蘇家譜　舊典類聚所收大島忠泰自記　日本耶蘇會年報　〔參考〕薩摩兵亂記　訂正增補日本西教史

伊達政宗、放鷹ス、伊達政宗記錄事蹟考記

十三日、御受戒アリ、御湯殿上日記　遺迎院文書

諸社寺ヲシテ、秀吉ノ戰勝ヲ祈ラシメ給フ、壬生家四卷之日記　兼見卿記　石清水文書　園城寺文書　鴨脚秀文文書

三河西郡ノ久松康元ノ父俊勝歿ス、家忠日記　寛政重修諸家譜　下總多古久松家譜　伊豫松山久松家譜

十四日、是ヨリ先、豐後岡ノ志賀親次、島津氏ノ將入田義實ヲ、同國神原城ニ攻メテ、之ヲ敗走セシメ、尋デ、又兵ヲ遣シ、志賀播磨介等ヲ同國菅迫城ニ攻メシム、是日、播磨介等、同城ヲ去リテ、島津氏ノ將新納忠元等ト會ス、後編薩藩舊記雜錄　日本耶蘇會年報　〔參考〕訂正增補日本西教史　歷代參考　舊典類聚所收舊典拔書

十五日、秀吉、備後三原ヲ發シ、安藝四日市ニ著陣ス、佐佐木信綱氏所藏文書　九州御動座記

是ヨリ先、秀吉、一色昭秀及ビ輿山應其ヲシテ、島津義珍義弘ニ和議ヲ勸メシム、義珍、聽カズ、是日、豐後府内ヲ去リ、尋デ、同國松尾城ニ入ル、舊典類聚所收大島忠泰自記　後編薩藩舊記雜錄　古文書類纂　〔參考〕薩摩兵亂記　歷代參考　別本大友記

十六日、秀吉、安藝海田ニ抵ル、命ヲ羽柴秀長ニ傳ヘ、羽柴秀勝ヲシテ、豐前小倉ニ據リテ、門司ヲ阨セシメ、宇喜多、宮部、毛利、小早川、吉川及ビ黒田、蜂須賀、脇坂ノ諸將ヲシテ、適

所ニ陣シ、島津氏ノ兵ヲ牽制セシム、佐佐木信綱氏所藏文書　九州御動座記　黒田文書

北條氏直、伊勢大湊ノ廻船問屋角屋彦五郎ニ、出船許可ノ朱印狀ヲ與フ、角屋文書　角屋記錄　南紀德川史

伊達政宗、後藤信康ノ、陸奥檜原城守衞ノ勞ヲ褒シ、兵備ヲ嚴ニセシム、伊達政宗記錄事蹟考記　伊達貞山治家記錄　伊達世臣家譜

十七日、秀吉、安藝廿日市ニ著陣ス、翌日、嚴島ニ遊ビ、嚴島社ニ米穀ヲ寄進シ、且大願寺經堂ノ建立ヲ命ジ、其資ヲ寄進ス、佐佐木信綱氏所藏文書　九州御動座記　大願寺文書　黒田文書　太閤記　多聞院日記　藝藩通志

島津義久、其將樺山安藝守、伊集院久治ノ豐後ニ於ケル戰功ヲ褒ス、後編薩藩舊記雜錄

島津義珍義弘、同家久、豐後松尾ヲ發シ、日向ニ

退ク、志賀親次、兵ヲ遣シ、之ヲ要擊セシム、佐伯惟定モ亦、出蹕ス、樺山規久等、殿戰シテ之ヲ卻ク、後編薩藩舊記雜錄　別本大友記　〔參考〕歷代參考

十八日、信濃松本ノ小笠原貞慶、上田ノ眞田昌幸等、秀吉ノ命ニ從ヒ、駿府ニ於テ、德川家康ニ見ユ、家忠日記　信濃松代眞田家譜

十九日、秀吉、周防永興寺ニ抵ル、安國寺惠瓊等ヲ、黒田孝高ノ許ニ遣セルコトヲ蜂須賀家政ニ報ズ、尋デ、書ヲ孝高ニ與ヘ、秋月宗圓種實ヲ降サントスルノ意ヲ告グ、佐佐木信綱氏所藏文書　九州御動座記　蜂須賀家文書　黒田文書　毛利家記

二十日、月次和漢聯句御會、御湯殿上日記

京都ノ奉行前田玄以、大德寺領山城大宮鄕ノ地ヲ妙蓮寺屋敷ト定メ、大德寺ヲシテ、其地子等ヲ安堵セシム、大德寺文書　妙蓮寺文書

黒田孝高、筑後ノ五條鎭定ニ、豐後ニ於ケル上方勢ノ戰捷ヲ報ジ、龍造寺政家ト議シ、肥後ニ進ムベキ準備ヲ爲サシム、五條文書

島津義珍義弘、同家久等、兄義久ト日向都於郡ニ會ス、舊典類聚所收大島忠泰自記　後編薩藩舊記雜錄　〔參考〕薩摩兵亂記

廿一日、北條氏規、朝比奈兵衞尉ニ知行ノ替地ヲ宛行ヒ、且又、之ニ新地ヲ給ス、朝比奈文書

廿三日、北條氏直、相模愛甲郡三增鄕ノ百姓ニ令シ、同鄕ノ代官ニ非儀アラバ、之ヲ訴ヘシム、相州文書

上杉景勝、自ラ新發田重家ヲ伐タントシ、宇津江若狹守ヲシテ、越後府中ノ兵ヲ徵セシム、尋デ、景勝ノ將清水內藏助、同國新發田ヲ侵ス、上杉年譜

廿四日、權大納言廣橋兼勝ヲ遣シ、秀吉ノ西征ノ勞ヲ犒ハセ給フ、御湯殿上日記　兼見卿記　多聞院日記　佐佐木信綱氏所藏文書

廿五日、秀吉、長門赤間關ニ著陣ス、尋デ、羽柴秀長等ヲシテ、日向口ヨリ薩摩ニ入ラシメ、親ラ筑前ヨリ肥後路ヲ經テ薩摩ニ赴カントシ、更ニ諸將ノ部署ヲ定ム、東寺文書　佐佐木信綱氏所藏文書　九州御動座記　小早川家文書　立花文書　藤龍家譜　原田文書　筑紫古文書　赤間宮文書　豐鑑　太閤記　松井家譜　黒田家譜　日本耶蘇會年報　〔參考〕宗像軍記　訂正增補日本西教史

廿六日、是ヨリ先、島津歲久、日向白禰ヨリ薩摩ニ退ク、大野久高等、之ヲ送リテ、肥後坂梨城ニ籠ル、大友義統吉統ノ將志賀親次、之ヲ攻ム、町田久倍、新納忠元等、之ニ赴援シ、是日、同國宮地ニ戰ヒ、親次ヲ破ル、尋デ、久倍、忠元等、同國合子城ニ入リ、島津征久、同國御船城

ニ據ル、後編薩藩舊記雜錄　舊典類聚所收大島忠泰自記　舊典類聚所收決勝記　〔參考〕薩摩兵亂記　歷代參考　別本大友記

廿七日、伊達政宗、古山新助ヲ斬罪ニ處ス、伊達政宗記錄事蹟考記　伊達貞山治家記錄

廿九日、秀吉、豐前小倉ヲ經テ、同國馬嶽城ニ入ル、古文書類纂　佐佐木信綱氏所藏文書　九州御動座記　細川家記　吉川家文書　小早川家文書　黑田文書　太閤記　光源院文書

是ヨリ先、羽柴秀長、黑田孝高、小早川隆景等ト共ニ日向ニ入リ、縣城ヲ圍ム、是日、守將土持久綱、同國佐土原ニ敗走ス、古文書類纂　小早川家文書　黑田文書　太閤記　舊典類聚所收諸家由緒

近衞龍山前久、上野草津ニ湯治セントシ、京都ヲ發ス、兼見卿記　光泉寺文書

是月、秀吉、肥前平戶ニ禁制ヲ下ス、松浦文書

島津義久、日向谷口能登守ノ、大友氏ノ情勢ヲ報ズルヲ賞シ、之ニ地ヲ給ス、谷口文書

四月 小盡 庚申朔

一日、御祝、御湯殿上日記

秀吉、筑前ノ秋月宗圖種實ヲ攻メントシ、豐前板原ニ陣ヲ移シ、兵ヲ遣シテ、宗圖ノ將熊井久重ヲ、同國巖石城ニ攻メシム、羽柴秀勝、蒲生賦秀氏鄕、前田利勝利長、秀吉ニ請ヒテ急攻シ、之ヲ陷ル、古文書類纂　九州御動座記　光源院文書　相良家文書　武家事紀　萩藩閥閱錄　松下文書　豐鑑　太閤記　蒲生氏鄕記　細川家記　松井家譜　黑田家譜　前田創業記　錦里文集　創業記考異　寬永諸家系圖傳　譜牒餘錄　〔參考〕日向高鍋秋月家譜　落穗集　武邊咄聞書

三日、不動法ヲ淸凉殿ニ修シ、秀吉ノ戰捷ヲ祈ラシメラル、御湯殿上日記　兼見卿記　多聞院日記

秀吉、筑前尾熊ニ陣ヲ進ム、是日、秋月宗圖種實

父子、淺野長吉長政等ニ賴リテ降リ、其女ヲ質トシ、名器楢柴等ヲ進ム、又豐前彥山僧徒、秀吉ニ降ル、九州御動座記　古文書纂　賀茂別雷神社文書　萩藩閥閱錄　宗湛日記　寸金雜錄　太閤記　九州治亂記　黑田家譜　淺野考譜　細川家記　北肥戰誌　寬永諸家系圖傳　寬政重修諸家譜　藩翰譜　磐城志　日本耶蘇會年報　〔參考〕日向高鍋秋月家譜　訂正增補日本西教史　太宰管內誌

秀吉、九州ニ於ケル戰況ヲ奏聞ス、伊藤文書

島津義久、書ヲ足利義昭ノ臣眞木島昭光ニ遺リ、義昭ノ和議勸告ヲ謝ス、後編薩藩舊記雜錄

伊達政宗、能ヲ出羽龍寶寺ニ觀ル、伊達政宗記錄事蹟考記　伊達貞山治家記錄

四日、杜若及ビ蘆根ヲ吉田兼見ニ徵シ、之ヲ御苑ニ植ヱシメラル、兼見卿記

五日、立花統虎、筑前秋月城ニ於テ、秀吉ニ謁ス、豐前覺書　立花家雜集　〔參考〕立齋舊聞記

上杉景勝、新發田重家ヲ伐タントシ、越後新發田及ビ五十公野ニ出陣ス、景勝一代略記　瀨谷文書

六日、羽柴秀長、毛利輝元等ノ諸將ヲ督シ、島津氏ノ將山田有信ヲ日向高城ニ圍ム、宮部繼潤等、同國根白坂ニ屯シ、島津義久ノ來襲ニ備フ、後編薩藩舊記雜錄　豐鑑　高木文書　毛利家日記　舊典類聚所收大島忠泰自記　萩藩閥閱錄　〔參考〕薩摩兵亂記　歷代參考　島津國史　舊典類聚所收三國略誌

七日、伊達政宗、陸奧八町目城ニ如キ、伊達實元ノ病ヲ問フ、伊達政宗記錄事蹟考記　伊達貞山治家記錄

八日、稻荷祭、東寺執行日記

秀吉ノ近臣木下吉種、九州ニ於ケル戰況ヲ京都ノ留守役中村一氏等ニ報ズ、古文書類纂　萩藩閥閱錄　兼見卿記

九日、秀吉、諸將ニ令シテ陣立ヲ改ム、松下文書

十日、秀吉、筑前秋月ヲ發シ、筑後高良山ニ到

ル、翌日、肥前ノ龍造寺政家、來謁ス、九州御動座記　古文書類纂　普聞集　藤龍家譜　北肥戰誌　〔參考〕日向高鍋秋月家譜

黑田長政等、島津氏ノ屬城日向財部ノ守兵ヲ同國耳川ニ誘ヒ擊チテ、之ヲ破ル、黑田文書　筑前福岡黑田家譜　黑田家譜　故郷物語　蜂須賀家記

伊達政宗、齋藤彌左衞門ヲ斬罪ニ處ス、伊達政宗記錄事蹟考記　伊達貞山治家記錄

十一日、秀吉、肥後南關ニ進ム、九州御動座記　滿願寺文書　鍋島文書　豐前覺書　黑田家譜　太閤記　藤龍家譜　普聞集　北肥戰誌　〔參考〕碩田叢史所收肥州古城主考

十三日、秀吉ノ捷報、京都ニ達ス、御湯殿上日記

秀吉、肥後高瀨ニ進ム、同國隈本熊本ノ城久基、城ヲ出デ、降ル、九州御動座記　豐前覺書　教法寺文書　顯行寺文書　後編薩藩舊記雜錄　筑前福岡黑田家譜　藤龍家譜　〔參考〕碩田叢史所收肥州古城主考

十五日、伊達政宗、法問ヲ出羽米澤ノ松音寺ニ聽ク、伊達政宗記錄事蹟考記　伊達貞山治家記錄

十六日、秀吉、肥後隈本熊本城ニ入ル、其先鋒、同國木山ニ入ル、九州御動座記　豐前覺書　太閤記　普聞集　藤龍家譜

伊達實元、陸奥八丁目城ニ卒ス、伊達政宗記錄事蹟考記　伊達貞山治家記錄　伊達族譜

十七日、秀吉ノ先鋒、肥後宇土ニ入ル、名和顯孝、城ヲ致シテ降ル、豐前覺書　太閤記　筑前福岡黑田家譜　普聞集　藤龍家譜　〔參考〕碩田叢史所收肥州古城主考

島津義久、同義珍義弘、同家久等ヲ前軍ト爲シ、宮部繼潤ヲ日向根白坂ノ營ニ襲フ、尋デ、羽柴秀長、藤堂高虎等、之ニ赴援シ、大ニ義久等ヲ破ル、多聞院日記　舊典類聚所收大島忠泰自記　後編薩藩舊記雜錄　豐鑑　毛利家日記　小早川家記　筑紫古文書　高山公實錄　十河物語　太閤記　武家事紀　〔參考〕加藤家傳　清正行狀　清正記　九州記　薩摩兵亂記　武邊咄聞書　歷代參考　舊典類聚所收三國略誌　舊典類聚所收舊典拔書

是ヨリ先、島津氏ノ屬將肥後谷山ノ松浦筑前守、秀吉ニ內應シテ、國內ノ諸氏ヲ煽動ス、是日、新納忠元、伊集院久信等、攻メテ、谷山城ヲ陷ル、尋デ、又肥前高來ノ有馬氏、兵船ニ乘ジ、肥後八代ヲ侵ス、舊典類聚所收大島忠泰自記　後編薩藩舊記雜錄　舊典類聚所收決勝記　〔參考〕薩摩兵亂記

十八日、秀吉、肥後隈莊ニ進ム、島津忠永、同國高田城ヲ棄テ、遁ル、新納忠元等、同國關城ヨリ出デ、島津征久、町田久倍等ト八代ニ會シ、共ニ同國求麻ニ奔ル、九州御動座記　舊典類聚所收大島忠泰自記　後編薩藩舊記雜錄　〔參考〕薩摩兵亂記

伊達政宗、橫尾修理ヲシテ、諸侍ニ砲術ヲ指南セシム、伊達政宗記錄事蹟考記　伊達貞山治家記錄

德川家康ノ臣服部保次歿ス、寬水諸家系圖傳　寬政重修諸家譜　〔參考〕武德編年集成

十九日、秀吉、肥後八代ニ入ル、翌日、同國願行寺ニ禁制ヲ下ス、又毛利輝元ニ戰況ヲ報ズ、九州御動座記　豐前覺書　願行寺文書　高木文書　大德寺文書　太閤記　黑田文書　筑前福岡黑田家譜　大曲記　寬水諸家系圖傳　寬政重修諸家譜　日本耶蘇會年報　〔參考〕歷代參考　訂正增補日本西教史　普聞集　藤龍家譜

廿一日、議定所ノ御庭ニ池ヲ作ラシメ給フ、京都ノ奉行前田玄以、作事ヲ督ス、御湯殿上日記

島津義久、興山應、其一色昭秀等ノ勸メヲ容レ、伊集院忠棟ヲ質ト爲シ、羽柴秀長ニ賴リテ、秀吉ニ降ル、後編薩藩舊記雜錄　舊典類聚所收諸家由緒　〔參考〕舊典類聚所收三國略誌

肥後人吉ノ相良賴房長每、日向ヨリ兵ヲ引キテ歸ル、島津征久、新納忠元等モ亦、人吉ヨリ大隅大口ニ退ク、舊典類聚所收大島忠泰自記　後編薩藩舊記雜錄　〔參考〕薩摩兵亂記

廿五日、越前安養寺ノ空職ニ香衣ヲ勅許アラ

セラル、廬山寺文書　京都御所東山御文庫記録

秀吉、肥後田浦ヲ經テ、同國佐敷ニ抵ル、相良賴房、來リ謁ス、小早川家文書　九州御動座記　豐前覺書〔參考〕歷代參考

伊達政宗、同族國分政重ヲ戒飭ス、伊達政宗記錄事蹟考記　伊達貞山治家記錄〔參考〕伊達族譜

伊達政宗、砂金實常ノ、最上氏ニ通ズルヲ聞キ、誓書ヲ徵ス、是日、更ニ之ヲ戒ム、伊達政宗記錄事蹟考記　伊達貞山治家記錄〔參考〕伊達世臣家譜

廿六日、月次和歌御會、御湯殿上日記

北條氏直、相模眞福寺ニ禁制ヲ下ス、相州文書

廿七日、秀吉、肥後水俣ヲ發シ、薩摩出水ニ進ム、島津忠永、迎ヘ降ル、九州御動座記　豐前覺書　舊典類聚所收大島忠泰自記　後編薩藩舊記雜錄　新田神社所藏禁制　宗湛日記〔參考〕薩摩兵亂記　舊典類聚所收三國略誌　舊典類聚所收諸家由緒　舊典類聚所收押川強兵衞一世覺書

下野壬生義雄、同國今宮社ヲ修造ス、押原推移錄

廿八日、秀吉、水軍ノ將小西行長、加藤嘉明、脇坂安治、九鬼嘉隆ヲシテ、桂忠昉ヲ薩摩平佐城ニ攻メシム、尋デ、忠昉、島津義久ノ命ニ依リ、城ヲ致シテ降ル、後編薩藩舊記雜錄　寬永諸家系圖傳〔參考〕薩摩兵亂記　舊典類聚所收三國略誌

北條氏直、相模傳肇寺ノ訴ニ依リ、朝倉右京進ノ、同寺領ヲ違亂スルヲ停ム、相州文書

廿九日、秀吉、豐後岡ノ志賀親次ヲシテ、兵ヲ率キテ日向ニ抵リ、羽柴秀長ノ軍ニ會セシム、豐前覺書　楓軒文書纂所收志賀文書

五月　大盡　己丑朔

一日、御祝、御湯殿上日記

秀吉、薩摩出水ヨリ同國阿久根ニ進ム、乃チ毛利輝元、小早川隆景、吉川元長ヲシテ、羽柴秀長ト議シ、驛路ノ禁制等ヲ下サシム、九州御動座記　豐前覺書　佐賀文書纂　毛利家文書

是ヨリ先、島津義久、秀吉ノ、薩摩川內ニ入ルト聞キ、諸將ヲ日向都於郡ニ會シ、ソノ去就ヲ議ス、是日、義久、鹿兒島ニ歸リ、羽柴秀長、營ヲ日向野尻ニ進ム、後編薩藩舊記雜錄　舊典類聚所收大島忠泰自記

二日、德川家康、分國中ニ於ケル下野高田專修寺派ノ寺院竝ニ門徒ニ對シ、永ク異儀ナカルベキコトヲ證ス、專修寺文書

伊達政宗、黑澤源七郎ヲシテ、目黑出雲守ノ名跡ヲ相續セシム、伊達政宗記錄事蹟考記　伊達貞山治家記錄〔參考〕伊達世臣家譜

三日、秀吉、牙營ヲ薩摩川內ノ泰平寺ニ築キ、同國阿久根ヨリ高城ヲ經テ之ニ徙ル、羽柴秀長ノ報ニ依リ、島津義久ノ降ヲ知ル、仍リテ、

義久ヲ赦シ、諸兵ノ進軍ヲ停ム、九州御動座記　豐前覺書　筑紫古文書　後編薩藩舊記雜錄　京都上京文書　本願寺文書　立入文書　豐鑑　太閤記　筑前福岡黑田家譜　本願寺家譜　東本願寺家譜〔參考〕舊典類聚所收三國略誌　日向記

秀吉、羽柴秀長ヲシテ、日向、大隅ノ諸將ノ質子ヲ收メシメ、日向ヲ大友宗滴（宗麟）ニ、其一郡ヲ伊東祐兵ニ、豐後ヲ大友義統（吉統）ニ、大隅ヲ長宗我部元親ニ、其一郡ヲ伊集院忠棟ニ與ヘンコトヲ告ゲシム、又毛利、小早川、吉川、黑田ノ諸將ヲシテ、薩摩泰平寺ニ會セシメ、秀長等ト共ニ、日向、大隅、豐前、豐後等ニ於ケル諸城ノ修築又ハ破却ヲ議セシム、尋デ、宗滴、元親竝ニ受封ヲ辭ス、武家事紀　小早川家文書　松浦文書　後編薩藩舊記雜錄　北鄉文書　碩田叢史所收野上文章　義門寺文書　日本耶蘇會年報〔參考〕日向記　南海治亂記　訂正增補日本西教史

北條氏直、佐藤主水佑ヲシテ、其知行ヲ安堵セ

シメ、軍役ヲ勤メシム、諸州古文書

伊達政宗、半醒ヲシテ、三略ヲ講ゼシム、伊達政宗記錄事蹟考記　伊達貞山治家記錄

四日、北條氏直、宇津木氏久ノ領内ヨリ人足ヲ徵シ、上野箕輪城ヲ修築セシム、宇津木文書

五日、節供御祝、御湯殿上日記

賀茂競馬、多聞院日記

七日、本願寺光佐顯如ノ物ヲ獻ズルヲ謝セシメ給フ、京都御所東山御文庫記錄　御湯殿上日記

京都ノ奉行前田玄以、山城清涼寺ヲシテ、其寺領ヲ安堵セシム、清涼寺文書

是ヨリ先、島津義珍義弘、同歲久、同征久等ト謀リ、陰ニ日向飯野城等ニ籠ラントス、是日、義珍、義久ノ近臣本田親貞ヲシテ、義久ノ秀吉ニ降ラントスルヲ止メシム、後編薩藩舊記雜錄

八日、島津義久、薙髮シテ龍伯ト號シ、薩摩泰平寺ニ抵リ、秀吉ニ謁シテ罪ヲ謝ス、尋デ、秀吉、龍伯ノ所領薩摩ヲ安堵セシメ、其質ヲ收ム、九州御動座記　興正寺文書　片岡文書　多聞院日記　新編會津風土記　妙滿寺文書　本願寺文書　松浦文書　木倉豐信氏所藏文書　豐前覺書　後編薩藩舊記雜錄　舊典類聚所收大島忠泰自記　豐鑑　太閤記　舊典類聚所收決勝記　薩摩兵亂記　寬永諸家系圖傳　舊典類聚所收諸家由緒　黑田家譜〔參考〕　舊典類聚所收三國略誌　舊典類聚所收由來記　歷代參考

近衞龍山前久、上野草津ニ湯治ス、光泉寺文書

九日、山城興正寺ノ歲首ノ禮物ヲ獻ズルヲ謝セシメ給フ、興正寺文書

伊達政宗、書ヲ其族伊達成實ニ遺リ、四境ノ變ニ備ヘンコトヲ令ス、伊達政宗記錄事蹟考記

十日、御方違行幸アラセラル、御湯殿上日記

十二日、羽柴秀長、薩摩喜入院ニ禁制ヲ下ス、後編薩藩舊記雜錄

十五日、秀吉、書ヲ加須屋武則ニ遺リ、島津龍伯降伏ノコト、竝ニ戰後ノ經營等ニ就キテ報ズ、新編會津風土記

伊達政宗、出羽湯殿山蓮華坊ノ修驗者ニ、同國中諸關ノ勘過ヲ許ス、伊達政宗記錄事蹟考記　伊達貞山治家記錄

十六日、瑞保有節、山城相國寺住持ト爲ル、諸五山十刹住持籍所載萬年山相國承天禪寺住持位次簿

十八日、秀吉、歸京ノ途ニ就キ、薩摩泰平寺ヲ發シ、同國平佐ニ著ス、九州御動座記　豐前覺書　後編薩藩舊記雜錄

肥前大村ノ大村理專純忠卒ス、子喜前嗣グ、寬政重修諸家譜　大村家譜　日本耶蘇會年報〔參考〕　訂正增補日本西教史

十九日、島津義珍義弘、日向野尻ニ於テ、羽柴秀長ニ謁ス、後編薩藩舊記雜錄

伊達政宗、田村顯康等ト議シ、岩城、相馬兩氏ノ間ニ和ヲ講ゼシム、尋デ、和成ル、伊達政宗記錄事蹟考記　伊達貞山治家記錄

二十日、諸社寺ヲシテ、御歲厄ヲ祈禳セシメラル、京都御所東山御文庫記錄　御湯殿上日記

秀吉、薩摩平佐ヨリ山崎ニ抵ル、九州御動座記　豐前覺書〔參考〕　舊典類聚所收三國略誌　地理纂考

廿二日、秀吉、薩摩鶴田ニ陣ス、島津義珍義弘、迎ヘ謁ス、九州御動座記　後編薩藩舊記雜錄　舊典類聚所收大島忠泰自記　舊典類聚所收晴簑生害之記　太閤記　松井家譜〔參考〕　地理纂考

陸奧黑川晴氏、鷹ヲ伊達政宗ニ贈ル、伊達政宗記錄事蹟考記　伊達貞山治家記錄

廿三日、前豐後守護從四位下大友宗滴宗麟卒ス、西生院文書　大友家文書錄　大友系圖　立花系傳　碩田叢史　寬政重修諸家譜　日本耶蘇會年報〔參考〕　訂正增補日本西教史　花押彙纂　印章彙纂　大友宗麟畫像　大友記

三河竹谷ノ松平清宗ノ父清善歿ス、寛永諸家系圖傳　譜牒餘錄　家忠日記追加　寬政重修諸家譜

廿五日、秀吉、大隅ヲ島津義珍義弘ニ、日向諸縣郡ヲ其子久保ニ與フ、翌日、島津家久、同征久ヲシテ、竝ニ其邑ヲ安堵セシム、後編薩藩舊記雜錄　碩田叢史　太閤記

是ヨリ先、伊達政宗、舟生道蝸齋ヲ、越後上杉景勝ニ使セシム、是日、景勝、增川可遊齋ヲ遣シ、之ニ答フ、伊達政宗記錄事蹟考記　伊達貞山治家記錄

廿六日、是ヨリ先、秀吉、大隅曾木ニ陣ス、同國大口ノ新納忠元、菱刈ノ伊知地重康等ト謀リテ挑戰セントス、島津龍伯義久等、之ヲ諭シテ、降ラシム、是日、忠元、秀吉ニ謁ス、九州御動座記　武家事紀　豐前覺書　後編薩藩舊記雜錄　〔參考〕薩摩兵亂記　舊典類聚所收三國略誌　普聞集

京都ノ奉行前田玄以、曼殊院ヲシテ、北野社別當職ヲ安堵セシム、曼殊院文書

廿七日、伊達政宗、其邑內ノ盜ヲ捕ヘ、悉ク斬ニ處セシム、伊達政宗記錄事蹟考記　伊達貞山治家記錄

廿八日、御讀書始、東坊城盛長、之ニ候ス、御湯殿上日記

廿九日、秀吉、肥後八代ニ旋ル、相良賴房長每、迎ヘ謁ス、阿蘇惟賢モ亦、同國矢部城ヲ致シテ降ル、又、秀吉、其室杉原氏高臺院ニ返書シ、九州平定ノ狀ヲ報ズ、妙滿寺文書　歷代參考　後編薩藩舊記雜錄　太閤記　黑田家譜　〔參考〕南海治亂記

三十日、秀吉、肥後一國ヲ佐々成政ニ與ヘ、相良賴房長每ヲシテ、之ニ屬シ、其邑求麻郡ヲ安堵セシム、相良家文書　歷代參考　楓軒文書纂　豐鑑　太閤記　黑田家譜　〔參考〕南海治亂記

六月小己未朔

一日、御祝、御湯殿上日記

秀吉、肥後隈本熊本城ニ著ス、翌日、加須屋武則、片桐直倫且元ニ命ジテ、筑後川渡過ノ準備ヲ爲サシム、本願寺文書　新編會津風土記　太閤記　成菩提院文書

上杉景勝、越後旗持城ノ守將蓼沼藤七ニ、條規ヲ頒ツ、尋デ、同國新發田、五十公野ノ仕置ヲ爲シ、歸城ス、景勝一代略記　上杉年譜

二日、御庚申待、御湯殿上日記

秀吉、小代下總守ニ肥後ノ地ヲ宛行フ、小代家古文書

德川家康、駿河報土寺ニ禁制ヲ下シ、寺領ヲ寄進シ、諸役ヲ免除ス、報土寺文書

三日、是ヨリ先、長岡玄旨幽齋、秀吉ノ軍ニ從ハントシテ、丹後ヲ發ス、是日、筑前姪濱ニ抵リ、秀吉ヲ迎フ、幽齋道之記　細川家記

五日、興福寺ニ勅シテ、災異ヲ祈禳セシメラル、多聞院日記

治部少輔正五位下吉川元長、日向ノ陣中ニ卒ス、尋デ弟經言、家督ヲ嗣グ、吉川家文書　吉川家史

島津家久、日向佐土原城ニ卒ス、尋デ、羽柴秀長、藤堂高虎ヲ遣シテ、家久ノ子豐久ト共ニ、後事ヲ計ラシム、吉川家文書　後編薩藩舊記雜錄　舊典類聚所收大島忠泰自記　薩摩兵亂記　寬政重修諸家譜　〔參考〕舊典類聚所收諸家由緒　歷代參考

六日、御貝合アリ、御湯殿上日記

七日、秀吉、筑前宮崎ニ旋ル、尋デ、毛利輝元等ノ諸將ヲ會シ、九州諸大名ノ封域ヲ定ム、乃チ、筑前一國及ビ筑後、肥前各二郡ヲ小早川隆景ニ、筑後三郡ヲ同秀包ニ、肥前四郡ヲ龍造寺政家ニ、豐前六郡ヲ黑田孝高ニ、同二郡ヲ森吉成

ニ與ヘ、且、肥前、筑後、日向ノ地ヲ割キテ、立花統虎以下ノ諸將ヲ之ニ移シ、松浦道可（隆信）ヲシテ、ソノ所領壹岐ヲ、宗一鴎（義調）ヲシテ、對馬ヲ安堵セシム、大山文書　九州御動座記　兼見卿記　多聞院日記　法金剛院文書　筑紫古文書　萩藩閥閲錄　松平義行氏所藏文書　毛利家文書　鍋島文書　佐賀文書纂所收深堀文書　黒田文書　諏訪文書　立花文書　立花家感狀　豐臣秀吉感狀寫　松浦文書　吉見文書　麻生古證文古書類寫　秋月文書　毛利家日記　宗湛日記　豐前覺書　舊典類聚所收大島忠泰自記　後編薩藩舊記雜錄　幽齋道之記　豐鑑　太閤記　黒田家譜　小早川家記　仙巢稿　江氏家譜　吉川家史臣略記　普聞集　肥前佐賀鍋島家譜　寛永諸家系圖傳　寛政重修諸家譜　故郷物語　日向高鍋秋月家譜　舊典類聚所收諸家由緒　大曲記　越前丸岡有馬家譜〔參考〕　宗像軍記　宗像記追考　南海治亂記　淺川聞書　筑前國續風土記拾遺　武備志

十日、武藏鉢形ノ北條氏邦、同國荒川多々澤ノ條規ヲ定ム、武州文書

伊達政宗、陸奥田村清通ノ將石川彈正ノ、相馬義胤ニ通ゼンコトヲ慮リ、誓書ヲ徵シ、コレヲ白石宗實ニ報ズ、伊達政宗記錄事蹟考記　伊達貞山治家記錄

十一日、秀吉、筑前博多町ヲ再興セシム、毛利家文書　太閤記　黒田家譜　櫛田宮文書　改正原田記附錄　宗湛日記　博多記　筑前博多町割間杖銘　日本耶蘇會年報〔參考〕　訂正增補日本西教史　南海治亂記　太宰管內志

十二日、仁和寺守理法親王ヲシテ、淸凉殿ニ御修法ヲ行ハシメラル、御湯殿上日記

島津龍伯（義久）、其臣上井覺兼ノ舊功ヲ褒シ、又其窮迫ヲ憐ミ、之ヲ慰藉ス、後編薩藩舊記雜錄〔參考〕　島津國史　舊典類聚所收諸家由緒

十四日、祇園御靈會、御湯殿上日記　多聞院日記

伊勢專修寺堯眞ヲシテ、其住持職ヲ安堵セシメ、舊ニ依リ、秀吉ノ下知ニ任セ、諸國ノ末寺、門徒ヲ管掌セシメ給フ、專修寺文書

十五日、御日待、御湯殿上日記

島津龍伯（義久）、秀吉ニ從ヒ上京セントシ、弟義珍（義弘）ヲシテ、國事ヲ監セシメ、薩摩鹿兒島ヲ發ス、後編薩藩舊記雜錄　舊典類聚所收大島忠泰自記　舊典類聚所收新納旅庵覺書　薩摩兵亂記

秀吉、對馬ノ宗一鴎（義調）ヲシテ、朝鮮國王ノ來朝ヲ促シ、遲滯アラバ、卽時同國ニ出兵スベキ旨ヲ告ゲシム、松平義行氏所藏文書　榊原家文書　秀吉公より義智樣え被下候御朱印御書之寫　宗文書　黒田文書　鍋島文書　筑紫古文書　藤龍家譜　九州御動座記　仙巢稿　寛政重修諸家譜　日本耶蘇會年報　宣祖實錄　宣祖修正實錄　觀時錄　四留齋集　宣廟實鑑　宣廟中興誌　閔氏壬辰錄　隱峯全書　朝野僉載　朝鮮通交大紀　懲毖錄〔參考〕　訂正增補日本西教史

伊達政宗、佐竹義重ノ、伊達、上杉兩氏ノ和ヲ圖ルト號シテ、陸奥矢槻ニ出陣セントスルヲ聞キ、中島宗求等ニ命ジテ、豫メ之ニ備ヘシム、伊達政宗記錄事蹟考記　伊達貞山治家記錄

十六日、御嘉祥、御湯殿上日記

武藏岩槻ノ太田氏房、同國井草宿ノ市日ヲ定ム、武州文書

十八日、秀吉、筑前筥崎八幡宮ニ遷宮料米ヲ寄進ス、豐前覺書

十九日、松尾社務東相房ヲ從三位ニ敍ス、東文書

秀吉、耶蘇教ノ弊害ヲ認メ、之ヲ制禁シ、且、二十日ヲ限リテ宣教師ヲ國外ニ追放スベキコトヲ告グ、神宮文庫所藏御朱印師職古格　松浦文書　日本耶蘇會年報　豐前覺書〔參考〕　長崎志　訂正增補日本西教史　吉利支丹物語

伊達政宗、陸奥小樽川ニ川狩ス、伊達政宗記錄事蹟考記　伊達貞山治家記錄

廿一日、御蟲拂、御湯殿上日記

伊達政宗、遠藤宗信等ノ武具ヲ檢ス、伊達政宗記錄事蹟考記　伊達貞山治家記錄

上杉景勝、越後旗持城ノ守將蓼沼藤七ヲシテ、同國木場城ニ移ラシム、上杉年譜

廿二日、伊達政宗、唐人ノ歌舞ヲ觀ル、伊達政宗記錄事蹟考記　伊達貞山治家記錄

廿五日、北野社法樂連歌御會、御湯殿上日記

島津龍伯義久、筑前筥崎ニ抵リ、秀吉ニ謁ス、後編薩藩舊記雜錄〔附錄〕　松尾神社文書

廿六日、月次和歌御會、御湯殿上日記

遠江方廣寺ノ住持古例ノ出世ヲ勅許アラセラル、方廣寺文書

秀吉、筑前筥崎ノ陣營ニ茶會ヲ催ス、島津龍伯義久之ニ陪ス、後編薩藩舊記雜錄

廿七日、廷臣ヲシテ、因幡堂ニ代參セシメラル、御湯殿上日記

秀吉、連歌會ヲ催ス、幽齋道之記

廿八日、京都ノ奉行前田玄以、山城廣隆寺ニ命ジ、同寺領内ニ於テ非法ヲ行フ作人等ヲ改易セシム、廣隆寺文書

廿九日、六月祓、御湯殿上日記

前田利家、陸奥南部信直ト盟約ス、南部文書

島津龍伯義久、長門赤間關ニ抵ル、石田三成、之ヲ迎フ、後編薩藩舊記雜錄　舊典類聚所收諸家由緒　舊典類聚所收舊典拔書

七月　大盡戊子朔

一日、御祝、御湯殿上日記

二日、秀吉、筑前筥崎ヲ發シ、是日、長門赤間關ニ旋ル、翌日、毛利輝元、太刀、馬及ビ重寶ヲ進メテ、之ヲ饗ス、九州御動座記　豐前覺書　太閤記　黑田家譜　歷代參考　吉川家史臣略記　細川家記

四日、京畿大雨、是日、神祇大副吉田兼見ヲシテ、止雨ノ祈ヲ行ハシム、兼見卿記

生御魂御祝、御湯殿上日記

五日、日野輝資、九州ヨリ歸京ス、兼見卿記

是ヨリ先、羽柴秀長、豐前小倉城ヲ修築ス、是日、日向北鄕時久ニ秋月、高橋兩氏ノ同國轉封ヲ告ゲ、其疆界ニ就キテ異議アラバ、上申セシコトヲ命ズ、後編薩藩舊記雜錄　京都上京文書

肥後隈本熊本ノ佐々成政、島津義珍義弘ノ書ニ答ヘ、隣交ヲ修メンコトヲ求ム、後編薩藩舊記雜錄

六日、上皇御所曲舞アリ、御湯殿上日記　兼見卿記

北條氏政、下總關宿ニ愛宕堂ノ建立ヲ許ス、下總舊事

北條氏直、相模妙本寺及ビ武藏本門寺ノ寺規ヲ定ム、相州文書

七日、七夕和歌御會、御湯殿上日記　兼見卿記

御園碁アリ、御湯殿上日記

八日、秀吉、毛利輝元及ビ小早川隆景ヲシテ、中國ノ處置ニ遺憾ナキヲ期セシム、毛利家文書

十日、秀吉、備前岡山ニ還ル、九州御動座記

島津龍伯義久、和泉堺ニ著シ、四條道場ニ館ス、後編薩藩舊記雜錄

十一日、武藏岩槻ノ太田氏房、同國澁江ノ鑄物師ヲシテ、其商賣ヲ安堵セシム、武州文書

十二日、權中納言烏丸光宣ヲ權大納言ニ任ズ、公卿補任　御湯殿上日記

十三日、是ヨリ先、伊達成實、其邑陸奥苗代田ノ百姓ヲ同國二本松ニ移シ、隣寇ヲ避ケンコトヲ伊達政宗ニ請フ、是日、政宗、之ニ答ヘ、成實ノ苗代田ニ出兵シテ、敵襲ニ備ヘ、又好ヲ安子島治部ニ通ゼンコトヲ命ズ、伊達政宗記錄事蹟考記　伊達貞山治家記錄

十四日、秀吉、備前片上ヨリ海路ヲ大坂城ニ凱

旋ス、勅使勸修寺晴豐、之ヲ迎フ、幽齋道之記　九州御動座記　御湯殿上日記　言經卿記　兼見卿記　多聞院日記　秀吉自筆茶道具目錄　豐鑑　太閤記

伊豫河野通直、安藝竹原ニ客死ス、阿波國古文書　諸家系圖纂所收伊豫越智姓系圖　善應寺本河野系圖〔參考〕花押彙纂

十五日、盂蘭盆會、廷臣、燈籠ヲ獻ズ、御湯殿上日記　兼見卿記

廿一日、本願寺光佐顯如、光壽教如等ト共ニ秀吉ニ謁ス、尋デ、上野草津ニ湯治ス、言經卿記　家忠日記

廿二日、羽柴秀長、大和郡山ニ凱旋ス、多聞院日記

德川家康ノ臣渡邊遠綱歿ス、寬永諸家系圖傳　寬政重修諸家譜〔參考〕武德編年集成

廿三日、京都ノ奉行前田玄以、山城賀茂社ノ條規ヲ定ム、鴨脚文書

廿四日、陽光院御正忌、宸筆御經供養ヲ山城般舟三昧院ニ修シ、御法會ヲ泉涌寺ニ修ス、御湯殿上日記　言經卿記

廿五日、秀吉、大坂ヨリ京都聚樂亭ニ入ル、言經卿記　兼見卿記　多聞院日記

興福寺多聞院、秀吉ノ命ニ依リテ、鐵風爐及ビ茶釜ヲ致ス、多聞院日記

羽柴秀長、春日社ニ詣ス、多聞院日記

廿七日、秀吉ノ奏請ニ依リ、木下貞基、南條元續ヲ竝ニ從五位下ニ敍ス、尋デ、水野忠重等ヲ從五位下ニ敍ス、御湯殿上日記　兼見卿記　家忠日記追加　寬永諸家系圖傳　下總結城水野家譜

廿九日、秀吉、參內シテ物ヲ獻ジ、西征ノ狀ヲ奏ス、御湯殿上日記　兼見卿記

北條氏直、相模三增鄉等ノ小代官及ビ百姓ニ令シ、壯者ヲ撰ビテ、注進セシメ、又兵器、武具ヲ整ヘシム、尋デ、武藏岩槻ノ太田氏房モ亦、同國三保谷鄉ニ之ヲ令ス、相州文書　大野文書　大河原文書　梅澤文書　新編武藏風土記稿　武州文書

是月、黑田孝高、豐前ニ入國シ、條規三條ヲ頒ツ、黑田文書　筑前福岡黑田家譜

八月　小盡　戊午朔

一日、御祝、八朔御贈遺アリ、御湯殿上日記

廷臣等、聚樂亭ニ抵リテ、秀吉ニ八朔ヲ賀ス、兼見卿記　多聞院日記

二日、羽柴秀次、近江淺井郡出作方ノ新儀ノ夫役ヲ禁止ス、中村文書

三日、御庚申待、御湯殿上日記

伊達政宗、陸奥伊達郡ノ地ヲ畠五郎左衛門ニ宛行フ、伊達政宗記錄事蹟考記　伊達貞山治家記錄

四日、羽柴秀長、入京ス、多聞院日記

五日、德川家康、入京シテ、秀吉ノ凱旋ヲ賀ス、秀吉、之ヲ近江大津ニ迎ヘ、是日、共ニ京都ニ入ル、兼見卿記　小早川家文書　家忠日記　當代記〔參考〕創業記考異　家忠日記追加

金森長近ノ將石徹白長澄、飛驒ノ照蓮寺等ト誓紙ヲ交シ、互ニ隔意ナカルベキコトヲ約ス、石徹白文書

北條氏直、原大炊助ヲシテ、千葉邦胤ノ時ノ如ク、奏者役等ヲ勤メシム、原文書

六日、御方違行幸アラセラル、御湯殿上日記

羽柴秀長、小早川隆景ノ九州平定ヲ賀スルニ答フ、小早川家文書

七日、猿樂アリ、御湯殿上日記

是ヨリ先、佐々成政、肥後國中ノ指出ヲ徵ス、

隈府ノ隈部親永、肯ゼズ、是日、成政、親永ヲ攻メ、尋デ、之ヲ降ス、既ニシテ、親永ノ子親安、同國山鹿城ヨリ赴援シ、兵ヲ班シテ、同城ニ據ル、黒田文書　太閤記　水野勝成覺書　水野勝成自記　山鹿籠城覺書　九州記　筑前福岡黒田家譜　〔參考〕陰德太平記　肥後古城考　肥後國志略

北條氏直、相模龍口寺ニ禁制ヲ下ス、相州文書

八日、權大納言柳原淳光、同四辻公遠ヲ罷ム、權中納言正三位德川家康、同羽柴秀長ヲ竝ニ權大納言ニ任ジ、從二位ニ敍シ、從二位織田信雄ヲ正二位ニ敍ス、又左近衞中將從四位下宇喜多秀家ヲ參議ニ任ジ、從三位ニ敍ス、公卿補任　御湯殿上日記　狩野文書　菊亭文書　兼見卿記　家忠日記

伊達政宗、其將大嶺信祐ノ、佐竹、蘆名兩氏來攻ノ風說ヲ報ズルヲ褒ス、尋デ、大町民部ヲシテ、陸奥檜原ノ警備ヲ嚴ニセシム、伊達政宗記錄事蹟考記　伊達貞山治家記錄

伊豫今治ノ福島正則、同國長安村ノ檢地帳ニ證判ヲ加フ、伊豫古文

十日、御楊弓アリ、御湯殿上日記

秀吉、生駒近規ニ讃岐ノ地ヲ與フ、生駒家寶簡集　寛政重修諸家譜　羽後矢島生駒家譜　生駒記

羽柴秀長、水屋川ノ大石ヲ大和郡山ニ運送セシム、多聞院日記

十一日、武藏岩槻ノ太田氏房、勝願寺前住持某ヲ同國淨國寺ノ住持ト爲ス、武州文書

十二日、足利義昭、安藝洞春寺ヲ諸山ニ列ス、尋デ、十刹ニ列ス、洞春寺文書

德川家康、京都ヲ發シテ歸國ス、近衞龍山前久之ヲ途ニ送ル、兼見卿記　家忠日記　家忠日記追加

立花統虎、新田掃部助ニ筑後三瀦郡ノ地ヲ宛行フ、佐田文書

十三日、佐々成政、肥後山鹿城ニ隈部親安ヲ攻メ、却テ敗ル、山鹿籠城覺書　九州記　〔參考〕肥後古城考　肥後國志略

十四日、八挺鐘ヲ叡覽アラセラル、御湯殿上日記

秀吉、大坂城ニ歸ル、兼見卿記　言經卿記　多聞院日記

十五日、月次和歌御會、御湯殿上日記

羽柴秀次、太刀ヲ獻ズ、御湯殿上日記

肥後ノ諸氏、隈部親安ニ應ジテ、一揆ヲ起シ、佐々成政ノ山鹿城ヲ攻ムルニ乘ジ、隈本熊本城ヲ圍ム、成政、兵ヲ班シテ、之ヲ破ル、豐鑑　太閤記　山鹿籠城覺書　十竹齋筆記　九州記　黒田家譜　阿蘇家譜　〔參考〕陰德太平記　肥後古城考　肥後國志略

筑後ノ筑紫廣門、誓紙ヲ五條鎭定、同統康父子ニ遺リ、互ニ隔心ナカルベキコトヲ約ス、五條文書

十八日、御靈祭、御湯殿上日記

二十日、准后勸修寺晴子、內侍所ヲ拜ス、翌日、

春日社ニ詣ス、御湯殿上日記

羽柴秀長、大和奈良ニ於ケル味噌、酒、材木等ノ諸商買ヲ停止シ、之ヲ同國郡山ニ於テ賣買セシム、多聞院日記

廿二日、御謠アリ、御湯殿上日記

廿四日、島津義弘、日向霧島社ニ地ヲ寄進ス、霧島神社文書　〔參考〕島津國史　薩摩鹿兒島島津家譜

廿五日、武藏岩槻ノ太田氏房、勝田大炊助ニ所領ヲ加ヘ、軍役ヲ勤メシム、武州文書

上杉景勝、物ヲ伊達政宗ニ贈ル、伊達政宗記錄事蹟考記　伊達貞山治家記錄

廿六日、佐々成政、肥後ノ小代下總守ヲシテ、其所領ヲ安堵セシメ、且之ニ新知ヲ加フ、小代文書

廿七日、御圍碁アリ、御湯殿上日記

秀吉ノ室杉原氏高臺院、參內セントシ、物ヲ獻ズ、

御湯殿上日記

廿八日、秀吉、入京ス、言經卿記　兼見卿記

足利義昭ノ子義尊ヲ興福寺大乘院ノ法嗣ト爲ス、是日、入院ス、多聞院日記　言經卿記　諸家系圖纂

出羽ノ最上義光、伊達政宗ノ斡旋ニ依リ、同國毛利輝元、吉川經言ノ家督相續ヲ謝スルニ答ヘ、名ヲ廣家ト改メシム、吉川家文書　吉川家譜

莊內ノ武藤義興ト和ス、尋デ、和議破レ、義興、東根筑前守ニ賴ル、登米伊達氏文書　伊達政宗記錄事蹟考記　伊達貞山治家記錄

東根筑前守ニ賴ル、

肥後隈本熊本ノ佐々成政、同國三名衆ヲシテ、其所領ヲ安堵セシム、尋デ、之ニ新知ヲ加フ、田尻文書

九月　大盡　丁亥朔

一日、日食、兼見卿記　本朝統曆　〔參考〕東京天文臺回答書

御祝、御湯殿上日記

二日、信濃松本ノ小笠原貞慶、同國金松寺ニ地ヲ寄進ス、蘐原拾葉所收信府感狀記

毛利輝元、吉川經言ノ家督相續ヲ謝スルニ答ヘ、名ヲ廣家ト改メシム、吉川家文書　吉川家譜

蜂須賀家政、森村春ヲ讃岐ニ遣シ、尾藤光房ニ貸付セル兵船ヲ廻航セシム、阿波國古文書

三日、北條氏直、相模淸淨光寺ヲシテ、道場造營ノ用木ヲ自由ニ採取セシム、相州文書

四日、秀吉、近江大津ニ之ク、兼見卿記

五日、秀吉、奈良諸寺ノ庭樹ヲ京都ニ徵ス、多聞院日記

秀吉、淺野長吉長政ニ若狹ヲ與フ、又福島正則ニ伊豫宇摩郡ノ地ヲ宛行フ、尋デ、又長吉ニ近江下坂本等ノ地ヲ宛行フ、淺野家文書　福島家系譜　若狹渡邊文書

羽柴秀長、春日社ニ詣ス、多聞院日記

六日、毛利輝元、石見ノ地ヲ仁保元氏ニ宛行フ、尋デ、元氏、同國濱田ニ城キ、之ニ治ス、萩藩閥閱錄　〔參考〕濱田城記

七日、秀吉、小早川隆景、黑田孝高等ノ肥後ノ變ヲ報ズルニ答ヘ、出兵シテ、佐々成政ヲ援ケンコトヲ命ズ、尋デ、小早川秀包元總ヲ將ト爲シ、筑後、肥前ノ諸將ヲ率キテ肥後ニ入ラシメ、隆景ヲシテ、筑後久留米城ヲ守ラシム、又毛利輝元ヲシテ、筑前立花城ニ出陣セシム、小早川家文書　黑田文書　立花家感狀　豐臣秀吉感狀寫　萩藩閥閱錄　吉川家文書　筑紫古文書　鍋島文書　普聞集　黑田家譜　藤龍家譜

八日、秀吉、書ヲ島津龍伯義久ニ遺リ、重陽ノ祝儀物ヲ進ムルニ對シ、謝意ヲ陳ブ、後編薩藩舊記雜錄

北條氏直、相模天神社及ビ同社別當安樂院ニ禁制ヲ下シ、同院領ノ諸役ヲ免除ス、相州文書

九日、節供御祝、兼見卿記

立花統虎、筑後下妻郡ノ地ヲ橋爪式部丞ニ宛行フ、橋爪文書

十日、秀吉、入京ス、言經卿記　兼見卿記

羽柴秀長、奈良ノ諸商買ノ禁ヲ解ク、多聞院日記

伊達政宗、馬ヲ秀吉ニ進ム、伊達政宗記錄事蹟考記　伊達貞山治家記錄

十三日、京都內野ノ聚樂亭ノ造營竣ル、是日、秀吉、大坂城ヨリ之ニ徙ル、言經卿記　兼見卿記　多聞院日記　京都上京文書　豐鑑

十四日、上杉景勝、新發田重家ノ邑越後加地、今泉ヲ略シ、是日、蘆名氏ノ屬城同國赤谷ヲ陷ル、乃チ守將小田切三河守ヲ斬リ、守兵ヲ新發

田、五十公野ノ兩地ニ置キテ、兵ヲ旋ス、瀨谷文書　景勝一代略記　上杉年譜　伊達政宗記錄事蹟考記　伊達貞山治家記錄〔參考〕北越軍記　葦名記

十六日、廷臣等、秀吉ノ聚樂亭移徙ヲ賀ス、兼見卿記　言經卿記　多聞院日記

十八日、德川家康、三河田原ニ狩ス、家忠日記〔參考〕創業記考異　家忠日記追加

十九日、是ヨリ先、小早川隆景、筑後久留米ニ陣ヲ移シ、同秀包元總、肥後南關ニ入ル、是日、秀吉、書ヲ隆景及ビ秀包ニ遺リ、其軍勞ヲ慰ス、尋デ、龍造寺、立花、筑紫、鍋島ノ諸將ニモ書ヲ與ヘ、隆景等ノ指揮ヲ受ケンコトヲ命ズ、小早川家文書　鍋島文書　譜聞集　藤龍家譜

二十日、伊達政宗、茶亭ヲ設ケ、自ラ茶ヲ點ジテ、諸臣ニ與フ、伊達政宗記錄事蹟考記　伊達貞山治家記錄

廿四日、秀吉、播磨ノ地ヲ木下家定及ビ林與平治ニ、和泉ノ地ヲ小出吉政ニ、河內ノ地ヲ黑田孝高ノ妻子ニ宛行フ、備中足守木下家譜　寬永諸家系圖傳　金井文書　紀伊國續風土記附錄　黑田文書

廿五日、秀吉、島津義弘ヲ日向ノ鷹巢奉行ト爲ス、後編薩藩舊記雜錄

興福寺大乘院法嗣義尊、得度シ、義尋ト稱ス、多聞院日記　元大乘院松園家譜

廿七日、北條氏直、鐵砲鑄造ノ爲メニ、相模大磯ヨリ小田原ニ至ル宿驛ヲシテ、大磯ノ土三十五駄ヲ運ビ、之ヲ小田原新宿ノ鑄物師ニ渡サシム、相州文書

三十日、是ヨリ先、筑前原田信種、筑後ノ星野右衞門助ノ異心アルヲ小早川隆景ニ報ズ、是日、隆景、毛利輝元ノ赤間關著陣及ビ吉川廣家ノ筑後著陣ヲ待チテ、之ヲ討タンコトヲ命ズ、

新編會津風土記　吉川家什書　吉川家史臣略記　吉川家譜

德川家康、櫻本坊ノ、勝仙院ニ對スル謀書謀判ノ罪科ヲ赦ス、是日、之ヲ勝仙院ニ報ズ、保井芳太郎氏所藏文書　住心院文書

是月、戶田勝隆、伊豫宇和郡ノ地ヲ酒井治重ニ宛行フ、酒井文書

十月 小盡 丁巳朔

一日、秀吉、貴賤ヲ北野ニ會シ、大茶會ヲ催ス、北野神社文書　兼見卿記　多聞院日記　近江觀音寺文書　聚光院文書　北野大茶湯之記　利休自筆覺書　宗湛日記　山上宗二記　太閤記　豐鑑〔參考〕雍州府志　山城志　山州名跡志

二日、秀吉、丹波ノ地ヲ加藤淸正等ニ宛行フ、加藤文書　森文書　施藥院文書　加舍文書

是ヨリ先、豐前ノ諸氏、肥後ノ亂ニ乘ジ、兵ヲ擧グ、是日、黑田孝高、豐前姬隈城ヲ攻メテ、如法寺親武、緒方惟種ヲ斬リ、同城ヲ降ス、黑田家譜　多聞院日記　河谷文書　筑前福岡黑田家譜〔參考〕陰德太平記

是ヨリ先、上杉景勝ノ臣畠山義春、出奔シテ秀吉ニ仕フ、是日、秀吉、之ニ河內ノ地ヲ宛行フ、寬永諸家系圖傳　寬政重修諸家譜

三日、伊達政宗、中津川三郎四郎ノ訴ヲ卻ケ、同丹波守ヲシテ、出羽中津川金山ノコトヲ管セシム、伊達政宗記錄事蹟考記　伊達貞山治家記錄

五日、秀吉ノ生母大政所天瑞院疾ム、兼見卿記

七日、羽柴秀長、吉川廣家ノ書狀ニ答ヘ、再度ノ出陣ヲ犒フ、吉川家文書

九日、羽柴秀次、吉川廣家ノ、家督相續ノ禮物ヲ進ムルヲ謝ス、吉川家文書

立花統虎、佐々成政ヲ援ケ、肥後山鹿城ノ附城ニ兵粮ヲ輸ス、隈部親安ノ兵、山鹿城ヨリ出

デ、之ヲ要撃シテ克タズ、尋デ、秀吉、統虎ノ戰功ヲ褒ス、淺川聞書　水野勝成覺書　水野勝成自記　山鹿籠城覺書　立花家感狀　田尻文書　小早川家文書　九州記　立齋舊聞記　黒田家譜　薦野家譜　立花系傳〔參考〕陰德太平記

黒田長政、城井鎭房ヲ豐前鬼ケ城ニ攻メテ克タズ、尋デ、神樂山ノ舊壘ヲ修築シ、之ト對峙ス、黒田家譜　筑前福岡黒田家譜〔參考〕陰德太平記

十日、北條氏直、同氏照ニ命ジテ、那波駿河守家中ノ人質替ノコトヲ許サシム、色部文書

十三日、是ヨリ先、秀吉、龍造寺政家ノ將西鄕信尙ノ肥前諫早城ヲ收メ、之ヲ龍造寺家晴ニ與フ、既ニシテ、信尙、肥後ノ亂ニ乘ジ、兵ヲ擧ゲテ同城ヲ復ス、家晴、乃チ兵ヲ肥後ヨリ班シテ、之ヲ攻ム、是日、秀吉、書ヲ政家ニ與ヘ、毛利輝元ト議リテ善處スベキコトヲ命ズ、尋デ、家晴、諫早城ヲ攻略ス、佐賀文書纂所收深堀文書　藤龍家譜　普聞集　鍋島文書　小早川家文書　萩藩閥閲錄　黒田家譜　日本耶蘇會年報〔參考〕訂正增補日本西教史

十四日、秀吉、島津龍伯義久ニ在京料トシテ、一萬石ノ地ヲ宛行フ、伊藤本文書　後編薩藩舊記雜錄〔參考〕島津國史

淺野長吉長政、石田三成、增田長盛、秀吉ノ旨ヲ承ケ、安國寺惠瓊及ビ小早川秀包等ニ佐々成政ノ罪科數條ヲ示シ、毛利輝元ノ指揮ニ從ヒテ、一揆ノ鎭定ニ力ムベキコトヲ命ズ、小早川家文書　萩藩閥閲錄

伊達政宗ノ將鮎貝宗信、背キテ最上義光ニ應ズルニ依リ、政宗、之ヲ攻ム、尋デ、宗信、陸奥鮎貝城ヲ棄テ、遁ル、伊達成實記　伊達政宗記錄事蹟考記　伊達貞山治家記錄〔參考〕會津四家合考

十五日、武藏岩槻ノ太田氏房、舊ニ依リ、同國淸河寺ノ諸公事ヲ免除ス、武州文書

十六日、秀吉、丹波桑田郡等ノ杣夫ノ諸役ヲ免除シ、野々口五兵衞ヲシテ、之ヲ使役セシム、加舍文書

下總大谷口ノ高城胤則、同國東漸寺ニ禁制ヲ下ス、東漸寺文書

十八日、秀吉、上杉景勝ノ、九州平定ヲ賀スルニ答フ、上杉年譜　羽前米澤上杉家譜〔參考〕北越軍記

武藏岩槻ノ太田氏房、同國太田窪ノ百姓ヲ徵シ、岩槻城ヲ修築セシム、又飯塚村ノ法華寺ニ禁制ヲ下ス、武州文書

讃岐生駒近規、同國中郡ノ地ヲ由佐某ニ宛行フ、由佐文書

十九日、羽柴秀長、吉川廣家ノ、九州ノ狀勢ヲ報ズルニ答ヘ、ソノ勞ヲ慰ム、吉川家文書

伊達政宗、伊藤重信ノ功ヲ賞シ、其子利藏ヲ近習ト爲シ、之ニ地ヲ宛行フ、伊達政宗記錄事蹟考記　伊達貞山治家記錄

秀吉、山城田邊鄕ノ地ヲ河村久米ニ宛行フ、賀島文書

二十日、北條氏直、武藏三寶寺ニ禁制ヲ下ス、尋デ、同寺ニ地ヲ寄進ス、武州文書

陸奥葛西晴信、三田刑部少輔ノ忠功ヲ賞シ、之ニ地ヲ加フ、岩手縣管下所藏古文書

淺野長吉長政、若狹安井村ニ百姓等ノ條規ヲ下ス、淨土寺文書

廿一日、秀吉、島津氏ノ臣伊集院忠棟ヲ薩摩ニ還シ、命ヲ島津義弘ニ傳ヘ、肥後ノ亂ヲ討タシム、新納文書　北鄕文書　後編薩藩舊記雜錄　宗湛日記

秀吉、小早川隆景ヲシテ、毛利輝元ノ著陣ヲ待チテ、之ト軍議セシム、又安國寺惠瓊ヲシテ、隆景ト心ヲ協セ、松浦道可隆信、大村嘉前、波多信時、有馬久賢晴信、草野家淸、宇久玄純ノ軍ヲ

統率セシム、小早川家文書

廿二日、播磨圓教寺權大僧都實祐ヲ權僧正ニ任ズ、古文書纂

廿三日、上杉景勝ノ將直江兼續、中牧平十郎ノ勞ヲ賞シ、知行分ノ課役ヲ免除ス、中牧文書

廿五日、是ヨリ先、吉川廣家、森吉成ヲ助ケ、豐岩石城ヲ攻メテ、之ヲ陷ル、是日、廣家、之ヲ秀吉ニ報ズ、吉川家文書　吉川家史臣略記　吉川家譜〔參考〕陰德太平記

廿六日、安房館山ノ里見義賴卒ス、子義康嗣グ、里見記　里見代々記〔參考〕花押彙纂

廿八日、武藏岩槻ノ太田氏房、同國井草ノ伊達與兵衞ノ領內ノ百姓ヲ徵シ、岩槻城ヲ修築ス、武州文書

是ヨリ先、上杉景勝、越後ノ新發田、五十公野兩城ヲ陷レ、新發田因幡守、五十公野道如齋ヲ斬ル、是日、之ヲ秀吉ニ報ズ、別本歷代古案　伊佐早文書　上杉古文書　伊達政宗記錄事蹟考記　伊達貞山治家記錄　石坂與五郎覺書　景勝一代略記　上杉年譜　羽前米澤上杉家譜〔參考〕北越軍記

廿九日、觀菊御宴、猿樂アリ、兼見卿記

信濃上田ノ眞田昌幸、同國四阿山ノ樹木伐採ヲ禁止ス、山家文書

十一月　大盡　丙戌朔

一日、信濃上田ノ眞田昌幸、同國前山ノ地ヲ鹽野社ニ寄進ス、鹽野神社文書

越前北莊ノ堀秀政、同喜八郎ニ百石ノ地ヲ加フ、阿波國古文書

三日、島津龍伯（義久）、其臣喜入季久ニ、京都ノ動靜ヲ報ズ、後編薩藩舊記雜錄

大和郡山ノ羽柴秀長、同國十津川組ニ知行ヲ給ス、十津川鄕文書

四日、秀吉、入京ス、兼見卿記

五日、北條氏直、舊ニ依リ、伊豆三島社家ノ諸役ヲ免除ス、矢田部文書

七日、羽柴秀長、春日社殿ヲ修理ス、是日、竣工ス、多聞院日記

由良國繁、上野長樂寺領同國大根鄕ノ年貢ノコトヲ定ム、長樂寺文書

八日、是ヨリ先、伊達政宗、陸奧田村氏屬黨ノ爭ヲ和解セシメントシ、其意ヲ伊達成實等ニ傳フ、是日、政宗、田村晴顯後室ノ好ヲ通ズルニ答フ、伊達政宗記錄事蹟考記　香取文書纂　伊達貞山治家記錄

十日、是ヨリ先、山城泉涌寺ノ、雲龍院ノコトニ就キテ法音院ト爭フヲ裁シ、同寺ヲシテ、雲龍院ノコトヲ管掌セシム、是日、京都ノ奉行前田玄以、之ヲ泉涌寺ニ傳フ、泉涌寺文書

十二日、北條氏直、武藏駒木野ノ百姓ニ漆ヲ徵ス、武州文書

十三日、羽柴秀次ノ將田中吉政、近江谷田社ヲシテ、同國彌勒寺池ヲ安堵セシム、河毛文書

十五日、權大納言中山親綱ヲ遣シ、石淸水八幡宮ニ奉幣セシメラル、續史愚抄

德川家康、酒井忠次ノ第ニ臨ム、家忠日記　創業記考異　家忠日記追加　寬政重修諸家譜〔參考〕武德編年集成

長岡玄旨（幽齋）、丹後桂林寺ノ山林竹木ノ伐採ヲ禁止ス、桂林寺文書

十八日、佐々成政、島津義弘ノ、鐵砲ヲ贈リ、肥後ノ亂ヲ問フヲ謝ス、後編薩藩舊記雜錄

十九日、陽光院第二皇子ニ親王宣下アリ、御名ヲ定輔ト賜フ、續史愚抄

權大納言織田信雄ヲ內大臣ニ任ズ、公卿補任　御

湯殿上日記　續史愚抄

羽柴秀長、大和金輪王寺ノ、伽藍修造ノ資ヲ諸國ニ募緣スルヲ許ス、吉水神社文書

廿一日、淺野長吉長政、若狹遠敷村ノ神明社ニ地ヲ寄進ス、菊池文書

廿二日、參議從四位下羽柴秀次ヲ權中納言ニ任ジ、從三位ニ敍ス、公卿補任

廿三日、德川家康、三河ニ放鷹ス、家忠日記〔參考〕創業記考異　武德編年集成

廿四日、北條氏政、舊ニ依リ、下總法華經寺ヲ守護不入ト爲ス、中山寺文書

廿五日、秀吉、連歌會ヲ催ス、兼見卿記

京都上京十四町ノ町民等、相議シテ、集會ノ例日及ビ飲食ノ制ヲ定ム、京都上京文書

廿六日、安國寺惠瓊、島津氏ノ將新納忠元ニ答書シ、肥後ノ形勢ヲ報ジ、其出兵ヲ促ス、後編薩藩舊記雜錄

廿七日、羽柴秀長、春日社ニ詣ス、多聞院日記

廿八日、立花統虎、矢賀部大和守ニ筑後新庄村ノ地ヲ宛行フ、矢賀部文書

廿九日、猿樂アリ、兼見卿記

羽柴秀次ノ將田中吉政、近江成菩提院ヲシテ、院領同國大野木鄕ノ地ヲ安堵セシム、成菩提院文書

三十日、德川家康、松平家忠ニ命ジ、駿府城ヲ修築セシム、是日、竣工ス、家忠日記〔參考〕家忠日記追加

羽柴秀長疾ム、多聞院日記

黑田孝高、吉川廣家等、豐前求菩提山ニ禁制ヲ下ス、求菩提山文書

是月、德川家康ノ將酒井忠次、駿河蜂谷八幡社ヲシテ、同社領ヲ安堵セシム、蜂谷八幡社文書

小田切昌如、信濃龍洞院ニ地ヲ寄進ス、龍洞院文書

十二月　小盡　丙辰朔

一日、北條氏直、相模寶積寺ノ訴ヲ卻ケ、萩野越中ヲシテ、相模本牧ノ根岸村ノ地ヲ安堵セシム、萩野文書

三日、伊達政宗、馬ヲ羽柴秀次ニ贈ル、是日、秀次、之ヲ謝ス、伊達政宗記錄事蹟考記　伊達貞山治家記錄

四日、秀吉、尾藤甚右衞門ノ伊勢朝熊山ニ潛ムヲ聞キ、兵ヲ遣シ、之ヲ圍ミ、同山ヲ火ク、多聞院日記

六日、秀吉、大坂ニ之ク、兼見卿記　言經卿記

小早川隆景、龍造寺氏等ノ兵ヲ併セ率キ、肥後田中城ヲ陷レ、和仁親實、邊春親行等ヲ斬リ、之ヲ秀吉ニ報ズ、尋デ秀吉、書ヲ遣リテ、其功ヲ褒シ、ナホ殘黨ノ鎭定ニ力メシム、小早川家文書　河野春造氏所藏文書　普聞集　藤龍家譜〔參考〕肥後國志略　所々戰死名數　立花系傳　陰德太平記

七日、蜂須賀家政、阿波十三郡ノ紺屋役錢ヲ督促ス、吳服文書

八日、伊達政宗、陸奥東昌寺大有ニ、片倉景綱ノ知行同國信夫郡ノ地ノ在家ヲ還付スルコトヲ約ス、東昌寺文書

九日、權大納言正二位三條西公國ヲ內大臣ニ任ズ、是日、公國薨ズ、公卿補任　兼見卿記　多聞院日記　華頂要略

德川家康、三河西尾ニ放鷹ス、家忠日記〔參考〕創業記考異

安房館山ノ里見義康、舊ニ依リ、高野山西門院ヲ上總ノ壇那宿坊ト定ム、高野山文書

十一日、北條氏政、千葉胤富、邦胤兩代ノ例ニ