

贈呈

定 A
335

昭和十三年度

検査統計

検査成績

- 昭和三年度以降ニ於ケル穀物検査成績..... 2
- 支所別穀物検査成績..... 6
- 支所別月別穀物検査数..... 10
- 昭和三年度以降ニ於ケル呷検査数..... 14
- 支所別呷検査成績..... 18
- 穀物品種別支所別検査数..... 21
- 検査所別穀物検査数..... 26
- 検査所別呷検査数..... 29

朝鮮米ノ輸移出

- 昭和六年度
以降ニ於ケル朝鮮米月別移出数量..... 32
- 昭和六年度
以降ニ於ケル朝鮮米年別輸出数量..... 34
- 自昭和六年度八ケ年間
至同十三年度
朝鮮米仕出港別仕向地別移出数量..... 36
- 自昭和六年度八ケ年間
至同十三年度
粟輸移入数量..... 50

穀物生産其ノ他

- 穀物作付反別及收穫高..... 52
- 自昭和六年度八ケ年間
至同十三年度
米道別作付反別並收穫高..... 54
- 自昭和六年度八ケ年間
至同十三年度
水稻主要品種作付反別及收穫高..... 56
- 昭和十三年ニ於ケル鮮内主要地ノ気温..... 58
- 昭和十三年ニ於ケル鮮内主要地ノ降水量..... 60
- 米ノ需給一覽..... 62

政立
務

定 A
335

朝鮮總督府穀物検査所

14. 8. 8

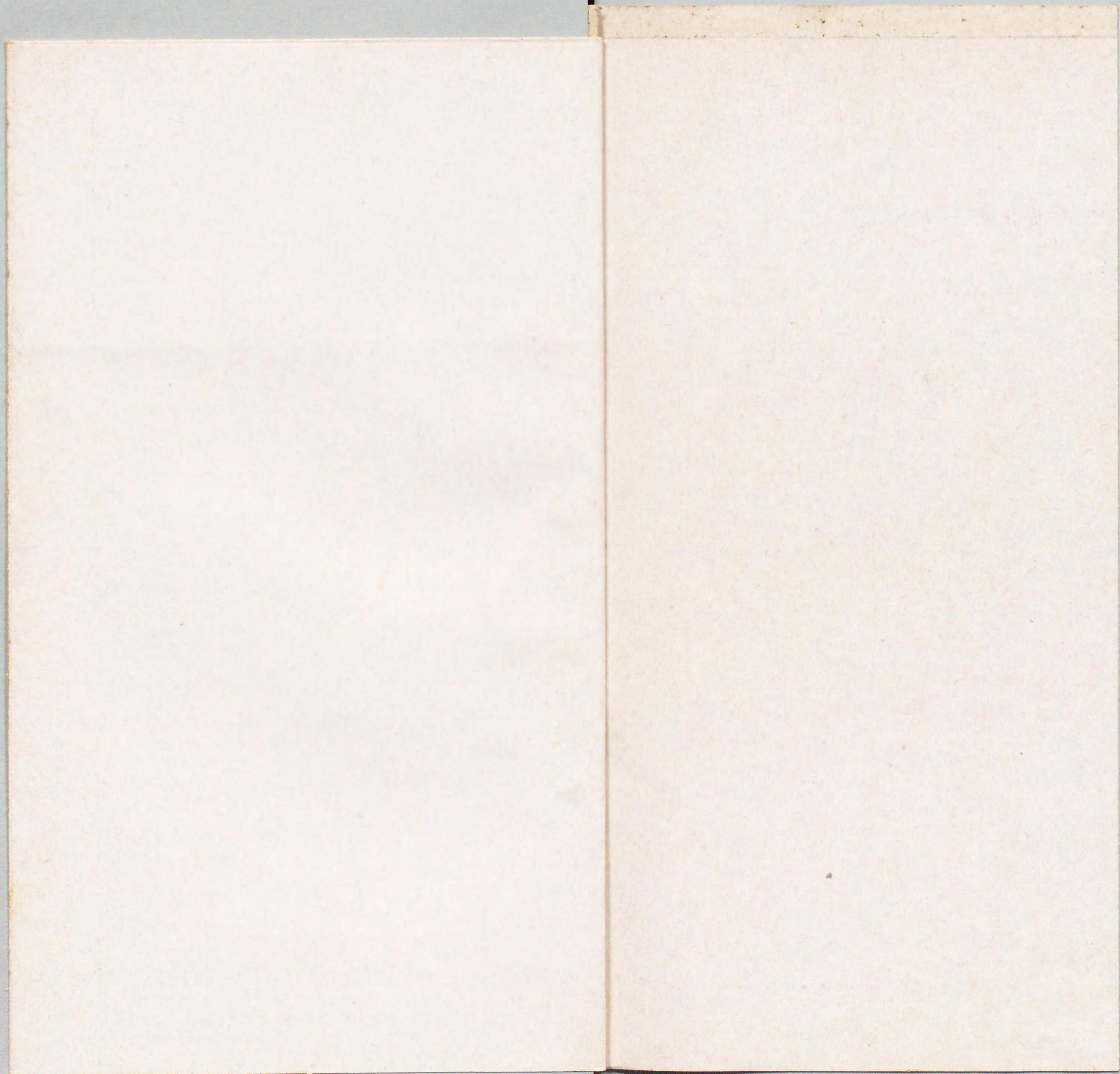

昭和十三年度月別粃及玄白米検査数 (単位 ㍑)

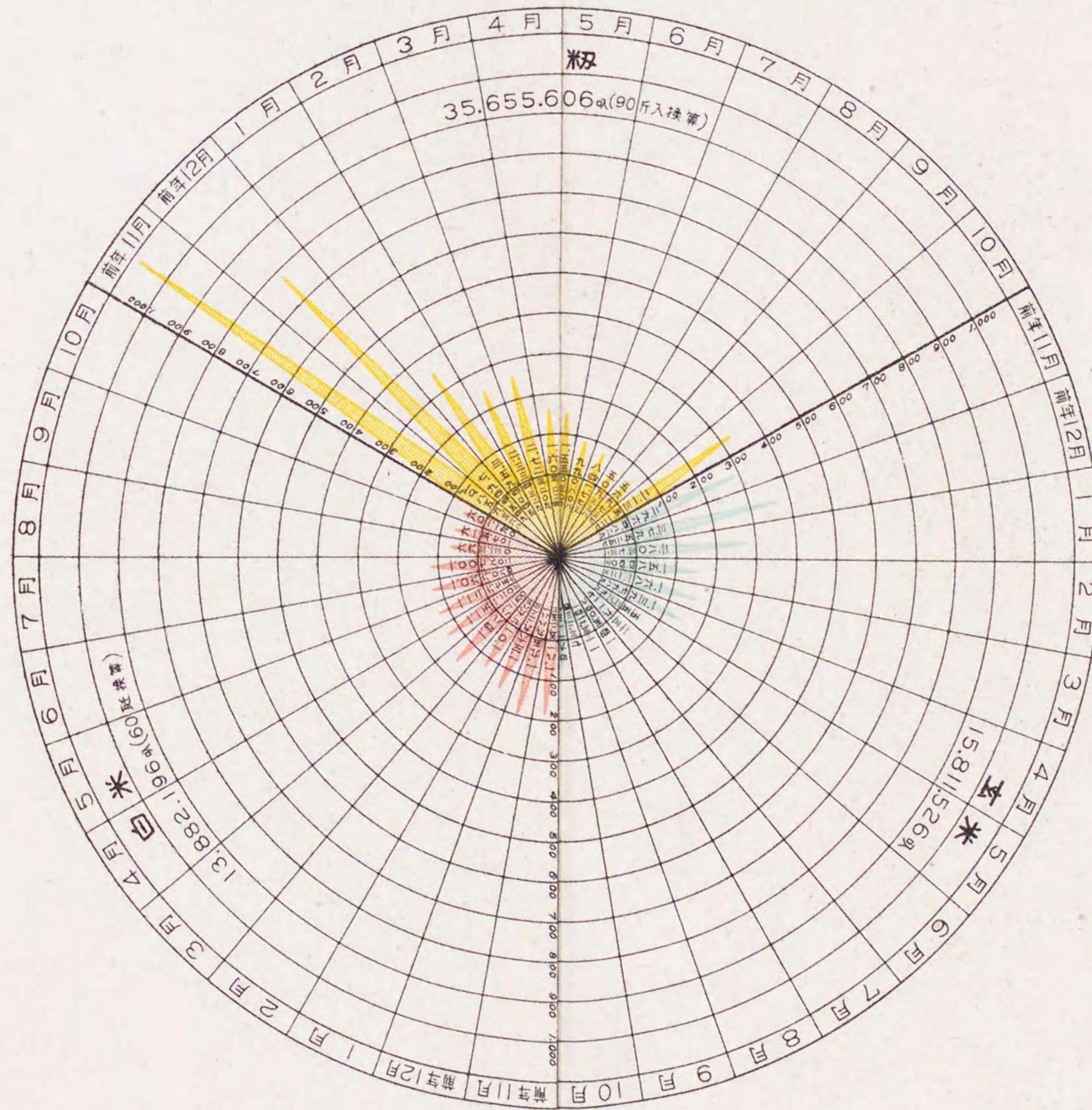

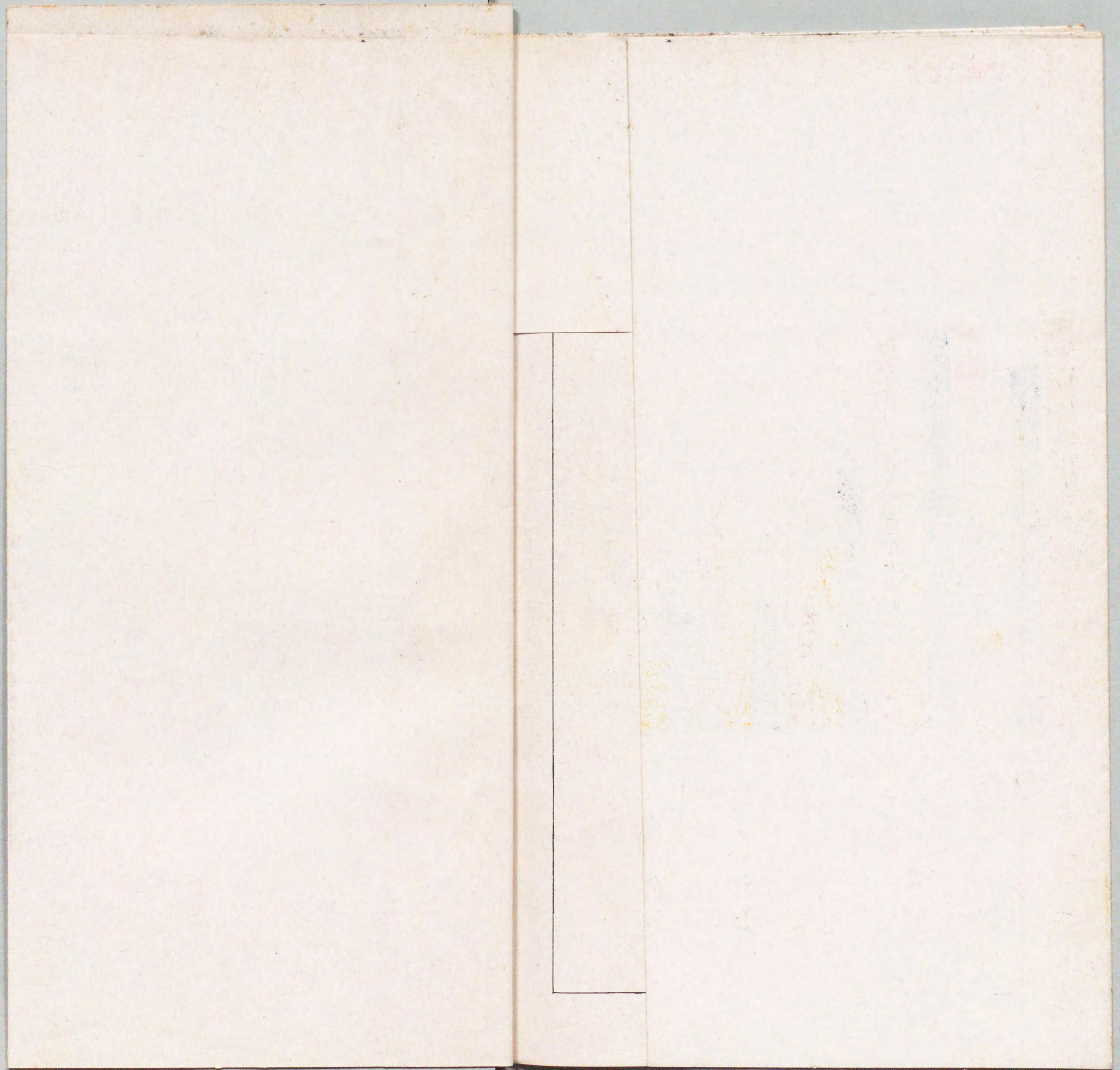

昭和十一年度以降米月別移出数量 単位石 (白米・玄米=換算)

昭和十一年度 9,460,421
 昭和十二年度 7,161,553
 昭和十三年度 10,702,890

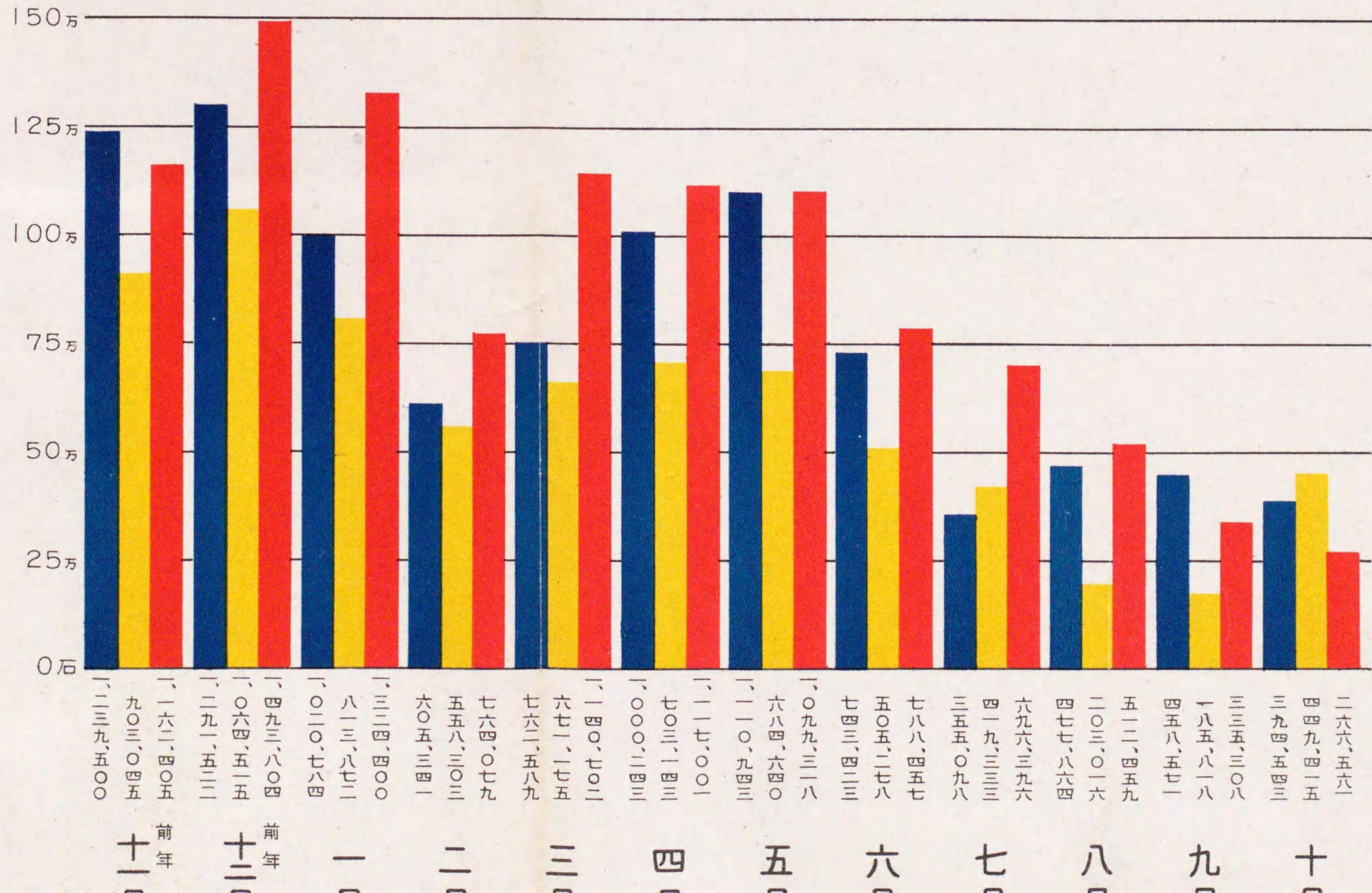

昭和十一年度 9,460,421
 昭和十二年度 7,161,553
 昭和十三年度 10,702,890

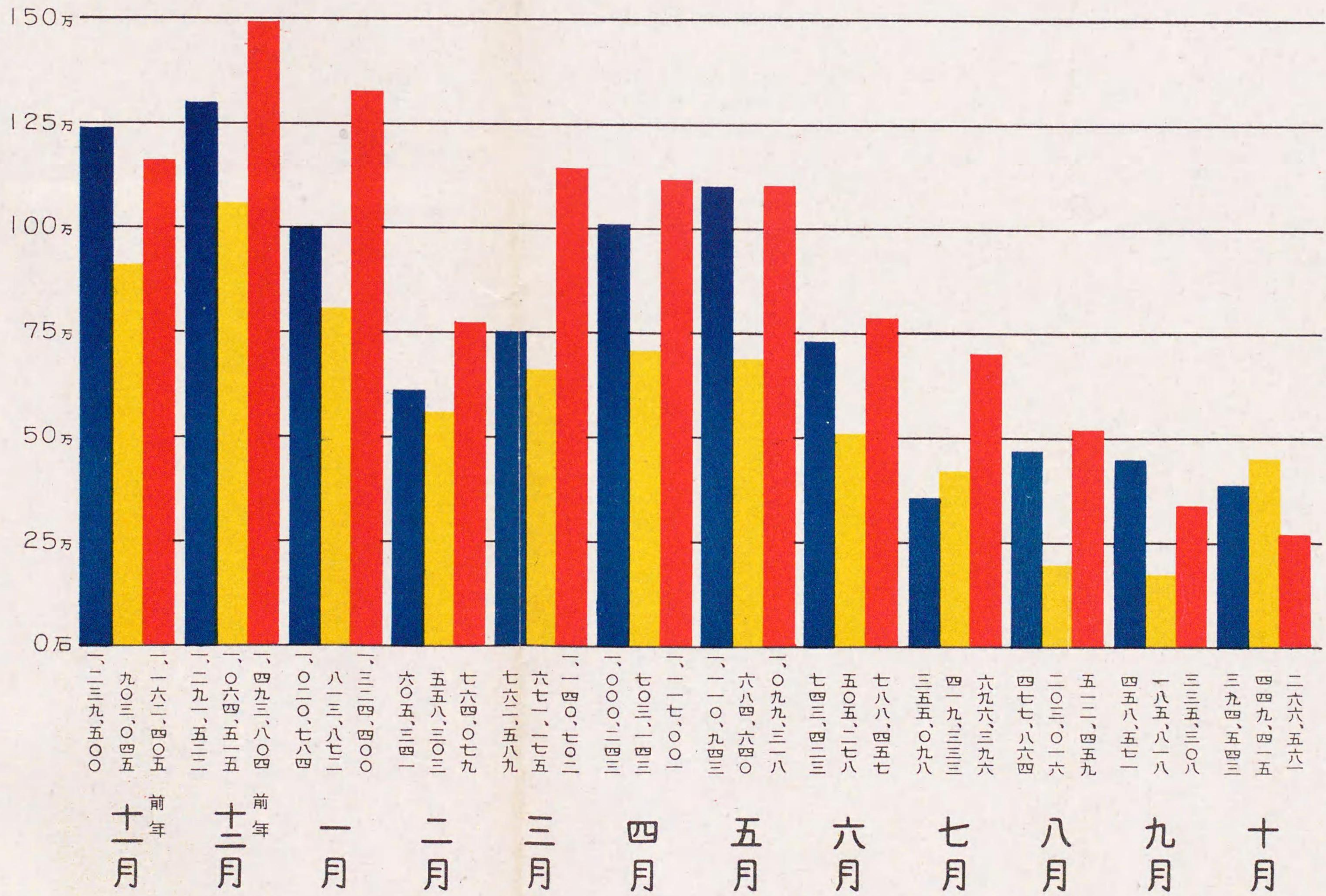

檢 查 統 計

目 次

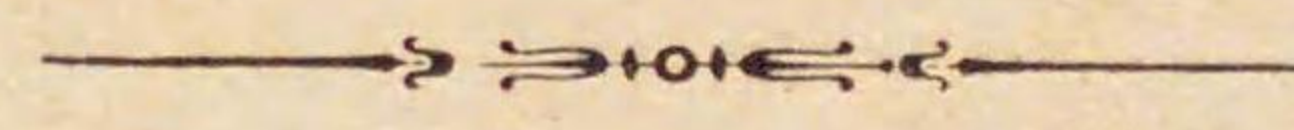

檢 查 成 績

- 1 昭和三年度以降ニ於ケル穀物檢査成績..... 2
 - (1) 粃..... 2
 - (2) 玄 米..... 2
 - (3) 白 米..... 2
 - (4) 大 豆..... 2
 - (5) 小 麥..... 4
 - (6) 小 豆..... 4
 - (7) 菜 豆..... 4
 - (8) 豌 豆..... 4
- 2 支所別穀物檢査成績..... 6
 - (1) 粃..... 7
 - (2) 玄 米..... 7
 - (3) 白 米..... 8
 - (4) 大 豆..... 9
 - (5) 小 麥..... 9
 - (6) 小 豆..... 9
 - (7) 菜 豆..... 6
 - (8) 豌 豆..... 9
- 3 支所別月別穀物檢査數.....10
 - (1) 粃.....10
 - (2) 玄 米.....10
 - (3) 白 米.....11
 - (4) 大 豆.....11
 - (5) 小 麥.....11
 - (6) 小 豆.....11
 - (7) 菜 豆.....12
 - (8) 豌 豆.....13
- 4 昭和三年度以降ニ於ケル呷檢査數.....14
 - (1) 種類別年別呷檢査數.....14
 - (2) 支所別年別呷檢査數.....16

| | | |
|---|------------------|----|
| 5 | 支所別収査成績 | 18 |
| | (1) 支所別収査總數 | 18 |
| | (2) 支所別種類別収生産査成績 | 18 |
| | (3) 支所別種類別収搬出査成績 | 19 |
| 6 | 穀物品種別支所別収査數 | 21 |
| | (1) 粳 (水稻粳) | 21 |
| | (2) 玄米 (水稻粳) | 22 |
| | (3) 大豆 | 23 |
| | (4) 小麥 | 24 |
| | (5) 小豆 | 24 |
| | (6) 菜豆 | 25 |
| | (7) 豌豆 | 25 |
| 7 | 査査所別穀物収査數 | 26 |
| 8 | 査査所別収査數 | 29 |
| | (1) 収生産収査數 | 29 |
| | (2) 収搬出収査數 | 30 |

朝鮮米ノ輸移出

| | | |
|---|---|----|
| 1 | 昭和六年度以降ニ於ケル朝鮮米月別移出數量 | 32 |
| 2 | 昭和六年度以降ニ於ケル朝鮮米年別輸出數量 | 34 |
| 3 | 自昭和六年度 至同十三年度 八ケ年間 朝鮮米仕出港別仕向地別移出數量 | 36 |
| 4 | 自昭和六年度 至同十三年度 八ケ年間粟輸移入數量 | 52 |

穀物生産其ノ他

| | | |
|---|--|----|
| 1 | 穀物作付反別及收穫高 | 52 |
| 2 | 自昭和六年度 至同十三年度 八ケ年間米道別作付反別及收穫高 | 54 |
| 3 | 自昭和六年度 至同十三年度 八ケ年間水稻主要品種作付反別及收穫高 | 56 |
| 4 | 昭和十三年ニ於ケル鮮内主要地ノ氣温 | 58 |
| 5 | 昭和十三年ニ於ケル鮮内主要地ノ降水量 | 60 |
| 6 | 米ノ需給一覽 | 62 |

査査成績

1 昭和三年度以降ニ於

(1) 粃

| 年度別 等級別 | 昭和三年度 | 同 四年度 | 同 五年度 | 同 六年度 | 同 七年度 | 同 八年度 |
|------------|-------|-------|-------|-------|-------|-------|
| 一 等 | — | — | — | — | — | — |
| 二 等 | — | — | — | — | — | — |
| 三 等 | — | — | — | — | — | — |
| 外 等 | — | — | — | — | — | — |
| 計 | — | — | — | — | — | — |

備考 粃検査ハ昭和九年十月ヨリ開始セリ

(2) 玄 米

| 年度別 等級別 | 昭和三年度 | 同 四年度 | 同 五年度 | 同 六年度 | 同 七年度 | 同 八年度 |
|------------|------------|------------|-----------|------------|------------|------------|
| 特 等 | 18,087 | 15,085 | 1,321 | 50 | 783 | — |
| 一 等 | 243,614 | 187,181 | 32,650 | 32,066 | 38,501 | 507 |
| 二 等 | 1,148,001 | 1,118,807 | 365,182 | 457,898 | 413,409 | 89,004 |
| 三 等 | 6,002,495 | 5,624,806 | 4,032,148 | 4,940,944 | 4,737,276 | 2,415,182 |
| 四 等 | 3,710,432 | 2,733,878 | 3,162,884 | 5,748,826 | 5,416,363 | 4,623,371 |
| 五 等 | 1,278,731 | 532,940 | 1,066,584 | 1,458,662 | 716,877 | 2,995,039 |
| 不 合格 | 210,375 | 134,088 | 188,245 | 170,665 | 166,507 | 1,080,568 |
| 計 | 12,611,736 | 10,346,786 | 8,843,054 | 12,839,451 | 11,430,116 | 11,203,671 |

(3) 白 米

| 年度別 等級別 | 昭和三年度 | 同 四年度 | 同 五年度 | 同 六年度 | 同 七年度 | 同 八年度 |
|-----------------|-----------|-----------|-----------|------------|------------|------------|
| 特 等 | 45,776 | 32,076 | 24,523 | 16,543 | 11,126 | — |
| 一 等 | 7,869,547 | 5,855,853 | 6,272,789 | 10,226,808 | 10,458,475 | 12,732,841 |
| 二 等 | 156,135 | 111,437 | 179,828 | 465,176 | 324,504 | 414,437 |
| 外 等 | 50,916 | 49,543 | 47,470 | 57,676 | 57,776 | — |
| 不 合格 | 7,710 | 8,002 | 9,533 | 21,105 | 56,332 | 413,179 |
| 計 | 8,170,164 | 6,056,911 | 6,534,143 | 10,787,308 | 10,908,213 | 13,660,457 |
| (検査總數 60疋換算) | 7,222,379 | 5,165,763 | 5,455,972 | 9,018,492 | 7,995,103 | 10,010,267 |

(4) 大 豆

| 年度別 等級別 | 昭和三年度 | 同 四年度 | 同 五年度 | 同 六年度 | 同 七年度 | 同 八年度 |
|------------|-----------|-----------|-----------|-----------|-----------|-----------|
| 特 等 | 61,946 | 64,477 | 30,130 | 50,844 | 22,355 | 49,244 |
| 一 等 | 265,947 | 246,527 | 279,565 | 285,100 | 177,851 | 246,920 |
| 二 等 | 365,605 | 294,278 | 320,557 | 361,658 | 330,801 | 328,078 |
| 三 等 | 2,049,832 | 1,775,371 | 1,502,428 | 2,007,313 | 1,789,793 | 1,427,304 |
| 四 等 | 756,834 | 1,086,153 | 997,582 | 1,374,821 | 1,390,250 | 1,909,861 |
| 不 合格 | 40,216 | 43,113 | 40,069 | 50,405 | 56,377 | 139,125 |
| 計 | 3,540,380 | 3,509,919 | 3,570,771 | 4,130,141 | 3,773,427 | 4,100,532 |

ケル 穀物 検査成績

(米穀年度) 單位個

| 同 九年度 | 同 十年度 | 同 十一年度 | 同 十二年度 | 同 十三年度 | 年度別 等級別 |
|-------|-----------|------------|------------|------------|------------|
| — | 1,220,862 | 1,633,965 | 415,405 | 706,628 | 一 等 |
| — | 2,391,049 | 7,118,896 | 4,734,599 | 6,561,625 | 二 等 |
| — | 560,399 | 7,168,549 | 13,498,628 | 20,859,333 | 三 等 |
| — | 248,970 | 1,585,507 | 5,556,753 | 7,523,351 | 外 等 |
| — | 4,421,280 | 17,506,917 | 24,205,385 | 35,660,937 | 計 |

(米穀年度) 單位仄

| 同 九年度 | 同 十年度 | 同 十一年度 | 同 十二年度 | 同 十三年度 | 年度別 等級別 |
|------------|------------|------------|------------|------------|------------|
| — | — | — | — | — | 特 等 |
| 27,744 | 14,893 | 4,745 | 2,315 | 11,616 | 一 等 |
| 521,436 | 369,839 | 276,147 | 145,734 | 361,409 | 二 等 |
| 5,975,581 | 4,168,029 | 4,330,559 | 3,176,075 | 5,453,114 | 三 等 |
| 5,381,857 | 5,911,400 | 4,947,219 | 4,017,706 | 6,634,445 | 四 等 |
| 2,039,825 | 2,346,678 | 2,414,583 | 1,631,619 | 2,008,311 | 五 等 |
| 905,746 | 1,062,182 | 945,139 | 1,051,725 | 1,252,631 | 不 合格 |
| 14,852,583 | 13,873,021 | 12,918,392 | 10,025,174 | 15,811,526 | 計 |

(米穀年度) 單位個

| 同 九年度 | 同 十年度 | 同 十一年度 | 同 十二年度 | 同 十三年度 | 年度別 等級別 |
|------------|------------|------------|------------|------------|-----------------|
| — | — | — | — | — | 特 等 |
| 13,760,741 | 13,253,121 | 13,966,060 | 12,874,044 | 17,544,038 | 一 等 |
| 567,490 | 408,406 | 1,428,766 | 1,545,534 | 1,966,262 | 二 等 |
| — | — | — | — | — | 外 等 |
| 697,831 | 1,234,890 | 1,043,825 | 1,533,549 | 1,705,043 | 不 合格 |
| 15,023,022 | 14,836,417 | 16,428,651 | 16,953,127 | 21,215,345 | 計 |
| 10,855,420 | 10,509,005 | 11,339,527 | 10,857,075 | 13,882,196 | (検査總數 60疋換算) |

(米穀年度) 單位仄

| 同 九年度 | 同 十年度 | 同 十一年度 | 同 十二年度 | 同 十三年度 | 年度別 等級別 |
|-----------|-----------|-----------|-----------|-----------|------------|
| 85,327 | 24,489 | 53,397 | 107,175 | 24,710 | 特 等 |
| 296,418 | 142,959 | 247,796 | 265,668 | 247,675 | 一 等 |
| 397,313 | 258,801 | 324,064 | 190,617 | 239,501 | 二 等 |
| 1,667,253 | 810,802 | 1,106,981 | 1,053,530 | 1,333,936 | 三 等 |
| 1,167,786 | 1,026,192 | 1,121,164 | 584,659 | 654,130 | 四 等 |
| 128,531 | 164,643 | 144,472 | 215,439 | 198,994 | 不 合格 |
| 3,742,578 | 2,427,886 | 2,936,874 | 2,417,083 | 2,638,946 | 計 |

(5) 小 麥

| 年度別 等級別 | 昭和三年度 | 同 四年度 | 同 五年度 | 同 六年度 | 同 七年度 | 同 八年度 |
|------------|---------|---------|---------|---------|---------|---------|
| 一 等 | 91 | 111 | 809 | 2,513 | 264 | 1,568 |
| 二 等 | 4,383 | 18,741 | 64,030 | 252,976 | 53,062 | 38,779 |
| 三 等 | 269,149 | 324,380 | 299,494 | 211,359 | 392,059 | 700,855 |
| 四 等 | 13,886 | 16,186 | — | — | — | — |
| 等 外 | 115,889 | 147 | 58,917 | — | 41,205 | — |
| 不 合 格 | 21,397 | 7,750 | 6,499 | 7,249 | 4,345 | 26,584 |
| 計 | 424,795 | 367,315 | 429,749 | 474,097 | 490,356 | 767,785 |

(6) 小 豆

| 年度別 等級別 | 昭和三年度 | 同 四年度 | 同 五年度 | 同 六年度 | 同 七年度 | 同 八年度 |
|------------|--------|--------|--------|--------|--------|--------|
| 一 等 | 130 | 1,699 | 1,662 | 628 | — | 119 |
| 二 等 | 342 | 5,554 | 2,350 | 15,280 | 1,186 | 105 |
| 三 等 | 26,429 | 16,770 | 28,477 | 42,756 | 36,686 | 19,047 |
| 不 合 格 | 117 | 59 | 51 | 55 | 618 | 1,485 |
| 計 | 27,018 | 24,082 | 32,540 | 58,733 | 38,490 | 20,756 |

(7) 菜 豆

| 年度別 等級別 | 昭和三年度 | 同 四年度 | 同 五年度 | 同 六年度 | 同 七年度 | 同 八年度 |
|------------|--------|--------|--------|--------|--------|--------|
| 一 等 | 1,977 | 3,286 | 37,487 | 5,991 | — | 119 |
| 二 等 | 378 | 102 | 3 | 12 | 1,186 | 105 |
| 三 等 | 14,841 | 11,282 | 11,188 | 52,142 | 36,686 | 19,047 |
| 不 合 格 | — | — | 2 | 11 | 618 | 1,485 |
| 計 | 17,196 | 14,670 | 48,680 | 58,156 | 38,490 | 20,755 |

備考 累計ハ昭和十一年度以前ハ前年十月ヨリ其ノ年九月ニ至ル

(8) 豌 豆

| 年度別 等級別 | 昭和三年度 | 同 四年度 | 同 五年度 | 同 六年度 | 同 七年度 | 同 八年度 |
|------------|-------|-------|-------|-------|-------|-------|
| 一 等 | 102 | 184 | 634 | 506 | 874 | 2,183 |
| 二 等 | 2,028 | 318 | 204 | 66 | 268 | 1,276 |
| 三 等 | 1,234 | 142 | 304 | 237 | 215 | 938 |
| 不 合 格 | 3 | — | — | — | — | 19 |
| 計 | 3,367 | 644 | 1,142 | 1,209 | 1,357 | 4,416 |

(自前年八月
至其ノ年七月) 單位双

| 同 九年度 | 同 十年度 | 同 十一年度 | 同 十二年度 | 同 十三年度 | 年度別 等級別 |
|---------|---------|-----------|-----------|-----------|------------|
| 33,058 | 3,330 | 12,414 | 29,314 | 29,528 | 一 等 |
| 489,256 | 293,298 | 402,986 | 145,457 | 278,608 | 二 等 |
| 441,248 | 470,565 | 501,780 | 529,375 | 845,027 | 三 等 |
| — | — | — | — | — | 四 等 |
| — | — | — | — | — | 等 外 |
| 28,770 | 145,297 | 138,236 | 374,614 | 386,771 | 不 合 格 |
| 993,232 | 962,490 | 1,065,416 | 1,129,260 | 1,533,934 | 計 |

(米穀年度) 單位圓

| 同 九年度 | 同 十年度 | 同 十一年度 | 同 十二年度 | 同 十三年度 | 年度別 等級別 |
|--------|-------|--------|--------|---------|------------|
| 13 | — | 2,858 | 1,969 | 353 | 一 等 |
| 1,218 | 854 | 1,691 | 1,458 | 1,810 | 二 等 |
| 13,687 | 2,696 | 22,964 | 1,972 | 24,158 | 三 等 |
| 1,290 | 1,948 | 62,774 | 12,470 | 102,272 | 不 合 格 |
| 16,208 | 5,438 | 90,287 | 17,893 | 128,533 | 計 |

(米穀年度) 單位圓

| 同 九年度 | 同 十年度 | 同 十一年度 | 同 十二年度 | 同 十三年度 | 年度別 等級別 |
|--------|-------|--------|--------|--------|------------|
| 13 | — | — | 52 | — | 一 等 |
| 1,218 | 854 | 297 | 908 | 1,594 | 二 等 |
| 13,687 | 2,696 | 819 | 2,340 | 2,054 | 三 等 |
| 1,290 | 1,948 | 997 | 1,539 | 8,857 | 不 合 格 |
| 16,208 | 5,438 | 2,113 | 4,839 | 12,605 | 計 |

(自前年八月
至其ノ年七月) 單位圓

| 同 九年度 | 同 十年度 | 同 十一年度 | 同 十二年度 | 同 十三年度 | 年度別 等級別 |
|-------|-------|--------|--------|--------|------------|
| 3,758 | 2,704 | 5,167 | 4,655 | 4,646 | 一 等 |
| 2,110 | 3,063 | 4,077 | 3,522 | 3,970 | 二 等 |
| 1,505 | 1,025 | 2,326 | 1,481 | 6,785 | 三 等 |
| 231 | 187 | 191 | 167 | 111 | 不 合 格 |
| 7,604 | 6,973 | 11,761 | 9,855 | 15,512 | 計 |

2 支所別穀物檢查成績

(1) 粳 (自昭和十二年十一月至同十三年十月) 單位個

| 支所名 | 重量別 | 檢查總數 | 內 評 | | | | | 外 |
|-------|---------|------------|---------|-----------|------------|------------|-----------|---|
| | | | 一 等 | 二 等 | 三 等 | 以 上 計 | 等 | |
| 仁 川 | 九十斤 | 9,631,793 | 182,279 | 1,586,221 | 5,835,518 | 7,604,018 | 2,027,775 | |
| | 計 | 9,631,793 | 182,279 | 1,585,221 | 5,835,518 | 7,604,018 | 2,027,775 | |
| 群 山 | 九十斤 | 5,896,050 | 43,927 | 521,066 | 3,815,078 | 4,780,071 | 1,115,979 | |
| | 計 | 5,896,050 | 43,927 | 521,066 | 3,815,078 | 4,780,071 | 1,115,979 | |
| 木 浦 | 九十斤 | 3,779,624 | 128,874 | 800,889 | 2,026,832 | 2,956,595 | 823,029 | |
| | 計 | 3,779,624 | 128,874 | 800,889 | 2,026,832 | 2,956,595 | 823,029 | |
| 釜 山 | 九十斤 | 7,780,332 | 180,791 | 1,537,452 | 4,447,638 | 6,165,881 | 1,614,451 | |
| | 百八十斤 | 177 | — | 96 | 67 | 163 | 14 | |
| | 計 | 7,780,509 | 180,791 | 1,537,548 | 4,447,705 | 6,166,044 | 1,614,465 | |
| 山 | 以上90斤換算 | 7,780,686 | 180,791 | 1,537,644 | 4,447,772 | 6,166,207 | 1,614,479 | |
| 鎮 南 浦 | 九十斤 | 7,342,920 | 96,483 | 1,252,620 | 4,192,975 | 5,542,078 | 1,800,842 | |
| | 計 | 7,342,920 | 96,483 | 1,252,620 | 4,192,975 | 5,542,078 | 1,800,842 | |
| 元 山 | 九十斤 | 1,179,611 | 69,849 | 442,037 | 529,465 | 1,041,351 | 138,260 | |
| | 百 斤 | 40,430 | 4,425 | 21,244 | 11,760 | 37,429 | 3,001 | |
| | 計 | 1,220,041 | 74,274 | 463,281 | 541,225 | 1,078,780 | 141,261 | |
| 山 | 以上90斤換算 | 1,224,533 | 74,765 | 465,641 | 542,532 | 1,082,938 | 141,594 | |
| 合 計 | 九十斤 | 35,610,330 | 702,203 | 6,540,285 | 20,847,506 | 28,089,994 | 7,520,336 | |
| | 百 斤 | 40,430 | 4,425 | 21,244 | 11,760 | 37,429 | 3,001 | |
| | 百八十斤 | 177 | — | 96 | 67 | 163 | 14 | |
| | 計 | 35,650,937 | 706,628 | 6,561,625 | 20,859,333 | 28,127,586 | 7,523,351 | |
| 計 | 以上90斤換算 | 35,655,606 | 707,120 | 6,564,081 | 20,860,707 | 28,131,908 | 7,523,698 | |

(2) 支 米 (自昭和十二年十一月至同十三年十月) 單位個

| 支所名 | 檢查總數 | 內 評 | | | | | 不合格數 | |
|-------|------------|--------|---------|-----------|-----------|-----------|------------|-----------|
| | | 一 等 | 二 等 | 三 等 | 四 等 | 五 等 | | |
| 仁 川 | 2,784,283 | 6,556 | 27,751 | 726,029 | 1,160,960 | 561,949 | 2,483,665 | 300,618 |
| 群 山 | 4,402,265 | 2,822 | 122,297 | 1,607,639 | 2,132,227 | 265,618 | 4,130,603 | 271,662 |
| 木 浦 | 2,774,555 | 1,235 | 131,119 | 1,533,151 | 686,407 | 271,180 | 2,623,092 | 151,503 |
| 釜 山 | 2,519,147 | 468 | 61,069 | 882,763 | 889,482 | 334,012 | 2,167,794 | 351,353 |
| 鎮 南 浦 | 2,720,397 | 135 | 4,712 | 223,994 | 1,669,422 | 661,375 | 2,559,638 | 160,759 |
| 元 山 | 610,839 | — | 14,461 | 479,538 | 95,927 | 4,177 | 594,103 | 16,736 |
| 計 | 15,811,526 | 11,616 | 361,409 | 5,453,114 | 6,634,445 | 2,098,311 | 14,558,836 | 1,252,631 |

(3) 白 米 (自昭和十二年十一月至同十三年十月) 單位個

| 支所名 | 重量別 | 檢查總數 | 內 評 | | | 不合格數 |
|-----|---------|-----------|-----------|-----------|-----------|---------|
| | | | 一 等 | 二 等 | 計 | |
| 仁 川 | 六十 疋 | 1,558,848 | 545,575 | 508,291 | 1,053,866 | 504,980 |
| | 三十 疋 | 6,064,900 | 5,010,872 | 960,054 | 5,970,926 | 93,924 |
| | 十五 疋 | 3 | 3 | — | 3 | — |
| | 四十 三 疋 | 266,292 | 199,590 | 60,676 | 260,196 | 6,096 |
| | 計 | 7,830,041 | 5,765,970 | 1,529,021 | 7,284,991 | 605,050 |
| 山 | 以上60疋換算 | 4,782,139 | 3,194,000 | 1,031,803 | 4,225,803 | 556,336 |
| 群 山 | 六十 疋 | 270,502 | 163,157 | 7,922 | 176,079 | 94,423 |
| | 三十 疋 | 3,583,020 | 3,514,424 | 23,856 | 3,538,280 | 44,740 |
| | 十五 疋 | 20 | 20 | — | 20 | — |
| | 計 | 3,853,542 | 3,682,601 | 31,778 | 3,714,379 | 133,163 |
| 山 | 以上60疋換算 | 2,062,017 | 1,925,374 | 19,850 | 1,945,224 | 116,793 |
| 木 浦 | 六十 疋 | 166,064 | 50,533 | 16,541 | 67,074 | 98,990 |
| | 三十 疋 | 283,253 | 278,553 | 3,000 | 281,553 | 1,700 |
| | 計 | 449,317 | 329,086 | 19,541 | 348,627 | 100,690 |
| 浦 | 以上60疋換算 | 307,690 | 189,809 | 18,041 | 207,850 | 99,840 |

(3) 白米 (續)

| 支所名 | 重量別 | 檢查總數 | 內 課 | | | | 不合格數 |
|-----|------------|------------|------------|-----------|------------|-----------|------|
| | | | 合 等 | 格 二 等 | 數 三 等 | 計 | |
| 釜 | 六十 疋 | 2,508,382 | 2,052,200 | 170,263 | 2,262,466 | 240,917 | |
| | 三十 疋 | 2,867,043 | 2,772,330 | 29,453 | 2,801,783 | 65,260 | |
| | 計 | 5,375,426 | 4,854,630 | 199,719 | 5,064,249 | 306,177 | |
| 山 | 以上 60 疋 換算 | 3,986,905 | 3,478,365 | 184,963 | 3,663,358 | 273,547 | |
| | 計 | | | | | | |
| 鎮 | 六十 疋 | 1,482,163 | 1,061,549 | 107,125 | 1,168,674 | 313,489 | |
| | 三十 疋 | 1,526,572 | 1,450,736 | 31,362 | 1,482,098 | 44,474 | |
| | 計 | 2,000 | 2,000 | — | 2,000 | — | |
| 南 | 四十三 疋 | 313,587 | 264,288 | 39,958 | 304,246 | 9,341 | |
| | 四十五 疋 | 1,300 | 1,300 | — | 1,300 | — | |
| | 計 | 3,326,622 | 2,779,873 | 178,446 | 2,958,313 | 367,304 | |
| 浦 | 以上 60 疋 換算 | 2,471,660 | 1,577,799 | 151,441 | 2,129,240 | 342,420 | |
| | 計 | | | | | | |
| 元 | 六十 疋 | 317,174 | 123,037 | 7,758 | 130,795 | 186,379 | |
| | 三十 疋 | 9,221 | 8,941 | — | 8,941 | 280 | |
| | 計 | 326,395 | 131,978 | 7,758 | 139,736 | 186,659 | |
| 山 | 以上 60 疋 換算 | 321,785 | 127,508 | 7,758 | 135,266 | 186,519 | |
| | 計 | | | | | | |
| 合 | 六十 疋 | 6,258,132 | 4,041,051 | 817,903 | 4,858,954 | 1,409,178 | |
| | 三十 疋 | 14,334,009 | 13,035,856 | 1,047,725 | 14,083,581 | 250,428 | |
| | 十五 疋 | 2,023 | 2,023 | — | 2,023 | — | |
| | 四十三 疋 | 579,879 | 463,808 | 100,634 | 564,442 | 15,437 | |
| | 四十五 疋 | 1,300 | 1,300 | — | 1,300 | — | |
| 計 | 計 | 21,216,343 | 17,544,038 | 1,966,262 | 19,510,300 | 1,705,043 | |
| | 以上 60 疋 換算 | 13,882,166 | 10,892,855 | 1,413,886 | 12,306,741 | 1,575,455 | |

(4) 大豆 (自昭和十二年十一月至同十三年十月) 單位噸

| 支所名 | 重量別 | 檢查總數 | 內 課 | | | | | 不合格數 |
|-------|-----------|--------|---------|---------|-----------|---------|-----------|---------|
| | | | 特 等 | 一 等 | 二 等 | 三 等 | 四 等 | |
| 仁 川 | 590,869 | 2,442 | 20,172 | 88,885 | 564,238 | 267,752 | 943,489 | 47,380 |
| 群 山 | 156,944 | — | — | 8 | 9,187 | 139,100 | 148,295 | 8,649 |
| 木 浦 | 9,767 | — | — | — | 17 | 830 | 847 | 8,920 |
| 釜 山 | 87,959 | 7 | — | 6.7 | 20,791 | 46,002 | 67,497 | 20,462 |
| 鎮 南 浦 | 432,062 | — | 8,073 | 7,056 | 231,164 | 110,273 | 356,566 | 75,496 |
| 元 山 | 1,021,345 | 22,261 | 219,430 | 142,855 | 508,539 | 10,173 | 983,258 | 38,087 |
| 計 | 2,628,946 | 24,710 | 247,675 | 239,501 | 1,333,936 | 654,130 | 2,499,962 | 198,994 |

(5) 小麥 (自昭和十二年八月至同十三年七月) 單位噸

| 支所名 | 重量別 | 檢查總數 | 內 課 | | | | 不合格數 |
|-------|-----------|--------|---------|---------|-----------|---------|------|
| | | | 合 等 | 格 二 等 | 數 三 等 | 計 | |
| 仁 川 | 474,001 | 4,155 | 99,424 | 205,907 | 309,486 | 164,515 | |
| 群 山 | 50,860 | 765 | 3,527 | 20,363 | 24,653 | 26,205 | |
| 木 浦 | — | — | — | — | — | — | |
| 釜 山 | 120,606 | 463 | 4,531 | 30,365 | 35,399 | 85,217 | |
| 鎮 南 浦 | 862,166 | 19,373 | 167,516 | 579,646 | 766,535 | 95,631 | |
| 元 山 | 32,301 | 4,772 | 3,610 | 8,716 | 17,098 | 15,203 | |
| 計 | 1,533,934 | 29,528 | 278,608 | 845,027 | 1,153,163 | 389,771 | |

(6) 小豆 (自昭和十二年十一月至同十三年十月) 單位個

| 支所名 | 重量別 | 檢查總數 | 內 課 | | | | 不合格數 |
|-------|------|---------|-----|-------|--------|--------|---------|
| | | | 合 等 | 格 二 等 | 數 三 等 | 計 | |
| 仁 川 | 四 斗 | 28,657 | — | 397 | 8,201 | 8,598 | 20,059 |
| 計 | 計 | 28,657 | — | 397 | 8,201 | 8,598 | 20,059 |
| 鎮 南 浦 | 四 斗 | 87,823 | — | — | 15,338 | 15,338 | 72,489 |
| 計 | 計 | 87,823 | — | — | 15,338 | 15,338 | 72,489 |
| 元 山 | 四 斗 | 5,461 | 234 | 1,125 | 512 | 1,871 | 3,590 |
| | 百五十斤 | 6,374 | — | 129 | 107 | 236 | 6,138 |
| | 百斤 | 278 | 119 | 159 | — | 278 | — |
| 計 | 計 | 12,113 | 353 | 1,413 | 619 | 2,386 | 9,728 |
| 合 計 | 四 斗 | 121,941 | 234 | 1,522 | 24,051 | 25,807 | 96,134 |
| | 百五十斤 | 6,374 | — | 129 | 107 | 236 | 6,138 |
| | 百斤 | 278 | 119 | 159 | — | 278 | — |
| 計 | 計 | 128,593 | 353 | 1,810 | 24,158 | 26,321 | 102,272 |

(7) 菜豆 (自昭和十二年十一月至同十三年十月) 單位個

| 支所名 | 重量別 | 檢查總數 | 內 課 | | | | 不合格數 |
|-----|------|--------|-----|-------|-------|-------|-------|
| | | | 合 等 | 格 二 等 | 數 三 等 | 計 | |
| 元 山 | 四 斗 | 4,184 | — | 1,594 | 1,954 | 3,548 | 636 |
| | 百五十斤 | 8,321 | — | — | 100 | 100 | 8,221 |
| | 計 | 12,505 | — | 1,594 | 2,054 | 3,648 | 8,857 |
| 合 計 | 四 斗 | 4,184 | — | 1,594 | 1,954 | 3,548 | 636 |
| | 百五十斤 | 8,321 | — | — | 100 | 100 | 8,221 |
| | 計 | 12,505 | — | 1,594 | 2,054 | 3,648 | 8,857 |

(8) 豌豆 (自昭和十二年八月至同十三年七月) 單位個

| 支所名 | 重量別 | 檢查總數 | 內 課 | | | | 不合格數 |
|-----|------|--------|-------|-------|-------|--------|------|
| | | | 合 等 | 格 二 等 | 數 三 等 | 計 | |
| 元 山 | 四 斗 | 15,403 | 4,646 | 3,970 | 6,785 | 15,401 | 2 |
| | 百五十斤 | 109 | — | — | — | — | 109 |
| 計 | 計 | 15,512 | 4,646 | 3,970 | 6,785 | 15,401 | 111 |
| 合 計 | 四 斗 | 15,403 | 4,646 | 3,970 | 6,785 | 15,401 | 2 |
| | 百五十斤 | 109 | — | — | — | — | 109 |
| 計 | 計 | 15,512 | 4,646 | 3,970 | 6,785 | 15,401 | 111 |

3 支所別月別穀物検査數

(1) 粃 (自昭和十二年十一月至同十三年十月) 單位圓

| 支所名 月別 | 仁川 | 群山 | 木浦 | 釜山 | 鎮南浦 | 元山 | 計 | 50斤換算 |
|-----------|-----------|-----------|-----------|-----------|-----------|-----------|------------|------------|
| 昭和十二年十一月 | 3,288,453 | 1,747,601 | 946,942 | 2,231,464 | 2,282,025 | 361,831 | 10,858,316 | 10,859,368 |
| 十二月 | 1,829,434 | 1,083,260 | 1,110,387 | 1,955,870 | 1,668,989 | 255,598 | 7,943,538 | 7,944,549 |
| 同十三年一月 | 869,556 | 485,850 | 401,580 | 846,052 | 882,023 | 168,284 | 3,593,345 | 3,594,045 |
| 二月 | 524,240 | 518,111 | 193,449 | 560,066 | 447,138 | 90,575 | 2,333,579 | 2,334,329 |
| 三月 | 629,662 | 602,637 | 374,032 | 576,873 | 443,744 | 55,578 | 2,722,526 | 2,723,209 |
| 四月 | 382,505 | 331,879 | 192,066 | 323,623 | 298,886 | 73,814 | 1,602,773 | 1,603,023 |
| 五月 | 377,055 | 349,127 | 153,575 | 317,478 | 280,481 | 72,457 | 1,550,173 | 1,550,300 |
| 六月 | 234,110 | 196,388 | 101,354 | 224,772 | 196,855 | 37,113 | 990,712 | 990,808 |
| 七月 | 217,025 | 221,204 | 78,082 | 224,627 | 72,345 | 28,490 | 841,773 | 841,773 |
| 八月 | 132,664 | 101,277 | 57,231 | 145,715 | 53,445 | 19,006 | 509,338 | 509,338 |
| 九月 | 218,692 | 78,173 | 24,337 | 131,999 | 96,209 | 20,327 | 569,737 | 569,737 |
| 十月 | 928,317 | 180,543 | 146,589 | 201,970 | 620,740 | 56,968 | 2,135,127 | 2,135,127 |
| 合計 | 9,631,793 | 3,836,050 | 3,779,624 | 7,780,509 | 7,342,920 | 1,220,041 | 35,650,937 | 35,655,606 |

(2) 玄米 (自昭和十二年十一月至同十三年十月) 單位畝

| 支所名 月別 | 仁川 | 群山 | 木浦 | 釜山 | 鎮南浦 | 元山 | 計 |
|-----------|-----------|-----------|-----------|-----------|-----------|---------|------------|
| 昭和十二年十一月 | 706,015 | 844,964 | 325,850 | 409,670 | 553,506 | 124,524 | 2,964,829 |
| 十二月 | 879,994 | 900,466 | 585,802 | 716,856 | 486,876 | 135,223 | 3,795,257 |
| 同十三年一月 | 587,777 | 699,443 | 499,417 | 474,626 | 446,034 | 96,435 | 2,803,732 |
| 二月 | 192,958 | 428,752 | 298,362 | 255,846 | 348,257 | 60,188 | 1,584,403 |
| 三月 | 151,737 | 497,394 | 423,407 | 221,425 | 327,237 | 59,922 | 1,681,122 |
| 四月 | 118,209 | 544,942 | 326,046 | 157,459 | 213,380 | 37,953 | 1,397,989 |
| 五月 | 43,563 | 172,854 | 142,779 | 85,719 | 76,355 | 30,688 | 552,398 |
| 六月 | 18,356 | 63,768 | 57,337 | 68,176 | 10,665 | 20,815 | 239,117 |
| 七月 | 6,436 | 31,146 | 34,144 | 46,682 | 9,814 | 16,824 | 145,046 |
| 八月 | 5,486 | 15,163 | 21,158 | 36,268 | 22,698 | 12,468 | 113,241 |
| 九月 | 9,461 | 14,941 | 12,476 | 26,298 | 5,735 | 4,323 | 73,234 |
| 十月 | 63,891 | 98,392 | 47,817 | 20,082 | 219,800 | 11,176 | 461,158 |
| 合計 | 2,784,283 | 4,402,265 | 2,774,595 | 2,519,147 | 2,720,397 | 610,839 | 15,811,526 |

(3) 白米 (自昭和十二年十一月至同十三年十月) 單位圓

| 支所名 月別 | 仁川 | 群山 | 木浦 | 釜山 | 鎮南浦 | 元山 | 計 | 60斤換算 |
|-----------|-----------|-----------|---------|-----------|-----------|---------|------------|------------|
| 昭和十二年十一月 | 1,087,570 | 447,151 | 30,591 | 560,937 | 505,075 | 40,642 | 2,671,966 | 1,815,253 |
| 十二月 | 1,093,494 | 440,936 | 38,934 | 782,204 | 571,646 | 32,656 | 2,959,870 | 1,959,881 |
| 同十三年一月 | 719,989 | 310,464 | 28,006 | 513,460 | 385,082 | 21,284 | 1,978,285 | 1,369,223 |
| 二月 | 562,536 | 251,328 | 39,049 | 412,083 | 207,959 | 22,359 | 1,535,314 | 1,017,683 |
| 三月 | 853,529 | 520,375 | 32,049 | 648,422 | 227,769 | 26,539 | 2,319,083 | 1,488,290 |
| 四月 | 689,749 | 387,925 | 39,551 | 484,329 | 210,947 | 23,634 | 1,836,135 | 1,151,203 |
| 五月 | 636,552 | 378,476 | 46,836 | 437,423 | 255,738 | 25,888 | 1,780,913 | 1,126,756 |
| 六月 | 622,583 | 307,618 | 48,836 | 454,068 | 240,237 | 18,908 | 1,692,250 | 1,066,084 |
| 七月 | 543,668 | 298,914 | 49,336 | 397,117 | 277,382 | 25,752 | 1,592,169 | 1,007,801 |
| 八月 | 318,675 | 162,143 | 43,563 | 302,258 | 135,376 | 25,913 | 987,968 | 663,130 |
| 九月 | 334,862 | 176,635 | 31,245 | 281,164 | 131,223 | 27,578 | 981,707 | 615,701 |
| 十月 | 426,834 | 132,577 | 11,321 | 56,521 | 177,188 | 34,842 | 879,683 | 601,110 |
| 合計 | 7,830,041 | 3,853,542 | 443,317 | 5,370,426 | 3,325,622 | 326,335 | 21,215,343 | 13,822,136 |

(4) 大豆 (自昭和十二年十一月至同十三年十月) 單位畝

| 支所名 月別 | 仁川 | 群山 | 木浦 | 釜山 | 鎮南浦 | 元山 | 計 |
|-----------|---------|---------|-------|--------|---------|-----------|-----------|
| 昭和十二年十一月 | 117,480 | 59,982 | 2,089 | 13,350 | 44,547 | 146,120 | 383,568 |
| 十二月 | 226,993 | 58,619 | 2,417 | 29,099 | 63,265 | 238,685 | 619,078 |
| 同十三年一月 | 225,856 | 19,889 | 538 | 15,359 | 54,620 | 266,887 | 583,149 |
| 二月 | 82,081 | 7,457 | 276 | 3,986 | 38,155 | 153,209 | 285,134 |
| 三月 | 80,501 | 852 | 749 | 2,811 | 48,145 | 111,779 | 244,837 |
| 四月 | 60,106 | 1,286 | 137 | 4,842 | 40,952 | 32,176 | 139,499 |
| 五月 | 40,369 | 1,718 | 143 | 2,349 | 29,343 | 13,107 | 87,029 |
| 六月 | 46,592 | 2,831 | 312 | 4,388 | 40,096 | 17,423 | 111,642 |
| 七月 | 28,074 | 1,969 | 137 | 1,234 | 29,877 | 10,702 | 71,953 |
| 八月 | 20,145 | 916 | 840 | 1,059 | 20,177 | 6,339 | 49,476 |
| 九月 | 38,040 | 434 | 114 | 4,144 | 21,776 | 20,787 | 85,255 |
| 十月 | 24,632 | 991 | 2,015 | 5,368 | 1,109 | 4,131 | 38,246 |
| 合計 | 930,869 | 166,344 | 9,767 | 87,953 | 432,062 | 1,021,345 | 2,698,946 |

(5) 小麦 (自昭和十二年八月至同十三年七月) 單位斗

| 支所名 月別 | 仁川 | 群山 | 木浦 | 釜山 | 鎮南浦 | 元山 | 計 |
|-----------|---------|--------|----|---------|---------|--------|-----------|
| 昭和十二年八月 | 174,763 | 25,060 | — | 43,540 | 215,086 | 8,488 | 466,937 |
| 九月 | 154,641 | 2,401 | — | 13,517 | 284,081 | 9,805 | 464,445 |
| 十月 | 70,308 | 197 | — | 2,327 | 155,863 | 5,255 | 233,950 |
| 十一月 | 20,633 | 641 | — | 1,414 | 45,813 | 2,065 | 70,566 |
| 十二月 | 6,899 | 400 | — | 806 | 19,419 | 950 | 28,474 |
| 同十三年一月 | 6,961 | 476 | — | 1,214 | 20,855 | 1,605 | 31,111 |
| 二月 | 3,358 | 1,145 | — | 3,010 | 11,191 | 1,372 | 20,076 |
| 三月 | 4,017 | 278 | — | 1,603 | 6,486 | 1,130 | 13,514 |
| 四月 | 1,350 | 430 | — | 1,259 | 4,631 | 884 | 8,644 |
| 五月 | 832 | — | — | 1,793 | 2,990 | 38 | 5,653 |
| 五月 | 648 | — | — | 5,936 | 1,722 | 27 | 8,333 |
| 七月 | 29,551 | 19,832 | — | 44,187 | 93,979 | 632 | 188,231 |
| 合計 | 474,001 | 50,860 | — | 120,606 | 862,166 | 32,301 | 1,539,934 |

(6) 小豆 (自昭和十二年十一月至同十三年十月) 單位個

| 支所名 月別 | 仁川 | 群山 | 木浦 | 釜山 | 鎮南浦 | 元山 | 計 |
|-----------|--------|----|----|----|--------|--------|---------|
| 昭和十二年十一月 | 1,129 | — | — | — | 13,747 | 867 | 15,743 |
| 十二月 | 1,650 | — | — | — | 12,295 | 1,704 | 15,649 |
| 同十三年一月 | 3,278 | — | — | — | 13,003 | 2,028 | 18,309 |
| 二月 | 3,028 | — | — | — | 3,401 | 1,755 | 8,184 |
| 三月 | 2,999 | — | — | — | 7,331 | 2,391 | 12,721 |
| 四月 | 2,025 | — | — | — | 5,758 | 1,118 | 8,901 |
| 五月 | 2,168 | — | — | — | 5,564 | 739 | 8,471 |
| 六月 | 6,129 | — | — | — | 11,622 | 424 | 18,175 |
| 七月 | 3,686 | — | — | — | 9,504 | 558 | 14,148 |
| 八月 | 1,303 | — | — | — | 882 | 112 | 2,297 |
| 九月 | 605 | — | — | — | 1,305 | 126 | 2,036 |
| 十月 | 657 | — | — | — | 2,921 | 291 | 3,869 |
| 合計 | 28,657 | — | — | — | 87,823 | 12,113 | 128,593 |

(7) 菜豆 (自昭和十二年十一月至同十三年十月) 單位個

| 支所名 月別 | 仁川 | 群山 | 木浦 | 釜山 | 鎮南浦 | 元山 | 計 |
|-----------|----|----|----|----|-----|--------|--------|
| 昭和十二年十一月 | — | — | — | — | — | 1,177 | 1,177 |
| 十二月 | — | — | — | — | — | 2,458 | 2,458 |
| 同十三年一月 | — | — | — | — | — | 4,422 | 4,422 |
| 二月 | — | — | — | — | — | 1,805 | 1,805 |
| 三月 | — | — | — | — | — | 1,633 | 1,633 |
| 四月 | — | — | — | — | — | 372 | 372 |
| 五月 | — | — | — | — | — | 78 | 78 |
| 六月 | — | — | — | — | — | 130 | 130 |
| 七月 | — | — | — | — | — | 279 | 279 |
| 八月 | — | — | — | — | — | 68 | 68 |
| 九月 | — | — | — | — | — | — | — |
| 十月 | — | — | — | — | — | 23 | 23 |
| 合計 | — | — | — | — | — | 12,505 | 12,505 |

(8) 豌豆 (自昭和十二年八月至同十三年七月) 單位個

| 支所名 月別 | 仁川 | 群山 | 木浦 | 釜山 | 鎮南浦 | 元山 | 計 |
|-----------|----|----|----|----|-----|--------|--------|
| 昭和十二年八月 | — | — | — | — | — | 3,058 | 3,058 |
| 九月 | — | — | — | — | — | 11,332 | 11,332 |
| 十月 | — | — | — | — | — | 844 | 844 |
| 十一月 | — | — | — | — | — | 142 | 142 |
| 十二月 | — | — | — | — | — | 72 | 72 |
| 同十三年一月 | — | — | — | — | — | 16 | 16 |
| 二月 | — | — | — | — | — | 18 | 18 |
| 三月 | — | — | — | — | — | 2 | 2 |
| 四月 | — | — | — | — | — | 5 | 5 |
| 五月 | — | — | — | — | — | 11 | 11 |
| 六月 | — | — | — | — | — | 9 | 9 |
| 七月 | — | — | — | — | — | 3 | 3 |
| 合計 | — | — | — | — | — | 15,512 | 15,512 |

4 昭和三年度以降

(1) 種別別 検査

| 種別 | 年度別 | | | | | | |
|----------|----------|------------|------------|------------|------------|------------|------------|
| | 昭和三年 | 同四年 | 同五年 | 同六年 | 同七年 | 同八年 | |
| 生産検査 | 穀用(四斗) | 17,154,037 | 20,148,192 | 20,519,640 | 23,790,260 | 26,324,719 | 26,082,919 |
| | 穀用(三斗) | 637,870 | 580,520 | 615,202 | 321,762 | 482,391 | 514,385 |
| | 糠用 | 2,719,162 | 2,178,507 | 2,855,913 | 2,797,127 | 3,226,541 | 4,227,859 |
| | 肥料用 | 834,452 | 1,946,597 | 7,566,483 | 2,156,912 | 8,390,918 | 7,849,887 |
| | 撒粕用 | — | — | — | — | — | 656,334 |
| | 肥料用(十六目) | — | — | — | — | — | 279,123 |
| | 臺灣仕向穀用四斗 | — | — | — | — | — | — |
| | 肥料用(十五目) | — | — | — | — | — | 6,094 |
| | 合計 | 21,346,521 | 24,853,816 | 31,557,238 | 29,066,061 | 38,424,569 | 39,616,601 |
| | 搬出検査 | 穀用(四斗) | 268,167 | 303,781 | 331,836 | 326,780 | 376,434 |
| 穀用(三斗) | | 12,320 | 12,947 | 11,499 | 6,821 | 8,537 | 9,253 |
| 糠用 | | 64,984 | 34,868 | 37,819 | 28,443 | 40,483 | 80,554 |
| 肥料用 | | 8,122 | 34,423 | 121,971 | 37,706 | 109,052 | 158,213 |
| 撒粕用 | | — | — | — | — | — | 18,736 |
| 肥料用(十六目) | | — | — | — | — | — | 5,143 |
| 臺灣仕向穀用四斗 | | — | — | — | — | — | — |
| 肥料用(十五目) | | — | — | — | — | — | 107 |
| 合計 | | 363,593 | 386,019 | 503,125 | 339,750 | 534,606 | 733,783 |

ニ於ケル検査數

検査數 (米穀年度) 單位(生産検査枚)
(搬出検査梱包)

| 種別 | 年度別 | | | | | |
|----------|----------|------------|------------|------------|------------|------------|
| | 同九年 | 同十年 | 同十一年 | 同十二年 | 同十三年 | |
| 生産検査 | 穀用(四斗) | 25,065,061 | 25,377,400 | 24,391,450 | 15,869,588 | 34,069,300 |
| | 穀用(三斗) | 310,858 | 618,296 | 655,865 | 879,564 | 2,360,523 |
| | 糠用 | 4,188,516 | 5,257,094 | 7,247,728 | 4,332,366 | 5,637,033 |
| | 肥料用 | 6,614,846 | 9,328,163 | 17,227,270 | 15,193,319 | 15,515,584 |
| | 撒粕用 | 1,313,236 | 1,325,425 | 1,666,307 | 1,714,027 | 1,561,188 |
| | 肥料用(十六目) | 380,080 | 809,293 | 1,425,849 | 1,047,183 | 1,595,140 |
| | 臺灣仕向穀用四斗 | 112,439 | — | — | — | — |
| | 肥料用(十五目) | — | — | — | — | — |
| | 合計 | 38,015,036 | 42,715,701 | 52,654,193 | 39,066,477 | 60,768,768 |
| | 搬出検査 | 穀用(四斗) | 439,083 | 408,976 | 398,865 | 339,981 |
| 穀用(三斗) | | 4,315 | 10,105 | 11,302 | 14,866 | 44,417 |
| 糠用 | | 89,759 | 121,056 | 180,514 | 55,845 | 141,077 |
| 肥料用 | | 134,115 | 178,239 | 317,511 | 304,532 | 286,571 |
| 撒粕用 | | 42,548 | 44,695 | 46,769 | 51,999 | 55,914 |
| 肥料用(十六目) | | 4,664 | 12,902 | 21,742 | 18,274 | 25,117 |
| 臺灣仕向穀用四斗 | | 3,047 | — | — | — | — |
| 肥料用(十五目) | | 3,047 | — | — | — | — |
| 合計 | | 717,531 | 770,973 | 976,803 | 825,526 | 1,078,130 |

(2) 支所名別 叭 檢

| 年度別 | 支所名 | 仁 川 | 群 山 | 木 浦 | 釜 山 | |
|------------------|------------------|------------|------------|-----------|------------|--------|
| 生 産 檢 査 | 昭和 三年度 | 6,250,620 | 1,126,064 | 6,032,605 | 6,327,364 | |
| | 同 四年度 | 6,797,232 | 3,916,819 | 5,148,251 | 6,495,619 | |
| | 同 五年度 | 8,456,844 | 6,921,651 | 4,813,122 | 6,457,274 | |
| | 同 六年度 | 6,552,472 | 5,178,934 | 5,034,847 | 7,565,771 | |
| | 同 七年度 | 10,739,906 | 8,685,357 | 5,887,898 | 6,068,435 | |
| | 同 八年度 | 10,934,548 | 8,374,576 | 6,922,522 | 7,960,413 | |
| | 同 九年度 | 10,326,886 | 10,756,099 | 5,401,560 | 6,318,066 | |
| | 同 十年度 | 10,920,464 | 10,414,217 | 6,054,063 | 7,302,727 | |
| | 同 十一年度 | 15,414,479 | 12,095,301 | 6,683,107 | 10,537,860 | |
| | 同 十二年度 | 10,560,595 | 9,340,840 | 5,486,009 | 7,603,275 | |
| | 同 十三年度 | 19,091,363 | 14,142,966 | 6,222,379 | 11,807,150 | |
| | 搬 出 檢 査 | 昭和 三年度 | 130,967 | 14,664 | 146,580 | 55,043 |
| | | 同 四年度 | 165,176 | 45,406 | 123,941 | 43,698 |
| 同 五年度 | | 196,276 | 103,910 | 120,677 | 65,383 | |
| 同 六年度 | | 156,461 | 69,534 | 122,884 | 38,530 | |
| 同 七年度 | | 241,027 | 123,616 | 132,676 | 25,448 | |
| 同 八年度 | | 255,508 | 141,364 | 173,161 | 91,043 | |
| 同 九年度 | | 241,480 | 196,365 | 131,825 | 86,404 | |
| 同 十年度 | | 238,878 | 192,088 | 142,469 | 103,379 | |
| 同 十一年度 | | 326,014 | 217,165 | 136,745 | 159,784 | |
| 同 十二年度 | | 254,410 | 204,500 | 131,680 | 131,571 | |
| 同 十三年度 | | 394,533 | 236,981 | 129,540 | 167,818 | |

査 數 (米穀年度) 單位 (生産 檢査枚)
(搬出 檢査梱包)

| 鎮 南 浦 | 元 山 | 合 計 | 支所名 年度別 |
|-----------|-----------|------------|------------|
| 1,232,238 | 376,630 | 21,345,521 | 昭和 三年度 |
| 1,910,829 | 585,066 | 24,853,818 | 同 四年度 |
| 3,141,665 | 1,766,682 | 31,557,238 | 同 五年度 |
| 3,477,310 | 1,256,727 | 29,066,061 | 同 六年度 |
| 3,839,479 | 3,203,494 | 38,424,569 | 同 七年度 |
| 3,171,863 | 2,252,679 | 33,616,601 | 同 八年度 |
| 3,373,846 | 1,838,579 | 38,016,036 | 同 九年度 |
| 5,661,015 | 2,363,215 | 42,715,701 | 同 十年度 |
| 5,439,410 | 2,484,042 | 52,654,199 | 同 十一年度 |
| 3,433,288 | 2,642,470 | 39,066,477 | 同 十二年度 |
| 6,845,783 | 2,659,127 | 60,768,768 | 同 十三年度 |
| 2,370 | 3,969 | 363,533 | 昭和 三年度 |
| 3,841 | 3,957 | 386,019 | 同 四年度 |
| 7,474 | 9,405 | 503,125 | 同 五年度 |
| 7,706 | 4,535 | 393,750 | 同 六年度 |
| 8,414 | 3,325 | 534,506 | 同 七年度 |
| 28,795 | 43,912 | 733,783 | 同 八年度 |
| 27,305 | 34,152 | 717,531 | 同 九年度 |
| 52,317 | 41,842 | 770,973 | 同 十年度 |
| 94,390 | 42,705 | 976,803 | 同 十一年度 |
| 53,512 | 49,762 | 826,526 | 同 十二年度 |
| 99,394 | 49,924 | 1,078,190 | 同 十三年度 |

5 支所別 呷 檢查成績

(1) 支所別呷檢查總數 (自昭和十二年十一月至同十三年十月) 單位 (生産檢查枚) (搬出檢查欄包)

Table with columns for branch names (仁川, 群山, 木浦, 釜山, 鎮南浦, 元山) and rows for inspection levels (天位, 地位, 人位, 計) and categories (生産檢查, 搬出, 檢課, 不合, 格, 計).

(2) 支所別 種類別 呷生産檢查成績 (自昭和十二年十一月至同十三年十月) 單位枚

Table with columns for branch names and rows for inspection levels (天位, 地位, 人位, 計) and categories (穀用, 穀用, 糠用, 肥料用, 撒粕用, 肥料用, 計).

(2) 支所別 種類別 呷生産檢查成績 (續)

Table with columns for branch names and rows for inspection levels (天位, 地位, 人位, 計) and categories (穀用, 穀用, 糠用, 肥料用, 撒粕用, 肥料用, 計).

(3) 支所別 種類別 呷搬出檢查成績 (自昭和十二年十一月至同十三年十月) 單位欄包

Table with columns for branch names and rows for inspection levels (合格, 生産檢查, 同, 同, 不合, 格, 計) and categories (穀用, 穀用, 糠用, 肥料用, 撒粕用, 肥料用, 計).

(2) 玄米 (水稻類) (自昭和十二年十一月至同十三年十月) 單位又

| 支所名 | 仁川 | 群山 | 木浦 | 釜山 | 鎮南浦 | 元山 | 計 | 検査總數 二對スル 百分率 |
|--------|-----------|-----------|-----------|-----------|-----------|---------|------------|---------------------|
| 銀坊主 | 542,120 | 3,549,968 | 1,912,812 | 563,680 | 144,320 | — | 6,712,000 | 42.4 |
| 良都 | 739,844 | 462,258 | 40,459 | 1,711,900 | — | — | 2,964,461 | 18.7 |
| 陸羽一三二號 | 124,325 | — | — | 7 | 1,848,137 | 558,201 | 2,565,670 | 16.2 |
| 赤神力 | 550,072 | 86,541 | — | — | — | — | 636,613 | 4.0 |
| 多摩 | 262,889 | 14,157 | 91,589 | 407 | — | — | 368,842 | 2.3 |
| 愛國 | 257 | 67,102 | 15,477 | 65,054 | 218,644 | — | 366,534 | 2.3 |
| 中坊主 | 791 | — | — | — | 355,320 | — | 356,111 | 2.2 |
| 早生大 | — | — | 243,842 | — | — | — | 243,842 | 1.5 |
| 中神 | — | — | 134,393 | — | — | — | 134,393 | 0.8 |
| 中榮 | — | — | 123,906 | 4,571 | — | — | 128,477 | 0.8 |
| 榮雄 | 4,142 | 92,234 | — | 24,455 | — | — | 120,831 | 0.8 |
| 雄 | — | — | 88,366 | 2,042 | — | — | 90,408 | 0.6 |
| 大瑞 | — | — | 30,190 | 63,787 | 11,827 | — | 75,614 | 0.5 |
| 瑞山 | — | — | — | 1,918 | — | — | 32,108 | 0.2 |
| 早生 | — | — | — | 30,580 | — | — | 30,580 | 0.2 |
| 南陸 | — | — | — | — | — | — | 24,948 | 0.2 |
| 津多 | — | — | 23,250 | — | — | — | 23,250 | 0.1 |
| 豐 | — | — | — | 19,503 | — | — | 19,503 | 0.1 |
| 日多 | — | — | 18,629 | — | — | — | 18,629 | 0.1 |
| 玉龜 | — | — | — | — | — | — | 16,238 | 0.1 |
| 龜早 | — | 16,238 | — | — | — | — | 14,044 | 0.1 |
| 早 | — | — | — | — | — | — | 11,134 | 0.1 |
| 豐 | 5,001 | 2,051 | 9,497 | 255 | — | — | 9,497 | 0.1 |
| 日多 | — | — | — | 3,619 | — | — | 3,619 | — |
| 玉龜 | 3,139 | — | — | — | — | — | 3,139 | — |
| 龜早 | 3,087 | — | — | — | — | — | 3,087 | — |
| 早 | — | — | — | — | — | 2,778 | 2,778 | — |
| 豐 | — | — | — | — | — | 2,521 | 2,521 | — |
| 銀旭 | — | — | — | — | 1,633 | — | 1,633 | — |
| 旭新 | — | — | — | — | 1,250 | — | 1,250 | — |
| 中旭 | — | — | 1,022 | — | — | — | 1,022 | — |
| 早 | — | — | — | — | — | 997 | 997 | — |
| 關 | — | 552 | — | 222 | — | — | 774 | — |
| 早 | — | 762 | — | — | — | — | 762 | — |
| 關 | — | — | — | 689 | — | — | 689 | — |
| 早 | 653 | — | — | — | — | — | 653 | — |
| 音 | 400 | — | — | — | — | — | 400 | — |
| 中 | — | — | — | — | 343 | — | 343 | — |
| 七 | 246 | — | — | — | — | — | 246 | — |
| 都 | — | — | — | 160 | — | — | 160 | — |
| 赤 | — | — | — | 56 | — | — | 56 | — |
| 早 | — | — | — | 18 | — | — | 18 | — |
| 東 | — | — | — | — | 17 | — | 17 | — |
| 在 | 2,046 | 73 | — | 46,901 | 208 | — | 49,228 | 0.3 |
| 其 | 37,295 | 83,166 | 36,191 | 18,028 | 60,495 | — | 235,175 | 1.5 |
| 合 | 2,780,467 | 4,400,050 | 2,769,533 | 2,510,951 | 2,702,961 | 610,839 | 15,774,801 | 99.8 |
| 他 | — | — | — | 6,730 | — | — | 6,730 | — |
| 陸 | — | — | — | — | — | — | — | — |
| 及 | — | — | — | — | — | — | — | — |
| 七 | 4,483 | 2,215 | 5,062 | 1,466 | 17,436 | — | 30,662 | 0.2 |
| 總 | 2,784,283 | 4,402,265 | 2,774,536 | 2,519,174 | 2,720,337 | 610,839 | 15,811,526 | 100.0 |

(3) 大豆 (自昭和十二年十一月至同十三年十月) 單位又

| 支所名 | 仁川 | 群山 | 木浦 | 釜山 | 鎮南浦 | 元山 | 計 | 検査總數 二對スル 百分率 |
|-----|---------|---------|-------|--------|---------|-----------|-----------|---------------------|
| 長才 | 429,361 | 5,478 | — | — | 69,004 | — | 503,843 | 18.7 |
| 才 | — | — | — | — | — | 312,566 | 312,566 | 11.6 |
| 金 | 17,674 | — | — | — | 633 | 188,048 | 206,255 | 7.6 |
| 龍 | 108,381 | — | — | — | — | 23,259 | 131,640 | 4.9 |
| 龍 | — | — | — | — | — | 120,285 | 120,285 | 4.5 |
| 忠 | — | — | — | — | — | — | — | — |
| 四 | — | — | — | — | — | — | — | — |
| 咸 | — | — | — | — | — | — | — | — |
| 淡 | — | — | — | — | — | — | — | — |
| 白 | — | — | 800 | — | — | 56,578 | 57,287 | 2.1 |
| 白 | — | — | — | 2,667 | 42,819 | — | 45,486 | 1.7 |
| 白 | — | — | — | — | — | 40,324 | 40,324 | 1.5 |
| 白 | — | — | — | 549 | — | 37,611 | 38,160 | 1.4 |
| 白 | — | — | — | — | 4,222 | 32,399 | 36,621 | 1.4 |
| 茶 | — | — | — | — | — | 42,065 | 24,065 | 0.9 |
| 慶 | — | — | — | 24,426 | — | — | 24,426 | 0.9 |
| 金 | — | — | — | 15,433 | — | — | 15,433 | 0.6 |
| 油 | — | — | — | — | — | — | 15,132 | 0.6 |
| 平 | 15,132 | — | — | — | 14,945 | — | 14,945 | 0.5 |
| 青 | — | — | — | 869 | 13,652 | — | 14,911 | 0.5 |
| 忠 | — | — | — | — | — | — | 13,625 | 0.5 |
| 銀 | — | — | — | — | — | — | 11,712 | 0.4 |
| 密 | — | — | — | — | — | — | 11,610 | 0.4 |
| 兩 | — | — | — | — | 11,378 | — | 11,378 | 0.4 |
| 鷄 | — | — | — | — | — | — | — | — |
| 鳴 | 5,259 | — | — | — | — | — | 5,259 | 0.2 |
| 義 | — | — | — | 5,043 | — | — | 5,043 | 0.2 |
| 黑 | — | — | — | — | 4,876 | — | 4,876 | 0.2 |
| 黃 | — | — | — | 4,773 | — | — | 4,773 | 0.2 |
| 順 | — | — | — | — | 4,352 | — | 4,352 | 0.2 |
| 黑 | — | — | — | — | — | 4,165 | 4,165 | 0.2 |
| 咸 | — | — | — | 3,993 | — | — | 3,993 | 0.1 |
| 平 | — | — | — | — | 2,922 | — | 2,922 | 0.1 |
| 夏 | — | — | — | 2,816 | — | — | 2,816 | 0.1 |
| 曆 | — | — | — | 1,476 | — | — | 1,476 | — |
| 赤 | — | — | 989 | — | — | — | 989 | — |
| 尙 | — | — | — | 815 | — | — | 815 | — |
| 黑 | — | — | — | — | — | — | — | — |
| 浮 | 736 | — | — | — | — | — | 736 | — |
| 青 | — | — | 50 | — | — | — | 50 | — |
| 在 | 138,065 | 2,553 | 2,946 | 24,597 | 262,940 | — | 431,101 | 16.0 |
| 來 | 49,641 | 35,964 | 4,982 | 36 | 319 | — | 90,942 | 3.4 |
| 其 | — | — | — | — | — | — | — | — |
| 種 | — | — | — | — | — | — | — | — |
| 他 | — | — | — | — | — | — | — | — |
| 總 | 990,869 | 166,944 | 9,767 | 87,953 | 432,602 | 1,021,345 | 2,698,946 | 100.0 |

(4) 小 麥 (自昭和十二年八月至同十三年七月) 單位噸

| 支所名 品種名 | 仁川 | 群山 | 木浦 | 釜山 | 鎮南浦 | 元山 | 計 | 検査總數 ニ對スル 百分率 |
|------------|---------|--------|----|---------|---------|--------|-----------|---------------------|
| 月ノ島 | 15,874 | — | — | — | 103,960 | — | 119,834 | 7.78 |
| トルコ | 1,116 | — | — | — | 103,142 | — | 104,259 | 6.77 |
| 鳳山蜜 | 6,678 | — | — | — | 94,581 | — | 101,659 | 6.60 |
| カルフォニヤ | 25 | 8,288 | — | 5,491 | — | — | 13,903 | 0.90 |
| 關取 | — | — | — | 10,083 | — | — | 10,083 | 0.65 |
| 江ノ島 | — | 5,373 | — | 3,793 | — | — | 9,166 | 0.60 |
| 砂川達磨 | — | — | — | 5,125 | — | — | 5,125 | 0.33 |
| フルツ | 2,920 | — | — | — | — | — | 2,920 | 0.19 |
| 育成三號 | 927 | — | — | — | 231 | — | 1,258 | 0.08 |
| 水原八五號 | 516 | — | — | — | — | — | 516 | 0.03 |
| 水原十三號 | — | 352 | — | — | — | — | 352 | 0.02 |
| 札幌春蒔 | — | — | — | — | — | 225 | 225 | 0.01 |
| 在來種 | 422,505 | 14,256 | — | 88,925 | 559,752 | 31,976 | 1,117,414 | 72.57 |
| 其ノ他 | 23,440 | 22,591 | — | 7,189 | — | — | 53,220 | 3.74 |
| 總計 | 474,001 | 50,860 | — | 120,606 | 862,166 | 32,300 | 1,539,934 | 100.0 |

(5) 小 豆 (自昭和十二年十一月至同十三年十月) 單位個

| 支所名 品種名 | 仁川 | 群山 | 木浦 | 釜山 | 鎮南浦 | 元山 | 計 | 検査總數 ニ對スル 百分率 |
|------------|--------|----|----|----|--------|--------|---------|---------------------|
| 大納言 | — | — | — | — | — | 8,257 | 8,257 | 6.4 |
| 赤小豆 | — | — | — | — | — | 109 | 109 | 0.1 |
| 在來種 | 28,657 | — | — | — | 87,823 | 3,747 | 120,227 | 93.5 |
| 總計 | 28,657 | — | — | — | 87,823 | 12,113 | 128,533 | 100.0 |

(6) 菜 豆 (自昭和十二年十一月至同十三年十月) 單位個

| 支所名 品種名 | 仁川 | 群山 | 木浦 | 釜山 | 鎮南浦 | 元山 | 計 | 検査總數 ニ對スル 百分率 |
|------------|----|----|----|----|-----|--------|--------|---------------------|
| 小手亡 | — | — | — | — | — | 9,705 | 9,705 | 77.6 |
| 鶉豆 | — | — | — | — | — | 1,665 | 1,665 | 13.3 |
| 大手亡 | — | — | — | — | — | 479 | 479 | 3.8 |
| 白丸鶉 | — | — | — | — | — | 446 | 446 | 3.6 |
| 中手亡 | — | — | — | — | — | 193 | 193 | 7.5 |
| 大福豆 | — | — | — | — | — | 10 | 10 | 0.1 |
| 金時 | — | — | — | — | — | 2 | 2 | — |
| 其ノ他 | — | — | — | — | — | 5 | 5 | — |
| 總計 | — | — | — | — | — | 12,505 | 12,505 | 100.0 |

(7) 豌豆 (自昭和十二年八月至同十三年七月) 單位個

| 支所名 品種名 | 仁川 | 群山 | 木浦 | 釜山 | 鎮南浦 | 元山 | 計 | 検査總數 ニ對スル 百分率 |
|------------|----|----|----|----|-----|--------|--------|---------------------|
| 青豌豆 | — | — | — | — | — | 15,511 | 15,511 | 99.9 |
| 在來種 | — | — | — | — | — | 1 | 1 | 0.1 |
| 合計 | — | — | — | — | — | 16,512 | 16,512 | 100.0 |

7 検査所別穀物検査数 (昭和十三) 米穀年度 単位個

仁川支所

| 種別 検査所名 | 稈 | 玄米 | 白米 | | | | | | 大豆 | 小麦 | 小豆 | 計 |
|------------|-----------|-----------|-----------|---------|-----------|------------|---------|---------|--------|------------|----|---|
| | | | 六 脱 | 〇 入 | 四 脱 | 三 入 | 三 脱 | 〇 入 | | | | |
| 仁川 | 457,600 | 174,312 | 651,669 | 240,226 | 4,941,573 | 3,294,618 | 58,159 | 24,509 | — | 4,009,158 | | |
| 朱砂 | 57,072 | 87,004 | 18,733 | — | 9,370 | 23,418 | 12 | — | — | 167,506 | | |
| 京砂 | 219,279 | 13,158 | 13,790 | — | 4,260 | 15,920 | 104 | 148 | — | 248,609 | | |
| 永登浦 | 450,732 | 52,989 | 154,430 | — | 234,617 | 271,738 | 12,821 | 1,559 | — | 789,839 | | |
| 永登浦 | 60,149 | 11,252 | — | — | 75,000 | 37,500 | — | 545 | — | 109,446 | | |
| 議政府 | 209,985 | 36,066 | 2,070 | — | — | 2,070 | 16,166 | 6,901 | — | 271,188 | | |
| 水龍 | 251,762 | 107,429 | 13,064 | — | 19,108 | 22,618 | 10,443 | 2,049 | — | 394,301 | | |
| 南陽 | 131,484 | 39,347 | 1,873 | — | — | 1,373 | 7,884 | 3,460 | — | 183,548 | | |
| 南陽 | 161,241 | — | 1,149 | — | — | 1,149 | 3,677 | 49 | — | 166,116 | | |
| 南陽 | 277,663 | 68,823 | 7,165 | — | — | 7,165 | 9,119 | 1,076 | — | 363,846 | | |
| 平澤 | 410,987 | 239,069 | 2,132 | — | — | 2,132 | 8,897 | 6,652 | — | 667,737 | | |
| 西安 | 111,040 | 65,175 | 1,134 | — | — | 1,134 | 414 | 2,334 | — | 180,097 | | |
| 安竹 | 134,761 | 88,652 | 25,114 | — | — | 25,114 | 3,238 | 1,273 | — | 253,078 | | |
| 長湖 | 142,445 | 84,059 | 1,210 | — | — | 1,210 | 7,956 | 1,318 | — | 237,028 | | |
| 長湖 | 187,419 | 149,462 | 2,809 | — | — | 2,859 | 4,354 | 3,771 | — | 347,865 | | |
| 利川 | 252,104 | 46,137 | 8,631 | — | — | 8,631 | 920 | 3,280 | — | 311,072 | | |
| 利川 | 267,686 | 45,067 | 1,783 | — | — | 1,783 | 7,772 | 6,485 | — | 328,823 | | |
| 漣浦 | 144,247 | 2,066 | 4,540 | — | — | 4,540 | 51,180 | 6,558 | — | 209,031 | | |
| 高汶 | 76,538 | 265 | 130 | — | — | 130 | 33,149 | 2,075 | — | 112,158 | | |
| 高汶 | 217,929 | 7,722 | 780 | — | — | 780 | 7,277 | 1,875 | — | 235,583 | | |
| 開城 | 391,853 | 3,470 | 17,381 | — | — | 17,381 | 4,820 | 3,650 | — | 421,214 | | |
| 金城 | 268,256 | 57,424 | 1,597 | — | — | 1,597 | 63 | 1,093 | — | 328,433 | | |
| 江成 | 277,635 | 7,566 | 339 | — | — | 339 | 1,221 | 156 | — | 286,957 | | |
| 江成 | 168,553 | 26,538 | 497 | — | — | 497 | 9 | 122 | — | 196,159 | | |
| 江成 | 89,714 | 28,328 | 312 | — | — | 312 | 2,517 | 654 | — | 121,525 | | |
| 天安 | 113,964 | 120,496 | 9,826 | — | — | 9,826 | 6,471 | 3,732 | — | 254,489 | | |
| 致院 | 56,906 | 67,963 | 303 | — | — | 303 | 1,496 | 423 | — | 127,094 | | |
| 致院 | 158,582 | 141,421 | 3,930 | — | — | 3,930 | 127 | 2,083 | — | 307,143 | | |
| 清鎮 | 156,521 | 179,118 | 15,468 | — | — | 15,468 | 594 | 3,505 | — | 355,206 | | |
| 清鎮 | 104,630 | 45,068 | 877 | — | — | 877 | 927 | 2,256 | — | 153,798 | | |
| 清陰 | 160,340 | 139,097 | 1,259 | — | — | 1,259 | 8,355 | 5,710 | — | 314,801 | | |
| 大忠 | 119,545 | 44,376 | 731 | — | — | 731 | 3,541 | 3,052 | — | 171,245 | | |
| 大忠 | 43,328 | 40,365 | 84 | — | — | 84 | 421 | 1,069 | — | 85,237 | | |
| 大忠 | 130,991 | 47,415 | 774 | — | — | 774 | 44,810 | 3,202 | — | 227,192 | | |
| 大忠 | 2,414 | — | — | — | — | — | 2,857 | 926 | — | 6,237 | | |
| 堤原 | 47,128 | — | 15,400 | — | — | 15,400 | 31,279 | 2,042 | — | 55,849 | | |
| 堤原 | 64,155 | 2,377 | 11,727 | — | — | 11,727 | 31,730 | 4,177 | — | 114,206 | | |
| 堤原 | 23,587 | — | 2,245 | — | — | 2,245 | 31,437 | 2,927 | — | 60,196 | | |
| 堤原 | 15,914 | 811 | 1,261 | — | — | 1,261 | 26,369 | 1,284 | — | 45,639 | | |
| 堤原 | 29,260 | — | 4,317 | — | — | 4,317 | 15,812 | 2,733 | — | 52,122 | | |
| 鐵原 | 627,555 | 113,608 | 50,568 | — | — | 50,568 | 84,028 | 5,662 | — | 881,821 | | |
| 鐵原 | 111,831 | 7,957 | 2,815 | — | — | 2,815 | 62,756 | 4,181 | — | 189,620 | | |
| 鐵原 | 16,660 | — | 68 | — | — | 68 | 62,136 | 61,084 | 14,589 | 154,837 | | |
| 鐵原 | 102,370 | — | 5,006 | — | — | 5,006 | 119,274 | 40,025 | 8,619 | 276,194 | | |
| 鐵原 | 83,657 | — | 11,859 | — | — | 11,859 | 76,392 | 8,324 | 4,072 | 184,344 | | |
| 白延 | 303,725 | 38,013 | 159,720 | 11,017 | — | 167,615 | 5,859 | 2,421 | 56 | 517,689 | | |
| 白延 | 733,888 | 207,035 | 64,672 | 8,150 | 19,323 | 80,203 | 16,411 | 16,312 | 220 | 1,054,069 | | |
| 白延 | 392,705 | 91,159 | 55,007 | 1,260 | — | 55,910 | 4,913 | 29,179 | 4 | 573,870 | | |
| 白延 | 58,458 | 11,362 | 117,269 | 5,599 | 501,679 | 372,122 | 1,527 | 31,357 | 239 | 475,105 | | |
| 白延 | 61,351 | 1,833 | 39,771 | — | 255,530 | 167,536 | 2,061 | — | — | 232,781 | | |
| 翠野 | 197,748 | 215 | 39,559 | — | 4,440 | 42,179 | 19,619 | 50,182 | 558 | 310,501 | | |
| 翠野 | 56,167 | 31,831 | 175 | — | — | 175 | 53,573 | 69,504 | — | 251,250 | | |
| 翠野 | 85,870 | — | 206 | — | — | 206 | 16,694 | 11,685 | — | 113,855 | | |
| 翠野 | 112,849 | 10,929 | 10,327 | — | — | 10,327 | 7,068 | 23,822 | — | 164,595 | | |
| 合計 | 9,631,793 | 2,784,283 | 1,558,846 | 266,292 | 6,064,500 | 34,782,139 | 990,863 | 474,001 | 28,657 | 18,691,742 | | |

數 (昭和十三) 單位個
米乾年度

| 種別 | 大豆 | 小麥 | 小豆 | 計 |
|---------|---------|--------|--------|------------|
| 山境里登悅 | 58,159 | 24,509 | — | 4,009,158 |
| 群地裡黃威 | 12 | 148 | — | 167,506 |
| | 104 | 1,559 | — | 248,609 |
| | 12,821 | 545 | — | 789,839 |
| | — | — | — | 109,446 |
| 070 | 16,166 | 6,901 | — | 271,188 |
| 618 | 10,443 | 2,049 | — | 394,301 |
| 373 | 7,884 | 3,460 | — | 183,548 |
| 149 | 3,677 | 49 | — | 166,116 |
| 165 | 9,119 | 1,076 | — | 363,846 |
| 132 | 8,897 | 6,652 | — | 667,737 |
| 134 | 414 | 2,334 | — | 180,097 |
| 114 | 3,288 | 1,273 | — | 253,078 |
| 210 | 7,966 | 1,318 | — | 237,028 |
| 859 | 4,354 | 3,771 | — | 347,865 |
| 631 | 920 | 3,280 | — | 311,072 |
| 783 | 7,772 | 6,485 | — | 328,823 |
| 40 | 51,180 | 6,588 | — | 209,031 |
| 130 | 33,149 | 2,075 | — | 112,158 |
| 180 | 7,277 | 1,875 | — | 235,583 |
| 381 | 4,820 | 3,650 | — | 421,214 |
| 67 | 63 | 1,066 | — | 328,433 |
| 339 | 1,221 | 16 | — | 286,957 |
| 197 | 9 | 122 | — | 16,159 |
| 312 | 2,517 | 654 | — | 121,525 |
| 26 | 6,471 | 3,732 | — | 254,489 |
| 303 | 1,466 | 423 | — | 127,094 |
| 30 | 127 | 2,083 | — | 307,143 |
| 68 | 594 | 3,505 | — | 355,206 |
| 77 | 927 | 2,26 | — | 153,798 |
| 59 | 8,35 | 5,710 | — | 314,801 |
| 31 | 3,541 | 3,052 | — | 171,245 |
| 84 | 421 | 1,069 | — | 85,237 |
| 74 | 44,810 | 3,202 | — | 227,152 |
| | 2,887 | 926 | — | 6,237 |
| 00 | 31,279 | 2,042 | — | 95,849 |
| 27 | 31,730 | 4,177 | — | 114,206 |
| 45 | 31,437 | 2,927 | — | 60,196 |
| 31 | 26,369 | 1,284 | — | 45,639 |
| 17 | 15,812 | 2,733 | — | 52,122 |
| 38 | 84,028 | 5,062 | — | 881,821 |
| 5 | 62,766 | 4,181 | — | 189,620 |
| 38 | 62,136 | 61,084 | 14,589 | 154,837 |
| 6 | 119,274 | 40,025 | 8,619 | 276,194 |
| 9 | 76,392 | 8,324 | 4,072 | 184,344 |
| 5 | 5,859 | 2,421 | — | 517,689 |
| 3 | 16,411 | 16,312 | 220 | 1,054,069 |
| 3 | 4,913 | 29,179 | 4 | 573,870 |
| 2 | 1,527 | 31,357 | 239 | 475,105 |
| 5 | 2,061 | — | — | 232,781 |
| 9 | 19,619 | 50,182 | 558 | 310,501 |
| 5 | 53,573 | 69,504 | — | 251,250 |
| 5 | 16,694 | 11,085 | — | 113,855 |
| | 7,068 | 23,822 | — | 164,595 |
| 990,263 | 474,001 | 28,657 | — | 18,691,742 |

群山支所

| 種別 檢查所名 | 種 | 玄米 | 白米 | | | | | | 大豆 | 小麥 | 小豆 | 計 |
|------------|-----------|-----------|---------|---|---|---|---|---|----|----|------------|---|
| | | | 六 | 〇 | 四 | 三 | 三 | 〇 | | | | |
| 山境里登悅 | 264,995 | 241,049 | 39,327 | — | — | — | — | — | — | — | 1,343,122 | |
| 群地裡黃威 | 223,303 | 126,428 | 129 | — | — | — | — | — | — | — | 350,202 | |
| | 119,582 | 200,110 | 16,407 | — | — | — | — | — | — | — | 336,526 | |
| | 52,261 | 71,993 | 1,247 | — | — | — | — | — | — | — | 150,481 | |
| | 141,085 | 84,179 | 58 | — | — | — | — | — | — | — | 225,747 | |
| 望參東全美 | 93,453 | 45,541 | 22 | — | — | — | — | — | — | — | 139,016 | |
| | 163,804 | 241,977 | 2,266 | — | — | — | — | — | — | — | 408,066 | |
| | 13,249 | 96,043 | 86 | — | — | — | — | — | — | — | 109,378 | |
| | 129,884 | 156,918 | 15,884 | — | — | — | — | — | — | — | 413,601 | |
| | 72,418 | 105,203 | 25 | — | — | — | — | — | — | — | 177,646 | |
| 金新井萬白 | 107,881 | 205,715 | 2,635 | — | — | — | — | — | — | — | 535,629 | |
| | 162,431 | 207,423 | 35 | — | — | — | — | — | — | — | 369,942 | |
| | 79,032 | 149,604 | 82 | — | — | — | — | — | — | — | 229,278 | |
| | 96,914 | 143,317 | 168 | — | — | — | — | — | — | — | 262,984 | |
| | 25,263 | 103,367 | 1,090 | — | — | — | — | — | — | — | 171,162 | |
| 扶苗興高淳 | 80,662 | 163,496 | 141 | — | — | — | — | — | — | — | 244,299 | |
| | 56,745 | 211,248 | 42 | — | — | — | — | — | — | — | 271,217 | |
| | 30,187 | 136,534 | — | — | — | — | — | — | — | — | 166,721 | |
| | 171,907 | 12,286 | — | — | — | — | — | — | — | — | 184,193 | |
| | 34,300 | 73,238 | 2,226 | — | — | — | — | — | — | — | 109,915 | |
| 南菱茂錦沃 | 122,354 | 112,612 | 20,017 | — | — | — | — | — | — | — | 255,537 | |
| | 99,800 | 106,401 | 7,225 | — | — | — | — | — | — | — | 213,955 | |
| | 30,264 | 16,331 | 10,417 | — | — | — | — | — | — | — | 63,545 | |
| | 61,598 | 5,070 | 19,875 | — | — | — | — | — | — | — | 112,370 | |
| | 54,699 | 1,530 | 47,426 | — | — | — | — | — | — | — | 113,841 | |
| 伊永黃報江 | 17,239 | — | 2 | — | — | — | — | — | — | — | 19,177 | |
| | 52,013 | 21,106 | 26,866 | — | — | — | — | — | — | — | 116,114 | |
| | 90,753 | 85,161 | 3,294 | — | — | — | — | — | — | — | 184,531 | |
| | 70,364 | 18,761 | 7,614 | — | — | — | — | — | — | — | 100,871 | |
| | 121,384 | 147,351 | 6,170 | — | — | — | — | — | — | — | 455,052 | |
| 嶺論連大公 | 109,204 | 74,981 | 60 | — | — | — | — | — | — | — | 192,971 | |
| | 252,919 | 274,561 | 10,834 | — | — | — | — | — | — | — | 658,094 | |
| | 111,288 | 53 | 118 | — | — | — | — | — | — | — | 114,736 | |
| | 145,971 | 39,784 | 11,966 | — | — | — | — | — | — | — | 202,442 | |
| | 137,586 | 72,202 | 56 | — | — | — | — | — | — | — | 212,509 | |
| 笠長吉鴻大 | 64,152 | 49,062 | 46 | — | — | — | — | — | — | — | 113,551 | |
| | 95,171 | 39,109 | 1,022 | — | — | — | — | — | — | — | 38,431 | |
| | 71,235 | 153,542 | 216 | — | — | — | — | — | — | — | 225,065 | |
| | 79,836 | 42,807 | 529 | — | — | — | — | — | — | — | 123,751 | |
| | 158,653 | 126,216 | 191 | — | — | — | — | — | — | — | 252,922 | |
| 廣川城橋山陽 | 42,341 | 55,732 | 450 | — | — | — | — | — | — | — | 117,845 | |
| | 72,456 | 44,147 | 1,452 | — | — | — | — | — | — | — | 127,748 | |
| | 153,692 | 11,237 | 7,863 | — | — | — | — | — | — | — | 207,189 | |
| | 260,965 | 64,242 | 2,641 | — | — | — | — | — | — | — | 344,334 | |
| | 444,040 | 39,868 | 1,626 | — | — | — | — | — | — | — | 501,665 | |
| 合唐瑞 | 333,291 | 1,862 | 102 | — | — | — | — | — | — | — | 339,981 | |
| | 193,121 | 4,575 | 42 | — | — | — | — | — | — | — | 207,470 | |
| | 329,881 | 15,293 | 442 | — | — | — | — | — | — | — | 392,834 | |
| 合計 | 5,896,060 | 4,402,266 | 270,502 | — | — | — | — | — | — | — | 12,568,136 | |

木浦支所

| 種別 檢查所名 | 種 | 玄米 | 白米 | | | | | | 大豆 | 小麥 | 小豆 | 計 |
|------------|-----------|-----------|---------|---|---|---|---|---|----|----|-----------|---|
| | | | 六 | 〇 | 四 | 三 | 三 | 〇 | | | | |
| 木榮羅松長 | 640,433 | 751,263 | 47,213 | — | — | — | — | — | — | — | 1,447,415 | |
| 浦浦州星城 | 302,626 | 310,764 | 506 | — | — | — | — | — | — | — | 613,896 | |
| | 149,185 | 116,277 | 312 | — | — | — | — | — | — | — | 265,774 | |
| | 252,029 | 287,997 | 766 | — | — | — | — | — | — | — | 580,792 | |
| | 276,372 | 158,536 | 269 | — | — | — | — | — | — | — | 475,247 | |
| 潭光綾寶筏 | 195,856 | 194,696 | 3,684 | — | — | — | — | — | — | — | 394,246 | |
| | 78,088 | 57,728 | 7,914 | — | — | — | — | — | — | — | 143,730 | |
| | 110,862 | 29,236 | 586 | — | — | — | — | — | — | — | 140,684 | |
| | 159,884 | 22,624 | 1,969 | — | — | — | — | — | — | — | 184,477 | |
| | 136,549 | 96,582 | 5,929 | — | — | — | — | — | — | — | 239,060 | |
| 順光麗高長 | 82,958 | 81,057 | 29,246 | — | — | — | — | — | — | — | 213,261 | |
| | 67,480 | — | 13,063 | — | — | — | — | — | — | — | 80,625 | |
| | 83,890 | 6,355 | 13 | — | — | — | — | — | — | — | 90,258 | |
| | 56,197 | 91,567 | 51,824 | — | — | — | — | — | — | — | 321,279 | |
| | 112,145 | 13,366 | 122 | — | — | — | — | — | — | — | 125,633 | |
| 興津南綫橋 | 131,079 | 50,591 | 784 | — | — | — | — | — | — | — | 182,454 | |
| | 113,888 | 117,966 | 158 | — | — | — | — | — | — | — | 232,012 | |
| | 193,085 | 91,993 | — | — | — | — | — | — | — | — | 285,078 | |
| | 121,998 | 48,770 | 62 | — | — | — | — | — | — | — | 170,830 | |
| | 29,618 | 68,429 | 18 | — | — | — | — | — | — | — | 98,065 | |
| 威靈法聖 | 95,611 | 40,372 | 28 | — | — | — | — | — | — | — | 136,011 | |
| | 198,443 | 4,333 | 508 | — | — | — | — | — | — | — | 203,284 | |
| | 151,348 | 94,093 | 1,058 | — | — | — | — | — | — | — | 247,565 | |
| 合計 | 3,773,624 | 2,774,535 | 166,064 | — | — | — | — | — | — | — | 6,871,676 | |

元山支所

| 種別 檢查所名 | 種 | 玄米 | 白米 | | | | | | 大豆 | 小麥 | 小豆 | 菜豆 | 豌豆 | 計 |
|------------|---------|---------|--------|-------|---|---|---|---|----|----|----|----|---------|---|
| | | | 六 | 〇 | 三 | 六 | 六 | 〇 | | | | | | |
| 元高山原興上 | 198,366 | 255,045 | 50,911 | 3,244 | — | — | — | — | — | — | — | — | 588,720 | |
| | 64,498 | 2,224 | 1,800 | — | — | — | — | — | — | — | — | — | 101,301 | |
| | 67,068 | 20,007 | 6,949 | — | | | | | | | | | | |

釜山支所

鎮南浦支所

| 種別 | 検査所名 | 稈 | 玄米 | 白米 | | | | | | 大豆 | 小麥 | 計 | | |
|-------|-----------|---------|---------|-----------|-----------|-----------|-----------|-----------|--------|---------|------------|---------|---|---|
| | | | | 六 | 〇 | 三 | 〇 | 六 | 〇 | | | | | |
| | | | | | | | | | | | | | 入 | 入 |
| 大豆 | 小麥 | 小豆 | 計 | | | | | | | | | | | |
| 個 | 個 | 個 | 個 | 換算計 | | | | | | 個 | 個 | 個 | | |
| 8,506 | 1,447,415 | 613,856 | 265,774 | 21,577 | 9,860 | 280,819 | 1,836,802 | 1,199,220 | 1,991 | 2,139 | 1,234,787 | | | |
| 70 | 143,730 | 140,684 | 184,477 | 160,172 | 20,675 | 2,582 | — | 2,582 | — | 73 | 183,502 | | | |
| 10 | 239,060 | 213,261 | 80,625 | 79,547 | 30,716 | 39,502 | 420,055 | 249,549 | 360 | 1,660 | 361,832 | | | |
| 52 | 10,258 | 321,279 | 125,633 | 117,487 | 62,191 | 1,67 | — | 1,67 | — | 72 | 180,717 | | | |
| 59 | 182,454 | 232,012 | 285,078 | 159,562 | 38,170 | 1,498 | — | 1,498 | 58 | 677 | 200,355 | | | |
| 1,066 | 170,830 | 98,065 | 136,011 | 131,174 | 82,472 | 192 | — | 192 | 7 | 324 | 214,169 | | | |
| 9,767 | 58,065 | 203,284 | 247,585 | 186,251 | 67,838 | 156,834 | — | 156,834 | — | 5,473 | 416,366 | | | |
| | 6,871,676 | | | 30,301 | 743 | — | — | — | — | 6,827 | 37,871 | | | |
| | | | | 87,289 | 15,716 | 83,607 | 9,063 | 88,138 | — | 4,676 | 195,769 | | | |
| | | | | 213,264 | 14,318 | 25,230 | — | 25,230 | 2 | 5,945 | 258,789 | | | |
| | | | | 290,639 | 311,087 | 4,556 | — | 4,556 | 260 | 64 | 606,606 | | | |
| | | | | 114,281 | 40,176 | 385 | — | 385 | — | 491 | 155,333 | | | |
| | | | | 63,162 | 220,376 | 40,526 | — | 40,526 | 2,968 | 222 | 327,324 | | | |
| | | | | 144,038 | 13,811 | 133 | — | 133 | 743 | 30 | 158,755 | | | |
| | | | | 79,828 | 74,766 | 100 | — | 100 | 1,643 | — | 156,337 | | | |
| | | | | 78,886 | 29,509 | — | — | — | — | — | — | | | |
| | | | | 55,115 | 7,575 | 87,549 | — | 87,549 | 377 | — | 108,772 | | | |
| | | | | 206,583 | 1,682 | 334,767 | 45,369 | 357,452 | 631 | 3,231 | 154,101 | | | |
| | | | | 168,275 | 7,387 | 19,561 | — | 19,561 | 44 | 187 | 195,454 | | | |
| | | | | 21,201 | 32,970 | 10,086 | — | 10,086 | — | — | 63,357 | | | |
| | | | | 227,526 | 34,517 | 23,200 | — | 23,200 | — | — | — | | | |
| | | | | 104,267 | 51,226 | 47 | — | 47 | 16 | 1,208 | 417,236 | | | |
| | | | | 116,511 | 61,044 | 166 | — | 166 | — | — | 108 | 155,648 | | |
| | | | | 127,176 | 17,023 | 3.6 | — | 3.6 | 25 | — | 56 | 257,777 | | |
| | | | | 145,132 | — | 63,154 | — | 63,154 | 779 | 39 | 144,621 | | | |
| | | | | 80,316 | 12,081 | 13,732 | — | 13,732 | 2,674 | 369 | 109,172 | | | |
| | | | | 153,486 | 6,536 | — | — | — | 123 | — | 160,645 | | | |
| | | | | 123,001 | 27,877 | — | — | — | 1,249 | 1,407 | 153,534 | | | |
| | | | | 188,255 | 85,420 | 342,075 | 134,469 | 409,309 | 2,111 | 5,079 | 650,174 | | | |
| | | | | 149,052 | 26,070 | 89,551 | 53 | 89,979 | 501 | 1,615 | 267,217 | | | |
| | | | | 140,486 | 758 | 143,945 | 5,000 | 146,445 | 17 | 6,278 | 253,584 | | | |
| | | | | 121,765 | 28,797 | 72,846 | — | 72,846 | 12 | 1,746 | 225,166 | | | |
| | | | | 199,735 | 173,853 | 19,570 | — | 19,570 | 12,073 | 4,546 | 409,777 | | | |
| | | | | 258,613 | 40,202 | 33,475 | — | 33,475 | 4,668 | 556 | 387,914 | | | |
| | | | | 183,245 | 117,085 | 3,001 | — | 3,001 | 7,032 | 2,752 | 313,115 | | | |
| | | | | 128,172 | 87,212 | 5,405 | — | 5,405 | 4,999 | 1,472 | 227,260 | | | |
| | | | | 47,926 | 31,733 | 26,120 | — | 26,120 | 4,773 | 806 | 111,358 | | | |
| | | | | 74,170 | 6,473 | 26,000 | — | 26,000 | 8,009 | 2,774 | 117,603 | | | |
| | | | | 158,865 | 3,685 | 50,727 | — | 50,727 | 844 | 1,923 | 216,044 | | | |
| | | | | 201,399 | 9,447 | 38,822 | — | 38,822 | 9,405 | 6,414 | 265,487 | | | |
| | | | | 306,240 | 110,605 | 128,209 | — | 128,209 | 690 | 2,100 | 547,844 | | | |
| | | | | 85,233 | 58,599 | 20,391 | — | 20,391 | 15 | 4,032 | 168,670 | | | |
| | | | | 386,764 | 171,450 | 29,244 | — | 29,244 | 11 | 6,428 | 593,897 | | | |
| | | | | 308,254 | 45,471 | 53,045 | 202,962 | 194,526 | 5,857 | 6,365 | 560,473 | | | |
| | | | | 203,715 | 55,425 | 2,149 | 29,648 | 16,973 | 723 | 4,416 | 281,252 | | | |
| | | | | 203,476 | 5,693 | 149,861 | — | 149,861 | 6,733 | 6,086 | 371,849 | | | |
| | | | | 136,318 | — | 12,103 | — | 12,103 | 2,867 | 1,768 | 153,056 | | | |
| | | | | 104,406 | — | 401 | — | 401 | — | 2,383 | 107,150 | | | |
| | | | | 380,979 | 27,520 | 150 | — | 150 | 1,566 | 11,458 | 421,713 | | | |
| | | | | 106,124 | 41,807 | 26,134 | — | 26,134 | 387 | 1,581 | 176,033 | | | |
| | | | | 7,780,509 | 2,513,147 | 2,503,383 | 2,867,043 | 3,336,905 | 87,959 | 120,606 | 14,445,126 | | | |

| 種別 | 検査所名 | 稈 | 玄米 | 白米 | | | | | | 大豆 | 小麥 | 小豆 | 計 |
|---------|---------|---------|-------|---------|-----------|-------|-----------|--------|---------|--------|-----------|----|---|
| | | | | 六 | 〇 | 四 | 五 | 三 | 〇 | | | | |
| | | | | | | | | | | | | | |
| 大豆 | 小麥 | 小豆 | 計 | 換算計 | | | | | | | | | |
| 個 | 個 | 個 | 個 | 換算計 | | | | | | 個 | 個 | 個 | |
| 512,239 | 9,262 | 673,510 | 1,300 | 258,479 | 1,463,774 | 2,000 | 1,592,115 | 8,449 | 50,474 | 1,328 | 2,173,867 | | |
| 344,401 | 24,141 | 29,537 | — | — | — | — | 29,537 | — | — | — | 421,056 | | |
| 512,088 | 3,827 | 121,550 | — | — | — | — | 121,550 | 29,264 | 75,828 | 2,258 | 744,815 | | |
| 136,621 | 6,519 | 863 | — | — | — | — | 863 | 4,879 | 110,703 | 25,665 | 285,250 | | |
| 229,937 | 74,079 | 1,880 | — | — | — | — | 1,880 | 1,922 | 346 | — | 308,164 | | |
| 241,668 | 29,572 | 31,062 | — | — | — | — | 31,062 | — | — | — | 302,377 | | |
| 236,682 | 52,660 | 55,733 | — | — | — | — | 55,733 | 75 | — | — | 345,075 | | |
| 45,026 | 63,001 | 556 | — | — | — | — | 556 | — | — | — | 158,583 | | |
| 152,006 | 94,780 | 582 | — | — | — | — | 582 | — | — | — | 247,368 | | |
| 248,686 | 137,831 | 38,876 | — | — | — | — | 38,876 | — | — | — | 425,453 | | |
| 12,035 | 4,416 | 8,654 | — | — | — | — | 8,654 | 9,525 | 633 | — | 35,263 | | |
| 150,364 | 76,373 | 9,789 | — | — | — | — | 9,789 | 40,234 | 17,241 | — | 294,001 | | |
| 74,923 | 46,032 | 1,110 | — | — | — | — | 1,110 | 94,191 | — | — | 5,187 | | |
| 156,133 | 63,131 | 147 | — | — | — | — | 147 | 6,767 | — | — | 128,832 | | |
| 264,426 | 143,400 | 262 | — | — | — | — | 262 | — | — | — | 408,088 | | |
| 177,306 | 149,656 | 236 | — | — | — | — | 236 | — | — | — | 327,198 | | |
| 201,080 | 111,954 | 5,691 | — | — | — | — | 5,691 | — | — | — | 318,725 | | |
| 148,701 | 137,608 | 899 | — | — | — | — | 899 | — | — | — | 287,208 | | |
| 175,023 | 102,662 | 5,488 | — | — | — | — | 5,488 | — | — | — | 289,053 | | |
| 180,393 | 75,149 | 5,648 | — | — | — | — | 5,648 | 3,581 | — | — | 264,771 | | |
| 153,340 | 84,282 | 533 | — | — | — | — | 533 | — | — | — | 238,155 | | |
| 281,945 | 206,237 | 7,169 | — | — | — | — | 7,169 | 35 | — | — | 45,886 | | |
| 75,874 | 137,715 | 3,760 | — | — | — | — | 3,760 | — | — | — | 217,849 | | |
| 150,478 | 89,285 | 11,680 | — | — | — | — | 11,680 | — | — | — | 252,016 | | |
| 228,275 | 15,394 | 136,611 | — | — | — | — | 136,611 | 68,181 | — | — | 482,557 | | |
| 181,027 | 30,133 | 24,471 | — | — | — | — | 24,471 | 17 | — | — | 236,114 | | |
| 147,902 | 3,087 | 33,914 | — | — | — | — | 33,914 | 50,819 | 67,858 | 38,903 | 342,483 | | |
| 147,049 | 126,793 | 38,055 | — | — | — | — | 38,055 | 15,838 | 94,981 | 7,773 | 430,489 | | |
| 2,571 | 159,092 | 87 | — | — | — | — | 87 | — | — | — | 161,660 | | |
| 102,626 | 91,793 | 13,582 | — | — | — | — | 13,582 | — | — | — | 209,086 | | |
| 199,506 | 87,372 | 53,114 | — | — | — | — | 53,114 | 655 | 30 | — | 443,211 | | |
| 554,504 | 172,869 | 135,570 | — | — | — | — | 135,570 | 15,510 | 68,620 | 4,106 | 564,836 | | |
| 129,689 | 4,530 | — | — | — | — | — | — | 15,927 | 58,141 | 2,642 | 163,066 | | |
| 54,033 | 3,834 | 11,724 | — | — | — | — | 11,724 | 7,450 | 21,122 | 275 | 193,570 | | |
| 50,531 | — | 125 | — | — | — | — | 125 | 25,876 | 98,043 | — | — | | |
| 163,265 | — | 15 | — | — | — | — | 15 | — | — | — | 135,617 | | |
| 224,581 | 14 | | | | | | | | | | | | |

釜 山 支 所

| 種 別 檢 查 所 名 | 穀 用 (四 斗) | 鹽 用 | 肥 料 用 | 撒 粕 用 | 計 | |
|----------------|--------------|--------|--------|--------|---------|--------|
| 釜東龜勿蔚 | 山萊浦 | 121 | — | — | — | 121 |
| | 禁山 | 216 | — | — | — | 216 |
| | | 236 | — | — | — | 236 |
| | | 711 | — | — | — | 711 |
| | | 402 | — | — | — | 402 |
| 遼密洛守進 | 陽江 | — | — | — | — | — |
| | 東 | 6,178 | 13,387 | 1,620 | — | 21,185 |
| | 山水 | 1,539 | — | — | — | 1,539 |
| | 永 | 5,649 | — | — | — | 5,649 |
| | | 1,484 | — | 4,407 | — | 5,891 |
| 金昌馬威南 | 海原 | 1,105 | — | — | — | 1,105 |
| | 山 | 1,222 | 72 | 2,112 | — | 3,406 |
| | 安 | 1,324 | — | — | — | 1,324 |
| | 旨 | 1,727 | — | 2,451 | — | 4,178 |
| | | 956 | — | — | — | 956 |
| 宣文晉固統 | 寧山 | 453 | — | — | — | 453 |
| | 州 | 2,440 | — | — | — | 2,440 |
| | 城 | 567 | — | 28 | — | 595 |
| | 營 | 2,582 | — | 4,017 | — | 6,599 |
| | | 2,125 | — | — | — | 2,125 |
| 三泗辰河威 | 千 | 5,767 | — | 956 | — | 6,723 |
| | 浦川 | 1,868 | — | 1,687 | — | 3,555 |
| | 橋 | 5,212 | — | 33 | — | 5,245 |
| | 東 | 3,739 | — | — | — | 3,739 |
| | 陽 | — | — | — | — | — |
| 居陝昌大慶 | 昌 | — | — | — | — | — |
| | 寧 | — | — | — | — | — |
| | 城 | — | — | — | — | — |
| | 邱 | 4,816 | — | 567 | — | 5,383 |
| | 山 | 3,148 | — | 5,239 | 1,730 | 10,117 |
| 清河永慶安 | 道 | 567 | — | 18 | 1,121 | 1,706 |
| | 陽 | 1,583 | — | 2,578 | 1,847 | 6,008 |
| | 川 | 4,080 | — | 4,015 | 990 | 9,085 |
| | 州 | 4,729 | — | 913 | 20 | 5,662 |
| | 康 | 104 | — | — | — | 104 |
| 浦寧乃安醴 | 項 | 106 | — | — | — | 106 |
| | 海 | 4,213 | — | — | — | 4,213 |
| | 城 | — | — | — | — | — |
| | 東 | 1,780 | — | — | 586 | 2,366 |
| | 泉 | 5,043 | — | 1,803 | — | 6,846 |
| 榮威尙金龜 | 州 | — | — | — | — | — |
| | 昌 | 1,409 | — | — | — | 1,409 |
| | 州 | 6,661 | — | 403 | 5,747 | 12,811 |
| | 泉 | 2,683 | — | 3,375 | — | 6,058 |
| | 尾 | 1,220 | — | 5,436 | — | 6,656 |
| 倭星高軍店 | 館 | 3,079 | — | 3,174 | — | 6,253 |
| | 州 | 1,151 | — | 378 | — | 1,529 |
| | 靈 | — | — | — | — | — |
| | 威 | — | — | — | — | — |
| | 村 | 1,218 | — | 1,895 | — | 3,113 |
| 合 計 | 96,213 | 13,469 | 47,106 | 12,041 | 167,818 | |

8 検査所別収検査數 (自昭和十二年十一月 至同十三年十月)

(1) 収生産検査數 (單位枚)

仁 川 支 所

| 検査所名 | 種別 | 穀用 (四斗) | 穀用 (三斗) | 糠用 | 肥料用 | 撒粕用 | 肥料用 (十六日) | 計 |
|-------|-----------|-----------|-----------|-----------|-----------|-----------|------------|-----------|
| 仁朱素京永 | 川 | 40 | — | — | — | — | — | 40 |
| | 安 | 3,892 | — | 75,052 | — | — | — | 78,944 |
| | 砂 | 6,645 | — | 659,234 | — | — | — | 665,879 |
| | 城 | 1,410 | — | — | — | — | — | 1,410 |
| 登 | — | — | — | — | — | — | — | |
| 議水龍南鳥 | 政 | 1,713 | — | — | — | — | — | 1,713 |
| | 府 | 812,320 | — | 3,377 | 383,257 | — | — | 1,198,954 |
| | 原 | 141,251 | — | — | 108,076 | — | — | 249,327 |
| | 仁 | 856,480 | — | — | 198,539 | — | — | 1,055,019 |
| 陽 | 674,710 | — | — | 250,278 | — | — | 924,988 | |
| 平西安竹長 | 井 | 1,148,235 | — | — | 671,018 | 29,242 | — | 1,848,495 |
| | 澤 | 400,071 | — | — | 249,787 | — | — | 649,858 |
| | 里 | 187,429 | — | — | 223,336 | — | — | 410,765 |
| | 城 | 88,767 | — | — | 23,607 | — | — | 112,374 |
| 湖 | 240,138 | — | — | 168,919 | — | — | 409,057 | |
| 利興連高汝 | 川 | 13,142 | — | — | 453,759 | — | 15,276 | 482,177 |
| | 州 | 242,069 | — | — | 9,049 | — | — | 251,118 |
| | 川 | 17,137 | — | — | — | — | — | 17,137 |
| | 浦 | 121,871 | — | — | 53,629 | — | 17,888 | 192,888 |
| 山 | 35,564 | — | — | 137,836 | — | 34,583 | 208,383 | |
| 開金江成 | 城 | 2,509 | — | — | — | — | 1,328,291 | 1,330,800 |
| | 村 | 150,929 | — | — | 189,369 | — | — | 340,298 |
| | 浦 | 32,693 | 1,108,935 | 636,590 | — | — | — | 1,828,218 |
| | 華 | 363 | — | 1,405,643 | 1,027,327 | — | 190,976 | 2,624,309 |
| 歡 | 41,419 | — | — | 40,413 | — | — | 81,832 | |
| 天全鳥清鎮 | 安 | 231,400 | — | — | 217,840 | — | — | 449,240 |
| | 義 | 123,680 | — | — | 56,614 | — | — | 180,294 |
| | 院 | 268,488 | — | — | 198,723 | 5,836 | — | 473,047 |
| | 州 | 132,159 | — | — | 141,481 | — | — | 273,640 |
| 川 | 74,702 | — | — | 38,929 | — | — | 113,631 | |
| 清陰大忠丹 | 安 | 194,576 | — | — | 132,805 | — | — | 327,381 |
| | 城 | 150,056 | — | — | 126,311 | — | — | 276,367 |
| | 院 | 58,684 | 109,061 | — | 25,479 | — | — | 183,224 |
| | 州 | 65,177 | 111,653 | — | 50,411 | — | — | 227,241 |
| 陽 | 52,706 | — | — | 1,682 | — | — | 54,388 | |
| 堤原橫洪春 | 川 | 83,120 | — | — | 11,726 | — | — | 94,846 |
| | 州 | 115,550 | — | — | — | — | — | 115,550 |
| | 城 | 50,644 | — | — | — | — | — | 50,644 |
| | 川 | 41,871 | — | — | — | — | — | 41,871 |
| 春 | 62,442 | — | — | — | — | — | 62,442 | |
| 鐵福新南金 | 原 | 72,372 | — | — | 33,853 | — | — | 106,225 |
| | 溪 | 26,442 | — | — | 92,739 | — | — | 119,181 |
| | 森 | — | — | — | — | — | — | — |
| | 川 | 86,458 | — | — | — | — | — | 86,458 |
| 郊 | 15,870 | — | — | — | — | — | 15,870 | |
| 白廷青海海 | 川 | 129,387 | — | — | — | — | — | 129,387 |
| | 安 | 382,813 | — | — | — | — | — | 382,813 |
| | 丹 | 208,148 | — | — | 1,266 | — | — | 209,414 |
| | 州 | 8,066 | — | — | 102 | — | — | 9,068 |
| 州 | — | — | — | — | — | — | — | |
| 翠宮嶺 | 野 | 57,020 | — | — | 478 | — | — | 57,498 |
| | 灘 | 29,806 | — | — | — | — | — | 29,806 |
| | 江 | 10,424 | — | — | — | — | — | 10,424 |
| | 津 | 17,330 | — | — | — | — | — | 17,330 |
| 合 計 | 8,011,128 | 1,323,649 | 2,823,836 | 6,238,638 | 35,078 | 1,586,914 | 19,091,363 | |

群 山 支 所

| 検査所名 | 種別 | 穀用 (四斗) | 穀用 (三斗) | 糠用 | 肥料用 | 撒粕用 | 肥料用 (十六日) | 計 |
|-------|---------|-----------|---------|---------|-----------|---------|-----------|------------|
| 群地裡咸黃 | 山 | 333,000 | — | 226,020 | 253,010 | — | — | 852,030 |
| | 境 | 373,610 | — | — | 193,480 | — | — | 567,090 |
| | 里 | 83,072 | — | — | 272,370 | — | — | 355,442 |
| | 悅 | 332,435 | — | — | 54,140 | — | — | 386,575 |
| 登 | 237,450 | 6,190 | — | 319,550 | — | — | 564,090 | |
| 寧參東全美 | 城 | 128,914 | — | — | 160,352 | — | — | 289,266 |
| | 禮 | 207,632 | — | — | 6,000 | — | — | 213,632 |
| | 山 | 81,305 | — | — | 7,955 | — | — | 89,260 |
| | 州 | 138,507 | — | — | 10,520 | — | — | 149,027 |
| 蓉 | 191,936 | — | — | 391,976 | — | — | 583,912 | |
| 金新井萬白 | 堤 | 590,499 | — | — | 26,252 | — | — | 616,751 |
| | 仁 | 298,987 | — | — | 52,384 | — | — | 351,371 |
| | 邑 | 255,414 | — | — | 90,805 | — | — | 346,219 |
| | 頭 | 321,169 | — | — | 1,360 | — | — | 322,529 |
| 山 | 405,480 | — | — | 11,510 | — | — | 416,990 | |
| 扶苗興高淳 | 安 | 323,080 | — | — | 32,460 | — | — | 355,540 |
| | 補 | 379,020 | — | — | 20,844 | — | — | 400,864 |
| | 德 | 119,156 | — | — | 21,112 | — | — | 140,268 |
| | 做 | 239,583 | — | — | 47,569 | — | — | 287,152 |
| 昌 | 36,311 | — | — | — | — | — | 36,311 | |
| 南葵茂錦沃 | 原 | 140,030 | — | — | 2,160 | — | — | 142,190 |
| | 樹 | 45,720 | — | — | 17,340 | — | — | 63,060 |
| | 朱 | 188,055 | — | — | — | — | — | 188,055 |
| | 山 | 270,934 | — | — | 21,490 | — | — | 292,424 |
| 沃 | 184,932 | — | — | 190,612 | — | — | 375,544 | |
| 伊永黃報江 | 院 | 164,252 | — | — | 137,428 | — | — | 301,680 |
| | 同 | 350,781 | — | — | 166,729 | — | — | 517,510 |
| | 翻 | 131,884 | — | — | 45,176 | — | — | 177,060 |
| | 景 | 168,109 | — | — | 115,799 | — | — | 283,908 |
| 江 | 144,273 | — | 99,936 | — | — | — | 244,209 | |
| 竄論連大公 | 岩 | 39,627 | — | 28,202 | — | — | — | 67,829 |
| | 山 | 56,854 | — | 52,850 | — | — | — | 109,704 |
| | 田 | 49,340 | — | 28,420 | — | — | — | 77,760 |
| | 州 | 162,976 | — | — | 244,691 | — | — | 407,667 |
| 公 | 175,579 | — | — | — | 129,316 | — | 304,895 | |
| 笠長吉鴻大 | 浦 | 110,174 | — | 39,100 | — | — | — | 149,274 |
| | 須 | 12,650 | 23,945 | — | 257,278 | — | — | 293,873 |
| | 山 | 260,403 | 46,664 | — | 72,128 | — | 8,226 | 387,421 |
| | 川 | 47,072 | 27,820 | 16,566 | — | — | — | 91,458 |
| 大 | 200,371 | — | — | 166,228 | — | — | 366,599 | |
| 廣洪捕禮溫 | 川 | 114,704 | — | — | 97,997 | — | — | 212,701 |
| | 城 | 34,296 | — | — | 161,498 | — | — | 195,794 |
| | 橋 | 40,508 | — | — | — | 345,813 | — | 386,321 |
| | 山 | 56,962 | — | — | 114,356 | 149,238 | — | 360,626 |
| 陽 | 52,506 | — | — | — | 275,650 | — | 328,156 | |
| 合唐瑞 | 德 | 53,204 | 127,326 | — | 42,294 | — | — | 222,824 |
| | 津 | 30,122 | 61,358 | — | 19,283 | — | — | 110,763 |
| | 山 | 40,068 | 129,794 | — | — | — | — | 169,862 |
| | 合 計 | 8,433,956 | 423,097 | 531,094 | 3,846,576 | 900,017 | 8,226 | 14,142,966 |

木 浦 支 所

| 検査所名 | 種別 | 穀用 (四斗) | 糠用 | 肥料用 | 撒 |
|-------|-----------|-----------|-----------|-----|-----------|
| 木榮羅松長 | 浦 | 3,163 | — | — | — |
| | 山 | 654,144 | — | — | 1,201,549 |
| | 汀 | 355,576 | — | — | 315,651 |
| | 里 | 1,261,330 | — | — | — |
| 城 | 565,410 | — | — | — | |
| 潭光綾寶筏 | 陽 | 226,029 | — | — | — |
| | 州 | 130,023 | — | — | — |
| | 州 | 134,950 | — | — | — |
| | 城 | 18,073 | — | — | — |
| 橋 | 91,589 | — | — | — | |
| 順求光雁高 | 天 | 137,798 | — | — | 63,033 |
| | 禮 | 7,466 | — | — | — |
| | 陽 | 13,954 | — | — | — |
| | 水 | 28,927 | — | — | — |
| 興 | 7,781 | — | — | — | |
| 長康海靈鶴 | 興 | 27,745 | — | — | — |
| | 津 | 61,257 | — | — | — |
| | 南 | — | 1,175 | — | — |
| | 橋 | 91,010 | — | — | 14,618 |
| 鶴 | 252,630 | — | — | — | |
| 威靈法 | 平 | 124,135 | — | — | — |
| | 光 | 112,238 | — | — | — |
| | 浦 | 48,411 | — | — | — |
| | 聖 | — | — | — | — |
| 合 計 | 4,355,673 | 15,793 | 1,580,233 | — | |

元 山 支 所

| 検査所名 | 種別 | 穀用 (四斗) | 糠用 | 肥料用 | 撒 |
|-------|-------|---------|----|---------|-------|
| 元高高永新 | 山 | 53,766 | — | 235,120 | — |
| | 山 | — | — | — | 117 |
| | 原 | 4,434 | — | — | 11 |
| | 興 | 61,025 | — | — | — |
| 上 | 9,660 | — | — | — | |
| 威洪北端城 | 興 | 22,354 | — | — | — |
| | 原 | 3,260 | — | — | — |
| | 青 | 5,250 | — | — | — |
| | 川 | — | — | — | 1,142 |
| 津 | — | — | — | — | |
| 吉酒明清會 | 州 | — | — | — | — |
| | 浦 | — | — | — | — |
| | 川 | — | — | — | — |
| | 津 | — | — | — | — |
| 鍾程雄通襄 | 城 | — | — | — | — |
| | 城 | — | — | — | — |
| | 基 | — | — | — | — |
| | 川 | 9,354 | — | — | — |
| 陽 | 1,137 | — | — | — | |
| 江 陵 | — | 51,931 | — | — | — |
| | 合 計 | 222,171 | — | 236,330 | 2,2 |

浦支所

| 種別 | 穀用 | 肥料用 | 撒粕用 | 計 |
|-------|--------|-----------|---------|-----------|
| 釜東龜勿磨 | — | 1,201,549 | — | 3,163 |
| | — | 315,651 | — | 1,855,693 |
| | — | — | — | 671,227 |
| | — | — | 131,553 | 1,332,883 |
| | — | — | 138,121 | 703,531 |
| 彦密洛守進 | — | — | — | 226,029 |
| | — | — | — | 130,023 |
| | — | — | — | 134,940 |
| | — | — | — | 18,073 |
| | — | — | — | 91,589 |
| 金昌馬威南 | — | 63,033 | — | 200,831 |
| | — | — | — | 7,466 |
| | — | — | — | 13,554 |
| | — | — | — | 28,927 |
| | — | — | — | 7,781 |
| 宜文晉固統 | — | — | — | 27,745 |
| | — | — | — | 64,257 |
| | — | — | — | 1,175 |
| | 14,618 | — | — | 105,628 |
| | — | — | — | 252,630 |
| | — | — | — | 124,135 |
| | — | — | — | 112,238 |
| | — | — | — | 48,411 |
| 合計 | 15,735 | 1,580,233 | 283,674 | 6,222,373 |

山支所

| 種別 | 穀用 | 肥料用 | 撒粕用 | 計 |
|-------|----|---------|-----------|-----------|
| 居陝昌大慶 | — | 235,120 | — | 45,789 |
| | — | — | 206,503 | 45,583 |
| | — | — | 45,583 | 114,413 |
| | — | 117 | 109,862 | 88,731 |
| | — | 11 | 27,655 | 388,506 |
| | — | — | 379,246 | — |
| 清河永慶安 | — | — | — | 1,409,183 |
| | — | — | — | 18,088 |
| | — | — | — | 21,348 |
| | — | — | — | 9,256 |
| | — | 1,142 | — | 1,142 |
| 浦寧乃榮安 | — | — | — | 129,897 |
| | — | — | — | 170,983 |
| | — | — | — | 34,688 |
| | — | — | — | 69,036 |
| | — | — | — | 108,089 |
| 醴威尙金龜 | — | — | — | 261,983 |
| | — | — | — | 167,207 |
| | — | — | — | 479,267 |
| | — | — | — | 184,864 |
| | — | — | — | 203,469 |
| 倭星高車店 | — | — | — | 217,904 |
| | — | — | — | 73,747 |
| | — | — | — | 56,461 |
| | — | — | — | 437,571 |
| | — | — | — | 241,666 |
| 合計 | — | 236,390 | 2,200,566 | 2,663,127 |

釜山支所

| 種別 | 穀用 | 肥料用 | 撒粕用 | 計 |
|-------|-----------|---------|-----------|---------|
| 釜東龜勿磨 | — | — | 5,820 | 5,820 |
| | 159,715 | — | — | 159,715 |
| | 26,651 | — | — | 26,651 |
| | 100,513 | — | — | 100,513 |
| | 80,647 | — | — | 80,647 |
| 彦密洛守進 | — | — | — | 124,662 |
| | — | 402,581 | — | 466,045 |
| | — | — | 88,816 | 43,928 |
| | — | — | — | 268,539 |
| | — | — | — | 119,941 |
| | — | — | 230,259 | 350,200 |
| 金昌馬威南 | — | — | — | 185,883 |
| | — | 9,981 | — | 230,816 |
| | — | 132,279 | — | 289,184 |
| | — | — | 116,692 | 311,007 |
| | — | — | — | 167,262 |
| 宜文晉固統 | — | — | — | 67,613 |
| | — | — | — | 153,655 |
| | — | — | — | 324,040 |
| | — | — | 202,589 | 321,190 |
| | — | — | — | 92,939 |
| 三泗辰河威 | — | — | — | 359,738 |
| | — | — | — | 132,084 |
| | — | — | — | 28,065 |
| | — | — | — | 116,358 |
| | — | — | — | 59,041 |
| 居陝昌大慶 | — | — | — | 50,018 |
| | — | — | — | 160,017 |
| | — | — | — | 105,642 |
| | — | — | — | 70,586 |
| | — | — | — | 227,318 |
| 清河永慶安 | — | — | — | 150,685 |
| | — | — | — | 147,742 |
| | — | — | — | 368,170 |
| | — | — | — | 257,351 |
| | — | — | — | 111,011 |
| 浦寧乃榮安 | — | — | — | 129,897 |
| | — | — | — | 170,983 |
| | — | — | — | 34,688 |
| | — | — | — | 69,036 |
| | — | — | — | 108,089 |
| 醴威尙金龜 | — | — | — | 261,983 |
| | — | — | — | 167,207 |
| | — | — | — | 479,267 |
| | — | — | — | 184,864 |
| | — | — | — | 203,469 |
| 倭星高車店 | — | — | — | 217,904 |
| | — | — | — | 73,747 |
| | — | — | — | 56,461 |
| | — | — | — | 437,571 |
| | — | — | — | 241,666 |
| 合計 | 8,423,104 | 550,661 | 2,476,966 | 356,419 |

鎮南浦支所

| 種別 | 穀用 | 肥料用 | 撒粕用 | 計 |
|-------|-----------|---------|-----------|---------|
| 鎮南浦 | — | — | — | 8,362 |
| | — | — | — | 124,736 |
| | — | — | — | 270,692 |
| | — | — | — | 2,524 |
| | — | — | — | 27,558 |
| 永福萬立新 | — | — | — | 47,182 |
| | — | — | — | 48,938 |
| | — | — | — | 17,612 |
| | — | — | — | 6,867 |
| | — | — | — | 65,750 |
| 价順球博孟 | — | — | — | 105,601 |
| | — | — | — | 37,247 |
| | — | — | — | — |
| | — | — | — | 342,070 |
| | — | — | — | 159,156 |
| 嶺雲古定郭 | — | — | — | 217,558 |
| | — | — | — | 10,578 |
| | — | — | — | 23,739 |
| | — | — | — | 32,976 |
| | — | — | — | 110,597 |
| 宣南南府龍 | — | — | — | 140,501 |
| | — | — | — | 73,890 |
| | — | — | — | 64,914 |
| | — | — | — | 215,077 |
| | — | — | — | 13,669 |
| 新義里 | — | — | — | 25,913 |
| | — | — | — | 124,448 |
| | — | — | — | 49,508 |
| | — | — | — | 502,689 |
| | — | — | — | 409,663 |
| 新換浦 | — | — | — | 257,001 |
| | — | — | — | 86,282 |
| | — | — | — | 563,148 |
| | — | — | — | 1,310 |
| | — | — | — | 2,569 |
| 豐殷安大 | — | — | — | 5,783 |
| | — | — | — | 5,649 |
| | — | — | — | 73,006 |
| | — | — | — | 337,099 |
| 合計 | 4,652,262 | 607,777 | 1,473,199 | 112,545 |

總計

| 穀用 | 穀用 | 撒用 | 肥料用 | 豐年撒大 | 肥料用 | 計 |
|------------|-----------|-----------|------------|-----------|-----------|------------|
| 34,099,300 | 2,360,523 | 5,637,033 | 15,515,584 | 1,561,188 | 1,595,140 | 60,768,768 |

鎮南浦支所

| 種別 検査所名 | 穀用 (四斗) | 穀用 (三斗) | 鹽用 | 肥料用 | 計 |
|-----------------|------------|------------|--------|-------|--------|
| 鎮南浦 岐平 中順 | — | — | 10,693 | — | 10,693 |
| | 2,370 | — | 4,624 | — | 6,994 |
| | 7,116 | — | 4,097 | — | 11,213 |
| | 20 | — | 2,342 | — | 2,362 |
| 永藏萬立新 安 | 397 | — | 749 | — | 1,146 |
| | 322 | — | 113 | — | 435 |
| | 181 | — | 361 | — | 542 |
| | 11 | — | 412 | — | 423 |
| 价順球博孟 中 | 2,014 | — | — | — | 2,014 |
| | 170 | — | — | — | 170 |
| | — | — | — | — | — |
| | 9,491 | — | — | — | 9,491 |
| 嶺雲古定郭 | 3,007 | — | — | — | 3,007 |
| | 4,543 | — | — | — | 4,543 |
| | 95 | 675 | — | — | 770 |
| | 174 | 509 | — | — | 683 |
| 宣軍南府龍 巖 | 90 | 423 | — | — | 513 |
| | 560 | 5,260 | — | — | 5,820 |
| | 2,491 | 1,120 | — | — | 3,611 |
| | 1,027 | 1,612 | — | — | 2,639 |
| 新楊黃沙北 | 745 | — | — | — | 745 |
| | 480 | — | — | — | 480 |
| | 124 | — | — | — | 124 |
| | — | 247 | — | — | 247 |
| 新觀信水長 | 2,061 | — | 1,615 | — | 3,676 |
| | — | — | — | — | — |
| | 6,082 | 2,135 | 1,680 | 235 | 10,132 |
| | 4,899 | 938 | — | 1,029 | 6,866 |
| 豐殷安大 | 3,742 | — | — | 417 | 4,159 |
| | 1,205 | — | — | — | 1,205 |
| | 2,405 | — | — | — | 2,405 |
| | — | — | — | — | — |
| 合 計 | — | — | — | — | — |
| | 66 | — | — | — | 66 |
| | — | — | — | — | — |
| | 56,445 | 12,919 | 28,249 | 1,681 | 99,294 |

總 計

| 穀用 (四斗) | 穀用 (三斗) | 鹽用 | 肥料用 | 豐年撒 大豆粕用 | 肥料用 (十六目) | 計 |
|------------|------------|---------|---------|-------------|--------------|-----------|
| 525,094 | 44,417 | 141,077 | 286,471 | 55,914 | 25,117 | 1,078,060 |

朝鮮米ノ輸移出

1 昭和六年度以降ニ於ケル

| 年 月 別 | 米 | | | | | | | |
|-------------|-----------|---------|-----------|---------|-----------|---------|-----------|---------|
| | 昭和六年度 | | 同 七年度 | | 同 八年度 | | 同 九年度 | |
| | 數量 | 計ニ對スル歩合 | 數量 | 計ニ對スル歩合 | 數量 | 計ニ對スル歩合 | 數量 | 計ニ對スル歩合 |
| 前年十一月 | 232,541 | 5.49 | 485,135 | 12.41 | 373,157 | 10.46 | 387,350 | 8.21 |
| 同 十二月 | 454,349 | 11.66 | 631,468 | 16.15 | 575,855 | 16.14 | 569,769 | 12.08 |
| 一 月 | 471,113 | 11.11 | 378,865 | 9.69 | 299,507 | 8.39 | 260,444 | 5.53 |
| 二 月 | 520,976 | 12.29 | 277,451 | 7.10 | 115,792 | 3.25 | 553,010 | 11.72 |
| 三 月 | 578,917 | 13.66 | 272,710 | 6.97 | 240,874 | 6.75 | 552,690 | 11.71 |
| 四 月 | 457,924 | 10.80 | 307,177 | 7.86 | 253,554 | 8.23 | 728,662 | 15.45 |
| 五 月 | 357,033 | 8.42 | 329,325 | 8.42 | 391,414 | 10.97 | 329,782 | 6.99 |
| 六 月 | 327,630 | 7.73 | 259,332 | 6.64 | 333,882 | 9.36 | 117,641 | 2.49 |
| 七 月 | 348,041 | 8.21 | 203,795 | 5.22 | 227,171 | 8.19 | 125,224 | 2.65 |
| 八 月 | 161,776 | 3.82 | 251,557 | 6.43 | 274,399 | 7.69 | 334,557 | 7.10 |
| 九 月 | 107,641 | 2.54 | 316,375 | 8.09 | 189,066 | 5.30 | 489,588 | 10.38 |
| 十 月 | 181,114 | 4.27 | 156,247 | 5.02 | 188,194 | 5.27 | 268,419 | 5.69 |
| 計 | 4,232,055 | 100.00 | 3,909,437 | 100.00 | 3,567,865 | 100.00 | 4,718,076 | 100.00 |

| 年 月 別 | 白米 | | | | | | | |
|-------------|-----------|---------|-----------|---------|-----------|---------|-----------|---------|
| | 昭和六年度 | | 同 七年度 | | 同 八年度 | | 同 九年度 | |
| | 數量 | 計ニ對スル歩合 | 數量 | 計ニ對スル歩合 | 數量 | 計ニ對スル歩合 | 數量 | 計ニ對スル歩合 |
| 前年十一月 | 332,787 | 9.43 | 474,282 | 14.52 | 388,814 | 10.27 | 411,462 | 10.17 |
| 同 十二月 | 424,341 | 12.02 | 515,316 | 16.22 | 666,537 | 17.62 | 552,683 | 13.66 |
| 一 月 | 368,865 | 10.45 | 268,084 | 8.44 | 437,567 | 11.56 | 321,061 | 7.94 |
| 二 月 | 403,821 | 11.44 | 226,364 | 7.12 | 227,603 | 6.01 | 484,122 | 11.97 |
| 三 月 | 465,447 | 13.19 | 268,555 | 8.45 | 330,512 | 8.73 | 447,289 | 11.06 |
| 四 月 | 382,858 | 10.85 | 236,011 | 7.43 | 326,091 | 8.62 | 413,847 | 12.21 |
| 五 月 | 249,793 | 7.08 | 226,435 | 7.13 | 324,693 | 8.58 | 344,172 | 8.51 |
| 六 月 | 252,376 | 7.15 | 186,605 | 5.87 | 284,406 | 7.89 | 168,693 | 4.17 |
| 七 月 | 222,183 | 6.29 | 155,384 | 4.89 | 216,222 | 5.71 | 168,655 | 4.17 |
| 八 月 | 148,465 | 4.20 | 164,029 | 5.16 | 208,851 | 5.52 | 153,783 | 4.79 |
| 九 月 | 105,284 | 2.98 | 223,032 | 7.02 | 172,652 | 4.56 | 211,317 | 5.22 |
| 十 月 | 173,672 | 4.92 | 233,653 | 7.25 | 186,480 | 4.93 | 248,210 | 6.13 |
| 計 | 3,523,832 | 100.00 | 3,177,860 | 100.00 | 3,784,468 | 100.00 | 4,045,334 | 100.00 |

朝鮮米月別移出數量 (米穀年度) 單位石

| 年 月 別 | 米 | | | | | | | |
|-------------|-----------|---------|-----------|---------|-----------|---------|-----------|---------|
| | 同 十年度 | | 同十一年度 | | 同十二年度 | | 同十三年度 | |
| | 數量 | 計ニ對スル歩合 | 數量 | 計ニ對スル歩合 | 數量 | 計ニ對スル歩合 | 數量 | 計ニ對スル歩合 |
| 前年十一月 | 573,710 | 12.28 | 650,064 | 14.25 | 472,182 | 16.25 | 549,692 | 10.64 |
| 同 十二月 | 754,610 | 16.15 | 705,568 | 15.46 | 493,730 | 16.99 | 720,808 | 13.95 |
| 一 月 | 516,639 | 11.06 | 515,828 | 11.31 | 351,330 | 12.10 | 705,136 | 13.65 |
| 二 月 | 602,013 | 12.89 | 246,188 | 5.40 | 216,642 | 7.45 | 333,756 | 6.46 |
| 三 月 | 552,874 | 11.83 | 341,547 | 7.50 | 257,820 | 8.87 | 523,851 | 10.14 |
| 四 月 | 357,685 | 7.66 | 480,108 | 10.52 | 258,680 | 8.90 | 501,530 | 9.70 |
| 五 月 | 325,357 | 6.96 | 539,865 | 11.83 | 242,380 | 8.34 | 623,319 | 12.06 |
| 六 月 | 280,099 | 6.00 | 312,996 | 6.86 | 214,098 | 7.38 | 382,564 | 7.40 |
| 七 月 | 250,956 | 5.37 | 130,400 | 2.85 | 152,434 | 5.24 | 299,823 | 5.80 |
| 八 月 | 112,138 | 2.40 | 252,240 | 5.53 | 43,824 | 1.50 | 257,123 | 4.98 |
| 九 月 | 41,692 | 0.89 | 244,103 | 5.35 | 31,510 | 1.08 | 154,017 | 2.98 |
| 十 月 | 304,371 | 6.51 | 143,456 | 3.14 | 171,539 | 5.90 | 115,857 | 2.24 |
| 計 | 4,672,144 | 100.00 | 4,562,363 | 100.00 | 2,906,199 | 100.00 | 5,167,476 | 100.00 |

| 年 月 別 | 白米 | | | | | | | |
|-------------|-----------|---------|-----------|---------|-----------|---------|-----------|---------|
| | 同 十年度 | | 同十一年度 | | 同十二年度 | | 同十三年度 | |
| | 數量 | 計ニ對スル歩合 | 數量 | 計ニ對スル歩合 | 數量 | 計ニ對スル歩合 | 數量 | 計ニ對スル歩合 |
| 前年十一月 | 493,242 | 13.69 | 493,207 | 11.78 | 366,127 | 10.23 | 538,691 | 11.25 |
| 同 十二月 | 524,980 | 14.57 | 490,876 | 11.72 | 474,064 | 13.24 | 675,216 | 14.14 |
| 一 月 | 341,214 | 9.47 | 425,739 | 10.16 | 383,376 | 10.71 | 535,674 | 11.22 |
| 二 月 | 406,917 | 11.29 | 322,225 | 7.69 | 230,276 | 8.11 | 375,561 | 7.87 |
| 三 月 | 408,969 | 11.35 | 367,130 | 8.77 | 355,820 | 9.94 | 537,087 | 11.25 |
| 四 月 | 284,299 | 7.89 | 436,720 | 10.43 | 379,275 | 10.60 | 534,236 | 11.19 |
| 五 月 | 264,725 | 7.35 | 474,807 | 11.33 | 371,035 | 10.37 | 402,207 | 8.43 |
| 六 月 | 218,452 | 6.06 | 367,385 | 8.77 | 246,646 | 6.89 | 345,890 | 7.25 |
| 七 月 | 239,218 | 6.64 | 199,024 | 4.75 | 221,438 | 6.19 | 329,623 | 6.90 |
| 八 月 | 127,628 | 3.51 | 204,639 | 4.89 | 129,062 | 3.61 | 215,530 | 4.52 |
| 九 月 | 94,096 | 2.61 | 190,444 | 4.55 | 124,490 | 3.47 | 151,067 | 3.23 |
| 十 月 | 199,607 | 5.54 | 216,264 | 5.16 | 237,474 | 6.64 | 130,037 | 2.72 |
| 計 | 3,603,347 | 100.00 | 4,188,510 | 100.00 | 3,573,083 | 100.00 | 4,773,933 | 100.00 |

1 昭和六年度以降ニ於ケル

| 年 月 別 | 碎 米 其 ノ 他 | | | | | | | |
|-------------|-----------|---------|---------|---------|---------|---------|---------|---------|
| | 昭和六年度 | | 同 七年度 | | 同 八年度 | | 同 九年度 | |
| | 數量 | 計ニ對スル歩合 | 數量 | 計ニ對スル歩合 | 數量 | 計ニ對スル歩合 | 數量 | 計ニ對スル歩合 |
| 前年十一月 | 11,391 | 5.84 | 14,309 | 12.94 | 12,150 | 6.80 | 13,656 | 7.20 |
| 同十二月 | 21,761 | 11.16 | 18,837 | 17.03 | 24,710 | 13.83 | 28,595 | 15.09 |
| 十一月 | 21,816 | 11.19 | 14,967 | 13.54 | 27,058 | 15.13 | 15,027 | 7.94 |
| 十二月 | 23,820 | 12.23 | 11,046 | 9.99 | 9,460 | 5.29 | 23,700 | 12.50 |
| 一月 | 27,663 | 14.19 | 7,975 | 7.21 | 12,756 | 7.13 | 25,199 | 13.29 |
| 二月 | 26,885 | 13.79 | 6,765 | 6.12 | 12,442 | 6.96 | 29,150 | 15.38 |
| 三月 | 12,917 | 6.63 | 6,624 | 5.99 | 12,995 | 7.27 | 21,148 | 11.17 |
| 四月 | 10,754 | 5.52 | 5,766 | 5.20 | 14,115 | 7.89 | 8,151 | 4.30 |
| 五月 | 12,175 | 6.26 | 4,889 | 4.42 | 10,633 | 5.95 | 4,774 | 2.52 |
| 六月 | 11,837 | 6.07 | 4,364 | 3.95 | 18,654 | 10.43 | 8,699 | 4.59 |
| 七月 | 7,610 | 3.90 | 8,076 | 7.30 | 13,846 | 7.74 | 7,438 | 3.92 |
| 八月 | 6,281 | 3.22 | 6,981 | 6.31 | 9,984 | 5.58 | 3,991 | 2.10 |
| 計 | 194,910 | 100.00 | 110,583 | 100.00 | 172,803 | 100.00 | 183,528 | 100.00 |

| 年 月 別 | 合 計 | | | | | | | |
|-------------|-----------|---------|-----------|---------|-----------|---------|-----------|---------|
| | 昭和六年度 | | 同 七年度 | | 同 八年度 | | 同 九年度 | |
| | 數量 | 計ニ對スル歩合 | 數量 | 計ニ對スル歩合 | 數量 | 計ニ對スル歩合 | 數量 | 計ニ對スル歩合 |
| 前年十一月 | 576,719 | 7.24 | 973,726 | 13.53 | 774,121 | 10.28 | 812,508 | 9.07 |
| 同十二月 | 940,451 | 11.82 | 1,165,701 | 16.20 | 1,267,102 | 16.82 | 1,151,047 | 12.86 |
| 十一月 | 861,794 | 10.83 | 661,916 | 9.20 | 764,132 | 10.15 | 516,532 | 6.67 |
| 十二月 | 948,617 | 11.91 | 514,861 | 7.15 | 352,855 | 4.69 | 1,060,832 | 11.85 |
| 一月 | 1,072,027 | 13.46 | 549,240 | 7.63 | 584,142 | 7.76 | 1,025,178 | 11.45 |
| 二月 | 867,667 | 10.90 | 549,953 | 7.64 | 632,087 | 8.39 | 1,251,759 | 13.98 |
| 三月 | 619,743 | 7.78 | 562,384 | 7.81 | 729,102 | 9.68 | 615,102 | 7.76 |
| 四月 | 590,760 | 7.41 | 451,693 | 6.28 | 646,403 | 8.58 | 294,485 | 3.28 |
| 五月 | 582,399 | 7.31 | 364,068 | 5.06 | 519,026 | 6.89 | 28,693 | 3.35 |
| 六月 | 322,018 | 4.04 | 419,990 | 5.83 | 501,904 | 6.66 | 537,439 | 6.00 |
| 七月 | 220,535 | 2.77 | 547,483 | 7.61 | 375,604 | 4.99 | 708,743 | 7.92 |
| 八月 | 361,067 | 4.53 | 436,911 | 6.06 | 384,658 | 5.11 | 520,620 | 5.81 |
| 計 | 7,963,797 | 100.00 | 7,197,886 | 100.00 | 7,531,136 | 100.00 | 8,952,938 | 100.00 |

備考 朝鮮外産米穀ハ含マズ

2. 昭和六年度以降ニ於ケル

| 年 月 別 | 種 別 | | | | 合 計 |
|-------------|-------|--------|--------|---------|-----|
| | 玄 米 | 白 米 | 碎米其ノ他 | 合 計 | |
| 昭和六年度 | 817 | 2,277 | 109 | 3,203 | |
| 同 七年度 | 1,347 | 8,227 | 10,275 | 19,849 | |
| 同 八年度 | 3,216 | 63,967 | 47,492 | 114,585 | |
| 同 九年度 | 8,596 | 49,631 | 18,066 | 76,293 | |

朝鮮米月別移出數量 (續)

| 年 月 別 | 碎 米 其 ノ 他 | | | | | | | |
|-------------|-----------|---------|---------|---------|---------|---------|---------|---------|
| | 同 十年度 | | 同 十一年度 | | 同 十二年度 | | 同 十三年度 | |
| | 數量 | 計ニ對スル歩合 | 數量 | 計ニ對スル歩合 | 數量 | 計ニ對スル歩合 | 數量 | 計ニ對スル歩合 |
| 前年十一月 | 12,304 | 8.07 | 15,299 | 8.79 | 21,108 | 8.49 | 12,759 | 6.14 |
| 同十二月 | 19,759 | 12.97 | 22,127 | 12.72 | 38,115 | 15.33 | 22,281 | 10.71 |
| 十一月 | 12,664 | 8.31 | 18,688 | 10.74 | 28,791 | 11.58 | 21,664 | 10.42 |
| 十二月 | 14,256 | 9.35 | 14,007 | 8.05 | 23,938 | 9.63 | 11,730 | 5.64 |
| 一月 | 11,459 | 7.52 | 14,459 | 8.31 | 19,508 | 7.85 | 18,079 | 8.69 |
| 二月 | 12,216 | 8.02 | 15,401 | 8.85 | 20,039 | 8.06 | 19,628 | 9.44 |
| 三月 | 16,930 | 11.11 | 16,842 | 9.68 | 19,208 | 7.72 | 26,192 | 12.60 |
| 四月 | 14,367 | 9.43 | 17,991 | 10.34 | 18,335 | 7.37 | 19,414 | 9.34 |
| 五月 | 11,117 | 7.29 | 11,090 | 6.37 | 18,746 | 7.54 | 27,293 | 13.13 |
| 六月 | 12,238 | 8.03 | 7,373 | 4.24 | 14,179 | 5.71 | 14,212 | 6.83 |
| 七月 | 6,968 | 4.57 | 11,178 | 6.43 | 14,221 | 5.72 | 9,065 | 4.37 |
| 八月 | 8,117 | 5.33 | 9,530 | 5.48 | 12,446 | 5.00 | 5,597 | 2.69 |
| 計 | 162,395 | 100.00 | 173,985 | 100.00 | 248,634 | 100.00 | 207,944 | 100.00 |

| 年 月 別 | 合 計 | | | | | | | |
|-------------|-----------|---------|-----------|---------|-----------|---------|------------|---------|
| | 同 十年度 | | 同 十一年度 | | 同 十二年度 | | 同 十三年度 | |
| | 數量 | 計ニ對スル歩合 | 數量 | 計ニ對スル歩合 | 數量 | 計ニ對スル歩合 | 數量 | 計ニ對スル歩合 |
| 前年十一月 | 1,079,256 | 12.80 | 1,158,570 | 12.98 | 859,417 | 12.76 | 1,101,142 | 10.85 |
| 同十二月 | 1,299,349 | 15.42 | 1,218,571 | 13.65 | 1,005,009 | 14.94 | 1,418,305 | 13.97 |
| 十一月 | 870,517 | 10.33 | 960,255 | 10.76 | 763,497 | 11.34 | 1,262,474 | 12.44 |
| 十二月 | 1,023,186 | 12.14 | 582,420 | 6.52 | 530,856 | 7.88 | 721,047 | 7.10 |
| 一月 | 973,302 | 11.55 | 723,136 | 8.10 | 633,148 | 9.40 | 1,079,017 | 10.63 |
| 二月 | 654,200 | 7.76 | 932,229 | 10.45 | 657,994 | 9.77 | 1,055,454 | 10.40 |
| 三月 | 607,012 | 7.20 | 1,031,514 | 11.56 | 632,623 | 9.39 | 1,051,718 | 10.36 |
| 四月 | 512,918 | 6.09 | 688,372 | 7.83 | 479,079 | 7.11 | 747,868 | 7.37 |
| 五月 | 501,291 | 5.95 | 340,514 | 3.82 | 392,618 | 5.83 | 656,739 | 6.47 |
| 六月 | 252,004 | 2.99 | 464,302 | 5.20 | 187,065 | 2.78 | 486,925 | 4.80 |
| 七月 | 142,756 | 1.69 | 445,725 | 4.99 | 170,221 | 2.53 | 317,179 | 3.13 |
| 八月 | 512,065 | 6.08 | 369,250 | 4.14 | 421,489 | 6.27 | 251,491 | 2.48 |
| 計 | 8,427,885 | 100.00 | 8,924,858 | 100.00 | 6,733,916 | 100.00 | 10,143,353 | 100.00 |

朝鮮米年別輸出數量 (米穀年度) 單位石

| 年 月 別 | 種 別 | | | | 合 計 |
|-------------|--------|---------|--------|---------|-----|
| | 玄 米 | 白 米 | 碎米其ノ他 | 合 計 | |
| 昭和十年度 | 38,857 | 90,673 | 9,952 | 138,982 | |
| 同 十一年度 | 24,317 | 25,740 | 149 | 50,206 | |
| 同 十二年度 | 19,583 | 18,086 | 659 | 38,368 | |
| 同 十三年度 | 31,531 | 227,064 | 11,361 | 269,956 | |

備考 朝鮮外産米穀ハ含マズ

3 自昭和六年度至同十三年度八ヶ年間朝鮮米仕出

| | | 昭和六年度 | | | | | | |
|-----|------|-----------|---------|---------|-------|---------|-----------|-------|
| 港別 | 種別 | 大阪 | 神戸 | 名古屋 | 四日市 | 横濱 | 東京 | 敦賀 |
| 仁川 | 米 | 143,137 | 15,139 | 30,675 | 3,388 | 32,367 | 235,914 | — |
| | 白米 | 742,761 | 74,147 | 14,363 | 122 | 12,153 | 98,034 | 74 |
| | 碎米其他 | 37,663 | 11,010 | 10,452 | 788 | 570 | 4,058 | 350 |
| | 計 | 923,561 | 100,296 | 55,430 | 4,238 | 45,090 | 338,006 | 424 |
| 群山 | 米 | 862,241 | 131,388 | 38,824 | 2,400 | 45,400 | 234,323 | — |
| | 白米 | 134,352 | 48,865 | 6,851 | — | 342 | 1,518 | — |
| | 碎米其他 | 12,809 | 2,878 | 7,007 | — | 80 | 446 | — |
| | 計 | 1,009,402 | 183,131 | 52,682 | 2,400 | 45,822 | 236,287 | — |
| 元山 | 米 | 3,300 | — | — | — | 1,260 | 33,284 | 720 |
| | 白米 | 160 | 320 | — | — | — | — | 288 |
| | 碎米其他 | 106 | 48 | — | — | — | — | — |
| | 計 | 3,566 | 368 | — | — | 1,260 | 33,284 | 408 |
| 城津 | 米 | — | — | — | — | — | 1,492 | — |
| | 白米 | — | — | — | — | — | 48 | — |
| | 碎米其他 | — | — | — | — | — | — | — |
| | 計 | — | — | — | — | — | 1,540 | — |
| 清津 | 米 | 500 | 209 | 1,478 | — | — | — | 263 |
| | 白米 | 3 | — | — | — | — | — | — |
| | 碎米其他 | 503 | 209 | 1,478 | — | — | — | 263 |
| | 計 | — | — | — | — | — | — | — |
| 雄基 | 米 | 14 | 100 | — | — | — | — | — |
| | 白米 | — | — | — | — | — | — | — |
| | 碎米其他 | 14 | 100 | — | — | — | — | — |
| | 計 | — | — | — | — | — | — | — |
| 釜山 | 米 | 239,460 | 147,360 | 68,291 | 696 | 7,773 | 89,243 | 1,019 |
| | 白米 | 217,900 | 116,947 | 49,359 | — | 5,451 | 35,324 | 2,208 |
| | 碎米其他 | 15,384 | 7,364 | 3,357 | 637 | 13,224 | 125,311 | 3,237 |
| | 計 | 502,834 | 271,671 | 121,007 | — | — | — | — |
| 木浦 | 米 | 271,522 | 190,856 | 25,050 | — | 6,480 | 50,257 | — |
| | 白米 | 18,152 | 25,248 | 8,231 | — | 4,076 | 9,861 | — |
| | 碎米其他 | 2,137 | 201 | 268 | — | 20 | 566 | — |
| | 計 | 291,851 | 216,305 | 33,549 | — | 10,576 | 60,684 | — |
| 馬山 | 米 | — | — | — | — | — | — | — |
| | 白米 | — | — | — | — | — | — | — |
| | 碎米其他 | — | — | — | — | — | — | — |
| | 計 | — | — | — | — | — | — | — |
| 鎮海 | 米 | — | — | — | — | — | — | — |
| | 白米 | — | — | — | — | — | — | — |
| | 碎米其他 | — | — | — | — | — | — | — |
| | 計 | — | — | — | — | — | — | — |
| 新義州 | 米 | 234 | — | 168 | — | 1,550 | 35,317 | — |
| | 白米 | 913 | 50 | 1,162 | — | 224 | 5,030 | — |
| | 碎米其他 | 1,147 | 50 | 1,330 | — | 2,174 | 40,407 | — |
| | 計 | 1,352 | — | — | — | — | 27,535 | — |
| 龍岩浦 | 米 | — | — | — | — | — | — | — |
| | 白米 | — | — | — | — | — | — | — |
| | 碎米其他 | — | — | — | — | — | — | — |
| | 計 | 1,352 | — | — | — | — | 27,535 | — |
| 鎮南浦 | 米 | 50,112 | 9,302 | 2,192 | — | 33,309 | 483,047 | — |
| | 白米 | 72,449 | 28,554 | 12,729 | 21 | 14,540 | 147,284 | — |
| | 碎米其他 | 21,825 | 4,855 | 10,444 | 520 | 260 | 3,606 | — |
| | 計 | 144,186 | 43,151 | 25,365 | 541 | 48,101 | 633,337 | — |
| 其ノ他 | 米 | 150,979 | 85,677 | 20,873 | — | 3,363 | 76,652 | 1,127 |
| | 白米 | 69,661 | 46,381 | 11,726 | — | 600 | 20,820 | — |
| | 碎米其他 | 581 | 40 | — | — | — | — | — |
| | 計 | 221,221 | 132,098 | 32,599 | — | 3,963 | 97,472 | 1,127 |
| 計 | 米 | 1,752,603 | 579,931 | 187,383 | 6,484 | 131,894 | 1,267,064 | 2,529 |
| | 白米 | 1,255,616 | 340,562 | 103,427 | 143 | 37,386 | 317,979 | 2,570 |
| | 碎米其他 | 91,418 | 26,486 | 32,600 | 1,308 | 930 | 9,420 | 360 |
| | 計 | 3,099,637 | 947,379 | 323,500 | 7,955 | 170,210 | 1,534,463 | 8,459 |

港別仕向地別移出數量 (米穀年度) 單位石

| | | 昭和六年度 | | | | | | |
|-----|------|---------|--------|--------|--------|----|-----------|-----------|
| 港別 | 種別 | 下關 | 門司 | 博多 | 長崎 | 臺灣 | 其ノ他 | 計 |
| 仁川 | 米 | 200 | 1,914 | 86 | 1,221 | — | 31,624 | 495,665 |
| | 白米 | 1,690 | 1,924 | 1,233 | 16,886 | — | 239,869 | 1,203,256 |
| | 碎米其他 | 889 | 884 | 94 | 80 | — | 8,403 | 76,141 |
| | 計 | 2,773 | 4,722 | 2,513 | 18,187 | — | 279,896 | 1,775,062 |
| 群山 | 米 | 708 | 2,661 | — | — | — | 61,795 | 1,379,740 |
| | 白米 | 721 | 1,170 | 10 | 2 | — | 33,215 | 227,246 |
| | 碎米其他 | 170 | 60 | — | — | — | 2,054 | 25,504 |
| | 計 | 1,739 | 3,891 | 10 | 2 | — | 97,064 | 1,632,430 |
| 元山 | 米 | 818 | — | — | — | — | 482 | 39,264 |
| | 白米 | 1,202 | — | — | — | — | 3,404 | 5,374 |
| | 碎米其他 | 62 | — | — | — | — | 216 | 216 |
| | 計 | 2,082 | — | — | — | — | 3,886 | 44,854 |
| 城津 | 米 | — | — | — | — | — | 1,492 | 48 |
| | 白米 | — | — | — | — | — | — | — |
| | 碎米其他 | — | — | — | — | — | — | — |
| | 計 | — | — | — | — | — | 1,540 | — |
| 清津 | 米 | — | — | — | — | — | 30 | 2,486 |
| | 白米 | — | — | — | — | — | — | — |
| | 碎米其他 | — | — | — | — | — | — | — |
| | 計 | — | — | — | — | — | 30 | 2,486 |
| 雄基 | 米 | — | — | — | — | — | — | — |
| | 白米 | — | — | — | — | — | — | — |
| | 碎米其他 | — | — | — | — | — | — | — |
| | 計 | — | — | — | — | — | — | — |
| 釜山 | 米 | 10,321 | 3,084 | 12,536 | 995 | — | 112,924 | 724,102 |
| | 白米 | 166,705 | 35,212 | 45,466 | 43,847 | — | 476,201 | 1,194,710 |
| | 碎米其他 | 335 | 829 | 1,002 | 305 | — | 6,337 | 35,667 |
| | 計 | 177,361 | 39,125 | 59,404 | 45,147 | — | 535,462 | 1,954,479 |
| 木浦 | 米 | 374 | — | 20 | — | — | 28,916 | 573,475 |
| | 白米 | 480 | 2,401 | 2 | — | — | 10,292 | 78,763 |
| | 碎米其他 | — | — | — | — | — | 109 | 3,361 |
| | 計 | 854 | 2,401 | 42 | 40 | — | 39,517 | 655,533 |
| 馬山 | 米 | — | — | — | — | — | — | — |
| | 白米 | — | — | — | — | — | — | — |
| | 碎米其他 | — | — | — | — | — | — | — |
| | 計 | — | — | — | — | — | — | — |
| 鎮海 | 米 | — | — | — | — | — | — | — |
| | 白米 | — | — | — | — | — | — | — |
| | 碎米其他 | — | — | — | — | — | — | — |
| | 計 | — | — | — | — | — | — | — |
| 新義州 | 米 | — | — | — | — | — | 5,541 | 42,808 |
| | 白米 | — | — | — | — | — | 2,610 | 32,632 |
| | 碎米其他 | — | — | — | — | — | 74 | 2,199 |
| | 計 | 19,072 | 5,024 | 240 | — | — | 8,225 | 77,663 |
| 龍岩浦 | 米 | — | — | — | — | — | — | — |
| | 白米 | — | — | — | — | — | — | — |
| | 碎米其他 | — | — | — | — | — | — | — |
| | 計 | — | — | — | — | — | — | — |
| 鎮南浦 | 米 | 2,187 | 3,235 | — | 764 | — | 17,893 | 602,033 |
| | 白米 | 8,888 | 7,198 | 84 | 2,695 | — | 308,682 | 603,324 |
| | 碎米其他 | 556 | 220 | — | — | — | 8,469 | 50,795 |
| | 計 | 11,631 | 10,653 | 84 | 3,459 | — | 335,044 | 1,255,152 |
| 其ノ他 | 米 | 3,145 | 440 | — | — | — | 6,847 | 349,103 |
| | 白米 | 20,512 | 5,702 | 2,282 | — | — | 6,244 | 183,958 |
| | 碎米其他 | — | 16 | — | — | — | 316 | 953 |
| | 計 | 23,687 | 6,158 | 2,282 | — | — | 13,407 | 534,014 |
| 計 | 米 | 17,753 | 11,334 | 13,048 | 2,980 | — | 266,052 | 4,239,055 |
| | 白米 | 219,544 | 58,631 | 49,317 | 3,430 | — | 1,080,827 | 3,529,832 |
| | 碎米其他 | 2,012 | 2,009 | 2,016 | — | — | 25,836 | 194,910 |
| | 計 | 233,303 | 71,974 | 64,381 | 66,835 | — | 1,372,715 | 7,983,737 |

3 自昭和六年度至同十三年度八ヶ年間朝鮮米仕出

| | | 昭和七年度 | | | | | | |
|-----|----|-----------|---------|---------|-------|---------|---------|-------|
| 仕向地 | | 大阪 | 神戸 | 名古屋 | 四日市 | 横濱 | 東京 | 敦賀 |
| 港別 | 種別 | 米 | | | | | | |
| | | 玄白 | 碎米 | 其計 | 玄白 | 碎米 | 其計 | 玄白 |
| 仁川 | 米 | 187,330 | 25,291 | 25,763 | 1,157 | 10,993 | 105,552 | 40 |
| | 碎米 | 762,559 | 74,287 | 15,035 | 115 | 1,636 | 70,533 | 336 |
| | 其計 | 949,889 | 99,578 | 40,798 | 1,272 | 12,629 | 176,085 | 376 |
| 群山 | 米 | 1,082,870 | 133,701 | 44,882 | 800 | 25,748 | 123,299 | — |
| | 碎米 | 114,652 | 33,285 | 4,568 | — | 100 | 94 | — |
| | 其計 | 1,197,522 | 166,986 | 49,450 | 800 | 25,848 | 123,393 | — |
| 元山 | 米 | 7,152 | — | — | — | 480 | 12,785 | — |
| | 碎米 | 40 | — | — | — | — | — | 134 |
| | 其計 | 7,192 | — | — | — | 480 | 12,785 | 134 |
| 城津 | 米 | — | — | — | — | — | — | — |
| | 碎米 | — | — | — | — | — | — | — |
| | 其計 | — | — | — | — | — | — | — |
| 清津 | 米 | — | — | — | — | — | — | — |
| | 碎米 | — | — | — | — | — | — | — |
| | 其計 | — | — | — | — | — | — | — |
| 雄基 | 米 | — | — | — | — | — | — | — |
| | 碎米 | 3 | — | — | — | — | — | — |
| | 其計 | 3 | — | — | — | — | — | — |
| 釜山 | 米 | 417,916 | 120,574 | 33,299 | 900 | 2,924 | 22,807 | — |
| | 碎米 | 180,895 | 112,264 | 36,751 | — | 2,341 | 4,082 | 936 |
| | 其計 | 598,811 | 232,838 | 70,050 | 900 | 5,265 | 26,889 | 936 |
| 木浦 | 米 | 264,108 | 243,453 | 30,205 | — | 390 | 12,466 | — |
| | 碎米 | 5,150 | 9,614 | 525 | — | 40 | 288 | — |
| | 其計 | 269,258 | 253,067 | 30,730 | — | 430 | 12,754 | — |
| 馬山 | 米 | — | — | — | — | — | — | — |
| | 碎米 | — | — | — | — | — | — | — |
| | 其計 | — | — | — | — | — | — | — |
| 鎮海 | 米 | — | — | — | — | — | — | — |
| | 碎米 | — | — | — | — | — | — | — |
| | 其計 | — | — | — | — | — | — | — |
| 新義州 | 米 | 613 | 520 | 1,420 | — | 2,000 | 25,978 | — |
| | 碎米 | 5,076 | 910 | 765 | — | 651 | 22,587 | — |
| | 其計 | 5,689 | 1,430 | 2,185 | — | 2,651 | 48,565 | — |
| 龍岩浦 | 米 | — | — | — | — | — | 10,441 | — |
| | 碎米 | — | — | — | — | — | — | — |
| | 其計 | — | — | — | — | — | 10,441 | — |
| 鎮南浦 | 米 | 46,859 | 21,167 | 5,549 | — | 40,800 | 313,971 | — |
| | 碎米 | 31,199 | 19,882 | 7,761 | 193 | 12,107 | 181,365 | — |
| | 其計 | 78,058 | 41,049 | 13,310 | 193 | 52,907 | 495,336 | — |
| 其ノ他 | 米 | 154,884 | 82,250 | 13,492 | — | 500 | 11,580 | — |
| | 碎米 | 59,619 | 103,271 | 14,768 | — | — | 7,508 | — |
| | 其計 | 214,503 | 185,521 | 28,260 | — | 500 | 19,088 | — |
| 計 | 米 | 2,161,219 | 626,436 | 153,200 | 2,957 | 83,735 | 638,919 | 40 |
| | 碎米 | 1,160,270 | 353,133 | 80,828 | 308 | 22,875 | 286,437 | 1,406 |
| | 其計 | 3,321,489 | 979,569 | 234,028 | 3,265 | 106,610 | 925,356 | 1,446 |

港別仕向地別移出數量 (續)

| | | 昭和七年度 | | | | | | |
|-----|----|---------|--------|--------|--------|-------|-----------|-----------|
| 仕向地 | | 下關 | 門司 | 博多 | 長崎 | 臺灣 | 其ノ他 | 計 |
| 港別 | 種別 | 米 | | | | | | |
| | | 玄白 | 碎米 | 其計 | 玄白 | 碎米 | 其計 | 玄白 |
| 仁川 | 米 | 900 | 40 | 2,569 | 140 | 2,198 | 16,530 | 378,503 |
| | 碎米 | 3,635 | 743 | 2,267 | 1,980 | 617 | 199,691 | 1,145,434 |
| | 其計 | 4,535 | 783 | 4,836 | 3,120 | 1,215 | 217,966 | 1,523,937 |
| 群山 | 米 | 1,640 | 40 | — | — | — | 64,504 | 1,477,494 |
| | 碎米 | — | 310 | — | — | — | 25,866 | 178,915 |
| | 其計 | 1,640 | 350 | — | — | — | 90,370 | 1,656,409 |
| 元山 | 米 | — | — | — | — | — | — | 20,427 |
| | 碎米 | 305 | — | — | — | — | 5,846 | 5,846 |
| | 其計 | 305 | — | — | — | — | 5,846 | 5,846 |
| 城津 | 米 | — | — | — | — | — | — | — |
| | 碎米 | — | — | — | — | — | — | — |
| | 其計 | — | — | — | — | — | — | — |
| 清津 | 米 | — | — | — | — | — | — | — |
| | 碎米 | — | — | — | — | — | — | — |
| | 其計 | — | — | — | — | — | — | — |
| 雄基 | 米 | — | — | — | — | — | — | — |
| | 碎米 | 6 | — | — | — | — | — | 9 |
| | 其計 | 6 | — | — | — | — | — | 9 |
| 釜山 | 米 | 9,337 | 1 | 712 | 200 | — | 105,032 | 713,602 |
| | 碎米 | 143,159 | 8,263 | 32,328 | 14,273 | 42 | 376,194 | 911,028 |
| | 其計 | 152,496 | 8,264 | 33,040 | 14,473 | 42 | 481,226 | 1,624,630 |
| 木浦 | 米 | 24 | — | — | — | — | 21,203 | 571,879 |
| | 碎米 | 200 | — | — | 4 | — | 6,582 | 22,383 |
| | 其計 | 224 | — | — | 4 | — | 27,785 | 594,262 |
| 馬山 | 米 | — | — | — | — | — | — | — |
| | 碎米 | — | — | — | — | — | — | — |
| | 其計 | — | — | — | — | — | — | — |
| 鎮海 | 米 | — | — | — | — | — | — | — |
| | 碎米 | — | — | — | — | — | — | — |
| | 其計 | — | — | — | — | — | — | — |
| 新義州 | 米 | — | — | — | — | — | 200 | 28,178 |
| | 碎米 | 23,826 | 1,443 | 8,653 | 2,223 | — | 3,324 | 65,260 |
| | 其計 | 23,826 | 1,443 | 9,057 | 2,223 | — | 3,524 | 93,438 |
| 龍岩浦 | 米 | — | — | — | — | — | — | 10,441 |
| | 碎米 | — | — | 1,239 | 820 | — | 222 | 2,281 |
| | 其計 | — | — | 1,239 | 820 | — | 222 | 12,722 |
| 鎮南浦 | 米 | — | 41 | — | — | — | 13,487 | 441,874 |
| | 碎米 | 3,176 | 3,266 | 3,979 | 4,082 | — | 360,830 | 627,900 |
| | 其計 | 3,470 | 3,717 | 3,979 | 4,082 | 20 | 374,317 | 1,069,774 |
| 其ノ他 | 米 | 8 | — | — | — | — | 4,225 | 267,039 |
| | 碎米 | 17,549 | 42 | 529 | — | — | 15,518 | 218,804 |
| | 其計 | 17,557 | 42 | 529 | — | — | 19,743 | 485,843 |
| 計 | 米 | 11,909 | 122 | 3,281 | 340 | 2,198 | 225,181 | 3,909,437 |
| | 碎米 | 191,856 | 14,067 | 48,995 | 23,382 | 659 | 993,644 | 3,177,860 |
| | 其計 | 203,765 | 14,189 | 52,276 | 23,722 | 1,857 | 1,218,825 | 7,087,297 |

3 自昭和六年度至同十三年度八ヶ年間朝鮮米仕出

| 港別 | 種別 | 昭和八年度 | | | | | | |
|-----|------|-----------|---------|---------|-------|--------|-----------|-----|
| | | 仕向地 | 大阪 | 神戸 | 名古屋 | 四日市 | 横濱 | 東京 |
| 仁川 | 米 | 131,455 | 17,000 | 11,434 | 800 | 3,800 | 14,472 | — |
| | 白米 | 889,978 | 90,951 | 15,616 | 147 | 2,863 | 74,718 | 84 |
| | 碎米其計 | 27,778 | 4,118 | 4,509 | 205 | 401 | 1,889 | — |
| | 計 | 1,049,211 | 112,069 | 31,559 | 1,152 | 7,064 | 91,079 | 84 |
| 群山 | 米 | 1,068,325 | 180,178 | 44,415 | 1,300 | 8,500 | 176,329 | — |
| | 白米 | 206,627 | 62,351 | 7,734 | — | 161 | 3,385 | — |
| | 碎米其計 | 5,536 | 1,083 | 2,764 | — | — | — | — |
| | 計 | 1,279,488 | 243,612 | 54,913 | 1,300 | 8,661 | 184,714 | — |
| 元山 | 米 | 6,992 | 560 | — | — | 600 | 10,429 | — |
| | 白米 | 416 | — | — | — | — | 800 | 28 |
| | 碎米其計 | 985 | — | — | — | — | — | 30 |
| | 計 | 8,393 | 560 | — | — | 600 | 11,229 | 58 |
| 城津 | 米 | — | — | — | — | — | — | — |
| | 白米 | — | — | — | — | — | — | — |
| | 碎米其計 | — | — | — | — | — | — | — |
| | 計 | — | — | — | — | — | — | — |
| 清津 | 米 | 44 | — | — | — | — | — | — |
| | 白米 | — | — | — | — | — | — | — |
| | 碎米其計 | — | — | — | — | — | — | — |
| | 計 | 44 | — | — | — | — | — | — |
| 雄基 | 米 | — | — | — | — | — | — | — |
| | 白米 | — | 1 | — | — | — | — | — |
| | 碎米其計 | — | — | — | — | — | — | — |
| | 計 | — | 1 | — | — | — | — | — |
| 釜山 | 米 | 172,648 | 57,258 | 8,401 | 1,300 | 1,776 | 19,946 | — |
| | 白米 | 206,896 | 111,312 | 32,584 | — | 654 | 10,965 | 641 |
| | 碎米其計 | 35,994 | 9,244 | 4,731 | 150 | 181 | — | 12 |
| | 計 | 415,538 | 177,854 | 45,716 | 1,450 | 2,611 | 30,911 | 653 |
| 木浦 | 米 | 329,723 | 237,251 | 50,121 | 200 | 700 | 36,109 | — |
| | 白米 | 4,055 | 5,740 | 505 | — | — | 937 | — |
| | 碎米其計 | 612 | — | 195 | — | — | — | — |
| | 計 | 334,390 | 242,991 | 50,821 | 200 | 700 | 37,046 | — |
| 馬山 | 米 | 39,752 | 31,907 | 5,609 | — | — | 514 | — |
| | 白米 | 32,136 | 73,584 | 8,235 | — | — | 3,941 | — |
| | 碎米其計 | 1,348 | 200 | 132 | — | — | — | — |
| | 計 | 73,236 | 106,091 | 13,976 | — | — | 4,455 | — |
| 鎮海 | 米 | — | — | — | — | — | — | — |
| | 白米 | — | — | — | — | — | — | — |
| | 碎米其計 | — | — | — | — | — | — | — |
| | 計 | — | — | — | — | — | — | — |
| 新義州 | 米 | — | — | — | — | 1,228 | 39,218 | — |
| | 白米 | — | 785 | — | — | 700 | 8,766 | — |
| | 碎米其計 | 566 | 100 | 20 | — | — | 24 | — |
| | 計 | 566 | 885 | 20 | — | 1,928 | 48,008 | — |
| 龍岩浦 | 米 | — | — | — | — | — | 28,578 | — |
| | 白米 | 2 | — | — | — | — | 200 | — |
| | 碎米其計 | 2 | — | — | — | — | 8,400 | — |
| | 計 | 2 | — | — | — | — | 37,178 | — |
| 鎮南浦 | 米 | 19,572 | 13,210 | 2,802 | — | 24,471 | 400,846 | — |
| | 白米 | 26,242 | 25,984 | 6,336 | — | 22,450 | 375,389 | — |
| | 碎米其計 | 23,136 | 3,664 | 5,671 | — | 819 | 3,658 | — |
| | 計 | 69,950 | 42,858 | 14,809 | — | 47,740 | 779,893 | — |
| 其ノ他 | 米 | 155,530 | 48,571 | — | — | 200 | 8,818 | — |
| | 白米 | 13,490 | 24,453 | 2,151 | — | — | 23,670 | — |
| | 碎米其計 | 823 | — | 40 | — | — | — | — |
| | 計 | 169,843 | 73,024 | 2,191 | — | 200 | 32,488 | — |
| 計 | 米 | 1,924,441 | 585,975 | 122,782 | 3,600 | 41,275 | 735,259 | — |
| | 白米 | 1,378,842 | 365,561 | 73,161 | 147 | 26,828 | 507,771 | 753 |
| | 碎米其計 | 56,778 | 18,409 | 18,662 | 855 | 1,401 | 13,971 | 42 |
| | 計 | 3,400,061 | 999,945 | 214,005 | 4,102 | 69,504 | 1,267,001 | 795 |

港別仕向地別移出數量 (續)

| 港別 | 種別 | 昭和八年度 | | | | | | |
|-----|------|---------|--------|--------|--------|-----|-----------|-----------|
| | | 仕向地 | 下關 | 門司 | 博多 | 長崎 | 臺灣 | 其ノ他 |
| 仁川 | 米 | — | — | — | 162 | 120 | 12,076 | 191,319 |
| | 白米 | 672 | 294 | 3,367 | 2,978 | 52 | 165,536 | 1,247,256 |
| | 碎米其計 | 113 | 60 | 537 | 16 | — | 3,281 | 42,907 |
| | 計 | 785 | 354 | 3,904 | 3,159 | 172 | 180,833 | 1,481,482 |
| 群山 | 米 | — | — | — | — | — | 34,232 | 1,513,869 |
| | 白米 | 270 | 320 | — | — | — | 10,424 | 26,347 |
| | 碎米其計 | 108 | 1,437 | 120 | — | — | 840 | 10,200 |
| | 計 | 378 | 1,757 | 120 | — | — | 45,496 | 1,820,506 |
| 元山 | 米 | — | — | — | — | — | 2,035 | 20,671 |
| | 白米 | 55 | — | — | — | — | 7,399 | 8,999 |
| | 碎米其計 | 356 | — | — | — | — | — | 1,345 |
| | 計 | 411 | — | — | — | — | 9,434 | 31,015 |
| 城津 | 米 | — | — | — | — | — | — | — |
| | 白米 | — | — | — | — | — | — | — |
| | 碎米其計 | — | — | — | — | — | — | — |
| | 計 | — | — | — | — | — | — | — |
| 清津 | 米 | — | — | — | — | — | — | — |
| | 白米 | — | — | — | — | — | — | — |
| | 碎米其計 | — | — | — | — | — | — | — |
| | 計 | — | — | — | — | — | — | — |
| 雄基 | 米 | — | — | — | — | — | — | — |
| | 白米 | — | — | — | — | — | — | — |
| | 碎米其計 | — | — | — | — | — | — | — |
| | 計 | — | — | — | — | — | — | — |
| 釜山 | 米 | — | — | — | — | — | — | — |
| | 白米 | 1,223 | — | 534 | — | 20 | 62,320 | 325,466 |
| | 碎米其計 | 178,682 | 2,675 | 53,000 | 19,708 | — | 483,094 | 1,100,211 |
| | 計 | 183,447 | 3,295 | 54,800 | 20,050 | 20 | 555,828 | 1,430,173 |
| 木浦 | 米 | — | — | — | — | — | 24,566 | 678,670 |
| | 白米 | 201 | 200 | 1 | — | — | 1,011 | 12,650 |
| | 碎米其計 | — | — | — | — | — | 131 | 938 |
| | 計 | 201 | 200 | 1 | — | — | 25,708 | 692,258 |
| 馬山 | 米 | — | — | — | — | — | — | — |
| | 白米 | 3,407 | — | — | — | — | 1,100 | 78,882 |
| | 碎米其計 | — | — | — | — | — | 7,404 | 129,107 |
| | 計 | 3,407 | — | — | — | — | 8,504 | 209,669 |
| 鎮海 | 米 | — | — | — | — | — | — | — |
| | 白米 | — | — | — | — | — | 576 | 576 |
| | 碎米其計 | — | — | — | — | — | 4 | 4 |
| | 計 | — | — | — | — | — | 580 | 580 |
| 新義州 | 米 | — | — | — | — | — | 100 | 40,546 |
| | 白米 | 22,697 | 2,769 | 4,141 | 1,221 | — | 632 | 41,711 |
| | 碎米其計 | — | — | — | — | — | 181 | 891 |
| | 計 | 22,697 | 2,769 | 4,141 | 1,221 | — | 913 | 83,148 |
| 龍岩浦 | 米 | — | — | — | — | — | — | — |
| | 白米 | — | — | — | — | — | 200 | 28,578 |
| | 碎米其計 | — | — | — | — | — | — | 4,518 |
| | 計 | — | — | — | — | — | 200 | 33,096 |
| 鎮南浦 | 米 | — | — | — | — | — | — | — |
| | 白米 | 9 | 106 | — | — | 200 | 12,092 | 473,708 |
| | 碎米其計 | 9,199 | 5,385 | 5,316 | 4,989 | — | 333,433 | 814,723 |
| | 計 | 9,353 | 5,855 | 5,536 | 5,189 | — | 352,514 | 1,333,117 |
| 其ノ他 | 米 | — | — | — | — | — | — | — |
| | 白米 | 197 | — | — | — | — | 2,796 | 2,612 |
| | 碎米其計 | 51,622 | — | — | 15 | 607 | 12,358 | 128,366 |
| | 計 | 54,091 | — | — | 15 | 607 | 15,181 | 131,586 |
| 計 | 米 | — | — | — | — | — | — | — |
| | 白米 | 1,754 | 426 | 534 | 362 | 140 | 151,317 | 3,567,865 |
| | 碎米其計 | 266,947 | 12,760 | 67,677 | 31,902 | 52 | 1,022,067 | 3,784,468 |
| | 計 | 275,142 | 14,222 | 70,294 | 32,622 | 122 | 1,193,251 | 7,531,136 |

3 自昭和六年度至同十三年度八ヶ年間朝鮮米仕出

| | | 昭和九年度 | | | | | | |
|-----|----|-----------|-----------|---------|-------|---------|-----------|-------|
| 仕向地 | | 大阪 | 神戸 | 名古屋 | 四日市 | 横濱 | 東京 | 敦賀 |
| 港別 | 種別 | | | | | | | |
| | | 米 | 米 | 米 | 米 | 米 | 米 | 米 |
| 仁川 | 玄白 | 265,031 | 42,148 | 15,485 | 314 | 17,073 | 97,734 | — |
| | 碎米 | 941,891 | 87,283 | 16,868 | — | 8,756 | 81,657 | — |
| | 計 | 1,206,922 | 129,431 | 32,353 | 314 | 25,829 | 179,391 | — |
| 群山 | 玄白 | 1,217,381 | 160,855 | 43,876 | 1,300 | 17,047 | 202,097 | — |
| | 碎米 | 375,545 | 53,559 | 23,605 | — | 6,248 | 8,931 | — |
| | 計 | 1,603,361 | 216,986 | 70,736 | 1,300 | 23,295 | 211,112 | — |
| 元山 | 玄白 | 13,282 | 200 | — | — | 608 | 40,505 | — |
| | 碎米 | 2,406 | 225 | — | — | 201 | 3,858 | — |
| | 計 | 17,893 | 425 | — | — | 809 | 44,363 | — |
| 城津 | 玄白 | — | — | — | — | — | — | — |
| | 碎米 | — | — | — | — | — | — | — |
| | 計 | — | — | — | — | — | — | — |
| 清津 | 玄白 | 600 | 180 | — | 30 | — | 1,644 | — |
| | 碎米 | — | — | — | — | — | — | — |
| | 計 | 600 | 180 | — | 30 | — | 1,644 | — |
| 雄基 | 玄白 | 86 | 2 | — | — | — | — | — |
| | 碎米 | 93 | 2 | — | — | — | — | — |
| | 計 | 179 | 4 | — | — | — | — | — |
| 釜山 | 玄白 | 257,680 | 80,917 | 35,055 | 1,000 | 2,392 | 125,964 | 284 |
| | 碎米 | 100,871 | 73,237 | 37,611 | — | 583 | 8,181 | 605 |
| | 計 | 370,309 | 158,360 | 74,188 | 1,236 | 3,053 | 134,153 | 992 |
| 木浦 | 玄白 | 241,805 | 211,752 | 57,789 | 264 | 2,150 | 83,933 | — |
| | 碎米 | 15,553 | 5,413 | 1,177 | — | — | 453 | — |
| | 計 | 257,358 | 217,165 | 59,966 | 264 | 2,150 | 84,386 | — |
| 馬山 | 玄白 | 65,158 | 57,905 | 10,919 | — | — | 10,808 | — |
| | 碎米 | 35,093 | 84,467 | 30,015 | — | — | — | — |
| | 計 | 100,410 | 142,372 | 40,934 | — | — | 10,808 | — |
| 鎮海 | 玄白 | — | — | — | — | — | — | — |
| | 碎米 | — | — | — | — | — | — | — |
| | 計 | — | — | — | — | — | — | — |
| 新義州 | 玄白 | 480 | 893 | — | — | 504 | 41,977 | — |
| | 碎米 | 3,010 | 452 | 286 | 140 | 1,585 | 23,345 | — |
| | 計 | 3,490 | 1,345 | 286 | 140 | 2,089 | 65,422 | — |
| 龍岩浦 | 玄白 | — | — | — | — | — | 55,795 | — |
| | 碎米 | 3 | — | — | — | — | 1,484 | — |
| | 計 | 3 | — | — | — | — | 57,279 | — |
| 鎮南浦 | 玄白 | 22,023 | 14,915 | 5,587 | — | 26,057 | 441,305 | — |
| | 碎米 | 16,149 | 13,855 | 2,741 | — | 28,387 | 445,078 | — |
| | 計 | 38,172 | 28,770 | 8,328 | — | 54,444 | 886,383 | — |
| 其ノ他 | 玄白 | 207,095 | 67,054 | 11,275 | — | 2,245 | 54,549 | — |
| | 碎米 | 46,957 | 69,003 | 3,352 | — | 1,674 | 80,139 | — |
| | 計 | 254,052 | 136,057 | 14,627 | — | 3,919 | 134,688 | — |
| 計 | 玄白 | 2,290,055 | 635,926 | 179,986 | 2,908 | 68,076 | 1,156,311 | 654 |
| | 碎米 | 1,535,534 | 387,637 | 115,369 | — | 47,434 | 853,125 | 613 |
| | 計 | 3,930,472 | 1,042,298 | 322,747 | 3,364 | 116,571 | 1,813,784 | 1,267 |

港別仕向地別移出數量 (續)

| 昭和九年度 | | | | | | | 仕向地 | |
|---------|-------|--------|--------|-----|---------|-----------|---------------|-----|
| 下關 | 門司 | 博多 | 長崎 | 臺灣 | 其ノ他 | 計 | 種別 | 港別 |
| 500 | 60 | — | 40 | 160 | 40,423 | 478,668 | 玄白 碎米 計 | 仁川 |
| 204 | 306 | 1,533 | 1,772 | 306 | 129,487 | 1,270,153 | | |
| 20 | — | 40 | 106 | — | 5,218 | 49,983 | | |
| 724 | 466 | 1,573 | 1,918 | 466 | 175,128 | 1,799,104 | 玄白 碎米 計 | 群山 |
| — | 600 | — | — | — | 51,874 | 1,695,030 | | |
| — | 614 | 10 | 150 | — | 44,911 | 513,573 | | |
| 40 | 100 | — | — | — | 1,576 | 17,152 | 玄白 碎米 計 | 元山 |
| 40 | 1,314 | 10 | 160 | — | 98,561 | 2,225,755 | | |
| 206 | — | — | — | — | — | 54,891 | | |
| 1,025 | 80 | — | — | — | 2,666 | 10,669 | 玄白 碎米 計 | 城津 |
| 816 | — | — | — | — | 40 | 3,022 | | |
| 2,137 | 80 | — | — | — | 2,706 | 68,882 | | |
| — | — | — | — | — | — | 370 | 玄白 碎米 計 | 清津 |
| — | — | — | — | — | — | 370 | | |
| — | — | — | — | — | — | 2,514 | | |
| — | 60 | — | — | — | — | — | 玄白 碎米 計 | 雄基 |
| — | — | — | — | — | — | — | | |
| — | — | — | — | — | — | — | | |
| — | — | — | — | — | — | 10 | 玄白 碎米 計 | 釜山 |
| — | — | — | — | — | — | 10 | | |
| — | — | — | — | — | — | 100 | | |
| 106,605 | 1,520 | 3,945 | 2,328 | — | 99,606 | 717,216 | 玄白 碎米 計 | 木浦 |
| 390,835 | 3,255 | 45,740 | 28,236 | — | 418,738 | 1,707,832 | | |
| 4,165 | 427 | 2,910 | 525 | — | 3,969 | 29,973 | | |
| 501,665 | 5,202 | 52,536 | 31,083 | — | 522,313 | 1,855,161 | 玄白 碎米 計 | 馬山 |
| — | 78 | — | — | — | 13,749 | 611,912 | | |
| — | — | — | — | — | 3,807 | 26,407 | | |
| — | — | — | — | — | — | 1,761 | 玄白 碎米 計 | 鎮海 |
| — | — | — | — | — | — | — | | |
| — | — | — | — | — | — | — | | |
| — | — | — | — | — | — | — | 玄白 碎米 計 | 新義州 |
| — | — | — | — | — | — | — | | |
| — | — | — | — | — | — | — | | |
| 12,201 | 1,080 | 2,668 | 1,348 | — | 1,860 | 42,481 | 玄白 碎米 計 | 龍岩浦 |
| — | — | — | — | — | — | — | | |
| — | — | — | — | — | — | — | | |
| 12,201 | 1,080 | 2,872 | 1,348 | — | 2,282 | 92,635 | 玄白 碎米 計 | 鎮南浦 |
| — | — | — | — | — | — | — | | |
| — | — | — | — | — | — | — | | |
| — | — | — | — | — | — | — | 玄白 碎米 計 | 其ノ他 |
| — | — | — | — | — | — | — | | |
| — | — | — | — | — | — | — | | |
| — | — | — | — | — | — | — | 玄白 碎米 計 | 計 |
| — | — | — | — | — | — | — | | |
| — | — | — | — | — | — | — | | |
| — | — | — | — | — | — | — | 玄白 碎米 計 | 計 |
| — | — | — | — | — | — | — | | |
| — | — | — | — | — | — | — | | |
| — | — | — | — | — | — | — | 玄白 碎米 計 | 計 |
| — | — | — | — | — | — | — | | |
| — | — | — | — | — | — | — | | |
| — | — | — | — | — | — | — | 玄白 碎米 計 | 計 |
| — | — | — | — | — | — | — | | |
| — | — | — | — | — | — | — | | |
| — | — | — | — | — | — | — | 玄白 碎米 計 | 計 |
| — | — | — | — | — | — | — | | |
| — | — | — | — | — | — | — | | |
| — | — | — | — | — | — | — | 玄白 碎米 計 | 計 |
| — | — | — | — | — | — | — | | |
| — | — | — | — | — | — | — | | |
| — | — | — | — | — | — | — | 玄白 碎米 計 | 計 |
| — | — | — | — | — | — | — | | |
| — | — | — | — | — | — | — | | |
| — | — | — | — | — | — | — | 玄白 碎米 計 | 計 |
| — | — | — | — | — | — | — | | |
| — | — | — | — | — | — | — | | |
| — | — | — | — | — | — | — | 玄白 碎米 計 | 計 |
| — | — | — | — | — | — | — | | |
| — | — | — | — | — | — | — | | |
| — | — | — | — | — | — | — | 玄白 碎米 計 | 計 |
| — | — | — | — | — | — | — | | |
| — | — | — | — | — | — | — | | |
| — | — | — | — | — | — | — | 玄白 碎米 計 | 計 |
| — | — | — | — | — | — | — | | |
| — | — | — | — | — | — | — | | |
| — | — | — | — | — | — | — | 玄白 碎米 計 | 計 |
| — | — | — | — | — | — | — | | |
| — | — | — | — | — | — | — | | |
| — | — | — | — | — | — | — | 玄白 碎米 計 | 計 |
| — | — | — | — | — | — | — | | |
| — | — | — | — | — | — | — | | |
| — | — | — | — | — | — | — | 玄白 碎米 計 | 計 |
| — | — | — | — | — | — | — | | |
| — | — | — | — | — | — | — | | |
| — | — | — | — | — | — | — | 玄白 碎米 計 | 計 |
| — | — | — | — | — | — | — | | |
| — | — | — | — | — | — | — | | |
| — | — | — | — | — | — | — | 玄白 碎米 計 | 計 |
| — | — | — | — | — | — | — | | |
| — | — | — | — | — | — | — | | |
| — | — | — | — | — | — | — | 玄白 碎米 計 | 計 |
| — | — | — | — | — | — | — | | |
| — | — | — | — | — | — | — | | |
| — | — | — | — | — | — | — | 玄白 碎米 計 | 計 |
| — | — | — | — | — | — | — | | |
| — | — | — | — | — | — | — | | |
| — | — | — | — | — | — | — | 玄白 碎米 計 | 計 |
| — | — | — | — | — | — | — | | |
| — | — | — | — | — | — | — | | |
| — | — | — | — | — | — | — | 玄白 碎米 計 | 計 |
| — | — | — | — | — | — | — | | |
| — | — | — | — | — | — | — | | |
| — | — | — | — | — | — | — | 玄白 碎米 計 | 計 |
| — | — | — | — | — | — | — | | |
| — | — | — | — | — | — | — | | |
| — | — | — | — | — | — | — | 玄白 碎米 計 | 計 |
| — | — | — | — | — | — | — | | |
| — | — | — | — | — | — | — | | |
| — | — | — | — | — | — | — | 玄白 碎米 計 | 計 |
| — | — | — | — | — | — | — | | |
| — | — | — | — | — | — | — | | |
| — | — | — | — | — | — | — | 玄白 碎米 計 | 計 |
| — | — | — | — | — | — | — | | |
| — | — | — | — | — | — | — | | |
| — | — | — | — | — | — | — | 玄白 碎米 計 | 計 |
| — | — | — | — | —</ | | | | |

3 自昭和六年至同十三年度八ヶ年間朝鮮米仕出

| | | 昭和十年度 | | | | | | |
|-----|-----|-----------|---------|---------|-------|---------|-----------|-------|
| 仕向地 | | 大阪 | 神戸 | 名古屋 | 四日市 | 横濱 | 東京 | 敦賀 |
| 港別 | 種別 | | | | | | | |
| 仁川 | 玄米 | 260,132 | 55,849 | 24,210 | — | 14,035 | 149,200 | — |
| | 白米 | 809,440 | 64,571 | 14,548 | 296 | 4,533 | 43,869 | — |
| | 碎米計 | 34,673 | 6,226 | 6,708 | 86 | 274 | 2,034 | — |
| | 計 | 1,104,245 | 126,646 | 45,466 | 382 | 18,842 | 196,103 | — |
| 群山 | 玄米 | 1,068,371 | 144,576 | 67,843 | 200 | 17,297 | 246,956 | — |
| | 白米 | 391,220 | 43,825 | 11,693 | — | 11,035 | 16,016 | — |
| | 碎米計 | 13,189 | 2,428 | 1,601 | — | — | 236 | — |
| | 計 | 1,472,780 | 190,829 | 81,137 | 200 | 28,332 | 263,208 | — |
| 元山 | 玄米 | 5,960 | 700 | 631 | — | 1,706 | 33,597 | 1,213 |
| | 白米 | — | — | — | — | — | 724 | 12 |
| | 碎米計 | 2,6 | — | 102 | — | — | — | — |
| | 計 | 6,256 | 700 | 733 | — | 1,706 | 34,321 | 1,225 |
| 城津 | 玄米 | — | — | — | — | — | — | — |
| | 白米 | — | — | — | — | — | — | — |
| | 碎米計 | — | — | — | — | — | — | — |
| | 計 | — | — | — | — | — | — | — |
| 清津 | 玄米 | — | — | — | — | — | — | — |
| | 白米 | — | — | — | — | — | — | — |
| | 碎米計 | — | — | — | — | — | — | — |
| | 計 | — | — | — | — | — | — | — |
| 雄基 | 玄米 | — | — | — | — | — | — | — |
| | 白米 | 4 | — | — | — | — | — | — |
| | 碎米計 | 4 | — | — | — | — | — | — |
| | 計 | 8 | — | — | — | — | — | — |
| 釜山 | 玄米 | 184,704 | 70,848 | 27,600 | 200 | 300 | 65,649 | 300 |
| | 白米 | 107,962 | 83,057 | 22,635 | — | 270 | 21,971 | 273 |
| | 碎米計 | 13,128 | 1,444 | 2,940 | — | — | 1,321 | — |
| | 計 | 305,794 | 155,349 | 53,175 | 200 | 570 | 88,941 | 573 |
| 木浦 | 玄米 | 359,949 | 165,031 | 81,079 | 700 | 2,950 | 53,392 | — |
| | 白米 | 1,219 | 16 | — | — | — | 9 | — |
| | 碎米計 | 382 | 20 | 44 | — | — | — | — |
| | 計 | 351,550 | 165,067 | 81,123 | 700 | 2,950 | 53,401 | — |
| 馬山 | 玄米 | 21,802 | 41,955 | 9,144 | — | — | 10,654 | — |
| | 白米 | 16,200 | 37,269 | 28,939 | — | 194 | 10,641 | — |
| | 碎米計 | 846 | 35 | — | — | — | — | — |
| | 計 | 38,848 | 79,259 | 38,083 | — | 194 | 21,295 | — |
| 鎮海 | 玄米 | — | — | — | — | — | — | — |
| | 白米 | — | — | — | — | — | — | — |
| | 碎米計 | — | — | — | — | — | — | — |
| | 計 | — | — | — | — | — | — | — |
| 新義州 | 玄米 | — | — | — | — | 185 | 38,899 | — |
| | 白米 | — | 105 | — | — | 719 | 35,070 | — |
| | 碎米計 | 638 | — | — | — | — | — | — |
| | 計 | 638 | 105 | — | — | 904 | 73,969 | — |
| 龍岩浦 | 玄米 | — | — | — | — | — | 64,477 | — |
| | 白米 | — | — | — | — | — | 3,673 | — |
| | 碎米計 | — | — | — | — | — | — | — |
| | 計 | — | — | — | — | — | 68,150 | — |
| 鎮南浦 | 玄米 | 31,403 | 27,995 | 27,296 | — | 25,856 | 508,877 | — |
| | 白米 | 20,491 | 15,527 | 5,866 | — | 18,131 | 355,261 | — |
| | 碎米計 | 17,012 | 2,285 | 5,448 | — | — | 2,100 | — |
| | 計 | 68,906 | 45,807 | 38,610 | — | 43,987 | 866,238 | — |
| 其ノ他 | 玄米 | 142,931 | 74,770 | 8,383 | — | 7,656 | 117,295 | — |
| | 白米 | 45,392 | 82,971 | 5,148 | — | 3,136 | 9,719 | — |
| | 碎米計 | 8,139 | — | 433 | — | — | — | — |
| | 計 | 196,462 | 157,741 | 13,964 | — | 10,792 | 208,014 | — |
| 計 | 玄米 | 2,075,252 | 581,724 | 246,186 | 1,100 | 69,985 | 1,288,996 | 1,513 |
| | 白米 | 1,391,928 | 327,341 | 88,829 | 296 | 38,018 | 577,953 | 285 |
| | 碎米計 | 88,303 | 12,433 | 17,276 | 86 | 274 | 5,691 | — |
| | 計 | 3,555,483 | 921,503 | 352,291 | 1,482 | 108,277 | 1,872,640 | 1,798 |

港別仕向地別移出數量 (續)

| 昭和十年度 | | | | | | | 仕向地 | |
|---------|--------|--------|--------|-----|-----------|-----------|-----|-----|
| 下關 | 門司 | 博多 | 長崎 | 臺灣 | 其ノ他 | 計 | 種別 | 港別 |
| 324 | 500 | — | — | 120 | 42,838 | 547,608 | 玄米 | 仁川 |
| 105 | — | 1,425 | 366 | 86 | 52,562 | 991,801 | 白米 | |
| 613 | — | 88 | 189 | — | 2,508 | 53,399 | 碎米計 | |
| 1,042 | 900 | 1,513 | 555 | 206 | 97,908 | 1,592,808 | | |
| 16,620 | 144 | — | — | — | 57,230 | 1,619,237 | 玄米 | 群山 |
| 1,688 | 13 | — | 248 | — | 49,329 | 525,060 | 白米 | |
| — | — | — | — | — | 2,607 | 20,061 | 碎米計 | |
| 18,301 | 157 | — | 248 | — | 109,166 | 2,164,358 | | |
| 180 | — | — | — | — | — | 43,987 | 玄米 | 元山 |
| 633 | — | — | — | — | 283 | 1,652 | 白米 | |
| — | — | — | — | — | — | 38.8 | 碎米計 | |
| 813 | — | — | — | — | 283 | 46,037 | | |
| — | — | — | — | — | — | — | 玄米 | 城津 |
| — | — | — | — | — | — | — | 白米 | |
| — | — | — | — | — | — | — | 碎米計 | |
| | | | | | | | | |
| — | — | — | — | — | — | — | 玄米 | 清津 |
| — | — | — | — | — | — | — | 白米 | |
| — | — | — | — | — | — | — | 碎米計 | |
| | | | | | | | | |
| 2 | — | — | — | — | — | 6 | 玄米 | 雄基 |
| — | — | — | — | — | — | — | 白米 | |
| 2 | — | — | — | — | — | 6 | 碎米計 | |
| | | | | | | | | |
| 65,030 | 6,346 | 982 | 261 | — | 114,407 | 536,627 | 玄米 | 釜山 |
| 216,035 | 13,360 | 25,136 | 19,343 | — | 565,377 | 1,075,419 | 白米 | |
| 8,197 | 252 | 1,502 | 85 | — | 4,058 | 32,527 | 碎米計 | |
| 289,262 | 19,958 | 27,620 | 19,689 | — | 683,842 | 1,644,973 | | |
| — | 2 | — | — | — | 27,555 | 691,058 | 玄米 | 木浦 |
| 1 | — | — | — | — | 904 | 2,150 | 白米 | |
| — | — | — | — | — | 64 | 550 | 碎米計 | |
| 1 | 2 | — | 41 | — | 28,923 | 693,758 | | |
| 18,285 | — | — | — | — | 1,584 | 103,424 | 玄米 | 馬山 |
| 21,215 | — | — | — | — | 5,622 | 120,080 | 白米 | |
| — | — | — | — | — | — | 881 | 碎米計 | |
| 39,500 | — | — | — | — | 7,206 | 224,385 | | |
| — | — | — | — | — | — | — | 玄米 | 鎮海 |
| — | — | — | — | — | 31 | 31 | 白米 | |
| — | — | — | — | — | — | — | 碎米計 | |
| | | | | | | | | |
| — | — | — | — | — | — | 39,084 | 玄米 | 新義州 |
| 4,729 | 4 | — | 210 | — | 210 | 41,047 | 白米 | |
| — | — | — | — | — | 45 | 683 | 碎米計 | |
| 4,729 | 4 | — | 210 | — | 255 | 80,814 | | |
| — | — | — | — | — | — | 64,477 | 玄米 | 龍岩浦 |
| 718 | — | 192 | — | — | 200 | 4,783 | 白米 | |
| — | — | — | — | — | — | — | 碎米計 | |
| 718 | — | 192 | — | — | 200 | 69,260 | | |
| 191 | — | — | 81 | — | 11,656 | 633,355 | 玄米 | 鎮南浦 |
| 7,344 | — | 126 | 767 | — | 163,573 | 587,086 | 白米 | |
| 740 | 822 | — | — | — | 6,406 | 34,813 | 碎米計 | |
| 8,276 | 822 | 126 | 848 | — | 181,636 | 1,255,254 | | |
| 16,136 | 500 | — | — | — | 25,616 | 393,287 | 玄米 | 其ノ他 |
| 9,712 | 101 | 17 | — | — | 17,036 | 254,232 | 白米 | |
| — | — | — | — | — | 110 | 8,683 | 碎米計 | |
| 25,849 | 601 | 17 | — | — | 42,762 | 666,202 | | |
| 116,766 | 7,892 | 982 | 342 | 120 | 281,286 | 4,672,144 | 玄米 | 計 |
| 262,175 | 13,478 | 26,896 | 20,935 | 86 | 855,127 | 3,603,347 | 白米 | |
| 9,551 | 1,074 | 1,590 | 314 | — | 15,758 | 152,395 | 碎米計 | |
| 388,492 | 22,444 | 29,468 | 21,591 | 206 | 1,162,211 | 8,427,889 | | |

3 自昭和六年至同十三年度八ヶ年間朝鮮米仕出

| | | 昭和十一年度 | | | | | | |
|-----|------|-----------|-----------|---------|-------|---------|-----------|-------|
| 仕向地 | | 大阪 | 神戸 | 名古屋 | 四日市 | 横濱 | 東京 | 敦賀 |
| 種別 | 港別 | | | | | | | |
| | | | | | | | | |
| 仁川 | 米 | 164,946 | 29,148 | 14,978 | — | 14,545 | 146,293 | 60 |
| | 白米 | 646,654 | 50,951 | 6,380 | — | 3,837 | 32,002 | 449 |
| | 碎米其計 | 23,057 | 5,686 | 9,445 | 20 | 858 | 14,037 | — |
| | 計 | 834,697 | 85,785 | 30,804 | 20 | 19,240 | 192,332 | 509 |
| 群山 | 米 | 851,078 | 271,118 | 11,084 | — | 4,400 | 53,405 | — |
| | 白米 | 587,618 | 57,882 | 16,902 | — | 9,543 | 18,778 | — |
| | 碎米其計 | 21,716 | 1,813 | 4,088 | — | — | 492 | — |
| | 計 | 1,460,412 | 330,813 | 32,074 | — | 13,943 | 72,675 | — |
| 元山 | 米 | 29,582 | 41 | 1,300 | — | — | 9,163 | — |
| | 白米 | 944 | — | — | — | — | — | 5 |
| | 碎米其計 | 30,626 | 41 | 1,300 | — | — | 9,163 | 5 |
| 城津 | 米 | 532 | — | — | — | — | — | — |
| | 白米 | — | — | — | — | — | — | — |
| | 碎米其計 | 532 | — | — | — | — | — | — |
| 清津 | 米 | — | — | — | — | — | — | — |
| | 白米 | — | — | — | — | — | — | — |
| | 碎米其計 | — | — | — | — | — | — | — |
| 雄基 | 米 | — | — | — | — | — | — | 258 |
| | 白米 | — | — | — | — | — | — | — |
| | 碎米其計 | — | — | — | — | — | — | 258 |
| 釜山 | 米 | 181,367 | 71,846 | 26,399 | 1,390 | 600 | 74,565 | — |
| | 白米 | 220,272 | 93,042 | 42,913 | 1,309 | — | 34,409 | 639 |
| | 碎米其計 | 3,636 | 4,948 | 11,945 | 68 | 480 | 369 | — |
| | 計 | 405,275 | 169,836 | 81,257 | 2,767 | 1,080 | 109,343 | 639 |
| 木浦 | 米 | 445,039 | 158,681 | 26,240 | — | — | 12,783 | — |
| | 白米 | 92,245 | 23,800 | 4,518 | — | — | 1,604 | — |
| | 碎米其計 | 344 | 460 | — | — | — | — | — |
| | 計 | 537,628 | 182,941 | 30,758 | — | — | 14,387 | — |
| 馬山 | 米 | 49,916 | 55,219 | 19,129 | — | — | 6,580 | — |
| | 白米 | 25,225 | 50,681 | 42,798 | — | — | 1,746 | — |
| | 碎米其計 | 835 | — | — | — | — | — | — |
| | 計 | 75,976 | 106,900 | 61,927 | — | — | 8,326 | — |
| 鎮海 | 米 | — | — | — | — | — | — | — |
| | 白米 | — | — | — | — | — | — | — |
| | 碎米其計 | — | — | — | — | — | — | — |
| 新義州 | 米 | — | — | 134 | — | 879 | 66,993 | — |
| | 白米 | — | — | 126 | — | 1,313 | 16,275 | — |
| | 碎米其計 | 129 | — | 260 | — | — | 122 | — |
| | 計 | 129 | — | 260 | — | 2,192 | 83,590 | — |
| 龍岩浦 | 米 | — | — | — | — | — | 140,833 | — |
| | 白米 | — | — | — | — | — | — | — |
| | 碎米其計 | — | — | — | — | — | 140,833 | — |
| 鎮南浦 | 米 | 67,652 | 50,491 | 31,606 | — | 44,406 | 559,429 | — |
| | 白米 | 19,169 | 22,283 | 13,464 | — | 23,455 | 346,989 | — |
| | 碎米其計 | 14,536 | 6,688 | 3,020 | — | — | 1,822 | — |
| | 計 | 101,397 | 79,462 | 48,090 | — | 67,901 | 908,240 | — |
| 其ノ他 | 米 | 293,114 | 65,344 | 3,700 | — | 6,201 | 95,650 | — |
| | 白米 | 37,261 | 88,939 | 2,369 | — | 3,272 | 93,561 | — |
| | 碎米其計 | 10,766 | 262 | 100 | — | — | 101 | — |
| | 計 | 341,141 | 156,545 | 6,169 | — | 9,473 | 189,312 | — |
| 計 | 米 | 2,083,236 | 703,888 | 134,570 | 1,390 | 71,031 | 1,165,694 | 318 |
| | 白米 | 1,629,308 | 387,578 | 129,470 | 1,309 | 41,460 | 545,364 | 1,093 |
| | 碎米其計 | 75,079 | 19,857 | 28,599 | 80 | 1,338 | 16,943 | — |
| | 計 | 3,787,713 | 1,111,323 | 232,639 | 2,787 | 113,829 | 1,728,001 | 1,411 |

港別仕向地別移出數量 (續)

| | | 昭和十一年度 | | | | | | |
|-----|------|---------|--------|--------|--------|----|-----------|-----------|
| 仕向地 | | 下關 | 門司 | 博多 | 長崎 | 臺灣 | 其ノ他 | 計 |
| 種別 | 港別 | | | | | | | |
| | | | | | | | | |
| 仁川 | 米 | — | 583 | — | 944 | — | 53,317 | 425,214 |
| | 白米 | — | 585 | 1,706 | 334 | 16 | 35,903 | 779,227 |
| | 碎米其計 | 29 | — | — | 130 | — | 2,006 | 55,389 |
| | 計 | 23 | 1,968 | 1,706 | 1,408 | 16 | 91,316 | 1,269,830 |
| 群山 | 米 | 5,954 | — | — | — | — | 36,436 | 1,233,475 |
| | 白米 | 420 | 210 | — | 60 | — | 109,094 | 800,507 |
| | 碎米其計 | — | 460 | — | — | — | 1,633 | 30,202 |
| | 計 | 6,374 | 670 | — | 60 | — | 147,163 | 2,064,184 |
| 元山 | 米 | 300 | — | — | — | — | 40 | 40,426 |
| | 白米 | 229 | — | — | — | — | 42 | 1,220 |
| | 碎米其計 | — | — | — | — | — | — | — |
| | 計 | 529 | — | — | — | — | 82 | 41,646 |
| 城津 | 米 | — | — | — | — | — | — | 532 |
| | 白米 | — | — | — | — | — | — | — |
| | 碎米其計 | — | — | — | — | — | — | 532 |
| 清津 | 米 | — | — | — | — | — | — | — |
| | 白米 | — | — | — | — | — | — | — |
| | 碎米其計 | — | — | — | — | — | — | — |
| 雄基 | 米 | — | — | — | — | — | — | 258 |
| | 白米 | — | — | — | — | — | — | — |
| | 碎米其計 | — | — | — | — | — | — | 258 |
| 釜山 | 米 | 65,449 | 3,244 | 17,881 | 487 | — | 126,363 | 569,591 |
| | 白米 | 248,735 | 13,453 | 15,451 | 20,080 | — | 721,350 | 1,411,653 |
| | 碎米其計 | 8,476 | 1,624 | 1,872 | 17 | — | 10,478 | 43,913 |
| | 計 | 322,660 | 18,321 | 35,204 | 20,584 | — | 858,191 | 2,026,157 |
| 木浦 | 米 | 1 | — | 78 | — | — | 22,031 | 664,553 |
| | 白米 | 317 | — | — | — | — | 11 | 122,495 |
| | 碎米其計 | — | — | — | — | — | — | 804 |
| | 計 | 318 | — | 78 | — | — | 22,042 | 788,152 |
| 馬山 | 米 | 3,092 | — | — | — | — | 7,043 | 141,679 |
| | 白米 | 35,791 | — | 946 | 5,084 | — | 7,257 | 169,528 |
| | 碎米其計 | — | — | 230 | — | — | — | 1,065 |
| | 計 | 38,883 | — | 1,176 | 5,084 | — | 1,4300 | 312,572 |
| 鎮海 | 米 | — | — | — | — | — | — | — |
| | 白米 | — | — | — | — | — | — | — |
| | 碎米其計 | — | — | — | — | — | — | — |
| 新義州 | 米 | — | — | — | — | — | — | 68,006 |
| | 白米 | 4,942 | 312 | — | — | — | 210 | 23,178 |
| | 碎米其計 | — | — | — | — | — | 127 | 393 |
| | 計 | 4,942 | 312 | — | — | — | 337 | 91,577 |
| 龍岩浦 | 米 | — | — | — | — | — | 200 | 141,033 |
| | 白米 | — | — | — | — | — | — | — |
| | 碎米其計 | — | — | — | — | — | — | — |
| | 計 | — | — | — | — | — | 200 | 141,033 |
| 鎮南浦 | 米 | 209 | 202 | — | — | — | 23,000 | 777,005 |
| | 白米 | 4,588 | — | 33 | 116 | — | 184,873 | 615,010 |
| | 碎米其計 | 7 | 1,512 | — | — | — | 3,157 | 30,772 |
| | 計 | 4,804 | 1,714 | 33 | 116 | — | 211,030 | 1,422,787 |
| 其ノ他 | 米 | 13,152 | 203 | — | — | — | 21,627 | 499,991 |
| | 白米 | 9,782 | 270 | 4 | 3 | — | 30,231 | 265,632 |
| | 碎米其計 | 218 | — | — | — | — | — | 11,447 |
| | 計 | 23,152 | 473 | 4 | 3 | — | 51,858 | 777,130 |
| 計 | 米 | 88,157 | 4,632 | 17,959 | 1,431 | — | 20,057 | 4,562,363 |
| | 白米 | 304,804 | 15,230 | 18,140 | 25,677 | 16 | 1,088,971 | 4,188,510 |
| | 碎米其計 | 8,730 | 3,596 | 2,117 | 147 | — | 17,491 | 173,885 |
| | 計 | 401,631 | 23,458 | 38,216 | 27,255 | 16 | 1,336,519 | 8,924,868 |

3 自昭和六年度至同十三年度 八ヶ年間朝鮮米仕出

| 昭 和 十 二 年 度 | | 仕向地 | | | | | | |
|-------------|------|-----------|---------|---------|-------|--------|---------|-----|
| 種別 | 港別 | 大阪 | 神戸 | 名古屋 | 四日市 | 横濱 | 東京 | 敦賀 |
| 仁川 | 米 | 95,559 | 16,327 | 2,886 | 465 | 3,891 | 20,772 | — |
| | 白米 | 852,979 | 57,519 | 6,458 | — | 420 | 3,679 | — |
| | 碎米其計 | 43,819 | 8,949 | 30,581 | 50 | 352 | 7,159 | 136 |
| | 計 | 932,357 | 82,735 | 39,925 | 556 | 4,635 | 31,610 | 136 |
| 群山 | 米 | 663,464 | 72,345 | 15,002 | 400 | 4,250 | 30,200 | — |
| | 白米 | 459,404 | 33,005 | 18,877 | — | 1,302 | 1,365 | — |
| | 碎米其計 | 16,252 | 1,889 | 14,057 | — | — | 80 | — |
| | 計 | 1,139,150 | 107,239 | 48,876 | 400 | 5,552 | 31,645 | — |
| 元山 | 米 | 19,820 | 3,173 | — | — | 608 | 8,283 | — |
| | 白米 | 61 | 267 | — | — | — | — | — |
| | 碎米其計 | 261 | — | — | — | — | — | 5 |
| | 計 | 20,142 | 3,440 | — | — | 608 | 8,283 | 5 |
| 城津 | 米 | — | — | — | — | — | — | — |
| | 白米 | — | — | — | — | — | — | — |
| | 碎米其計 | — | — | — | — | — | — | — |
| | 計 | — | — | — | — | — | — | — |
| 清津 | 米 | — | — | — | — | — | — | — |
| | 白米 | — | — | — | — | — | — | — |
| | 碎米其計 | — | — | — | — | — | — | — |
| | 計 | — | — | — | — | — | — | — |
| 雄基 | 米 | — | — | — | — | — | — | — |
| | 白米 | — | — | — | — | — | — | — |
| | 碎米其計 | — | — | — | — | — | — | — |
| | 計 | — | — | — | — | — | — | — |
| 釜山 | 米 | 49,780 | 63,948 | 17,308 | 1,034 | 2 | 22,662 | 20 |
| | 白米 | 129,670 | 150,705 | 37,424 | 210 | 786 | 5,573 | 324 |
| | 碎米其計 | 10,104 | 4,023 | 7,682 | 276 | 486 | 1,250 | — |
| | 計 | 189,554 | 223,681 | 62,414 | 1,520 | 1,274 | 29,485 | 344 |
| 木浦 | 米 | 514,156 | 173,051 | 40,535 | 100 | — | 14,400 | — |
| | 白米 | 5 | 16 | — | — | 1 | 4 | — |
| | 碎米其計 | 341 | — | 33 | — | — | 152 | — |
| | 計 | 514,502 | 173,067 | 40,568 | 100 | 1 | 14,556 | — |
| 馬山 | 米 | 14,741 | 45,345 | 10,139 | — | — | 1,728 | — |
| | 白米 | 17,038 | 34,960 | 44,942 | 7 | — | 1,358 | — |
| | 碎米其計 | 66 | — | — | — | — | — | — |
| | 計 | 31,845 | 80,355 | 55,281 | 7 | — | 3,086 | — |
| 鎮海 | 米 | — | — | — | — | — | — | — |
| | 白米 | — | — | — | — | — | — | — |
| | 碎米其計 | — | — | — | — | — | — | — |
| | 計 | — | — | — | — | — | — | — |
| 新義州 | 米 | — | — | — | — | — | 37,657 | — |
| | 白米 | 93 | 615 | 82 | — | 205 | 6,619 | — |
| | 碎米其計 | 860 | — | 489 | — | — | — | — |
| | 計 | 953 | 615 | 571 | — | 205 | 44,276 | — |
| 龍岩浦 | 米 | — | — | — | — | — | 782 | — |
| | 白米 | — | — | — | — | — | 2,590 | — |
| | 碎米其計 | 471 | — | — | — | — | 7,786 | — |
| | 計 | 471 | — | — | — | 3,372 | 75,268 | — |
| 鎮南浦 | 米 | 72,187 | 29,203 | 25,655 | — | 13,636 | 211,961 | — |
| | 白米 | 4,095 | 22,134 | 16,986 | — | 16,608 | 252,819 | — |
| | 碎米其計 | 28,846 | 2,277 | 19,882 | — | — | 556 | — |
| | 計 | 105,128 | 53,614 | 62,523 | — | 30,244 | 465,336 | — |
| 其ノ他 | 米 | 149,180 | 105,829 | 2,207 | — | 3,872 | 34,812 | — |
| | 白米 | 119,737 | 55,179 | 1,810 | — | 1,632 | 39,558 | — |
| | 碎米其計 | 11,476 | 363 | 849 | — | — | — | — |
| | 計 | 280,345 | 161,371 | 4,866 | — | 5,504 | 74,370 | — |
| 計 | 米 | 1,578,887 | 514,271 | 114,832 | 2,000 | 27,041 | 447,673 | 20 |
| | 白米 | 1,583,082 | 354,400 | 126,579 | 217 | 23,544 | 318,761 | 329 |
| | 碎米其計 | 112,526 | 17,506 | 73,613 | 363 | 868 | 9,481 | 136 |
| | 計 | 3,274,495 | 885,177 | 315,024 | 2,583 | 51,453 | 776,918 | 485 |

備考 朝鮮外産米穀ハ含マズ

港別仕向地別移出數量 (續)

| 昭 和 十 三 年 度 | | | | | | | 仕向地 | |
|-------------|--------|--------|--------|----|-----------|-----------|-----------------|-----|
| 下關 | 門司 | 博多 | 長崎 | 臺灣 | 其ノ他 | 計 | 種別 | 港別 |
| — | — | — | 484 | — | 5,282 | 145,667 | 米 白米 碎米其計 | 仁川 |
| 2,973 | — | 1,630 | 841 | 8 | 18,388 | 944,865 | | |
| 34 | 50 | 100 | 102 | — | 6,560 | 97,962 | | |
| 3,007 | 50 | 1,730 | 1,427 | 8 | 30,230 | 1,188,524 | | |
| — | 3 | 240 | — | — | 2,117 | 788,921 | 米 白米 碎米其計 | 群山 |
| — | 777 | 42 | — | — | 99,922 | 614,694 | | |
| 59 | — | — | — | — | 4,371 | 36,778 | | |
| 62 | 1,017 | 42 | — | — | 106,410 | 1,440,293 | | |
| 162 | — | — | — | — | — | 32,046 | 米 白米 碎米其計 | 元山 |
| 330 | — | — | — | — | 569 | 1,232 | | |
| 492 | — | — | — | — | 261 | 261 | | |
| — | — | — | — | — | 563 | 33,533 | | |
| — | — | — | — | — | — | — | 米 白米 碎米其計 | 城津 |
| — | — | — | — | — | — | — | | |
| — | — | — | — | — | — | — | | |
| — | — | — | — | — | — | — | 米 白米 碎米其計 | 清津 |
| — | — | — | — | — | — | — | | |
| — | — | — | — | — | — | — | | |
| — | — | — | — | — | — | — | 米 白米 碎米其計 | 雄基 |
| — | — | — | — | — | — | — | | |
| — | — | — | — | — | — | — | | |
| 29,173 | 1,960 | 6,357 | 2,475 | — | 129,681 | 329,400 | 米 白米 碎米其計 | 釜山 |
| 212,250 | 3,621 | 12,047 | 18,641 | — | 560,243 | 1,131,494 | | |
| 4,859 | 807 | 882 | 5 | — | 10,444 | 40,823 | | |
| 246,282 | 6,388 | 19,286 | 21,121 | — | 700,368 | 1,601,717 | | |
| 1,489 | — | — | — | — | 21,172 | 764,003 | 米 白米 碎米其計 | 木浦 |
| — | — | — | — | — | 16 | 44 | | |
| 1,491 | — | — | — | — | — | 526 | | |
| — | — | — | — | — | 21,188 | 765,473 | | |
| 400 | — | — | — | — | 1,220 | 73,823 | 米 白米 碎米其計 | 馬山 |
| 17,352 | 2,328 | — | 6,931 | — | 3,120 | 128,036 | | |
| 168 | — | — | — | — | 1 | 235 | | |
| 17,920 | 2,328 | — | 6,931 | — | 4,341 | 202,094 | | |
| — | — | — | — | — | — | — | 米 白米 碎米其計 | 鎮海 |
| — | — | — | — | — | — | — | | |
| — | — | — | — | — | — | — | | |
| — | — | — | — | — | — | — | 米 白米 碎米其計 | 新義州 |
| 3,157 | — | — | — | — | 572 | 37,657 | | |
| 3,957 | — | — | — | — | 4,4 | 1,943 | | |
| — | — | — | — | — | 1,066 | 61,643 | | |
| 1,352 | — | — | — | — | — | 65,980 | 米 白米 碎米其計 | 龍岩浦 |
| — | — | — | — | — | 745 | 12,473 | | |
| 1,352 | — | — | — | — | — | 755 | | |
| — | — | — | — | — | 745 | 79,208 | | |
| 6 | 120 | — | — | — | 3,504 | 356,572 | 米 白米 碎米其計 | 鎮南浦 |
| 4,187 | 72 | — | 644 | — | 176,526 | 494,071 | | |
| 765 | 560 | — | — | — | 3,837 | 56,723 | | |
| 4,358 | 762 | — | 644 | — | 184,167 | 907,366 | | |
| 1,605 | — | — | — | — | 13,725 | 311,230 | 米 白米 碎米其計 | 其ノ他 |
| 6,282 | 63 | 2 | — | — | 15,188 | 239,351 | | |
| — | — | — | — | — | 40 | 12,728 | | |
| 7,857 | 63 | 2 | — | — | 28,903 | 565,309 | | |
| 32,838 | 2,320 | 6,357 | 2,959 | — | 177,001 | 2,506,199 | 米 白米 碎米其計 | 計 |
| 248,635 | 6,861 | 13,721 | 27,057 | 8 | 875,239 | 3,578,433 | | |
| 5,885 | 1,417 | 982 | 107 | — | 25,747 | 248,634 | | |
| 287,358 | 10,598 | 21,060 | 30,123 | 8 | 1,077,987 | 6,733,296 | | |

3 自昭和六年度至同十三年度 八ヶ年間朝鮮米仕出

| 昭和十三年度 | | 仕向地 | | | | | | |
|--------|------|-----------|-----------|---------|--------|---------|-----------|-------|
| 種別 | 別 | 大阪 | 神戸 | 名古屋 | 四日市 | 樺濱 | 東京 | 敦賀 |
| 仁川 | 玄米 | 152,101 | 68,586 | 19,749 | 1,224 | 25,527 | 199,165 | — |
| | 白米 | 1,047,991 | 43,692 | 29,735 | — | 17,366 | 86,074 | 41 |
| | 碎米其計 | 34,831 | 5,581 | 17,035 | — | 257 | 10,355 | 50 |
| | 計 | 1,234,923 | 167,859 | 66,519 | 1,224 | 43,150 | 296,594 | 91 |
| 群山 | 玄米 | 578,542 | 166,924 | 36,984 | 204 | 7,080 | 37,307 | — |
| | 白米 | 429,128 | 60,511 | 44,642 | — | 1,742 | 1,742 | — |
| | 碎米其計 | 18,764 | 4,503 | 15,709 | — | — | 1,901 | — |
| | 計 | 1,426,434 | 232,338 | 97,335 | 204 | 11,579 | 40,950 | — |
| 元山 | 玄米 | 57,221 | 11,573 | 3,152 | — | — | 14,853 | 2,870 |
| | 白米 | — | — | — | — | — | — | 6 |
| | 碎米其計 | 241 | — | — | — | — | — | — |
| | 計 | 57,462 | 11,573 | 3,152 | — | — | 14,853 | 2,876 |
| 城津 | 玄米 | 480 | — | — | — | — | 200 | — |
| | 白米 | — | — | — | — | — | — | — |
| | 碎米其計 | 480 | — | — | — | — | 200 | — |
| | 計 | 480 | — | — | — | — | 200 | — |
| 清津 | 玄米 | — | — | — | — | — | — | — |
| | 白米 | — | — | — | — | — | — | — |
| | 碎米其計 | — | — | — | — | — | — | — |
| | 計 | — | — | — | — | — | — | — |
| 雄基 | 玄米 | — | — | — | — | — | — | — |
| | 白米 | — | — | — | — | — | — | — |
| | 碎米其計 | — | — | — | — | — | — | — |
| | 計 | — | — | — | — | — | — | — |
| 釜山 | 玄米 | 99,880 | 164,194 | 28,259 | 7,141 | 762 | 94,649 | — |
| | 白米 | 73,719 | 146,775 | 53,162 | 1,243 | 911 | 39,656 | 124 |
| | 碎米其計 | 14,284 | 3,944 | 4,860 | 368 | 807 | 2,346 | 148 |
| | 計 | 187,883 | 314,913 | 86,291 | 8,752 | 2,480 | 136,651 | 272 |
| 木浦 | 玄米 | 610,130 | 225,597 | 67,469 | — | 511 | 18,234 | — |
| | 白米 | 3 | 12 | — | — | — | 56 | — |
| | 碎米其計 | 318 | 87 | 334 | — | — | — | — |
| | 計 | 610,451 | 225,636 | 67,803 | — | 511 | 18,290 | — |
| 馬山 | 玄米 | 16,090 | 57,019 | 1,632 | — | — | 5,388 | — |
| | 白米 | 17,345 | 107,082 | 19,443 | — | — | — | — |
| | 碎米其計 | 350 | — | — | — | — | — | — |
| | 計 | 33,785 | 164,101 | 21,075 | — | — | 5,388 | — |
| 鎮海 | 玄米 | — | — | — | — | — | — | — |
| | 白米 | — | — | — | — | — | — | — |
| | 碎米其計 | — | — | — | — | — | — | — |
| | 計 | — | — | — | — | — | — | — |
| 新義州 | 玄米 | 186 | — | — | — | 1,488 | 37,014 | — |
| | 白米 | 86 | — | — | — | 975 | 16,616 | — |
| | 碎米其計 | 377 | 102 | 442 | — | — | 346 | — |
| | 計 | 649 | 102 | 442 | — | 2,463 | 53,976 | — |
| 龍岩浦 | 玄米 | — | — | — | — | 1,673 | 93,869 | — |
| | 白米 | — | — | — | — | 379 | 8,443 | — |
| | 碎米其計 | — | — | — | — | — | 48 | — |
| | 計 | — | — | — | — | 2,052 | 102,360 | — |
| 鎮南浦 | 玄米 | 70,002 | 39,812 | 48,237 | 204 | 36,206 | 304,915 | — |
| | 白米 | 22,595 | 33,214 | 21,910 | — | 31,272 | 209,795 | — |
| | 碎米其計 | 16,781 | 1,215 | 11,476 | — | 720 | 1,689 | — |
| | 計 | 109,378 | 74,241 | 81,623 | 204 | 68,198 | 516,399 | — |
| 其ノ他 | 玄米 | 175,241 | 99,596 | 1,612 | — | 3,843 | 75,919 | 416 |
| | 白米 | 154,653 | 63,368 | 800 | — | 3,729 | 80,944 | — |
| | 碎米其計 | 5,736 | 808 | — | — | — | — | — |
| | 計 | 335,630 | 163,762 | 2,412 | — | 7,572 | 156,863 | 416 |
| 計 | 玄米 | 2,159,873 | 833,291 | 207,104 | 8,773 | 77,090 | 881,513 | 3,286 |
| | 白米 | 1,745,520 | 504,654 | 169,692 | 1,243 | 59,131 | 443,326 | 171 |
| | 碎米其計 | 91,682 | 16,640 | 49,856 | 368 | 1,784 | 16,685 | 198 |
| | 計 | 3,997,075 | 1,354,585 | 426,652 | 10,384 | 138,005 | 1,341,524 | 3,655 |

港別仕向地別移出數量 (續)

| 昭和十三年度 | | | | | | | 仕向地 | |
|---------|---------|---------|--------|-----|-----------|-----------|------|-----|
| 下關 | 門司 | 博多 | 長崎 | 臺灣 | 其ノ他 | 計 | 種別 | 港別 |
| 204 | 9,462 | 3,680 | 1,726 | — | 20,140 | 501,564 | 玄米 | 仁川 |
| 103 | 11 | 1,562 | 2,281 | 113 | 59,246 | 1,338,215 | | |
| — | 50 | 60 | 42 | — | 2,615 | 70,876 | 碎米其計 | 仁川 |
| 307 | 9,523 | 5,302 | 4,049 | 113 | 82,001 | 1,910,655 | | |
| — | 3,655 | 652 | — | — | 37,234 | 1,268,782 | 玄米 | 群山 |
| — | — | 20 | — | — | 50,467 | 631,009 | | |
| — | 21 | — | — | — | 2,291 | 43,589 | 碎米其計 | 群山 |
| — | 3,876 | 672 | — | — | 123,992 | 1,943,380 | | |
| 265 | — | — | — | — | 2,535 | 92,469 | 玄米 | 元山 |
| 145 | — | — | — | — | 81 | 232 | | |
| 410 | — | — | — | — | — | 241 | 碎米其計 | 元山 |
| — | — | — | — | — | — | 92,942 | | |
| — | — | — | — | — | — | 680 | 玄米 | 城津 |
| — | — | — | — | — | — | — | | |
| — | — | — | — | — | — | 680 | 碎米其計 | 城津 |
| — | — | — | — | — | — | — | | |
| — | — | — | — | — | — | — | 玄米 | 清津 |
| — | — | — | — | — | — | — | | |
| — | — | — | — | — | — | — | 碎米其計 | 清津 |
| — | — | — | — | — | — | — | | |
| — | — | — | — | — | — | — | 玄米 | 雄基 |
| — | — | — | — | — | — | — | | |
| — | — | — | — | — | — | — | 碎米其計 | 雄基 |
| — | — | — | — | — | — | — | | |
| 164,684 | 88,360 | 68,889 | 14,588 | — | 434,647 | 1,166,063 | 玄米 | 釜山 |
| 342,398 | 54,155 | 40,163 | 46,523 | — | 855,914 | 1,654,743 | | |
| 7,984 | 2,887 | 2,206 | 118 | — | 10,548 | 50,450 | 碎米其計 | 釜山 |
| 515,016 | 145,402 | 111,258 | 61,229 | — | 1,301,109 | 2,871,256 | | |
| — | 16,153 | 816 | — | — | 13,775 | 52,685 | 玄米 | 木浦 |
| — | 2 | — | — | — | 2 | 75 | | |
| — | — | — | — | — | 310 | 1,049 | 碎米其計 | 木浦 |
| — | 2 | 16,153 | 816 | — | 14,087 | 953,809 | | |
| 5,419 | 1,072 | 4,406 | 1,144 | — | 2,104 | 94,274 | 玄米 | 馬山 |
| 35,279 | 1,894 | 6,449 | 8,332 | — | 11,030 | 206,854 | | |
| 700 | 200 | — | — | — | — | 1,250 | 碎米其計 | 馬山 |
| 41,398 | 3,166 | 10,855 | 9,476 | — | 13,134 | 302,378 | | |
| — | — | — | — | — | — | — | 玄米 | 鎮海 |
| — | — | — | — | — | — | — | | |
| — | — | — | — | — | — | — | 碎米其計 | 鎮海 |
| — | — | — | — | — | — | — | | |
| — | — | — | — | — | — | — | 玄米 | 新義州 |
| — | — | — | — | — | — | 38,688 | | |
| — | — | — | — | — | 1,025 | 18,702 | 碎米其計 | 新義州 |
| — | — | — | — | — | 241 | 1,508 | | |
| — | — | — | — | — | 1,266 | 58,898 | 計 | 新義州 |
| — | — | — | — | — | — | — | | |
| — | — | — | — | — | 204 | 55,745 | 玄米 | 龍岩浦 |
| — | — | — | — | — | 204 | 9,027 | | |
| — | — | — | — | — | — | 48 | 碎米其計 | 龍岩浦 |
| — | — | — | — | — | 204 | 104,821 | | |
| — | — | — | — | — | — | — | 玄米 | 鎮南浦 |
| — | — | — | — | — | — | 19,560 | | |
| — | — | — | — | — | — | 204,853 | 碎米其計 | 鎮南浦 |
| — | — | — | — | — | — | 524,591 | | |
| — | — | — | — | — | — | 746 | 計 | 鎮南浦 |
| — | — | — | — | — | — | 32,627 | | |
| — | — | — | — | — | — | 225,153 | 玄米 | 其ノ他 |
| — | — | — | — | — | — | 1,076,601 | | |
| 41,491 | 8,293 | — | — | — | 30,841 | 437,242 | 玄米 | 其ノ他 |
| 30,409 | 6,992 | 95 | — | — | 49,461 | 360,451 | | |
| — | — | — | — | — | 116 | 6,660 | 碎米其計 | 其ノ他 |
| 71,900 | 15,285 | 95 | — | — | 80,418 | 834,353 | | |
| 212,063 | 127,195 | 78,749 | 17,499 | — | 561,040 | 5,167,476 | 玄米 | 計 |
| 408,336 | 63,052 | 48,699 | 57,883 | 113 | 1,272,079 | 4,773,899 | | |
| 8,634 | 3,158 | 2,266 | 160 | — | 16,867 | 208,298 | 碎米其計 | 計 |
| 629,033 | 193,405 | 129,714 | 75,542 | 113 | 1,849,986 | 1,149,673 | | |

4 自昭和六年度至同十三年度 八ヶ年間粟輸移入數量 (米穀年度)單位石

| 月別 | 昭和六年度 | 同七年度 | 同八年度 | 同九年度 | 同十年度 | 同十一年度 | 同十二年度 | 同十三年度 |
|-------|-----------|-----------|-----------|-----------|-----------|-----------|---------|---------|
| 前年十一月 | 24,569 | 47,450 | 35,705 | 66,033 | 113,453 | 50,769 | 40,222 | 8,946 |
| 同十二月 | 47,964 | 128,322 | 73,999 | 68,570 | 84,183 | 100,316 | 64,285 | 40,550 |
| 一月 | 51,771 | 231,012 | 119,409 | 109,043 | 73,949 | 149,655 | 77,653 | 73,856 |
| 二月 | 59,891 | 108,687 | 72,028 | 99,377 | 79,065 | 92,043 | 101,906 | 50,121 |
| 三月 | 124,623 | 183,263 | 129,909 | 160,536 | 159,446 | 155,173 | 82,253 | 71,464 |
| 四月 | 147,127 | 205,914 | 142,860 | 199,244 | 143,505 | 118,560 | 106,484 | 92,069 |
| 五月 | 164,692 | 251,604 | 146,944 | 216,541 | 105,266 | 145,518 | 160,643 | 124,383 |
| 六月 | 110,718 | 177,140 | 105,362 | 123,536 | 92,270 | 161,987 | 88,339 | 32,107 |
| 七月 | 117,365 | 123,321 | 89,243 | 115,910 | 114,388 | 151,002 | 74,277 | 33,488 |
| 八月 | 80,406 | 69,211 | 68,339 | 71,964 | 69,900 | 114,998 | 25,513 | 51,309 |
| 九月 | 51,056 | 29,527 | 37,361 | 59,355 | 39,552 | 54,851 | 13,673 | 45,832 |
| 十月 | 34,891 | 28,882 | 25,513 | 70,763 | 16,852 | 32,264 | 16,559 | 47,354 |
| 計 | 1,015,103 | 1,584,333 | 1,046,702 | 1,360,872 | 1,091,863 | 1,327,136 | 851,807 | 671,909 |

備考 本表ハ朝鮮米穀年度(朝鮮總督府農林局發行)ニ依ル

穀物生産其ノ他

1 穀物作付反

| 年次 | 種別 | 米 | | 大豆 | | 小豆 | |
|----|-----|-----------|------------|---------|-----------|---------|-----------|
| | | 作付反別 | 收穫高 | 作付反別 | 收穫高 | 作付反別 | 收穫高 |
| 大正 | 元年 | 1,417,174 | 10,865,051 | 589,540 | 3,566,662 | 231,193 | 1,084,946 |
| 同 | 二年 | 1,457,078 | 12,109,840 | 635,563 | 3,603,014 | 247,111 | 1,121,995 |
| 同 | 三年 | 1,481,014 | 14,130,578 | 665,052 | 3,623,927 | 255,763 | 1,150,609 |
| 同 | 四年 | 1,498,020 | 12,846,085 | 710,230 | 4,016,588 | 259,201 | 1,072,791 |
| 同 | 五年 | 1,518,844 | 13,933,009 | 708,428 | 4,225,717 | 256,858 | 1,147,923 |
| 同 | 六年 | 1,528,962 | 13,687,845 | 737,653 | 4,309,676 | 264,251 | 1,179,620 |
| 同 | 七年 | 1,548,170 | 15,294,109 | 743,461 | 4,868,321 | 267,338 | 1,333,530 |
| 同 | 八年 | 1,537,797 | 12,708,208 | 758,553 | 3,280,631 | 259,744 | 460,368 |
| 同 | 九年 | 1,555,406 | 14,882,352 | 771,053 | 4,791,197 | 259,673 | 1,213,949 |
| 同 | 十年 | 1,531,545 | 14,324,352 | 789,027 | 4,679,288 | 252,622 | 1,074,418 |
| 同 | 十一年 | 1,557,948 | 15,014,292 | 796,105 | 4,515,836 | 261,317 | 903,647 |
| 同 | 十二年 | 1,550,399 | 15,174,645 | 805,878 | 4,641,467 | 260,930 | 988,140 |
| 同 | 十三年 | 1,575,716 | 13,219,322 | 798,829 | 3,657,623 | 257,394 | 635,907 |
| 同 | 十四年 | 1,585,216 | 14,773,102 | 803,495 | 4,612,033 | 253,253 | 968,042 |
| 同 | 十五年 | 1,587,998 | 15,300,707 | 791,536 | 4,351,537 | 255,686 | 986,001 |
| 昭和 | 二年 | 1,602,332 | 17,298,887 | 793,629 | 4,747,062 | 251,250 | 1,038,010 |
| 同 | 三年 | 1,517,755 | 13,511,725 | 800,623 | 3,810,641 | 246,616 | 763,656 |
| 同 | 四年 | 1,632,065 | 13,701,746 | 793,029 | 3,990,965 | 243,005 | 809,896 |
| 同 | 五年 | 1,662,020 | 19,180,677 | 792,979 | 4,490,048 | 241,114 | 898,590 |
| 同 | 六年 | 1,674,610 | 15,872,999 | 792,683 | 4,131,795 | 239,206 | 862,726 |
| 同 | 七年 | 1,643,449 | 16,345,825 | 809,992 | 4,409,677 | 233,719 | 877,236 |
| 同 | 八年 | 1,697,464 | 18,192,720 | 803,851 | 4,555,517 | 232,771 | 914,564 |
| 同 | 九年 | 1,711,949 | 16,717,238 | 795,042 | 3,812,377 | 233,574 | 873,367 |
| 同 | 十年 | 1,694,539 | 17,884,669 | 791,857 | 4,375,278 | 234,809 | 934,129 |
| 同 | 十一年 | 1,601,334 | 19,410,763 | 787,437 | 3,784,215 | 230,230 | 759,092 |
| 同 | 十二年 | 1,639,117 | 26,796,950 | 785,417 | 4,262,688 | 227,024 | 889,651 |
| 同 | 十三年 | 1,659,861 | 24,138,874 | 766,987 | 3,867,835 | 224,344 | 795,075 |

1 本表ハ朝鮮總督府統計年報ニ依ル
 2 米ニ在リテハ昭和十一年度以降ハ新調査方法ニ依ル

別 及 收 穫 高

| 種別 | 年次 | 小麥 | | 粟 | | 大豆 | | 豌豆 | |
|----|-----|---------|-----------|--------|--------|-------|--------|------|-----|
| | | 作付反別 | 收穫高 | 作付反別 | 收穫高 | 作付反別 | 收穫高 | 作付反別 | 收穫高 |
| 大正 | 元年 | 267,422 | 1,565,924 | — | — | — | — | — | — |
| 同 | 二年 | 294,661 | 1,809,621 | — | — | — | — | — | — |
| 同 | 三年 | 297,887 | 1,629,809 | — | — | — | — | — | — |
| 同 | 四年 | 307,803 | 1,690,681 | — | — | — | — | — | — |
| 同 | 五年 | 315,871 | 1,770,907 | — | — | — | — | — | — |
| 同 | 六年 | 332,447 | 1,788,015 | — | — | — | — | — | — |
| 同 | 七年 | 344,880 | 1,933,326 | — | — | — | — | — | — |
| 同 | 八年 | 346,890 | 1,670,820 | — | — | — | — | — | — |
| 同 | 九年 | 355,379 | 2,145,641 | — | — | — | — | — | — |
| 同 | 十年 | 357,390 | 2,170,525 | — | — | — | — | — | — |
| 同 | 十一年 | 363,179 | 2,057,409 | 9,960 | 46,852 | 2,418 | 11,631 | — | — |
| 同 | 十二年 | 356,259 | 1,679,872 | 11,191 | 48,209 | 2,442 | 11,807 | — | — |
| 同 | 十三年 | 360,895 | 2,133,460 | 10,032 | 24,987 | 2,234 | 7,439 | — | — |
| 同 | 十四年 | 361,937 | 2,179,196 | 9,907 | 39,871 | 2,643 | 13,624 | — | — |
| 同 | 十五年 | 365,404 | 2,123,626 | 9,515 | 44,451 | 2,605 | 13,500 | — | — |
| 昭和 | 二年 | 366,027 | 1,875,235 | 6,531 | 32,208 | 2,764 | 14,650 | — | — |
| 同 | 三年 | 365,419 | 1,782,266 | 6,872 | 27,056 | 3,325 | 17,873 | — | — |
| 同 | 四年 | 356,694 | 1,725,216 | 6,729 | 28,829 | 3,632 | 22,919 | — | — |
| 同 | 五年 | 346,080 | 1,863,151 | 6,994 | 33,507 | 4,606 | 30,932 | — | — |
| 同 | 六年 | 333,239 | 1,729,482 | 6,377 | 22,672 | 4,794 | 27,587 | — | — |
| 同 | 七年 | 323,759 | 1,778,289 | 6,295 | 25,796 | 4,946 | 31,465 | — | — |
| 同 | 八年 | 322,217 | 1,762,287 | 5,622 | 27,471 | 5,019 | 31,886 | — | — |
| 同 | 九年 | 325,613 | 1,837,781 | 5,711 | 19,040 | 4,883 | 23,519 | — | — |
| 同 | 十年 | 326,543 | 1,932,817 | 5,838 | 24,228 | 5,110 | 26,266 | — | — |
| 同 | 十一年 | 333,533 | 1,606,235 | 5,790 | 25,518 | 4,924 | 24,138 | — | — |
| 同 | 十二年 | 341,053 | 2,030,875 | 6,114 | 24,610 | 5,214 | 24,722 | — | — |
| 同 | 十三年 | 345,010 | 2,062,488 | 6,455 | 25,094 | 5,290 | 23,280 | — | — |

2 自昭和六年至同十三年 八ヶ年間米道別

| 年次 道別 | 昭和六年 | | 同 七年 | | 同 八年 | | 同 九年 | |
|----------|--------------------------|--------------------------|--------------------------|--------------------------|------|-----|------|-----|
| | 作付反別 | 收穫高 | 作付反別 | 收穫高 | 作付反別 | 收穫高 | 作付反別 | 收穫高 |
| 京畿道 | 町 206,264 石 1,750,935 | 町 206,153 石 1,940,883 | 町 208,386 石 2,244,740 | 町 209,586 石 2,186,540 | | | | |
| 忠清北道 | 70,778 662,118 | 69,184 678,392 | 71,032 766,268 | 71,775 671,869 | | | | |
| 忠清南道 | 163,541 1,374,960 | 161,170 1,357,697 | 164,540 1,561,322 | 165,406 1,519,811 | | | | |
| 全羅北道 | 173,045 1,823,177 | 163,239 1,670,352 | 173,803 1,957,857 | 174,184 1,884,905 | | | | |
| 全羅南道 | 213,913 2,003,629 | 212,392 2,462,898 | 215,014 2,258,630 | 215,805 2,236,225 | | | | |
| 慶尙北道 | 192,707 2,079,483 | 174,317 1,708,866 | 195,436 2,332,519 | 195,166 1,739,174 | | | | |
| 慶尙南道 | 179,074 1,837,797 | 176,293 1,786,365 | 178,478 1,882,214 | 181,956 1,586,569 | | | | |
| 黃海道 | 142,845 1,314,011 | 140,590 1,244,854 | 145,374 1,494,441 | 146,188 1,504,017 | | | | |
| 平安南道 | 82,243 735,540 | 84,607 884,989 | 86,151 864,288 | 88,497 874,401 | | | | |
| 平安北道 | 88,630 926,686 | 89,888 1,048,883 | 91,101 1,051,330 | 93,355 903,405 | | | | |
| 江原道 | 89,508 808,167 | 89,918 888,549 | 91,172 967,916 | 91,415 836,882 | | | | |
| 咸鏡南道 | 54,889 487,326 | 58,780 547,630 | 60,290 617,916 | 61,827 571,327 | | | | |
| 咸鏡北道 | 17,173 69,170 | 16,918 125,437 | 16,687 196,334 | 16,789 102,113 | | | | |
| 計 | 1,674,610 15,872,999 | 1,643,449 16,345,825 | 1,697,464 18,192,720 | 1,711,949 16,717,238 | | | | |

備考 1 本表ハ朝鮮總督府農業統計年報ニ依ル
2 昭和十一年度以降ハ新調査方法ニ依ル

作付反別及收穫高

| 年次 道別 | 同 十年 | | 同 十一年 | | 同 十二年 | | 同 十三年 | |
|----------|--------------------------|--------------------------|--------------------------|--------------------------|-------|-----|-------|-----|
| | 作付反別 | 收穫高 | 作付反別 | 收穫高 | 作付反別 | 收穫高 | 作付反別 | 收穫高 |
| 京畿道 | 町 210,445 石 2,223,554 | 町 185,904 石 2,006,740 | 町 196,969 石 3,287,065 | 町 199,022 石 2,973,900 | | | | |
| 忠清北道 | 71,053 662,028 | 65,214 782,010 | 68,127 1,183,188 | 68,177 1,078,294 | | | | |
| 忠清南道 | 165,066 1,527,649 | 160,007 2,198,866 | 160,529 2,634,962 | 160,535 2,313,191 | | | | |
| 全羅北道 | 169,778 1,596,129 | 170,024 1,738,100 | 170,432 2,793,646 | 169,478 2,626,029 | | | | |
| 全羅南道 | 196,760 1,777,715 | 202,233 2,352,377 | 199,405 2,967,476 | 201,937 2,518,778 | | | | |
| 慶尙北道 | 193,110 2,059,654 | 186,896 2,414,239 | 182,370 2,887,607 | 185,904 2,842,483 | | | | |
| 慶尙南道 | 183,991 2,370,567 | 172,416 2,018,052 | 170,036 2,922,722 | 171,509 2,376,463 | | | | |
| 黃海道 | 146,503 1,667,097 | 123,261 1,574,134 | 142,154 2,360,152 | 145,536 1,969,990 | | | | |
| 平安南道 | 90,067 1,005,983 | 78,390 936,783 | 88,811 1,494,772 | 91,927 1,392,068 | | | | |
| 平安北道 | 96,261 1,109,893 | 93,921 1,527,004 | 94,997 1,631,965 | 95,701 1,616,405 | | | | |
| 江原道 | 92,138 1,002,832 | 82,597 934,924 | 84,247 1,343,876 | 85,450 1,293,945 | | | | |
| 咸鏡南道 | 92,936 702,777 | 59,705 707,348 | 63,101 1,021,255 | 66,257 860,933 | | | | |
| 咸鏡北道 | 16,431 178,971 | 17,767 220,186 | 17,933 263,264 | 18,371 196,335 | | | | |
| 計 | 1,694,539 17,884,669 | 1,601,335 19,410,763 | 1,539,116 26,796,950 | 1,639,861 24,138,874 | | | | |

3 自昭和六年至同十三年 八ヶ年間水稻主要品

| 年次 品種名 | 昭和六年 | | 同 七 年 | | 同 八 年 | | 同 九 年 | |
|-----------|-----------|-----------|-----------|------------|-----------|------------|-----------|------------|
| | 作付反別 | 收穫高 | 作付反別 | 收穫高 | 作付反別 | 收穫高 | 作付反別 | 收穫高 |
| 穀 良 都 | 458,971 | 4,708,177 | 428,626 | 4,343,072 | 432,787 | 4,952,462 | 410,043 | 3,980,270 |
| 多 摩 錦 | 166,840 | 1,521,812 | 169,675 | 1,631,892 | 163,650 | 1,662,232 | 159,049 | 1,581,755 |
| 銀 坊 主 | 82,547 | 920,854 | 99,197 | 1,084,821 | 132,347 | 1,555,258 | 223,390 | 2,519,306 |
| 龜ノ尾 | 96,490 | 1,081,219 | 110,268 | 1,265,584 | 102,513 | 1,113,780 | 77,814 | 736,188 |
| 錦 | 71,366 | 693,452 | 74,724 | 760,147 | 76,659 | 841,341 | 76,619 | 756,333 |
| 赤 神 力 | 25,361 | 236,617 | 39,107 | 345,453 | 47,634 | 498,272 | 57,027 | 567,518 |
| 雄 町 | 47,458 | 425,340 | 43,528 | 470,977 | 40,092 | 389,216 | 37,054 | 362,968 |
| 日ノ出 | 42,465 | 492,703 | 40,465 | 477,094 | 38,867 | 454,129 | 22,785 | 261,937 |
| 陸羽132號 | 1,184 | 19,964 | 5,907 | 75,950 | 30,442 | 355,879 | 84,745 | 979,090 |
| 都 | 41,368 | 437,504 | 36,618 | 386,166 | 28,413 | 302,787 | 13,463 | 140,326 |
| 早 神 力 | 48,670 | 431,221 | 34,379 | 306,013 | 25,356 | 258,278 | 16,092 | 149,916 |
| 多 賀 鶴 | 13,080 | 119,197 | 19,490 | 225,317 | 19,870 | 188,319 | 16,815 | 170,568 |
| 伊勢珍子 | 15,266 | 150,605 | 17,210 | 183,470 | 18,507 | 219,221 | 19,668 | 212,910 |
| 山口中神力 | 9,585 | 110,650 | 13,235 | 144,684 | 18,270 | 214,604 | 23,991 | 216,110 |
| 中 神 力 | 19,868 | 184,057 | 19,155 | 170,622 | 17,327 | 171,692 | 17,389 | 154,668 |
| 福 坊 主 | 8,369 | 127,028 | 12,360 | 159,654 | 16,343 | 222,368 | 21,171 | 275,269 |
| 辨 慶 | 24,316 | 263,312 | 16,888 | 221,227 | 13,429 | 154,650 | 10,389 | 119,287 |
| 大 場 神 力 | 4,645 | 51,823 | 7,866 | 90,770 | 12,939 | 176,705 | 15,970 | 156,342 |
| 早 生 旭 | 4,110 | 39,351 | 12,248 | 148,078 | 10,649 | 107,842 | 10,696 | 109,110 |
| 小 田 代 | 10,807 | 45,564 | 11,310 | 82,244 | 10,619 | 130,157 | — | — |
| 畿内早22號 | 3 | 41 | 358 | 3,631 | 9,826 | 116,211 | 15,259 | 142,273 |
| 早 生 大 野 | 9,347 | 59,775 | 9,256 | 87,750 | 9,785 | 102,338 | — | — |
| 關 山 | 9,675 | 78,162 | 8,632 | 78,483 | 9,200 | 88,703 | — | — |
| 石 山 租 | 3,351 | 33,211 | 1,905 | 16,634 | 1,240 | 11,712 | — | — |
| 愛 國 | — | — | — | — | — | — | — | — |
| 榮 光 | — | — | — | — | — | — | — | — |
| 豐 玉 | — | — | — | — | — | — | — | — |
| 日 進 | — | — | — | — | — | — | — | — |
| 瑞 光 | — | — | — | — | — | — | — | — |
| 其ノ他 | 14,524 | 132,564 | 12,923 | 126,312 | 13,485 | 144,606 | 43,914 | 344,089 |
| | 1,230,066 | — | 1,245,330 | 12,883,046 | 1,300,223 | 14,552,802 | 1,373,343 | 13,936,233 |

備考 本表ハ朝鮮總督府農業統計年報ニ依ル

種 作 付 反 別 及 收 穫 高

| 年次 品種名 | 同 十 年 | | 同 十 一 年 | | 同 十 二 年 | | 同 十 三 年 | |
|-----------|-----------|------------|-----------|------------|-----------|------------|-----------|------------|
| | 作付反別 | 收穫高 | 作付反別 | 收穫高 | 作付反別 | 收穫高 | 作付反別 | 收穫高 |
| 穀 良 都 | 382,567 | 4,246,712 | 332,881 | 3,845,897 | 308,021 | 4,976,517 | 279,695 | 4,107,565 |
| 多 摩 錦 | 128,612 | 1,216,261 | 96,568 | 1,161,331 | 77,170 | 1,249,307 | 59,721 | 832,608 |
| 銀 坊 主 | 319,922 | 3,363,438 | 420,014 | 5,155,691 | 500,401 | 8,394,200 | 522,161 | 7,745,295 |
| 龜ノ尾 | 44,003 | 455,023 | 26,942 | 333,189 | 16,678 | 248,683 | 10,023 | 135,133 |
| 錦 | 74,532 | 727,247 | 65,247 | 766,810 | 62,504 | 1,080,574 | 61,430 | 973,764 |
| 赤 神 力 | 60,242 | 672,032 | 50,846 | 580,366 | 62,941 | 968,997 | 57,509 | 666,574 |
| 雄 町 | 22,083 | 182,988 | 13,599 | 157,714 | 4,669 | 62,357 | — | — |
| 日ノ出 | — | — | — | — | — | — | — | — |
| 陸羽132號 | 134,910 | 1,719,646 | 160,114 | 2,386,780 | 193,893 | 3,422,470 | 207,163 | 3,309,247 |
| 都 | — | — | — | — | — | — | — | — |
| 早 神 力 | — | — | — | — | — | — | — | — |
| 多 賀 鶴 | — | — | — | — | — | — | — | — |
| 伊勢珍子 | 19,983 | 235,606 | 16,321 | 176,352 | 13,768 | 223,739 | 15,357 | 247,817 |
| 山口中神力 | 24,789 | 321,384 | 21,182 | 257,914 | — | — | — | — |
| 中 神 力 | 22,484 | 203,425 | 10,556 | 135,725 | — | — | — | — |
| 福 坊 主 | 24,870 | 329,619 | 25,721 | 400,989 | 27,538 | 534,603 | 24,935 | 416,788 |
| 辨 慶 | 11,071 | 125,404 | 10,367 | 127,293 | — | — | — | — |
| 大 場 神 力 | 18,446 | 220,694 | 20,887 | 288,688 | 17,400 | 295,964 | 16,871 | 267,450 |
| 早 生 旭 | — | — | — | — | — | — | — | — |
| 小 田 代 | — | — | — | — | 10,059 | 157,463 | 10,063 | 116,036 |
| 畿内早22號 | 16,863 | 197,843 | 18,915 | 274,793 | 11,679 | 218,939 | — | — |
| 早 生 大 野 | — | — | — | — | 9,208 | 143,461 | 10,115 | 117,265 |
| 關 山 | 10,523 | 95,279 | 11,069 | 141,100 | 12,719 | 186,425 | 12,890 | 167,002 |
| 石 山 租 | — | — | — | — | — | — | — | — |
| 愛 國 | 36,168 | 346,218 | — | 537,298 | 44,060 | 830,902 | 57,136 | 666,866 |
| 榮 光 | — | — | — | — | 4,669 | 67,957 | 33,036 | 459,631 |
| 豐 玉 | — | — | — | — | 5,283 | 86,442 | 23,686 | 368,169 |
| 日 進 | — | — | — | — | 273 | 5,204 | 13,539 | 224,114 |
| 瑞 光 | — | — | — | — | 3,139 | 54,201 | 4,215 | 70,206 |
| 其ノ他 | 304,652 | 2,913,049 | 227,953 | 2,446,356 | 218,627 | 3,245,529 | 204,640 | 2,660,604 |
| | 1,656,130 | 17,611,868 | 1,568,168 | 19,174,286 | 1,604,819 | 26,453,934 | 1,624,176 | 23,852,134 |

計

4 昭和十三年度ニ於ケル鮮内

| 月別 | 地名 | 木浦 | 釜山 | 全州 | 大邱 | 仁川 |
|-----|----|------|------|------|------|------|
| 一月 | 最高 | 10.9 | 12.3 | 10.3 | 10.0 | 8.8 |
| | 最低 | 8.8 | 10.4 | (-) | 15.0 | (-) |
| | 平均 | (-) | 0.1 | (-) | 3.5 | (-) |
| 二月 | 最高 | 14.4 | 16.0 | 17.0 | 16.5 | 12.1 |
| | 最低 | (-) | 6.5 | (-) | 7.7 | (-) |
| | 平均 | 0.8 | 1.8 | (-) | 1.4 | (-) |
| 三月 | 最高 | 17.2 | 18.4 | 20.0 | 20.2 | 17.4 |
| | 最低 | (-) | 2.1 | (-) | 0.5 | (-) |
| | 平均 | 5.9 | 8.3 | 5.8 | 6.5 | 4.3 |
| 四月 | 最高 | 25.0 | 23.0 | 26.5 | 29.6 | 26.1 |
| | 最低 | 4.0 | 5.7 | 0.1 | 0.8 | 2.4 |
| | 平均 | 13.0 | 13.5 | 12.6 | 13.5 | 10.9 |
| 五月 | 最高 | 28.0 | 26.7 | 31.1 | 30.5 | 28.7 |
| | 最低 | 9.5 | 10.4 | 6.1 | 6.2 | 9.0 |
| | 平均 | 17.0 | 17.1 | 18.2 | 18.4 | 15.9 |
| 六月 | 最高 | 28.0 | 28.2 | 32.6 | 30.0 | 29.5 |
| | 最低 | 14.3 | 15.0 | 12.5 | 13.0 | 13.2 |
| | 平均 | 19.4 | 19.5 | 20.7 | 20.5 | 19.3 |
| 七月 | 最高 | 31.9 | 32.1 | 33.9 | 38.4 | 33.1 |
| | 最低 | 18.6 | 16.3 | 16.4 | 15.4 | 18.7 |
| | 平均 | 21.5 | 24.0 | 26.3 | 25.9 | 24.6 |
| 八月 | 最高 | 34.7 | 33.3 | 35.7 | 37.4 | 35.3 |
| | 最低 | 20.2 | 21.5 | 18.4 | 20.0 | 21.0 |
| | 平均 | 26.4 | 26.5 | 26.5 | 27.2 | 26.4 |
| 九月 | 最高 | 29.9 | 30.6 | 30.7 | 32.2 | 30.9 |
| | 最低 | 14.1 | 14.5 | 7.9 | 8.8 | 11.7 |
| | 平均 | 21.4 | 21.7 | 19.8 | 20.5 | 19.8 |
| 十月 | 最高 | 29.1 | 27.4 | 29.0 | 28.4 | 26.7 |
| | 最低 | 8.1 | 10.3 | 2.1 | 3.8 | 5.0 |
| | 平均 | 17.3 | 17.4 | 15.6 | 15.4 | 15.4 |
| 十一月 | 最高 | 22.2 | 22.6 | 20.6 | 20.7 | 19.5 |
| | 最低 | 0.5 | 2.1 | (-) | 4.4 | (-) |
| | 平均 | 9.3 | 9.7 | 6.8 | 6.2 | 6.3 |
| 十二月 | 最高 | 14.7 | 18.0 | 13.0 | 12.4 | 11.0 |
| | 最低 | (-) | 6.9 | (-) | 8.1 | (-) |
| | 平均 | 3.2 | 4.6 | 0.4 | 0.7 | 1.6 |
| 年 | 最高 | 34.7 | 33.3 | 35.7 | 38.4 | 35.3 |
| | 最低 | (-) | 6.9 | (-) | 7.7 | (-) |
| | 平均 | 12.9 | 13.6 | 12.3 | 12.5 | 11.1 |

備考 本表ハ朝鮮總督府根拠所氣象月報ニ依ル

主要地ノ氣温 (攝氏)

| 地名 | 京城 | 平壤 | 元山 | 新義州 | 中江鎮 | 地名 |
|-----|----|------|------|------|------|------|
| 一月 | 最高 | 6.3 | 3.4 | 5.4 | 0.4 | (-) |
| | 最低 | (-) | 19.0 | (-) | 24.4 | (-) |
| | 平均 | (-) | 6.5 | (-) | 10.5 | (-) |
| 二月 | 最高 | 14.7 | 11.4 | 10.7 | 7.2 | 5.4 |
| | 最低 | (-) | 14.3 | (-) | 19.4 | (-) |
| | 平均 | (-) | 3.4 | (-) | 0.2 | (-) |
| 三月 | 最高 | 19.0 | 17.0 | 21.1 | 18.5 | 17.0 |
| | 最低 | (-) | 6.0 | (-) | 7.0 | (-) |
| | 平均 | 4.7 | 4.0 | 4.4 | 3.2 | 0.7 |
| 四月 | 最高 | 27.0 | 27.0 | 30.8 | 23.5 | 28.9 |
| | 最低 | 0.2 | (-) | 0.5 | (-) | 0.5 |
| | 平均 | 11.7 | 11.5 | 11.9 | 10.2 | 8.2 |
| 五月 | 最高 | 30.4 | 28.5 | 30.8 | 26.7 | 28.8 |
| | 最低 | 6.8 | 5.7 | 5.9 | 5.0 | (-) |
| | 平均 | 16.9 | 16.4 | 15.3 | 14.8 | 14.0 |
| 六月 | 最高 | 32.2 | 33.0 | 31.4 | 32.7 | 30.3 |
| | 最低 | 13.2 | 12.2 | 11.8 | 12.2 | 5.3 |
| | 平均 | 20.2 | 20.6 | 17.8 | 20.0 | 18.9 |
| 七月 | 最高 | 34.7 | 33.2 | 36.0 | 33.5 | 33.1 |
| | 最低 | 18.2 | 17.7 | 13.5 | 18.3 | 15.6 |
| | 平均 | 25.3 | 24.7 | 23.1 | 24.1 | 23.7 |
| 八月 | 最高 | 35.6 | 35.0 | 32.4 | 36.4 | 35.6 |
| | 最低 | 19.5 | 18.4 | 19.3 | 17.6 | 15.1 |
| | 平均 | 26.4 | 25.6 | 24.4 | 26.1 | 23.3 |
| 九月 | 最高 | 32.1 | 30.4 | 29.9 | 30.9 | 28.6 |
| | 最低 | 9.5 | 8.9 | 8.8 | 8.5 | 4.1 |
| | 平均 | 19.5 | 18.0 | 18.6 | 17.7 | 13.2 |
| 十月 | 最高 | 27.8 | 26.4 | 27.4 | 24.8 | 24.5 |
| | 最低 | 3.7 | (-) | 0.6 | 3.3 | 0.5 |
| | 平均 | 15.0 | 13.6 | 14.3 | 13.0 | 7.9 |
| 十一月 | 最高 | 19.5 | 19.4 | 21.5 | 18.3 | 15.7 |
| | 最低 | (-) | 6.5 | (-) | 9.8 | (-) |
| | 平均 | 4.8 | 2.6 | 5.8 | 1.6 | 3.0 |
| 十二月 | 最高 | 11.8 | 10.1 | 11.7 | 8.7 | 7.6 |
| | 最低 | (-) | 15.7 | (-) | 25.1 | (-) |
| | 平均 | (-) | 2.4 | (-) | 6.4 | (-) |
| 年 | 最高 | 35.6 | 35.0 | 36.0 | 36.4 | 35.6 |
| | 最低 | (-) | 19.0 | (-) | 24.4 | (-) |
| | 平均 | 11.0 | 10.0 | 11.0 | 8.5 | 4.2 |

5 昭和十三年ニ於ケル鮮内

| 地名 | 月別 | | | | | |
|-----|----|----|-----|----|-----|-----|
| | 一月 | 二月 | 三月 | 四月 | 五月 | 六月 |
| 木浦 | 50 | 28 | 88 | 11 | 213 | 151 |
| 釜山 | 27 | 45 | 166 | 45 | 191 | 173 |
| 全州 | 26 | 34 | 58 | 23 | 132 | 99 |
| 大邱 | 18 | 26 | 50 | 11 | 176 | 85 |
| 仁川 | 12 | 21 | 89 | 6 | 124 | 100 |
| 京城 | 14 | 23 | 96 | 6 | 132 | 112 |
| 平壤 | 18 | 13 | 49 | 26 | 122 | 49 |
| 元山 | 12 | 4 | 155 | 10 | 155 | 106 |
| 新義州 | 20 | 6 | 40 | 48 | 194 | 128 |
| 中江鎮 | 18 | 4 | 40 | 26 | 55 | 157 |

備考 1. 月別降水量ノ計方年降水量ニ合致セザルハ一耗未滿ハ四捨五入セルニ依ル
 2. 本表ハ朝鮮總督府觀測所氣象月報ニ依ル

主要地ノ降水量 (單位毫)

| 地名 | 月別 | | | | | | 年 |
|-----|-----|-----|-----|-----|-----|-----|-------|
| | 七月 | 八月 | 九月 | 十月 | 十一月 | 十二月 | |
| 木浦 | 61 | 133 | 7 | 176 | 18 | 25 | 961 |
| 釜山 | 121 | 182 | 26 | 123 | 2 | 8 | 1,109 |
| 全州 | 121 | 105 | 21 | 156 | 13 | 32 | 820 |
| 大邱 | 45 | 71 | 46 | 166 | 0 | 13 | 747 |
| 仁川 | 204 | 144 | 150 | 74 | 11 | 27 | 962 |
| 京城 | 158 | 203 | 129 | 99 | 26 | 25 | 1,063 |
| 平壤 | 324 | 316 | 52 | 78 | 46 | 32 | 1,125 |
| 元山 | 167 | 427 | 82 | 100 | 24 | 31 | 1,093 |
| 新義州 | 309 | 212 | 126 | 88 | 10 | 18 | 1,199 |
| 中江鎮 | 140 | 164 | 80 | 60 | 26 | 22 | 792 |

6 米 ノ 需 給

| 年次 | 前年度ヨリノ 持越高 | 生産高 | 輸移入高 | 輸移出高 |
|-------|---------------|-------------|---------|------------|
| 大正元年 | | 11,568,362 | 11,630 | 525,321 |
| 同 二年 | | 10,865,051 | 220,258 | 576,658 |
| 同 三年 | | 12,109,840 | 300,809 | 1,291,490 |
| 同 四年 | | 14,130,578 | 35,570 | 2,331,123 |
| 同 五年 | | 12,846,085 | 17,296 | 1,823,462 |
| 同 六年 | | 13,933,009 | 64,397 | 1,933,562 |
| 同 七年 | | 13,687,895 | 65,495 | 2,192,517 |
| 同 八年 | | 15,294,109 | 51,174 | 2,558,889 |
| 同 九年 | | 12,708,208 | 60,414 | 1,862,190 |
| 同 十年 | | 14,882,352 | 17,930 | 3,270,051 |
| 同 十一年 | | 14,324,352 | 167,618 | 3,389,375 |
| 同 十二年 | | 15,014,292 | 114,291 | 3,662,995 |
| 同 十三年 | | 15,174,645 | 403,764 | 4,753,319 |
| 同 十四年 | | 13,219,322 | 949,398 | 4,634,490 |
| 同 十五年 | | 14,7773,102 | 807,703 | 5,438,738 |
| 昭和二年 | | 15,300,707 | 522,793 | 6,197,268 |
| 同 三年 | | 17,258,887 | 469,379 | 7,421,180 |
| 同 四年 | | 13,511,725 | 690,326 | 5,618,880 |
| 同 五年 | | 13,701,746 | 585,087 | 5,433,322 |
| 同 六年 | 321,531 | 19,180,677 | 66,572 | 8,412,414 |
| 同 七年 | 619,834 | 15,872,999 | 105,575 | 7,585,567 |
| 同 八年 | 620,356 | 16,345,825 | 110,917 | 8,074,418 |
| 同 九年 | 494,586 | 18,192,720 | 124,006 | 9,501,222 |
| 同 十年 | 600,523 | 16,717,238 | 292,566 | 9,001,231 |
| 同 十一年 | 475,503 | 17,884,669 | 156,563 | 9,513,412 |
| 同 十二年 | 495,350 | 19,410,763 | 199,876 | 7,201,588 |
| 同 十三年 | 325,033 | 26,756,950 | 44,233 | 10,996,704 |

- 備考 1. 生産高ハ各前年ノ生産高ヲ計上セリ。
 2. 持越高ハ昭和五年以前繰越高ハ昭和四年以前ノ調査ヲ缺ク。
 3. 總消費高ハ供給高合計ヨリ輸移出高及翌年度ヘノ繰越高ヲ控除シテ算出セリ、但シ昭和五年
 4. 一人當消費高ハ人口ニテ除シ算出セリ。
 5. 人口ハ前年末人口ニ當年中ニ増加セル人口ノ三分ノ一ヲ加算セル四月末推定人口トス。
 6. 本表計數ハ玄米換算數トス、但輸移入高ヲ除ク。
 7. 昭和十三年度ニ於ケル生産高ハ新調査方法ニヨル。
 8. 本表ハ朝鮮總督府米穀要覽ニ依ル。

一 覽 (米穀年度) 單位石

| 翌年へノ 繰越高 | 内 消 費 高 | | | 年次 |
|-------------|------------|--------|------------|-------|
| | 總消費高 | 一人當消費高 | 人口 | |
| | 11,054,677 | 0,7724 | 14,312,946 | 大正元年 |
| | 10,508,631 | 0,6988 | 15,037,638 | 同 二年 |
| | 11,119,159 | 0,7120 | 15,615,366 | 同 三年 |
| | 11,835,025 | 0,7376 | 16,046,119 | 同 四年 |
| | 11,039,919 | 0,6731 | 16,401,636 | 同 五年 |
| | 12,063,844 | 0,7200 | 16,755,085 | 同 六年 |
| | 11,560,873 | 0,6801 | 16,998,342 | 同 七年 |
| | 12,386,394 | 0,7249 | 17,087,991 | 同 八年 |
| | 10,906,432 | 0,6342 | 17,196,269 | 同 九年 |
| | 11,630,231 | 0,6706 | 17,343,632 | 同 十年 |
| | 11,102,595 | 0,6340 | 17,510,866 | 同 十一年 |
| | 11,465,588 | 0,6473 | 17,712,828 | 同 十二年 |
| | 10,825,090 | 0,6032 | 17,946,014 | 同 十三年 |
| | 9,534,230 | 0,5186 | 18,383,919 | 同 十四年 |
| | 10,142,067 | 0,5325 | 19,044,984 | 同 十五年 |
| | 10,026,232 | 0,5245 | 19,115,166 | 昭和二年 |
| | 10,347,086 | 0,5402 | 19,155,032 | 同 三年 |
| | 8,583,171 | 0,4462 | 19,236,820 | 同 四年 |
| (321,531) | 8,853,511 | 0,4508 | 19,639,562 | 同 五年 |
| 619,834 | 10,536,532 | 0,5201 | 20,258,695 | 同 六年 |
| 620,356 | 8,352,085 | 0,4119 | 20,375,264 | 同 七年 |
| 494,586 | 8,508,094 | 0,4117 | 20,663,692 | 同 八年 |
| 600,523 | 8,709,567 | 0,4167 | 20,902,823 | 同 九年 |
| 475,503 | 8,133,593 | 0,3804 | 21,380,945 | 同 十年 |
| 495,350 | 8,507,973 | 0,3864 | 22,015,960 | 同 十一年 |
| 325,033 | 12,579,368 | 0,5673 | 22,173,509 | 同 十二年 |
| 385,668 | 15,783,844 | 0,7031 | 22,449,378 | 同 十三年 |

ハ持越不明ニツキ繰越高モ計算ヨリ除外ス。

TABLE

| No. | Name | Age | Sex | Color |
|-----|------|-----|-----|-------|
| 1 | ... | ... | ... | ... |
| 2 | ... | ... | ... | ... |
| 3 | ... | ... | ... | ... |
| 4 | ... | ... | ... | ... |
| 5 | ... | ... | ... | ... |
| 6 | ... | ... | ... | ... |
| 7 | ... | ... | ... | ... |
| 8 | ... | ... | ... | ... |
| 9 | ... | ... | ... | ... |
| 10 | ... | ... | ... | ... |
| 11 | ... | ... | ... | ... |
| 12 | ... | ... | ... | ... |
| 13 | ... | ... | ... | ... |
| 14 | ... | ... | ... | ... |
| 15 | ... | ... | ... | ... |
| 16 | ... | ... | ... | ... |
| 17 | ... | ... | ... | ... |
| 18 | ... | ... | ... | ... |
| 19 | ... | ... | ... | ... |
| 20 | ... | ... | ... | ... |
| 21 | ... | ... | ... | ... |
| 22 | ... | ... | ... | ... |
| 23 | ... | ... | ... | ... |
| 24 | ... | ... | ... | ... |
| 25 | ... | ... | ... | ... |
| 26 | ... | ... | ... | ... |
| 27 | ... | ... | ... | ... |
| 28 | ... | ... | ... | ... |
| 29 | ... | ... | ... | ... |
| 30 | ... | ... | ... | ... |
| 31 | ... | ... | ... | ... |
| 32 | ... | ... | ... | ... |
| 33 | ... | ... | ... | ... |
| 34 | ... | ... | ... | ... |
| 35 | ... | ... | ... | ... |
| 36 | ... | ... | ... | ... |
| 37 | ... | ... | ... | ... |
| 38 | ... | ... | ... | ... |
| 39 | ... | ... | ... | ... |
| 40 | ... | ... | ... | ... |
| 41 | ... | ... | ... | ... |
| 42 | ... | ... | ... | ... |
| 43 | ... | ... | ... | ... |
| 44 | ... | ... | ... | ... |
| 45 | ... | ... | ... | ... |
| 46 | ... | ... | ... | ... |
| 47 | ... | ... | ... | ... |
| 48 | ... | ... | ... | ... |
| 49 | ... | ... | ... | ... |
| 50 | ... | ... | ... | ... |



Y994

J4194



京城（谷岡納）