

月次	山林			原野			月次	山林			原野				
	度數	坪數	損害概價	度數	坪數	損害概價		度數	坪數	損害概價	度數	坪數	損害概價		
二月							九月	二	三六二,000						
三月	四	一四七,000	一,五〇四,六五〇	一	六〇〇,〇〇〇		十月	四	三三二,000						
四月	三	五八〇,〇七四	一,二六六,八〇〇	五	五九,九〇〇,〇〇〇		十一月								
五月	二	一九九,二五〇	一,四六四,八〇〇	二	二七四,〇〇〇		十二月								
六月	四	六〇一,七〇〇					合計	六	九四九,一八四	二	二七九,五一〇	一	六二二,三〇〇	一	一五,〇〇〇
七月															
合計															

三十八

署名	山林			原野			署名	山林			原野			
	度數	坪數	損害概價	度數	坪數	損害概價		度數	坪數	損害概價	度數	坪數	損害概價	
松江	一	五二九,九五〇	一四三,〇八〇				大森	四	三六六,五〇〇					
美保關							溫泉津	一	九〇〇,〇〇〇					
秋鹿	一	四五〇,〇〇〇					大田	二	二七〇,〇〇〇					
揖屋	一	六〇〇,〇〇〇					川本	五	八二五,〇〇〇					
安來	二	一五〇,〇〇〇	一,五〇〇,〇〇〇				濱田	一	四五〇,〇〇〇					
廣瀬	三	一七〇,〇〇〇	二六,九〇〇				江津	二	二八九,〇〇〇					
木次	一	三〇〇,〇〇〇	二五,〇〇〇				三隅	一	一五〇,〇〇〇					
合成	一〇	一,〇〇〇,〇〇〇	五九,八〇〇				益田	二	四九二,〇〇〇					
掛合	三	三三三,七五〇	一〇三,〇〇〇				合計			二	二八七,五一〇			

第三十二

山林原野ノ火災署別

署名	山林			原野			署名	山林			原野			
	度數	坪數	損害概價	度數	坪數	損害概價		度數	坪數	損害概價	度數	坪數	損害概價	
赤名	一	三三,〇〇〇,〇〇〇	一一,〇〇〇				都茂	一	九〇〇,〇〇〇					
今市	一	三,〇〇〇,〇〇〇					津和野							
杵築	五	三六,一五〇,〇〇〇	四七,五〇〇				西郷	二	三〇,三〇〇,〇〇〇					
莊原							浦郷			七六,〇〇〇				
平田				七	四三六,二〇〇		合計	六	九四九,一八四	二	二八七,五一〇			

署名	山林			原野			署名	山林			原野		
	度數	坪數	損害概價	度數	坪數	損害概價		度數	坪數	損害概價	度數	坪數	損害概價
松江	四	一四七,〇〇〇	一,五〇四,六五〇				松江	四	一四七,〇〇〇				
美保關	二	一九九,二五〇	一,四六四,八〇〇				美保關	二	一九九,二五〇				
秋鹿	一	四五〇,〇〇〇					秋鹿	一	四五〇,〇〇〇				
揖屋	一	六〇〇,〇〇〇					揖屋	一	六〇〇,〇〇〇				
安來	二	一五〇,〇〇〇	一,五〇〇,〇〇〇				安來	二	一五〇,〇〇〇				
廣瀬	三	一七〇,〇〇〇	二六,九〇〇				廣瀬	三	一七〇,〇〇〇				
木次	一	三〇〇,〇〇〇	二五,〇〇〇				木次	一	三〇〇,〇〇〇				
合成	一〇	一,〇〇〇,〇〇〇	五九,八〇〇				合成	一〇	一,〇〇〇,〇〇〇				
掛合	三	三三三,七五〇	一〇三,〇〇〇				掛合	三	三三三,七五〇				
赤名	一	三三,〇〇〇,〇〇〇	一一,〇〇〇				赤名	一	三三,〇〇〇,〇〇〇				

第三十三

風水災雪害其他

三十九

署名	今市	杵築	莊原	平田	大森	大温津	川本	濱出	江津	益田	都茂	津野	西和	浦郷	
全潰家屋															
半潰家屋															
大破家屋															
流家屋															
船舶															
失橋梁															
破船舶															
破橋梁															
損堤															
防延長															
セ道															
シ路															
溝梁															
床上及家															
田															
水畑															

合計

三〇
八
三
一
三
一七
一八
七五
一七〇
二九九三〇
二六〇
一七七七二
四七八八
三〇六二九二三
六六〇六六

第三十四 消防組

署名	松江	美保	秋鹿	安来	安廣	木次	掛合	赤名	今市	杵築	莊原	平田
組數	二二	二二	二二	二二	二二	二二	二二	二二	二二	二二	二二	二二
組頭	二二	二二	二二	二二	二二	二二	二二	二二	二二	二二	二二	二二
小頭	四四	四四	四四	四四	四四	四四	四四	四四	四四	四四	四四	四四
消防員	八九六	八九六	八九六	八九六	八九六	八九六	八九六	八九六	八九六	八九六	八九六	八九六
旗標	四	四	四	四	四	四	四	四	四	四	四	四
高提燈	五	五	五	五	五	五	五	五	五	五	五	五
小提燈	四	四	四	四	四	四	四	四	四	四	四	四
丸提燈	二	二	二	二	二	二	二	二	二	二	二	二
月提燈	二	二	二	二	二	二	二	二	二	二	二	二
筒	四	四	四	四	四	四	四	四	四	四	四	四
水龍	四	四	四	四	四	四	四	四	四	四	四	四
雲水運	二六	二六	二六	二六	二六	二六	二六	二六	二六	二六	二六	二六
桶手	四六	四六	四六	四六	四六	四六	四六	四六	四六	四六	四六	四六
竹梯子	四九	四九	四九	四九	四九	四九	四九	四九	四九	四九	四九	四九
口鷺	三六	三六	三六	三六	三六	三六	三六	三六	三六	三六	三六	三六
其他	七三	七三	七三	七三	七三	七三	七三	七三	七三	七三	七三	七三
鍬	九	九	九	九	九	九	九	九	九	九	九	九
鋤	五	五	五	五	五	五	五	五	五	五	五	五
蘆	五	五	五	五	五	五	五	五	五	五	五	五
荷	五	五	五	五	五	五	五	五	五	五	五	五
木杭	一〇〇	一〇〇	一〇〇	一〇〇	一〇〇	一〇〇	一〇〇	一〇〇	一〇〇	一〇〇	一〇〇	一〇〇
空	二六〇	二六〇	二六〇	二六〇	二六〇	二六〇	二六〇	二六〇	二六〇	二六〇	二六〇	二六〇
繩	一七〇	一七〇	一七〇	一七〇	一七〇	一七〇	一七〇	一七〇	一七〇	一七〇	一七〇	一七〇
薪	二〇	二〇	二〇	二〇	二〇	二〇	二〇	二〇	二〇	二〇	二〇	二〇
明	七〇	七〇	七〇	七〇	七〇	七〇	七〇	七〇	七〇	七〇	七〇	七〇
他	一	一	一	一	一	一	一	一	一	一	一	一

署名	均引狀	拘留狀	逮捕狀	合計	喚刑禁錮	喚刑拘留	合計
松江	三	三	三	九	一	一	二
美保	三	三	三	九	一	一	二
秋鹿	三	三	三	九	一	一	二
安來	三	三	三	九	一	一	二
廣瀬	三	三	三	九	一	一	二
木次	三	三	三	九	一	一	二
三合成	三	三	三	九	一	一	二
掛合	三	三	三	九	一	一	二
赤名	三	三	三	九	一	一	二
今築	三	三	三	九	一	一	二
杵原	三	三	三	九	一	一	二
莊原	三	三	三	九	一	一	二
平田	三	三	三	九	一	一	二
大森	三	三	三	九	一	一	二
温津	三	三	三	九	一	一	二
大田	三	三	三	九	一	一	二
川本	三	三	三	九	一	一	二
出羽	三	三	三	九	一	一	二
合計	三	三	三	九	一	一	二

署名	第三十五令											職別
	均引狀	拘留狀	逮捕狀	合計	喚刑禁錮	喚刑拘留	合計	均引狀	拘留狀	逮捕狀	合計	
大森	六	六	六	一八	一	一	二	六	六	六	一八	水防器具
大温	六	六	六	一八	一	一	二	六	六	六	一八	水防器具
川田	六	六	六	一八	一	一	二	六	六	六	一八	水防器具
出羽	六	六	六	一八	一	一	二	六	六	六	一八	水防器具
濱田	六	六	六	一八	一	一	二	六	六	六	一八	水防器具
江津	六	六	六	一八	一	一	二	六	六	六	一八	水防器具
三隅	六	六	六	一八	一	一	二	六	六	六	一八	水防器具
益田	六	六	六	一八	一	一	二	六	六	六	一八	水防器具
都茂	六	六	六	一八	一	一	二	六	六	六	一八	水防器具
津野	六	六	六	一八	一	一	二	六	六	六	一八	水防器具
西郷	六	六	六	一八	一	一	二	六	六	六	一八	水防器具
浦郷	六	六	六	一八	一	一	二	六	六	六	一八	水防器具
合計	六	六	六	一八	一	一	二	六	六	六	一八	水防器具

本	三	掛	赤	今	市	原	田	森	津	田	本	羽	田	津	濱	出	江	三	益	都	津
次	成	合	名	市	原	田	森	津	田	本	羽	田	津	濱	出	江	三	益	都	津	和
八	三	六	三	九	四	三	三	九	五	七	三	七	三	一	一	一	一	一	一	一	一
五	三	三	三	九	四	三	三	九	五	七	三	七	三	一	一	一	一	一	一	一	一
二	三	七	三	九	四	三	三	九	五	七	三	七	三	一	一	一	一	一	一	一	一
四	三	六	三	九	四	三	三	九	五	七	三	七	三	一	一	一	一	一	一	一	一
一	一	一	一	一	一	一	一	一	一	一	一	一	一	一	一	一	一	一	一	一	一
三	三	三	三	三	三	三	三	三	三	三	三	三	三	三	三	三	三	三	三	三	三
二	二	二	二	二	二	二	二	二	二	二	二	二	二	二	二	二	二	二	二	二	二
一	一	一	一	一	一	一	一	一	一	一	一	一	一	一	一	一	一	一	一	一	一
一	一	一	一	一	一	一	一	一	一	一	一	一	一	一	一	一	一	一	一	一	一
一	一	一	一	一	一	一	一	一	一	一	一	一	一	一	一	一	一	一	一	一	一
一	一	一	一	一	一	一	一	一	一	一	一	一	一	一	一	一	一	一	一	一	一
一	一	一	一	一	一	一	一	一	一	一	一	一	一	一	一	一	一	一	一	一	一
一	一	一	一	一	一	一	一	一	一	一	一	一	一	一	一	一	一	一	一	一	一
一	一	一	一	一	一	一	一	一	一	一	一	一	一	一	一	一	一	一	一	一	一
一	一	一	一	一	一	一	一	一	一	一	一	一	一	一	一	一	一	一	一	一	一
一	一	一	一	一	一	一	一	一	一	一	一	一	一	一	一	一	一	一	一	一	一
一	一	一	一	一	一	一	一	一	一	一	一	一	一	一	一	一	一	一	一	一	一
一	一	一	一	一	一	一	一	一	一	一	一	一	一	一	一	一	一	一	一	一	一
一	一	一	一	一	一	一	一	一	一	一	一	一	一	一	一	一	一	一	一	一	一
一	一	一	一	一	一	一	一	一	一	一	一	一	一	一	一	一	一	一	一	一	一
一	一	一	一	一	一	一	一	一	一	一	一	一	一	一	一	一	一	一	一	一	一
一	一	一	一	一	一	一	一	一	一	一	一	一	一	一	一	一	一	一	一	一	一
一	一	一	一	一	一	一	一	一	一	一	一	一	一	一	一	一	一	一	一	一	一

第三十六 護送

署名	受高執行	拘留狀	受高執行	拘留狀	速捕狀	受高執行	合	受高執行	計	受高執行	換刑禁錮	受高執行	換刑拘留	受高執行	合	受高執行	計
署 廣 安 掛 秋 美 松 署	二	二	二	二	二	二	二	二	二	二	二	二	二	二	二	二	二
廣 瀨	一	一	一	一	一	一	一	一	一	一	一	一	一	一	一	一	一
安 掛	一	一	一	一	一	一	一	一	一	一	一	一	一	一	一	一	一
秋 美	一	一	一	一	一	一	一	一	一	一	一	一	一	一	一	一	一
松 署	一	一	一	一	一	一	一	一	一	一	一	一	一	一	一	一	一
署 名	二	二	二	二	二	二	二	二	二	二	二	二	二	二	二	二	二
度數	二	二	二	二	二	二	二	二	二	二	二	二	二	二	二	二	二
既決	一	一	一	一	一	一	一	一	一	一	一	一	一	一	一	一	一
囚人	一	一	一	一	一	一	一	一	一	一	一	一	一	一	一	一	一
危險	一	一	一	一	一	一	一	一	一	一	一	一	一	一	一	一	一
官金	一	一	一	一	一	一	一	一	一	一	一	一	一	一	一	一	一
其他	一	一	一	一	一	一	一	一	一	一	一	一	一	一	一	一	一
合	二	二	二	二	二	二	二	二	二	二	二	二	二	二	二	二	二
計	二	二	二	二	二	二	二	二	二	二	二	二	二	二	二	二	二

署名	強盜ニ遭ヒシ			竊盜ニ遭ヒシ			田野山林牧場等ノ産物ヲ盗マレンシ	騙取携帶其他詐欺取財ニ遭ヒシ人	偽造又ハ變造ノ貨幣ヲ受取リ届出タル者
	家	船	人	家	船	人			
合計	4	1	5	3,222	40	69	4,455	1,151	50
浦郷				49	3	1	45	2	
西郷				133	2	1	55	2	
津野				217		1	6	2	
都茂				90			1	1	
益田				115			1	2	
三隅				119			4	1	
江津				109			4	1	
濱田				273			8	2	
出羽				87			2	1	
川本				46			2	1	
大田				84			4	1	
温泉				105			5	2	
大森				127			5	2	
平田				127			5	2	

第三十九

盜難物月別ノ一

種別	強盜			竊盜			其他	合計
	貨類	穀類	衣類	家畜	其他	貨幣		
一月	47,670	1,861	115,699	1,186	1,100	1,000	1,100	337,576
二月	27,271	9,100	64,337	2,292	1,343	1,272	1,343	217,615
三月	17,976	4,037	28,017	4,681	1,221	1,221	1,221	155,153
四月	47,777	3,073	15,297	4,492	2,229	1,100	1,100	111,076
五月	69,823	2,910	14,427	3,110	1,020	1,141	1,141	104,431
六月	23,223	10,651	13,614	3,132	1,200	1,150	1,150	55,911
七月	22,000	15,798	9,509	3,331	2,752	1,300	1,300	54,790

種別	詐欺					取財					通				
	貨物	穀類	衣類	家畜	其他	貨物	穀類	衣類	家畜	其他	貨物	穀類	衣類	家畜	其他
貨幣	貨幣	貨幣	貨幣	貨幣	貨幣	貨幣	貨幣	貨幣	貨幣	貨幣	貨幣	貨幣	貨幣	貨幣	貨幣
合計	合計	合計	合計	合計	合計	合計	合計	合計	合計	合計	合計	合計	合計	合計	合計
一月	5,600					5,600					5,600				
二月	2,800					2,800					2,800				
三月	3,400					3,400					3,400				
四月	3,100					3,100					3,100				
五月	4,100					4,100					4,100				
六月	1,500					1,500					1,500				
七月	500					500					500				

五十一

種別	計	
	其他	其他
貨幣	貨幣	貨幣
合計	合計	合計
一月	1,680	1,680
二月	1,415	1,415
三月	1,910	1,910
四月	1,070	1,070
五月	1,150	1,150
六月	1,635	1,635
七月	790	790

第四十 盜難物月別ノ貳

種別	強盜					盜					種別
	貨物	穀類	衣類	家畜	其他	貨物	穀類	衣類	家畜	其他	
貨幣	貨幣	貨幣	貨幣	貨幣	貨幣	貨幣	貨幣	貨幣	貨幣	貨幣	
合計	合計	合計	合計	合計	合計	合計	合計	合計	合計	合計	
八月	4,000					4,000					
九月	5,000					5,000					
十月											
十一月											
十二月											
合計	5,380					5,380					

遭難一件ニ對スル金品

五十一

種別	盜				詐				欺				取				財			
	代貨幣 合計	其他 代價	家畜 代價	衣類 代價	穀類 代價	其他 代價	家畜 代價	衣類 代價	穀類 代價	其他 代價	家畜 代價	衣類 代價	穀類 代價	其他 代價	家畜 代價	衣類 代價	穀類 代價	其他 代價		
																			數量	數量
八月	八七九三、八五九	七四八七、八八九	六五〇〇〇	四七〇八、三五五	四一三	一、二七一	二	一七、八一	一、四六四、四五六	一、二六六、五五	三四	一、二六六、五五	一、四六四、四五六	七二、五八七						
九月	一、六七三、六九六	五、六八九、二〇	八三五	四〇三、八三四	四四三	八三五	七	二、三〇、九〇	三〇、二六四、一	七、一七四、一	三三	七、一七四、一	三〇、二六四、一	九〇、四四〇、六						
十月	一、九六六、三四一	七、一〇四、八七	五、〇〇〇	四〇八、三二〇	三四五	八九八	六	二、六九一、七	三、三三、一六七	一、九三、〇〇	九	一、九三、〇〇	三、三三、一六七	一、〇六三、一七九						
十一月	一、三九九、七九三	六、三三三、二八	七二〇	二、七九、九三五	五六八	七二〇	三	六、七六、一〇三	七、三六、八四三	六〇、九八〇	一八	六〇、九八〇	七、三六、八四三	九、六七、九八四						
十二月	一、二六、九九九	四、八六、二六	一、二五、〇〇〇	二、五五、四六六	二二〇	一、二四五	三	七、九一、七九	三〇、九一、五三	一、四、二五五	二二	一、四、二五五	三〇、九一、五三	三、七、九二五						
合計	二、四八七、二四七	一、三、七五、五三九	八、〇七、〇五六	四、〇八、二〇九	一、〇一〇	二、九、三九三	七五	四、二、六四、二九	五、四〇、六、五四三	七、四六、九六一	四三	七、四六、九六一	五、四〇、六、五四三	一〇、一、八、五九八						
遭難一件ニ 對スル金品	六、一四八	三、二五六	一九九	一	一	七	一	三、六二七	四、七、三九	六、四四	一三二	四、七、三九	六、四四	九、六四三						

種別	通				計				
	代貨幣 合計	其他 代價	家畜 代價	衣類 代價	穀類 代價	其他 代價	家畜 代價	衣類 代價	穀類 代價
八月	八、六一九	七〇、三四九	四一四	四、七、一三五	二	六五、〇〇〇	一、一〇五	七、六、一六、五四四	八、九、四四、八一五
九月	六、三〇九	四、四、九三六	四四三	四〇三、八三四	七	三、三、五〇〇	八、六八	六、四〇、六六一	二、〇、六、三三七
十月	九、九九〇	三、七、五三三	三、五八	四、二、一〇一〇	七	五、八、〇〇〇	九〇七	七、二、九、七八七	二、三、〇、九、五〇八
十一月	三、六、六〇七	二、一、九、六四九	三七三	二、六、九、六九五	三	八、八、〇〇〇	七、三六	六、九、三、三〇八	二、二、三、八、六三六
十二月	四、二、九、三四	三、六、七、九〇	二二〇	二、五、五、四六六	三	一、三、五、〇〇〇	一、二、六、七	五、〇〇、三七二	一、五、二、五、五五三
合計	二、五、九、五九四	一、六、一、〇八九	四、〇九五	四、一、二、三、三九	九三	一、〇、七、一、六〇六	二、九、八、二二	一、三、九、二、五、九七〇	三、〇、八、五、三、八〇一
遭難一件ニ 對スル金品	五〇	三〇九	七九三	二〇六	五	二、六、七九	五	五、九、三、六	

第四十一 盜難物署別ノ壹 (強盜)

署名	貨幣				穀類				衣類				家畜				其他			
	代貨幣 合計	其他 代價	家畜 代價	衣類 代價	穀類 代價	其他 代價	家畜 代價	衣類 代價	穀類 代價	其他 代價	家畜 代價	衣類 代價	穀類 代價	其他 代價	家畜 代價	衣類 代價	穀類 代價	其他 代價		
																			數量	數量
松江	一、五、一〇〇																		一、五、一〇〇	
安來	五、六〇〇																		五、六〇〇	
三合成	五、五〇〇	七〇																	五、五〇〇	
掛合	一、八、五、〇〇〇																		一、八、五、〇〇〇	
大羽	五〇、〇〇〇																		五〇、〇〇〇	
益田	六、八、八、八																		六、八、八、八	
合計	一、五、三、五〇〇																		一、五、三、五〇〇	

署名	貨幣	穀	衣	家畜	其他	貨幣合計
合計	五三、八二二	七〇	三	二	五	五〇、一三二

一本表ニ該當スル事件ノナキ署名ハ之ヲ省略ス

第四十二

盜難物署別ノ貳 (竊盜)

署名	貨幣	穀	衣	家畜	其他	貨幣合計
松江	八五七、八四九	二六、八七一	九五	二	二〇、一九九	三、四九三、七九
美保關	二七、五〇〇	—	三三	—	一六六	五、四八〇
秋鹿	二五、三八〇	五四、六五	三三	—	二八二	一、九五四三
揖屋	二〇、六八二	四八、六四	六〇	—	二二七	三〇、一五七一
安來	二六、三五四	九、三二	二〇	—	二四八	八〇、一八五
廣瀬	一八七、一八四	九、三六二	一三六	—	一八六	五、四三、八九七
木次	五七四、八九八	五、二八〇	二二	—	一七〇	一、四八、五六五
三成	一一二、四五五	八、五五六	一九八	—	一〇六	七、六〇、三四〇
掛合	一三六、六三二	三、八一〇	九五	—	六四九	六、六、九三三
赤名	九六、六二九	二、〇六三	一一	—	一〇六	二、九、八〇六
今市	二五四、七九五	七、五九五	二五	—	四四七	一、〇七、四六九
杵築	一三二、四九〇	九、七四〇	二〇四	—	四五〇	六、五三、三三六
莊原	三四四、五三〇	二四、三四〇	一三七	—	四九〇	七、二、八〇五

署名	貨幣	穀	衣	家畜	其他	貨幣合計
平田	六五八、四四六	一五、五〇四	九六	二	三三〇	五、六〇、七四八
大森	三二一、六六三	三、六三三	七三	—	二〇四	六、三、六五三
温泉津	七〇、三五四	二、五〇三	四	—	一三三	二、四、七四三
大田	五二、一六七	一〇、一三三	七	—	一四九	三、〇、九四〇
川本	一一四、六七九	二、〇七一	八五	—	一四九	三、五、九四〇
出羽	八〇、三〇三	五、九二七	八五	—	一五七	三、二、七〇七
濱田	二四九、一五五	一三、五五九	八五	—	一五七	三、二、七〇七
江津	四九四、八七〇	五、一一三	三〇	—	四五一	七、五〇、四九四
三隅	五三、一六二	九、三三七	一七九	—	一九九	二、四、六九〇
益田	八三、三六八	一八、六六九	一〇三	—	一五八	二、四、六九〇
都茂	三二一、〇一九	四、四七一	七五	—	八二	四、五、一四四
津野	二六四、一五七	九、四五二	一三二	—	一九四	一、五〇、六五五
西郷	一七六、五七七	七、九八七	七三	—	二九四	六、二五、一六六
浦郷	二八二、三九〇	四、四八五	三五	—	五六	六、六三、七七二
合計	五、四一六、二九七	二三〇、一〇四	四、〇四七	七五	二、九三九	二、四八、七、一四七

第四十三

盜難物署別ノ參 (詐欺取財)

署名	貨幣	穀	衣	家畜	其他	貨幣合計
松江	七六四、二五六	一〇	一一	—	一〇六	一、〇〇、八六七

署名	貨幣	數量	代價	衣類	代價	家畜	代價	其他	代價	貨幣合計
美保關										
秋鹿										
揖屋	4,000				850			5,850		5,850
安來	11,246							11,246		11,246
廣瀨	5,210							5,210		5,210
木次	14,450				3,010			17,460		17,460
三成					500			500		500
掛合	7,335							7,335		7,335
赤名	POE									POE
今市	24,097							24,097		24,097
杵築	1,000							1,000		1,000
平原	POC	2,600			1,000			3,600		3,600
大森	NOB0C									NOB0C
溫泉	1,700C				1,800			3,500		3,500
大田	NOA11				500			500		500
川本	7,900				810			8,710		8,710
出羽	13,120							13,120		13,120
合計										169,350

五十六

署名	貨幣	數量	代價	衣類	代價	家畜	代價	其他	代價	貨幣合計
濱田	2,492							2,492		2,492
江津	13,100							13,100		13,100
三隅	4,737							4,737		4,737
益田	4,312	750	5,018		1,500			6,518		6,518
都茂										
津和野	200							200		200
西郷										
浦郷										
合計	41,364		5,018	45	3,500	18	2,648	43,535		43,535

第四十四

盜難物署別ノ四

(總數)

署名	貨幣	數量	代價	衣類	代價	家畜	代價	其他	代價	貨幣合計
松江	1,741	2,681	1,974	926	7,463	18	8,656	2,681	1,741	4,422
美保關	2,700			33	1,430					2,700
秋鹿	2,530	5,465	3,683	33	2,398	1	4,081	2,530	2,530	7,211
揖屋	1,663	4,864	3,718	6	4,934			1,663	1,663	6,381
安來	3,763	9,333	3,579	30	2,324	3	3,000	3,763	3,763	7,046
廣源	3,974	9,363	6,564	136	2,296	1	2,297	3,974	3,974	7,448
木次	8,958	5,321	3,022	32	2,743			8,958	8,958	13,701
合計	32,327	66,039	27,967	1,126	22,684	22	28,034	32,327	32,327	64,654

五十七

署名	貨幣	數量	代價	衣類	家器	其他	貨幣合計
三成	一六八四五五	八五五九	四五六七八	一九九	一八三〇〇	一七〇	七三、八九〇
掛合	九三、八九〇	三、八八〇	二七、五九一	九五	一九五、〇〇〇	六七九	一四七、八八〇
赤名	九七、三三三	二、〇六三	一一、三三三	一一	三〇、〇〇〇	一〇六	二九、三三三
今市	九六、八八一	八一、九五	五五、六八五	三五三	一〇〇、〇〇〇	四六七	一八六、四五五
杵築	一三、四九〇	九、七四〇	七、〇五六	三〇四	三五、〇〇〇	四五六	二六、九五九
莊原	三、四三三	五、三三四	二、四三三	二七	一五、七〇〇	四九三	一八、五五五
平田	七九、二二九	一五、五〇四	一九、七七七	九八	一五、一〇〇	二九四	二九、四〇〇
大森	五七、〇八三	三、六三三	二七、七三六	七五	三〇、〇〇〇	二〇八	一六、三三三
温泉津	八七、六五四	二、五〇三	一六、六四三	一四	二〇、〇〇〇	三五三	二四、六七七
大田	八二、〇七九	一〇、一三三	六〇、六六七	七三	九〇、〇〇〇	一三三	一〇、八七七
川本	一九、五七九	二、〇七一	一五、四四〇	八七	三五、〇〇〇	一六二	九、六七七
出羽	一四、五八三	五、九七七	四四、二九九	八五	三五、〇〇〇	一六五	一〇、六七七
濱田	二七、三六四	一、三五九	八七、二二九	二〇	一〇、〇〇〇	一六	八、七三七
江津	六二、七九七	五、一二三	三〇、三六五	一八	二〇、〇〇〇	三〇	二七、六八九
三隅	五七、八九九	九、三三七	五七、四四三	一〇	一〇、〇〇〇	二〇	二五、九九七
益田	五八、七三二	一九、四一九	一八、八五六	一五	四六、〇〇〇	一七	一〇、三三三
都茂	三二、〇〇九	四、四七一	一九、六五一	七五	五〇、〇〇〇	八三	一五、七七三
津和野	二六、四三七	九、四三三	六六、〇五五	二二	一四、三三三	二九七	一六、八九一

五十八

事由	件數	貨幣	數量	代價	衣類	家器	其他	貨幣合計
西郷	一七、六五七	七、九六七	五、九九六	七三	一〇、一〇〇	六	三三、八〇三	六、三三七
浦郷	二八、三九〇	四、四八五	二五、六五八	三五	四二、二九〇	九	一七、六六五	五、八四五
合計	一〇、二八五	二、五九六	一、六二〇	四、九五	四二、六三九	一五	一三、九七〇	三〇、八五二

第四十五

盜難及詐欺被害財物發見

事由	件數	貨幣	數量	代價	衣類	家器	其他	貨幣合計
搜查上ヨリ	三〇	一〇、五六二	八、六四六	五、四三三	二二	一〇	五〇、〇三三	二〇、四六〇
犯人取調ヨリ	八	四、三〇四	五、四五〇	四〇、〇〇〇	五三	一〇	一六、二一九	二、八八四
犯人取押ヨリ	三〇	四、一〇三	一七、三四七	九四、五六三	三九	九	一〇、六三三	一、三五九
犯人ノ拾置タルヨリ	七	一〇、八二〇	一、七八二	一三、三六〇	七	二	九、一七二	一、三五三
犯人ノ携帶ニヨリ	二	九、四三〇	九、三三〇	七、〇四一	三七	九	二七、九六五	一、六七三
犯人ノ自供ニヨリ	二	四、二五〇	一、九三七	一三、三六〇	三	三	一〇、六〇〇	二、〇九五
被害者見當リ届出ニヨリ	三	一、三一九〇	八〇〇	六、一〇〇	三	三	五、五九〇	一、五九〇
拾物へ届出ニヨリ	三	三、三三六	一、五〇〇	七、三二八	八	三	六、三三四	一、〇三三
質屋古物商ヨリ	五	三、三三六	一、五〇〇	七、三二八	八	三	六、三三四	一、〇三三
其他	三	三、三三六	一、五〇〇	七、三二八	八	三	六、三三四	一、〇三三
合計	一、二八二	二、五九六	一、六二〇	四、九五	四二、六三九	一五	一三、九七〇	三〇、八五二

第四十六

盜難及詐欺被害財物發見月別

五十九

月次	件數	貨幣	穀		衣		家畜		其他		貨幣合計
			數量	代價	數量	代價	數量	代價	數量	代價	
一月	九〇	五二七五	六六五〇	三九一八〇	五	六二五〇〇	九	六二五〇〇	一〇七	一五五三九	二四〇八九四
二月	九六	三六二八八	三三四〇	三三四六八	六	六〇〇〇〇	二	六〇〇〇〇	一〇〇	一六〇八八	二六七九八八
三月	一二五	一七八二七	一三三三四	九二一二七	一四	一四〇〇〇	五	一四〇〇〇	一〇〇	一三〇五八〇	三六三九七九
四月	一二九	四七二〇六	五〇二六	三〇五九六	一	一〇〇〇〇	一	一〇〇〇〇	二六	一六〇〇〇	三六七九七九
五月	一〇〇	三七七六〇	八七〇	四五一〇	四	一四〇〇〇	一	一四〇〇〇	二九	一七四四四	三九一三四
六月	八二	八五五二七	九五九五	五七四三三	九	九七二〇〇	四	九七二〇〇	一〇	七三三三三	四〇二三四
七月	一〇八	一六一九八五	二二三二	一一九二六	七〇	五三九〇〇	六	五三九〇〇	一三一	七四三三〇	一八七二六二
八月	六三	一七〇七七一	四九〇	五七一	二六	六三四六五	二	五三〇〇〇	三七	九三九五	三六二七三
九月	八二	二五七九七	五〇	四二五	一六	一三〇四〇〇	一	一四〇〇〇	一六	一三六〇七	四六八二六
十月	七四	二四〇二五	一四〇四	九八九六	八	五六一六〇	一	一四〇〇〇	一六	一一五五三	二五七三三
十一月	一三七	一六二〇五	一七八七	一一八八二	一四	一三三九五	一	一三三〇〇〇	一六	二六三四〇	五八六一四
十二月	一〇五	九六二〇五	二八九七	二〇五九九	八	一三三六〇	二	九五〇〇〇	一七	一九二〇七	五九七二五
合計	一三二	二五二〇二	四六三九六	三〇二六三	一〇六	九三九五八	三	五五三三〇〇	一六	一七〇二四	五九二〇二

第四十七 盜難及詐欺被害財物發見署別

署名	件數	貨幣	穀	衣	家畜	其他	貨幣合計
松江	一五	一一九〇	三〇五六	一五六	九四四六三	一	五〇四六六
美保關	三	八〇〇	—	—	—	—	一七〇

秋鹿	揖屋	安來	廣瀬	木次	三成	掛合	赤名	今市	杵築	莊原	平田	大森	温津	大田	川本	出羽	濱田	江津
一八	二七	三七	二六	七六	二四	四三	二二	五七	六〇	一六	一〇	三三	三〇	一三	四一	三三	三六	—
一〇,一三〇	一〇,一九四	七,八二六	五,二六一	三,八七三	一〇,一〇〇	三,三四〇	一,五〇〇	七,九八八	四,五八五	一〇,八六〇	一,八五六	一,一〇〇	—	—	四,三六二	六,四三三	一六,〇七〇	五,三五四
三,三五五	三,八〇〇	一〇〇	三,五六	九二〇	五,四〇〇	三,四三三	三,六二	一,四〇〇	七,四五〇	—	五〇二	—	—	—	一〇五	一六五	一六二	八五六
三,〇〇五	二,八九〇	四,六〇〇	四,三三五	六,四二九	四,四五〇	二,五〇三	一,四九三	一〇,五〇〇	五,七二〇	—	一,〇五〇	—	—	—	九〇九	一,二六八	六,八六七	六,六九六
一五	四	五	一	一〇	一	—	—	八	七	六	一	—	—	—	一	二	九	—
九,三〇〇	一,二二〇	三,六九四	二,九〇〇	一〇,一〇〇	一,五五九	—	—	一〇,三三〇	七,五六〇	一〇,三三〇	—	—	—	—	—	—	—	—
—	—	—	—	—	—	—	—	—	—	—	—	—	—	—	—	—	—	—
一五,〇〇〇	四〇,〇〇〇	—	—	—	—	—	—	—	—	—	—	—	—	—	—	—	—	—
二六	四三	五七	三七	三三	—	—	—	八	二	二	—	—	—	—	—	—	—	—
七,一七五	一,〇〇九	七,七八五	二七,〇三二	一〇,六九〇	—	—	—	四,六二七	九,六八四	三,三二四	—	—	—	—	—	—	—	—
六,四〇〇	六五,三〇三	一九三,五六	五八,五三七	二五三,三二二	—	—	—	—	—	—	—	—	—	—	—	—	—	—
六四,六〇〇	六五,三〇三	一九三,五六	五八,五三七	二五三,三二二	—	—	—	—	—	—	—	—	—	—	—	—	—	—

月次	件數	貨幣	殺量	代價	衣類	代價	家	備	價	其他	貨幣合計
三	二七	九九九〇	二六六	一九九八	二元	七一九〇	一	二三〇〇	六二	八一七	二七三〇七
益	五	七九一〇	二六六	二七三三	一元	二六二〇	一	三〇〇〇	七五	四九八三六	一八二四九
都	六	三二四九	二七九五	一一二四	七九	四八七〇〇	五	五〇〇	五四	二五八八三	一九一四六
津	三	一三四五二	四三四五	三二七五	三三	一九五〇	一	一	五八	二九二一〇	九三九九七
西	元	二〇〇五	二〇三五	五四四二	二六	一七八一〇	二	六〇〇	一三六	九九三〇四	一四六一六一
浦	三	六三三八四	六五〇	三二一八	一四	二〇〇〇〇	四	三五〇〇〇	一五	一七四八五	一三九〇六九
合	一二八二	二五〇二九一	四六三九六	三〇二六三	一〇六七	九三九五八	三	五五五三〇〇	二六二八	一六〇二四一〇	五九二〇二二

六十二

第四十八

就捕犯罪人及違警罪諸犯則人員

罪狀	現行犯	准現行犯	非現行犯	自首	合計	上ノ内放免
國事ニ關ス	一	一	一	一	四	一
逃走ノ囚徒	一	一	一	一	四	一
監視規則ヲ犯ス	一	一	一	一	四	一
貨幣偽造ニ關ス	一	一	一	一	四	一
賭博ニ關ス	一	一	一	一	四	一
人ヲ創傷ス	一	一	一	一	四	一
人ヲ殺害ス	一	一	一	一	四	一
幼者ヲ遺棄ス	一	一	一	一	四	一

合	違警罪	輕罪	其他ノ犯罪者	放	詐欺	強盜	強	擄	盜(次ノ二項ヲ除ク)
合	計	計	計	計	計	計	計	計	計
八二五	九	四六	二五	四	一	三	八	六	九
一八九	一	一	一〇七	八	三	一	一	七	七
四六六	二	二	一七	二	一五	三	四	二	六
七三	一	一	五	一	一	三	三	三	六
七二〇	二	二	一七	三	七	三	三	一	二
九〇	四	四	二八	二	二	二	二	二	三
六四	二	二	三	四	一	一	一	一	六
二四	一	一	一	一	一	一	一	一	三
二〇七五	三	三	四四	二〇〇	一〇五	九	七	三	六三
三六三	九	九	二八	二四	六	六	四	九	九五
二四三六	二	二	三三	一四〇	一一	九	七	三	七二
三	二	二	三	一	一	一	一	一	七
七	一	一	一	一	一	一	一	一	六
四〇	二	二	三	四	一	一	一	一	一

第四十九

就捕犯罪人及違警罪諸犯則人員月別

罪	狀	一月	二月	三月	四月	五月	六月	七月	八月	九月	十月	十一月	十二月	合計
國事ニ關ス	女													
	男													

六十三

罪	逃走ノ囚徒	監視規則ヲ犯ス	貨幣偽造ニ關ス	賭博ニ關ス	人ヲ殺害ス	人ヲ創傷ス	幼者ヲ遺棄ス	窃盜(次ノ二項ヲ除ク)	拘捕	田野山林牧場等ノ物産ヲ盜ム	強盜(次ノ項ヲ除ク)	強盜人ヲ殺傷ス	詐欺取財	放火	其他ノ犯罪者
一月	1	1	1	1	1	1	1	1	1	1	1	1	1	1	1
二月	1	1	1	1	1	1	1	1	1	1	1	1	1	1	1
三月	1	1	1	1	1	1	1	1	1	1	1	1	1	1	1
四月	1	1	1	1	1	1	1	1	1	1	1	1	1	1	1
五月	1	1	1	1	1	1	1	1	1	1	1	1	1	1	1
六月	1	1	1	1	1	1	1	1	1	1	1	1	1	1	1
七月	1	1	1	1	1	1	1	1	1	1	1	1	1	1	1
八月	1	1	1	1	1	1	1	1	1	1	1	1	1	1	1
九月	1	1	1	1	1	1	1	1	1	1	1	1	1	1	1
十月	1	1	1	1	1	1	1	1	1	1	1	1	1	1	1
十一月	1	1	1	1	1	1	1	1	1	1	1	1	1	1	1
十二月	1	1	1	1	1	1	1	1	1	1	1	1	1	1	1
合計	12	12	12	12	12	12	12	12	12	12	12	12	12	12	12

合	違警罪 犯則者 其	諸稅ニ係ル	輕罪 犯則者 其	諸稅ニ係ル	諸取捕規則ニ係ル	刑法及地方ニ於テ定 メタル
計	他	ル	他	ル	ル	定
女男	女男	女男	女男	女男	女男	女男
1	1	1	1	1	1	1
2	2	2	2	2	2	2
3	3	3	3	3	3	3
4	4	4	4	4	4	4
5	5	5	5	5	5	5
6	6	6	6	6	6	6
7	7	7	7	7	7	7
8	8	8	8	8	8	8
9	9	9	9	9	9	9
10	10	10	10	10	10	10
11	11	11	11	11	11	11
12	12	12	12	12	12	12
合計	12	12	12	12	12	12

第五十

就捕犯罪人及違警罪諸犯則人員署別

罪	狀	江松	關保美	鹿秋	屋掛	來安	瀬廣	次木	成三	合掛	名赤	市今	築杵	原莊	田平	森大	津泉温	田大	本川	羽出	田濱	津江	岡三	田益	茂都	野和津	郷西	郷浦	計合	
○靜謐ヲ害スル罪																														
官吏ノ職務ヲ妨害ス	女男																													
官吏職務ヲ行フニ當リ其 官吏ヲ歐傷ス	女男																													
官吏ノ職務ニ對シ侮辱ス	女男																													
已決ノ囚徒逃走	女男																													
合計																														

罪	狀	江	松	關保美	鹿秋	屋揖	來安	瀬廣	次木	成三	合掛	名赤	市今	築杵	原莊	田平	森大	津泉温	田大	本川	羽出	田濱	津江	隅三	田益	茂都	野和津	郷西	郷浦	計合		
護送者懈怠ニヨリ囚徒ノ逃走ヲ覺テス	女																															
犯罪人ヲ藏匿ス	女																															
監視規則ヲ犯ス	女																															
官許ヲ得スシテ彈藥ヲ製造ス	女																															
官許ヲ得スシテ破裂質ノ物品ヲ製造販賣ス	女																															
書間故ナク人ノ家宅ニ侵入ス	女																															
夜間故ナク人ノ家宅ニ侵入ス	女																															
官署ノ封印ヲ破棄ス	女																															
官ノ封印ヲ破棄シテ其物件ヲ奪取ス	女																															
合	計																															
○信用ヲ害スル罪																																
國內通用ノ貨幣ヲ偽造ス	女																															
已ニ貼用シタル印紙ヲ再貼ス	女																															
官ノ文書ヲ毀棄ス	女																															

罪	狀	江	松	關保美	鹿秋	屋揖	來安	瀬廣	次木	成三	合掛	名赤	市今	築杵	原莊	田平	森大	津泉温	田大	本川	羽出	田濱	津江	隅三	田益	茂都	野和津	郷西	郷浦	計合		
他人ノ私印ヲ偽造ス	女																															
實買貸借其他權利義務ニ關スル証書ヲ偽造ス	女																															
官ノ鑑札ヲ偽造ス	女																															
被告人ヲ曲庇スル爲メ偽証ス	女																															
官ニ對シ族籍身分氏名ヲ詐稱ス	女																															
官職ヲ詐稱ス	女																															
官職ヲ詐稱シ官ノ徽章ヲ僭用ス	女																															
合	計																															
○風俗ヲ害スル罪																																
財物ヲ賭シ博奕ヲ爲ス	女																															
合	計																															
○死屍ヲ毀棄スル罪																																
埋葬ス可キ死屍ヲ毀棄ス	女																															
合	計																															
○商業ヲ妨害スル罪																																
威力ヲ以テ物品ノ賣買ヲ妨害ス	女																															

罪 状	合 計	
	男	女
○官吏瀆職ノ罪		
官吏自ラ監視スル處ノ金品ヲ竊取ス		
合 計		
○身体ニ對スル罪		
豫メ謀テ人ヲ殺害ス		
謀 殺 未 遂		
毒藥ヲ施用シテ人ヲ殺害ス		
故意ヲ以テ人ヲ殺害ス		
故 殺 未 遂		
人ヲ毆打シ死ニ致ス		
人ヲ毆打創 傷ス		
過失ニ因テ人ヲ死ニ致ス		
過失ニ因テ人ヲ創傷ス		
江 松		
關 保 美		
鹿 秋		
屋 揖		
來 安		
瀬 廣		
次 木		
成 三		
合 掛		
名 赤		
市 今		
築 杵		
原 莊		
田 平		
森 大		
津 泉 温		
田 大		
本 川		
羽 出		
田 濱		
津 江		
隅 三		
田 益		
茂 都		
野 和 津		
鄉 西		
鄉 浦		
計 合		

罪 状	合 計	
	男	女
人ヲ殺サント脅迫ス		
幼者ニ對シ猥褻ノ所行ヲ爲ス		
配偶者アル者重テ婚姻ヲ爲ス		
有夫ノ婦姦通シ及其相姦ヲ爲ス		
合 計		
○財産ニ對スル罪		
人ノ所有物ヲ竊取ス		
全 上 未 遂		
持 兇 器 竊 盜 未 遂		
田野ニ於テ穀類菜葉其他ノ產物ヲ盜ム		
山林ニ於テ竹木其他ノ產物ヲ盜ム		
牧場ニ於テ牧畜ノ獸類ヲ竊取ス		
第二十三條ノ法律第九十九號第一條ノ竊盜ヲ犯ス		
水 火 災 ノ 變 ニ 乘 シ テ 竊 盜 ヲ 犯 ス		
門 戶 牆 壁 ナ 躰 越 損 壞 シ 若 ク ハ 鎖 鑰 ナ 開 キ 庫 宅 倉 庫 ニ 入 竊 盜 ス		
江 松		
關 保 美		
鹿 秋		
屋 揖		
來 安		
瀬 廣		
次 木		
成 三		
合 掛		
名 赤		
市 今		
築 杵		
原 莊		
田 平		
森 大		
津 泉 温		
田 大		
本 川		
羽 出		
田 濱		
津 江		
隅 三		
田 益		
茂 都		
野 和 津		
鄉 西		
鄉 浦		
計 合		

罪状	計		合		○法律勅令等ノ犯則者		禁止ノ榜示アル場所ニ尿尿ナセセタル船ナ賢タル者	
	女	男	女	男	女	男	女	男
江松	二	二	二	二	二	二	二	二
關保美	一	一	一	一	一	一	一	一
鹿秋	三	三	三	三	三	三	三	三
屋揖	三	三	三	三	三	三	三	三
來安	一	一	一	一	一	一	一	一
瀨廣	一	一	一	一	一	一	一	一
次木	一	一	一	一	一	一	一	一
成三	一	一	一	一	一	一	一	一
合掛	二	二	二	二	二	二	二	二
名赤	一	一	一	一	一	一	一	一
市今	二	二	二	二	二	二	二	二
築杵	一	一	一	一	一	一	一	一
原莊	一	一	一	一	一	一	一	一
田平	一	一	一	一	一	一	一	一
森大	二	二	二	二	二	二	二	二
津泉温	四	四	四	四	四	四	四	四
田大	一	一	一	一	一	一	一	一
本川	三	三	三	三	三	三	三	三
初出	一	一	一	一	一	一	一	一
田濱	一	一	一	一	一	一	一	一
津江	二	二	二	二	二	二	二	二
隅三	六	六	六	六	六	六	六	六
田益	七	七	七	七	七	七	七	七
茂都	一	一	一	一	一	一	一	一
野和津	六	六	六	六	六	六	六	六
鄉西	八	八	八	八	八	八	八	八
鄉浦	八	八	八	八	八	八	八	八
計合	六	六	二九	九五	一	三	二	四

罪状	計		合		○縣設諸取締規則	
	女	男	女	男	女	男
湯屋取締規則	一	一	一	一	一	一
産嬰取締規則	一	一	一	一	一	一
鍼灸灸治營業取締規則	一	一	一	一	一	一
類外藥劑取締規則	一	一	一	一	一	一
藝妓營業取締規則	一	一	一	一	一	一
貸席及娼妓營業取締規則	一	一	一	一	一	一
古物商取締規則	一	一	一	一	一	一
宿屋取締規則	一	一	一	一	一	一
劇場取締規則	一	一	一	一	一	一
牛馬市取締規則	一	一	一	一	一	一
同業取締規則	一	一	一	一	一	一
瀧船營業取締規則	一	一	一	一	一	一
漁船營業取締規則	一	一	一	一	一	一
人力車營業取締規則	一	一	一	一	一	一
提物取締規則	一	一	一	一	一	一
山野火入取締規則	一	一	一	一	一	一
火藥取締規則	一	一	一	一	一	一
街路取締規則	一	一	一	一	一	一
計合	二九	九五	一	三	二	四

罪狀	松		美		秋		揖		安		廣		木		三		赤	
	男	女	男	女	男	女	男	女	男	女	男	女	男	女	男	女	男	女
獸畜死屍取締規則	二	一	三	一														
醫師取締規則																		
牛乳營業取締規則																		
屠肉販賣取締規則																		
娼妓檢査規則																		
墓地及埋葬取締規則																		
傳染病豫防細則																		
料理屋飲食店其他ニ於テ清潔法施行方																		
松江諸堀漁業採藻禁止																		
石見國諸川漁業取締規則																		
漁業取締規則																		
漁業採藻課目課額施行規則																		
營業稅雜稅課目課額施行規則																		
合計	二七	六	一	一	六	九	三	一										

七十八

總計	強盜		竊盜		重罪		輕罪		輕罪犯則者	
	男	女	男	女	男	女	男	女	男	女
合計	二〇	四	一〇	三	一七	三	二五	一三	一〇	一

第五十三

人民告訴發ノ壹

署名	強盜		竊盜		重罪		輕罪		輕罪犯則者	
	件數	人員	件數	人員	件數	人員	件數	人員	件數	人員
松江										
美保										
秋鹿										
揖屋										
安來										
廣瀨										
木次										
三成										
赤名										
合計										

七十九

署	三	木	廣	安	揖	秋	美	松
名	成	次	瀬	來	屋	鹿	關	江
件數	發	告	告	告	告	告	告	告
刑	發	發	發	發	發	發	發	發
法	一	三	一					
違								
警								
罪								
縣								
設								
違								
警								
罪								
縣								
設								
諸								
犯								
刑								
罰								
者								
合								
計								

第五十四

人民告訴發ノ貳

八十一

署	合	浦	西	津
名	詐	郷	郷	野
件數	告	告	告	告
刑	發	發	發	發
法	一			
違				
警				
罪				
縣				
設				
違				
警				
罪				
縣				
設				
諸				
犯				
刑				
罰				
者				
合				
計				

署	都	益	三	江	濱	出	川	大	温	大	平	莊	柞	今
名	茂	田	隅	津	田	羽	本	田	津	森	田	原	築	市
件數	告	告	告	告	告	告	告	告	告	告	告	告	告	告
刑	發	發	發	發	發	發	發	發	發	發	發	發	發	發
法	一													
違														
警														
罪														
強														
盜														
竊														
盜														
重														
罪														
輕														
罪														
輕														
犯														
則														
者														

八十

署名	第六十一 政談及非政談演說									
	度開會演說	員	度開會演說	員	度開會演說	員	度開會演說	員	度開會演說	員
松江	六	八	一	一	二	三	三	三	三	三
關鹿										
美保										
秋保										
安揖										
廣來										
木次										
三合										

署名	第九十四 日本形五百 石積以上 日本形五百 石積未滿									
	計	浦	三	江	津	隅	野	茂	田	隅
漁船	二	一								
風帆										
日本形五百 石積以上										
日本形五百 石積未滿										
解漁船	九	一								
小廻船	二	二								
合計	四	三								

署名	第九十五 日本形五百 石積以上 日本形五百 石積未滿									
	計	浦	西	津	都	益	三	江	濱	出
市築	二									
原	四									
田										
津										
森										
田										
本										
羽										
田										
隅										
田										
茂										
野										
鄉										
計	三	六	一	四	一	四	一	三	一	二

題名	發行所	發行時期	管內	管外	年末現在	度	停	數	日	止	數
山陰新聞	出雲松江市白濁本町五十番	每日	六二〇六	五、四三六	一	一	一	一	一	一	一
松江日報	出雲松江報社	每日	一五〇一五〇	三二、八二五	一	一	一	一	一	一	一
山陰教報	出雲松江報社	每月三回	六七〇	三、六九〇	一	一	一	一	一	一	一
博愛新報	出雲松江報社	每月二回	一六四	三、四六	一	一	一	一	一	一	一
風調新誌	出雲松江報社	每月一回	一六四	三、四六	一	一	一	一	一	一	一
農藝雜誌	石見國八幡郡有地農園	每月一回	一八〇一	六五七	一	一	一	一	一	一	一
島根縣私立教育會雜誌	出雲松江報社	全上	三七一	四〇七	一	一	一	一	一	一	一
學友會雜誌	出雲松江報社	全上	二九四	二〇七	一	一	一	一	一	一	一
蓮華	出雲松江報社	全上	一七〇	七〇	一	一	一	一	一	一	一
會誌	出雲松江報社	全上	一〇七	三三	一	一	一	一	一	一	一
新誌	出雲松江報社	全上	一〇七	三三	一	一	一	一	一	一	一
同窓學會雜誌	出雲松江報社	全上	一〇七	三三	一	一	一	一	一	一	一
大日本私島根支會雜誌	出雲松江報社	全上	一〇七	三三	一	一	一	一	一	一	一
立衛生會友	出雲松江報社	全上	一〇七	三三	一	一	一	一	一	一	一
風流之友	出雲松江報社	全上	一〇七	三三	一	一	一	一	一	一	一
鹿足郡私立教育會雜誌	出雲松江報社	全上	一〇七	三三	一	一	一	一	一	一	一
硯友	出雲松江報社	全上	一〇七	三三	一	一	一	一	一	一	一
八雲	出雲松江報社	全上	一〇七	三三	一	一	一	一	一	一	一

計

一

三三三三六

三六六六六

一〇

二

五

發行屆チナン發行セスナ其屆ノ効ヲ失セシ者モ攝ク

第六十三

民有銃砲

署名	類別	出	入	廢棄	現在	出	入	廢棄	現在
安	日本形	一	九	七	一〇三	一四	一三	一三	一〇三
木	日本形	一	一	一	一〇三	一四	一三	一三	一〇三
掛	日本形	一	一	一	一〇三	一四	一三	一三	一〇三
今	日本形	一	一	一	一〇三	一四	一三	一三	一〇三
大	日本形	一	一	一	一〇三	一四	一三	一三	一〇三
川	日本形	一	一	一	一〇三	一四	一三	一三	一〇三
合	日本形	一	一	一	一〇三	一四	一三	一三	一〇三
次	日本形	一	一	一	一〇三	一四	一三	一三	一〇三
來	日本形	一	一	一	一〇三	一四	一三	一三	一〇三
江	日本形	一	一	一	一〇三	一四	一三	一三	一〇三
本	日本形	一	一	一	一〇三	一四	一三	一三	一〇三
森	日本形	一	一	一	一〇三	一四	一三	一三	一〇三
市	日本形	一	一	一	一〇三	一四	一三	一三	一〇三
西	日本形	一	一	一	一〇三	一四	一三	一三	一〇三
日	日本形	一	一	一	一〇三	一四	一三	一三	一〇三
本	日本形	一	一	一	一〇三	一四	一三	一三	一〇三
西	日本形	一	一	一	一〇三	一四	一三	一三	一〇三
洋	日本形	一	一	一	一〇三	一四	一三	一三	一〇三
形	日本形	一	一	一	一〇三	一四	一三	一三	一〇三
本	日本形	一	一	一	一〇三	一四	一三	一三	一〇三
西	日本形	一	一	一	一〇三	一四	一三	一三	一〇三
洋	日本形	一	一	一	一〇三	一四	一三	一三	一〇三
形	日本形	一	一	一	一〇三	一四	一三	一三	一〇三

九十七

署名	第六十五						軍用銃	火藥	彈藥	雷管	導火繩	軍用銃	火藥	彈藥	雷管	導火繩
	內國品	外國品	內國品	外國品	內國品	外國品										
松江							10									
安來							5									
木次							3									
掛合							2									

署名	第六十四					製造高	賣拂高	現在高	製造高	賣拂高	現在高	製造高	賣拂高	現在高
	計	野	田	田	本									
今市						100								
大森						100								
川本						100								
濱田						100								
益田						100								
津野						100								
西和						100								
合計						100								

署名	第六十四				製造高	賣拂高	現在高	製造高	賣拂高	現在高
	計	野	田	田						
松江					100					
安來					100					
木次					100					
掛合					100					

署名	第六十八										製造高	賣拂高	現在高	製造高	賣拂高	現在高	
	計	野	田	田	田	田	田	田	田	田							
濱田																	
益田																	
津和																	
西野																	
西田																	
西計																	
合計																	

九十九

九十八

業名	古道具屋		古着屋		古本屋		古書畫屋		古銅鐵屋		貴金銀屋	
	現業	開業	現業	開業	現業	開業	現業	開業	現業	開業	現業	開業
江松	1	1	1	1	1	1	1	1	1	1	1	1
關保美	5	3	10	3	5	1	5	1	5	1	5	1
鹿秋	1	1	1	1	1	1	1	1	1	1	1	1
屋掛	1	1	1	1	1	1	1	1	1	1	1	1
來安	1	1	1	1	1	1	1	1	1	1	1	1
瀬廣	1	1	1	1	1	1	1	1	1	1	1	1
次木	1	1	1	1	1	1	1	1	1	1	1	1
成三	1	1	1	1	1	1	1	1	1	1	1	1
合掛	1	1	1	1	1	1	1	1	1	1	1	1
名赤	1	1	1	1	1	1	1	1	1	1	1	1
市今	1	1	1	1	1	1	1	1	1	1	1	1
築杵	1	1	1	1	1	1	1	1	1	1	1	1
原莊	1	1	1	1	1	1	1	1	1	1	1	1
田平	1	1	1	1	1	1	1	1	1	1	1	1
森大	1	1	1	1	1	1	1	1	1	1	1	1
津泉温	1	1	1	1	1	1	1	1	1	1	1	1
田大	1	1	1	1	1	1	1	1	1	1	1	1
本川	1	1	1	1	1	1	1	1	1	1	1	1
羽出	1	1	1	1	1	1	1	1	1	1	1	1
田濱	1	1	1	1	1	1	1	1	1	1	1	1
津江	1	1	1	1	1	1	1	1	1	1	1	1
隅三	1	1	1	1	1	1	1	1	1	1	1	1
田益	1	1	1	1	1	1	1	1	1	1	1	1
茂都	1	1	1	1	1	1	1	1	1	1	1	1
野和	1	1	1	1	1	1	1	1	1	1	1	1
鄉西	1	1	1	1	1	1	1	1	1	1	1	1
鄉浦	1	1	1	1	1	1	1	1	1	1	1	1
計合	1	1	1	1	1	1	1	1	1	1	1	1

第六十六

取締ニ關スル諸營業

署名	今市		大森		川本		濱田		益田		津和野		西郷		合計	
	内國品	外國品	内國品	外國品	内國品	外國品	内國品	外國品	内國品	外國品	内國品	外國品	内國品	外國品	内國品	外國品
軍用銃免許銃	1	1	1	1	1	1	1	1	1	1	1	1	1	1	1	1
火藥	26070	26070	33500	33500	69960	69960	14478	14478	191300	191300	70000	70000	17155000	17155000	100	100
彈藥	1	1	1	1	1	1	1	1	1	1	1	1	1	1	1	1
雷管	1650	1650	7000	7000	25750	25750	3000	3000	11000	11000	50000	50000	167750	167750	1	1
導火繩	1	1	1	1	1	1	1	1	1	1	1	1	1	1	1	1
軍用銃免許銃	1	1	1	1	1	1	1	1	1	1	1	1	1	1	1	1
火藥	162590	162590	110710	110710	2290	2290	17530	17530	27530	27530	9760	9760	126700	126700	1	1
雷管	1750	1750	7000	7000	25750	25750	3000	3000	11000	11000	50000	50000	167750	167750	1	1
導火繩	1	1	1	1	1	1	1	1	1	1	1	1	1	1	1	1
計合	50	50	50	50	50	50	50	50	50	50	50	50	50	50	50	50

銃砲賣買人		銃砲製造人		彫刻師		質屋		刀鋸屋		箔打屋	
開業	現在業	開業	現在業	開業	現在業	開業	現在業	開業	現在業	開業	現在業
1		4		3		9	5	4	1		
						3					
						4					
				1		3	5	3	1		
1	1	2		4	3	1	8	1	1	2	4
1				3		1	6	1	1	3	
		1		4		1	8	3	0	2	2
				3		8		5	1		
				3		5	2	1			
				1		5	4	3			
1				10		2	6	2	1	2	1
		2	1	6		2	4	3	7	1	3
				2		10	1	1			
				2		3	1	2		2	
1				4		7	1	2	7		3
				3		8	1	3	4	1	1
		2		3		3	5	4	3	2	2
		2		6	1	4	1	3			
				3		1	1		7	1	1
1		1		3		2	3	2	4	9	3
				1		2	3	3	8	1	1
		2				4		2	1		
				8		1	8	3	1	5	1
				1		2		2	2		
1	1	1	1	2		9	2	1	8	5	
				2		10	3	4	5		2
						3	1	2			
2	7	1	1	2	1	2	6	4	3	9	6

飾屋		時計屋		袋物屋		煙管屋		小間物屋		籠甲屋		業名
現在業	開業	現在業	開業	現在業	開業	現在業	開業	現在業	開業	現在業	開業	
3	1	3	5	2	4	5	3	7	4	2	6	江松
												關保美
												鹿秋
		3	1	1	2	1	1	4	1	1		屋掛
1		8	2	1							9	來安
		1										瀬廣
9	1	1	2	3	8	1	1	8	1	6	1	次木
												成三
											1	合掛
												名赤
		9	2	1	2						2	市今
		7	1	8	1	7		4			2	築杵
		3		1		1		1				原莊
		1		1								田平
		9	2									森大
		7				1						津泉
		9	1	2		6	1	1		1		田大
		2										本川
		1		1		1						羽出
		3				1		5	5	3		田濱
		2		3				3		1		津江
								1	1			隅三
		10	1									田益
												茂都
		3										野和
		3		1								鄉西
												鄉浦
3	1	3	9	2	3	2	1	7	6	10	4	計合

四三

百二

業名	火藥賣買人		煙火製造人		煙火販賣人		導火繩製造人		導火繩販賣人		電氣營業人	
	開	現	開	現	開	現	開	現	開	現	開	現
江松	三	一	一	一	一	一	一	一	一	一	一	一
關保美												
鹿秋												
屋揖												
來安												
瀨廣												
次木												
成三												
合掛												
名赤												
市今												
築杵												
原莊												
田平												
森大												
津泉温												
田大												
本川												
羽出												
田濱												
津江												
隅三												
田益												
茂都												
野和津												
鄉西												
鄉浦												
計合	七	三	四	九	六	四	六	三	三	三	一	七

業名	牛乳搾取所		牛乳販賣人		屠畜場		屠畜營業人		屠手		屠肉卸賣人		屠肉受賣人	
	開	現	開	現	開	現	開	現	開	現	開	現	開	現
江松	三	一	一	一	一	一	一	一	一	一	一	一	一	一
關保美														
鹿秋														
屋揖														
來安														
瀨廣														
次木														
成三														
合掛														
名赤														
市今														
築杵														
原莊														
田平														
森大														
津泉温														
田大														
本川														
羽出														
田濱														
津江														
隅三														
田益														
茂都														
野和津														
鄉西														
鄉浦														
計合	五	一	一	四	三	九	一	六	二	五	三	五	四	三

業		飲用水販賣人		湯		遊技		劇		寄		貨		業名
現	在	現	在	現	在	現	在	現	在	現	在	現	在	
一	〇	一	六	一	六	一	六	一	六	一	六	一	六	江松
二	〇	二	六	二	六	二	六	二	六	二	六	二	六	關保美
三	〇	三	六	三	六	三	六	三	六	三	六	三	六	鹿秋
四	〇	四	六	四	六	四	六	四	六	四	六	四	六	屋揖
五	〇	五	六	五	六	五	六	五	六	五	六	五	六	來安
六	〇	六	六	六	六	六	六	六	六	六	六	六	六	廣木
七	〇	七	六	七	六	七	六	七	六	七	六	七	六	次三
八	〇	八	六	八	六	八	六	八	六	八	六	八	六	成掛
九	〇	九	六	九	六	九	六	九	六	九	六	九	六	合赤
一〇	〇	一〇	六	一〇	六	一〇	六	一〇	六	一〇	六	一〇	六	名今
一一	〇	一一	六	一一	六	一一	六	一一	六	一一	六	一一	六	市梓
一二	〇	一二	六	一二	六	一二	六	一二	六	一二	六	一二	六	築原
一三	〇	一三	六	一三	六	一三	六	一三	六	一三	六	一三	六	田平
一四	〇	一四	六	一四	六	一四	六	一四	六	一四	六	一四	六	森大
一五	〇	一五	六	一五	六	一五	六	一五	六	一五	六	一五	六	津泉
一六	〇	一六	六	一六	六	一六	六	一六	六	一六	六	一六	六	田大
一七	〇	一七	六	一七	六	一七	六	一七	六	一七	六	一七	六	本川
一八	〇	一八	六	一八	六	一八	六	一八	六	一八	六	一八	六	羽出
一九	〇	一九	六	一九	六	一九	六	一九	六	一九	六	一九	六	田濱
二〇	〇	二〇	六	二〇	六	二〇	六	二〇	六	二〇	六	二〇	六	津江
二一	〇	二一	六	二一	六	二一	六	二一	六	二一	六	二一	六	隅三
二二	〇	二二	六	二二	六	二二	六	二二	六	二二	六	二二	六	田益
二三	〇	二三	六	二三	六	二三	六	二三	六	二三	六	二三	六	茂都
二四	〇	二四	六	二四	六	二四	六	二四	六	二四	六	二四	六	野津
二五	〇	二五	六	二五	六	二五	六	二五	六	二五	六	二五	六	鄉西
二六	〇	二六	六	二六	六	二六	六	二六	六	二六	六	二六	六	鄉浦
二七	〇	二七	六	二七	六	二七	六	二七	六	二七	六	二七	六	計合

漁船營業人		下宿		木賃宿		旅人宿		藝妓		娼妓		業名
現	在	現	在	現	在	現	在	現	在	現	在	
八	一	七	四	七	四	七	四	七	四	七	四	江松
九	一	八	四	八	四	八	四	八	四	八	四	關保美
一〇	一	九	四	九	四	九	四	九	四	九	四	鹿秋
一一	一	一〇	四	一〇	四	一〇	四	一〇	四	一〇	四	屋揖
一二	一	一一	四	一一	四	一一	四	一一	四	一一	四	來安
一三	一	一二	四	一二	四	一二	四	一二	四	一二	四	廣木
一四	一	一三	四	一三	四	一三	四	一三	四	一三	四	次三
一五	一	一四	四	一四	四	一四	四	一四	四	一四	四	成掛
一六	一	一五	四	一五	四	一五	四	一五	四	一五	四	合赤
一七	一	一六	四	一六	四	一六	四	一六	四	一六	四	名今
一八	一	一七	四	一七	四	一七	四	一七	四	一七	四	市梓
一九	一	一八	四	一八	四	一八	四	一八	四	一八	四	築原
二〇	一	一九	四	一九	四	一九	四	一九	四	一九	四	田平
二一	一	二〇	四	二〇	四	二〇	四	二〇	四	二〇	四	森大
二二	一	二一	四	二一	四	二一	四	二一	四	二一	四	津泉
二三	一	二二	四	二二	四	二二	四	二二	四	二二	四	田大
二四	一	二三	四	二三	四	二三	四	二三	四	二三	四	本川
二五	一	二四	四	二四	四	二四	四	二四	四	二四	四	羽出
二六	一	二五	四	二五	四	二五	四	二五	四	二五	四	田濱
二七	一	二六	四	二六	四	二六	四	二六	四	二六	四	津江
二八	一	二七	四	二七	四	二七	四	二七	四	二七	四	隅三
二九	一	二八	四	二八	四	二八	四	二八	四	二八	四	田益
三〇	一	二九	四	二九	四	二九	四	二九	四	二九	四	茂都
三一	一	三〇	四	三〇	四	三〇	四	三〇	四	三〇	四	野津
三二	一	三一	四	三一	四	三一	四	三一	四	三一	四	鄉西
三三	一	三二	四	三二	四	三二	四	三二	四	三二	四	鄉浦
三四	一	三三	四	三三	四	三三	四	三三	四	三三	四	計合

業名	乘客船營業人		貸人力車營業		借人力車挽		挽子ヲ抱		挽子		所有人力車挽	
	現	開	現	開	現	開	現	開	現	開	現	開
江松	一五	一	一	一	一	一	一	一	一	一	一	一
關保美	一	一	一	一	一	一	一	一	一	一	一	一
鹿秋	一	一	一	一	一	一	一	一	一	一	一	一
屋揖	一	一	一	一	一	一	一	一	一	一	一	一
來安	一	一	一	一	一	一	一	一	一	一	一	一
瀨廣	一	一	一	一	一	一	一	一	一	一	一	一
次木	一	一	一	一	一	一	一	一	一	一	一	一
成三	一	一	一	一	一	一	一	一	一	一	一	一
合掛	一	一	一	一	一	一	一	一	一	一	一	一
名赤	一	一	一	一	一	一	一	一	一	一	一	一
市今	一	一	一	一	一	一	一	一	一	一	一	一
築梓	一	一	一	一	一	一	一	一	一	一	一	一
原莊	一	一	一	一	一	一	一	一	一	一	一	一
田平	一	一	一	一	一	一	一	一	一	一	一	一
森大	一	一	一	一	一	一	一	一	一	一	一	一
津泉	一	一	一	一	一	一	一	一	一	一	一	一
田大	一	一	一	一	一	一	一	一	一	一	一	一
本川	一	一	一	一	一	一	一	一	一	一	一	一
羽出	一	一	一	一	一	一	一	一	一	一	一	一
田濱	一	一	一	一	一	一	一	一	一	一	一	一
津江	一	一	一	一	一	一	一	一	一	一	一	一
隅三	一	一	一	一	一	一	一	一	一	一	一	一
田益	一	一	一	一	一	一	一	一	一	一	一	一
茂都	一	一	一	一	一	一	一	一	一	一	一	一
野和	一	一	一	一	一	一	一	一	一	一	一	一
鄉西	一	一	一	一	一	一	一	一	一	一	一	一
鄉浦	一	一	一	一	一	一	一	一	一	一	一	一
計合	二〇	二〇	二〇	二〇	二〇	二〇	二〇	二〇	二〇	二〇	二〇	二〇

業名	合計		狩獵甲種		狩獵乙種	
	現	開	現	開	現	開
人力車	一	一	一	一	一	一
馬	一	一	一	一	一	一
物	一	一	一	一	一	一
踊	一	一	一	一	一	一
業	一	一	一	一	一	一
撲	一	一	一	一	一	一
別	一	一	一	一	一	一
一月	一	一	一	一	一	一
二月	一	一	一	一	一	一
三月	一	一	一	一	一	一
四月	一	一	一	一	一	一
五月	一	一	一	一	一	一
六月	一	一	一	一	一	一
七月	一	一	一	一	一	一
計	一	一	一	一	一	一

業名	合計		狩獵甲種		狩獵乙種	
	現	開	現	開	現	開
人力車	一	一	一	一	一	一
馬	一	一	一	一	一	一
物	一	一	一	一	一	一
踊	一	一	一	一	一	一
業	一	一	一	一	一	一
撲	一	一	一	一	一	一
別	一	一	一	一	一	一
一月	一	一	一	一	一	一
二月	一	一	一	一	一	一
三月	一	一	一	一	一	一
四月	一	一	一	一	一	一
五月	一	一	一	一	一	一
六月	一	一	一	一	一	一
七月	一	一	一	一	一	一
計	一	一	一	一	一	一

第六十七

諸興業月別ノ一

百九

百八

署名	松江	安來	廣瀬	木次	赤名	今市	大田
計	二〇〇	二〇〇	二〇〇	二〇〇	二〇〇	二〇〇	二〇〇
牝馬	二〇〇	二〇〇	二〇〇	二〇〇	二〇〇	二〇〇	二〇〇
牝牛	二〇〇	二〇〇	二〇〇	二〇〇	二〇〇	二〇〇	二〇〇
計	二〇〇	二〇〇	二〇〇	二〇〇	二〇〇	二〇〇	二〇〇
署名	川本	濱田	益田	津野	西野	合郷	計
計	五〇〇	三〇〇	三〇〇	三〇〇	三〇〇	三〇〇	三〇〇
牝馬	五〇〇	三〇〇	三〇〇	三〇〇	三〇〇	三〇〇	三〇〇
牝牛	五〇〇	三〇〇	三〇〇	三〇〇	三〇〇	三〇〇	三〇〇
計	五〇〇	三〇〇	三〇〇	三〇〇	三〇〇	三〇〇	三〇〇

第七十二 屠畜月別

月別	一月	二月	三月	四月	五月	六月	七月	八月	九月	十月	十一月	十二月	合計
牝牛	一六	一六	一六	一六	一六	一六	一六	一六	一六	一六	一六	一六	一六
牝馬	一六	一六	一六	一六	一六	一六	一六	一六	一六	一六	一六	一六	一六
計	一六	一六	一六	一六	一六	一六	一六	一六	一六	一六	一六	一六	一六
牝牛	一六	一六	一六	一六	一六	一六	一六	一六	一六	一六	一六	一六	一六
牝馬	一六	一六	一六	一六	一六	一六	一六	一六	一六	一六	一六	一六	一六
計	一六	一六	一六	一六	一六	一六	一六	一六	一六	一六	一六	一六	一六

月別	一月	二月	三月	四月	五月	六月	七月	八月	九月	十月	十一月	十二月	合計
管内男	一〇、一八四	一、九一七	三、九〇四	四、八一四	九、一七四	二、六三六	八、八一	五九二	一、四〇九	一、七九二	四、〇五六	二、三〇八	一、六六〇
管内女	一、三二二	二、五二四	九、六二九	一、九八〇	一、三三二	一、六五七	三、三二一	二、〇六七	二、〇六五	二、〇六五	二、〇六五	二、〇六五	二、〇六五
管外男	一、八五八	三、四八七	一、一五〇	七、四五一	八、〇九九	九、七三四	一〇、八六六	七、四九〇	一、〇六三	一、〇六三	一、〇六三	一、〇六三	一、〇六三
管外女	一、四九九	一、六六九	二、二九九	八、〇九九	七、四五一	一、〇一六	一、二五八	一、二五八	一、二五八	一、二五八	一、二五八	一、二五八	一、二五八
外國男	一、八五八	三、四八七	一、一五〇	七、四五一	八、〇九九	九、七三四	一〇、八六六	七、四九〇	一、〇六三	一、〇六三	一、〇六三	一、〇六三	一、〇六三
外國女	一、四九九	一、六六九	二、二九九	八、〇九九	七、四五一	一、〇一六	一、二五八	一、二五八	一、二五八	一、二五八	一、二五八	一、二五八	一、二五八
合計	一、八五八	三、四八七	一、一五〇	七、四五一	八、〇九九	九、七三四	一〇、八六六	七、四九〇	一、〇六三	一、〇六三	一、〇六三	一、〇六三	一、〇六三

第七十三 止宿人員月別

署名	松江管内人	一月	二月	三月	四月	五月	六月	七月	八月	九月	十月	十一月	十二月	合計
署名	松江管内人	二、二二二	一、八九三	二、八七六	六、六一八	二、四〇六	二、二九三	三、八六九	二、二二四	二、四〇九	三、〇二五	二、六九三	二、八六七	三、五一八

第七十四 止宿人員署別

署名	種別	一月	二月	三月	四月	五月	六月	七月	八月	九月	十月	十一月	十二月	合計
美保關	管内人	七美	九七	一七五	五〇三	二二六	一四七	一九四	一〇六	一四九	一五〇	一三五	一〇三	一〇三〇
美保關	管外人	四	五	一〇七	三六	八	二〇	二七	九	三	六	六	一〇	一〇三
秋鹿	管内人	二五	二六	五六	二七	一七	四	一〇	九	一五	一七	一三	九	一四九
秋鹿	管外人	元	一四	九	八七	一五	四	一	一	四	三	一	一	一〇
掛屋	管内人	四	六	一七	一八	一八	一〇	一	一	一	一	一	一	一〇
掛屋	管外人	元	七	一	九	一	一	一	一	一	一	一	一	一〇
安來	管内人	一五	一四	一五	四	三	二	三	二	三	二	二	二	一〇
安來	管外人	一	一	一	一	一	一	一	一	一	一	一	一	一〇
廣瀬	管内人	七	八	一四	一	一	一	一	一	一	一	一	一	一〇
廣瀬	管外人	一	一	一	一	一	一	一	一	一	一	一	一	一〇
木次	管内人	四	三	四	一	一	一	一	一	一	一	一	一	一〇
木次	管外人	一	一	一	一	一	一	一	一	一	一	一	一	一〇
三成	管内人	四	二	三	一	一	一	一	一	一	一	一	一	一〇
三成	管外人	一	一	一	一	一	一	一	一	一	一	一	一	一〇
掛合	管内人	四	五	九	一	一	一	一	一	一	一	一	一	一〇
掛合	管外人	一	一	一	一	一	一	一	一	一	一	一	一	一〇
赤名	管内人	一	一	一	一	一	一	一	一	一	一	一	一	一〇
赤名	管外人	一	一	一	一	一	一	一	一	一	一	一	一	一〇

百十八

署名	種別	一月	二月	三月	四月	五月	六月	七月	八月	九月	十月	十一月	十二月	合計
今市	管内人	一〇六	一〇九	一五九	一六二	一七九	二七	七五	四二	二六	九	七〇	二〇	五〇〇
今市	管外人	三	三	一	一	一	一	一	一	一	一	一	一	一〇
杵築	管内人	七六	三三	八七	三	一〇	一〇	七	一	一	一	一	一	一〇
杵築	管外人	一	一	一	一	一	一	一	一	一	一	一	一	一〇
莊原	管内人	一七	二四	五	三	二	二	一	一	一	一	一	一	一〇
莊原	管外人	一	一	一	一	一	一	一	一	一	一	一	一	一〇
平田	管内人	二四	四	六	二	二	五	四	二	一	一	一	一	一〇
平田	管外人	七	三	三	二	二	一	一	一	一	一	一	一	一〇
大森	管内人	三六	五	六	六	五	三	二	一	一	一	一	一	一〇
大森	管外人	一	一	一	一	一	一	一	一	一	一	一	一	一〇
温泉津	管内人	四九	九	一〇	一	一	一	一	一	一	一	一	一	一〇
温泉津	管外人	一	一	一	一	一	一	一	一	一	一	一	一	一〇
大田	管内人	三三	八	七	七	六	二	一	一	一	一	一	一	一〇
大田	管外人	一	一	一	一	一	一	一	一	一	一	一	一	一〇
川本	管内人	五九	六	六	一	一	一	一	一	一	一	一	一	一〇
川本	管外人	二	二	一	一	一	一	一	一	一	一	一	一	一〇
出羽	管内人	七三	三	四	八	九	四	七	七	二	一	一	一	一〇
出羽	管外人	三	三	一	一	一	一	一	一	一	一	一	一	一〇

百十九

署名	種別	月別												合計
		一月	二月	三月	四月	五月	六月	七月	八月	九月	十月	十一月	十二月	
濱田	管内人	六九	一、二二三	一、二〇三	九四五	一、五五六	一、一〇三	一、五九五	一、三〇七	一、二八三	一、三〇一	一、四四四	一、三九五	一、四四四
	管外人	二五四	三〇五	四二五	五八八	五〇三	六三三	六〇五	五七六	五三三	五二一	六〇〇	六〇〇	六〇〇
江津	管内人	四三	四一六	一、〇八五	三、〇六二	二、三七五	六〇一	一、〇八九	一、二二六	八七四	五九二	七七一	五五四	二、九三二
	管外人	七六	一〇二	五二八	六四五	八二四	四七四	五七五	二六四	三七七	三三三	三三三	三三三	四、〇七四
三隅	管内人	四〇五	四〇七	五五六	二、六〇〇	四三六	二七二	二九七	二七三	四七二	六六三	五三五	四六一	五、〇三〇
	管外人	七五	一三三	二〇一	一、二四〇	一、五九	一、三六	一、八一	二一七	一六九	二八六	四七六	四〇九	二、四七八
益田	管内人	八三二	九四五	八二五	一、一三三	一、二〇〇	五八五	七四四	一、〇一七	一、二五六	八八一	九四四	九八八	一、一三八
	管外人	三三三	三二二	三三五	六六六	四七六	三六五	七八一	五〇六	九〇五	五〇八	四八五	四六九	六、一六三
都茂	管内人	三七六	三五八	三三三	五〇七	四四六	三七三	四六九	六七四	五〇九	五五五	五〇一	三三〇	五、四九一
	管外人	一五七	一七五	二二九	二〇五	二二二	一七六	二九五	三三九	三〇五	二四二	一七六	二二二	三、七一一
津野	管内人	四五六	六八七	七五三	六九〇	八四四	四三二	五九七	五〇六	六六三	七四四	五七二	六六三	七、四八八
	管外人	四〇六	四九八	一、〇三二	一、〇三三	一、二七六	八七五	一、二七三	一、三三九	一、二八〇	一、三三七	一、二六三	八九四	一、三二八
西郷	管内人	九五	八六	一〇八	九四	一一九	一四三	一四五	一七三	一七二	二一六	一六二	一六六	一、〇九〇
	管外人	一三	九	二六	二六	四五	二二	四三	六七	四二	二五	二五	四六	五七八
浦郷	管内人	六五	六八	八二	六九	一一〇	一四一	一四二	九二	八六	七七	一五九	一三三	一、二四九
	管外人	三三	四〇	三三	一六	四八	六四	六九	八〇	五四	六二	五四	三七	五九〇
計		一、二一〇	一、六三三	一、八五〇	三、四八二	二、二五七	一、四二六	一、九五一	一、五九二	一、六八五	一、九一九	一、六六八	一、五七五	三、〇七三
合		一、六六三	二、三〇六	三、〇四四	六、一三三	三六、二九五	二四、二三〇	三三、〇〇四	三三、七二八	二九、二一九	三〇、六五三	二六、〇三三	二四、三三三	三、五九六

類別	警察官	月別												合計	
		一月	二月	三月	四月	五月	六月	七月	八月	九月	十月	十一月	十二月		
盜賊ノ拒捕ニヨリ	死														
火災消防ニヨリ	死														
傳染病患者ニ直接セシニヨリ	死														
計															

第七十五

警察上ニ死傷セシ人員

署名	警察官	月別												合計	
		一月	二月	三月	四月	五月	六月	七月	八月	九月	十月	十一月	十二月		
松江	死														
松江	死														
秋鹿	死														
木次	死														
本原	死														
大森	死														
江津	死														
合															

第七十六

警察上ニ死傷セシ人員

類別	署名	因由												
		生計ノ困窮ニヨリ	負債ニ迫リ	生計ノ困窮ト子ノ行衛不明ナルヲ憂ヒテ	金員騙取セラレタルヲ憂ヒテ	病苦ニヨリ	子ノ死没ヲ悲歎シテ	親族ノ不和ニヨリ	醉狂ニヨリ	前非ヲ悔ヒテ	嫉妬ニヨリ	痴情ニ迫リ	不詳	合計
江	根													
關	保美													
鹿	秋													
屋	掛													
來	安													
瀬	廣													
次	木													
成	三													
合	掛													
名	赤													
市	今													
築	梓													
原	莊													
田	平													
森	大													
津	温													
田	大													
本	川													
羽	出													
田	濱													
津	江													
隅	三													
田	益													
茂	都													
野	和													
鄉	西													
鄉	浦													
計	合													

百二十五

第七十九

變死者及棄兒署別

類別	署名	因由												
		生計ノ困窮ニヨリ	負債ニ迫リ	生計ノ困窮ト子ノ行衛不明ナルヲ憂ヒテ	金員騙取セラレタルヲ憂ヒテ	病苦ニヨリ	子ノ死没ヲ悲歎シテ	親族ノ不和ニヨリ	醉狂ニヨリ	前非ヲ悔ヒテ	嫉妬ニヨリ	痴情ニ迫リ	不詳	合計
江	根													
關	保美													
鹿	秋													
屋	掛													
來	安													
瀬	廣													
次	木													
成	三													
合	掛													
名	赤													
市	今													
築	梓													
原	莊													
田	平													
森	大													
津	温													
田	大													
本	川													
羽	出													
田	濱													
津	江													
隅	三													
田	益													
茂	都													
野	和													
鄉	西													
鄉	浦													
計	合													

百二十四

署名	類別	自殺セントシ及傷セントシ人		誤死セントシ及傷セントシ人		殺害セラレシ人		過失ニテ殺セントシ及傷セントシ人		難船ニテ死セントシ及傷セントシ人		火災ニテ死セントシ及傷セントシ人		獸害ニテ死セントシ及傷セントシ人		其他ノ事故シ及傷セントシ人		合計	
		男	女	男	女	男	女	男	女	男	女	男	女	男	女	男	女		
安來	廣瀬																		
木次	三合成																		
掛名	赤名																		
今市	赤名																		
杵築	赤名																		
平田	赤名																		
大津	赤名																		
川本	赤名																		
濱田	赤名																		
江津	赤名																		
合計																			

百二十八

署名	類別	自殺セントシ及傷セントシ人	誤死セントシ及傷セントシ人	殺害セラレシ人	過失ニテ殺セントシ及傷セントシ人	難船ニテ死セントシ及傷セントシ人	火災ニテ死セントシ及傷セントシ人	獸害ニテ死セントシ及傷セントシ人	其他ノ事故シ及傷セントシ人	合計
三隅	益田									
益田	益田									
津野	益田									
西郷	益田									
浦郷	益田									
合計										

第八十二

傳染病患者

署名	類別	虎列刺	腸管扶私	發疹瘰癧私	赤痢	實布の里亞	天然痘	合計
松江	江來	二七	四	一	二	一	一	三六
木次	木次	一〇	四	一	二	一	一	一八
合市	合市	一〇	四	一	二	一	一	一八
今市	今市	一〇	四	一	二	一	一	一八
掛名	掛名	一〇	四	一	二	一	一	一八
大津	大津	一〇	四	一	二	一	一	一八
川本	川本	一〇	四	一	二	一	一	一八
濱田	濱田	一〇	四	一	二	一	一	一八
江津	江津	一〇	四	一	二	一	一	一八
合計		一〇	四	一	二	一	一	一八

百二十九

署名	野	和	計
虎列刺	1	1	2
腸窒扶私	5	3	8
發疹窒扶私	1	1	2
赤痢	1	1	2
實布的里亞	1	1	2
天然痘	1	1	2
合計	11	11	22

第八十三 傳染病死者埋葬地其他 十二月末日現在

署名	傳染病死者				獸畜		墓
	埋葬地	火葬地	排泄物汚穢 物燒棄場	排泄物汚穢 物埋沒場	解体場	埋沒場	
松江	1	1	1	1	1	1	1
美保	1	1	1	1	1	1	1
秋鹿	1	1	1	1	1	1	1
掛屋	1	1	1	1	1	1	1
安來	1	1	1	1	1	1	1
廣瀨	1	1	1	1	1	1	1
三木	1	1	1	1	1	1	1
掛合成	1	1	1	1	1	1	1
赤名	1	1	1	1	1	1	1
今市	1	1	1	1	1	1	1

署名	傳染病死者				獸畜		墓
	埋葬地	火葬地	排泄物汚穢 物燒棄場	排泄物汚穢 物埋沒場	解体場	埋沒場	
杵築	1	1	1	1	1	1	1
莊原	1	1	1	1	1	1	1
平田	1	1	1	1	1	1	1
大森	1	1	1	1	1	1	1
溫泉	1	1	1	1	1	1	1
大田	1	1	1	1	1	1	1
川本	1	1	1	1	1	1	1
山羽	1	1	1	1	1	1	1
濱田	1	1	1	1	1	1	1
江津	1	1	1	1	1	1	1
三隅	1	1	1	1	1	1	1
益田	1	1	1	1	1	1	1
都茂	1	1	1	1	1	1	1
津野	1	1	1	1	1	1	1
西和	1	1	1	1	1	1	1
浦和	1	1	1	1	1	1	1
合計	1	1	1	1	1	1	1

管											署別											
今市	赤名	掛合	三成	木次	廣瀬	安來	掛屋	秋鹿	美保關	一受	師團	裁判所	廳府縣	警察部署	市役所	監獄署	町村役場	其他	願人	屆	其他	合計
受發	受發	受發	受發	受發	受發	受發	受發	受發	受發	受發												
一一			一一	三一		一一																
七七	一三	一	二九	三六	三五	一五																
七五	五五	四二	八九	四三	三六	三九																
三四																						
一五	一五	四六	六七	二五	一〇	二七	一〇															
一一	二	三		六																		
九九	五五	四六	一七	二六	九七	四九	三三															

百三十四

三隅	江津	濱田	出羽	川本	大田	温泉津	大森	平田	莊原	杵築
受發	受發	受發	受發	受發	受發	受發	受發	受發	受發	受發
		二四								
六	二〇	五六	四六	五〇	二五	三三	三四	二四	二一	一八
三三	五〇	八五	六九	二七	二〇	七九	五九	一一	五〇	四三
二		二七								
三三	二〇	三三	三五	二五	一〇	三九	三三	三三	九九	四〇
一五		二一	元		六四					
		四	二							三
		三	九							
		二四	六三		三			一四五		一三
一九	四〇	一一	一一	三九	三一	九八	八六	一六七	一一三	二二

百三十五

署別	師團	裁判所	廳府縣	警察部署	市島廳郡役所	監獄署	町村役場	其他	願人	屆	其他	合計
安來												
揖屋												
秋鹿												
美保關												
松江												
松江												
廣瀨												
木次												
三成												
掛合												
赤名												
今市												
杵築												
莊原												
平田												
大森												
溫泉津												

管	外	署別	師團	裁判所	廳府縣	警察部署	市島廳郡役所	監獄署	町村役場	其他	願人	屆	其他	合計
安來		合計												
揖屋		浦郷												
秋鹿		西郷												
美保關		津和野												
松江		都茂												
松江		益田												

百三十七

百三十四

署名	師團	裁判所	廳府縣	警察部署	市役所	監獄署	町村役場	其他	願人	屆	其他	合計
大田		一六三	三三	七九七	七	六四	一三七	一六五	一九九	三八五〇	一九	七〇三
川本		一五七	一〇三	五二五	三三	三六	七五	一〇一九	二九九	四〇五六	一九	二二五七
出羽		二六	二〇	六六九	七二	三六	六九	二九四	五二〇	二六五一	四〇	六三〇七
濱田		二六	一八〇	六六九	四三	七	九	一三二	五二〇	二六五一	五七	二九六九
江津		二〇	二四	三〇六	二五	三	四	二五六	三六	四六一	三三	七四七九
三隅		一三	二二	六三二	九	三九	一六	二二〇	三六	四六一	三三	一三三〇
益田		八	三三	六三二	七	三九	一六	二二〇	三六	四六一	三三	二五九六
都茂		三	二二	六三二	七	三九	一六	二二〇	三六	四六一	三三	九〇六六
津和野		二	一〇	六三二	七	三九	一六	二二〇	三六	四六一	三三	二〇四四
西郷		一	一	六三二	七	三九	一六	二二〇	三六	四六一	三三	二〇四四
合計		一六三	三三	七九七	七	六四	一三七	一六五	一九九	三八五〇	一九	七〇三

百三十八

署名	師團	裁判所	廳府縣	警察部署	市役所	監獄署	町村役場	其他	願人	屆	其他	合計
浦郷		七三	一	三五〇	二六	四三	六二	三九四	三九	四八九	二四	一〇一五
合計		七三	一	三五〇	二六	四三	六二	三九四	三九	四八九	二四	一〇一五

百三十九



1941

1942

1943

1944

1945

1946

1947

1948

1949

1950

1951

1952

1953

1954

1955

1956

1957

1958

1959

1960

1961

1962

1963

1964

1965

1966

1967

1968

1969

1970

1971

1972

1973

1974

1975

1976

1977

1978

1979

1980

1981

1982

1983

1984

1985

1986

1987

1988

1989

1990

1991

1992

1993

1994

1995

1996

1997

1998

1999

2000

2001

2002

2003

2004

2005

2006

2007

2008

2009

2010

2011

2012

2013

2014

2015

2016

2017

2018

2019

2020

2021

2022

2023

2024

2025

第一

保護雜件及臨檢比較圖

巡査一人ニ對スル保護雜件
 巡査一人ニ對スル臨檢度數

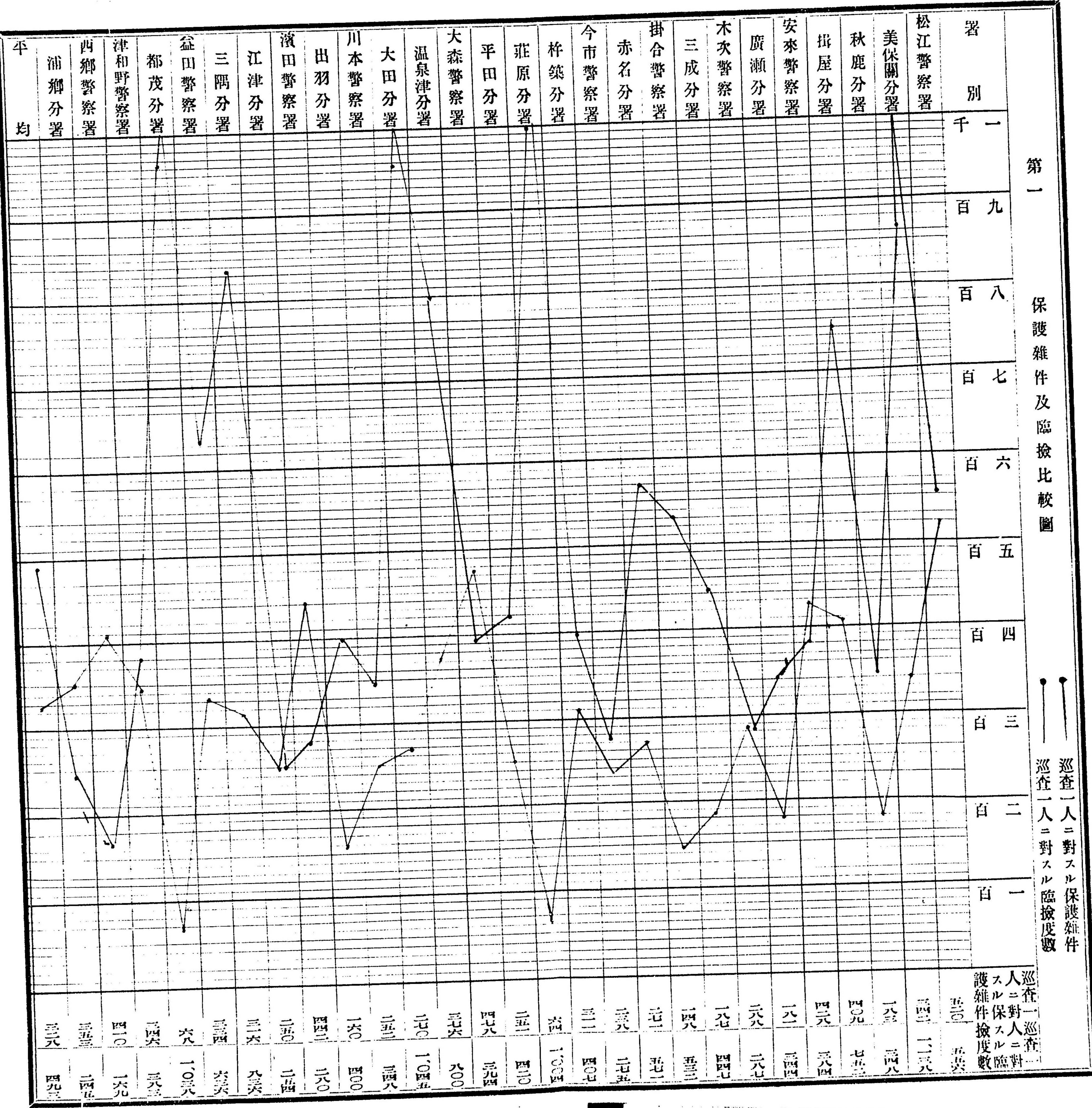



第二 就捕罪犯比較圖

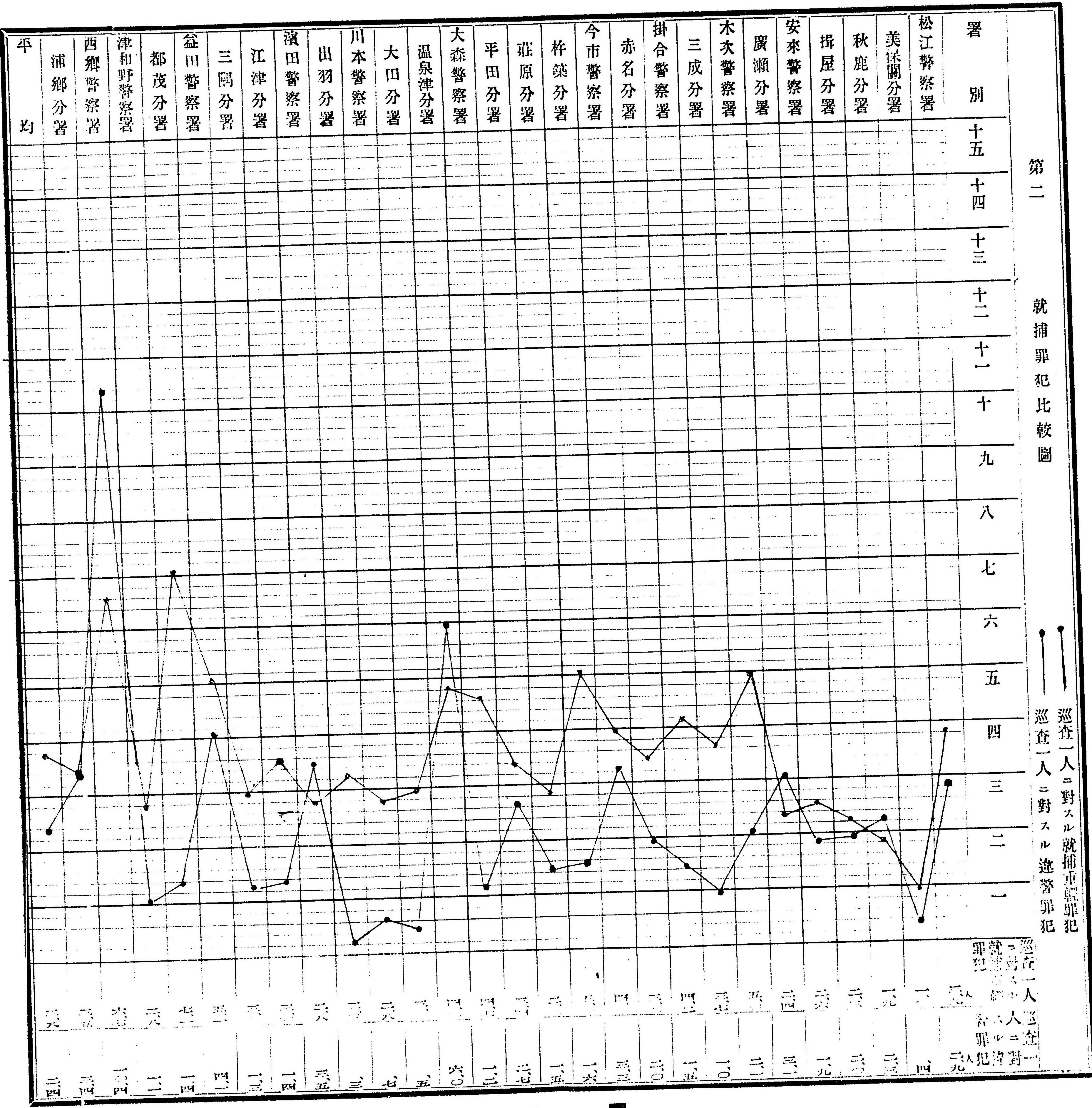

巡査一人ニ對スル就捕重罪犯
 巡査一人ニ對スル就捕輕罪犯

巡査一人ニ對スル就捕重罪犯
 巡査一人ニ對スル就捕輕罪犯

巡査一人ニ對スル就捕重罪犯
 巡査一人ニ對スル就捕輕罪犯

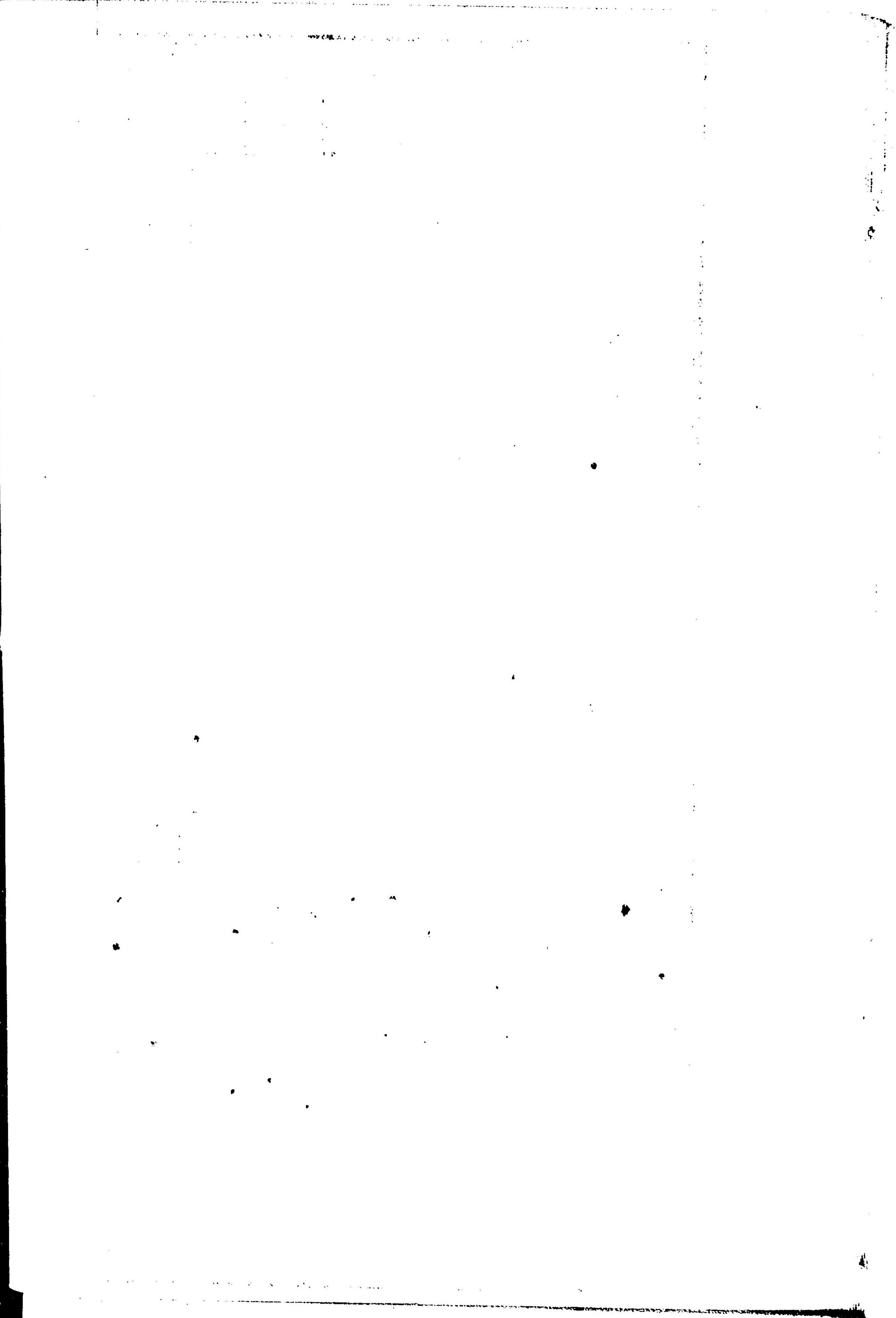
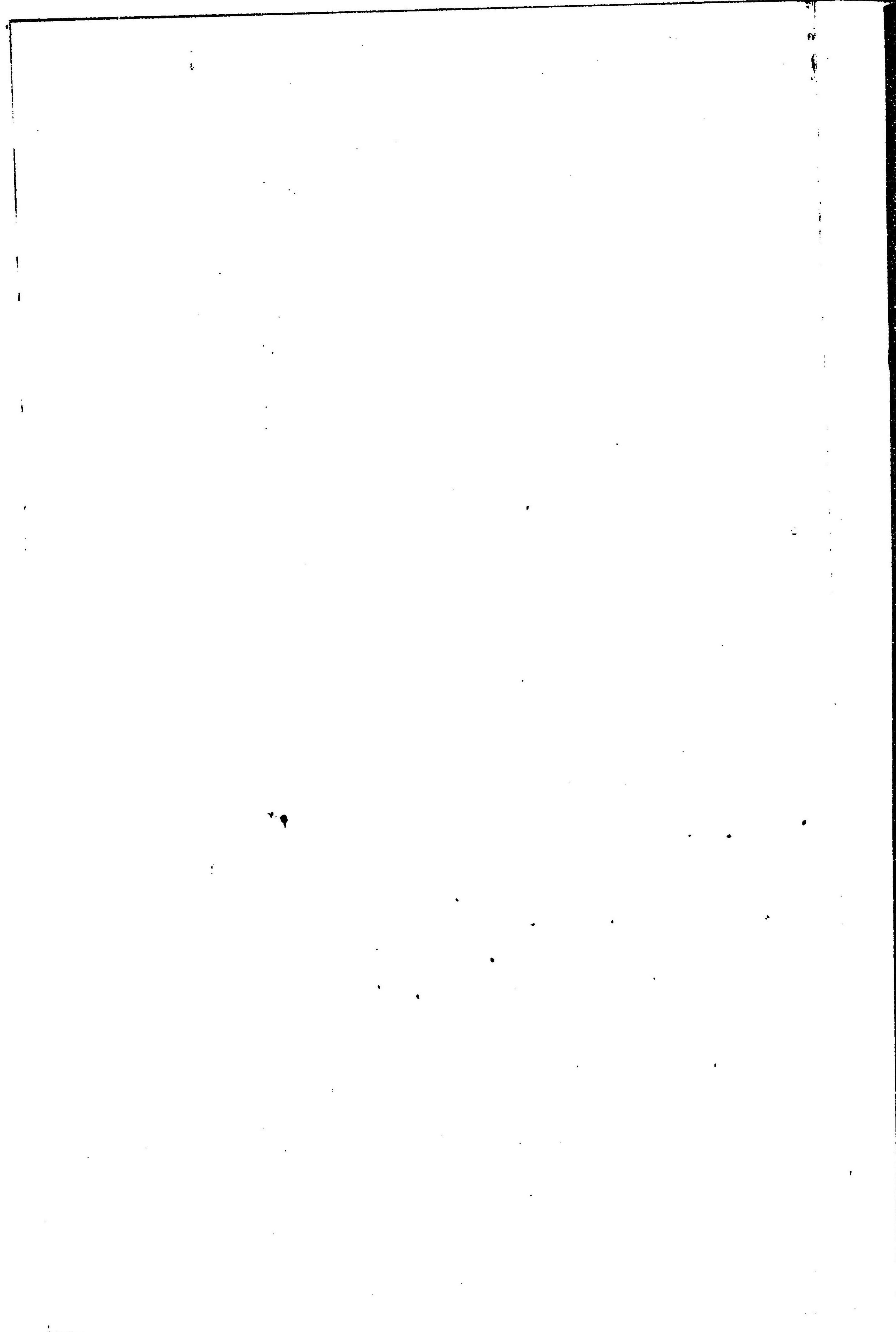

第三

盜難及捕獲犯人比較圖

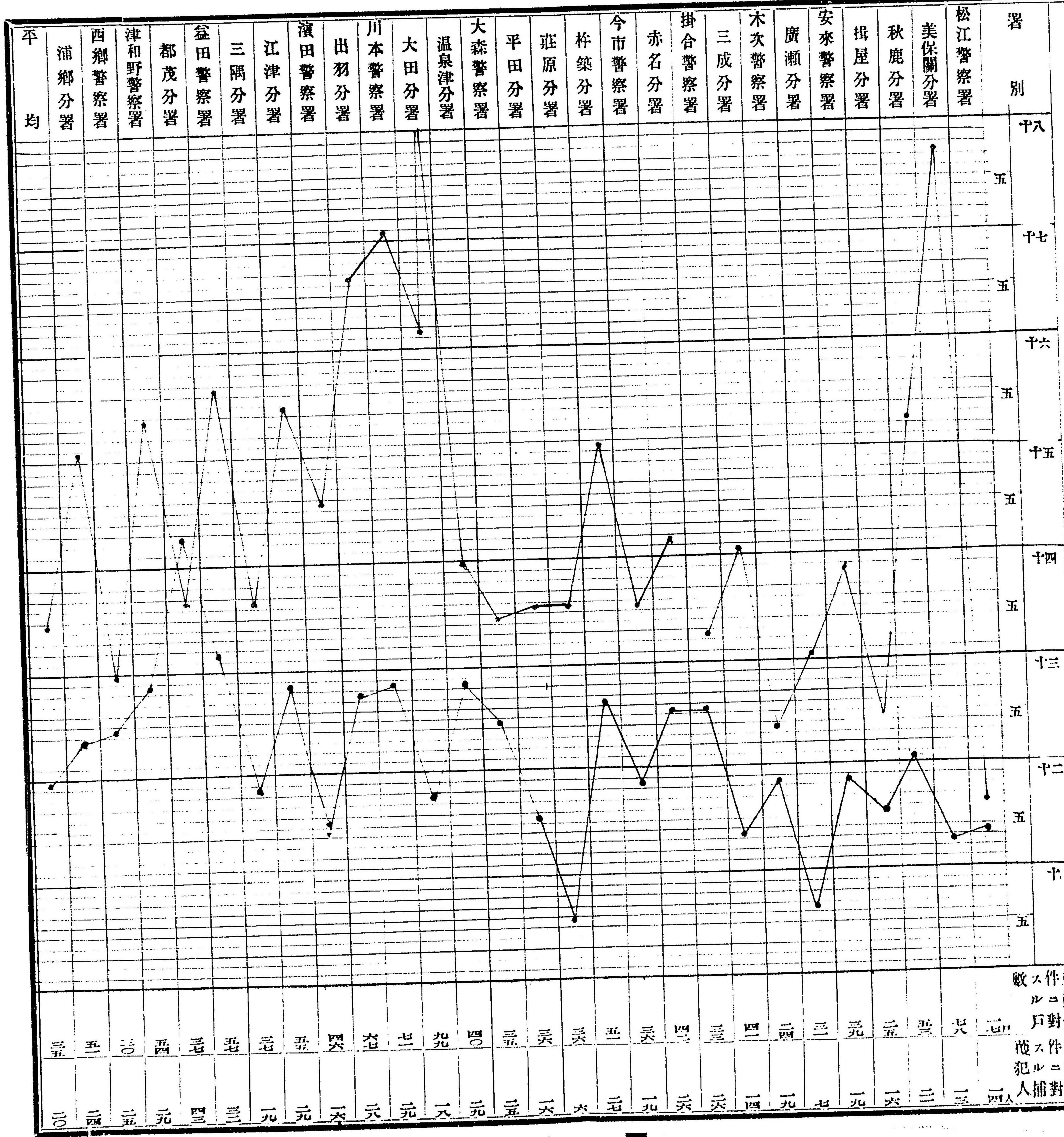

盜難一件ニ對スル戸數
盜難百件ニ對スル捕獲犯人

盜難一件ニ對スル戸數
盜難百件ニ對スル捕獲犯人



第四

盜難及詐欺被害贓額發見比較圖

贓金百圓ニ對シ發見金額
 巡查一人ニ對スル贓金發見額

小一線一圓

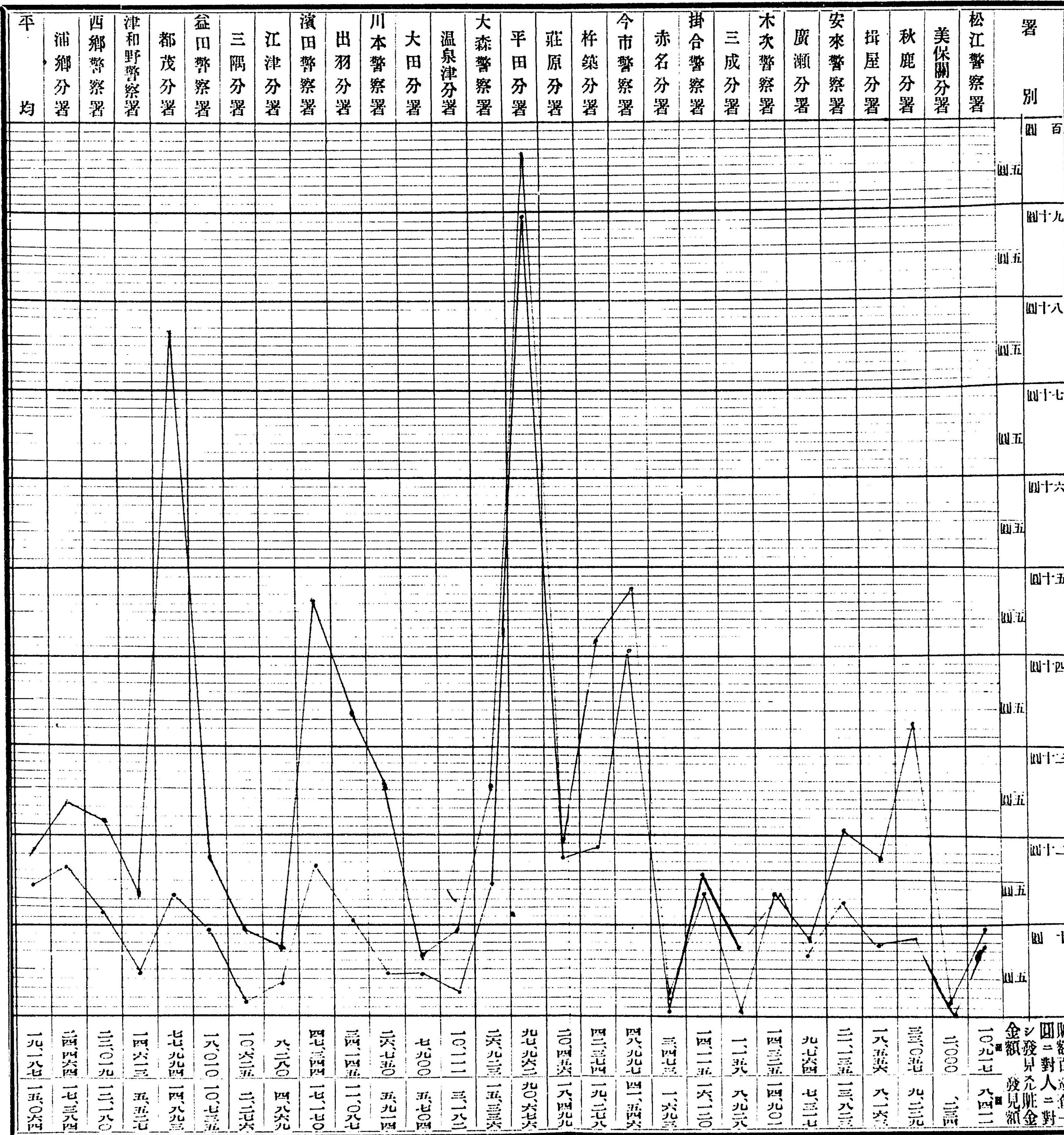

第五

人口ニ對スル變死比較圖

● 人口千ニ付變死者
○ 人口一万ニ付自殺者

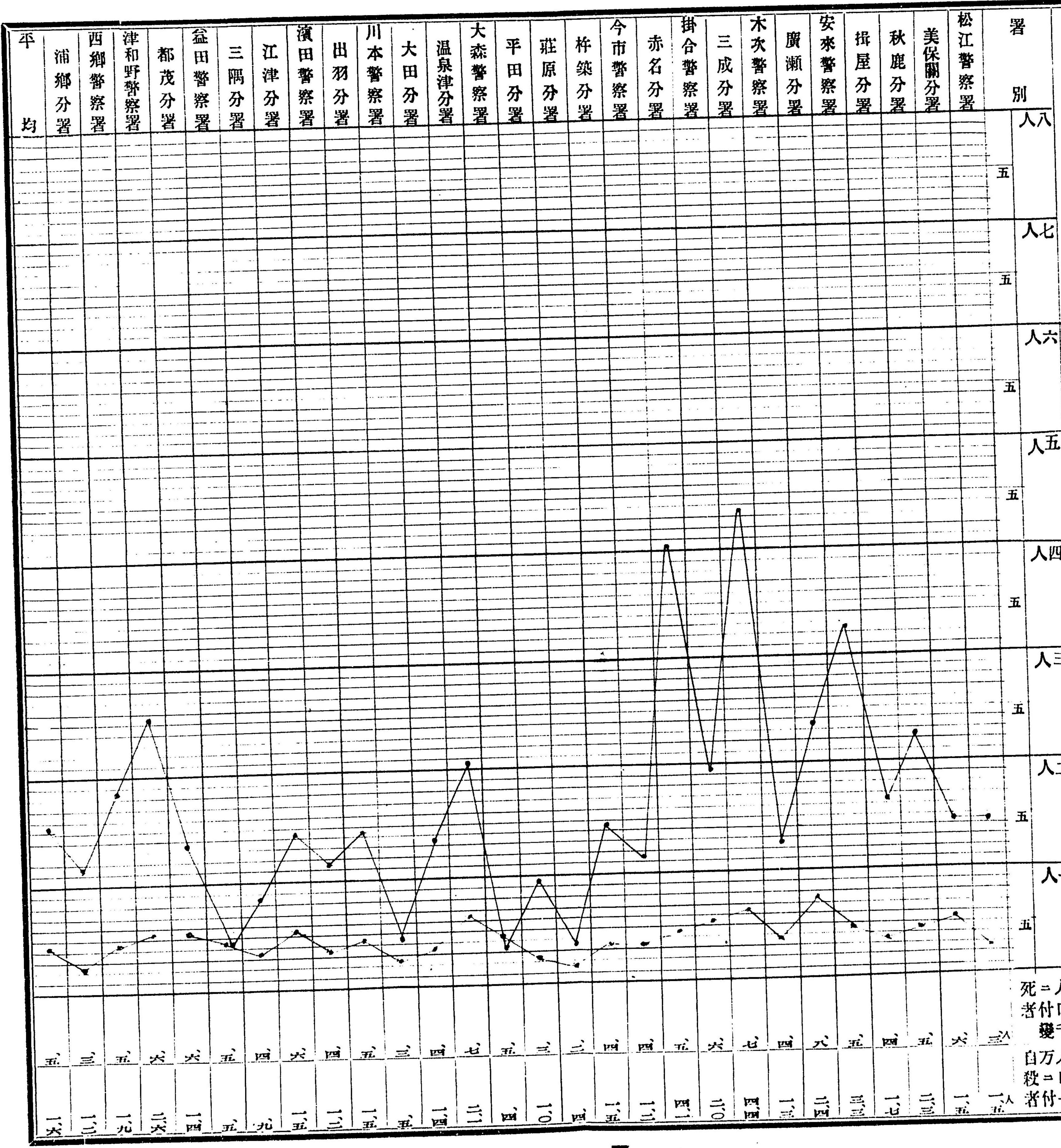

死=人口千ニ付變死者
○ 人口一万ニ付自殺者

二 年
十 次
八 年
七 年
六 年
五 年
四 年
三 年
二 年

第七

強盜遭難年次比較圖

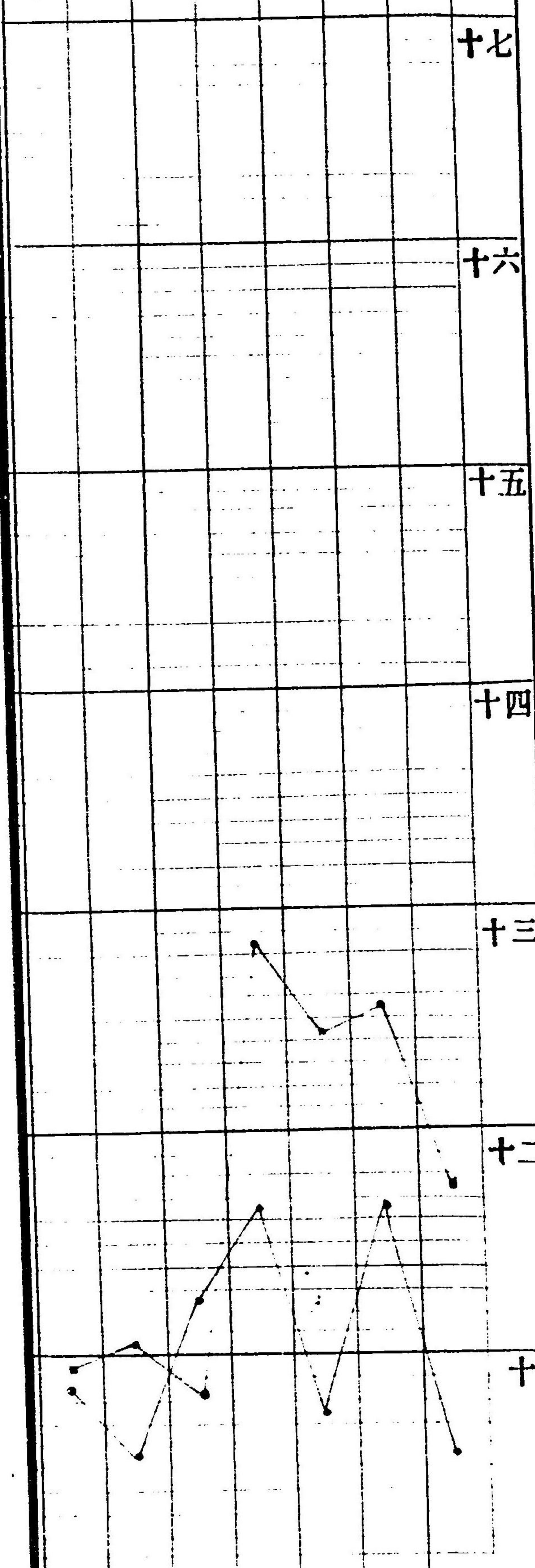

一 線 一 小

二 年
十 次
八 年
七 年
六 年
五 年
四 年
三 年
二 年

第六

盜難(詐欺)及米價年次比較圖

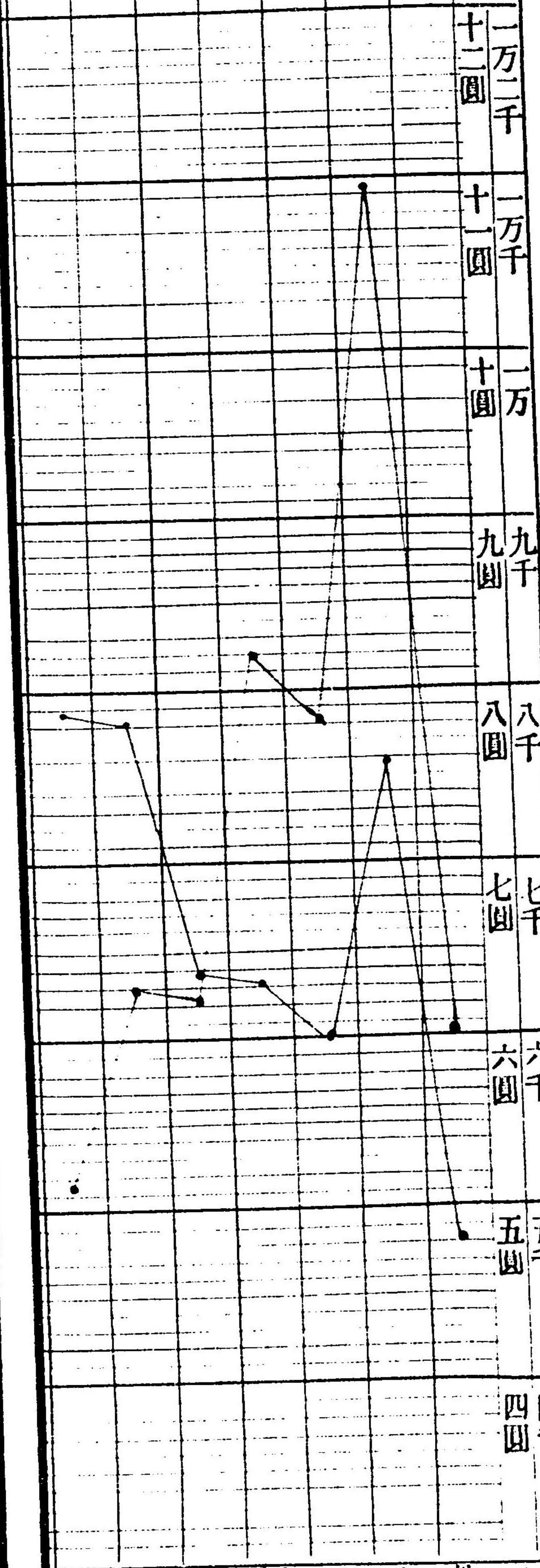

トス (十錢) 在テハ 金員ニ (百) 在テハ 件數ニ 小一線 四圓 五圓 六圓 七圓 八圓 九圓 十圓 十一圓 十二圓 一萬圓 一萬二千圓

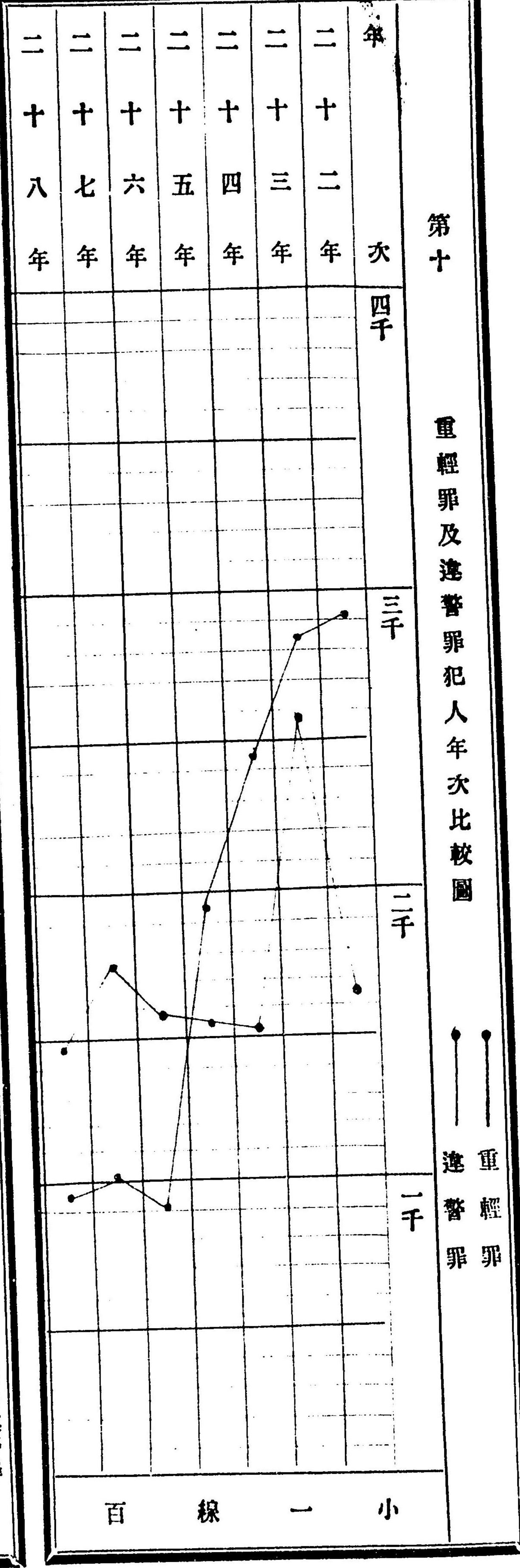
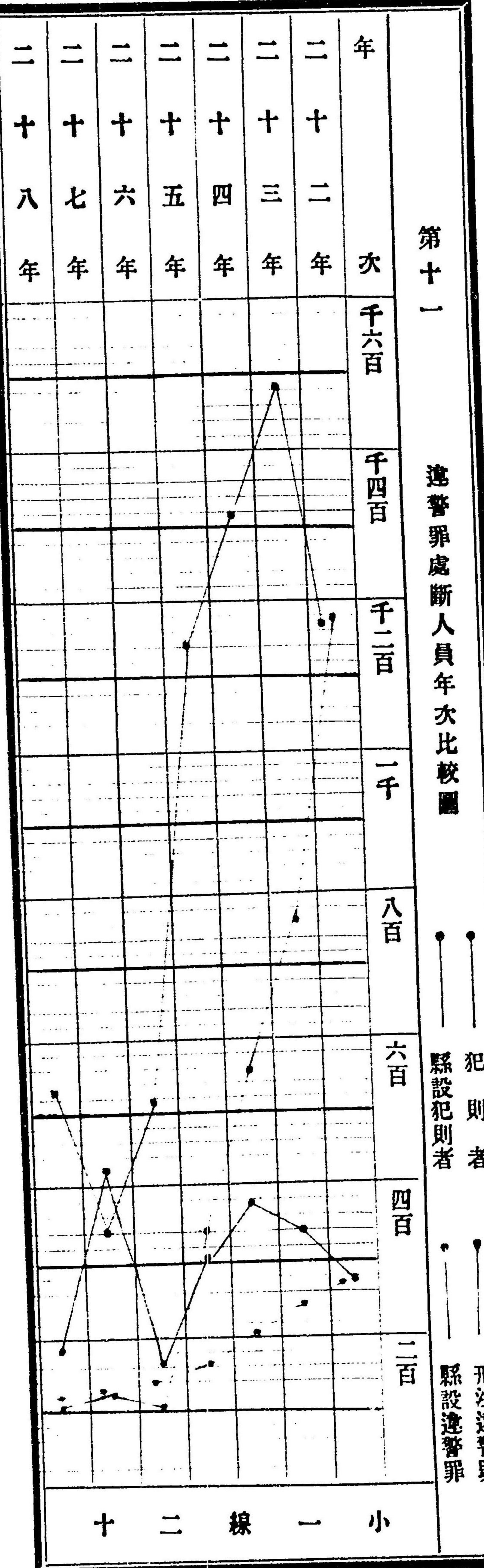

Table with multiple columns and rows, containing faint text and numbers, possibly a continuation of data or a separate table.

明治二十九年十月十三日印刷
明治二十九年十月二十日出版

(非賣品)

島根縣警察部

島根縣出雲松江市
殿町二十九番屋敷
印刷者 蒲生善之助
蒲生善之助

37

明治二十九年

島根縣警察統計表

凡 例

一本表ハ明治廿九年中本縣警察ノ事故ヲ類別編纂ス

一戸數人口ハ明治廿九年十二月三十一日ノ現在ニ依ル

一經費ハ明治廿八年度ノ精算額ニ依ル

一員數ハ千位金額ハ千及圓位穀類ハ石位貫目ハ貫位坪數ハ千及坪位里程ハ里位ニ(一)
ヲ施シ其端數ハ厘合及丁才ニ止ム但西郷警察署及浦郷分署ノ距離ハ海里ヲ掲ケ里

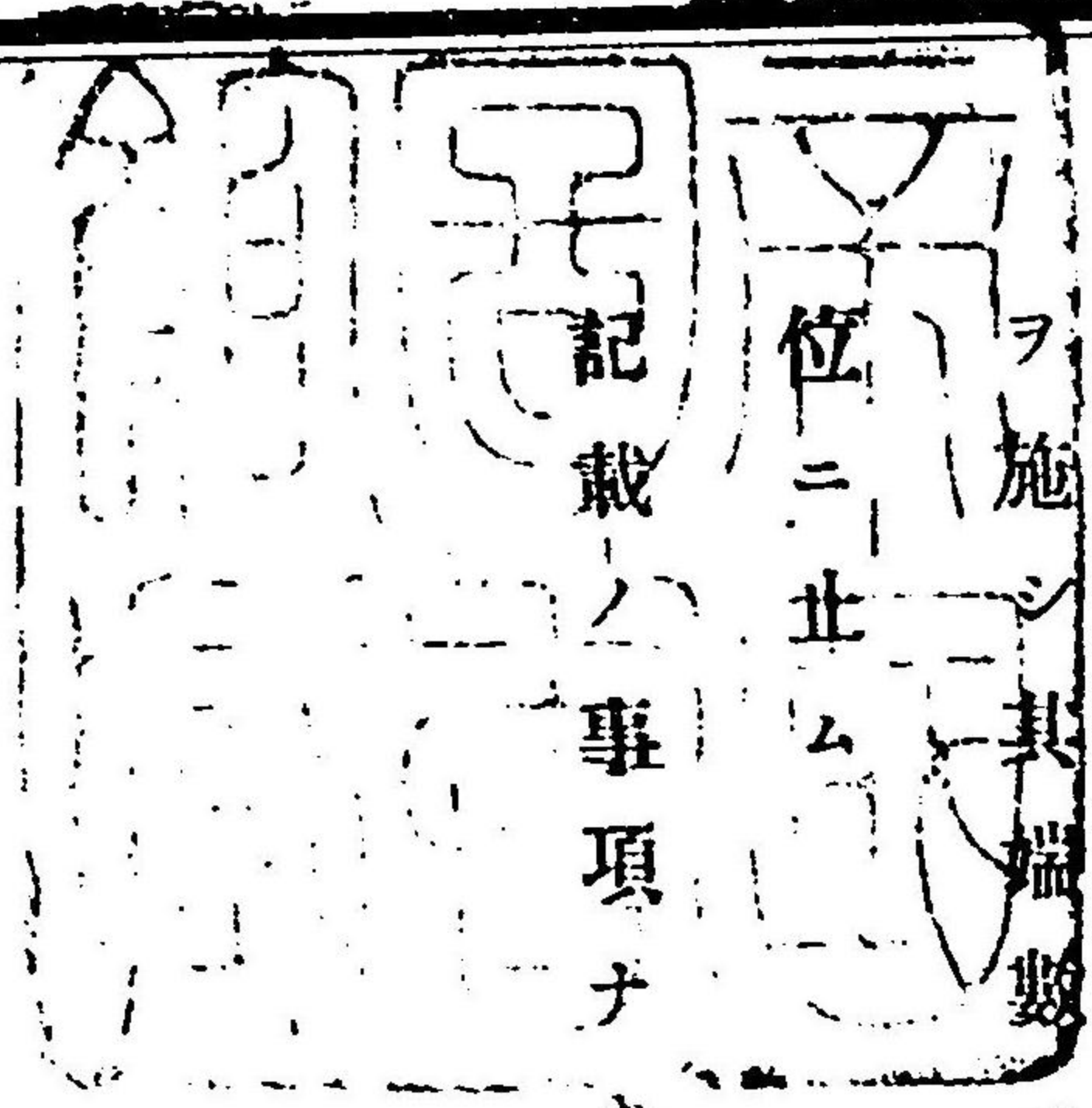

記載ノ事項ナキ欄ニハ(一)ヲ贅欄ニハ(.....)ヲ填シ脱漏ニアラサルヲ示ス

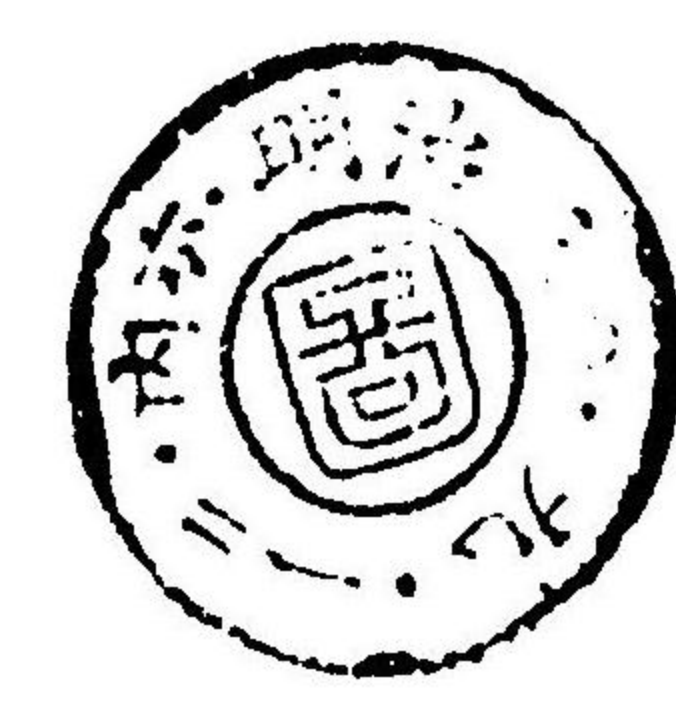

明治十九年治島根縣警察統計表

目次

首	款	令訓沿革	一
第一	警察區畫	一	
第二	警察署所轄町村	二	
第三	巡查派出所及村落駐在位置	五	
第四	警察官吏配置	九	
第五	警察官吏給別	〇	
第六	警察官吏黜陟	一	
第七	警察官吏奉職年數	一	
第八	巡查志願者	二	
第九	巡查懲罰	二	
第十	巡查懲罰署別	三	
第十一	巡查教習生進退	四	
第十二	巡查精勤證書授與及其人員ノ異動	五	
第十三	警部諸費	六	
第十四	警察費	六	
第十五	警察上ノ賞與	七	
第十六	巡查賞與署別	九	

第十七	警察官吏恩給給助	二〇
第十八	巡查退職給助	二一
第十九	警部巡查部長出張	二一
第二十	巡邏度數	二三
第二十一	戸口調査	二四
第二十二	救護ノ一	二六
第二十三	救護ノ二	二七
第二十四	保護雜件	二八
第二十五	臨檢	三〇
第二十六	遺失物	三一
第二十七	遺失物拾得ノ一	三三
第二十八	遺失物拾得ノ二	三五
第二十九	火災	三七
第三十	火災署別	三七
第三十一	火災ノ原因	三九
第三十二	山林原野船舶ノ火災	四〇
第三十三	山林原野船舶火災署別	四一
第三十四	風水災雪害其他	四二
第三十五	消防組	四三

第三十六	令狀	四五
第三十七	護送	四六
第三十八	盜難月別	四七
第三十九	盜難署別	四八
第四十	盜難物月別ノ一	五〇
第四十一	盜難物月別ノ二	五一
第四十二	盜難物署別ノ一	五三
第四十三	盜難物署別ノ二	五四
第四十四	盜難物署別ノ三	五五
第四十五	盜難物署別ノ四	五七
第四十六	盜難及詐欺被害贓物發見	五八
第四十七	盜難及詐欺被害贓物發見月別	五九
第四十八	盜難及詐欺被害贓物發見署別	六〇
第四十九	就捕犯罪人及違警罪諸犯則人員	六一
第五十	就捕犯罪人及違警罪諸犯則人員月別	六二
第五十一	就捕犯罪人及違警罪諸犯則人員署別	六四
第五十二	違警罪處斷人員	七一
第五十三	違警罪處斷人員署別	七二
第五十四	人民告訴發ノ一	七八

第五十五	人民告訴告發ノ二	八〇
第五十六	警察官吏告發	八三
第五十七	監視人員	八八
第五十八	監視人員署別	八九
第五十九	監視月末現員職業有無	九一
第六十	難船	九一
第六十一	難船署別	九二
第六十二	政談及非政談演說	九三
第六十三	新聞紙及雜誌	九四
第六十四	民有銃砲	九五
第六十五	免許銃製造及賣拂高	九七
第六十六	免許商人ノ銃砲火藥類賣買高	九八
第六十七	取締ニ關スル諸營業	九九
第六十八	諸興行月別ノ一	一〇六
第六十九	諸興行月別ノ二	一〇七
第七十	諸興行署別ノ一	一〇九
第七十一	諸興行署別ノ二	一一〇
第七十二	屠畜	一一二
第七十三	屠畜月別	一一二

第七十四	止宿人員月別	一一三
第七十五	止宿人員署別	一一三
第七十六	警察上ニ死傷セシ人員	一一六
第七十七	警察上ニ死傷セシ人員署別	一一六
第七十八	變死者及棄兒	一一七
第七十九	自殺者ノ年齢及因由	一一九
第八十	變死者及棄兒署別	一一九
第八十一	變死セントシ及傷セシ人員	一二一
第八十二	變死セントシ及傷セシ人員署別	一二三
第八十三	傳染病患者	一二三
第八十四	傳染病死者埋葬地其他	一二四
第八十五	警察部文書取扱	一二五
第八十六	各署文書取扱	一二七

附 錄

第一	保護雜件及臨檢比較圖	
第二	就捕罪犯比較圖	
第三	盜難及捕獲犯人比較圖	
第四	盜難及詐欺被害贓額發見比較圖	

- 第五 人口ニ對スル變死比較圖
- 第六 盜難及米價年次比較圖
- 第七 強盜^{捕拿}年次比較圖
- 第八 竊盜^{捕拿}年次比較圖
- 第九 詐欺^{取財}年次比較圖
- 第十 重輕罪及違警罪犯年次比較圖
- 第十一 違警罪處斷人員年次比較圖
- 第十二 盜難及詐欺被害^{發見}額年次比較圖

首 款 令訓沿革

- 縣令第六號 一月二十六日 二十一年縣令第十一號營業人力車取締規則中改正
- 縣令第七號 一月二十八日 金錢物品ノ寄附募集取締方ノ件
- 縣令第二十六號 四月十六日 乙種狩獵免狀有効期限ヲ定ム
- 縣令第二十八號 五月十二日 朝鮮國へ渡航者届出ノ件
- 縣令第二十九號 五月二十二日 二十七年縣令第五十號電氣營業取締規則廢止
- 告示第六十七號 四月七日 憲兵屯所巡察區ノ件
- 告示第八十七號 五月三十日 二十二年告示第四十七號警察區內巡查駐在位置表中改正
- 告示第九十五號 六月十三日 憲兵警察區各屯所巡察區改正ノ件
- 告示第一百十五號 七月十日 憲兵屯所事務開始ノ件
- 告示第二百二號 十二月二十三日 憲兵屯所巡察區改正
- 訓令第九十號 五月十三日 海外旅券下附願書進達方ノ件
- 警第五號 三月三十一日 二十八年訓令警第三十四號大森警察署巡查定員改正
- 警第十號 五月三十日 二十二年訓令警第九號警察區內巡查駐在位置表中改正
- 警第十五號 七月十一日 二十五年訓令警第五號掛合警察署巡查定員改正
- 保第二號 一月二十八日 二十一年訓令警第二號街路並營業人力車宿屋取締規則取扱心得中改正
- 保第三號 二月一日 寄附金募集届取扱方ノ件
- 保第八號 三月十一日 娼妓營業取締ニ關スル件

保第十二號 五月六日 二十八年訓令保第十二號狩獵法取扱手續中改正

保第十四號 五月二十一日 松江市川沿岸榜示建設ノ件

保第十五號 六月十五日 憲兵ヨリ遺失及拾得物届移送シタルキ處分ノ件

保第二十四號 十二月七日 二十八年訓令保第十二號狩獵法取扱手續中改正

警地第八十四號 四月七日 憲兵屯所事務開始ニ付取扱事項ノ件

警地第九十四號 四月十七日 犯罪事件捜査取調表式ヲ定メ廿五年警地第九十八號廿六年警地第十八號通達廢止

警地第九十七號 四月二十一日 全上表式中挿入ノ件

警地第七十九號 七月七日 召集兵員証認區域ノ件

警地第八十一號 七月九日 輕微ノ犯罪者處分ノ件

警地第二百四十號 九月二十九日 臺北縣巡査証明書ノ件

警乾第九號 三月七日 道路其他取締ニ關スル件

警乾第十四號 四月八日 重要犯罪事件報告手續ノ件

警乾第十五號 四月八日 警察官稱呼例ヲ定ム

警乾第二十一號 六月三十日 刑事被告人護送ノ件

警乾第二十四號 七月六日 犯罪事件告發ニ係ル添書ノ件

警乾第三十三號 十二月九日 道路往來止メ等ノ場合郵便遞送人ニ關スル件

第一 警察區畫

部 署 名	所 在 ノ 地 名	距 離	離 署	派出所ノ數	駐在所ノ數	所 轄	町數	村數	戶數	人口	面積
警 察 部	出雲國松江市殿町	—	—	—	—	八東郡	—	—	—	—	—
巡査教習所	全國 全市 全町	—	—	—	—	八東郡	—	—	—	—	—
松江警察署	全國 全市 全町	—	—	—	—	八東郡	—	—	—	—	—
美保關分署	全國 八東郡美保關村大字美保關	八二四	八二五	—	—	八東郡	—	—	—	—	—
秋鹿分署	全國 秋鹿郡秋鹿村大字秋鹿	三〇〇	二二五	—	—	八東郡	—	—	—	—	—
揖屋分署	全國 全郡 揖屋村	二二八	二二九	—	—	八東郡	—	—	—	—	—
安來警察署	全國 能義郡安來町大字安來町	五一〇	—	—	—	能義郡	—	—	—	—	—
廣瀬分署	全國 廣瀬郡廣瀬町大字中町	六〇八	三〇〇	—	—	能義郡	—	—	—	—	—
木次警察署	全國 大原郡木次町大字木次町	八〇六	—	—	—	大原郡	—	—	—	—	—
三成分署	全國 仁多郡三成村大字三成町	一〇一八	四一九	—	—	仁多郡	—	—	—	—	—
掛合警察署	全國 飯石郡掛合村大字掛合町	二二三	—	—	—	飯石郡	—	—	—	—	—
赤名分署	全國 飯石郡赤名村大字赤名町	二二〇	八三三	—	—	飯石郡	—	—	—	—	—
今市警察署	全國 飯石郡今市町大字今市町	八二三	—	—	—	飯石郡	—	—	—	—	—
杵築分署	全國 杵築郡杵築町大字杵築町	一一〇四	二〇七	—	—	飯石郡	—	—	—	—	—
莊原分署	全國 莊原郡莊原村大字莊原	六〇四	二一九	—	—	飯石郡	—	—	—	—	—
平田分署	全國 全郡 平田町	七〇三	二二七	—	—	飯石郡	—	—	—	—	—
大森警察署	石見國 大森郡大森村	二〇二	—	—	—	大森郡	—	—	—	—	—
溫泉津分署	全國 全郡 溫泉津村	二三五	三〇九	—	—	大森郡	—	—	—	—	—
大田分署	全國 安濃郡大田村	一七三	二二三	—	—	安濃郡	—	—	—	—	—
川本警察署	全國 邑智郡川本村大字川本	二五二	—	—	—	邑智郡	—	—	—	—	—
出羽分署	全國 出羽郡大字出羽	三二八	五二八	—	—	邑智郡	—	—	—	—	—

部 署 名	所 在 地 名	距 離 (警察署へ)	派 出 所 數	駐 在 所 數	所 轄 市 町 數	村 數	戶 數	人 口	面 積
濱田警察署	新町 全國那賀郡濱田町大字	三三三	一	三	一	一	一八	八九五	四九三
江津分署	全國全郡江津村大字	二〇四	一	一	一	一	六二四	三六四七	七九〇
三隅分署	全國全郡三隅村	四〇八	一	一	一	一	四四一	二〇三三	三三三
益田警察署	全國美濃郡益田町	四五四	一	一	一	一	三三三	四四八	二〇三三
都茂分署	全國全郡都茂村大字	四二六	一	一	一	一	七三九	四六九	三三三
津和野警察署	全國鹿足郡津和野町大字	五〇七	一	一	一	一	三三三	四六九	三三三
西郷警察署	鹿足郡吉郡西郷町	五〇七	一	一	一	一	三三三	四六九	三三三
浦郷分署	全國知夫郡浦郷村	空	一	一	一	一	三三三	四六九	三三三
合 計			五	二〇六	三	三	三二	一四五〇三	七九九五

第一一 警察署所轄町村

署 名	管 轄 郡 市 名	町	村	名	市 町 村 計	
松江警察署	八東郡	法吉村	講武村	野波村	朝酌村	千酌村
		本莊村	東川津村	西川津村	加賀村	大芦村
		御津村	大庭村	乃木村	忌部村	湯町村
		玉造村	宍道村	波入村	二子村	
	松江市	松江市壹圓				
美保關分署	八東郡	片江村	森山村	長江村	古曾志村	古志村
		伊野村	秋鹿村			
		佐太村	惠曇村			

掛屋分署	安來警察署	廣瀬分署	木次警察署	三成分署	掛合警察署	赤名分署	今市警察署	杵築分署	莊原分署	平田分署
八東郡	能義郡	能義郡	大原郡	仁多郡	飯石郡	飯石郡	飯石郡	飯石郡	飯石郡	飯石郡
竹矢村	安來町	廣瀬町	木次町	三成村	掛合村	赤名村	今市町	杵築町	莊原村	平田町
出雲郷村	荒島村	飯梨村	屋裏村	布勢村	一宮村	來島村	窪田村	田儀村	出西村	灘分村
意東村	赤江村	能義村	加茂村	龜嵩村	三刀屋村	頓原村	山口村	田岐村	伊波野村	國富村
岩坂村	島田村	比田村	神原村	阿用村	鍋山村	志々村	乙立村	江南村	直江村	爲巢村
掛屋村	宇賀莊村	山佐村	斐伊村	海潮村	飯石村	波多村	川跡村	西濱村	久木村	鰐淵村
熊野村	大塚村	布部村	日登村	大東村	中野村	多根村	大津村	神西村	出東村	西田村
六 村	一 町	五 村	一 町	一 村	十 村	四 村	一 町	一 町	六 村	十 村

署名	管轄市郡名	町	村	市町村計
大森警察署	遼摩郡	大森村	水上村 久利村 大國村 馬路村 大屋村	十一村
溫泉津分署	遼摩郡	五十猛村	仁万村 宅野村 靜間村 忍原村	十一村
大田分署	安濃郡	福浦村	井田村 波積村 大濱村 湯里村	九村
川本警察署	邑智郡	大田村	鳥井村 朝山村 富山村 佐比賣村	十村
濱田警察署	那賀郡	川合村	刺鹿村 波積西村 波根東村	十村
出羽分署	邑智郡	川本村	吾郷村 濱原村 粕淵村 澤谷村 都賀村	二十村
江津分署	那賀郡	川越村	三原村 祖式村 長谷村 市山村 川戸村	二十村
三隅分署	那賀郡	谷住郷村	日和村 口羽村 高原村 田所村 市木村	十村
濱田警察署	那賀郡	日貫村	阿須那村 井原村 中野村 矢上村	十村
江津分署	那賀郡	濱田町	石見村 國分村 伊南村 雲城村 美又村	一町
江津分署	那賀郡	和布村	都川村 今市村 波佐村 漁山村 大内村	一町
江津分署	那賀郡	周布村	長濱村 三階村 上府村 下府村 久佐村	十八村
江津分署	那賀郡	木田村	長安村 都濃村 都治村 下松山村 松山村	十四村
江津分署	那賀郡	跡市村	川平村 有福村 二宮村 都野津村 渡津村	十四村
江津分署	那賀郡	江津村	川波村 都濃村 都治村 下松山村 松山村	十四村
江津分署	那賀郡	淺利村	黒松村 都濃村 都治村 下松山村 松山村	十四村
三隅分署	那賀郡	三隅村	高城村 長安村 杵束村 黒澤村 西隅村	十二村
三隅分署	那賀郡	井野村	西湊村 大麻村 岡見村 古市場村 芦谷村	十二村

署名	管轄市郡名	町	村	市町村計
益田警察署	美濃郡	益田町	安田村 鎌手村 種村 北仙道村 豊川村	一町 拾三村
都茂分署	美濃郡	都茂村	東仙道村 二川村 匹見上村 匹見下村 眞砂村	七村
津和野警察署	鹿足郡	津和野町	畑迫村 太苧村 青原村 日原村 須川村	一町 拾一村
西郷警察署	周吉郡	西郷西町	西郷東町 西郷中町 飯田村 東郷村 犬來村	三町
西郷警察署	周吉郡	釜村	大久村 布施村 上西村 池田村 下西村	三町
西郷警察署	周吉郡	加茂村	今津村 八田村 飯美村 印敷村 中西村	三町
西郷警察署	周吉郡	西村	湊村 元屋村 原田村 有木村 西田村	二拾三村
西郷警察署	周吉郡	蛸木村	平村 那久村 小路村 伊後村 南方村	拾四村
西郷警察署	周吉郡	山田村	那久路村 那久村 北方村 苗代田村 代村	拾四村
西郷警察署	周吉郡	久見村	都万村 那久村 北方村 苗代田村 代村	拾四村
西郷警察署	周吉郡	津戸村	油井村 那久村 北方村 苗代田村 代村	拾四村
浦郷分署	海士郡	海士村	豐田村 布施村 福井村 宇受賀村 崎村	八村
浦郷分署	海士郡	太井村	知々井村 宇賀村 知夫村 浦郷村	五村
浦郷分署	知夫郡	美田村	別府村 宇賀村 知夫村 浦郷村	五村

第三

巡查派出所及村落駐在位置

(市外ニハ派出所設置ナシ)

署名	管轄郡市名	位	置	計
出羽分署	邑智郡	市木村 中野村	日貫村 井原村	九
濱田警察署	那賀郡	國分村大字國分 今市村大字今市 石見村大字黒川 美又村大字追原	伊南村大字後野 波佐村大字波佐 周布村大字治和 下府村	拾三
江津分署	那賀郡	川波村大字敬川 有福村大字上有福 淺利村	都野村大字和木 川平村大字平田 都野津村	拾
三隅分署	那賀郡	長安村大字長安本郷 西湊村大字湊浦	杵束村大字木都賀 大麻村大字折居 岡見村	七
益田警察署	美濃郡	安田村大字津田 二條村大字上黒谷 高津村大字高津	北仙道村大字山折 豊川村大字大谷 吉田村大字中島	拾
都茂分署	美濃郡	二川村大字宇津川 東仙道村大字仙道	匹見上村大字匹見 匹見下村大字澄川 眞砂村大字波田	五
津和野警察署	鹿足郡	木部村大字長福 六日市村大字六日市	青原村大字青原 畑迫村大字邑輝	八
西郷警察署	周吉郡 稔地郡	中村 都万村	原田村 飯田村 西田村	六
浦郷分署	知夫郡 海士郡	福井村 知々井村	知夫村 海士村	五
合計		巡査派出所 五 村落駐在 貳百六		

一本表ノ外大森警察署部内大國村大字大國、川本警察署部内吾郷村大字乙原、津和野警察署部内畑迫村大字内美ニ各請願巡査一名ヲ配置セリ

第四 警察官吏配置

部署名	警部長	警部	技手	巡			査			備	面積	戸數	人口
				部長	内勤	所在地村	豫備	豫備	別				
警察部	一	六	一										
巡査教習所	△	△											
松江警察署	四	二											
美保關分署													
秋鹿分署													
揖屋分署													
安來警察署													
廣瀬分署													
木次警察署													
三成分署													
掛合警察署													
赤名分署													
今市警察署													
計													

(表中△印ハ兼務者)

奉職年數	警部長	警部技手	巡查	雇	計	奉職年數	警部長	警部技手	巡查	雇	計
一年未滿	1	6	4	3	14	一年以上	1	1	2	11	15
二年以上	2	8	5	2	17	二年以上	1	1	3	5	10
三年以上	3	2	3	1	9	三年以上	1	1	1	3	6
四年以上	3	1	3	1	8	四年以上	1	1	1	3	6
五年以上	2	1	3	1	7	五年以上	1	1	1	3	6
六年以上	1	1	2	1	5	六年以上	1	1	1	3	6
七年以上	2	1	1	1	5	七年以上	1	1	1	3	6
八年以上	1	1	1	1	4	八年以上	1	1	1	3	6
九年以上	1	1	1	1	4	九年以上	1	1	1	3	6
合計	20	28	26	16	90	合計	10	10	16	36	72

第八 巡查志願者

種別	志願惣人員	及第採用	及第未採用	學術不合格	身體不合格	種々ノ事故ニ	試驗未済
本縣	7	5	2	3	9	3	1
他縣	3	2	1	1	1	5	2
合計	10	7	3	4	10	8	3

第九 巡查懲罰

勤續年數	免職	褫奪	罰金	呵責	計	勤續年數	免職	褫奪	罰金	呵責	計
一年未滿	1	3	5	4	13	一年以上	1	1	4	6	13
一年以上	1	1	8	1	11	一年以上	1	1	3	5	11
二年以上	1	1	6	1	9	二年以上	1	1	2	4	9
三年以上	1	1	7	1	10	三年以上	1	1	1	3	10
四年以上	1	1	8	1	11	四年以上	1	1	1	3	11
五年以上	1	1	7	1	10	五年以上	1	1	1	3	10
六年以上	1	1	6	1	9	六年以上	1	1	1	3	9
七年以上	1	1	5	1	8	七年以上	1	1	1	3	8
八年以上	1	1	3	1	6	八年以上	1	1	1	3	6
九年以上	1	1	2	1	5	九年以上	1	1	1	3	5
合計	10	15	52	20	107	合計	10	10	29	39	107

第十 巡查懲罰署別

署名	免職	褫奪	罰金	呵責	計	署名	免職	褫奪	罰金	呵責	計
松江警察署	1	1	1	1	4	掛合警察署	1	1	1	1	4
美保關分署	1	1	1	1	4	赤名分署	1	1	1	1	4
秋鹿分署	1	1	1	1	4	今市警察署	1	1	1	1	4
揖屋分署	1	1	1	1	4	杵築分署	1	1	1	1	4
安來警察署	1	1	1	1	4	平原分署	1	1	1	1	4
廣瀨分署	1	1	1	1	4	大森警察署	1	1	1	1	4
木次警察署	1	1	1	1	4	溫泉津分署	1	1	1	1	4
三成分署	1	1	1	1	4						
合計	10	10	10	10	40						

署名	免職	褫奪	罰金	呵責	計	署名	免職	褫奪	罰金	呵責	計
大田分署					二	益田警察署					四
川本警察署					五	津和野警察署					三
出羽分署					二	西郷警察署					三
濱田警察署					〇	浦郷分署					五
江津分署					五	計					九
三隅分署					一						二
計					二五						二九

第十一 巡查教習生進退

月次	前月ヨリ越人員	新タニ入所人員	計	卒業修業	内	辭職	免職	剝奪	休職	死亡	計	月末現員
一月	三	四	七	九							九	七
二月	三	四	七	九							九	七
三月	三	四	七	九							九	七
四月	三	四	七	九							九	七
五月	三	四	七	九							九	七
六月	三	四	七	九							九	七
七月	三	四	七	九							九	七
八月	三	四	七	九							九	七
九月	三	四	七	九							九	七
十月	三	四	七	九							九	七
十一月	三	四	七	九							九	七
十二月	三	四	七	九							九	七
計	三	四	七	九							九	七

第十二 巡查精勤證書授與及其人員ノ異動

精勤證書授與マテノ勤績年數	前年ヨリ越人員	本年授與人員	合計	轉任	他所	依願	懲罰	死亡	現員
三年以上	二	三	五						四
四年以上	一	二	三						一
五年以上	一	一	二						一
六年以上	一	一	二						一
七年以上	一	一	二						一
八年以上	一	一	二						一
九年以上	一	一	二						一
十年以上	一	一	二						一
十一年以上	一	一	二						一
十二年以上	一	一	二						一
十三年以上	一	一	二						一
十四年以上	一	一	二						一
十五年以上	一	一	二						一
十六年以上	一	一	二						一
十七年以上	一	一	二						一
十八年以上	一	一	二						一
合計	二	三	五						四

第十三 警部諸費

科	目	金	員	科	目	金	員
警部	俸給		101,874	旅費			23,917
警部	長俸給		10,999	國內旅費			23,917
警部	俸給		9,077	合計			23,917

第十四 警察費

科	目	金	員	科	目	金	員
警察	俸給		70,571	松江警察署修繕費			3,719
警察	給與		42,377	安來警察署修繕費			3,719
警察	給與		40,497	木次警察署修繕費			3,719
警察	給與		8,517	掛合警察署修繕費			3,719
警察	給與		27,859	今市警察署修繕費			3,719
警察	給與		52,425	大森警察署修繕費			3,719
警察	給與		31,061	川本警察署修繕費			3,719
警察	給與		26,798	濱田警察署修繕費			3,719
警察	給與		82,250	益田警察署修繕費			3,719
警察	給與		45,782	津和野警察署修繕費			3,719
警察	給與		5,385	西郷警察署修繕費			3,719
警察	給與		6,857	美保關分署修繕費			3,719
警察	給與						

備品	費	9,080	秋鹿分署修繕費	2,590
消耗品	費	2,836	揖屋分署修繕費	2,040
巡查屬具	費	2,450	廣瀬分署修繕費	3,333
水上警備	費	8,990	三成分署修繕費	8,853
郵便電信	費	17,400	赤名分署修繕費	2,027
印刷刷	費	47,322	杵築分署修繕費	7,074
運搬	費	9,336	莊原分署修繕費	15,577
賄賂	費	34,155	平田分署修繕費	2,023
留置人及護送囚人諸費	費	31,661	溫泉津分署修繕費	8,498
雜費	費	5,561	大田分署修繕費	7,622
機密費	費	5,978	出羽分署修繕費	2,200
警察廳舍建築修繕費	費	16,807	江津分署修繕費	2,822
建築費	費	40,601	三隅分署修繕費	4,777
濱田警察署建築費	費	10,800	都茂分署修繕費	2,507
木次警察署建築費	費	17,957	浦郷分署修繕費	4,500
木次警察署改築費	費	5,842	派出所修繕費	2,836
三成分署新築費	費	27,479	電話線修繕費	7,850
掛合警察署建築費	費	3,524	雜費	5,460
修繕費	費	11,606	借手	7,700
警察部修繕費	費	1,733	入數	7,700
巡查教習所修繕費	費	4,889	用料	4,760

第十五 警察上ノ賞與

署名	種別		私印		偽造		詐取		行私		盜及		竊盜		官林		監守	
	盜	私	盜	私	盜	私	盜	私	盜	私	盜	私	盜	私	盜	私	盜	私
大森警察署	1																	
溫泉津分署																		
大田分署																		
川本警察署																		
出羽分署																		
濱田警察署																		
江津分署																		
三隅分署																		
益田警察署																		
都茂分署																		
津和野警察署																		
西郷警察署																		
浦郷分署																		
合計	4	3	3	1	9	8	1	1	8	2	2	1	3	2	2	3	1	3

第十七

警察官吏恩給給助

種別	人員	金額
吊祭料	人員	金額
扶助料	人員	金額
救助料	人員	金額
療料	人員	金額
祭祀料	人員	金額
給助料	人員	金額
救助料	人員	金額
療料	人員	金額
治料	人員	金額
合計	人員	金額

種別	人員	金額
盜賊拒捕ノ爲メ負傷	人員	金額
傳染病患者ニ直接シ	人員	金額
傳染病患者ニ直接シ	人員	金額
傳染病患者ニ直接シ	人員	金額
傳染病患者ニ直接シ	人員	金額
合計	人員	金額

第十八

巡查退職給助

種別	人員	金額
五年未滿勤績慰勞一時金	人員	金額
滿五年以上勤績一時金	人員	金額
滿六年以上勤績一時金	人員	金額
滿七年以上勤績一時金	人員	金額
滿八年以上勤績一時金	人員	金額
滿九年以上勤績一時金	人員	金額
滿十年以上勤績年金	人員	金額
滿十一年以上勤績年金	人員	金額
滿十二年以上勤績年金	人員	金額
合計	人員	金額

第十九

警部巡查部長出張

種別	人員	金額
出張	人員	金額

署名	區		內		外		管		外		合	
	署長	警部	署長	警部	署長	警部	署長	警部	署長	警部	署長	警部
松江警察署	四	五	九	七	一	一	一	一	一	一	一	一
美保關分署	一	三	一	一	一	一	一	一	一	一	一	一
秋鹿分署	三	五	一	一	一	一	一	一	一	一	一	一
揖屋分署	三	四	一	一	一	一	一	一	一	一	一	一
安來警察署	三	三	一	一	一	一	一	一	一	一	一	一
廣瀬分署	三	四	一	一	一	一	一	一	一	一	一	一
木次警察署	三	三	一	一	一	一	一	一	一	一	一	一
三成分署	九	八	一	一	一	一	一	一	一	一	一	一
掛合警察署	三	九	一	一	一	一	一	一	一	一	一	一
赤名分署	二	七	一	一	一	一	一	一	一	一	一	一
今市警察署	五	七	一	一	一	一	一	一	一	一	一	一
杵築分署	七	五	一	一	一	一	一	一	一	一	一	一
莊原分署	六	四	一	一	一	一	一	一	一	一	一	一
平田分署	七	四	一	一	一	一	一	一	一	一	一	一
大森警察署	六	五	一	一	一	一	一	一	一	一	一	一
溫泉津分署	三	五	一	一	一	一	一	一	一	一	一	一
大田分署	三	三	一	一	一	一	一	一	一	一	一	一
川本警察署	四	四	一	一	一	一	一	一	一	一	一	一
出羽分署	二	五	一	一	一	一	一	一	一	一	一	一
濱田警察署	二	三	一	一	一	一	一	一	一	一	一	一
江津分署	八	七	一	一	一	一	一	一	一	一	一	一
三隅分署	四	五	一	一	一	一	一	一	一	一	一	一
益田警察署	四	五	一	一	一	一	一	一	一	一	一	一
合計	六〇	三〇	一〇	一〇	一〇	一〇	一〇	一〇	一〇	一〇	一〇	一〇

署名	區		內		外		管		外		合	
	署長	警部	署長	警部	署長	警部	署長	警部	署長	警部	署長	警部
都茂分署	三	四	一	一	一	一	一	一	一	一	一	一
津和野警察署	三	三	一	一	一	一	一	一	一	一	一	一
西郷警察署	三	三	一	一	一	一	一	一	一	一	一	一
浦郷分署	七	四	一	一	一	一	一	一	一	一	一	一
合計	六〇	三〇	一〇	一〇	一〇	一〇	一〇	一〇	一〇	一〇	一〇	一〇

第二十二 巡邏度數

署名	所在地		村		落		駐在所々所在地		水		上		合	
	規定	現實	規定	現實	規定	現實	規定	現實	規定	現實	規定	現實	規定	現實
松江警察署	三二八	一八三	三	四	一	一	一	一	一	一	一	一	一	一
美保分署	二二九	一五九	一	一	一	一	一	一	一	一	一	一	一	一
秋鹿分署	二二六	一四七	一	一	一	一	一	一	一	一	一	一	一	一
揖屋分署	二二九	一六七	一	一	一	一	一	一	一	一	一	一	一	一
安來警察署	三六〇	二八五	一	一	一	一	一	一	一	一	一	一	一	一
廣瀬分署	二二六	一四八	一	一	一	一	一	一	一	一	一	一	一	一
木次警察署	二九六	二二七	一	一	一	一	一	一	一	一	一	一	一	一
三成分署	一八〇	一四三	一	一	一	一	一	一	一	一	一	一	一	一
掛合警察署	二〇八	二〇〇	一	一	一	一	一	一	一	一	一	一	一	一
赤名分署	一八〇	一二三	一	一	一	一	一	一	一	一	一	一	一	一
今市警察署	六三〇	三六三	一	一	一	一	一	一	一	一	一	一	一	一
杵築分署	四〇六	二〇九	一	一	一	一	一	一	一	一	一	一	一	一
莊原分署	二二六	一六三	一	一	一	一	一	一	一	一	一	一	一	一
平田分署	二九六	二二七	一	一	一	一	一	一	一	一	一	一	一	一
大森警察署	二九六	二四七	一	一	一	一	一	一	一	一	一	一	一	一
合計	三二八	一八三	三	四	一	一	一	一	一	一	一	一	一	一

署名	所在地		村落		駐在所々在地		水上		合計		所在地 村落及 水上 合計
	規定	現實	規定	現實	規定	現實	規定	現實	規定	現實	
溫泉津分署	二二六	二〇八九	一三四四	一〇三九	四三九二	三三三〇			七九三三	六九七〇	五元
大田分署	二二六	一六五八	二〇六四	一六五九	七六八六	六九五五			一一九四六	一〇二七二	七元
川本警察署	二二六	二〇三九	四〇二九	三三五四	二〇四九六	一五三〇一			二六七二	二〇六九四	六元
出羽分署	二二六	一九〇三	二二八〇	一八八六	一三三二二	九九六八			一七六八八	一三、七五七	五元
濱田警察署	九〇六	五〇八一	三、一三〇	二九八七	四八八〇	三、二四六			一七〇三六	一三、一四	八元
江津分署	二二六	二〇四八	二四〇〇	二、三三五	一〇七九四	八八四四			一五、三九〇	一三、二一七	五元
三隅分署	二二五	二、一九二	一六八〇	一六五七	六六六六	六、一六五			一〇、五九九	一〇、〇一四	六元
益田警察署	二二六	二、二二二	二、五〇八	二、三四四	七、三三〇	六、一四二			一、〇三四	一、〇六七	六元
都茂分署	二二六	二、〇五五	一、四四五	一、三三七	四、五八五	三、二八六			八、三三六	六、七二五	五元
津和野警察署	四三九	三、三八三	二、二〇四	一、六五九	五、八二四	四、四七六			三、三三〇	九、五二八	六元
西郷警察署	二二六	一、七五五	一、四四〇	一、二六三	六、五八八	三、三九三			一〇、三三四	六、二八七	六元
浦郷分署	二二六	一、五七三	一、二六〇	一、〇八一	四、二九〇	三、二七〇			七、七四六	五、九三三	六元
合計	一〇七八一	七、三六一	五、四九六	四、〇二八	一七、九四五	一三、八七七	一、四六〇	一、四七〇	三、四三六	三、四〇七	一九、四九四

一今市、溫泉津兩署駐在所々在地現實欄内左傍ニ掲ケタルハ規定ナキ所在地ニシテ巡邏セシ數ナリ

第二十一 戸口調査

署名	華族		士族		平民		合計		上ノ内特別視察人員
	男	女	男	女	男	女	計		
松江警察署			三、六七〇	四、〇八四	三、四二九	三、四一六	七、八四九	一、三九八	七、四六一
美保關分署			八	三	二、五九四	三、一八六	二、六八〇	七	二、六八七
秋鹿分署				七	六、六三五	六、三三四	六、七三三		六、七三三
合計			三、六七八	四、一〇四	六、〇二三	六、六〇二	一二、六二五	一、四〇五	一一、二二〇

署名	華族		士族		平民		合計		上ノ内特別視察人員
	男	女	男	女	男	女	計		
揖屋分署			五二	六〇	五、六八五	五、六三二	一一、三一七		一一、三一七
安來警察署			五七	五五	二、〇九六	一、六八二	三、七七八		三、七七八
廣瀬分署			四七	四八	八、〇〇四	七、三六五	一五、三六九		一五、三六九
木次警察署			一七四	一八三	一、四八〇	一、四四五	二、九二五		二、九二五
三成分署			九五	九九	二、九六二	二、三五六	五、三一九		五、三一九
掛合警察署			二六	二七	四、七八〇	四、六三二	九、四一二		九、四一二
赤名分署			二九	二六	一、九五〇	一、九〇二	三、四五二		三、四五二
今市警察署			二四〇	二〇六	一、〇八五	八、六八二	九、七六七		九、七六七
杵築分署			八七	一〇二	一、四九九	一、三二四	二、八二三		二、八二三
莊原分署			七	七	一〇、九九三	一〇、八八一	二一、八〇四		二一、八〇四
平田分署			九	七	九、〇二一	九、三三九	一八、三六〇		一八、三六〇
大森警察署			一九	二七	一、〇二一	一、〇八一	二、〇三二		二、〇三二
溫泉津分署			二九	二二	一、四三七	一、三三八	二、八一五		二、八一五
大田分署			三三	二二	一、九八五	一、八九二	三、八七七		三、八七七
川本警察署			二〇八	八四	一、四三三	一、三三八	二、八二一		二、八二一
出羽分署			三三	二四	一、四三五	一、三九五	二、八〇〇		二、八〇〇
濱田警察署			三九	四二	二、三二九	二、三九四	四、七二三		四、七二三
江津分署			二六	二九	一、六九三	一、七〇七	三、四〇〇		三、四〇〇
三隅分署			五	四	一、二四四	一、〇八二	二、三二六		二、三二六
益田警察署			三三	三六	一、七〇三	一、六四六	三、三四九		三、三四九
都茂分署			五	四	六、六八一	六、二二四	一二、八九五		一二、八九五
津和野警察署			一五七	一三九	一、四〇二	一、三三三	二、七三五		二、七三五
西郷警察署			二二〇	一六六	一、〇五七	一、〇四四	二、一〇一		二、一〇一
浦郷分署			四	四	七、七三三	七、七八六	一五、五一九		一五、五一九
合計	一五	一六	八、三三九	八、三六六	三三、六二一	三三、四五六	六七、〇七七	一〇、三三三	五六、七四四

第二十五 臨檢

署名	質料	貨物	宿	湯	其他	屠畜	火藥	煙火	鍛冶	諸	遊技	汽船	檢瘋	傳染	強盜	監視	火	其他	計
松江警察署	四六六	一三九	三三	一六	一	一	一	一	一	一	一	一	一	一	一	一	一	一	一
美保關分署	二八	二二	一〇	一	一	一	一	一	一	一	一	一	一	一	一	一	一	一	一
秋鹿分署	六	三	一	一	一	一	一	一	一	一	一	一	一	一	一	一	一	一	一
掛屋分署	五	一	一	一	一	一	一	一	一	一	一	一	一	一	一	一	一	一	一
安來警察署	九	二	一	一	一	一	一	一	一	一	一	一	一	一	一	一	一	一	一
廣瀬分署	三	一	一	一	一	一	一	一	一	一	一	一	一	一	一	一	一	一	一
木次警察署	六	一	一	一	一	一	一	一	一	一	一	一	一	一	一	一	一	一	一
三成分署	四	一	一	一	一	一	一	一	一	一	一	一	一	一	一	一	一	一	一
掛合警察署	一	一	一	一	一	一	一	一	一	一	一	一	一	一	一	一	一	一	一
赤名分署	七	一	一	一	一	一	一	一	一	一	一	一	一	一	一	一	一	一	一
今市警察署	五	一	一	一	一	一	一	一	一	一	一	一	一	一	一	一	一	一	一
杵築分署	三	一	一	一	一	一	一	一	一	一	一	一	一	一	一	一	一	一	一
莊原分署	二	一	一	一	一	一	一	一	一	一	一	一	一	一	一	一	一	一	一
平田分署	二	一	一	一	一	一	一	一	一	一	一	一	一	一	一	一	一	一	一
大森警察署	三	一	一	一	一	一	一	一	一	一	一	一	一	一	一	一	一	一	一
溫泉津分署	二	一	一	一	一	一	一	一	一	一	一	一	一	一	一	一	一	一	一
大田分署	一	一	一	一	一	一	一	一	一	一	一	一	一	一	一	一	一	一	一
川本警察署	三	一	一	一	一	一	一	一	一	一	一	一	一	一	一	一	一	一	一
出羽分署	四	一	一	一	一	一	一	一	一	一	一	一	一	一	一	一	一	一	一
濱田警察署	一	一	一	一	一	一	一	一	一	一	一	一	一	一	一	一	一	一	一
合計	一七〇	八六	四三	二一	一〇	一〇	一〇	一〇	一〇	一〇	一〇	一〇	一〇	一〇	一〇	一〇	一〇	一〇	一〇

第二十六 遺失物

署名	遺失	拾得	置	品
江津分署	四二	一	一	一
三隅分署	一〇	一	一	一
益田警察署	一	一	一	一
都茂分署	一	一	一	一
津和野警察署	一	一	一	一
西郷警察署	一	一	一	一
浦郷分署	一	一	一	一
合計	一七〇	八六	四三	二一

署名	遺失	拾得	置	品
松江警察署	三〇	一	一	一
美保關分署	八	一	一	一
秋鹿分署	一	一	一	一
掛屋分署	一	一	一	一
安來警察署	一	一	一	一
廣瀬分署	一	一	一	一
木次警察署	一	一	一	一
三成分署	一	一	一	一
掛合警察署	一	一	一	一
赤名分署	一	一	一	一
今市警察署	一	一	一	一
合計	一七〇	八六	四三	二一

署名	度	人民協力	合計	警吏	人民協力	合計	警吏	人民協力	合計	警吏	人民協力	合計
松江警察署	三	九	三	三	九	三	三	九	三	三	九	三
美保關分署	一	一	一	一	一	一	一	一	一	一	一	一
秋鹿分署	一	一	一	一	一	一	一	一	一	一	一	一
揖屋分署	四	二	四	四	二	四	四	二	四	四	二	四
安來警察署	七	一	七	七	一	七	七	一	七	七	一	七
廣瀬分署	三	一	三	三	一	三	三	一	三	三	一	三
木次警察署	一	一	一	一	一	一	一	一	一	一	一	一
三成分署	一	一	一	一	一	一	一	一	一	一	一	一
掛合警察署	一	一	一	一	一	一	一	一	一	一	一	一
赤名分署	一	一	一	一	一	一	一	一	一	一	一	一
今市警察署	一	一	一	一	一	一	一	一	一	一	一	一
杵築分署	一	一	一	一	一	一	一	一	一	一	一	一
莊原分署	一	一	一	一	一	一	一	一	一	一	一	一
平田分署	一	一	一	一	一	一	一	一	一	一	一	一
大森警察署	一	一	一	一	一	一	一	一	一	一	一	一

第二十七

遺失物拾得ノ壹

(左傍ニ掲ケタルハ賊ノ拾得品ナリ)

署名	度	人民協力	合計	警吏	人民協力	合計	警吏	人民協力	合計	遺失	家畜	其他	件數	貨幣	殺類	衣類	家畜	其他	
杵築分署	三	九	三	三	九	三	三	九	三	三	九	三	三	九	三	三	九	三	三
莊原分署	一	一	一	一	一	一	一	一	一	一	一	一	一	一	一	一	一	一	一
平田分署	一	一	一	一	一	一	一	一	一	一	一	一	一	一	一	一	一	一	一
大森警察署	一	一	一	一	一	一	一	一	一	一	一	一	一	一	一	一	一	一	一
溫泉津分署	一	一	一	一	一	一	一	一	一	一	一	一	一	一	一	一	一	一	一
大田分署	一	一	一	一	一	一	一	一	一	一	一	一	一	一	一	一	一	一	一
川本警察署	一	一	一	一	一	一	一	一	一	一	一	一	一	一	一	一	一	一	一
出羽分署	一	一	一	一	一	一	一	一	一	一	一	一	一	一	一	一	一	一	一
濱田警察署	一	一	一	一	一	一	一	一	一	一	一	一	一	一	一	一	一	一	一
江津分署	一	一	一	一	一	一	一	一	一	一	一	一	一	一	一	一	一	一	一
三隅分署	一	一	一	一	一	一	一	一	一	一	一	一	一	一	一	一	一	一	一
益田警察署	一	一	一	一	一	一	一	一	一	一	一	一	一	一	一	一	一	一	一
都茂分署	一	一	一	一	一	一	一	一	一	一	一	一	一	一	一	一	一	一	一
津和野警察署	一	一	一	一	一	一	一	一	一	一	一	一	一	一	一	一	一	一	一
西郷警察署	一	一	一	一	一	一	一	一	一	一	一	一	一	一	一	一	一	一	一
浦郷分署	一	一	一	一	一	一	一	一	一	一	一	一	一	一	一	一	一	一	一
合計	一六九	一六五	一六八	一六九	一六五	一六八	一六九	一六五	一六八	一六九	一六五	一六八	一六九	一六五	一六八	一六九	一六五	一六八	一六九

署名	度			合計	貨			合計	類			合計
	警吏	人民	協力		警吏	人民	協力		警吏	人民	協力	
溫泉津分署	三	三	三	九	四	二	三	三	三	三	三	三
大田分署	二	三	三	八	四	二	三	三	三	三	三	三
川本警察署	二	三	三	八	四	二	三	三	三	三	三	三
出羽分署	二	三	三	八	四	二	三	三	三	三	三	三
濱田警察署	二	三	三	八	四	二	三	三	三	三	三	三
江津分署	二	三	三	八	四	二	三	三	三	三	三	三
三隅分署	二	三	三	八	四	二	三	三	三	三	三	三
益田警察署	二	三	三	八	四	二	三	三	三	三	三	三
都茂分署	二	三	三	八	四	二	三	三	三	三	三	三
津和野警察署	二	三	三	八	四	二	三	三	三	三	三	三
西郷警察署	二	三	三	八	四	二	三	三	三	三	三	三
浦郷分署	二	三	三	八	四	二	三	三	三	三	三	三
合計	三	三	三	九	四	二	三	三	三	三	三	三

第二十八 遺失物拾得ノ貳

署名	衣			合計	家			合計	其			合計
	警吏	人民	協力		警吏	人民	協力		警吏	人民	協力	
松江警察署	六	三	三	二	一	一	一	三	一	一	一	三
美保關分署	三	二	二	七	一	一	一	三	一	一	一	三
秋鹿分署	三	二	二	七	一	一	一	三	一	一	一	三
揖屋分署	三	二	二	七	一	一	一	三	一	一	一	三
安來警察署	三	二	二	七	一	一	一	三	一	一	一	三
廣瀬分署	三	二	二	七	一	一	一	三	一	一	一	三
木次警察署	三	二	二	七	一	一	一	三	一	一	一	三
三成分署	三	二	二	七	一	一	一	三	一	一	一	三
掛合警察署	三	二	二	七	一	一	一	三	一	一	一	三
赤名分署	三	二	二	七	一	一	一	三	一	一	一	三
今市警察署	三	二	二	七	一	一	一	三	一	一	一	三
杵築分署	三	二	二	七	一	一	一	三	一	一	一	三
合計	三	三	三	九	四	二	三	三	三	三	三	三

原	不	放	合
因	詳	火	計
一月	二月	三月	四月
一	一	一	三
二	一	一	四
三	一	一	五
四	一	一	六
五	一	一	七
六	一	一	八
七	一	一	九
八	一	一	一〇
九	一	一	一一
一〇	一	一	一二
一一	一	一	一三
一二	一	一	一四
合計	一	一	二九

第三十二 山林原野船舶ノ火災

月次	山	林	原	野	船	船	合
度數	度數	度數	度數	度數	度數	度數	度數
坪數	坪數	坪數	坪數	坪數	坪數	坪數	坪數
損害概價	損害概價	損害概價	損害概價	損害概價	損害概價	損害概價	損害概價
一	三三三,〇三三	二九八,八五〇	一一〇,四六六	六〇,〇〇〇	—	—	六〇〇,〇〇〇
二	—	—	—	—	—	—	—
三	—	—	—	—	—	—	—
四	—	—	—	—	—	—	—
五	—	—	—	—	—	—	—
六	—	—	—	—	—	—	—
七	—	—	—	—	—	—	—
八	—	—	—	—	—	—	—
九	—	—	—	—	—	—	—
十	—	—	—	—	—	—	—
合計	三三三,〇三三	二九八,八五〇	一一〇,四六六	六〇,〇〇〇	—	—	六〇〇,〇〇〇

第三十三 山林原野船舶火災署別

署名	山	林	原	野	船	船	合
度數	度數	度數	度數	度數	度數	度數	度數
坪數	坪數	坪數	坪數	坪數	坪數	坪數	坪數
損害概價	損害概價	損害概價	損害概價	損害概價	損害概價	損害概價	損害概價
松江警察署	二	—	—	—	—	—	二
美保關分署	七	—	—	—	—	—	七
秋鹿分署	三	—	—	—	—	—	三
揖屋分署	二	—	—	—	—	—	二
安來警察署	—	—	—	—	—	—	—
廣瀬分署	—	—	—	—	—	—	—
木次警察署	—	—	—	—	—	—	—
三成分署	—	—	—	—	—	—	—
掛合警察署	—	—	—	—	—	—	—
赤名分署	—	—	—	—	—	—	—
今市警察署	—	—	—	—	—	—	—
杵築分署	—	—	—	—	—	—	—
莊原分署	—	—	—	—	—	—	—
平田分署	—	—	—	—	—	—	—
大森警察署	—	—	—	—	—	—	—
溫泉津分署	—	—	—	—	—	—	—
大田分署	—	—	—	—	—	—	—
川本警察署	—	—	—	—	—	—	—
出羽分署	—	—	—	—	—	—	—
濱田警察署	—	—	—	—	—	—	—
江津分署	—	—	—	—	—	—	—
合計	二	七	三	四	—	—	一六

署名	山林原野		船舶		其他		合計
	度數	損害概價	度數	損害概價	度數	損害概價	
三隅分署	二	四九,五〇〇.〇〇	二〇	二,七五〇.〇〇	—	—	二〇,七五〇.〇〇
益田警察署	—	一七,一〇〇.〇〇	—	—	—	—	三,〇〇〇.〇〇
都茂分署	—	—	—	—	—	—	—
津和野警察署	—	—	—	—	—	—	—
西郷警察署	—	—	—	—	—	—	—
浦郷分署	—	—	—	—	—	—	—
合計	二	四九,五〇〇.〇〇	二〇	二,七五〇.〇〇	—	—	二〇,七五〇.〇〇

第三十四 風水災雪害其他

署名	全潰半潰大破		流失		破損		其他		合計
	家屋	家屋	家屋	家屋	個所	堤防	道路	溝渠	
松江警察署	四	—	—	—	—	—	—	—	—
美保關分署	—	—	—	—	—	—	—	—	—
秋鹿分署	—	—	—	—	—	—	—	—	—
揖屋分署	—	—	—	—	—	—	—	—	—
安來警察署	—	—	—	—	—	—	—	—	—
廣瀬分署	—	—	—	—	—	—	—	—	—
木次警察署	—	—	—	—	—	—	—	—	—
三成分署	—	—	—	—	—	—	—	—	—
掛合警察署	—	—	—	—	—	—	—	—	—
赤名分署	—	—	—	—	—	—	—	—	—
合計	四	—	—	—	—	—	—	—	—

署名	山林原野		船舶		其他		合計
	度數	損害概價	度數	損害概價	度數	損害概價	
今市警察署	三	—	—	—	—	—	—
杵築分署	—	—	—	—	—	—	—
莊原分署	—	—	—	—	—	—	—
平田分署	—	—	—	—	—	—	—
大森警察署	—	—	—	—	—	—	—
温泉津分署	—	—	—	—	—	—	—
大田分署	—	—	—	—	—	—	—
川本警察署	—	—	—	—	—	—	—
出羽分署	—	—	—	—	—	—	—
濱田警察署	—	—	—	—	—	—	—
江津分署	—	—	—	—	—	—	—
三隅分署	—	—	—	—	—	—	—
益田警察署	—	—	—	—	—	—	—
都茂分署	—	—	—	—	—	—	—
津和野警察署	—	—	—	—	—	—	—
西郷警察署	—	—	—	—	—	—	—
浦郷分署	—	—	—	—	—	—	—
合計	三	—	—	—	—	—	—

第三十五 消防組

署名	職員		消防器具		其他		合計
	組長	頭小頭	水防	火防	其他	其他	
松江警察署	三	—	—	—	—	—	—
美保關分署	—	—	—	—	—	—	—
合計	三	—	—	—	—	—	—

署名	組數	頭組	頭小	頭手	旗標	高張	小提	九提	九提	提燈	提燈	筒	水雲	龍運	水手	子竹	口為	他其	鐵	籬鋤	水	草	棒荷	防	木杭	儀空	器	繩	薪	具	松明	他其
秋鹿分署	二	四	二	五	一	一	一	一	一	一	一	一	一	一	一	一	一	一	一	一	一	一	一	一	一	一	一	一	一	一	一	
揖屋分署	二	四	二	五	一	一	一	一	一	一	一	一	一	一	一	一	一	一	一	一	一	一	一	一	一	一	一	一	一	一	一	
安來警察署	八	四	二	五	一	一	一	一	一	一	一	一	一	一	一	一	一	一	一	一	一	一	一	一	一	一	一	一	一	一	一	
廣瀨分署	五	九	三	七	三	三	三	三	三	三	三	三	三	三	三	三	三	三	三	三	三	三	三	三	三	三	三	三	三	三	三	
木次警察署	九	五	三	七	三	三	三	三	三	三	三	三	三	三	三	三	三	三	三	三	三	三	三	三	三	三	三	三	三	三	三	
三成分署	三	七	三	三	三	三	三	三	三	三	三	三	三	三	三	三	三	三	三	三	三	三	三	三	三	三	三	三	三	三	三	
掛合警察署	七	三	三	三	三	三	三	三	三	三	三	三	三	三	三	三	三	三	三	三	三	三	三	三	三	三	三	三	三	三	三	
赤名分署	三	三	三	三	三	三	三	三	三	三	三	三	三	三	三	三	三	三	三	三	三	三	三	三	三	三	三	三	三	三	三	
今市警察署	三	三	三	三	三	三	三	三	三	三	三	三	三	三	三	三	三	三	三	三	三	三	三	三	三	三	三	三	三	三	三	
杵築分署	九	三	三	三	三	三	三	三	三	三	三	三	三	三	三	三	三	三	三	三	三	三	三	三	三	三	三	三	三	三	三	
莊原分署	四	三	三	三	三	三	三	三	三	三	三	三	三	三	三	三	三	三	三	三	三	三	三	三	三	三	三	三	三	三	三	
平田分署	六	四	二	五	一	一	一	一	一	一	一	一	一	一	一	一	一	一	一	一	一	一	一	一	一	一	一	一	一	一	一	
大森警察署	二	六	二	四	一	一	一	一	一	一	一	一	一	一	一	一	一	一	一	一	一	一	一	一	一	一	一	一	一	一	一	
温泉津分署	六	四	二	五	一	一	一	一	一	一	一	一	一	一	一	一	一	一	一	一	一	一	一	一	一	一	一	一	一	一	一	
大田分署	四	六	二	四	一	一	一	一	一	一	一	一	一	一	一	一	一	一	一	一	一	一	一	一	一	一	一	一	一	一	一	
川本警察署	六	四	二	五	一	一	一	一	一	一	一	一	一	一	一	一	一	一	一	一	一	一	一	一	一	一	一	一	一	一	一	
出羽分署	五	六	二	四	一	一	一	一	一	一	一	一	一	一	一	一	一	一	一	一	一	一	一	一	一	一	一	一	一	一	一	
濱田警察署	二	五	二	四	一	一	一	一	一	一	一	一	一	一	一	一	一	一	一	一	一	一	一	一	一	一	一	一	一	一	一	
江津分署	二	六	二	四	一	一	一	一	一	一	一	一	一	一	一	一	一	一	一	一	一	一	一	一	一	一	一	一	一	一	一	
三隅分署	二	五	二	四	一	一	一	一	一	一	一	一	一	一	一	一	一	一	一	一	一	一	一	一	一	一	一	一	一	一	一	
益田警察署	三	四	二	三	一	一	一	一	一	一	一	一	一	一	一	一	一	一	一	一	一	一	一	一	一	一	一	一	一	一	一	
都茂分署	三	四	二	三	一	一	一	一	一	一	一	一	一	一	一	一	一	一	一	一	一	一	一	一	一	一	一	一	一	一	一	
津和野警察署	三	四	二	三	一	一	一	一	一	一	一	一	一	一	一	一	一	一	一	一	一	一	一	一	一	一	一	一	一	一	一	
西郷警察署	四	一	一	一	一	一	一	一	一	一	一	一	一	一	一	一	一	一	一	一	一	一	一	一	一	一	一	一	一	一	一	

浦鄉分署	二	二	二	二	二	二	二	二	二	二	二	二	二	二	二	二	二	二	二	二	二	二	二	二	二	二	二	二	二	二	二
合計	三	三	三	三	三	三	三	三	三	三	三	三	三	三	三	三	三	三	三	三	三	三	三	三	三	三	三	三	三	三	三

第三十六 令 狀

署名	拘引狀	拘留狀	逮捕狀	合	計	換刑	禁錮	換刑	拘留	合	計
松江警察署	一九	一	一	一	一	一	一	一	一	一	一
美保關分署	一	一	一	一	一	一	一	一	一	一	一
秋鹿分署	四	一	一	一	一	一	一	一	一	一	一
揖屋分署	一	一	一	一	一	一	一	一	一	一	一
安來警察署	三	一	一	一	一	一	一	一	一	一	一
廣瀨分署	三	一	一	一	一	一	一	一	一	一	一
木次警察署	三	一	一	一	一	一	一	一	一	一	一
三成分署	三	一	一	一	一	一	一	一	一	一	一
掛合警察署	三	一	一	一	一	一	一	一	一	一	一
赤名分署	三	一	一	一	一	一	一	一	一	一	一
今市警察署	三	一	一	一	一	一	一	一	一	一	一
杵築分署	三	一	一	一	一	一	一	一	一	一	一
莊原分署	三	一	一	一	一	一	一	一	一	一	一
平田分署	三	一	一	一	一	一	一	一	一	一	一
大森警察署	三	一	一	一	一	一	一	一	一	一	一
温泉津分署	三	一	一	一	一	一	一	一	一	一	一
大田分署	三	一	一	一	一	一	一	一	一	一	一
川本警察署	三	一	一	一	一	一	一	一	一	一	一
出羽分署	三	一	一	一	一	一	一	一	一	一	一
濱田警察署	三	一	一	一	一	一	一	一	一	一	一
江津分署	三	一	一	一	一	一	一	一	一	一	一
三隅分署	三	一	一	一	一	一	一	一	一	一	一
益田警察署	三	一	一	一	一	一	一	一	一	一	一
都茂分署	三	一	一	一	一	一	一	一	一	一	一
津和野警察署	三	一	一	一	一	一	一	一	一	一	一
西郷警察署	三	一	一	一	一	一	一	一	一	一	一
合計	三	三	三	三	三	三	三	三	三	三	三

署名	三成分署	掛合警察署	赤名分署	今市警察署	杵築分署	莊原分署	平田分署	大森警察署	溫泉津分署	大田分署	川本警察署	出羽分署	濱田警察署	江津分署	三隅分署	益田警察署	都茂分署	津和野警察署	西鄉警察署	浦鄉分署	合計	
受高執行	二	二	二	二	二	二	二	二	二	二	二	二	二	二	二	二	二	二	二	二	二	二
拘留狀	二	二	二	二	二	二	二	二	二	二	二	二	二	二	二	二	二	二	二	二	二	二
受高執行	二	二	二	二	二	二	二	二	二	二	二	二	二	二	二	二	二	二	二	二	二	二
拘留狀	二	二	二	二	二	二	二	二	二	二	二	二	二	二	二	二	二	二	二	二	二	二
逮捕狀	二	二	二	二	二	二	二	二	二	二	二	二	二	二	二	二	二	二	二	二	二	二
受高執行	二	二	二	二	二	二	二	二	二	二	二	二	二	二	二	二	二	二	二	二	二	二
合計	二	二	二	二	二	二	二	二	二	二	二	二	二	二	二	二	二	二	二	二	二	二
受高執行	二	二	二	二	二	二	二	二	二	二	二	二	二	二	二	二	二	二	二	二	二	二
換刑禁錮	二	二	二	二	二	二	二	二	二	二	二	二	二	二	二	二	二	二	二	二	二	二
受高執行	二	二	二	二	二	二	二	二	二	二	二	二	二	二	二	二	二	二	二	二	二	二
換刑拘留	二	二	二	二	二	二	二	二	二	二	二	二	二	二	二	二	二	二	二	二	二	二
受高執行	二	二	二	二	二	二	二	二	二	二	二	二	二	二	二	二	二	二	二	二	二	二
合計	二	二	二	二	二	二	二	二	二	二	二	二	二	二	二	二	二	二	二	二	二	二

第三十七 護送

署名	松江警察署	美保關分署	秋鹿分署	揖屋分署	安來警察署	廣瀬分署	木次警察署	合計
刑事被告人	三	八	八	八	二	四	九	三
既決囚人	六	六	六	六	六	六	六	六
危險物	二	二	二	二	二	二	二	二
官金其他	二	二	二	二	二	二	二	二
合計	二	二	二	二	二	二	二	二

署名	出羽分署	濱田警察署	江津分署	三隅分署	益田警察署	都茂分署	津和野警察署	西鄉警察署	浦鄉分署	合計
受高執行	五	三	三	三	三	三	三	三	三	三
拘留狀	五	三	三	三	三	三	三	三	三	三
逮捕狀	二	二	二	二	二	二	二	二	二	二
受高執行	二	二	二	二	二	二	二	二	二	二
合計	二	二	二	二	二	二	二	二	二	二
受高執行	二	二	二	二	二	二	二	二	二	二
換刑禁錮	二	二	二	二	二	二	二	二	二	二
受高執行	二	二	二	二	二	二	二	二	二	二
換刑拘留	二	二	二	二	二	二	二	二	二	二
受高執行	二	二	二	二	二	二	二	二	二	二
合計	二	二	二	二	二	二	二	二	二	二

合	十	十	九	八	七	六	五	四	三	二	一	月
計	月	月	月	月	月	月	月	月	月	月	月	次
六	一	一	一	三	一	一	一	一	一	一	一	強盜
												船遭ヒシ
五	一	一					三					家竊
												盜
三	五	二	二	五	三	四	三	二	二	二	二	船遭ヒシ
												人シ
二	六	九	三	二	二	八	八	五	二	〇	〇	田野山林牧場等シノ家産物ヲ盜マレ
												人欺取財ニ遭ヒシ
四	六	七	九	七	四	三	五	五	六	六	六	出タル者
												偽造又ハ變造ノ出タル者
二	七	一	八	三	三	一	七	三	〇	三	四	〇
三	九											

第三十九 盜難署別

署名	強盜ニ遭ヒシ	家竊ニ遭ヒシ	田野山林牧場等シノ家産物ヲ盜マレ	人欺取財ニ遭ヒシ	偽造又ハ變造ノ出タル者
松江警察署	一	七	一	一	九
美保關分署	一	六	一	一	九
秋鹿分署	一	六	一	一	九

合	浦郷分署	西郷警察署	津和野警察署	都茂分署	益田警察署	三隅分署	江津分署	濱田警察署	川本警察署	出羽分署	大田分署	溫泉津分署	大森警察署	平田分署	莊原分署	杵築分署	今市警察署	赤名分署	掛合警察署	三成分署	木次警察署	廣瀬分署	安來警察署	揖屋分署	
六																									
五																									
三	五	六	五	五	五	五	五	五	五	五	五	五	五	五	五	五	五	五	五	五	五	五	五	五	五
四																									
二	六	九	三	二	二	八	八	五	二	〇	〇	五	七	五	九	〇	五	四	二	八	一				
四	六	七	九	七	四	三	五	五	六	三	三	三	三	三	三	三	三	三	三	三	三	三	三	三	三
二	七	一	八	三	三	一	七	三	〇	三	四	〇	〇	二	六	四	五	七	二	六	六	六	三	三	三
三	九																								

第四十 盜難物月別ノ一

種別	強盜					竊盜				
	貨	穀類	衣類	家畜	其他	貨	穀類	衣類	家畜	其他
	代價幣	代價幣	代價幣	代價幣	代價幣	代價幣	代價幣	代價幣	代價幣	代價幣
一						二九七,四〇七	二四,五一九	一九五,八〇六	二〇〇,八四五	六九五,〇〇〇
二						二九六,七六二	一五〇,六三三	二二,五六九	一九六,四六〇	三九,一〇〇
三						七五,三三五	一三,七五五	八九,〇三六	一九六,二五〇	九六,五五〇
四	三,二〇〇			五,〇〇〇	八	八,二〇〇				八二六
五						三三,四一九	二〇,三二七	二八,八二三	三三,二二〇	一八,五〇〇
六	七,八三三			一,二〇〇	二〇〇	三五〇,一九一	一一〇,七一九	八三,五五五	二八,四九三	三五,七〇〇
七						三五,一七五	八,一八〇	五,一九三	四,六四〇	一〇,五〇〇
八						八四,二七一	五,四六八	四,五六二	二〇,八四五	三九,四六〇

種別	詐欺					取財					通計				
	貨	穀類	衣類	家畜	其他	貨	穀類	衣類	家畜	其他	貨	穀類	衣類	家畜	其他
	代價幣	代價幣	代價幣	代價幣	代價幣	代價幣	代價幣	代價幣	代價幣	代價幣	代價幣	代價幣	代價幣	代價幣	代價幣
一	一,四四,五六四	一三〇	六〇	九	三,二五〇	一,〇〇〇	二〇,〇〇〇	二二,五五〇	一,二〇〇,九九九	一,四四,一九七	二四,六四九	一九六,五六六	二四	九八,五〇〇	四九,五一一
二	六八,四九五	一五,二二六	一四,二二〇	六	六,七〇〇	一八,〇〇〇	二〇	八,八七〇	一,二九,〇三五	一,〇六,二五七	三〇,二七九	二三五,六八九	二七〇	一七,一〇〇	九七
三	二四,三三〇	三〇〇	二,九四〇	三九	三,二〇〇	一〇,〇〇〇	三	八,〇七九	三,六七,五九九	一,〇一〇,八五五	一四,〇七五	九,一九七	二八一	一〇六,五五〇	八四九
四	七四,一八〇	一七〇	一,四三二	五〇	一,九六,六九五	一三,五〇〇	九	四,八三〇	一,四二,四八三	三,八八,三〇九	二〇,三九七	一三〇,二七五	二六〇	一五,三三〇	九三
五	一四九,一〇五	九	八	五	九,〇八〇	九,〇〇〇	一	八〇〇	二五,二〇六	五七,六一九	一一〇,八八	八三,六四〇	二八四	二八,七〇〇	七五
六	三二,六五二	一,〇〇〇	九,〇〇〇	六	六,八〇〇	九,八九九	五	九,八九九	二四,七,三五二	五三,四〇九	九,一八〇	六〇,九三三	四五八	一〇,五〇〇	六九六
七	一四,八九四	一〇〇	九四〇	一	八四二〇	七,一五〇	一四	七,一五〇	一六,一四〇	九,九一六	五,五六八	四六,五七一	一三九	一三,九四〇	五三
八															

第四十一 盜難物月別ノ二

署名	貨幣	殺	量	代	類	衣	類	家	畜	其	他	代貨幣合計
赤名分署	一五,七五七	一七五	一四八四七	一八	二一七〇	三〇,〇〇〇	九	九三,九四〇				三六,七二四
今市警察署	二八,〇九〇	六五五	五〇,一九五	一三四	一三八,五六五	三五,〇〇〇	五八	四九,六三三				九〇,八三三
杵築分署	一九,九一〇	三七九	三〇,八九六	二八五	五九,三二〇	二六,一〇〇	二七	二八,二四七				一〇三,五五三
莊原分署	一八,二六一	六七五	四二,〇〇四	五九	四〇,八八〇	二六,一〇〇	四八	二〇,二五九				四九,四三四
平田分署	一〇,六三〇	五五七	四七,五三三	二七	二七,三六六	一五,〇〇〇	三一	三五,一八六				六八,九二五
大森警察署	三三,三五〇	四七九	一三〇,七四	九九	一四,〇七〇	一九,〇〇〇	一五	二六,六七七				五七,七一七
溫泉津分署	二七,三四三	一七〇	一一,六五八	四〇	二九,一三〇	六〇,〇〇〇	一四	二五,〇〇四				四八,〇一五
大田分署	三六,一四五	五二〇	四〇,七三六	二四	二二,九九〇	九九,〇〇〇	八	六二,九七七				五九,八〇八
川本警察署	二九,七五一	三三六	六一,一一八	七六	七,四三三	二四,二四〇	一三	九,〇〇一				六〇,一七六
出羽分署	六〇,四四三	四三〇	一七,三六五	一三四	一九,三三〇	二四,四六〇	一〇	一三,二六〇				三九,三三八
濱田警察署	一四,一三九	八九七	六五,二六五	二〇	一七,四五〇	八四,五〇〇	一〇	二八,六一〇				六七,五八〇
江津分署	三七,五九六	五六六	四三,六六四	九	七五,三三〇	一五,〇〇〇	一五	一八〇,三三五				六七,四八五
三隅分署	一四,二九一	四七五	三四,六六三	五七	五二,七三〇	五〇,〇〇〇	二	八一,三八五				三二,〇三九
益田警察署	七,一八〇	八四三	五四,九一一	九九	八七,四六八	五〇,〇〇〇	二	一九,四九〇				四二,一六二
都茂分署	一七,八三〇	一四九	一三,二九三	七二	四六,二二〇	一〇,〇〇〇	一	四三,二七二				二八,〇五五
津和野警察署	二八,一七三	六四九	五六,二四	一五四	一六,四九〇	五五,〇〇〇	二	二二,七八九				七四,一六五
西郷警察署	二四,二九〇	二五三	二二,一五六	九五	九,四七〇	一,〇〇〇	二	二〇,一〇八				五八,九四四
浦郷分署	二,六〇〇	二八〇	二〇,四七七	一八	一四,四七〇	四〇,〇〇〇	二	一〇,九四八				一八,六九五
合計	五,九六,〇一八	二六,九九八	一,一五〇,四四二	三,三六四	三,七九,二〇九	二七	九,五五七	一〇,二一〇	六,九一八	一八,七六二	一八,七六二	一四六,五五三

一本表ニ該當スル事件ナキ署名ハ之レヲ省略ス

第四十三 盜難物署別ノ貳 (竊盜)

署名	貨幣	殺	量	代	類	衣	類	家	畜	其	他	代貨幣合計
松江警察署	九,五九四	一九八	一四,〇五八	六四	七六,九七	四,五六〇	三	一八,五六				三,五〇七
美保關分署	一三,〇五〇	一〇〇	六五〇	二	三六,二〇	一四,一	一	四,二七〇				九,九九〇
秋鹿分署	四,一〇五	二七五	二〇,六三三	四	三三,三七〇	九〇〇	六	一五,七				二八,四七八
揖屋分署	一〇,三五六	二〇九	一四,〇二五	八七	四九,三三八	七五〇	二	七〇,〇五五				一,一〇,一〇〇
安來警察署	五,七八二	九六三	八〇,〇九八	三九	三三,五九〇	五,一五〇	一	二七,〇三五				六七,九九五
廣瀬分署	九,八八六	一〇〇	八九,七九八	一五	七,二五〇	四,四六〇	一	一三,五一一				三九,八五六
木次警察署	一六,七八九	六七〇	四九,七九	一八	一九,二九〇	二,五四六	一	二,五四六				五五,一六
三成分署	四八,八八〇	一四八	九四,六四六	七	一三,五五〇	二,〇〇〇	一	二五,八九〇				九三,九七六
掛合警察署	一九,七三五	二三五	一七,六四七	五	三,四六〇	二〇,一〇〇	七	四七				二五,六二九
合計	一,一〇,一〇〇	一,一〇〇	一,一〇〇,〇〇〇	一,一〇〇	一,一〇〇,〇〇〇	一,一〇〇	一,一〇〇	一,一〇〇	一,一〇〇	一,一〇〇	一,一〇〇	一,一〇〇,〇〇〇

第四十四 盜難物署別ノ參 (詐欺取財)

署名	貨幣	殺	量	代	類	衣	類	家	畜	其	他	代貨幣合計
松江警察署	六,二九九											六,二九九
合計	六,二九九											六,二九九