ヨリ收受シタル追送總梱數ニ比スレハ約十分ノ三ニ當レリ前記還送ノ各品目數量及梱數、發送月日、搭載船名等ハ附表乙第五號ニ詳カナリ。

還送材料中支庫ヨリ直接内地ニ還送シタルモノハ三十九年四月二十五日香川丸ニ搭載シテ安東縣支庫ヨリ發送シタル五百九十二梱ノミニシテ其他ハ悉皆大連本倉庫ヨリ還送セリ還送品ハ何レモ陸軍衞生材料廠宛（廠宇品貨物經由）ニテ發送シタリ。

第一期還送ニハ大連本倉庫ニ集積シアリタル在庫品ヲ發送シタルニ依リ梱包ハ比較的完全ナリシモ發送ニ方リテ箱梱包ニハ增釘ヲ施シ尙要スレハ改梱ス等適應ノ手入ヲ加ヘ以テ還送梱包ノ缺損ナキニ努メタリ第二期ニ於ケル還送ハ本支庫ノ在庫品及各軍返納ノ材料ヲ蒐集シテ發送シタルモノニシテ返納品過半ヲ占ム故ニ發送取扱上第一期ニ比シテ大ニ趣ヲ異ニシタルモノアリ初メ各軍返納ノ材料處理ニ就テハ錯雜ヲ來スコトアランヲ慮リ其取扱方ニ就テ各軍ノ當事者ニ協議シタル所アリシモ實際返納シ來ル梱包ノ狀況ハ其儘内地還送ヲ許ササルニ依リ返納品ハ前方支庫ニ收容シ一應ノ調査ヲ遂ケ終ルニ隨テ本倉庫ニ轉送セシメ悉皆開梱整理シテ新ニ梱包ヲ作リ其成ルニ從テ逐次還送シタリ故ニ毎回發送ノ梱數多少不同ニシテ一回ノ發送梱數比較的多カリシモノハ四月十三日千代丸搭載ノ一萬五百拾九梱包トス。

還送品發送ノ取扱方ニ就テハ倉庫發送係、運搬係、棧橋整頓係ヲ設ケ藥劑官以下ヲシテ之ヲ分擔セシム倉庫發送係ハ先ツ倉庫ニ於テ作成シタル梱包ヲ類別蒐集シテ發著官署名ヲ標記シ運送船ノ發航日時決定スルヤ運搬係ニ移シテ棧橋ニ運搬セシム棧橋ニ於ケル整頓係ハ之ヲ收受シテ類別整頓シ員數ヲ再調シテ後立會ノ碇泊場員ニ引渡スヲ例トセリ棧橋整頓係ハ船舶搭載ノ取扱ニ關シテモ要スルトキハ碇泊場員ニ交涉ヲ遂ケタリ。

凱旋還送ニ就テハ各般ノ軍需品累積シ爲メニ輸送ノ遲滯スルコトアランヲ顧慮シ衞生材料ハ其若干ヲ病院船ニ據リテ輸送セント欲シ豫メ碇泊場ニ協議ヲ遂ケシニ病院船ノ多クハ現狀ノ儘ニテハ僅少ノ梱包ヲ搭載シ得ルニ止マリ若

シ多數ヲ搭載セントスレハ病室ニ昇降ノ階段ヲ撤シ又起重機ノ据附ヲ要スル等種々ノ困難アルノ理由ヲ以テ碇泊場ハ可成運送船ニ搭載セシコトヲ提言セリ又實際ノ情況運搬船ニ依ルモ發送遲滯シテ支障ヲ感スルカ如キ場合稀ナリシヲ以テ還送中ニ回破損ノ憂アリテ鄭重ノ取扱ヲ要スル器械類ヲ集メ病院船ニ托シタルノ他ハ悉皆運送船ニ依リテ還送ヲ遂ケタリ。

滿醫第三〇二號還送令達ノ品目中倉庫現在品ニテハ其要求ヲ充タシ能ハサルモノアリテ殊ニ器械類ニ於テハ然ルモノ多カリキ想フニ是レ各軍ノ所有スル定數外ノ材料ハ悉ク倉庫ニ返納スルモノトシテ計算セラレタルモ軍ハ其若干ヲ倉庫ニ返納セスシテ携歸シタルニ因由スルモノナルカ如シ各軍返納ノ器械中不具品少ナカラサリシカ其尚使用ニ堪ユルモノハ甲乙互ニ組合セ缺品ヲ補足シ以テ完備品ヲ作リ成ルヘク還送ノ要求ニ應センコトニ勗メタリ然レトモ尚指定數ヲ滿タシ能ハサルモノ四十五種アリ附表乙第五號中載スルカ如シ各軍返納ノ器械器具中破損若クハ不具品ニシテ其儘使用ニ堪ヘサルモノ少ナカラス然レトモ其内地ニ還送シテ修理ヲ加フレハ再用ニ適シ又ハ再用ニ適セサルモ還送スレハ價値アリテヲ得失相償ヌノ見込アルモノハ之ヲ蒐集シテ指定品ト共ニ還送セリ附表乙第五號中指定外還送トシテ記載スルモノ是ナリ。

三　衞生材料ノ引繼

復員ノ日乃チ新設倉庫ノ編成完結期タル三十九年四月二十日ニ於ケル本倉庫並ニ各支庫保管ノ衞生材料中引續キ倉庫ニ貯藏ヲ要スルモノハ關東陸軍倉庫ニ引繼ヲ命セラレタルヲ以テ四月六日編成擔任官タル倉庫長ハ編成並ニ復員ニ關スル處置方ヲ規定スルニ方リ其第八項ニ於テ諸材料引繼方法ヲ左ノ如ク定メタリ。

滿洲軍倉庫保管ノ糧秣被服陣具雜品、衞生材料、獸醫材料及蹄鐵等ハ貯藏見込數ヲ漸次關東陸軍倉庫ニ引繼タル可シ

右所定ニ依リ引繼實施上並新舊過渡ノ際ニ於ケル諸般ノ處置上各支庫ニ定ノ取扱ニ出ツルコトヲ期センカ爲メ尚ホ衞生材料ニ關シテハ主任藥劑正ヨリ各

支庫藥劑官ニ對シ左ノ事項ヲ指示シタリ。

一　現存ノ材料中新倉庫編成期(四月二十日)前ニ發セラレタル命令ニ依リ部隊ニ交附並ニ還送スヘキ所要數量ハ之ヲ除キ其餘ハ悉皆新設倉庫ニ引繼クヘキ事

二　部隊ヨリ返納ニ係ル器械器具ノ古品又ハ不備品ニシテ特別扱トナシアルモノハ新倉庫ニ引繼ク事ナク總テ取纏メ本倉庫ニ還送スヘキ事

三　廢品若クハ不用品ハ可成新倉庫ニ引繼カスシテ現倉庫ニ於テ處理スルノ方針ヲ取ル事

四　衞生材料作業用トシテ倉庫ニ備付アル試驗器械其他作業用品ハ總ヘテ新設倉庫ニ引繼クヘキ事

五　現倉庫ハ材料ノ取扱終結ヲ告クル迄ハ從前ノ通リ旬報ヲ提出スヘキ事

六　現倉庫ノ簿冊其他一切ノ書類ハ之ヲ整理シテ目錄ヲ添付シ殘務結了ノ上本倉庫殘務所ニ提出スヘキ事

七　新設倉庫ハ新ニ材料出納簿其他必要ノ簿冊ヲ準備シ編成完結ノ際事務上支障ナキヲ期スヘキ事(之ニ要スル材料出納用簿冊ハ本庫ヨリ送ル)

八　新設倉庫ハ材料引繼キノ上ハ旬(月)報ヲ提出スヘキ事

九　材料ノ引繼受授結了ノ上ハ其品目員數ヲ報告スヘキ事

十　衞生材料倉庫其他ノ諸設備ハ其儘引繼キ新設倉庫ニ於テ襲用スヘキ事

四月二十一日新倉庫成立シタルニ依リ本支庫ハ所定ノ如ク漸次引繼ヲ實施シ六月二十六日ニ至リ全ク結了ヲ告ケタリ其引繼キタル梱數並ニ品目數量ノ詳細ニ至テハ附表乙第六號之ヲ揭ク。

遼陽奉天及鐵嶺支庫ニ於ケル引繼ハ編成完結ノ當日ヨリ著手シ四月二十三日ヲ以テ了レリ支庫ニ收容シタル各軍ノ返納品ニシテ內地ニ還送ヲ要スルモノ及過多ナル在庫品等ハ三支庫共ニ復員前ニ於テ皆之ヲ本庫ニ還送セリ。

安東縣支庫ニ集積ノ材料ハ漸次之レヲ撤シ同支庫ニ於ケル衞生材料事務ハ閉鎖スルノ方針ナリシヲ以テ三十九年四月其筋ノ命令ヲ得テ參千參百貳拾五梱

包ヲ韓國第一駐箚病院ニ送付シ又同月二十五日五百九十二梱ヲ同支庫ヨリ直接内地ニ還送シ而シテ殘餘ノ過半ハ復員ニ先タチ大連本庫ニ還送セシメタルヲ以テ復員當時支庫ニ存在シタルモノハ安東縣方面ニ於ケル部隊ノ臨時所要ニ供スルノ目的ヲ以テ殘置シタル豫備消毒藥六種及之ニ伴フ器械五種ニシテ其梱數僅カニ百四十個ナリキ該殘置材料ハ取扱上便宜ノ爲メ一時新設倉庫ニ引繼キシモ其後安東縣分病院ニ全部交付シタリ。

安東縣支庫ニ於ケル衛生材料事務ハ復員ト同時ニ閉鎖スルノ豫定ナリシモ附近部隊ヨリ材料ヲ返納シ來ルモノアリテ之カ處理ヲ要スルニ依リ新設倉庫ニ於テ事務ヲ繼續シ六月十日ニ至リ閉鎖セリ。

營口支庫ニ於テ新設關東支庫ニ引繼キタルハ煆製石灰、懷爐灰ノ二種ニシテ其他ノ衛生材料ハ復員前ニ於テ悉皆大連本倉庫ニ還送セシメタリ前記二品ハ今遽カニ他ニ遷スノ必要ヲ見サルノミナラス煆製石灰ノ如キ消毒藥ハ同地ニ集積シ置クヲ便トスルノ實況ナルニ依リ其儘新設倉庫ノ保管ニ移シ一般ノ衛生材料事務ハ復員同時ニ閉鎖セリ。

本庫ニ在テハ一方各支庫ノ還送品及部隊返納品ヲ收容整理シ一方ニ於テハ内地ヘ向ケ數萬梱ノ還送ヲ要スルヲ以テ材料ノ處理複雜ニシテ復員同時ニ全部ノ引繼ヲ爲シ能ハサルニ依リ當初ハ新設倉庫ニ於テ部隊補給ニ要スル品目員數ノ引繼ニ止メ還送出納ノ了ルヲ俟テ現品ヲ整理シ六月二十六日ニ至リテ全部ノ引繼ヲ了リタリ。

茲ニ衛生材料ノ品種數ニ就テ一言セン初期ニ在テハ追送材料ノ品種殆ント戰時規定品ノ範圍ニ止マリ其以外ノモノアルモ僅少ノ數ニ過キサリシカ各軍ヨリ規定外ノ請求漸ク多ク隨テ追送ノ品種日ニ月ニ增加シ引繼キ當時ニ於ケル現品種數ハ本倉庫貯藏品ニ在テハ實ニ八百五十三種ノ多キニ上リ支庫在庫品ニ在テモ五百餘種ニ達セリ今其種數ヲ區分表示スレハ左ノ如シ。

區別	藥物	治療器械	治療消耗品	雜具消耗品	計
本倉庫	二八四	三八八	九〇	九二	八五三

遼陽支庫	一五八	一五七	五四	七九	四四八
奉天支庫	一六九	一三	五〇	四二	二七四
鐵嶺支庫	一九八	一八三	五四	七四	五〇九

今回ノ戰役ニ於テハ前表示ス如ク品種ノ夥多ナルニ拘ラス普給シ得タルヲ幸トス然レトモ戰時材料ノ通則上適當ノ範圍ニ於テ品種ヲ制限スルノ必要アルヲ信ス。

四　廢品ノ處置

各軍ノ返納材料整理ノ結果生シタル破損古品、急製品(參考品トシテ必要アルモノハ陸軍衛生材料廠ニ送付セリ)等ニシテ使用ノ見込ナク之ヲ內地ニ還送スルモ得失相償ハスト認メタルモノハ廢品トシテ別ニ之ヲ整理シ關東總督府軍醫部長ノ承認ヲ經テ賣却處分ニ附スルコトニ決定シ現品ハ其儘引繼キテ賣却ノ實行ハ之ヲ關東倉庫ニ委セリ又追送藥物中汚染ノ爲メ使用ニ堪ヘサルモノ三點ハ前記ノ廢品ト共ニ處理セリ廢品ノ品目員數等ノ詳細ニ至テハ附表甲第八號(其ノ一)乃至(其ノ二)ニ掲クルカ如シ其一ニ掲クルハ賣却上若干ノ價値アリト認メタルモノニシテ其二ニ掲クルハ殆ント價値ナキモノナリ。(終)

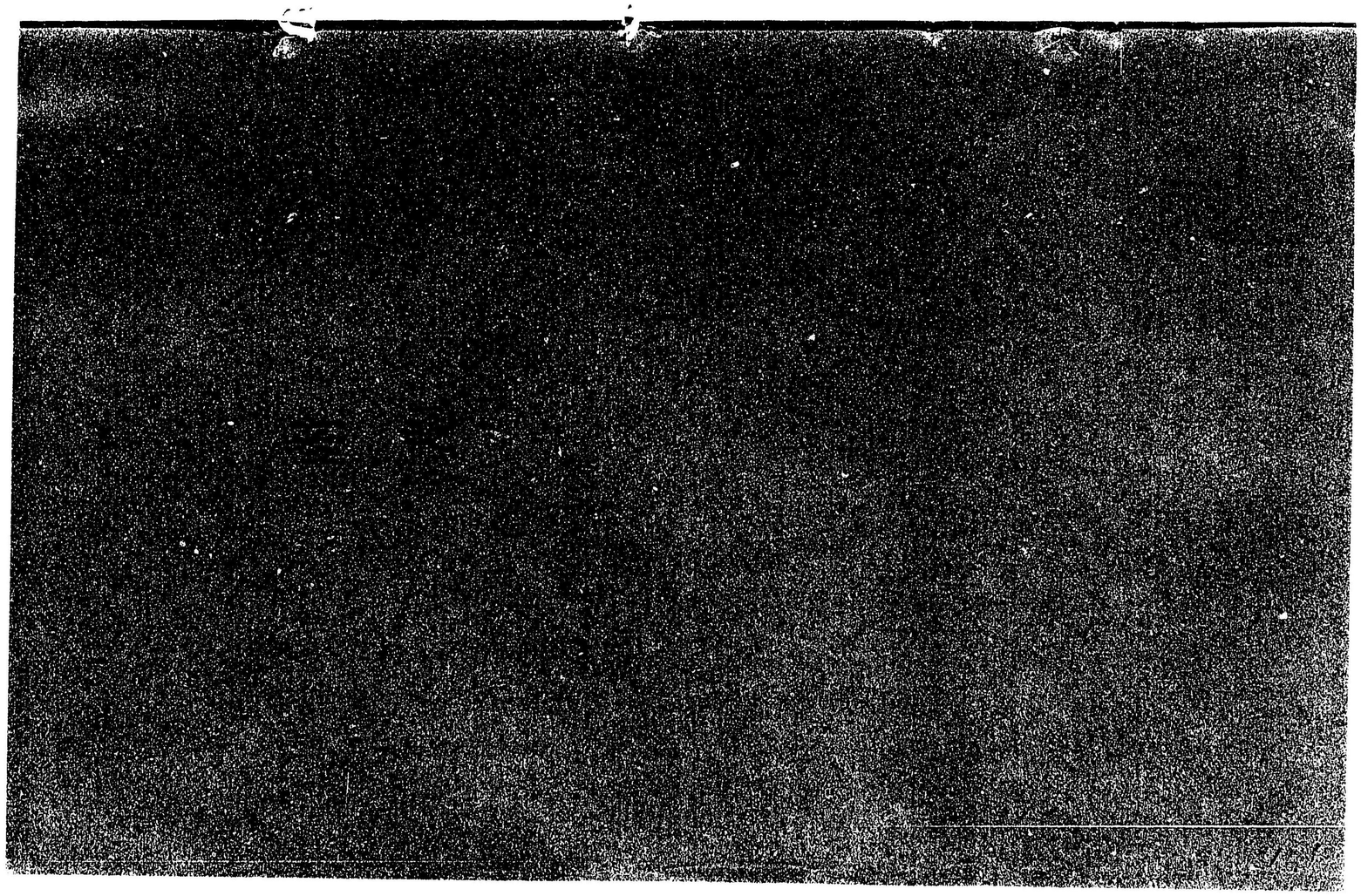

附表甲第一號

滿洲軍倉庫本、支庫衞生材料係員每月末現員表

年月	官等	本庫	支庫						計
			營口	遼陽	奉天	鐵嶺	安東縣	撫順	
明治三十七年八月	三等藥劑正	一							一
	三等藥劑官	一							一
	看護長	二							二
	屬及雇員	三							三
	磨工	一							一
	庫手	一							一
九月	三等藥劑正	七	一						八
	三等藥劑官	二	一						三
	看護長	一							一
	屬及雇員	二							二
	磨工	一							一
	庫手	一							一
	計	九	一						一〇

十月	三等薬剤正	一	|	|	|	|	|	|	一
十月	二等薬剤官	一	|	|	|	|	|	|	一
十月	三等薬剤官	一	一	一	|	|	|	|	三
十月	看護長	三	一	一	|	|	|	|	五
十月	属員	一	三	|	|	|	|	|	四
十月	磨工	二	一	|	|	|	|	|	三
十月	庫手	六	一	二	|	|	|	|	九
十一月	三等薬剤正	一	|	|	|	|	|	|	一
十一月	二等薬剤官	一	|	|	|	|	|	|	一
十一月	三等薬剤官	一	一	一	|	|	|	|	三
十一月	看護長	二	一	二	|	|	|	|	五
十一月	属員	二	二	|	|	|	|	|	四
十一月	磨工	二	一	|	|	|	|	|	三
十一月	庫手	六	一	三	|	|	|	|	一〇
十二月	三等薬剤正	一	|	|	|	|	|	|	一
十二月	一等薬剤官	|	|	一	|	|	|	|	一
十二月	二等薬剤官	一	|	|	|	|	|	|	一

十二月	三等薬剤官	一	一	一	|	|	|	|	三
十二月	看護長	二	一	二	|	|	|	|	五
十二月	属員	三	二	|	|	|	|	|	五
十二月	磨工	二	|	一	|	|	|	|	三
十二月	庫手	六	一	三	|	|	|	|	一〇
明治三十八年一月	三等薬剤正	一	|	|	|	|	|	|	一
明治三十八年一月	一等薬剤官	|	|	一	|	|	|	|	一
明治三十八年一月	二等薬剤官	一	|	|	|	|	|	|	一
明治三十八年一月	三等薬剤官	一	一	一	|	|	|	|	三
明治三十八年一月	看護長	二	|	二	|	|	|	|	四
明治三十八年一月	属員	二	二	|	|	|	|	|	四
明治三十八年一月	磨工	二	|	一	|	|	|	|	三
明治三十八年一月	庫手	六	一	三	|	|	|	|	一〇
二月	三等薬剤正	一	|	|	|	|	|	|	一
二月	一等薬剤官	|	|	一	|	|	|	|	一
二月	二等薬剤官	一	|	|	|	|	|	|	一
二月	三等薬剤官	一	一	一	|	|	|	|	三

二月 看護長	二月 屬及雇員	二月 看護卒	二月 磨工	二月 庫手	三月 三等藥劑正	三月 一等藥劑官	三月 二等藥劑官	三月 三等藥劑官	三月 看護長	三月 屬及雇員	三月 看護卒	三月 磨工	三月 庫手	四月 三等藥劑正	四月 一等藥劑官	四月 二等藥劑官
三	三	二	二	二四	一	|	一	一	四	三	二	二	二〇	一	|	一
一	一	|	|	一	|	|	|	一	一	一	|	|	一	|	|	|
二	一	|	一	四	|	一	|	一	一	三	|	一	二	|	一	|
|	|	|	|	|	|	|	|	一	一	|	|	|	二	|	|	|
|	|	|	|	|	|	|	|	|	|	|	|	|	|	|	|	|
|	|	|	|	|	|	|	|	|	|	|	|	|	|	|	|	|
|	|	|	|	|	|	|	|	|	|	|	|	|	|	|	|	|
六	五	二	三	二九	一	一	一	四	七	六	二	三	二五	一	一	一

四月 三等藥劑官	四月 看護長	四月 屬及雇員	四月 看護卒	四月 磨工	四月 庫手	五月 三等藥劑正	五月 一等藥劑官	五月 二等藥劑官	五月 三等藥劑官	五月 看護長	五月 屬及雇員	五月 看護卒	五月 磨工	五月 庫手	六月 三等藥劑正	六月 一等藥劑官
三	四	二	二	二	二三	一	|	一	一	四	四	二	四	一九	一	|
一	一	一	|	|	一	|	|	|	一	|	三	|	一	一	|	|
一	一	四	|	一	二	|	一	|	一	一	二	|	一	二	|	一
一	一	二	|	|	二	|	|	|	一	|	二	|	一	二	|	|
|	|	|	|	|	|	|	|	|	一	一	三	|	一	一	|	一
|	|	|	|	|	|	|	|	|	一	|	一	|	|	一	|	|
|	|	|	|	|	|	|	|	|	|	|	|	|	|	|	|	|
六	七	九	二	三	二七	一	一	一	六	六	一五	二	八	二六	一	二

月八	月七									月六									
三等藥劑正	三等藥劑正	二等藥劑官	一等藥劑官	三等藥劑官	看護長	屬及雇員	看護卒	磨工	庫手	二等藥劑官	三等藥劑官	看護長	屬及雇員	看護卒	磨工	庫手
一	二〇	三	二	二	三	三	一	一	一	二二	四	二	二	四	四	一
	一	一	一	一	一	一	一	一		一	三	一				
	二	一	四	二	一					二	四	一				
	一	一	二	一						一	二	一				
	三	一	三	一	一					三	三	一				
	一		二	一						一	一					
	一															
一	二八	七	二	一五	六	九	二	二	一	二九	八	二	一五	六	九	二

六

月九	月八									
三等藥劑正	一等藥劑官	二等藥劑官	三等藥劑官	看護長	屬及雇員	看護卒	磨工	庫手
一	一	一	二	二	四	二	三	一九
一	一二	七	二	一三	六	九	一	三〇

七

十月										
三等藥劑正	一等藥劑官	二等藥劑官	三等藥劑官	看護長	屬及雇員	看護卒	磨工手	庫		
一	一	一	一	一	一	一	一	一		
一九	三	二	四	二	三	一	一	一		
二〇	四	二	四	二	三	一	一	一		
一	一	一	一	一	一	一	一	一		
四	一	二	一	一	一	一	一	一		
四	一	二	一	一	一	一	一	一		
二	一	二	一	一	一	一	一	一		
三	二	三	二	一	一	一	一	一		
三	一	二	二	一	一	一	一	一		
一	一	一	一	一	一	一	一	一		
一	一	一	一	一	一	一	一	一		
三一	八	二	一二	六	九	二	三	一		

十月										
三等藥劑正	一等藥劑官	二等藥劑官	三等藥劑官	看護長	屬及雇員	看護卒	磨工手	庫		
一	一	一	一	一	一	一	一	一		
一八	六	二	四	三	二	一	一	一		
一	一	一	一	一	一	一	一	一		
四	一	一	一	一	一	一	一	一		
二	一	二	一	一	一	一	一	一		
三	二	三	三	一	一	一	一	一		
一	一	一	一	一	一	一	一	一		
一	一	一	二	二	一	一	一	一		
二九	一二	二	一三	〇	七	三	三	一		

明治三十九年一月										
三等藥劑正	一等藥劑官	二等藥劑官	三等藥劑官	看護長	屬及雇員	看護卒	磨工手	庫		
一	一	一	一	一	一	一	一	一		
一九	五	二	四	三	一	一	一	一		
一	一	一	一	一	一	一	一	一		
四	一	一	一	一	一	一	一	一		
二	一	二	一	一	一	一	一	一		
三	二	二	二	二	一	一	一	一		
一	一	一	一	一	一	一	一	一		
一	一	一	二	二	一	一	一	一		
三〇	一〇	二	一二	一〇	七	三	三	一		

二月								
三等薬剤正	一等薬剤官	二等薬剤官	三等薬剤官	看護長	屬及雇員	看護卒	磨工	庫手
一	|	一	二	三	四	二	五	一九
|	一	|	|	一	一	|	一	|
|	一	|	一	一	一	|	一	四
|	|	|	一	一	二	|	一	二
|	一	|	二	三	二	|	二	三
|	|	一	|	|	一	|	|	一
|	|	|	一	二	一	|	|	一
一	三	二	七	一二	一三	二	一〇	三〇

三月								
三等薬剤正	一等薬剤官	二等薬剤官	三等薬剤官	看護長	屬及雇員	看護卒	磨工	庫手
一	|	一	四	三	四	二	三	一九
|	一	|	|	一	一	|	一	|
|	一	|	一	一	二	|	一	四
|	|	|	一	一	二	|	一	二
|	一	|	二	二	二	|	二	四
|	|	一	|	一	一	|	|	一
|	|	|	|	|	|	|	|	|
一	三	二	八	九	一三	二	八	三〇

四月								
三等薬剤正	一等薬剤官	二等薬剤官	三等薬剤官	看護長	屬及雇員	看護卒	磨工	庫手
一	|	一	四	三	四	二	三	一九
|	一	|	|	一	一	|	一	|
|	一	|	一	一	二	|	一	四
|	|	|	一	一	二	|	一	二
|	一	|	二	二	二	|	二	四
|	|	一	|	一	一	|	|	一
|	|	|	|	|	|	|	|	|
一	三	二	八	九	一三	二	八	三〇

備考

明治三十九年四月人員ハ復員時（四月二十日）ノ現在ナリ

附表甲第二號

滿洲軍倉庫本、支庫衞生部員異動表

官氏名	倉庫勤務間ニ於ケル異動		轉入	
			轉出	
陸軍三等藥劑正　磐井文二郎	三十九年四月二十日復員同日殘務取扱		三十九年四月二十日關東陸軍倉庫ヘ	明治三十七年八月三日野戰衞生長官部ヨリ
陸軍一等藥劑官　松井彦三	三十八年六月四日遼陽支庫附三十八年十二月七日撫順出張所兼勤		三十九年五月二十三日靜岡衞戍病院ヘ	明治三十八年六月三日廣島豫備病院ヨリ
陸軍一等藥劑官　川岡守三	三十九年四月二十日復員、同日殘務取扱		三十九年五月二十三日熊本衞戍病院ヘ	明治三十七年十二月二十二日熊本豫備病院ヨリ
陸軍一等藥劑官　細川一郎	三十七年十二月二十三日遼陽支庫附三十八年三月十七日奉天支庫兼務三十八年五月十六日鐵嶺支庫附三十九年四月二十日復員、同日殘務取扱三十八年九月十六日營口支庫附		三十九年四月二十五日	明治三十八年九月十六

一	明治三十八年六月三日	東京臨備病院ヨリ	明治三十七年八月三十一日東京臨備病院ヨリ	陸軍衛生材料廠ヘ	明治三十七年十月七日	旧仙臺臨備病院ヨリ
二	明治三十八年九月五日	東京臨備病院ヨリ	明治三十七年八月三十一日東京臨備病院ヨリ	陸軍衛生材料廠ヘ	明治三十八年四月九日	東京臨備病院ヨリ
三	明治三十八年六月三日	東京臨備病院ヨリ	明治三十七年八月三十一日東京臨備病院ヨリ	陸軍衛生材料廠ヘ	明治三十八年四月九日	東京臨備病院ヨリ
四	明治三十八年六月三日	東京臨備病院ヨリ	明治三十七年八月三十一日東京臨備病院ヨリ	陸軍衛生材料廠ヘ	明治三十八年四月九日	東京臨備病院ヨリ
五	明治三十八年九月五日	東京臨備病院ヨリ	原所管ヘ復歸	陸軍衛生材料廠ヘ	明治三十八年四月九日	東京臨備病院ヨリ
六	明治三十八年九月五日	東京臨備病院ヨリ	原所管ヘ復歸	陸軍衛生材料廠ヘ	明治三十八年四月九日	東京臨備病院ヨリ
七	明治三十八年九月五日	東京臨備病院ヨリ	原所管ヘ復歸	陸軍衛生材料廠ヘ	明治三十八年四月九日	東京臨備病院ヨリ
八	明治三十八年九月五日	東京臨備病院ヨリ	原所管ヘ復歸	陸軍衛生材料廠ヘ	明治三十八年四月九日	東京臨備病院ヨリ
九	明治三十八年九月五日	東京臨備病院ヨリ	原所管ヘ復歸	陸軍衛生材料廠ヘ	明治三十八年四月九日	東京臨備病院ヨリ
十	明治三十八年九月五日	東京臨備病院ヨリ	原所管ヘ復歸	陸軍衛生材料廠ヘ	明治三十八年四月九日	東京臨備病院ヨリ

一	明治三十八年六月三日	東京臨備病院ヨリ	明治三十七年八月三十一日東京臨備病院ヨリ	陸軍衛生材料廠ヘ	明治三十八年四月九日	東京臨備病院ヨリ
二	明治三十八年六月三日	東京臨備病院ヨリ	明治三十七年八月三十一日東京臨備病院ヨリ	陸軍衛生材料廠ヘ	明治三十八年四月九日	東京臨備病院ヨリ
三	明治三十八年六月三日	東京臨備病院ヨリ	明治三十七年八月三十一日東京臨備病院ヨリ	陸軍衛生材料廠ヘ	明治三十八年四月九日	東京臨備病院ヨリ
四	明治三十八年六月三日	東京臨備病院ヨリ	明治三十七年八月三十一日東京臨備病院ヨリ	陸軍衛生材料廠ヘ	明治三十八年四月九日	東京臨備病院ヨリ
五	明治三十八年九月五日	東京臨備病院ヨリ	原所管ヘ復歸	陸軍衛生材料廠ヘ	明治三十八年四月九日	東京臨備病院ヨリ
六	明治三十八年九月五日	東京臨備病院ヨリ	原所管ヘ復歸	陸軍衛生材料廠ヘ	明治三十八年四月九日	東京臨備病院ヨリ
七	明治三十八年九月五日	東京臨備病院ヨリ	原所管ヘ復歸	陸軍衛生材料廠ヘ	明治三十八年四月九日	東京臨備病院ヨリ
八	明治三十八年九月五日	東京臨備病院ヨリ	原所管ヘ復歸	陸軍衛生材料廠ヘ	明治三十八年四月九日	東京臨備病院ヨリ
九	明治三十八年九月五日	東京臨備病院ヨリ	原所管ヘ復歸	陸軍衛生材料廠ヘ	明治三十八年四月九日	東京臨備病院ヨリ
十	明治三十八年九月五日	東京臨備病院ヨリ	原所管ヘ復歸	陸軍衛生材料廠ヘ	明治三十八年四月九日	東京臨備病院ヨリ

明治三十九年二月九日	第一關東陸軍病院ヨリ	三十九年六月三十日原所管ヘ復歸	
明治三十九年三月四日	第二關東陸軍病院ヨリ	三十九年六月三十日原所管ヘ復歸	
明治三十八年十二月八日	第十六師團衛生隊ヨリ	三十九年六月三十日原所管ヘ復歸	
明治三十七年八月三十一日	東京攝備病院ヨリ	三十九年三月二十六日第一關東陸軍病院ヘ	
明治三十八年二月二十四日	大石橋兵站病院ヨリ	三十九年四月二十日關東陸軍倉庫ヘ	
明治三十七年八月七日		三十九年六月一日原所	

三十九年二月九日本庫附		陸軍三等藥劑官	矢野善三
三十九年四月二十日復員、同日殘務取扱			
三十九年三月四日鐵嶺支庫附		陸軍三等藥劑官	和田貞楠
同年四月二十日復員、同日殘務取扱			
三十八年十二月八日撫順出張所附		陸軍三等藥劑官	庭瀨義夫
三十九年二月二十一日本庫附			
同年四月二十日復員、同日殘務取扱			
三十七年九月十二日營口支庫附		陸軍一等看護長	田中竹五郎
同年十一月四日遼陽支庫附			
三十八年三月十七日奉天支庫附			
同年四月十日遼陽支庫附			
同年六月八日撫順出張所附			
同年十月二十四日本倉庫附		陸軍一等看護長	渡邊友治
三十八年二月二十四日本庫附			
同年八月十七日鐵嶺支庫附			
三十九年四月二十日復員、同日殘務取扱			
三十七年八月七日本庫附		陸軍一等看護長	江本松男

留守第一師團軍醫部ヨリ		管ヘ復歸	
明治三十七年九月二十三日高崎衛戍病院ヨリ			
明治三十七年八月八日高崎衛戍病院ヨリ			
三十八年十月二十四日撫順出張所附			
三十九年三月二十六日本倉庫附			
同年四月二十日復員、同日殘務取扱			
三十七年九月二十三日本庫附		陸軍一等看護長	齋藤壽秀
三十七年十一月五日營口支庫附			
三十七年八月八日本庫附			
三十七年十月二十二日遼陽支庫附		陸軍一等看護長	大久保忠司
三十八年五月二十三日鐵嶺支庫附			
三十九年四月二十日復員			
三十七年八月七日本庫附		陸軍一等看護長	齋藤利敬
三十八年七月二十四日營口支庫附			
三十九年四月二十日復員			
三十八年十二月五日本庫附			
三十九年四月二十日復員、同日殘務取扱			
三十八年十二月五日遼陽支庫附		陸軍一等看護長	杉原善之丞
三十九年四月二十日復員、同日			

明治三十八年十二月五日	歩兵第三聯隊補充大隊ヨリ	三十九年四月二十五日原所管ヘ復歸	
明治三十八年十二月五日	第九師團第二野戰病院ヨリ	三十九年七月四日原所管ヘ復歸	
明治三十八年十二月五日	第九師團第二野戰病院ヨリ	三十九年六月十六日原所管ヘ復歸	
明治三十七年九月二十三日	口兵站病院ヘ入院		
明治三十七年八月八日	高崎衛戍病院ヨリ		
明治三十七年八月七日	歩兵第三聯隊補充大隊ヨリ		
明治三十八年十二月五日	第九師團第二野戰病院ヨリ		
明治三十八年十二月五日	第九師團第二野戰病院ヨリ		

院ヨリ			
明治三十八年十二月五日第九師團第一野戰病院ヨリ	三十九年六月二十八日原所管ヘ復歸		
明治三十八年十二月四日第九師團第一輜重監視隊ヨリ	三十九年二月二十二日鐵嶺兵站病院ヘ入院		
明治三十九年三月一日第一關東陸軍病院ヨリ	三十九年六月十六日原所管ヘ復歸		
明治三十八年三月二十九日步兵第三聯隊補充大隊ヨリ	三十九年九月十七日現地召集解除		
明治三十八年二月二十二日近衛步兵第二聯隊補充大隊ヨリ	三十九年四月二十五日原所管ヘ復歸		
同	同		
明治三十七年八月三十一日陸軍省ヨリ	三十九年四月二十三日原所管ヘ復歸		

殘務取扱	三十八年十二月七日撫順出張所附	陸軍一等看護長	山田又次郎
三十九年三月十二日安東縣支庫附			
三十九年四月二十日復員、同日殘務取扱			
三十八年十二月四日鐵嶺支庫附	陸軍一等看護長	伊藤玄信	
三十九年三月一日奉天支庫附同年四月二十日復員、同日殘務取扱	陸軍一等看護長	野村進	
三十八年三月二十九日本倉庫附三十九年四月二十日復員、同日殘務取扱	陸軍二等看護長	田中夏太郎	
三十八年二月二十二日本庫附三十九年四月二十日復員	陸軍看護卒	中村梅藏	
同	同	酒井百太郎	
三十七年八月三十一日營口支庫附	陸軍屬	山口直衛	

明治三十七年八月七日陸軍省ヨリ	三十九年六月九日原所管ヘ復歸		
明治三十七年八月七日東京豫備病院ヨリ	三十九年一月十八日原所管ヘ復歸		
明治三十七年八月三十一日東京豫備病院ヨリ	三十九年四月七日第一關東陸軍病院ヘ入院		
	三十八年七月二十五日安東縣支庫附		
	三十九年四月二十日復員		
	三十七年九月二十三日營口支庫附		
	同年十一月四日本庫附		
	三十八年五月十六日營口支庫附		
	同年十一月十七日奉天支庫附		
	三十九年四月二十日復員、同日殘務取扱		
	三十七年八月七日本庫附		
	三十七年九月十二日營口支庫附		
	三十八年一月十四日大石橋派出所詰		
	同年三月六日遼陽支庫附		
	同年四月十日蘇家屯出張所附		
	同年五月二十日安東縣支庫附		
	同年八月十日本庫附		
	三十八年六月三十日遼陽支庫附		
	三十八年七月二日本庫附		

明治三十八年六月三十日遼陽兵站病院ヨリ	陸軍省雇員	長野利八	
	看護長代用	大國國次郎	
	雇員	平沼彰	
	同	武田十郎	

		三十九年四月二十日復員、同日殘務取扱	
明治三十七年十二月二十五日東京豫備病院ヨリ	三十九年十月十五日原所管へ復歸	三十七年十二月二十五日本庫附 三十九年四月二十日復員、同日殘務取扱	看護長代用雇員 中田忠太郎
明治三十八年三月二十九日東京豫備病院ヨリ	三十九年六月二十四日原所管へ復歸	明治三十八年三月二十九日遼陽支庫附 同年五月十四日鐵嶺支庫附 三十九年四月二十日復員、同日殘務取扱	同 水村周吉
明治三十八年五月二十九日大阪豫備病院ヨリ	三十九年四月二十五日原所管へ復歸	三十八年五月二十九日本庫附 三十九年四月二十日復員	同 勝田孝三郎
明治三十八年四月六日名古屋豫備病院ヨリ	同	三十八年四月六日奉天支庫附 三十九年四月二十日復員	同 下村吉藏
同	同	三十八年四月六日本庫附 三十八年六月二日遼陽支庫附 同年十二月七日撫順出張所附 三十九年三月二十五日遼陽支庫附 同年四月二十日復員	同 渡邊逸次郎
同	同	三十八年四月六日本庫附 三十八年六月二日遼陽支庫附	同 末包芳太郎

		三十九年四月二十日復員	
明治三十八年五月二十八日東京豫備病院ヨリ	三十九年六月二十八日原所管へ復歸	三十八年五月二十八日營口支庫附 三十九年四月二十日復員、同日殘務取扱	看護長代用雇員 田村賢治
明治三十八年四月六日名古屋豫備病院ヨリ	三十九年一月二十五日鐵嶺兵站病院へ入院	三十八年四月七日奉天支庫附 同年十一月十七日鐵嶺支庫附	同 玉置種太郎
明治三十八年五月二十八日東京豫備病院ヨリ	三十九年四月二十五日原所管へ復歸	三十八年五月二十八日鐵嶺支庫附 三十九年四月二十日復員	同 今井隆太郎
明治三十八年二月二十四日大石橋兵站病院ヨリ	三十九年六月三十日遼陽兵站病院へ	三十八年二月二十四日本庫附 三十八年三月三十一日遼陽支庫附	同 前田末松
明治三十八年四月六日名古屋豫備病院ヨリ	三十八年八月二十九日遼陽兵站病院へ入院	三十八年四月六日遼陽支庫附	同 井ノ谷平太郎
明治三十八年五月二十八日東京豫備病院ヨリ	三十八年八月十五日鐵嶺兵站病院へ入院	三十八年五月二十八日鐵嶺支庫附	同 永井新平
明治三十七年八月八日高崎衛戍病院ヨリ	三十九年四月二十日關東陸軍倉庫へ	三十七年八月八日本庫附	陸軍磨工 菅井勝造
明治三十七年八月七日東京豫備病院ヨリ	同	同	同 杉森宇一郎
明治三十八年五月二十	同	三十八年五月二十四日鐵嶺支庫	同 矢川辰三郎

四日廣島豫備病院ヨリ				
明治三十八年四月六日名古屋豫備病院ヨリ	三十九年六月二十八日原所管ヘ復歸			
明治三十八年十月二十七日東京豫備病院ヨリ	三十八年六月二十八日原所管ヘ復歸			
明治三十八年五月二十九日大阪豫備病院ヨリ	三十九年六月十四日原所管ヘ復歸			
明治三十八年五月十四日大阪豫備病院ヨリ	三十九年四月二十日關東陸軍倉庫ヘ			
同	三十九年六月二十八日原所管ヘ復歸			
明治三十七年八月三十一日東京豫備病院ヨリ	三十八年四月二十六日遂陽兵站病院ヘ入院			
附	三十八年四月六日奉天支庫附	陸軍磨工佐治直一		
同年五月二十六日遂陽支庫附				
同年十一月二十九日鐵嶺支庫附				
三十九年四月二十日復員、同日殘務取扱				
三十八年十月二十七日本庫附	同	新村與兵衛		
同年十一月二十八日遂陽支庫附				
三十九年四月二十日復員、同日殘務取扱				
三十八年五月二十九日本庫附	同	吉村擴充		
三十九年四月二十日復員、同日殘務取扱				
三十八年五月十四日本庫附	同	山野林造		
同年五月二十三日鐵嶺支庫附				
同年五月二十八日奉天支庫附	同	增田卓一		
三十八年五月十四日營口支庫附				
三十七年八月三十一日營口支庫附	同	高梨鎌二郎		
三十七年十二月十七日遂陽支庫附				

附表甲第三號

三十七年冬季材料一個單位分ノ品目數量表

品目	數量	稱	員數
藥物			
硼酸	七二〇	磅	
溶製石炭酸	一、八〇〇	同	九〇〇
稀鹽酸	九〇〇	同	九〇
撒里矢爾酸	三〇	同	四〇
單寧酸	五四	磅	
酒石酸	二七〇	同	三〇
明礬粉	二、八八〇	同	四五〇
澱知歇貌林	二、八八〇	弓	七二〇
安知必林	二、三四〇	同	九〇
安母尼亞水	二、八八〇	磅	
蒸餾水	九〇〇	同	
杏仁水	一、八〇〇	磅	九〇〇
結晶硝酸銀	九〇〇	弓	九〇
硝酸加硝石	三〇	同	九〇
百露拔爾撒謨	五四	磅	四〇
石油偏陣	二七〇	同	三〇
次硝酸蒼鉛	二、八八〇	同	一、八八〇
燃製石灰膏	二、八八〇	三十八磅入鑵	四五〇
燒石膏	二、三四〇	磅	七二〇
精製樟腦	二、八八〇	同	九〇
硫酸規尼涅	二〇	弓	三六
抱水格魯拉爾	九〇〇	同	五七六
嗶囉仿謨		磅	二七〇

鹽酸古加乙涅	瓦	一八〇
古魯胄謨	磅	一三五
規那皮	同	一、四四〇
絆創膏	枚	九〇〇
護謨絆創膏	同	二、〇八〇
松脂硬膏	磅	九〇
綿馬越幾斯	瓦	七二
龍膽越幾斯	磅	四五
莨菪越幾斯	瓦	七二
麥角越幾斯	同	七二
番木鼈越幾斯	同	七二
實芰答里斯葉	磅	四五
倔里設林	同	一八〇
亞拉昆亞護謨	同	一三五
昇汞食鹽	同	一、〇八〇
甘汞	同	三六〇
撒里矢爾酸汞	瓦	一四四
、イヒチオール	磅	四五

沃度仿謨	磅	一三五
醋酸加留謨	同	一三五
重酒石酸加留謨	同	一三五
貌羅謨加留謨	同	二七〇
格魯兒加留謨	同	四四〇
沃度加留謨	同	二七〇
硝酸加留謨	同	二八〇
過滿俺酸加留謨	同	四五
結麗阿曹篤	瓦	九〇
稠厚牛乳	罐	八、六四〇
ラノリン	磅	四五
カンフル液	瓦	八六五
亞砒酸加留謨液	磅	四五
硫酸麻倔留叟謨	同	二、一六〇
メントール	瓦	一四四
鹽酸莫兒比涅	瓦	二七〇
重炭酸那篤留謨	磅	一、四四〇
炭酸那篤留謨	同	一三五

格魯兒那篤留謨	磅	一八〇
撒里矢爾酸那篤留謨	同	一、〇八〇
阿列布油	同	一八〇
蓖麻子油	同	九〇〇
柯々阿脂	同	二〇
的列並底油	同	四五
阿片	匁	二、九四〇
甘汞錠	個	三〇、〇〇〇
コカイン錠	同	九、〇〇〇
昇汞錠	同	六七、五〇〇
莫比錠	同	九〇、〇〇〇
撒曹錠	同	九〇、〇〇〇
サントニーネ錠	同	八一、〇〇〇
アポモルヒネ錠	同	九〇
アトロヒネ錠	同	一八〇
含糖百弗聖	磅	一八
鹽酸ピロカルピン	瓦	二七
規鐵丸	粒	九、〇〇〇

硫規丸	粒	二二五、〇〇〇
醋酸鉛	磅	四五
ドーフル散	同	八一〇
健胃散	同	二、八八〇
吐根	同	六〇
吐根末	同	一八
甘草末	同	五四
攝涅瓦根	同	九〇
白糖	同	一、四四〇
乳糖	同	九
人工加兒爾斯泉鹽	同	一三五
撒魯兒	同	四五
珊篤寧	瓦	四三二
藥用石鹼	磅	九〇
芥子末	瓶	五四〇
酒精	磅	一、三五〇
依的兒精	同	九
安母尼亞茴香精	同	九〇

樟腦精	磅	一、三五〇
武蘭垤酒	瓶	九〇〇
メントール武蘭	磅	一、八九〇
スルフォナール	瓦	一四四
龍膽丁幾	磅	九〇〇
沃度丁幾	同	三六〇
阿片丁幾	同	四五
ストロファントス丁幾	同	四五
番木鼈丁幾	同	二八〇
硼酸軟膏	同	七二〇
石樟軟膏	同	三、六〇〇
水銀軟膏	同	一三五
單軟膏	同	一、〇八〇
發泡膏	同	一八
華設林	同	五四〇
赤葡萄酒	瓶	一、八〇〇
酸化亞鉛	磅	一八〇
硫酸亞鉛	同	三六〇
プロタルゴール	瓦	一〇八
珈琲涅	同	二七
肝油	磅	一八〇
加里石鹼	同	九〇
健胃錠	個	九〇、〇〇〇
拕氏散錠	同	二七〇、〇〇〇
アンチヘブリン錠	同	四五、〇〇〇
過格魯兒鐵	磅	二〇
征露丸	箱	三七五
顯微鏡屬具藥品	組	二
檢水試藥	同	一〇

治療用消耗品

外用筆	個	九〇〇
點眼管	個	九〇〇

點眼瓶	個	二七〇
三角巾	枚	四、五〇〇
卷軸帶	卷	三一、五〇〇
糊附繃帶	同	五〇〇
木綿	反	四、四一〇
紋巴（倫篤）	同	一八〇
昇汞ガーゼ	同	一八、〇〇〇
脫脂綿	瓩	四三二
脫脂ガーゼ	反	一八、〇〇〇
沃度仿謨ガーゼ	同	二〇〇
繃帶包	個	三、一五〇
昇汞絹絲（一號乃至五號取交）	瓦	三、六〇〇
昇汞金巾袋（大中小取交）	枚	九〇〇
護謨管 大	尺	一八〇
護謨管 中	同	四五〇
護謨管 小	同	二七〇
吳氏副木	枚	四、五〇〇
薄片副木	同	四、五〇〇
紙副子	枚	三、六〇〇
爪洗刷毛	個	四五〇
皮膚洗刷毛	同	一八〇
石鹼	同	一、八〇〇
海綿	同	一八〇
安全針	本	九、〇〇〇
パラヒン紙	枚	一八、〇〇〇
桐油紙	同	二、七〇〇
綿	瓩	九〇〇
氷囊	個	一、八〇〇
手術燈用パラヒン	磅	五四〇
手術燈用燈心	米	一八
麻	瓩	一〇八
藥包紙	枚	三六〇、〇〇〇
瓶札 內用	同	三六、〇〇〇
瓶札 外用	同	一八、〇〇〇
松脂硬膏用紙	同	四、五〇〇
藥瓶大（木栓付）	個	三、六〇〇

薬瓶（木栓付）中	個	五、四〇〇
薬瓶（木栓付）小	同	二、七〇〇
木栓子	同	四、五〇〇
蛤貝	同	五、〇〇〇
曲物	同	四、五〇〇
フラネル	尺	二七
護謨布	同	二七
銀線	瓦	二七〇
試験紙（赤、青）	箱	九〇
濾紙	枚	四五〇
物體硝子	同	一〇〇
覆蓋硝子	同	三〇〇
磨革	同	一八〇
懐爐灰	本	一八、〇〇〇

器械

外科嚢	具	三
携帯外科嚢	同	四
外科器械	同	二
小歯科器械	同	三
麻薬覘用器	同	五
驅血帯	個	三
止血管	同	七〇
鉗彈子	同	一〇
消息子	同	三〇
鑷子	個	三〇
洗球子	同	九〇
皮下注射器	具	九〇
食鹽注射器	同	五
灌腸器	同	二〇
グリセリン灌腸器	個	五
ネラトン式カテーテル（七號乃至十二號）	具	一〇
ネラトン式カテーテル（八號十一號）	個	各一〇
金屬カテーテル六本組	具	二

金屬ブージー六本組	具	二
灌水器三ツ組	同	二〇
膿盤三ツ組	同	二〇
體温計	個	三〇〇
壓舌子	同	三
聽診器	同	五
肛門鏡	同	五
義扶斯鋏	同	三
義扶斯刀	同	三
義扶斯鋸	同	三
大腿蒲團附副木	同	二〇〇
ホルクマン式副木	同	一〇
網狀黄銅、夾	枚	三〇〇
手術衣	同	一〇〇
避病衣	同	三〇〇
手術用燈	個	五
酒精燈	同	二〇
環狀褥	同	五
寒暖計	個	八〇
尿器	同	一五〇
硝子尿器	同	二〇
檢水器械	具	五
研磨器械	同	五
革砥	個	四
磁製乳鉢	同	一〇〇
匙 黄銅	同	一〇〇
匙 水牛	同	一〇〇
合匙	同	四
小秤（一〇、〇量秤）	具	三〇
中秤（五〇〇、〇量秤）	同	五
拔栓子	個	五〇
篦	同	二〇
丸薬器	具	二〇
液量器 一〇〇cc	個	二〇〇
液量器 一〇cc	同	二〇〇
漏斗	個	一〇〇

醫療嚢	具	三
繃帶嚢	同	一〇
藥用水筒	個	二〇
擔架支脚附	具	二〇〇
同支脚	組	四〇
同日覆	具	一〇〇
同木桿	本	一〇〇
安南擔架	具	三〇
野戰滅菌器	同	二
野戰手術臺	同	二
天幕	同	三
藥劑行李 甲	同	二
藥劑行李 乙	同	二
醫极格納硝子瓶（細口一號乃至十四號）	個	各二〇
醫极格納硝子瓶（廣口一號乃至十四號）	同	各一〇
繃帶鋏	同	一四〇
種痘器械	具	六
烙白金	同	二
翼狀鉗子	個	二
シュライヒ注射器	具	六
檢尿器械	同	五
氷嚢鈞	個	三〇
離被架	同	三〇
複丁字枝	同	三〇
消毒盤	同	五
手浴盤	同	一五
足浴盤	同	一五
蒸汽吸入器	具	二〇
尿道注射器	個	五〇
診察箱	具	三
線鋸	個	二〇
皮下注射用針	本	二〇〇
銅製蒸餾器	具	六
浸煎劑器	個	三〇
重湯鍋	同	二〇
漏斗臺	同	二〇

衞生材料修理具	具	二
金屬製二辨鏡	個	一
硬ゴム製スペルクム	同	一
シモン氏鏡中	同	一
藥液塗布用息子	同	一
顯微鏡屬具	具	三
顯微鏡屬具內容器械	組	二
檢水器械內容器械	同	七
試驗箱	具	六
試驗管	個	五〇〇
研磨器械內容品	組	二
消毒用喞筒	具	四

雜具帳簿及消耗品

コンパス	個	三
烏口	同	三
雜用剪大	同	二〇
雜用剪小	同	三〇
提灯	同	二〇
ガンドー提灯	同	三
ヅック製携桶	同	二〇
圓形鐵葉携桶	同	一〇
銅製盥三ツ組	具	一〇
鐵葉盥三ツ組	具	三〇
手拭	筋	一五〇
藥鑵大	個	三
藥鑵小	同	三
黄銅水次	同	三
雜品嚢	具	一〇
衞生旗大	旗	一〇
衞生旗小	同	二〇
國旗	同	一〇

紅燈	個	一〇
著色鈑（藍白・赤黒）	組	四
路標	枚	一五
藥杯	個	三〇〇
硝子コップ	同	三〇
鐵葉板	枚	二〇
吸呑	個	一〇〇
如露	同	六
懷爐	同	二〇〇
懷中硯箱	同	一五
湯暖保	同	二〇
鞘入錐付小刀	同	二〇
巴布鍋	同	六
砂囊	枚	二〇〇
西洋蠟燭	本	五、四〇〇
同 紅燈用	同	九、〇〇〇
摺附木	把	七二〇
洗濯石鹼	本	五〇〇
麻細引	米	一、三五〇
麻二收絲	同	二、七〇〇
麻細絲	瓦	四五〇
木綿絲 紺	同	一八〇
木綿絲 白	同	一八〇
縫針	本	二七〇
鉛筆 護謨帽付	同	一、八〇〇
水筆	同	九〇〇
眞筆	同	九〇〇
報告用紙 封筒附	枚	四、五〇〇
半紙	帖	四五〇
行軍患者等差證	册	二七〇
死傷日誌	同	九〇〇
傷票 赤	枚	七、〇〇〇
傷票 白	同	三、〇〇〇
診斷簿	册	四五〇
入院患者名簿	同	二〇〇
病床日誌一號	枚	三六、〇〇〇

紅燈	個	一〇
著色鈑 赤藍白黒	組	四
路標	枚	一五
藥杯	個	三〇〇
硝子コップ	同	三〇
鐵葉板	枚	二〇
吸呑	個	一〇〇
如露	同	六
懷爐	同	二〇〇
懷中硯箱	同	一五
湯暖保	同	二〇
鞘入錐付小刀	同	二〇
巴布鍋	同	六
砂囊	枚	二〇〇
西洋蠟燭	本	五、四〇〇
同 紅燈用	同	九、〇〇〇
摺附木	把	七二〇
洗濯石鹼	本	五〇〇
麻細引	米	一、三五〇
麻二收絲	同	二、七〇〇
麻細絲	瓦	四五〇
木綿絲 紺	同	一八〇
木綿絲 白	同	一八〇
縫針	本	二七〇
鉛筆 護謨帽付	同	一、八〇〇
水筆	同	九〇〇
眞筆	同	九〇〇
報告用紙 封筒附	枚	四、五〇〇
半紙	帖	四五〇
行軍患者等差證	冊	二七〇
死傷日誌	同	九〇〇
傷票 赤	枚	七、〇〇〇
傷票 白	同	三、〇〇〇
診斷簿	冊	四五〇
入院患者名簿	同	二〇〇
病床日誌一號	枚	三六、〇〇〇

病床日誌二號	枚	七二、〇〇〇
處方錄 一號	同	三六、〇〇〇
處方錄 二號	同	七二、〇〇〇
體温表	同	一八、〇〇〇
手術名簿 一號	同	二、六〇〇
手術名簿 二號	同	七、二〇〇
病床票	同	一八、〇〇〇
患者附託品表 金錢貴重品品目表	同	一三、五〇〇
患者送狀 甲ノ一號	同	二、七〇〇
患者送狀 甲ノ二號	同	五、四〇〇
患者送狀 乙號	同	二、七〇〇
退院券	同	九、〇〇〇
患者旬報	枚	一三、五〇〇
患者月報	同	四、五〇〇
藥物旬(月)報	通	一、八〇〇
器械月報	同	一八〇
患者用被服月報	枚	一八〇
藥物出納簿	冊	九〇
消耗品出納簿	同	九〇
器械出納簿	同	九〇
傳票	同	一八〇
患者輸送月報	枚	一八〇
描寫圖	組	四、五〇〇

顯微鏡屬具藥品一組

偏里設林	三〇、〇瓦
無水酒精	三〇、〇
純依的兒	二〇、〇
キシロール	三〇、〇
キシロールバルサム	三〇、〇瓦
過滿俺酸加留謨	一五、〇
苛性加里	一五、〇
鹽酸	一五、〇
結列阿曹篤	一五、〇瓦
メチールビオレット	一〇、〇
メチーレンブラウ	一〇、〇
メチーレングリユン	一〇、〇

エオジン　一〇、〇

フクシン　一〇、〇

ヘマトキシリン　一〇、〇

以上箱入トス

顯微鏡屬具内容器械一組

帽附色素瓶	五個	
帽附桿栓瓶	二	
酒精燈	一	
小秤	一具	
ピペット 一cc十分一劃度ノモノ	一個	
劃度圓筒 五cc	一	
蒸發皿	一	

以上箱入トス

檢水器械内容器械一組

ペッヘルグラス 三ツ組	三組	
蒸發皿	二個	
時計皿	二	

ペトリー皿	二個	
硝子壺	三	
時計硝子	二	
白金線附硝子棒	二	
剪刀	一	（直 反）
小刀	一	

有柄針	二個	
鑷子 直	三	
鑷子 曲	二	
コルネット式鑷子	二	
篦	一	匙附
硝子漏斗	一	
漏斗臺	一	

試驗管洗子	一個	
硝子棒	二	
ビユレット	三	

試驗管 劃度付	一個	
硝子漏斗	一	

以上箱入トス

試驗箱　一具内容品

エキシカートル	一個	
乾燥器小秤	一具	
驗温計	二個	
ビユレット 五〇cc	三	
同 臺	一	
ピペット 一五 一〇 二五 五〇 cc cc cc cc	各二	
比重計	一具	
乳脂計	一個	
乳比重計	一	
劃度圓筒	三	
白金板	一枚	
白金線	二尺	

坩堝	五個	
コルベン 大小	五	（一リットル 二分ノ一リットル）
劃度コルベン	各一	
時計皿	五	
石綿皿	三	
重湯鍋	一	
漏斗 大小	五	
分液漏斗 大小	二	
酒精燈	二	
強灼燈	一	
鑷子	一	
輪臺	一	
匙	各一	（水 黃銅 牛角）
小刀	一	
木栓 大小	五〇個	
硝子管	三〇	（一尺ノモノ）
硝子棒	一〇本	
ルーペ	一	
試驗管臺	一	
試驗管洗子	二	
試驗管 三ツ組	六〇組	
キルクボール	一	
安全管	二	
吹管	一	
鑢	一	（圓 三角形）
ベッヘルグラス	五	
蒸發皿	五個	
時計皿	五	
漏斗臺	一	
濾紙	三〇〇枚	（截リタルモノ）
護謨管	二〇尺	（中）

撮酸安母紐謨	格魯兒鉛謨	炭酸亞鉛謨	發酸安母紐謨	硝酸銀謨	鹽基性硝酸蒼鉛謨
炭酸里琳安母紐謨	格魯兒亞鉛謨	炭酸亞鉛謨	發酸里琳安母紐謨	硝酸銀謨	鹽基性硝酸蒼鉛謨
依的石孽謨	格魯兒亞鉛謨	炭酸亞鉛謨	發酸的石孽謨	硝酸銀謨	鹽基性硝酸蒼鉛謨
酒精	格魯兒亞鉛謨	炭酸亞鉛謨	發酸酒精	硝酸銀謨	鹽基性硝酸蒼鉛謨
單硫酸紐謨	格魯兒亞鉛謨	炭酸亞鉛謨	發酸單硫酸紐謨	硝酸銀謨	鹽基性硝酸蒼鉛謨
撮酸安母紐謨	格魯兒亞鉛謨	炭酸亞鉛謨	發酸撮酸安母紐謨	硝酸銀謨	鹽基性硝酸蒼鉛謨
撮酸里琳安母紐謨	格魯兒亞鉛謨	炭酸亞鉛謨	發酸撮酸里琳安母紐謨	硝酸銀謨	鹽基性硝酸蒼鉛謨
撥	格魯兒亞鉛謨	炭酸亞鉛謨	發酸撥	硝酸銀謨	鹽基性硝酸蒼鉛謨
試驗紙	格魯兒亞鉛謨	炭酸亞鉛謨	發酸試驗紙	硝酸銀謨	鹽基性硝酸蒼鉛謨
栓	格魯兒亞鉛謨	炭酸亞鉛謨	發酸栓	硝酸銀謨	鹽基性硝酸蒼鉛謨
赤藍黃	格魯兒亞鉛謨	炭酸亞鉛謨	發酸赤藍黃	硝酸銀謨	鹽基性硝酸蒼鉛謨
色	格魯兒亞鉛謨	炭酸亞鉛謨	發酸色	硝酸銀謨	鹽基性硝酸蒼鉛謨
色	格魯兒亞鉛謨	炭酸亞鉛謨	發酸色	硝酸銀謨	鹽基性硝酸蒼鉛謨
線	格魯兒亞鉛謨	炭酸亞鉛謨	發酸線	硝酸銀謨	鹽基性硝酸蒼鉛謨
色	格魯兒亞鉛謨	炭酸亞鉛謨	發酸色	硝酸銀謨	鹽基性硝酸蒼鉛謨
色	格魯兒亞鉛謨	炭酸亞鉛謨	發酸色	硝酸銀謨	鹽基性硝酸蒼鉛謨
鉄	格魯兒亞鉛謨	炭酸亞鉛謨	發酸鉄	硝酸銀謨	鹽基性硝酸蒼鉛謨
子	格魯兒亞鉛謨	炭酸亞鉛謨	發酸子	硝酸銀謨	鹽基性硝酸蒼鉛謨

沃昇汞謨	硫酸格魯兒加爾巴謨	硫化安母紐謨	硫過炭酸加里謨	硫酸亞鉛謨	硫酸沃度那篤篇篇謨
硫昇鐵謨	硫酸格魯兒加爾巴謨	硫化安母紐謨	硫過炭酸加里謨	硫酸亞鉛謨	硫酸沃度那篤篇篇謨
硫昇鐵謨	硫酸格魯兒加爾巴謨	硫化安母紐謨	硫過炭酸加里謨	硫酸亞鉛謨	硫酸沃度那篤篇篇謨
硫昇鐵謨	硫酸格魯兒加爾巴謨	硫化安母紐謨	硫過炭酸加里謨	硫酸亞鉛謨	硫酸沃度那篤篇篇謨
硫昇鐵謨	硫酸格魯兒加爾巴謨	硫化安母紐謨	硫過炭酸加里謨	硫酸亞鉛謨	硫酸沃度那篤篇篇謨
硫昇鐵謨	硫酸格魯兒加爾巴謨	硫化安母紐謨	硫過炭酸加里謨	硫酸亞鉛謨	硫酸沃度那篤篇篇謨
硫昇鐵謨	硫酸格魯兒加爾巴謨	硫化安母紐謨	硫過炭酸加里謨	硫酸亞鉛謨	硫酸沃度那篤篇篇謨
硫昇鐵謨	硫酸格魯兒加爾巴謨	硫化安母紐謨	硫過炭酸加里謨	硫酸亞鉛謨	硫酸沃度那篤篇篇謨
硫昇鐵謨	硫酸格魯兒加爾巴謨	硫化安母紐謨	硫過炭酸加里謨	硫酸亞鉛謨	硫酸沃度那篤篇篇謨
硫昇鐵謨	硫酸格魯兒加爾巴謨	硫化安母紐謨	硫過炭酸加里謨	硫酸亞鉛謨	硫酸沃度那篤篇篇謨
硫昇鐵謨	硫酸格魯兒加爾巴謨	硫化安母紐謨	硫過炭酸加里謨	硫酸亞鉛謨	硫酸沃度那篤篇篇謨
硫昇鐵謨	硫酸格魯兒加爾巴謨	硫化安母紐謨	硫過炭酸加里謨	硫酸亞鉛謨	硫酸沃度那篤篇篇謨

硫燐酸那篤篇篇謨	格魯兒加爾巴謨	炭酸亞鉛謨	硫過炭酸加里謨	硫酸亞鉛謨	硫酸沃度那篤篇篇謨
硫次酸那篤篇篇謨	格魯兒加爾巴謨	炭酸亞鉛謨	硫過炭酸加里謨	硫酸亞鉛謨	硫酸沃度那篤篇篇謨
亞硫酸那篤篇篇謨	格魯兒加爾巴謨	炭酸亞鉛謨	硫過炭酸加里謨	硫酸亞鉛謨	硫酸沃度那篤篇篇謨
炭酸那篤篇篇謨	格魯兒加爾巴謨	炭酸亞鉛謨	硫過炭酸加里謨	硫酸亞鉛謨	硫酸沃度那篤篇篇謨
醋酸那篤篇篇謨	格魯兒加爾巴謨	炭酸亞鉛謨	硫過炭酸加里謨	硫酸亞鉛謨	硫酸沃度那篤篇篇謨
乳酸那篤篇篇謨	格魯兒加爾巴謨	炭酸亞鉛謨	硫過炭酸加里謨	硫酸亞鉛謨	硫酸沃度那篤篇篇謨
安母紐謨	格魯兒加爾巴謨	炭酸亞鉛謨	硫過炭酸加里謨	硫酸亞鉛謨	硫酸沃度那篤篇篇謨
里琳安母紐謨	格魯兒加爾巴謨	炭酸亞鉛謨	硫過炭酸加里謨	硫酸亞鉛謨	硫酸沃度那篤篇篇謨
撥	格魯兒加爾巴謨	炭酸亞鉛謨	硫過炭酸加里謨	硫酸亞鉛謨	硫酸沃度那篤篇篇謨
試驗紙	格魯兒加爾巴謨	炭酸亞鉛謨	硫過炭酸加里謨	硫酸亞鉛謨	硫酸沃度那篤篇篇謨
栓	格魯兒加爾巴謨	炭酸亞鉛謨	硫過炭酸加里謨	硫酸亞鉛謨	硫酸沃度那篤篇篇謨
赤藍黃	格魯兒加爾巴謨	炭酸亞鉛謨	硫過炭酸加里謨	硫酸亞鉛謨	硫酸沃度那篤篇篇謨
色	格魯兒加爾巴謨	炭酸亞鉛謨	硫過炭酸加里謨	硫酸亞鉛謨	硫酸沃度那篤篇篇謨
色	格魯兒加爾巴謨	炭酸亞鉛謨	硫過炭酸加里謨	硫酸亞鉛謨	硫酸沃度那篤篇篇謨
線	格魯兒加爾巴謨	炭酸亞鉛謨	硫過炭酸加里謨	硫酸亞鉛謨	硫酸沃度那篤篇篇謨
色	格魯兒加爾巴謨	炭酸亞鉛謨	硫過炭酸加里謨	硫酸亞鉛謨	硫酸沃度那篤篇篇謨
色	格魯兒加爾巴謨	炭酸亞鉛謨	硫過炭酸加里謨	硫酸亞鉛謨	硫酸沃度那篤篇篇謨
鉄	格魯兒加爾巴謨	炭酸亞鉛謨	硫過炭酸加里謨	硫酸亞鉛謨	硫酸沃度那篤篇篇謨
子	格魯兒加爾巴謨	炭酸亞鉛謨	硫過炭酸加里謨	硫酸亞鉛謨	硫酸沃度那篤篇篇謨

鋸	以上箱入ト ス	淨合合名名	以上箱入ト ス	研磨器械内容品一組	以上箱入ト ス
大小	衛生材料修理具一具	見寺 倉倉			アミールル格魯兒酸
		砥砥砥砥砥砥丸形			格魯兒亞鉛謨
各一個		角形角形角形角形角形			格魯兒白金鉛
螺旋廻大小		鐵金ジ青無奈		枸ピ純錫酒純	
		ヤマンチ加美		ク	
各一個		砂ン砥砥角形		檸リ亞酒	
釘		各		ン	
抜		二〇二ヵ一個		酸酸鉛屑精精	
西日洋本形形		研黃銅		一一〇	クフニラ亞硫
一一		ン磨		〇〇	リオトロフル格魯兒酸
		紙銅		〇五二〇五二個	スルナトシ
		ダ一〇〇			タマトシリード
		鑞號號號線線			ロリム剌冒謨
		各一			ースンス銅
		七〇ℊ〇ℊ			一〇〇五〇一二
		〇〇 二五			二瓶〇一五二

目	数	
ガリ大小針	各一個	
鎚大小	各二個	
鉋	一個	
鉈大小	各一個	
鋸	一個	
鑿	一個	
圓鑢	二本	
鑢	一〇個	
錐	一個	
砥石	一個	
鑿	七五分	各一個
大小		
鑢	三ツ目	各一個
白砥	四ツ目	各一〇
荒砥		各一一
曲尺	一個	
鉄挺	一	
手鈎	四	
釘	大中小	三、〇〇〇
箸	一個	

以上箱入トス

検徴器械	一組	
金属製二辨鏡	各一個	
シモン氏鏡	中一個	
薬液塗布用消息子	一	
硬ゴム製スベルクム	中大	

以上検徴器械四品ハ一箱ニ格納ス

附表甲第四號ノ一

追送衛生材料到著梱數區分表

本庫ノ分

到著年月日	搭載船名	梱數					計
		薬物	治療器械	治療消耗品	雑具小分作	業用品	
三十七年八月二十二日	加賀丸	二、〇五四	四二	七一七	一五七	—	二、九七〇
同二十七日	門司丸	三〇〇	—	九〇	三一	—	四二一
九月一日	第二大湖丸	四五二	六九	一〇〇	四二	—	六六三
同一日	阿波丸	一、九三一	一〇二	一、九九	五九	—	二、二九一
同六日	豊臣丸	七二七	二	一七五	六八	—	九七二
同六日	御吉野丸	二、三六〇	一四七	七〇九	一四九	—	三、三六五
同七日	天津丸	一、三六五	一六一	六八六	七八	—	二、二九〇
同九日	大連丸	一、三五〇	—	—	—	—	一、三五〇
同十三日	備後丸	一、八〇六	—	六三七	一六七	—	二、六一〇
同十四日	信濃丸	一、五七五	一八三	三六五	五一	—	二、一七四
同十六日	鎌倉丸	九二五	—	三九八	二	—	一、三二五
同二十二日	土佐丸	一、一一五	一五〇	四九九	二四	—	一、七八八
同二十三日	横濱丸	一、四五三	五九	二六五	三	—	一、七八〇

三十七年九月二十四日	弘濟丸	八四二	一〇七	三七	—	—	九八六
同 二十七日	韓崎丸	九六	八	五三	—	—	一五七
同 二十九日	ロヒラ丸	四八	一一五	—	—	—	一六三
十月三日	幸運丸	一	一八	一	—	—	二〇
同 九日	幸運丸	五三六	一七	一三三	二	—	六八八
同 九日	神州丸	—	—	四六	二	—	四八
同 十一日	高尾丸	—	三八	九〇	二	—	一三〇
同 十五日	幸運丸	一	四九	三三七	一〇	—	三九七
同 十七日	横濱丸	三三四	二三	一八三	一	—	五四一
同 二十一日	長幸丸	二	—	—	—	—	二
同 二十五日	吉祥丸	—	二八〇	二三三	一三	—	五二五
同 二十八日	横濱丸	三九	二八	三〇	一	—	九八
同 三十日	博愛丸	二四二	四七	六九七	一六二	—	一、一四八
同 三十一日	大連丸	四五	二六	—	—	—	七一
十一月一日	博多丸	一七	—	二一五	—	—	二三二
同 四日	弘濟丸	一四	五四	七二二	二八	—	八一八
同 九日	幸運丸	一	一〇二	—	—	—	一〇三
同 十二日	營城丸	—	四	—	—	—	四

三十七年十一月十六日	弘濟丸	三	一七〇	八四一	一二五	—	一、一三九
同 二十一日	御吉野丸	—	四四	九九五	八八	—	一、一二七
同 二十一日	河野浦丸	—	四三	—	—	—	四三
同 二十二日	幸運丸	八五九	—	—	—	—	八五九
同 二十二日	横濱丸	二七七	一四七	—	六九七	—	一、一二一
同 二十五日	大連丸	二九〇	五五	九八七	—	—	一、三三二
同 二十六日	弘濟丸	一四二	—	一、〇〇〇	—	—	一、一四二
十二月一日	幸運丸	一、三八九	九〇	九六一	六〇	—	二、五〇〇
同 二日	安藝丸	四、九九二	四	一、四七六	—	—	六、四七二
同 四日	因幡丸	三、〇三五	四二七	七六九	一二三	—	四、三五四
同 五日	江戸丸	六、六三二	一二七	二、六六四	四八七	—	九、九一〇
同 八日	英航丸	二、一八五	二〇	五七九	一二二	—	二、九〇六
同 十二日	福山丸	一、一二一	一八六	—	二〇	—	一、三二七
同 十三日	加賀丸	二一〇	二〇	九〇	三五	—	三四五
同 十三日	旅順丸	一、五六五	—	六四三	—	—	二、二〇八
同 十四日	豐臣丸	二、〇一〇	四八四	二、七三三	六九六	—	五、九二三
同 十六日	信州丸	二、一二九	一四九	二八二	四四	—	二、六〇四
同 十八日	目尾丸	一、九六六	四九〇	八〇〇	二八六	—	三、五四二

三十七年十二月二十一日	因幡丸	一、一四〇	一八〇	一、八八四	三四〇	—	三、五四四
同 二十二日	若狹丸	五、二五〇	二四五	九二七	二一	—	六、四四三
同 二十四日	住吉丸	四二二	八四	三八	—	—	五四四
同 二十四日	英航丸	六三五	四九〇	八四三	一五	—	一、九八三
同 二十七日	備後丸	七一一	二五八	一、一八二	四五	—	二、一九六
同 三十日	鎌倉丸	一九一	七	一、二九五	—	—	一、四九三
三十八年一月二日	博多丸	三〇八	二九九	八三八	二	—	一、四四七
同 二日	錫蘭丸	六七三	二九一	二、五二八	八	—	三、五〇〇
同 三日	志賀浦丸	—	二	—	—	—	二
同 五日	吉祥丸	八〇二	二二三	一、一二三	二	—	二、一四八
同 八日	四國丸	二九三	一一一	二一四	—	—	六一八
同 十一日	日ノ丸	七五四	三七八	九七〇	—	—	二、一〇二
同 十三日	鎌倉丸	三五一	一〇三	一、二六九	一六	—	一、七三九
同 二十一日	八幡丸	四九六	—	六〇七	—	—	一、一〇三
同 二十一日	錫蘭丸	六五二	二五	五一一	—	三三一	一、五〇九
同 二十五日	二十観音丸	五六八	二	二一六	—	二四	八一〇
同 二十七日	佐渡丸	五〇二	五	八五七	七九	七	一、四五〇
二月二日	愛國丸	七七四	—	六二四	—	一六	一、四一四

三十八年二月五日	七共同丸	四二〇	一五〇	五九七	—	—	一、一六七
同 八日	八幡丸	一、〇五二	—	一八二	—	三一八	一、五五二
同 十日	佐渡丸	—	—	—	二〇	—	二〇
同 十五日	備後丸	一〇	四七	一、八三二	九一	一七五	二、一五四
同 十六日	二十観音丸	二、二五〇	二九	二、三一〇	—	一、〇八〇	五、六六九
同 十八日	河野浦丸	二〇	—	—	—	—	二〇
同 十九日	江戸丸	二五四	一〇二	五四三	二	一〇六	一、〇〇七
同 二十三日	加賀丸	一〇一	三六	—	五	一九七	三三九
同 二十五日	安藝丸	一二三	一八	一〇四	一	七	二五三
三月四日	盛航丸	—	一四〇	—	—	—	一四〇
同 九日	十五観音丸	五七七	二六	三九	一	五二	六九五
同 十六日	神幸丸	一、六〇五	八	九	四	一〇	一、六三三
同 十八日	若狹丸	五七	三	一四七	—	—	二〇七
同 十九日	因幡丸	—	一六四	—	—	—	一六四
同 二十日	滿洲丸	三八	九	四七	一五	—	一〇九
同 二十五日	鎌倉丸	五九八	一二六	四	—	—	七二八
同 三十一日	阿波丸	一、〇二六	六三	六四	—	—	一、一五三
四月三日	久保丸	六二四	九四	—	—	—	七一八

三十八年四月五日	千代丸	四二六	一五八	六四	—	—	六四八
同八日	十五観音丸	一七六	—	—	—	—	一七六
同十一日	立山丸	三一七	三二	—	—	—	三四八
同二十日	久保丸	七九七	一〇四	五九	一五	三六	一、〇一一
同二十五日	丹波丸	九四七	一一〇	一	—	九八	一、一五六
同三十日	第二多門丸	—	四	一、一三五	—	—	一、一三九
五月三日	鳥羽丸	九八一	六一	二七六	—	一〇	一、三二八
同五日	東洋丸	一、一〇六	一五一	—	—	六五二	一、九〇九
同八日	丹後丸	三三五	—	—	一三	三八九	七三七
同十三日	中越丸	—	五〇	—	—	—	五〇
同十六日	加賀丸	一三三	一七一	—	—	—	三〇四
同二十日	辰丸	三、五〇二	七五	一、三三九	一〇三	—	五、〇一九
同二十二日	立山丸	三〇〇	一二三	一五	二五	三	四五六
同二十三日	江戸丸	三二一	一四〇	二六	九	—	四九六
同二十三日	安藝丸	四八九	一〇四	四三	一〇	—	六四六
同二十九日	讃岐丸	一、二七七	一八五	四六	二〇六	—	一、七一四
六月五日	丹波丸	二四三	一五〇	一一五	七〇	—	五七八
同十日	豊臣丸	一、〇五六	六〇	三一	一九	—	一、一六六

三十八年六月十二日	天津丸	七二七	六四	五三	二七	—	八七一
同十三日	因幡丸	五五四	四八	八〇	二	—	六八四
同十九日	丹後丸	七六二	二九	一二三	一八	—	九三二
同二十日	大州丸	一、一一六	三二	七六	二	—	一、二二六
同二十四日	安藝丸	二、五八六	五	二〇九	—	—	二、八〇〇
同二十五日	天津丸	—	一五	—	—	—	一五
七月一日	丹後丸	二、〇四二	六二	—	一九	—	二、一二三
同十一日	神幸丸	一、六三八	三六	一三	二	—	一、六八九
同十四日	目尾丸	八〇六	二五	—	—	—	八三一
同十八日	丹後丸	六八〇	一〇	三一六	—	—	一、〇〇六
同二十四日	満洲丸	二五五	—	—	—	—	二五五
同二十八日	第三幾田丸	一〇〇	二九〇	—	一五八	三	五五一
同三十日	鹿島丸	一、九七九	—	—	—	—	一、九七九
八月六日	仁川丸	三三七	一七二	—	—	—	五〇九
同十日	江戸丸	一九二	一六一	三三三	—	—	六八六
同十二日	鎌倉丸	四二五	四五	—	一五〇	—	六二〇
同十七日	宜蘭丸	八一七	五〇	—	二	—	八六九
同二十五日	東郷丸	七三一	一五三	—	二五〇	—	一、一三四

三十八年九月一日	九州丸	四二〇	一九〇	二	—	—	—	六一二
同 三日	因幡丸	—	—	一三	—	—	—	一三
同 三日	米山丸	五七	一一六	一	一三	四一七	—	六〇四
同 七日	安藝丸	—	三〇	—	—	—	—	三〇
同 十二日	北陸丸	三三一	一四七	八	一七	一五八	—	六六一
同 二十日	熊本丸	—	八四	一三	—	—	—	九七
同 二十二日	美代丸	—	二	—	—	—	—	二
同 二十三日	鳥羽丸	二、〇二八	一九七	一	一五	二三五	—	二、四七六
同 二十六日	讃岐丸	五〇六	一〇六	一三	—	一六〇	—	七八五
十月三日	須摩浦丸	一一	九	—	—	—	—	二〇
同 八日	久保丸	五二三	五八	二	七一	—	—	六五四
同 十一日	十五觀音丸	五四六	六	五四	二〇	—	—	六二六
同 十五日	神王丸	—	二〇	—	—	—	—	二〇
同 十六日	第五辰丸	四〇一	二二	三	一〇	—	—	四三六
同 二十六日	大州丸	一〇五	一九	—	—	—	—	一二四
十一月一日	汕頭丸	一、〇九一	九三	一	—	—	—	一、一八五
同 一日	滿珠丸	—	—	一三	—	—	—	一三
同 四日	第二永田丸	一五〇	—	—	—	—	—	一五〇

三十八年十一月十日	香川丸	七五〇	一〇	—	—	—	—	七六〇
同 十一日	長幸丸	—	一	—	—	—	—	一
同 十七日	二十七觀音丸	三五〇	二	一	—	—	—	三五三
同 二十二日	第二永田丸	—	一	一三	—	—	—	一四
同 三十日	金澤丸	二五〇	—	—	—	—	—	二五〇
十二月七日	北陸丸	四七五	一	—	—	—	—	四七六
同 十二日	河内丸	六七五	一	—	—	—	—	六七六
同 十七日	旺洋丸	三五〇	一	—	—	—	—	三五一
同 二十九日	鹿兒島丸	三五〇	—	—	—	—	—	三五〇
三十九年一月四日	丹波丸	三五〇	—	—	—	—	—	三五〇
同 十三日	古倫母丸	七五〇	—	—	—	—	—	七五〇
同 二十五日	旅順丸	—	四	一七	—	—	—	二一
二月二日	太孤丸	—	一	—	—	—	—	一
同 七日	彌彦丸	—	—	一	—	—	—	一
三月二日	旅順丸	一	—	—	—	—	—	一
同 八日	劍山丸	一	一	一	—	—	—	三
同 十三日	御室丸	—	—	—	—	二二〇	—	二二〇
四月十五日	高雄丸	—	一八	—	—	—	—	一八

合計	一一〇、三三六	一一、九九八	四八、七四七	五、七四七	四、六九四	一八、五二二

追送衞生材料梱數到著區分表

營口支庫ノ分

到著年月日	搭載船名	梱數					計
		藥物	治療器械	治療消耗品	雜具消耗品		
三十七年九月十二日	チョイサン丸	三六	四八	四九四	一二		五九〇
同十三日	汕頭丸	九五三	一五		二〇八		九六八
同十四日	乃木丸	二、五九五	三一三	八三六	二〇八		三、九五二
同二十日	中越丸	四、一二九	一五七	八一九	二一一		五、四二六
同二十三日	江陽丸	一、三四六	二〇	七〇七	八七		二、一六〇
同二十五日	土洋丸	七三四	一一九	三一四	一六		一、一八三
同二十五日	博愛丸	三六八	一一	一七九			五五八
同二十九日	河野浦丸	二七二	九	一〇〇			三八一
十月十七日	南越丸	三八〇	二	一八五	二〇		五八七
同十八日	能登丸	一二三	四	七九			二〇六
同二十日	土洋丸	四一八	九	一二五	一二		五六三
同三十一日	河野浦丸	四八〇	四五	六〇	五		五九〇
十一月五日	英航丸	一〇					一〇

三十七年十一月九日	攝陽丸	一	二	―	―	三
同十九日	福山丸	三	―	―	―	三
三十八年四月十五日	金澤丸	―	一五五	―	―	一五五
同二十一日	舞子丸	―	四五	八三七	―	八八二
同二十六日	盛航丸	四九	五	―	―	五四
五月十六日	四國丸	四三四	―	一〇〇	八	五四二
同十九日	相川丸	二〇四	八	―	―	二一二
同二十日	第二永田丸	―	四〇	―	―	四〇
同二十八日	汕頭丸	六五一	―	五五五	―	一、二〇六
同二十九日	勢德丸	一、〇一三	―	一八〇	―	一、一九三
六月三日	北陸丸	七二一	二〇	一七三	―	九一四
同九日	攝陽丸	四六三	―	一五六	三〇	六四九
同十二日	伊吹丸	六二三	―	二九五	二	九一九
同十二日	潮州丸	一、〇七六	一一六	一三六	一	一、三二九
同十二日	能登丸	四一一	一〇二	五三	一五	五八一
同十九日	旺洋丸	七九二	一二	一四〇	―	九四四
同二十四日	賴朝丸	八四七	―	―	―	八四七
同二十四日	須磨浦丸	八四八	―	―	―	八四八

三十八年七月六日	福山丸	二二	―	―	―	二二
同十四日	中越丸	六〇	三二	―	一	九三
同十九日	伊吹丸	―	五〇	―	―	五〇
同二十四日	美代丸	―	四二	―	―	四二
八月七日	九州丸	―	九一	―	―	九一
合計		二〇、一六〇	一、四七二	六、五二三	六三七	二八、七九二

附表甲第五號

一個衞生豫備廠一ヶ月所要材料基準數表

品目	員數	品目	員數	品目	員數
硼酸	四〇瓩	杏仁水	五〇同	鹽酸古加乙涅	一〇〇瓦
溶製石炭酸	一〇〇同	結晶硝酸銀	五瓲	古魯胄謨	七、五瓩
稀鹽酸	五〇同	硝酸銀加硝石	五瓲	規那皮	八〇同
撒里矢爾酸	二四瓩	百露拔爾撒謨	二同	絆創膏	五〇枚
單寧酸	三瓩	石油偏陣	二四瓦	護謨絆創膏	六〇同
酒石酸	一五同	次硝酸蒼鉛	一〇瓲	松脂硬膏	五瓦
明礬	一六〇同	煆製石灰	三十八瓩	綿馬越幾斯	四瓦
澱粉	一六〇同	燒石膏	四〇瓩	龍胆越幾斯	二、五瓩
安知歇貌林	一二八瓦	精製樟腦	五瓲	蔓碧越幾斯	四瓦
安知必林	一六瓦	硫酸規尼涅	二同	麥角越幾斯	四同
安母尼亞水	一瓲	抱水格魯拉爾	三二同	番木鼈越幾斯	四同
蒸餾水	五〇同	嘔曜仿謨	一五瓩	實芰答里斯葉	二、五瓩

倔里設林	一〇瓦	珊篤寧	二瓦
亞拉毘亞護謨	七五同	藥用石鹼	二五同
昇汞食鹽	七瓦	芥子末	三瓦
甘汞	六〇同	酒精	七〇同
撒里矢爾酸汞	二瓦	依的兒精	二瓦
イヒチオール	七瓦	安母尼亞茴香精	二瓦
沃度仿謨	七瓦	樟腦精	二瓦
醋酸加里	七瓦	武蘭垤酒	五〇同
重酒石酸加里	七瓦	メントール武蘭	一〇瓦
貌羅謨加里	七瓦	スルフオナール	一〇瓦
格魯兒酸加里	七瓦	龍胆丁幾	五〇瓦
沃度加里	七瓦	沃度丁幾	二四瓦
硝酸加里	七瓦	阿片丁幾	五瓦
過滿俺酸加里	七瓦	硼酸軟膏	八瓦
結麗阿曹篤	七瓦	番木鼈丁幾	七五瓦
稠原牛乳	四八瓦	ストロフアントス丁幾	三〇瓦
ラノリン	二瓦	石榴軟膏	五瓦
カンフル液	四瓦	水銀軟膏	二五瓦
亞砒酸加留謨液	一〇瓦	單軟膏	五瓦
硫酸苦土	七五同	發泡膏	一〇五瓦
メントール	六〇同	攝林赤葡萄酒	五〇瓦
鹽酸莫兒比涅	二〇同	酸化亞鉛	一〇瓦
重炭酸曹達	八瓦	硫酸亞鉛	二〇瓦
炭酸曹達	二五瓦	プロタルゴール	六瓦
食鹽	七五同	咖啡涅	二瓦
撒里矢爾酸曹達	七五同	肝油	一〇瓦
柯々阿脂	七五同	加里石鹼	五瓦
阿列布油	一五同	健胃錠	五〇〇個
莨麻子油	二五同	拕氏散錠	一五〇〇個
的列並底油	一五同	アンチヘブリン錠	二五〇同
阿片	一五同	過格魯兒鐵	二瓦
コカイン錠	五瓦	脫脂ガーゼ	一〇〇〇反
甘汞錠	二同	沃度仿謨ガーゼ	一反
莫比錠	二五瓦	繃帶包	一七五個
昇汞錠	四八瓦	昇汞絹絲	二〇枚
撒曹錠	四瓦	昇汞金巾袋	二五〇枚
サントニーネ錠	四五〇個	外用筆	五〇〇個
アポモルヒネ錠	五同	眼管	五〇〇本
アトロヒネ錠	一〇同	點眼瓶	一五〇〇本
含糖百弗聖	一瓦	三角巾	二五〇〇枚
鹽酸ピロカルピン	一瓦	卷軸帶	一、七五〇〇巻
規鐵丸	五〇〇個	糊附繃帶	五〇〇個
硫規丸	二、五〇〇個	木綿	五〇〇匁
ドーフル散	四五同	紋巴（倫篤）	一五〇〇匁
醋酸鉛	二瓦	昇汞ガーゼ	二五〇〇巻
健胃散	一六〇同	脫脂綿	二、七五〇〇瓦
白糖	八〇同	沃度仿謨ガーゼ	二四五反
攝涅瓦根	五同	繃帶包	一〇同
甘草末	三同	昇汞絹絲	一、〇〇〇瓦
吐根末	一同	昇汞金巾袋	二四、〇〇〇瓦
吐根	三同	人工加兒爾斯泉鹽	七五瓦
乳糖	八〇同	撒魯兒	二五同

消耗品

基準數額追加

品目	員數
西洋蠟燭	四〇〇本
摺附木	五把
洗濯石鹸	三〇個
麻細絲	一〇〇迷
品目	員數
麻二枚絲	一〇〇迷
水筆	三〇本
眞筆	三〇同
報告用紙 封筒付	二〇〇枚
品目	員數
半紙	三〇帖
行軍患者等差證	一〇冊
入院患者名簿	二〇同
病床日誌 一一號	三、〇〇〇枚

護謨管 中	大
吳氏副木 小	二〇本
薄片副木	二〇枚
紙副子	二〇同
爪洗刷毛	二〇個
皮膚洗刷毛	一〇個
石鹸	一〇同
海綿	一〇同
安全針	一〇〇個
パラヒン紙	二五両
桐油紙	一五同
綿	二五〇匁
手術燈用パラヒン	二〇〇同
手術燈用燈心	二五個
水嚢	二五〇匁
麻包帶	一〇〇同
藥瓶札(內用)	一〇〇同
瓶札(外用)	五〇〇個
松脂硬膏用紙	一、〇〇〇枚
大	一五同
中	二〇〇同
小	三〇〇同
木栓付	一五〇同
栓子	二五〇同
蛤貝	二七五同
曲物	二五〇同
磨革	一〇〇枚
懷爐灰	一、〇〇〇本

病床日誌 一一號	六、〇〇〇枚
處方錄 一一號	三、〇〇〇同
一三號	六、〇〇〇同
麻細絲	五〇瓦
木綿絲	二〇匁
縫針	五〇本
鉛筆	三〇同
患者附屬品託金錢貴重品目表	二、〇〇〇枚
患者送狀 甲號ノ一 甲號ノ二 乙號	一、五〇〇枚
死傷日誌	三、〇〇〇同
赤傷票	一、五〇〇枚
白票	二、〇〇〇同
診斷簿	一〇冊
退院券	二〇〇同
患者旬報	五〇〇同
體溫表	一、五〇〇同
手術名簿 一號	五〇〇同
二號	一、〇〇〇同
病床票	二、〇〇〇同
患者月報	二〇〇同
傳票	一〇冊

附表甲第六號

遼東守備軍兵站病院用治療調劑器械並雜具備附基準數

品目 / 等級	一等兵站病院	二等兵站病院	三等兵站病院
外科嚢	四	二	一
外科器械	二	一	一
小歯科器械	一	一	一
麻藥鎭用器	二	一	一
驅血帶	二	一	一
止血管	一〇	六	三
鉗子	三	二	一
消息子	長短各五	各三	各二
鑷子	二〇	一二	六
洗球子	一二	七	四
皮下注射器	二〇	一〇	四
食鹽注射器	四	二	二
灌腸器	一〇	六	三
グリセリン灌腸器	五	三	二
ネラトン式カテーテル七號乃至十二號	一	一	一
金屬カテーテル 六本組	一	一	一
金屬ブーシー 六本組	一	一	一
灌水器 三ツ組	七	四	三
膿盤 三ツ組	一〇	五	三
體温計	七五	五〇	二五
壓舌子	三	二	一
聽診器	三	二	一
肛門鏡	二	一	一
義扶斯鋏	二	一	一
義扶斯刀	二	一	一
義扶斯鋸	二	一	一

合	水牛匙	黄銅匙	磁製乳鉢	革砥	研磨器械	検水器械	硝子尿器	尿器	寒暖計	環狀褥燈	酒精燈	手術用燈	避病衣	手術衣	網狀黄銅夾	ホルクマン式副木	大腿蒲團付副木
四	一五	一五	一五	二	二	一	一〇	一〇〇	一〇	五	五	三	三〇	三〇	一〇〇	五〇	三〇
二	八	八	八	一	一	一	五	五〇	五	三	三	一	二〇	二〇	五〇	二五	一五

野戦手術臺	野戦滅菌器	安南擔架	同木桿	同日覆	同支脚	擔架支脚附	藥用水筒	繃帶嚢	醫療嚢	漏斗	液量器一〇、〇cc	液量器一〇〇、〇cc	九藥器	篦	抜栓子	中秤五〇〇、〇量	小秤一〇、〇量
一	一	四	四	一	〇	一	三	三〇	三	二	三	一	一〇	一〇	一〇	一五	一〇
二	一	四	一〇	一五	三	一五	三	二	一	五	一〇	一〇	二	五	五	二	二
一	一	四	一六	一八	二	一八	二	一	一	三	六	六	一	二	五	二	二

鋼帶鉄	種痘器械	烙白金	翼狀鉗子	シユライヒ注射器	檢尿器械	氷嚢釣	離被架	複丁字杖	消毒盤	手浴盤	足浴盤	蒸汽吸入器	尿道注射器	診察箱	線鋸	皮下注射器用針	銅製蒸餾器
三〇	一	二	一	二	一	二〇	二〇	二〇	二	五	五	一五	一〇	二	三〇	六〇	一
一五	一	一	一	一	一	一〇	一〇	一〇	一	三	三	八	五	一	一五	三〇	一
八	一	一	一	一	一	六	六	六	一	一	一	四	三	一	八	二〇	一

消毒用唧筒	浸煎劑器	重湯鍋	漏斗臺	顯微鏡屬具	顯微鏡	試驗箱	試驗管	野戰消毒車	輸送車	眼科器械	耳鼻咽喉器械	アチヱチレン燈	衛生材料修理具	雜具	コンパス	烏口
一	一	二	二	一	一	二	一〇〇	一	六	二	一	二	一	八	二〇	一
一	一	一	一	一	一	一	五〇	一	三	一	一	一	一	二	一	一
一	一	一	一	一	一	一	二〇	一	二	一	一	一	〇	一	一	一

品目	一等兵站病院	二等兵站病院	三等兵站病院	歩兵一大隊ヶ中隊	歩兵一大隊ヶ中隊
雑用剪大	五	五	二	二	二
同小	五	五	二	二	二
△提灯	一五	一五	八	五	五
△ヅック製桶	一〇	一〇	五	三	三
△圓形鐵葉携桶	五	五	三	二	二
△銅製盥三ツ組	五	五	三	二	二
△鐵葉盥三ツ組	三〇	三〇	一五	一〇	一〇
△手拭	二〇	二〇	一〇	五	五
△藥鑵大	三	三	二	一	一
△同小	五	五	三	二	二
△黄銅水次	五	五	三	二	二
雑品嚢	二	二	一	一	一
衛生大旗	一	一	一	一	一
國旗	一	一	一	一	一
紅燈	二	二	一	一	一
△著色板藍白黒赤	二	二	一	一	一
△路標	四	四	二	一	一
△藥杯	五	五	三	二	二
△硝子コップ	二	二	一	一	一
△鐵葉板	三	三	二	一	一
△吸呑	八	八	五	三	三
△如露	一〇	一〇	五	三	三
△懐爐	二	二	一	一	一
△懐中硯箱	三	三	二	一	一
湯暖保	三	三	二	一	一
△鞘入錐付小刀	一五	一五	八	五	五
巴布鍋	二	二	一	一	一

備考

一等兵站病院ハ患者約貳千名
二等兵站病院ハ患者約千名
三等兵站病院ハ患者約五百名ヲ收容スルモノトシテ基準數ヲ定ム

遼東守備軍兵站病院用藥物消耗品一ヶ月基準數

品目	一等兵站病院	二等兵站病院	三等兵站病院	歩兵一大隊ヶ中隊	歩兵一大隊ヶ中隊
硼酸	五〇匁	二〇匁	一〇匁	五匁	二匁
溶製石炭酸	一〇〇匁	五〇匁	二五匁	一〇匁	五匁
稀鹽酸	六〇匁	三〇匁	一五匁	六匁	三匁
撒里矢爾酸	二匁	一匁	一匁	一匁	一匁
單寧酸	三匁	一匁	一匁	一匁	一匁
酒石酸	一五匁	七匁	三匁	一匁	一匁
明礬	一五匁	七匁	三匁	一匁	一匁
澱粉	一〇〇匁	四〇匁	二〇匁	八匁	四匁
安知歇貌林	八匁	四匁	二匁	一匁	一匁
安知必林	一三匁	六匁	三匁	一匁	一匁
安母尼亞水	三七匁	一八匁	九匁	四匁	二匁
蒸餾水	二〇〇匁	一〇〇匁	五〇匁	二五匁	一〇匁
杏仁水	八〇匁	四〇匁	二〇匁	一〇匁	四匁
結晶硝酸銀	五匁	二匁	一匁	一匁	一匁
硝酸銀加硝石	五匁	二匁	一匁	一匁	一匁
百露拔爾撒謨	二匁	一匁	一匁	一匁	一匁
石油偏陣	一匁	一匁	一匁	一匁	一匁
次硝酸蒼鉛	一〇〇匁	五〇匁	二五匁	一〇匁	五匁
煆製石灰	五〇斤入壹俵	二五斤入壹俵	一二斤半入壹俵	五斤入壹俵	二斤半入壹俵
燒石膏	一匁	一匁	一匁	一匁	一匁
硫酸規尼涅	二匁	一匁	一匁	一匁	一匁
抱水格魯拉兒	二匁	一匁	一匁	一匁	一匁
コロヽホルム	一五匁	七匁	三匁	一匁	一匁
鹽酸古加乙涅	三匁	一匁	一匁	一匁	一匁
古魯胃謨	七匁	三匁	一匁	一匁	一匁
規那皮	一〇匁	五匁	二匁	一匁	一匁
絆創膏	一〇匁	五匁	二匁	一匁	一匁
ゴム絆創膏	五〇匁	二五匁	一〇匁	五匁	二匁

松脂硬膏	一磅	一	一	―	―
綿馬越幾斯	四瓦	二	一	―	―
龍胆越幾斯	二磅	一	一	―	―
莨菪越幾斯	四瓦	二	一	―	―
麥角越幾斯	四ク	二	一	―	―
番木鼈越幾斯	四ク	二	一	―	―
實芰答里斯葉	五磅	三	二	―	―
倔里設林	一〇ク	五	三	―	―
亞拉毘亞ゴム	三ク	一	一	―	―
昇汞食鹽	一〇ク	一〇	五	―	―
甘汞	一〇ク	一〇	五	―	―
アポモルヒネ錠	五個	三	三	―	―
撒里矢爾酸汞	八瓦	四	二	―	―
イヒチオール	三磅	一	一	―	―
沃度仿謨	七ク	三	一	一瓦	―
醋酸加里	七ク	三	二	―	―
重酒石酸加里	一五ク	八	四	―	―
貌羅謨加里	一五ク	八	四	―	―

搭魯兒酸加里	四〇磅	二〇	一〇	二	一二瓦入 二〇包
沃度加里	一五	八	四	―	―
硝酸加里	一〇	五	五	―	―
過滿俺酸加里	一	一	一	―	―
結麗阿曹篤	五瓦	三	二	―	―
稠厚牛乳	九六罐	四八	四八	―	―
ラノリン	三磅	二	一	―	―
蓖麻子油	六〇ク	三〇	一〇	一	―
的列並底油	三ク	一	一	―	―
阿片	一五〇匁	八〇	四〇	二	―
甘汞錠	八〇〇個	四〇〇	二〇〇	一〇〇	三〇
古加乙涅錠	二〇〇ク	一〇〇	五〇	二〇	―
昇汞錠	一,五〇〇ク	八〇〇	四〇〇	一五〇	五〇
撒曹錠	二,〇〇〇ク	一,〇〇〇	五〇〇	六〇	二〇
サントニーネ錠	二,〇〇〇ク	一,〇〇〇	五〇〇	五〇	―
精製樟腦	五磅	二	一	―	―
アトロヒネ錠	一〇ク	五	五	―	―
含糖百弗聖	二磅	一	一	―	―

鹽酸ピロカルピン	二瓦	一	一	―	―
規鐵丸	五〇〇粒	三〇〇	二〇〇	―	―
醋酸鉛	三磅	二	一	―	―
ドーフル散	四五ク	二三	一六	―	―
健胃散	一六〇ク	八〇	四〇	―	―
吐根	五ク	三	二	―	―
吐根末	三ク	一	一	―	―
甘草末	五ク	二	一	―	―
攝涅瓦根	五ク	三	二	―	―
白糖	三〇〇ク	一五〇	一〇〇	―	―
乳糖	三ク	二	一	―	―
人工カルルス泉鹽	一五ク	八	四	―	―
ザロール	三ク	一	一	―	―
サントニーネ	一五瓦	八	四	―	―
藥用石鹸	一五磅	八	四	―	―
芥子末	三〇瓶	一五	八	―	―
酒精	七五	四〇	二〇	一	―
硫規丸	一二,〇〇〇粒	六,〇〇〇	四,〇〇〇	一,〇〇〇	一五〇

亞比酸加僧謨液	二磅	一	一	―	―
硫酸苦土	一二〇	六〇	三〇	三	―
メントール	八瓦	四	二	二〇瓦	―
鹽酸モルヒネ	一瓦	四瓦	二瓦	―	―
重炭酸曹達	八〇磅	四〇	二〇	二	―
炭酸曹達	三〇	一五	八	―	―
食鹽	一五	八	四	―	―
撒里矢爾酸曹達	六〇	三〇	一五	―	―
柯々阿脂	二	一	一	―	―
阿列布油	一〇	五	三	一	―
モヒ錠	一,〇〇〇個	五〇〇	三五〇	一〇〇	三〇
依的兒精	八瓦	四	二	―	―
安母尼亞茴香精	二〇磅	一〇	五	―	―
樟腦精	一五ク	八	四	二	一〇瓶
武蘭垤酒	五〇瓶	三〇	二〇	一	―
メントール武蘭	四五磅	二〇	一〇	一	二〇〇瓶
ズルホナール	一〇瓦	五	三	―	―
龍胆丁幾	六〇磅	三〇	一五	―	―

カンフル液	三磅	二	一	三瓦	一瓦
沃度丁幾	二〇磅	一〇	五	—	—
阿片丁幾	二ク	一	一	—	—
ストロファントス丁幾	五ク	三	二	—	—
番木鼈丁幾	五ク	三	二	—	—
石榫軟膏	二〇〇ク	一〇〇	五〇	一〇	二
水銀軟膏	七ク	四	二	—	—
單軟膏	六〇ク	三〇	一五	—	—
發泡膏	一ク	一	一	—	—
華攝林	三〇ク	一五	八	—	—
赤葡萄酒	三〇瓶	二〇〇	一〇〇	—	—
酸化亞鉛	二〇磅	五	二	—	—
硫酸亞鉛	六瓦	八	四	一	—
プロタルゴール	三瓦	六	三	—	—
咖啡涅	三ク	六	三	—	—
肝油	二〇磅	五	三	—	—
加里石鹸	五ク	三	二	—	—
健胃錠	一,〇〇〇個	五〇〇	三〇〇	三,五〇〇	一,〇〇〇

硼酸軟膏	四〇磅	二〇	一〇	一	—
ドーフル散錠	五,〇〇〇個	二,五〇〇	一,五〇〇	五〇〇	一〇〇
アンチヘブリン錠	一,〇〇〇ク	五〇〇	二五〇	一〇〇	—
過格魯兒鐵	二磅	一	一	—	—
征露丸	二〇〇罐	二四〇	二四〇	九六〇	—
治療消耗品					
外用筆	五〇本	二五	一五	三	二
點眼管	五〇	二五	一五	—	—
點眼瓶	三〇個	一五	一〇	—	—
三角巾	六〇〇枚	三〇〇	一五〇	一〇	五
卷軸帶	三,五〇〇個	一,八〇〇	一,〇〇〇	五〇	二〇
糊附繃帶	五〇	二五	一五	—	—
木綿	二一〇反	一四〇	七〇	二	一
紋巴(偏篤)	一〇	五	三	—	—
昇汞ガーゼ	六〇〇	四〇〇	二〇〇	五	二
脱脂綿	二四,〇〇〇瓦	一二,〇〇〇	六,〇〇〇	一,〇〇〇	—
脱脂ガーゼ	一,五〇〇反	八〇〇	四〇〇	—	—

沃度仿謨ガーゼ	一〇反	五	三	—	—
繃帶包	五〇個	二五	一五	—	—
昇汞絹糸	自一號至五號各二〇瓦	各一〇	各五	—	—
昇汞金巾袋	大中小各六〇個	各三〇	各一五	—	—
ゴム管 大	一丈	五尺	三尺	—	—
同 中	二丈五尺	一丈三尺	六尺	—	—
同 小	一丈	五尺	三尺	—	—
吳氏副木	二五〇個	一五〇	八〇	—	—
薄片副木	二五〇	一五〇	八〇	—	—
紙副木	一〇〇枚	五〇	三〇	—	—
爪洗刷毛	三〇個	一五	八	二	—
皮膚洗刷毛	一〇	八	四	—	—
石鹸	一〇〇	五〇	二〇	二	—
海綿	一〇	六	三	—	—
安全針	六〇〇	三〇〇	一五〇	一〇	—
パラヒン紙	五〇〇枚	三〇〇	二〇〇	—	—
桐油紙	六〇〇	四〇〇	二〇〇	一〇	—

綿	五〇,〇〇〇瓦	二五,〇〇〇	一五,〇〇〇	—	—
氷囊	三〇〇個	一五〇	八〇	—	—
手術燈用パラヒン	二〇磅	一〇	五	—	—
手術燈用燈心	一送	一	一	—	—
蛤具	一,〇〇〇個	七〇〇	四〇〇	—	—
麻	六,〇〇〇瓦	三,〇〇〇	一,五〇〇	—	—
藥包紙	六〇,〇〇〇枚	三〇,〇〇〇	二〇,〇〇〇	一,〇〇〇	—
瓶札 内用	八,〇〇〇	四,〇〇〇	二,〇〇〇	—	—
同 外用	四,〇〇〇	二,〇〇〇	一,〇〇〇	—	—
松脂硬膏用紙	三〇〇	一〇〇	一〇〇	—	—
藥瓶木栓付 大	五〇〇個	三〇〇	一五〇	—	—
同 中	一,三五〇	六五〇	三〇〇	—	—
同 小	一五〇	八〇	五〇	五	—
木栓子	二,〇〇〇	一,〇〇〇	五〇〇	—	—
曲物	四〇〇	二〇〇	一〇〇	—	—
磨革	一〇枚	五	三	—	—

附表甲第七號ノ一

衞生材料歛損品表

品目	數稱	員數	品目	數稱	員數
醋酸	磅	八	安知必林	弓	九九
硼酸	同	七二	安母尼亞水	磅	一八三
溶製石炭酸	同	四、七四一	蒸餾水	同	一、七四一
鹽酸	同	四	杏仁水	同	六三一
稀鹽酸	同	九七	結晶硝酸銀	弓	六
乳酸	弓	二二五	硝酸銀加硝石	同	四
硝酸	磅	一	百露拔爾撒謨	磅	七
硫酸	同	一四	石油偏陣	同	二
單寧酸	同	一	次硝酸蒼鉛	同	四
酒石酸	同	四	格魯兒石灰	同	一七三
明攀酸	同	三八	炭化石灰	同	二、五三二
澱粉	同	八、六二六	精製樟腦	同	四
安知歇貌林	弓	六三	硫酸規尼涅	弓	二 三

抱水格魯拉爾	号	二六
哥囉仿謨	磅	五七六
咖啡涅	号	四
古魯胃謨	磅	三六
規那皮	同	三二一
硫酸銅	号	九
チウレチン	同	一
絆創膏	枚	三、七八三
護謨絆創膏	同	三五七
綿馬越幾斯	号	一六
龍膽越幾斯	磅	一一
非沃斯越幾斯	号	一
莨菪越幾斯	同	一五
麥角越幾斯	同	一三
番木鼈越幾斯	同	八
過格魯兒鐵	磅	三七
實芰答利斯藥	同	二、四一八
偃里設林	同	一六一
亞拉毘亞護謨	磅	二〇
偃答百兒加	瓦	四八〇
昇汞食鹽	磅	八七
甘汞	同	八
撒里矢爾酸汞	号	四
醋酸加僧謨	磅	一一〇
重酒石酸加僧謨	同	九九
貌羅謨加僧謨	同	二九
沃度加僧謨	同	二九
硝酸加僧謨	同	六九
硫化加僧謨	同	三四二
結麗阿曹篤	号	九三
稠厚牛乳	罐	四、一七四
粉末牛乳	同	六二
クリーム	同	一、四九一
ラノリン	磅	九
カンフル液	号	二、〇九四
滅菌莫比液	筒	三

亞砒酸加僧謨液	磅	八七
硫酸麻僧涅叟謨	同	二四
メントール	号	二〇九
炭酸那篤僧謨	磅	一〇一
格魯兒那篤僧謨	同	一〇一
撒里矢爾酸那篤僧謨	同	一三
硫酸那篤僧謨	同	一
肝油	同	一七
阿列布油	同	三七八
蓖麻子油	同	一、八四二
的列並底油	同	二三
阿片	匁	九九
甘汞錠	個	四、三四二
コカイン錠	同	八、三〇〇
昇汞錠	同	一、五八五
莫比錠	同	八、三四五
撒曹錠	同	三四〇
サントニーネ錠	同	四八〇
アポモルヒネ錠	個	一九二
アトロヒネ錠	同	二二〇
アンチヘブリン錠	同	四五〇
拕氏散錠	同	七、四五〇
含糖百布聖	磅	二一
鹽酸必魯加兒必涅	瓦	二
硫規丸	粒	一、〇〇〇
征露丸	罐	一三、五二〇
醋酸鉛	磅	三
拕氏散	同	二
健胃散	同	四五
甘草末	同	二
攝涅瓦根	同	三五〇瓦 五九
白糖	同	八七
乳糖	同	九
人工加爾々斯泉鹽	瓦	三〇〇
撒魯兒	磅	五
加里石鹼	同	一

藥用石鹸	瓦	四九	一五
芥子末	瓶	一五	一三
酒精	磅	二三	一、三一一
安母尼亞苗香精	同	四、八三一	一四九
樟腦精	同	一、三一一	七〇四
武蘭垤酒	瓶	二三	四
メントール武蘭スルフオナール	弓	九	四
知母爾	同	四六	一八
龍胆丁幾	磅	一	
沃度丁幾	同	三六	
阿片丁幾	同	一三二	
ストロフアシ丁幾	同	一	
蕃木鼈丁幾	同	二九三	
硼酒軟膏	同	一四九	
石樟軟膏	同	七〇四	
凍傷軟膏	罐	四	
水銀	磅	一八	

單軟膏	磅	四九	七一
發泡膏	同	一五	一六
華撒林	同	二三	九一八
赤葡萄酒	瓶	四、八三一	一、三〇〇、〇五
痘苗	具	一、一一一	四〇〇、〇五
亞化鉛	磅	二三	三五四
硫酸亞鉛	同	九	五一
リゾール	同	四六	四五
フエナセチン	弓	一	八
ブロタルゴール	同	三六	三一
實扶的利亞血清	具	一三二	四九八
破傷風血清液體	同	二九三	三〇〇五
虎列剌血清	同	一	一六
淺川氏チフス診斷液	同	一四九	七
テシンフンクトール	磅	七〇四	一二七
フオルマリン	同	四	二五〇五
蒸餾水	具	四	檢水試藥內容 二五五
膠酸溶液	同	一八	六一

硝酸銀溶液	具	一二〇	
カメレオン液	同	三一	ヒドロヒノン
沃度亞鉛澱粉液	同	七五	硫青酸安母紐謨
曹達混和液	同	四六	舶來丁字油
格魯謨酸加里液	同	二七	フエノールソシプ
ネッスレル氏試藥	同	二六	ユーカリプス
酒精	同	六	鹽酸ヘロイン
硫酸	同	八	
ブルチン	同		
氷酢酸	磅	七	外用筆
硫酸安母紐謨	同	一	黐眼瓶
亞硝酸加留謨	弓	二	卷帶軸
鹽化アドレナリン液	瓦	一	長卷帶
チエデル油	弓	一	昇汞ガーゼ
アニリン油	同	二	脫脂ガーゼ
ペプトン	同	一六	沃度仿謨ガーゼ
キシロール	同	二	繃帶包
ヌトローゼ	同	八	昇汞金巾袋

格魯謨酸	弓	一	
ヒドロヒノン	同	四	
硫青酸安母紐謨	同	一	
舶來丁字油	同	一	
フエノールソシプ	瓶	三	
ユーカリプス	弓	二	
鹽酸ヘロイン	瓦	一	
外用筆	本	三〇	
黐眼瓶	個	七〇	
卷帶軸	卷	一三七	
長卷帶	同	二四〇	
昇汞ガーゼ	反	一二六	
脫脂ガーゼ	同	三一八	
沃度仿謨ガーゼ	同	一六	
繃帶包	個	三〇	
昇汞金巾袋	枚	一、六七〇	

品目	稱數	員數
紙子	枚	一二二
石鹸	個	九
海綿	同	七〇
綿	瓦	三三
氷嚢	個	四四
麻	瓦	七九八
大藥瓶	個	一九
中藥瓶	同	三〇五
小藥瓶	同	二二五
木栓子	同	一一三
蛤刃	同	九三
曲物	同	三三
縫合用帽子針	本	一四〇
護謨布	尺	一八
試驗紙	箱	一
覆子	枚	一九七
益子	個	二九
硝子小注射器	個	六八
磨革	枚	一二、九〇〇
砂嚢	枚	一二五
西洋蠟燭	本	三七、一〇〇
洗濯石鹸	個	二二三
木綿絲白	同	一三四
縫針	本	二五八
護謨帽附鉛筆	同	五三九
水筆	同	一二五
眞鍮筆	同	一四五
報告用紙	封筒附	一〇〇
半紙	帖	三七
		七

品目	稱數	員數
麻藥用器內容		
硝子瓶	個	四一
駈血帶	同	一
野戰止血器	同	五〇
洗球子	同	八五
皮下注射器具	同	九二
皮下注射器用硝子筒	個	五
食鹽注射器	具	九
灌腸器	同	一二
掘里設林灌腸器	個	七
ネラトン式カテーテル八號	本	五八
護謨カテーテル	同	四五
體温計	個	一九二
聽診器	同	二
ホルクマン式副木	同	八七
網狀黃銅夾	枚	二二
手術衣	同	二三
避病院用燈	同	一
精製牛乳	瓦	一九二
尿器	個	四五
檢水器	具	七
研磨器械	同	五八
硝子尿器	同	一二
水銀寒暖計	同	九二
環狀褥瘡	同	八五
卷尺	同	五
酒精燈	同	五〇
手術用燈	個	一
避病院用寢衣	枚	四一
水銀秤	具	二
磁製乳鉢	同	一九二
硝子製藥瓶	個	四五
小秤量匙	同	八七
拔栓子	個	二二
液量器	一〇cc	二三
	同	一八一

漏斗	個	同	二
醫療嚢外側	同	同	一
繃帶嚢外側	同	同	九二
醫繃帶嚢用懸紐	同	同	七
同帶	同	同	三
藥用水筒	同	同	一
擔架支脚附具	同	同	一、〇〇〇
同支脚	同	同	三
擔架日覆	組	同	一
擔架竹桿	本	同	一
擔架木桿	同	同	二
擔架負帶	個	同	八
擔架帶紐	同	同	四
擔架床	同	同	八
擔架臺具	同	同	一
擔架車用支柱	本	同	一
南擔架木桿	本	同	七
安南擔架擔	同	同	一
患者輸送車	輛	同	一
天幕	具	同	九二
藥劑行李	甲	同	七
同	乙	同	三
醫極格納硝子瓶	個	同	二一四
視力表	枚	同	七
檢尿器械	具	同	三
氷嚢	同	同	一三
枕	個	同	八
被架	同	同	一七
丁字杖	同	同	一八
蒸氣吸入器	具	同	一三
尿道注射器	個	同	三
線鋸	個	同	八二
消毒用喞筒	具	同	二四
煎劑器	同	同	一
重湯鍋	個	同	一
金屬二辨鏡	個	同	一
縫合針	本	同	一〇一

リユエル骨鉗子	本	同	二
護謨手套	双	同	一
珐琅引金盥	個	同	一
珐琅醫療嚢内容	同	同	一
錠劑入硝子筒	同	同	三
繃帶嚢内容メントールブラン瓶	同	同	一
繃帶嚢内容絆創膏入鑵	同	同	二
ピペット	同	同	一、〇〇〇
コルベン	cc	同	一、〇〇〇
ペトリー皿	同	同	一二
時計皿	同	同	一
蒸發皿	同	同	二
磁製坩鍋	同	同	一
試驗管	同	同	三二
ヘルグラス検水器械内容	同	同	一
ヘツヘルグラス	同	同	一
アセチレン燈	同	同	一
吸角	個	同	一
床箸	同	同	二
バルサム瓶	個	同	一
濕度計	具	同	一
雨量針	同	同	三
急救箱	同	同	一、〇〇七
丁字杖	個	同	一一〇
止血管容器	同	同	一八〇
コンパス	同	同	三
烏口	同	同	一二
提灯火袋	同	同	二
提灯	同	同	二九
ガントウ提灯	同	同	一
ヅック製携桶	同	同	三二
圓形鐵葉携桶	同	同	八
藥鑵大	同	同	一四
黄銅水次	同	同	一一
雜品嚢	具	同	一
衛生大旗	疏	同	二

同小旗	疏		五四
國旗	同		三五
紅燈	個		一七
著色鈑 藍白赤黑	組		二
吸呑	個		一二
硝子コップ	同		三一
懷中硯箱	同		三八
鞘入錐付小刀	同		八
如露	個		六
懷爐	同		五七九
汽車用懷爐	同		三六
湯煖保	同		六
巴布鍋	同		一

備考 器械ノ員數中ニハ各軍ノ返納品ニシテ使用中ノ缺損ニ係ルモノヲ含ム

附表甲第七號ノ二

藥物缺損ノ割合及其事由

品目	數稱	追送受	引繼及返納受	計	缺損數量	%	事由
溶製石炭酸	磅	八二、〇一一	一七、四四〇	九九、四五一	四、七四一	四、七六七	追送梱包中内容缺損ノ疑ヒアルモノヲ開梱調査シ發見セルモノニシテ輸送取扱中ノ缺損ニ係ル
明礬	〃	七三、六〇〇	一三、四五七	八七、〇五七	八、六三六	五、九〇八	大詰品(百磅入)小分ノ際發見セルモノニシテ鐵葉鑵詰ナルニ依リ鐵葉侵蝕セラレテ結晶甚タシク汚染シタルモノ
澱粉	〃	七一、六七〇	一三、五一六	八五、一八六	一五一	〇、一七七	大詰品(百磅入)小分ノ際生シタル減量ナリ
安母尼亞水	〃	四、二〇二	一、五一二	五、七一四	一八三	三、二〇三	本品ハ三十六磅鐵葉鑵詰ニシテ追送運搬中鑵ノ接合部破損ノ爲メ漏出ニ基因ス
蒸餾水	〃	九、〇一五	八九九	九、九一四	一、七四一	一七、五六一	瓶ノ薄弱ナル爲メ追送品ニモ破損多ク前方ヨリ返納シ來レルモノニ至テハ二十磅入壹梱包中完全ナルハ二、三磅ニシテ他ハ破損セルモノアリタリ
杏仁水	〃	二〇、〇〇〇	三、六四六	二三、六四六	六三一	二、六六八	其事由蒸餾水ニ同シ
次硝酸蒼鉛	〃	七〇、二二五	九、六六二	七九、八八七	一七三	〇、二一六	追送ノ五十五磅入大梱包ノ重量大ナルニ比シ梱包薄弱ノ爲メ輸送中ニ來セル破損ニ係ル
哥囉仿謨	〃	九、二四〇	七、一一〇	一六、三五〇	五七六	三、五二三	一磅詰ノモノ百磅入大梱包ニシテ三、七〇〇磅チ改梱セシニ其内ヨリ出セル缺損ノミニテモ四九六磅アリタリ重量過大ナルニ比シ梱包ノ不完全ナルニ基因ス

規那皮	磅	三三、七〇〇	六、八七七	三九、五七七	三二一	〇、八一二	大諳品ヲ小分セシ際生シタル減量ナリ
絆創膏	枚	九、〇一〇	九、三八五	一八、三九五	三、七八三	二〇、五六五	本品ハ各軍ヨリ返納シ來レルモノヲ悉ク調査セシニ上記ノ員數ハ粘著力ヲ失シ使用ニ堪ヘサルモノナリ
護謨絆創膏	〃	五二、三四三	一〇、三七九	六二、七二二	三五七	〇、五七二	絆創膏ニ同シ
實芰答利斯葉	磅	二、八五〇	七三三	三、五七三	二、四一八	六七、六七四	保存期退ヲ經過シタルニ依ル
倔里設林	〃	一一、二〇〇	一、四九一	一二、六九一	一六二	一、二六八	各軍返納品中鈌損ノ疑ヒアルモノヲ開梱セシニ上記ノ鈌損ヲ見タリ
醋酸加僧謨	〃	五、一二〇	二、四三〇	七、五五〇	一一〇	一、四五六	倔里設林ニ同シ
硫化加僧謨	〃	一、〇〇〇	三四	一、〇三四	三四三	三三、〇七五	硝子瓶ノ薄弱ナルハ其一原因ナリ本品ハ不正角形ノ大塊ナルヲ以テ運搬時ニ於ケル振動ニ依リテ瓶ヲ破壞シ從テ損失ニ歸シタルモノナリ
稠厚牛乳	罐	六七三、二八〇	九八、四二〇	七七一、七〇〇	四、一七四	〇、五四一	梱包ノ板蓋釘着ノ粗漏ヨリ釘尖罐ヲ破リ爲メニ腐敗ニ至レルモノ多シ改梱調査ノ際發見セリ又梱包破損ニ依ルモノ及自然變敗ノモノ少ナカラス
クリーム	〃	六三、〇〇〇	七〇、二六八	一三三、二六八	一、四九一	一、一二七	稠厚牛乳ニ同シ
カンフル液	瓦	二〇、五一二	一七、七五一	三八、二六三	二、〇九四	五、四七二	本品ノ鈌損ハ瓶栓不良ノ爲メ揮散シタルモノ多シ改梱調査セルニ內容約三分ノ一ニ減シタルモノ多シ
メントール	〃	三、二四七	一、六九八	四、九四五	二〇九	四、二二六	本品ハ二百瓦入九梱包改梱ノ際發見セル內容不足ニシテ其鈌數百四十五瓦ナリ他ハ瓶ノ破損ニ因ル

炭酸那篤僧謨	磅	三、四五一	九二〇	四、三七一	一〇一	二、三一一	本品ノ鈌損ハ百磅ノ大諳入ヲ小分セル際九十二磅ノ減量ヲ生シタルモノ其他ハ開梱調査上發見ノ鈌損ナリ
格魯兒那篤僧謨	〃	四、九五〇	一、六四六	六、五九六	一〇一	一、五三一	容器破損ニ依ル鈌損及小分上ノ減量ナリ
阿列布油	〃	六、〇八二	四、四八三	一〇、五六五	三七八	三、五七七	本品ハ二千六百七十磅（大諳四十磅入）ヲ小分シ二、三八一磅ヲ得タリ其減量二八九磅トス他ハ二十磅四十磅入ノ梱包ヲ開梱シ發見セル鈌損ナリ
篦麻子油	〃	三一、九八〇	七、三一一	三九、二九一	一、八四三	四、六八八	本品ノ鈌損ハ瓶ノ薄弱其一因ナレトモ大罐詰ノ漏出セルアリテ一、〇四〇磅ノ大諳ヲ小分セルニ二四七磅ノ不足ヲ來セリ
征露丸	罐	四、七五四、四〇〇	三七六、九五二	五、一三一、三五二	一三、五二〇	〇、二六五	本鈌損全部ハ三十八年十二月七日北陸丸ヨリ揚陸シタルモノニシテ搭船ノ際海中ニ脫落シ之ヲ拾獲タルモ使用ニ堪ヘサルニ至レルモノナリ
酒精	磅	四八、一三八	九、四六九	五七、六〇七	九一八	一、五九三	本品ハ安母尼亞水同樣其罐ノ（三十磅入）接合部破損シ內容漏出ニ係ルモノ及開梱（二十磅入）ニ依リテ鈌損ヲ發見セルモノナリ
樟腦精	〃	三六、〇〇二	五、八四四	四一、八四六	一、〇〇八	二、四〇八	本品ハ返納品中開梱調査ノ際ニ發見セシ鈌損大部分ヲ占ム
武蘭垤酒	瓶	七八、一〇六	一八、八四〇	九六、九四六	三五四	〇、三六五	本品鈌損ハ重ニ四十瓶入大梱包ナリ其梱包ハ才積七才以上重量二十貫匁ニシテ運搬取扱ノ不便ナルト梱包箱ノ比較的薄弱ナルトニ原因ス
沃度丁幾	磅	一〇、五四〇	一、八〇二	一二、三四二	四九八	四、〇三五	本品ノ瓶ノ薄弱ハ方ニ破損ノ一因ナリ一梱包中大抵三、四瓶ノ鈌損アルヲ免レサリキ
石樟軟膏	〃	一一一、九二〇	三〇、六八一	一四二、六〇一	一二七	〇、〇八九	返納品中ノ變質品ニ係ル
凍傷膏	罐	三五七、二一〇	三三、八三五	三九一、〇四五	二五五	〇、〇六五	石樟軟膏ニ同シ

赤葡萄酒	瓶	三〇九、八〇七	三三、六三四	三四三、四四一	四、八三一	一、四〇六	本品ハ武酒ト同大ノ梱包ナルヲ以テ破損ノ景況亦之ニ同シ且ツ本品ハ各軍返納品中寒時凍結ニ依リ瓶栓脱出シ爲メニ變敗セルモノ亦多シ
痘苗	具	一〇八、四〇〇	九、七五〇	一一八、一五〇	一、三二一	一、一五七	有効期限ノ經過ニ依ル
實扶的利亞血清	〃	二九〇	五七	三四七	一三二	三、八〇四	同
破傷風血清液體	〃	一、一〇〇	一八四	一、二八四	二九三	二二、八一一	同
淺川氏ナフス診斷液	〃	二、四〇〇	三三七	二、七三七	一四九	五、四四三	同
デシンフェクトール	磅	四、七二〇	七三二	五、四五二	七〇四	一二、九一二	大詰品ヨリ來レル減量ハ其四、二五二磅ヲ小分セシニ減量六六三磅アリ其他ハ一磅瓶詰入梱包ヲ開梱調査ノ際破損ヲ發見セルモノナリ
硝酸銀溶液	瓶	三六〇	五四七	九〇七	一三〇	一、三三三	返納品中破損ヲ發見シタルモノ

本表ハ比較的多量ノ缺損アリシモノヲ掲ク

附表甲第八號ノ一

廢品品目員數表（其ノ一）

品目	稱數	員數
藥劑行李(甲)	個	七
同(乙)	同	三
砲兵醫櫃(甲)	同	一
同(乙)	同	一
衛生材料修理具	同	七
氷嚢釣	同	一二
離被架	同	二四
複丁字杖	同	二〇
丁字杖	同	一六
ホルクマン式副木	同	五四
大腿蒲團附副木	同	一一三
汽車用便器	同	四一
患者輸送車	同	六
患者用食器	同	一三〇
安南擔架々床	個	六八五
同息杖	本	四〇
同支臺	個	二六
同日覆	同	三六六
同急製日覆	同	一二八
擔架々床	枚	一、九五九
擔架帶紐	筋	四五七
同日覆	枚	七三
同負・帶	筋	三一二
同日覆金具	個	八一
同支脚	組	五一一
同横鐵	個	一九五
天幕舊式	張	九
同方錐形傘形	同	八九

廢品品目員數表 其ノ二

附表甲第八號ノ二

品目	數稱	員數
輕便消毒器汽車用懷爐	個同同	七
擔架日覆	枚	一五
醫療嚢格納瓶	個	九八
手術衣	枚	四六
衛生小旗	旒	五
國旗	同	三
避病大旗	旒	一〇
衛生衣	枚	三
蒸汽吸入器具	旒	三
網狀黃銅夾	枚	五
拔栓子	個	三
寒暖計	同	七
濕度計	同	二
ズック製携桶	同	八
如露	同	四
磁製乳鉢	同	五
磁製乳棒	同	二
醫極格納鐵葉罐	同	九
紅燈異式	同	三
手術用燈舊式	同	一
膏藥板	枚	一
漏斗臺	個	一
鐵葉漏斗	個	三四
硝子漏斗	同	二五
吐壺	同	一二
巴布鍋	同	四二
枕	同	七
風環狀褥	同	二
懷中硯箱	同	二
鞘入錐付小刀	同	五
黃銅活栓	同	一
護謨カテーテル	同	八
ブーシー	同	二
革砥	同	九
黃銅盥	同	二
水牛杯	同	九
藥下注射器	具	一
皮球子	個	一
洗體計	同	一

品目	數稱	員數
天幕敷布	枚	三六
同鐵柱	組	六〇
擔架木桿	本	五六五
急造擔架木桿	同	三〇〇
擔架鐵横桿	個	二六四
同竹桿	本	二六四
急製擔架	具	九五
提尿器	個	八五
消毒喞筒	同	二七八
急製擔架々床	個	二五九
繃帶嚢外側	同	八〇九
醫療嚢外側	同	九五
絆創膏	枚	四、〇〇〇
護謨絆創膏	同	五五二
明礬	瓩	八、一六〇
晒粉	貫匁	二〇〇
硝酸	瓩	三〇
硫黃	同	四八

液量器	個	一	一二
ハンダ小手	同	一	一二
鋸	同	一	一
錐	同	一	一
西洋釘抜	同	一	一
診察箱	具	一	一
湯煖保	個	六	六
アセチレン燈	同	一	一
止血管容器	同	一三〇	一三〇
硝子尿器	同	一	一
鐵葉尿器	同	八	八
急造日覆	枚	三	三
手術臺用枕	個	一	一
婦人科器械外箱	同	三	三
灌水器	具	一	一
異式ガンドー提灯	個	九	九
止血管	同	一	一
鐵葉藥罐	同	一	一
鐵葉藥罐	個	六	六
黄銅携水桶	同	一二	一二
二重灌水器	具	一	一
珐瑯引金盥	個	八	八
洗眼盤	同	一	一
膿盤	同	一	一
色素瓶箱	具	一	一
検尿器械	同	二	二
携帯検水器械	同	三	三
研磨器械外箱	個	三	三
救急箱	具	三	三
醫療嚢革箱	個	一	一
提灯火袋	同	九	九
繃帯品嚢内容メントールプラン瓶入筒	同	一一〇	一一〇
同絆創膏入鑵	同	一七九	一七九
繃帯嚢用革	同	一四	一四
繃帯紐	同	一〇	一〇
同懸		一	一

灌腸器	具	一	一
聽診器	個	一	一
グリセリン灌腸器	同	一	一
尿道注射器	同	一	一
發霧器	具	一	一
沈降器	個	一	一
食鹽注射器	具	一	一
雨力計	具	一	一
中秤	同	一	一
小秤	同	一五	一五
野戰消毒車用温檢器	個	一	一
鑷子	同	一	一
護謨手套	双	一	一
検水器械	具	一	一

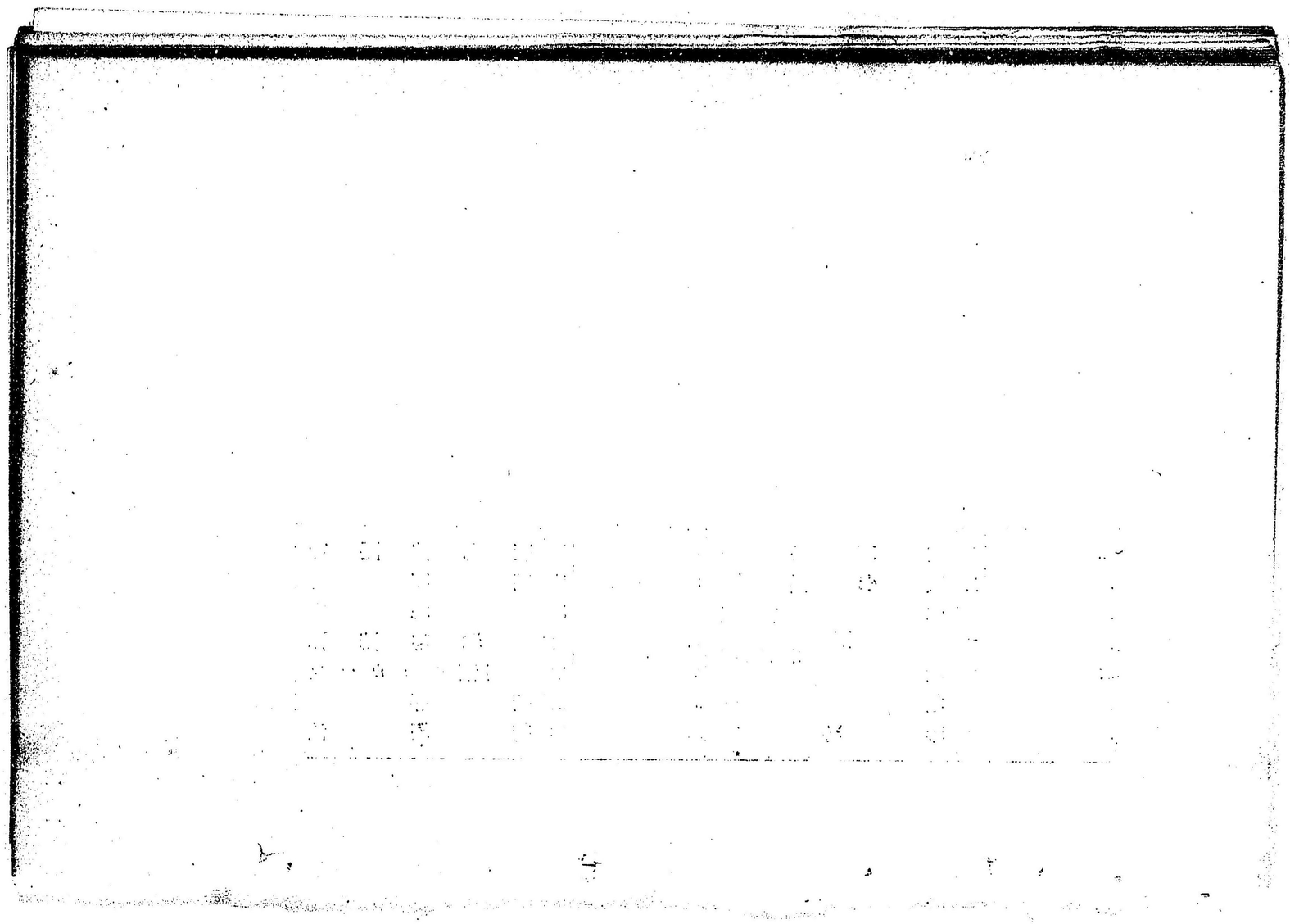

追送衛生材料一覽表

連本倉庫

品目	數量	大連本倉庫					營口			
		冬季材料大輸送	臨時大輸送	第三次輸送	臨時追送	小計	冬季材料大輸送	臨時大輸送		
硼酸	磅	四、三三〇	一二、六〇〇	一二、〇〇〇	一九、二〇〇瓦	一八、九三九、二〇〇瓦	二、八八〇			
溶製石炭酸	〃	一〇、七八〇	三六、〇〇〇	四、〇〇〇	二〇、一〇二	七〇、七一九	七二二〇			
枸櫞酸	〃	—	—	—	三〇五	三〇五	—			
鹽酸	〃	—	九〇〇	—	二〇二	一、一〇〇	—			
稀鹽酸	〃	五、四〇〇	九、〇〇〇	一、六〇〇	九六〇	一六、九六〇	三、六〇〇			
撒里矢爾酸	〃	一八〇	四〇五	九〇	三二六	一、〇〇一	一二〇			
硫酸	〃	—	—	—	—	五〇一	—			
單寧酸	〃	三二四	八六四	八四〇	三〇四〇	六、八八二	一、〇八〇			
依的兒	〃	—	四、二六一	一、〇〇〇	一、〇二二	六、八八二	一、〇八〇			
酒石酸	〃	一、六二〇	四〇五	二四〇	一、〇二二	六、八八二	一、〇八〇			
明礬	〃	一七、二八〇	四四、八〇〇	—	四五〇	六二、〇八〇	一一、五二〇			
安知歇貌林	弓	一三、八二四	三四、五六〇	七、六八〇	三〇四	五六、三六八	九、二一六			
安知必林	〃	一七、二八〇	四五、〇八〇	九、四〇〇	一〇四	六八、八六四	一一、五二〇			
安母尼亞水	磅	一二〇	三、〇六〇	一〇〇	三、五四二	四、一二二	八〇			
蒸餾水	〃	五、四〇〇	一三、六〇〇	—	七、〇〇〇瓦	五、四〇〇、七〇〇瓦	三、六〇〇			
結晶硝酸銀	弓	五四〇	一、四一六弓	一二八	一、四一六弓	二、四〇〇、五〇〇瓦	三六〇			
杏仁水	〃	五、四〇〇	一三、六〇〇	一、四〇〇	一、六四〇瓦	一六、四〇〇瓦	三、六〇〇			
硝酸銀加硝石	〃	五四〇	一、四一六弓	一二八	一、四一六弓	一、七五六、一〇〇瓦	三六〇			
百露拔爾撒謨	磅	二四〇	六〇〇	一〇〇	一〇〇瓦	一〇〇瓦	一〇〇			
石油偏陣	〃	一八〇	四四五	—	—	四四五	六二六			
次硝酸蒼鉛	〃（三〇入）	一〇、八〇〇	四〇、八〇〇	五、六〇〇	二二五	五七、四二五	七、二〇〇			
煆製石灰	鐘	二、七〇〇	五、四〇〇	—	—	八、一〇〇	一、八〇〇			
燒石膏	磅	四、三二〇	九、〇〇〇	五、〇〇〇	二、二一〇瓦	三九、五二五	二、八八〇			
精製樟腦	〃	五四〇	二、〇〇〇	四〇〇	一二	九四〇	三六〇			
硫酸規尼涅	弓	二一六	八六四	二八八	一二	一、三八〇	一四四			

生材料一覽表

本倉庫			營口支倉庫					合計
第三次輸送	臨時追送	小計	冬季材料大輸送	臨時大輸送	第三次輸送	臨時追送	小計	
二、〇〇〇	一九瓩二〇〇瓦	一八、九三九瓩二〇〇瓦	二、八八〇	—	一、二〇〇	—	四、〇八〇	二三、〇一九瓩二〇〇瓦
四、〇〇〇	二〇、〇一一	七〇、七一九	七、二二〇	—	四、〇〇〇	—	一一、二二〇	八二、〇一一
—	三〇五	三〇五	—	—	—	—	—	三〇五
—	二〇〇	一、一〇〇	—	—	—	—	—	一、一〇〇
一、六〇〇	九六〇	一六、九六〇	三、六〇〇	—	一、〇〇〇	—	四、六〇〇	二一、五六〇
九〇	三二六	一、〇〇一	一二〇	—	—	—	一二〇	一、一二一
五〇一	—	五〇一	—	—	—	—	—	五〇一
八四〇	一、〇一二	三、〇四〇	二一六	—	—	—	二一六	三、二五六
一、〇〇〇	—	六、八八一	一、〇八〇	—	—	—	一、〇八〇	七、九六一
—	四五〇	四五〇	—	—	—	—	—	四五〇
—	—	六二、〇八〇	一一、五二〇	—	—	—	一一、五二〇	七三、六〇〇
四、〇〇〇	二、八七〇	六〇、一五〇	一一、五二〇	—	—	—	一一、五二〇	七一、六七〇
七、六八〇	三〇四	五六、三六八	九、二一六	—	—	一九二	九、四〇八	六五、七七六
六、四〇〇	一〇四	六八、八六四	一一、五二〇	—	—	—	一一、五二〇	八〇、三八四
一〇〇	三、五四二	四、一一二	八〇	—	—	—	八〇	四、二〇二
—	七、〇〇〇瓦	五、四〇〇瓩七、〇〇〇瓦	三、六〇〇	—	—	—	三、六〇〇	九、〇〇〇瓩七、〇〇〇瓦
二、〇〇〇	—	一六、四〇〇	三、六〇〇	—	—	—	三、六〇〇	二〇、〇〇〇
一二八	一、四一六瓩五〇瓦	二、四〇〇瓩五〇瓦	三六〇	—	—	—	三六〇	二、七六〇瓩五〇瓦
三八四	一〇〇瓦	一、七五六瓩一〇〇瓦	三六〇	—	—	—	三六〇	二、一一六瓩一〇〇瓦
—	—	七〇〇	一六〇	—	—	—	一六〇	八六〇
—	—	六二六	一二〇	—	—	—	一二〇	七四六
五、六〇〇	二二五	五七、四二五	七、二〇〇	—	五、六〇〇	—	一二、八〇〇	七〇、二二五
—	—	八、一〇〇	一、八〇〇	—	—	—	一、八〇〇	九、九〇〇
五、〇〇〇	二一、二〇五	三九、五二五	二、八八〇	—	五、〇〇〇	三、七二〇	一一、六〇〇	五一、一二五
四〇〇	—	九四〇	三六〇	—	—	—	三六〇	一、三〇〇
二八八	一二	一、三八〇	一四四	—	—	—	一四四	一、五二四

附表乙第一號ノ二

品目	單位	大連 冬季材料大倉庫	大連 臨時大倉庫	本店 第三大倉庫	倉庫 臨時運送	倉庫 小計	營口 冬季材料大倉庫	營口 臨時大倉庫
抱水格魯拉	瓩	三、三六	五、七〇	八六	—	一〇、〇三	三、三〇	—
嗚鹽酸曬格魯	〃	一、六一〇	五、三〇	一、一〇〇	—	八、一六〇	一、〇六〇	—
古鹽酸古加仿拉	〃	一、〇八〇	三、一三〇	七〇〇	—	四、〇三〇	七一〇	—
規咖古鹽酸曹皮混讀爾	〃	八一〇	一、六一〇	三〇〇	—	二、七三〇	五四〇	—
絆規咖古鹽酸曹皮混讀爾	〃	一六二	四三一	一一〇	五七〇	一、一八四	一〇八	—
護絆規咖古鹽酸曹皮混讀爾	〃	八六四〇	一、〇〇〇	—	三〇〇	二、九四〇	五、七〇〇	—
松護絆規咖古鹽酸曹皮混讀爾	〃	五、四〇〇	—	—	一〇	五、四一〇	三、六〇〇	—
綿松護絆規咖古鹽酸曹皮混讀爾	瓦	六、四八〇	三、一六〇〇	四八〇〇	九三〇	四三、八三	四、三一〇	—
龍綿松護絆規咖古鹽酸曹皮混讀爾	〃	五四〇	九〇〇	—	一〇	一、四五〇	三六〇	—
菲龍綿松護絆規咖古鹽酸曹皮混讀爾	〃	四三一	八三一	一三八	—	一、三五一	一、八八	—
萬菲龍綿松護絆規咖古鹽酸曹皮混讀爾	〃	三七〇	一八〇	—	—	五五五	一八〇	—
番萬菲龍綿松護絆規咖古鹽酸曹皮混讀爾	〃	—	三〇	—	三〇〇	三三〇	—	—
麥番萬菲龍綿松護絆規咖古鹽酸曹皮混讀爾	〃	四三一	七三一	—	—	一、一〇〇	三八八	—
角麥番萬菲龍綿松護絆規咖古鹽酸曹皮混讀爾	〃	四三一	一、一五一	三六	—	一、六八八	三八八	—
木角麥番萬菲龍綿松護絆規咖古鹽酸曹皮混讀爾	〃	一四三一	一、九一一	五三一	—	二、九七一	一、一八八	—
格木角麥番萬菲龍綿松護絆規咖古鹽酸曹皮混讀爾	〃	一一〇	七三一	一一〇	三六	二、三六	三八	—
答格木角麥番萬菲龍綿松護絆規咖古鹽酸曹皮混讀爾	〃	三七〇	一、八〇〇	七〇〇	一〇〇	三、二七〇	一八〇	—
里答格木角麥番萬菲龍綿松護絆規咖古鹽酸曹皮混讀爾	〃	一、〇七〇	三、一三〇	一、一〇〇	六、〇〇〇	一〇、四八〇	一、七一〇	—
昆里答格木角麥番萬菲龍綿松護絆規咖古鹽酸曹皮混讀爾	〃	八一〇	一、五九〇	一、一〇〇	三、〇〇〇瓦	一一、四〇〇	五四〇	—
亞昆里答格木角麥番萬菲龍綿松護絆規咖古鹽酸曹皮混讀爾	〃	六、四〇〇	三、一〇〇	四、〇〇〇	三〇、〇〇〇瓦	四三、五〇〇瓦	四、三〇〇	—
拉亞昆里答格木角麥番萬菲龍綿松護絆規咖古鹽酸曹皮混讀爾	〃	二、六一〇	八、〇〇〇	一、一〇〇	三、〇〇〇瓦	一四、七一〇	一、四四〇	—
水拉亞昆里答格木角麥番萬菲龍綿松護絆規咖古鹽酸曹皮混讀爾	〃	一、六二〇	五、〇〇〇瓦	三、〇〇〇瓦	三〇、〇〇〇瓦	三九、六二〇瓦	一、〇八〇	—
曬水拉亞昆里答格木角麥番萬菲龍綿松護絆規咖古鹽酸曹皮混讀爾	〃	一、〇八〇	三、〇〇〇瓦	二、〇〇〇瓦	二〇、〇〇〇瓦	二六、〇八〇瓦	七二〇	—
格曬水拉亞昆里答格木角麥番萬菲龍綿松護絆規咖古鹽酸曹皮混讀爾	〃	五四〇	一、五〇〇瓦	一、〇〇〇瓦	一〇、〇〇〇瓦	一三、〇四〇瓦	三六〇	—
魯格曬水拉亞昆里答格木角麥番萬菲龍綿松護絆規咖古鹽酸曹皮混讀爾	〃	二七〇	七五〇瓦	五〇〇瓦	五、〇〇〇瓦	六、五二〇瓦	一八〇	—
兒魯格曬水拉亞昆里答格木角麥番萬菲龍綿松護絆規咖古鹽酸曹皮混讀爾	〃	一、〇八〇	三、〇〇〇瓦	二、〇〇〇瓦	二〇、〇〇〇瓦	二六、〇八〇瓦	七二〇	—
酸兒魯格曬水拉亞昆里答格木角麥番萬菲龍綿松護絆規咖古鹽酸曹皮混讀爾	〃	五四〇	一、五〇〇瓦	一、〇〇〇瓦	一〇、〇〇〇瓦	一三、〇四〇瓦	三六〇	—
加酸兒魯格曬水拉亞昆里答格木角麥番萬菲龍綿松護絆規咖古鹽酸曹皮混讀爾	〃	二七〇	七五〇瓦	五〇〇瓦	五、〇〇〇瓦	六、五二〇瓦	一八〇	—
餾加酸兒魯格曬水拉亞昆里答格木角麥番萬菲龍綿松護絆規咖古鹽酸曹皮混讀爾	〃	一、〇八〇	三、〇〇〇瓦	二、〇〇〇瓦	二〇、〇〇〇瓦	二六、〇八〇瓦	七二〇	—
讀餾加酸兒魯格曬水拉亞昆里答格木角麥番萬菲龍綿松護絆規咖古鹽酸曹皮混讀爾	〃	五四〇	一、五〇〇瓦	一、〇〇〇瓦	一〇、〇〇〇瓦	一三、〇四〇瓦	三六〇	—
〃讀餾加酸兒魯格曬水拉亞昆里答格木角麥番萬菲龍綿松護絆規咖古鹽酸曹皮混讀爾	〃	二七〇	七五〇瓦	五〇〇瓦	五、〇〇〇瓦	六、五二〇瓦	一八〇	—
〃〃讀餾加酸兒魯格曬水拉亞昆里答格木角麥番萬菲龍綿松護絆規咖古鹽酸曹皮混讀爾	〃	一、〇八〇	三、〇〇〇瓦	二、〇〇〇瓦	二〇、〇〇〇瓦	二六、〇八〇瓦	七二〇	—
〃〃〃讀餾加酸兒魯格曬水拉亞昆里答格木角麥番萬菲龍綿松護絆規咖古鹽酸曹皮混讀爾	〃	五四〇	一、五〇〇瓦	一、〇〇〇瓦	一〇、〇〇〇瓦	一三、〇四〇瓦	三六〇	—
〃〃〃〃讀餾加酸兒魯格曬水拉亞昆里答格木角麥番萬菲龍綿松護絆規咖古鹽酸曹皮混讀爾	〃	二七〇	七五〇瓦	五〇〇瓦	五、〇〇〇瓦	六、五二〇瓦	一八〇	—
〃〃〃〃〃讀餾加酸兒魯格曬水拉亞昆里答格木角麥番萬菲龍綿松護絆規咖古鹽酸曹皮混讀爾	〃	一、〇八〇	三、〇〇〇瓦	二、〇〇〇瓦	二〇、〇〇〇瓦	二六、〇八〇瓦	七二〇	—
〃〃〃〃〃〃讀餾加酸兒魯格曬水拉亞昆里答格木角麥番萬菲龍綿松護絆規咖古鹽酸曹皮混讀爾	〃	五四〇	一、五〇〇瓦	一、〇〇〇瓦	一〇、〇〇〇瓦	一三、〇四〇瓦	三六〇	—
〃〃〃〃〃〃〃讀餾加酸兒魯格曬水拉亞昆里答格木角麥番萬菲龍綿松護絆規咖古鹽酸曹皮混讀爾	〃	二七〇	七五〇瓦	五〇〇瓦	五、〇〇〇瓦	六、五二〇瓦	一八〇	—

連本倉庫				營口支倉庫					合計
大輸送	第三次輸送	臨時追送	小計	冬季材料大輸送	臨時大輸送	第三次輸送	臨時追送	小計	
五、七六〇	八九六	—	一〇、〇五二	二、三〇四	—	—	—	二、三〇四	一二、三五六
五、三四〇	一、二〇〇	—	八、一六〇	一、〇八〇	—	—	—	一、〇八〇	九、二四〇
二、二五〇	七〇〇	—	四、〇三〇	七二〇	—	—	—	七二〇	四、七五〇
一、六二〇	三〇〇	—	二、七三〇	五四〇	—	—	—	五四〇	三、二七〇
四三二	一二〇	五七〇	一、二八四	一〇八	—	—	—	一〇八	一、三九二
一八、〇〇〇	—	三〇〇	二六、九四〇	五、七六〇	—	—	—	五、七六〇	三二、七〇〇
—	—	一〇	五、四一〇	三、六〇〇	—	—	—	三、六〇〇	九、〇一〇
三一、六〇〇	四、八〇〇	九、四三〇	四三、八二三	四、三二〇	—	四、二〇〇	—	八、五二〇	五二、三四三
九〇〇	—	一〇	一、四五〇	三六〇	—	—	—	三六〇	一、八一〇
八三二	一二八	—	一、三九二	二八八	—	—	—	二八八	一、六八〇
一八〇	四五	—	四九五	一八〇	—	—	—	一八〇	六七五
三〇	—	三〇〇	三三〇	—	—	—	—	—	三三〇
七三二	—	三六	一、二〇〇	二八八	—	—	—	二八八	一、四八八
一、一五二	三八四	—	一、九六八	二八八	—	—	—	二八八	二、二五六
一、七九二	五一二	二五六	二、九九二	二八八	—	—	—	二八八	三、二八〇
二七〇	—	—	三九〇	八〇	—	—	—	八〇	四七〇
一、八〇〇	五〇〇	一〇〇	二、六七〇	一八〇	—	—	—	一八〇	二、八五〇
二、七〇〇	七〇〇	六、〇〇〇	一〇、四八〇	七二〇	—	—	—	七二〇	一一、二〇〇
一、五九〇	—	—	二、四〇〇	五四〇	—	—	—	五四〇	二、九四〇
二七、〇〇〇	四、〇〇〇	三、〇〇〇瓦	三七、四四〇磅 三、〇〇〇瓦	四、三〇〇	—	—	三、〇〇〇	七、三〇〇	四四、六四〇磅 三、〇〇〇瓦
八、七〇〇	二、五〇〇	—	一三、三六〇	一、四四〇	—	—	—	一、四四〇	一四、八〇〇
一、八〇〇瓦	三〇〇瓦	二〇瓦	二、一二〇瓦 八四〇碼	五七六碼	—	—	—	五七六碼	二、一二〇瓦 一、四一六碼
六七五	一五〇	一五〇	一、二四五	一八〇	—	—	九〇	二七〇	一、五一五
一、六一〇	四五〇	五〇〇瓦	二、八七〇磅 五〇〇瓦	五四〇	—	—	—	五四〇	三、四一〇磅 五〇〇瓦
三〇	—	一碼	三〇磅 一碼	—	—	—	—	—	三〇磅 一碼
二、七〇〇	六〇〇	四七〇	四、五八〇	五四〇	—	—	—	五四〇	五、一二〇
二、七〇〇	四〇〇	—	三、九一〇	五四〇	—	二〇〇	—	七四〇	四、六五〇
三、六〇〇	六〇〇	四七〇	六、二九〇	一、〇八〇	—	—	—	一、〇八〇	七、三七〇
七、二〇〇	一、二〇〇	三、〇〇〇	一四、〇四〇	一、七六〇	—	八〇〇	一六〇	二、七二〇	一六、七六〇

大連本倉 大連營口支倉庫

品目	數量	冬季材料大輸送	臨時大輸送	第三次輸送	臨時追送	小計	冬季材料大輸送	臨時大輸送	第三次輸送	臨時追送	小計	合計
沃度加留謨	瓲	一、六二〇	三、六〇〇		二九〇	五、八一〇	一、〇八〇				一、〇八〇	六、八九〇
硝酸加留謨	〃	一、六八〇	四、五〇〇	三〇〇	一〇	六、五九〇	一、二一〇				一、二一〇	七、七一〇
過滿俺酸加留謨	〃	二七〇	四六〇	—	—	七三〇	一八〇				一八〇	九一〇
結麗阿曹篤	乌	五四〇	九〇〇	一〇〇	—	一、六四〇	三六〇				三六〇	二、〇〇〇
稠厚牛乳	鑵	五一、八四〇	一六八、〇〇〇	一二、六〇〇	二三、八七二	五七、一一二	三四、五六〇		六七、〇〇八		一〇一、五六八	一五八、六八〇
ラノリン	砂	二七〇	五四〇	一五〇	—	九六〇	一八〇				一八〇	一、一四〇
カンフル液	乌	五一、八四	八、六四〇	六〇〇	六、五〇〇瓦	七一、一四四	三、四五六				三、四五六	七四、六〇〇瓦
亞砒酸加留謨液	瓲	二七〇	一八〇	—	一瓦	四六五	一八〇				一八〇	六四五
硫酸麻倔涅叟謨	〃	一三、〇〇〇	三〇、〇〇〇	二、〇〇〇	一〇六、一七〇	一六八、一七〇	二八、六〇〇				二八、六〇〇	一九七、七七〇
メンソール	乌	八六四	一、八〇〇	二〇〇瓦	—	二、六六四瓦	五七六				五七六	三、二四〇瓦
鹽酸莫兒比涅	乌	一、六二〇	三、五〇〇	六〇〇	—	五、七二〇	一、四八〇				一、四八〇	七、二〇〇
重炭酸那篤留謨	瓲	八、六四〇	九〇、〇〇〇	一、八〇〇	—	一〇一、四四〇	六、七二〇				六、七二〇	一〇八、一六〇
炭酸那篤留謨	〃	一、八〇	一、八〇〇	三〇〇	—	二、九一〇	五四〇				五四〇	三、四五一
格魯兒那篤留謨	〃	一、〇八〇	二、七〇〇	四五〇	—	四、二三〇	七二〇				七二〇	四、九五〇
撒里矢爾酸那篤留謨	〃	六、七二〇	一五、三九六	二、六〇〇	—	二四、七一六	四、〇八〇				四、〇八〇	二八、七九六
柯々阿脂	〃	一二〇	二七〇	五〇	三〇〇	七四〇	八〇				八〇	八二〇
肝油	〃	一、〇八〇	九〇〇	二〇〇	一、〇〇〇瓦	二、一七〇	四、二八〇				四、二八〇	六、四五〇
阿列布油	〃	一、〇八〇	三、五九二	八〇〇	三〇〇瓦	五、七八二	五四〇				五四〇	六、三二二
芭麻子油	〃	五、四〇〇	一七、九八〇	三、〇〇〇	—	二六、三八〇	一、八〇〇				一、八〇〇	二八、一八〇
的列並底油	〃	二七〇	五四〇	五〇〇	—	一、二六〇	一、八〇				一、八〇	三、〇六〇
阿片	匁	一七、六四〇	五三、〇〇〇	一、六〇〇	二〇瓦	七二、二六〇	一、一七六				一、一七六	七三、四三六
甘汞錠	個	一八〇、〇〇〇	九〇、〇〇〇	一二〇、〇〇〇	一二五、〇〇〇	三九五、〇〇〇	一二〇、〇〇〇				一二〇、〇〇〇	五一五、〇〇〇
コカイン錠	〃	五四、〇〇〇	一六二、〇〇〇	五四、〇〇〇	一〇〇、五〇〇	三六一、五〇〇	一七、八二四〇瓦				一七、八二四〇瓦	五四、一五〇瓦
昇汞錠	〃	四〇五、〇〇〇	一、二〇〇、〇〇〇	二二五、〇〇〇	六、〇〇〇	一、八三六、〇〇〇	一、八六〇				一、八六〇	一、八三六、〇〇〇
莫比錠	〃	五四〇、〇〇〇	九〇〇、〇〇〇	一一〇、〇〇〇	三〇七、〇〇〇	一、八六七、〇〇〇	三六〇、〇〇〇				三六〇、〇〇〇	二、二二七、〇〇〇
撒曹錠	〃	五四〇、〇〇〇	一、三五〇、〇〇〇	四〇〇、〇〇〇	二、一三五、一〇〇	四、五二五、一〇〇	三六〇、〇〇〇				三六〇、〇〇〇	四、八八五、一〇〇
サントニーネ錠	〃	四八六、〇〇〇	一、三五〇、〇〇〇	二〇〇、〇〇〇	三三、三五〇	二、二三五、九五〇	三二四、〇〇〇				三二四、〇〇〇	二、七八三、五〇
アポモルヒネ錠	〃	五四〇	九〇〇	五〇〇	八、二〇〇	一、四七、一〇〇	八六、四〇〇				八六、四〇〇	一、九〇、五〇〇
アトロヒネ錠	〃	一、〇八〇	二、七〇〇	一、〇〇〇	一、〇〇〇	五、七八〇	一、〇八〇				一、〇八〇	六、八六〇

附表乙第一號ノ四

品目	稱數	大連本倉庫 冬季材料大輸送	大連本倉庫 臨時大輸送	大連本倉庫 第三次輸送	大連本倉庫 臨時追送	大連本倉庫 小計	營口支倉庫 冬季材料大輸送	營口支倉庫 臨時大輸送	營口支倉庫 第三次輸送	營口支倉庫 臨時追送	營口支倉庫 小計	合計
アンチヘブリン錠	個	二七〇、〇〇〇	一八〇、〇〇〇	一、〇〇〇、〇〇〇	一、〇〇〇	一、四五一、〇〇〇	一八〇、〇〇〇	—	—	—	一八〇、〇〇〇	一、六三一、〇〇〇
托氏散錠	〃	一、六二〇、〇〇〇	四五〇、〇〇〇	一五〇、〇〇〇	一六〇、〇〇〇	二、三八〇、〇〇〇	一、〇八〇、〇〇〇	—	一〇〇、〇〇〇	—	一、一八〇、〇〇〇	三、五六〇、〇〇〇
健胃散〇、一七五包	包	五四〇、〇〇〇	—	—	—	五四〇、〇〇〇	三六〇、〇〇〇	—	—	—	三六〇、〇〇〇	九〇〇、〇〇〇
含糖百弗聖	磅	一〇八	二七〇	一〇〇	八〇〇	一、二三八	七二	—	—	—	七二	一、三一〇
鹽酸ピロカルピン	瓦	一六二	二七〇	七〇	—	五〇二	一〇八	—	—	—	一〇八	六一〇
規鐵丸	粒	五四、〇〇〇	九〇、〇〇〇	一〇〇、〇〇〇	二〇〇、〇〇〇	四四四、〇〇〇	三六、〇〇〇	—	—	—	三六、〇〇〇	四八〇、〇〇〇
硫規丸	〃	一、三五〇、〇〇〇	三、六〇〇、〇〇〇	一、三〇〇、〇〇〇	一〇〇、〇〇〇	六、三五〇、〇〇〇	九〇〇、〇〇〇	—	八〇〇、〇〇〇	—	一、七〇〇、〇〇〇	七、九五〇、〇〇〇
征露丸	罐	六五六、八八〇	一、八〇〇、〇〇〇	—	二、〇五四、四〇〇	四、五一一、二八〇	二四三、一二〇	—	—	—	二四三、一二〇	四、七五四、四〇〇
醋酸鉛	磅	二七〇	五四〇	一〇〇	—	九一〇	一六〇	—	—	—	一六〇	一、〇七〇
ドーブル散	〃	四、八六〇	一七、六〇〇	二、四〇〇	—	二四、八六〇	三、二四〇	—	二、一〇〇	一三五	五、四七五	三〇、三三五
健胃散	〃	一七、二八〇	五四、〇〇〇	八、〇〇〇	三、五六〇磅七、二五〇瓦	八二、八四〇磅七、二五〇瓦	一一、五二〇	—	八、〇〇〇	—	一九、五二〇	一〇二、三六〇磅七、二五〇瓦
吐根	〃	三六〇	八一〇	二一〇	一六〇	一、五四〇	二四〇	—	—	—	二四〇	一、七八〇
吐根末	〃	一〇八	二四〇	—	—	三四八	七二	—	—	—	七二	四二〇
甘草末	〃	三二四	八六四	—	—	一、一八八	二一六	—	—	—	二一六	一、四〇四
攝涅瓦根	〃	五四〇	一、二六〇	三四〇	七三五	二、八七五	三六〇	—	—	—	三六〇	三、二三五
白糖	〃	八、六四〇	一六、四七〇	二四、〇〇〇	—	四九、一一〇	五、七六〇	—	一六、〇〇〇	—	二一、七六〇	七〇、八七〇
乳糖	〃	五四	一三五	四五	九〇〇	一、一三四	三六	—	—	—	三六	一、一七〇
人工カルルスバード泉鹽	〃	八一〇	二、四三〇	六〇〇	—	三、八四〇	五四〇	—	—	—	五四〇	四、三八〇
撒魯兒	〃	二七〇	八一〇	二〇〇	—	一、二八〇	一八〇	—	—	—	一八〇	一、四六〇
珊篤寧	瓦	二、五九二	三、五二〇	一、〇二四	—	七、一三六	一、七二八	—	—	—	一、七二八	八、八六四
加里石鹸	磅	五四〇	九〇〇	五〇〇	—	一、九四〇	三六〇	—	—	—	三六〇	二、三〇〇
藥用石鹸	〃	五四〇	九〇〇	—	—	一、四四〇	三六〇	—	—	—	三六〇	一、八〇〇
芥子末	瓶	三、二四〇	八、九九〇	—	—	一二、二三〇	二、一六〇	—	—	—	二、一六〇	一四、三九〇
酒精	磅	八、一〇〇	二六、九八八	四、五〇〇	—	三九、五八八	五、四〇〇	—	三、〇〇〇	一五〇	八、五五〇	四八、一三八
依的兒精	〃	五四	—	—	五五〇	六〇四	三六	—	—	—	三六	六四〇
安母尼亞茴香精	〃	五四〇	九〇〇	二〇〇	一、〇〇〇	二、六四〇	三六〇	—	—	—	三六〇	三、〇〇〇
樟腦精	〃	八、一一五	一八、〇〇〇	三、〇〇〇	一、〇〇〇瓦	二九、一一五磅一、〇〇〇瓦	五、三八五	—	一、五〇〇	—	六、八八五	三六、〇〇〇磅一、〇〇〇瓦
武蘭垤酒	瓶	五、四一〇	五三、一〇〇	九、〇〇〇	八二六	六八、三三六	三、五九〇	—	六、〇〇〇	一八〇	九、七七〇	七八、一〇六
メントール武蘭	磅	一一、三四〇	—	—	三七、〇〇〇瓦	一一、三四〇磅三七、〇〇〇瓦	七、五六〇	—	—	—	七、五六〇	一八、九〇〇磅三七、〇〇〇瓦

附表乙第一號ノ五

品目	稱數	大連本倉庫 冬季材料大輸送	大連本倉庫 臨時大輸送	大連本倉庫 第三大輸送	大連本倉庫 臨時追送	大連本倉庫 小計	營口支倉庫 冬季材料大輸送	營口支倉庫 臨時大輸送	營口支倉庫 第三大輸送	營口支倉庫 臨時追送	營口支倉庫 小計	合計
スルフォナール	瓦	八六四	一、一五二	三五六	一六	二、三八八	五七六	—	—	—	五七六	二、九六四
龍膽丁幾	磅	五、四〇〇	一三、五〇〇	一、八〇〇	—	二〇、七〇〇	三、六〇〇	—	一、八〇〇	—	五、四〇〇	二六、一〇〇
沃度丁幾	〃	二、一一〇	五、四〇〇	一、五〇〇	—	九、〇一〇	一、四四〇	—	—	九〇	一、五三〇	一〇、五四〇
阿片丁幾	〃	二七〇	七二〇	二〇〇	—	一、一九〇	一八〇	—	—	—	一八〇	一、三七〇
ストロファントス丁幾	〃	二七〇	二、七〇〇	三、六〇〇	三〇〇	六、八七〇	一八〇	—	三、四〇〇	—	三、五八〇	一〇、四五〇
番木鼈丁幾	〃	一、六八〇	四、五〇〇	五〇〇	二〇	六、七〇〇	一、一二〇	—	五〇〇	—	一、六二〇	八、三二〇
硼酸軟膏	〃	五、〇二〇	一二、六〇〇	一、六〇〇	四、五〇〇瓦	一九、二二〇磅 四、五〇〇瓦	二、一一〇	—	一、六〇〇	—	三、七一〇	二二、九四〇磅 四、五〇〇瓦
石棒軟膏	〃	二一、六〇〇	六四、四三一	—	一〇、四八九	九六、五二〇	一四、四〇〇	—	—	一、〇〇〇	一五、四〇〇	一一一、九二〇
凍傷膏	鑵	—	三五七、二一〇	—	—	三五七、二一〇	—	—	—	—	—	三五七、二一〇
水銀軟膏	磅	八一〇	九〇〇	—	—	一、七一〇	五四〇	—	—	—	五四〇	二、二五〇
單軟膏	〃	六、四八〇	九、〇〇〇	二、四〇〇	三二〇	一八、二〇〇	四、三二〇	—	—	—	四、三二〇	二二、五二〇
發泡膏	〃	一〇八	一六五	—	一〇	三七三	七二	—	—	—	七二	四四五
華攝林	〃	三、二四〇	八、九三五	一、五〇〇	—	一三、六七五	二、一六〇	—	—	—	二、一六〇	一五、八三五
赤葡萄酒	瓶	一〇、八〇〇	九〇、〇〇〇	五五、〇〇〇	一〇一、八〇七	二五七、六〇七	七、二〇〇	—	四五、〇〇〇	—	五二、二〇〇	三〇九、八〇七
酸化亞鉛	磅	一、〇八〇	一、八〇〇	—	—	二、八八〇	七二〇	—	—	—	七二〇	三、六〇〇
硫酸亞鉛	〃	二、一六〇	四、五〇〇	四〇〇	六〇〇瓦	七、〇六〇磅 六〇〇瓦	一、四四〇	—	二〇〇	—	一、六四〇	八、七〇〇磅 六〇〇瓦
プロタルゴール	瓦	六四八	九〇〇	二〇〇	—	一、七四八	四三二	—	—	—	四三二	二、一八〇
顯微鏡附屬具內容藥品	組	一五	二七	—	五〇	九二	九	—	—	—	九	一〇一
檢水試藥ノ內												
蒸餾水	具	六〇	二六〇	—	—	三二〇	四〇	—	—	—	四〇	三六〇
蓚酸液	〃	六〇	二六〇	—	—	三二〇	四〇	—	—	—	四〇	三六〇
カメレオン液	〃	六〇	二六〇	—	—	三二〇	四〇	—	—	—	四〇	三六〇
硫酸	〃	六〇	二六〇	—	—	三二〇	四〇	—	—	—	四〇	三六〇
ネスレル氏試藥	〃	六〇	二六〇	—	—	三二〇	四〇	—	—	—	四〇	三六〇
曹達混和液	〃	六〇	二六〇	—	—	三二〇	四〇	—	—	—	四〇	三六〇
沃度亞鉛澱粉液	〃	六〇	二六〇	—	—	三二〇	四〇	—	—	—	四〇	三六〇
ブルチン	〃	六〇	二六〇	—	—	三二〇	四〇	—	—	—	四〇	三六〇
格魯謨酸加里液	〃	六〇	二六〇	—	—	三二〇	四〇	—	—	—	四〇	三六〇
硝酸銀液	〃	六〇	二六〇	—	—	三二〇	四〇	—	—	—	四〇	三六〇

大連本倉 營口支倉庫

品目	數	冬季材料大輸送	臨時大輸送	第三次輸送	臨時追送	小計	冬季材料大輸送	臨時大輸送	第三次輸送	臨時追送	小計	合計
酒精	具	六〇	二六〇									
鹽化アドレナリン液	瓦											
破傷風血清（液體）	具											
同（乾燥）	〃											
實扶的里亞血清一號	〃		一七〇									
同二號	〃											
格魯兒石灰	磅			一、五〇〇								
醋酸	〃											
痘苗	具		一、二〇〇									
デシンフェクトール	磅		四、七二〇									
リゾール	〃		四、八〇〇	五〇〇								
倔答百兒加	瓦		八、一〇〇									
炭化石灰	磅		二、〇〇〇	五〇〇								
苛性那篤倫	〃		六〇									
クリーム	鐶		一二、〇〇〇									
淺川氏窒扶斯診斷液	具											
戰闘特別材料	組											
健胃錠	筒		一、八〇〇、〇〇〇	三〇〇、〇〇〇								
粉末牛乳	瓩		一一、九五二									
粗製苛性曹達	磅			四、五〇〇								
硝酸	〃											
黃色血滷鹽	弓											
攝尼越篤鹽	〃											
硫酸銅	〃											
苛性加里	磅											
硫酸安母紐謨	〃											
燐酸古垤乙涅	弓											
硫酸曬結兒安母紐謨	磅											
滅菌カンフル液	個											

品目	數	冬季材料大輸送	臨時大輸送	第三次輸送	臨時追送	小計	冬季材料大輸送	臨時大輸送	第三次輸送	臨時追送	小計	合計
酒精	具	六〇	二六〇			三二〇	四〇				四〇	三六〇
鹽化アドレナリン液	瓦			一、五〇〇	三〇、六〇〇	三二、一〇〇						三二、一〇〇
破傷風血清（液體）	具		一七〇	一〇〇	一、〇〇〇	一、二七〇						一、二七〇
同（乾燥）	〃				四〇	四〇						四〇
實扶的里亞血清一號	〃				二九〇	二九〇						二九〇
同二號	〃				三〇	三〇						三〇
格魯兒石灰	磅			一、五〇〇	一、五〇〇	三、〇〇〇						三、〇〇〇
醋酸	〃				一	一						一
痘苗	具		一、二〇〇		一〇、七二〇	一二、九二〇						一二、九二〇
デシンフェクトール	磅		四、七二〇			四、七二〇						四、七二〇
リゾール	〃		四、八〇〇	五〇〇		五、三〇〇						五、三〇〇
倔答百兒加	瓦		八、一〇〇			八、一〇〇						八、一〇〇
炭化石灰	磅		二、〇〇〇	五〇〇		二、五〇〇						二、五〇〇
苛性那篤倫	〃		六〇			六〇						六〇
クリーム	鐶		一二、〇〇〇			一二、〇〇〇						一二、〇〇〇
淺川氏窒扶斯診斷液	具											
戰闘特別材料	組											
健胃錠	筒		一、八〇〇、〇〇〇	三〇〇、〇〇〇		二、一〇〇、〇〇〇						二、一〇〇、〇〇〇
粉末牛乳	瓩		一一、九五二			一一、九五二			四、九九二		四、九九二	一六、九四四
粗製苛性曹達	磅			四、五〇〇		四、五〇〇						四、五〇〇
硝酸	〃											
黃色血滷鹽	弓											
攝尼越篤鹽	〃											
硫酸銅	〃											
苛性加里	磅											
硫酸安母紐謨	〃											
燐酸古垤乙涅	弓											
硫酸曬結兒安母紐謨	磅											
滅菌カンフル液	個											

附表乙第一號ノ七

大連本倉

大連營口支倉庫

品目	數	冬季材料大輸送	臨時大輸送	第三次輸送	臨時追送	小計	冬季材料大輸送	臨時大輸送	第三次輸送	臨時追送	小計	合計
滅菌莫比液	個				八三、〇〇〇	八三、〇〇〇						八三、〇〇〇
フェナセチン	弓				一〇〇	一〇〇						一〇〇
デルマトール	〃				二五〇	二五〇						二五〇
ヂウレチン	〃				三四〇	三四〇						三四〇
寒天	磅			三	六九、五〇〇	六九、五〇〇			三	六九、五〇〇	六九、五〇〇	六九、五〇〇
阿膠	〃			三	七一	七四			三	七一	七四	七四
亞硝酸加里	弓			一	三二	三三			一	三二	三三	三三
ツェデル油	〃			一	一七	一八			一	一七	一八	一八
アニリン油	〃			一	六六	六七			一	六六	六七	六七
流動パラピン	磅			一	一二	一二			一	一二	一二	一二
葡萄糖	弓			一	一七九	一八〇			一	一七九	一八〇	一八〇
デキストローゼ	磅				一	一				一	一	一
ペプトン	〃			一	二七	二八			一	二七	二八	二八
焦性沒食子酸	弓			一	五八	五九			一	五八	五九	五九
肉越幾斯	磅			二	四四、磅ト【五〇瓦入一〇個	四四、磅ト【五〇瓦入一〇個			二	四四、磅ト【五〇瓦入一〇個	四四、磅ト【五〇瓦入一〇個	四四、磅ト【五〇瓦入一〇個
藏化加里	〃				二〇	二〇				二〇	二〇	二〇
氷醋酸	〃				一、〇五〇磅ト【生物入一〇〇瓶	一、〇五〇磅ト【生物入一〇〇瓶				一、〇五〇磅ト【生物入一〇〇瓶	一、〇五〇磅ト【生物入一〇〇瓶	一、〇五〇磅ト【生物入一〇〇瓶
硫化炭素	〃				二〇	二〇				二〇	二〇	二〇
偏蘇爾	〃				二〇	二〇				二〇	二〇	二〇
亞硫酸曹達	〃				一五五	一五五				一五五	一五五	一五五
修酸	瓦				一〇〇、瓦入	一〇〇、瓦入				一〇〇、瓦入	一〇〇、瓦入	一〇〇、瓦入
純依的兒	磅				三〇	三〇				三〇	三〇	三〇
炭酸安母紐謨	瓦				三〇〇	三〇〇				三〇〇	三〇〇	三〇〇
知母爾	弓				四六〇	四六〇				四六〇	四六〇	四六〇
硫化鐵	磅				一〇〇	一〇〇				一〇〇	一〇〇	一〇〇
アミールアルコール	瓶				三〇	三〇				三〇	三〇	三〇
醋酸曹達	磅				五	五				五	五	五
母里貌電酸安母紐謨	〃				三	三				三	三	三
純亞鉛	〃				五	五				五	五	五

附表乙第一號ノ八

品目	稱數	大連本倉庫 冬季材料大輸送	大連本倉庫 臨時大輸送	大連本倉庫 第三次輸送	大連本倉庫 臨時追送	大連本倉庫 小計	營口支倉庫 冬季材料大輸送	營口支倉庫 臨時大輸送	營口支倉庫 第三次輸送	營口支倉庫 臨時追送	營口支倉庫 小計	合計
重格魯謨酸加里	磅	—	—	—	一一〇	一一〇	—	—	—	—	—	一一〇
格魯謨酸加里	〃	—	—	—	五	五	—	—	—	—	—	五
蓚酸安母紐謨	〃	—	—	—	五	五	—	—	—	—	—	五
錫屑	〃	—	—	—	五	五	—	—	—	—	—	五
硫酸鐵	写	—	—	—	一〇	一〇	—	—	—	—	—	一〇
キシロールバルサム	〃	—	—	—	五〇	五〇	—	—	—	—	—	五〇
キシロール	〃	—	—	—	七六	七六	—	—	—	—	—	七六
ピクリン酸	〃	—	—	—	二〇	二〇	—	—	—	—	—	二〇
硫化安知母尼	瓶	—	—	—	二〇	二〇	—	—	—	—	—	二〇
鹽化亞鉛	写	—	—	—	五〇磅、二〇写	五〇磅、二〇写	—	—	—	—	—	五〇磅、二〇写
フェノールフタレイン	〃	—	—	—	二五	二五	—	—	—	—	—	二五
メチーレンブラウ	〃	—	—	—	二五	二五	—	—	—	—	—	二五
ヘマトキシリン	〃	—	—	—	四五	四五	—	—	—	—	—	四五
エオジン	〃	—	—	—	四五	四五	—	—	—	—	—	四五
フクシン	〃	—	—	—	四七	四七	—	—	—	—	—	四七
メチールグリュン	〃	—	—	—	四五	四五	—	—	—	—	—	四五
クリスタローズ	〃	—	—	—	五〇	五〇	—	—	—	—	—	五〇
鹽化金	瓦	—	—	—	三九〇	三九〇	—	—	—	—	—	三九〇
鹽化パラヂウム	〃	—	—	—	三〇	三〇	—	—	—	—	—	三〇
鹽化白金	〃	—	—	—	一〇	一〇	—	—	—	—	—	一〇
ニトロプロシットナトリューム	〃	—	—	—	三〇	三〇	—	—	—	—	—	三〇
赤色血滷坊	磅	—	—	—	五	五	—	—	—	—	—	五
次亞硫酸曹達	〃	—	—	—	五三二	五三二	—	—	—	—	—	五三二
硫酸曹達	〃	—	—	—	二〇	二〇	—	—	—	—	—	二〇
フォルマリン	〃	—	—	—	五、五四九	五、五四九	—	—	—	—	—	五、五四九
精製蓚酸	〃	—	—	—	五	五	—	—	—	—	—	五
純沃度加里	〃	—	—	—	五	五	—	—	—	—	—	五
精製澱粉	〃	—	—	—	三	三	—	—	—	—	—	三
純昇汞	磅	—	—	—	一二	一二	—	—	—	—	—	一二

附表乙第一號ノ九

品目	稱數	大連本倉庫 冬季材料大輸送	大連本倉庫 臨時大輸送	大連本倉庫 第三次輸送	大連本倉庫 臨時追送	大連本倉庫 小計	營口支倉庫 冬季材料大輸送	營口支倉庫 臨時大輸送	營口支倉庫 第三次輸送	營口支倉庫 臨時追送	營口支倉庫 小計	合計
純苛性加里	瓩	—	—	—	一五	一五	—	—	—	—	—	一五
純苛性曹達	〃	—	—	—	一五	一五	—	—	—	—	—	一五
純格魯兒亞鉛	瓦	—	—	—	一〇	一〇	—	—	—	—	—	一〇
純沃度亞鉛	〃	—	—	—	一〇	一〇	—	—	—	—	—	一〇
純過滿俺酸加里	〃	—	—	—	一六	一六	—	—	—	—	—	一六
中性格魯謨酸加里	〃	—	—	—	一〇	一〇	—	—	—	—	—	一〇
發煙硝酸	瓶	—	—	—	半打入 二〇	半打入 二〇	—	—	—	—	—	半打入 二〇
格魯兒安母紐謨	瓩	—	—	—	七〇	七〇	—	—	—	—	—	七〇
純酒精	〃	—	—	—	一八〇	一八〇	—	—	—	—	—	一八〇
硫青酸加里	瓦	—	—	—	五	五	—	—	—	—	—	五
貌羅謨	〃	—	—	—	五	五	—	—	—	—	—	五
硝酸抜僧謨	瓩	—	—	—	五	五	—	—	—	—	—	五
燐酸那篤僧謨	〃	—	—	—	二	二	—	—	—	—	—	二
刺屈謨斯	瓦	—	—	—	二一	二一	—	—	—	—	—	二一
メチールピオレット	〃	—	—	—	四九	四九	—	—	—	—	—	四九
鹽化加爾曳謨	瓩	—	—	—	五	五	—	—	—	—	—	五
硫酸加爾曳謨	〃	—	—	—	五	五	—	—	—	—	—	五
苛性抜僧謨	〃	—	—	—	五	五	—	—	—	—	—	五
粗製硫酸	〃	—	—	—	一、〇〇〇	一、〇〇〇	—	—	—	—	—	一、〇〇〇
ヒドロヒノン	瓦	—	—	—	一四四	一四四	—	—	—	—	—	一四四
硫青酸安母紐謨	〃	—	—	—	一四〇	一四〇	—	—	—	—	—	一四〇
ゲンチアナピオレット	〃	—	—	—	三一	三一	—	—	—	—	—	三一
カナダバルサム	〃	—	—	—	四〇瓦、一〇〇瓦	四〇瓦、一〇〇瓦	—	—	—	—	—	四〇瓦、一〇〇瓦
ヌトローゼ	〃	—	—	—	一〇瓶、二瓦	一〇瓶、二瓦	—	—	—	—	—	一〇瓶、二瓦
窒扶斯血清	具	—	—	—	三三	三三	—	—	—	—	—	三三
虎列剌血清	〃	—	—	—	二五	二五	—	—	—	—	—	二五
赤痢血清	〃	—	—	—	三三	三三	—	—	—	—	—	三三
百斯篤血清	〃	—	—	—	二〇	二〇	—	—	—	—	—	二〇
ラック	瓦	—	—	—	六〇	六〇	—	—	—	—	—	六〇

附表乙第一號ノ一〇

品目	稱數	大連倉庫 冬季材料大輸送	大連倉庫 臨時大輸送	大連倉庫 第三次輸送	大連倉庫 臨時追送	大連倉庫 小計	營口支倉庫 冬季材料大輸送	營口支倉庫 臨時大輸送	營口支倉庫 第三次輸送	營口支倉庫 臨時追送	營口支倉庫 小計	合計
チエロイヂン	瓦	—	—	—	二〇	二〇	—	—	—	—	—	二〇
スルフアニール酸	〃	—	—	—	二〇	二〇	—	—	—	—	—	二〇
化學用乳糖	〃	—	—	—	三三	三三	—	—	—	—	—	三三
硫酸曬結兒	磅	—	—	—	五〇	五〇	—	—	—	—	—	五〇
アルブオース	〃	—	—	—	一〇〇	一〇〇	—	—	—	—	—	一〇〇
ビスマルクブラウ	瓦	—	—	—	一	一	—	—	—	—	—	一
還元鐵	磅	—	—	—	五〇	五〇	—	—	—	—	—	五〇
乳糖	瓦	—	—	—	二〇	二〇	—	—	—	—	—	二〇
丁字油	〃	—	—	—	四〇	四〇	—	—	—	—	—	四〇
格魯謨酸	〃	—	—	—	六〇	六〇	—	—	—	—	—	六〇
クレシン	磅	—	—	—	三〇〇	三〇〇	—	—	—	—	—	三〇〇
タンニーゲン	瓦	—	—	—	一〇〇	一〇〇	—	—	—	—	—	一〇〇
阿[illegible]蒼[illegible]錠	[illegible]	—	—	—	五〇〇,〇〇〇	五〇〇,〇〇〇	—	—	—	—	—	五〇〇,〇〇〇
[illegible]	[illegible]	—	—	—	[illegible]	[illegible]	—	—	—	—	—	五〇〇,〇〇〇
[illegible]	[illegible]	—	—	—	[illegible]	[illegible]	—	—	—	—	—	四〇
檢水試驗用製原料	組分	—	—	—	二〇〇	二〇〇	—	—	—	—	—	二〇〇
粗製鹽酸	磅	—	—	—	三〇〇	三〇〇	—	—	—	—	—	三〇〇
シフエニールアミン	瓦	—	—	—	五	五	—	—	—	—	—	五
硫化加里	磅	—	—	—	一,〇〇〇	一,〇〇〇	—	—	—	—	—	一,〇〇〇
粗製炭酸曹達	〃	—	—	—	一〇,〇〇〇	一〇,〇〇〇	—	—	—	—	—	一〇,〇〇〇
歯科用												
結晶サンダラック	磅	—	—	—	六	六	—	—	—	—	—	六
サンダラック液	瓶	—	—	—	二七〇	二七〇	—	—	—	—	—	二七〇
亞砒酸合劑	〃	—	—	—	二六	二六	—	—	—	—	—	二六
ウキルソン注射液	瓦	—	—	—	一七六	一七六	—	—	—	—	—	一七六
バイロゾーン	〃	—	—	—	二〇	二〇	—	—	—	—	—	二〇
ユーカリプス	〃	—	—	—	一六	一六	—	—	—	—	—	一六
インジン油	〃	—	—	—	二五	二五	—	—	—	—	—	二五
船來丁字油	〃	—	—	—	一〇	一〇	—	—	—	—	—	一〇

品目	帳数	大連			倉庫			管口		支倉庫			合計
		冬季対策大輸送	臨時大輸送	第三次輸送	臨時追送	小計		冬季対策大輸送	臨時大輸送	第三次輸送	臨時追送	小計	
フランネルシャツ	浜号	—	—	—	一〇個入 五	一〇個入 五		—	—	—	—	—	一〇個入 五
双眼顕微鏡	砂号	—	—	—	二〇	二〇		—	—	—	—	—	二〇
菊丁スタンド	〃	—	—	—	一	一		—	—	—	—	—	一
幾何学砂時計	〃	—	—	—	四	四		—	—	—	—	—	四
携帯外科器械鞄	〃	一八	一八〇		三五	二五三		一一	—	—	—	—	二六四
外科用器械鞄	〃	一三	一三〇		一四	一四四		六	—	—	—	—	一五〇
小外科器械鞄	〃	一八	一八〇		一	一九		八	—	—	—	—	二七
歯科用器械鞄	〃	二三	二三〇		一	二四		一二	—	—	—	—	三六
血液循環検査器	個	三一	三一〇		一〇	四一		一〇	—	—	—	—	五一
弾丸摘出器	〃	四〇	四〇〇		一〇〇	五〇〇		一九	—	—	—	—	六九
子宮膣鏡	〃	一五〇	一五〇〇		二〇〇	一八五〇		三八〇	—	—	—	—	二二三〇
消毒鉗子	〃	一五〇	一五〇〇		二〇〇	一八五〇		三八〇	—	—	—	—	二二三〇
止血鉗子	〃	一五〇	一五〇〇		二〇〇	一八五〇		三八〇	—	—	—	—	二二三〇
縫合針	〃	一五〇	一五〇〇		二〇〇	一八五〇		三八〇	—	—	—	—	二二三〇
皮膚縫合針	〃	一五〇	一五〇〇		二〇〇	一八五〇		三八〇	—	—	—	—	二二三〇
皮下注射器	〃	一五〇	一五〇〇		二〇〇	一八五〇		三八〇	—	—	—	—	二二三〇
静脈注射器	〃	一五〇	一五〇〇		二〇〇	一八五〇		三八〇	—	—	—	—	二二三〇
食塩注射器	〃	三〇	三〇〇		四〇	三七〇		七六	—	—	—	—	四四六
灌腸器	〃	一一〇	一一〇〇		一五〇	一三六〇		二八〇	—	—	—	—	一六四〇
倔里酸林灌腸器	個	三〇	三〇〇		四〇	三七〇		七六	—	—	—	—	四四六
ネラトン式カテーテル 七號乃至十二號	〃	—	—		一〇	一〇		二	—	—	—	—	一二
ネラトン式カテーテル 八號、十號	〃	六〇	六〇〇		八〇	七四〇		一五二	—	—	—	—	八九二
護謨カテーテル、六本組	具	—	一一〇		一五	一二五		二六	—	—	—	—	一五一
金属カテーテル、六本組	〃	一一	一一〇		一五	一三六		二八	—	—	—	—	一六四
金属ブージー、六本組	〃	一一	一一〇		一五	一三六		二八	—	—	—	—	一六四
水洗器三ツ組	〃	一一〇	一一〇〇		一五〇	一三六〇		二八〇	—	—	—	—	一六四〇
温盤三ツ組	〃	一一〇	一一〇〇		一五〇	一三六〇		二八〇	—	—	—	—	一六四〇
体温計	個	一〇〇	一〇〇〇		一三〇	一二三〇		二五六	—	—	—	—	一四八六
舌診子	具	八	八〇		一〇	九八		二〇	—	—	—	—	一一八
聴診器	〃	三〇	三〇〇		四〇	三七〇		七六	—	—	—	—	四四六

大連倉庫

大連營口支倉庫

品目	數	稱	大連倉庫 冬季材料大輸送	大連倉庫 臨時大輸送	大連倉庫 第二次輸送	大連倉庫 臨時追送	大連倉庫 小計	營口支倉庫 冬季材料大輸送	營口支倉庫 臨時大輸送	營口支倉庫 第三次輸送	營口支倉庫 臨時追送	營口支倉庫 小計	合計
肛門鏡	三〇	個	三〇	四五		六〇	一三五	一〇				一〇	一五五
義扶斯鋏	一八	〃	一八	四五		六二	一三七	一二				一二	一三七
義扶斯刀	一八	〃	一八	四五		一二	一〇七	一二				一二	一〇七
義扶斯鋸	一八	〃	一八	四五		一〇	一〇五	一二				一二	一〇五
大腿蒲團附副木	一二〇〇	〃	一二〇〇	四二〇〇		七三〇〇	五一五〇〇	一二〇〇		四〇〇	一二〇〇	一二〇〇	七三〇〇
ホルクマン式副木	六〇	〃	六〇	九〇〇		二六五〇	五七〇〇	一二〇〇		五〇〇	一二〇〇	一二〇〇	五七〇〇
網狀黃銅夾	一八〇〇	〃	一八〇〇	二七〇〇		一二〇〇	三三〇〇	四〇〇			四〇〇	四〇〇	三三〇〇
手術衣	六〇〇	枚	六〇〇	一八〇〇		一二〇〇	三三〇〇	一二〇〇			一二〇〇	一二〇〇	三三〇〇
避病衣	一八〇〇	〃	一八〇〇	四五〇〇		五〇三〇	一三五三〇	一二〇〇			一二〇〇	一二〇〇	一三五三〇
看護衣		〃	三〇	三〇			八二〇						八二〇
手術用燈	三五	個	三五	四五			九五	一五				一五	九五
酒精燈	一一〇	〃	一一〇	一二〇		一〇	四八〇	八〇				八〇	四八〇
裸狀鑷	三〇	〃	三〇	八〇			二六〇	二〇				二〇	二六〇
尿道鏡		〃											
硝子尿器	一二〇	〃	一二〇	一八〇〇		一五五〇	三五二〇	一一〇			一一〇	一一〇	三五二〇
檢水器械	三〇	具	三〇	七五		一〇	一一五	一二			一二	一二	一一五
研磨器械	三〇	〃	三〇	一八		五〇	一三五	一二			一二	一二	一三五
磁製乳鉢	六〇〇	〃	六〇〇	一二〇〇		一〇	一八一〇	四〇〇			四〇〇	四〇〇	二一八一〇
匙黃銅	六〇〇	〃	六〇〇	一八〇〇		一〇	二一九〇	四〇〇			四〇〇	四〇〇	二一九〇
匙水牛	六〇〇	〃	六〇〇	一八〇〇		一〇	二一九〇	四〇〇			四〇〇	四〇〇	二一九〇
合匙	二四	〃	二四	一八			四二	一六				一六	四二
小秤	一八〇	秤量10gr具	一八〇	二七〇		一〇	四五七〇	一二〇			一二〇	一二〇	四五七〇
中秤	三〇	秤量500gr〃	三〇	一八〇		一〇	四八〇	一二			一二	一二	四八〇
拔栓子	三〇〇	個	三〇〇	九〇〇		七〇	一九七〇	一二			一二	一二	一九七〇
篦	一二〇	〃	一二〇	一八〇		八〇	三八〇	八〇			八〇	八〇	三八〇
丸薬器	一二五	具	一二五	一二五			三五〇	七五			七五	七五	三五〇
液量器100cc	一二〇〇	個	一二〇〇	一八〇〇			三四一四	八〇〇			八〇〇	八〇〇	三四一四

大連本倉 營口支倉庫

品目	數	秤	冬季材料大輸送	臨時大輸送	第三次輸送	臨時追送	小計	冬季材料大輸送	臨時大輸送	第三次輸送	臨時追送	小計	合計
液量器	三〇	個	一二〇〇	一、七〇〇		一三	一、三一三	八〇〇				八〇〇	二、一一三
漏斗		〃	六〇〇	九〇〇		二〇	一、五二〇	四〇〇				四〇〇	一、九二〇
醫療嚢		具	一八	一、八〇		一七三	三七一	一二				一二	三八三
繃帶嚢		〃	六〇	二七〇		二三三	六五三	四〇				四〇	六九三
藥用水筒		個	一二〇	四五〇		二四六	九一六	八〇				八〇	九九六
擔架支脚付		具	六〇〇	一、三〇〇		二、三〇七	五、六〇七	四〇〇		一、〇〇〇		一、四〇〇	七、〇〇七
擔架日覆		〃	三〇〇	一、八〇〇		九〇〇	三、四〇〇	二〇〇				二〇〇	三、六〇〇
擔架竹桿		本											
擔架支脚		組	二八〇	九〇〇		四〇〇	一、三八〇	四〇				四〇	一、四二〇
擔架木桿		〃	五〇〇	三、六〇〇		五、六〇〇	一一、七〇〇	二〇〇		二、〇〇〇	一、八五〇	四、〇五〇	一五、七五〇
安南擔架木桿		本											
安南擔架		具	一八〇	八〇〇		四、七五〇	五、七三〇				七〇〇	七〇〇	六、四三〇
患者輸送車		具											
野戰手術臺		具											
野戰消毒罐		〃											
野戰消毒鍋		〃											
天幕		〃	一八	一、六〇		三六	一、六〇						一、六〇
藥劑行李甲		〃	一二	四五		一〇	一六七	四				四	一七一
同乙		〃	一二	四五		一三	一七〇	四				四	一七四
繃帶鋏		個	一、二〇〇	一、八〇〇		一、一〇〇	四、一〇〇	二八〇				二八〇	四、三八〇
種痘器械		具	三六	四五		三	一〇四	一二				一二	一一六
駝狀鉗子		個	一二	一八			三〇	四				四	三四
烙白金		〃	一二	一八			三〇	四				四	三四
シュライヒ氏注射器		具	四八	九〇		一〇	一六八	一六				一六	一八四
檢尿器械		〃	三〇	四五			七五	二四				二四	九九
氷嚢		個	一八〇	四五〇			六三〇	二一〇				二一〇	八四〇
釣		〃	一八〇	四五〇			六三〇	二一〇				二一〇	八四〇
離被架		〃	一八〇	四四五			六二五	二一〇				二一〇	八三五
複丁字杖		〃	一八〇	一、八〇〇		一五八〇	三五六〇	二一〇				二一〇	三五六〇
消毒盤		〃	三〇	九〇			一二〇	一〇				一〇	一四〇

品目	稱數	大連倉庫 冬季材料大輸送	大連倉庫 臨時大輸送	大連倉庫 第三次輸送	大連倉庫 臨時追送	大連倉庫 小計	營口支倉庫 冬季材料大輸送	營口支倉庫 臨時大輸送	營口支倉庫 第三次輸送	營口支倉庫 臨時追送	營口支倉庫 小計	合計
手浴盤	個	九〇	一八〇	[illegible]	五	三二五	六〇	—	—	—	六〇	三八五
足浴盤	〃	九〇	一八〇	[illegible]	—	三二〇	六〇	—	—	—	六〇	三八〇
蒸汽吸入器	具	一二〇	一八〇	[illegible]	三〇	三三〇	八〇	—	—	—	八〇	三一〇
尿道注射器	個	三六〇	二七〇	[illegible]	—	六三〇	一〇〇	—	—	—	一〇〇	七三〇
診察箱	具	一八	二七	[illegible]	四	五九	一二	—	—	—	一二	七一
衛生材料修理具	〃	一五	一八	[illegible]	一〇	四三	九	—	—	—	九	五二
皮下注射器用針	個	一、八〇〇	九〇〇	[illegible]	—	二、七〇〇	二〇〇	—	—	—	二〇〇	二、九〇〇
線鋸	〃	一八〇	一八〇	[illegible]	一、二二〇	一、四八〇	二〇	—	—	—	二〇	一、五〇〇
消毒用喞筒	具	二八	九〇	[illegible]	一五〇	二六八	—	—	—	—	—	二六八
銅製蒸餾器	〃	三六	二七	[illegible]	—	六三	二四	—	—	—	二四	八七
浸煎劑器	個	一八〇	一八〇	[illegible]	—	三六〇	一二〇	—	—	—	一二〇	四八〇
重湯鍋	〃	二〇	[illegible]	[illegible]	[illegible]	[illegible]	八〇	—	—	—	八〇	三三七
[illegible]	〃	[illegible]	[illegible]	[illegible]	[illegible]	[illegible]	八〇	—	—	—	八〇	三三七
[illegible]	〃	[illegible]	[illegible]	[illegible]	[illegible]	[illegible]	[illegible]	—	—	—	[illegible]	[illegible]
金[illegible]	〃	[illegible]	[illegible]	[illegible]	[illegible]	[illegible]	[illegible]	—	—	—	[illegible]	二四
硬護謨製スペルクルム	〃	[illegible]	[illegible]	[illegible]	[illegible]	[illegible]	二	—	—	—	二	三三
シモンス氏鏡中大	個	二	[illegible]	[illegible]	[illegible]	二八	一	—	—	—	一	二九
藥液塗布消息子	〃	二	三〇	[illegible]	—	三二	一	—	—	—	一	三三
擔架床	具	—	九〇〇	[illegible]	二〇〇	一、一〇〇	—	—	—	—	—	一、一〇〇
顯微鏡大	〃	三	二	[illegible]	二	一九	—	—	—	—	—	一九
同小	〃	—	—	[illegible]	二	二	—	—	—	—	—	二
顯微鏡屬具	〃	一八	二	[illegible]	—	二九	一二	—	—	—	一二	四一
顯微鏡屬具內容器械	組	一五	二七	[illegible]	二〇	八二	九	—	—	—	九	九一
擔架負革	〃	—	一、三五〇	[illegible]	五〇〇	二、八五〇	—	—	—	—	—	二、八五〇
野戰止血器	個	—	—	[illegible]	八、五〇〇	八、五〇〇	—	—	—	—	—	八、五〇〇
縫合針	本	—	四、五〇〇	[illegible]	五、二〇〇	一一、七〇〇	—	—	—	—	—	一一、七〇〇
試驗管	個	四、五〇〇	七、二〇〇	[illegible]	二、五〇〇	一四、二〇〇	五〇〇	—	—	—	五〇〇	一四、七〇〇
試驗箱	具	六〇	—	[illegible]	一五	七五	—	—	—	—	—	七五
檢水器械內容器械	組	四九	九〇	[illegible]	—	一三九	三〇	—	—	—	三〇	一六九

大連倉庫

營口支倉庫

品目	數	冬季材料大輸送	臨時大輸送	第三次輸送	臨時追送	小計	合計
汽車用擔架具	一						一八〇
汽車用擔架支臺	〃						六〇
同附屬日覆	〃						一八〇
醫療嚢用赤十字章	個		九〇〇				一、三五〇
繃帶嚢用赤十字章	〃		一、八〇〇		六、五〇〇	八、三〇〇	二、二五〇
血清注射器	具		四五				一八〇
耳鏡	〃		八				六〇
卷尺	個		九〇				九二
檢眼鏡	具		三				六一
眼鏡・筐	〃						六
外科嚢内容品ヲ除ク	個		四五〇				五五〇
尖刀及	〃		二八〇				一一〇
剃刀	〃		二				三三〇
外科器械内容品ヲ除ク	個		四五〇				一六〇
尖刀及	〃		一八〇				六五
持針器	〃		四〇				一五一
ペアン鉗子	〃		四五〇				一八五
剪刀及	〃		一二五				一六〇
球頭彎刀	〃						一六〇
外科器械内容品ヲ除ク	個						一六〇
尖刀及	〃		一八〇				六五
圓刀及	〃		四五				一六〇
直刀及	〃		四五				一六〇
外科器械内容品ヲ除ク	個		四五				一六〇
圓刀及	〃		四五				一六〇
截除刀	〃		四五				一六〇
尖刀及	〃		一八一				六五
截斷刀	〃		四〇				一五一
外科器械内容品ヲ除ク	個		四五〇				一二〇
尖刀及	〃		一八〇				六五
彎刀及	〃		四五				一六〇
球頭彎刀	〃		二七				一〇一
尖刀及	〃		二七				一〇一
彎刀及	〃		二七				一〇一
圓刀及	〃		九〇				三三〇
直刀及	〃		四五				一六〇
截除刀	〃		四五				一六〇
剪刀	〃		九〇				三三〇
醫療嚢内容品ヲ除ク	〃		一、八〇〇				六、六〇〇
繃帶嚢内容品ヲ除ク	〃		五、三七四				一九、四二四

品目	數	大連本倉					營口支倉庫					合計
	稱	冬季材料大輸送	臨時大輸送	第三次輸送	臨時追送	小計	冬季材料大輸送	臨時大輸送	第三次輸送	臨時追送	小計	
歩兵醫扱 甲	具		二七		三	三〇						三〇
同 乙	〃		二七		三	三〇						三〇
同 甲、內容品ヲ除ク	個		四五		三	四五						四五
同 乙、內容品ヲ除ク	〃		四五		三	四五						四五
患者輸送車金具	組		七二〇		三	七二〇						七二〇
兵站司令部用 藥劑行李內容品	〃	四	五		一八	二七						二七
藥劑行李 甲、內容品ヲ除ク	個		二六六			二六六						二六六
同 乙、內容品ヲ除ク	〃		一七九			一七九						一七九
腸縫合針	〃		二七		五〇	五七七						五七七
洗眼盤	〃		九〇		一〇	一〇〇						一〇〇
視力表	枚		九〇			九〇						九〇
鼻鏡	個	一	八		二〇	二八						二八
喉頭鏡	〃		三		一〇	一三						一三
眼科器械	具		三		六	九						九
ネーネル氏持針器	個		五		一	六						六
試藥瓶箱	具		三六			三六						三六
胃管プージー 十二本組	組		五			五						五
ガーゼ滅菌器	具											
平流感傳据付電機	〃				七	七						七
橇	個				一	一						一
刷毛容器	〃				五〇	五〇						五〇
坐浴盤	〃				八	八						八
鐵鑼	〃				六	六						六
消毒絲卷	〃				三八	三八						三八
繃帶卷	〃				五	五						五
動脈鑷子	〃				一七	一七						一七
柄付凹面鏡	〃				一〇	一〇						一〇
脈波計	〃				一七	一七						一七
壓栓器	〃				四	四						四
					三三	三三						三三

附表乙第一號ノ一七

品目	稱數	大連本倉庫 冬季材料大輸送	大連本倉庫 臨時大輸送	大連本倉庫 第三次輸送	大連本倉庫 臨時追送	大連本倉庫 小計	營口支倉庫 冬季材料大輸送	營口支倉庫 臨時大輸送	營口支倉庫 第三次輸送	營口支倉庫 臨時追送	營口支倉庫 小計	合計
金屬ブージー十二本組	具	—	—	—	二	二	—	—	—	—	—	二
大發霧器	〃	—	—	—	三	三	—	—	—	—	—	三
痔核鉗子	個	—	—	—	二	二	—	—	—	—	—	二
腸鉗子	〃	—	—	—	八	八	—	—	—	—	—	八
支腰器	〃	—	—	—	二	二	—	—	—	—	—	二
呼吸計	具	—	—	—	二	二	—	—	—	—	—	二
器械滅菌器	〃	—	—	—	二	二	—	—	—	—	—	二
感傳電機	〃	—	—	—	九	九	—	—	—	—	—	九
穿刺器械	〃	—	—	—	四	四	—	—	—	—	—	四
麥粒鉗子	個	—	—	—	六	六	—	—	—	—	—	六
釣餞子	〃	—	—	—	二	二	—	—	—	—	—	二
探彈子	個	—	—	—	一〇	一〇	—	—	—	—	—	一〇
打診器	〃	—	—	—	三	三	—	—	—	—	—	三
胃洗滌器	〃	—	—	—	八	八	—	—	—	—	—	八
護謨ブージー十二本組	組	—	—	—	三	三	—	—	—	—	—	三
水滅菌器	具	—	—	—	四	四	—	—	—	—	—	四
直腸ブージー十二本組	〃	—	—	—	一	一	—	—	—	—	—	一
塗喉子	個	—	—	—	三五	三五	—	—	—	—	—	三五
鯨線尿道カテーテル付	〃	—	—	—	五	五	—	—	—	—	—	五
風枕	〃	—	—	—	四三	四三	—	—	—	—	—	四三
吸角	〃	—	—	—	一五	一五	—	—	—	—	—	一五
腸鉗	〃	—	—	—	六	六	—	—	—	—	—	六
腸緊鉗子	〃	—	—	—	一〇	一〇	—	—	—	—	—	一〇
有鉤鑷子	〃	—	—	—	五八	五八	—	—	—	—	—	五八
視界測量器	具	—	—	—	五	五	—	—	—	—	—	五
展伸器	〃	—	—	—	三	三	—	—	—	—	—	三
耳鼻咽喉器械	〃	—	—	—	八	八	—	—	—	—	—	八
檢眼燈	個	—	—	—	九	九	—	—	—	—	—	九
正規檢溫器	具	—	—	—	一	一	—	—	—	—	—	一

附表乙第一號ノ一八

品目	稱數	大連本庫 冬季材料大輸送	大連本庫 臨時大輸送	大連本庫 第三次輸送	大連本庫 臨時追送	大連本庫 小計	營口支倉庫 冬季材料大輸送	營口支倉庫 臨時大輸送	營口支倉庫 第三次輸送	營口支倉庫 臨時追送	營口支倉庫 小計	合計
汽車用患者便器	個	—	—	—	二〇〇	二〇〇	—	—	—	—	—	二〇〇
鋭匙（外科囊內容）	〃	—	—	—	六〇	六〇	—	—	—	—	—	六〇
骨鑢（外科器械內容）	〃	—	—	—	三〇	三〇	—	—	—	—	—	三〇
刀架（同）	〃	—	—	—	一〇〇	一〇〇	—	—	—	—	—	一〇〇
金屬製尿器	〃	—	—	—	三〇〇	三〇〇	—	—	—	—	—	三〇〇
リユーエル骨鉗子	〃	—	—	—	三〇	三〇	—	—	—	—	—	三〇
螺旋廻（野戰消毒車附屬）	〃	—	—	—	一二五	一二五	—	—	—	—	—	一二五
螺旋	〃	—	—	—	二五〇	二五〇	—	—	—	—	—	二五〇
ゲージグラス	〃	—	—	—	四〇〇	四〇〇	—	—	—	—	—	四〇〇
檢温器	〃	—	—	—	一八五	一八五	—	—	—	—	—	一八五
パッキン	〃	—	—	—	一二五	一二五	—	—	—	—	—	一二五
靑砥 小割	〃	—	—	—	二〇〇	二〇〇	—	—	—	—	—	二〇〇
合砥 小割	〃	—	—	—	二〇〇	二〇〇	—	—	—	—	—	二〇〇
名倉砥 小割	〃	—	—	—	四〇〇	四〇〇	—	—	—	—	—	四〇〇
淨見寺砥 小割	〃	—	—	—	四〇〇	四〇〇	—	—	—	—	—	四〇〇
汽管複道管子	〃	—	—	—	一〇	一〇	—	—	—	—	—	一〇
膿盤（醫療囊用）	〃	—	—	—	五〇〇	五〇〇	—	—	—	—	—	五〇〇
管狀針（シエライヒ氏注射器用）	〃	—	—	—	六〇〇	六〇〇	—	—	—	—	—	六〇〇
鍍金器械	具	—	—	—	九	九	—	—	—	—	—	九
帶革（醫療、繃帶囊用）	個	—	—	—	一、〇〇〇	一、〇〇〇	—	—	—	—	—	一、〇〇〇
懸紐	〃	—	—	—	一、五〇〇	一、五〇〇	—	—	—	—	—	一、五〇〇
錐	本	—	—	—	一二〇	一二〇	—	—	—	—	—	一二〇
縫針	〃	—	—	—	七五〇	七五〇	—	—	—	—	—	七五〇
銅網	枚	—	—	五	三〇五	三一〇	—	—	—	—	—	三一〇
プレパリール箱	具	—	—	一	一二	一三	—	—	—	—	—	一三
コルネット鑷子	個	—	—	五	一二五	一三〇	—	—	—	—	—	一三〇
內容瓶（麻藥囊用器）	〃	—	—	一〇〇	一〇〇	二〇〇	—	—	—	—	—	二〇〇
擔架帶紐	〃	—	—	—	一、二〇〇	一、二〇〇	—	—	—	—	—	一、二〇〇
化學天秤	具	—	—	—	七	七	—	—	—	—	—	七

附表乙第一號ノ一九

品目	稱數	大連本倉庫 冬季材料大輸送	大連本倉庫 臨時大輸送	大連本倉庫 第三次輸送	大連本倉庫 臨時追送	大連本倉庫 小計	營口支倉庫 冬季材料大輸送	營口支倉庫 臨時大輸送	營口支倉庫 第三次輸送	營口支倉庫 臨時追送	營口支倉庫 小計	合計
キルタル式冷却器	具	—	—	—	五	五	—	—	—	—	—	五
脂肪浸出器	〃	—	—	—	八	八	—	—	—	—	—	八
白金皿	個	—	—	—	三	三	—	—	—	—	—	三
ピペット	〃	—	—	四	九〇	九四	—	—	—	—	—	九四
アセチリン燈	〃	—	—	二〇	三〇	五〇	—	—	—	—	—	五〇
試驗管臺	〃	—	—	一	六	七	—	—	—	—	—	七
護謨栓大、中、小	〃	—	—	二〇	一〇〇	一二〇	—	—	—	—	—	一二〇
銅網箱	〃	—	—	二	二八	三〇	—	—	—	—	—	三〇
ピュレット	〃	—	—	二	六〇	六二	—	—	—	—	—	六二
護謨指套	〃	—	—	—	八〇〇	八〇〇	—	—	—	—	—	八〇〇
護謨手袋	双	—	—	—	五〇	五〇	—	—	—	—	—	五〇
研磨臺（磨工器械内容）	個	—	—	—	三	三	—	—	—	—	—	三
磁製盥	〃	—	—	—	六	六	—	—	—	—	—	六
鍍金用電池	〃	—	—	—	三	三	—	—	—	—	—	三
修理用電池	〃	—	—	—	三	三	—	—	—	—	—	三
雷鑵	〃	—	—	—	三	三	—	—	—	—	—	三
電機計	〃	—	—	—	三	三	—	—	—	—	—	三
硝子乳鉢	〃	—	—	—	六	六	—	—	—	—	—	六
盥	〃	—	—	—	六	六	—	—	—	—	—	六
金床	〃	—	—	—	一二	一二	—	—	—	—	—	一二
輴	〃	—	—	—	三	三	—	—	—	—	—	三
硝子瓶	〃	—	—	—	六	六	—	—	—	—	—	六
液量器	〃	—	—	—	六	六	—	—	—	—	—	六
漏斗	〃	—	—	—	六	六	—	—	—	—	—	六
大秤	具	—	—	一	四	五	—	—	—	—	—	五
磁製鉢	個	—	—	—	九	九	—	—	—	—	—	九
蒸發皿	〃	—	—	三	三二一	三二四	—	—	—	—	—	三二四
鐵鉆	〃	—	—	—	三	三	—	—	—	—	—	三
砥石	〃	—	—	—	九〇	九〇	—	—	—	—	—	九〇

附表乙第一號ノ二〇

品目	稱數	大連大倉庫 冬季材料大輸送	大連大倉庫 臨時大輸送	大連大倉庫 第三次輸送	大連大倉庫 臨時追送	大連大倉庫 小計	營口支倉庫 冬季材料大輸送	營口支倉庫 臨時大輸送	營口支倉庫 第三次輸送	營口支倉庫 臨時追送	營口支倉庫 小計	合計
螺旋型	個	—	—	—	三	三	—	—	—	—	—	三
エグリ棒	〃	—	—	—	三	三	—	—	—	—	—	三
銅桿	〃	—	—	—	六	六	—	—	—	—	—	六
鉋	〃	—	—	—	六	六	—	—	—	—	—	六
鑢	〃	—	—	—	八七五	八七五	—	—	—	—	—	八七五
螺旋廻	〃	—	—	—	一八	一八	—	—	—	—	—	一八
槌	〃	—	—	—	一八	一八	—	—	—	—	—	一八
鋸	〃	—	—	—	六	六	—	—	—	—	—	六
刷毛	〃	—	—	—	九	九	—	—	—	—	—	九
ハンダ小手	〃	—	—	—	六	六	—	—	—	—	—	六
鑿	〃	—	—	—	六	六	—	—	—	—	—	六
釘抜	〃	—	—	—	三	三	—	—	—	—	—	三
鏨 五ツ組	組	—	—	—	三	三	—	—	—	—	—	三
[illegible]	[illegible]	—	—	—	[illegible]	[illegible]	—	—	—	—	—	[illegible]
尺[illegible]	〃	—	—	—	[illegible]	[illegible]	—	—	—	—	—	[illegible]
磨棒	〃	—	—	—	六	六	—	—	—	—	—	六
キシヤゲ	〃	—	—	—	三	三	—	—	—	—	—	三
鋸目振	〃	—	—	—	三	三	—	—	—	—	—	三
小刀	〃	—	—	—	四	四	—	—	—	—	—	四
ニッケル板	〃	—	—	—	六	六	—	—	—	—	—	六
磁製壺	〃	—	—	—	六	六	—	—	—	—	—	六
金切剪	〃	—	—	—	六	六	—	—	—	—	—	六
萬力大	〃	—	—	—	三	三	—	—	—	—	—	三
同小	〃	—	—	—	三	三	—	—	—	—	—	三
嚙切	〃	—	—	—	三	三	—	—	—	—	—	三
床箸	〃	—	—	—	二一	二一	—	—	—	—	—	二一
車砥	〃	—	—	—	五	五	—	—	—	—	—	五
同附屬油差	〃	—	—	—	五	五	—	—	—	—	—	五
同ハズミ車	〃	—	—	—	五	五	—	—	—	—	—	五

附表乙第一號ノ二

品目	稱數	大連倉庫 冬季材料大輸送	大連倉庫 臨時大輸送	大連倉庫 第三次輸送	大連倉庫 臨時追送	大連倉庫 小計	營口支倉庫 冬季材料大輸送	營口支倉庫 臨時大輸送	營口支倉庫 第三次輸送	營口支倉庫 臨時追送	營口支倉庫 小計	合計
同附屬 金砥	個	—	—	—	四〇	四〇	—	—	—	—	—	四〇
同 木砥	〃	—	—	—	四〇	四〇	—	—	—	—	—	四〇
作業衣	枚	—	—	—	一〇六	一〇六	—	—	—	—	—	一〇六
コンパス	個	—	—	—	三	三	—	—	—	—	—	三
小秤 五〇瓦	具	—	—	—	一	一	—	—	—	—	—	一
剃刀	個	—	—	[illegible]	一	二	—	—	—	—	—	二
同 砥石付	〃	—	—	—	一	一	—	—	—	—	—	一
鐵製輪臺	具	—	—	—	二	二	—	—	—	—	—	二
硝子冷却器	個	—	—	—	一	一	—	—	—	—	—	一
血色素計	〃	—	—	—	二	二	—	—	—	—	—	二
血球計	〃	—	—	[illegible]	二	二	—	—	—	—	—	二
陷凹物體板	枚	—	—	[illegible]	六六〇	六七〇	—	—	—	—	—	六七〇
二重漏斗	個	—	—	[illegible]	[illegible]	二四	—	—	—	—	—	二四
[illegible]	[illegible]	—	—	[illegible]	[illegible]	[illegible]	—	—	—	—	—	一三
[illegible]	[illegible]	—	—	[illegible]	[illegible]	[illegible]	—	—	—	—	—	二五〇
同 1,000 cc	〃	—	—	[illegible]	[illegible]	一四五	—	—	—	—	—	一四五
蒸汽滅菌器	具	—	—	[illegible]	九	一〇	—	—	—	—	—	一〇
孵器	〃	—	—	[illegible]	一四	一五	—	—	—	—	—	一五
硝子罐	個	—	—	[illegible]	八	九	—	—	—	—	—	九
コルベン 二リートル	〃	—	—	[illegible]	二	二	—	—	—	—	—	二
硝子皿	〃	—	—	一〇	一〇	二〇	—	—	—	—	—	二〇
ペトリー皿	〃	—	—	五〇	七五〇	八〇〇	—	—	—	—	—	八〇〇
肉池	〃	—	—	七	一〇	一七	—	—	—	—	—	一七
エルレンマイエルコルベン	〃	—	—	二〇	三三〇	三五〇	—	—	—	—	—	三五〇
容器 鼠	具	—	—	三	二〇	二三	—	—	—	—	—	二三
鼠夾（鼠固定器）	〃	—	—	一	一三	一四	—	—	—	—	—	一四
色素瓶箱	個	—	—	一	一二	一三	—	—	—	—	—	一三
ベッヘルグラス	〃	—	—	一〇	五〇	六〇	—	—	—	—	—	六〇
試藥瓶 大、小	〃	—	—	—	一二〇	一二〇	—	—	—	—	—	一二〇

附表乙第一號ノ二二

大一連本庫營口支倉庫

品目	數量	單位	冬季材料大輸送	臨時大輸送	第三次輸送	臨時追送	小計	合計
血精注射器用針	一、〇〇〇	個					一、〇〇〇	一、〇〇〇
時計皿	二〇	〃					二〇	一、〇二〇
磁製坩堝	三〇	〃					三〇	三〇
硝子圓筒	四一	〃					四一	四一
硝子管	三六〇	〃					三六〇	三九〇
白金線付硝子棒	三五	〃					三五	六五
劃度コルベン	三〇	〃					三〇	三〇
有柄針	六五	〃					六五	六五
分液漏斗	九	〃					九	九
縱列醫極	六	具					六	六
皮下注射器用油	三〇〇	枚					三〇〇	三〇〇
中秤琺瑯 〇、五以下	二〇	個					二〇	二〇
檢水試驗用細口瓶 500cc	六〇〇	〃					六〇〇	六〇〇
同 1,000cc	一一〇	〃					一一〇	一一〇
同	三〇〇	〃					三〇〇	三〇〇
細口瓶 5cc	三〇〇	〃					三〇〇	三〇〇
小秤 0.01gr	二五〇	具					二五〇	二五〇
醫極內容硝子瓶一號	二五〇	個					二五〇	二五〇
同二號	二五〇	〃					二五〇	二五〇
同三號	二五〇	〃					二五〇	二五〇
同四號	二五〇	〃					二五〇	二五〇
同五號	二五〇	〃					二五〇	二五〇
同六號	二五〇	〃					二五〇	二五〇
同七號	二五〇	〃					二五〇	二五〇
同八號	二五〇	〃					二五〇	二五〇
同九號	二五〇	〃					二五〇	二五〇
同十號	二五〇	〃					二五〇	二五〇
同十一號	二五〇	〃					二五〇	二五〇
同十二號	二五〇	〃					二五〇	二五〇

附表乙第一號ノ二三

品目	稱數	大連本倉庫 冬季材料大輸送	大連本倉庫 臨時大輸送	大連本倉庫 第三次輸送	大連本倉庫 臨時追送	大連本倉庫 小計	營口支倉庫 冬季材料大輸送	營口支倉庫 臨時大輸送	營口支倉庫 第三次輸送	營口支倉庫 臨時追送	營口支倉庫 小計	合計
醫柩內容硝子瓶 十三號	個	一二〇	二七〇	—	四〇〇	七九〇	八〇	—	—	—	八〇	八七〇
同 十四號	〃	一二〇	二七〇	—	七七二	一、一六二	八〇	—	—	—	八〇	一、二四二
最高最低寒暖計	具	—	—	—	四〇	四〇	—	—	—	—	—	四〇
醫療器用 メントールブラン瓶	個	—	—	—	四〇〇	四〇〇	—	—	—	—	—	四〇〇
同 カンフル液、蒸餾水瓶	〃	—	—	—	八〇〇	八〇〇	—	—	—	—	—	八〇〇
同 錠劑入硝子筒	〃	—	—	—	五、四〇〇	五、四〇〇	—	—	—	—	—	五、四〇〇
同 絆創膏入罐	〃	—	—	—	四〇〇	四〇〇	—	—	—	—	—	四〇〇
同 硫規丸入罐	〃	—	—	—	四〇〇	四〇〇	—	—	—	—	—	四〇〇
衛生隊用 野戰醫柩外側 丙	〃	—	—	—	三	三	—	—	—	—	—	三
同 丁	〃	—	—	—	四	四	—	—	—	—	—	四
同 庚	〃	—	—	—	二	二	—	—	—	—	—	二
同 辛	〃	—	—	—	三	三	—	—	—	—	—	三
皮下注射器用 硝子管	〃	—	—	—	三〇〇	三〇〇	—	—	—	—	—	三〇〇
[illegible]	[illegible]	—	—	[illegible]	[illegible]	二	—	—	—	—	—	二
[illegible]	[illegible]	—	—	[illegible]	[illegible]	[illegible]	—	—	—	—	—	九
同 乙	〃	—	—	—	九	九	—	—	—	—	—	九
同 丙	〃	—	—	—	九	九	—	—	—	—	—	九
三脚臺	個	—	—	—	五	七	—	—	—	—	—	七
驗温器	〃	—	—	—	四五	四六	—	—	—	—	—	四六
白金線	寸	—	—	—	三〇	三六	—	—	—	—	—	三六
ビユレット臺	個	—	—	—	—	一	—	—	—	—	—	一
ホルクマン式副木長サ五寸	本	—	—	—	一七五	一七五	—	—	—	—	—	一七五
同 九寸	〃	—	—	—	一七五	一七五	—	—	—	—	—	一七五
檢水器械內容 ペッヘルグラス	個	—	—	—	四〇〇	四〇〇	—	—	—	—	—	四〇〇
寫眞器械	具	—	—	—	八	八	—	—	—	—	—	八
セルロイド カピネ皿	個	—	—	—	三二	三二	—	—	—	—	—	三二
カピネ燒枠	〃	—	—	—	三二	三二	—	—	—	—	—	三二
原板架 手札形	〃	—	—	—	八	八	—	—	—	—	—	八
同 カビネ形	〃	—	—	—	八	八	—	—	—	—	—	八

品目	單位	數量	摘要
大連	全部材料大輸送		
	臨時大輸送		
	第三次輸送		
倉庫	臨時追送		
	小計		
支口	全部材料大輸送		
	臨時大輸送		
	第三次輸送		
倉庫	臨時追送		
	小計		
合計			

品目	稱數	大連倉庫 冬季材料大輸送	大連倉庫 臨時大輸送	大連倉庫 第三次輸送	大連倉庫 臨時追送	大連倉庫 小計	營口支倉庫 冬季材料大輸送	營口支倉庫 臨時大輸送	營口支倉庫 第三次輸送	營口支倉庫 臨時追送	營口支倉庫 小計	合計
野戰病院醫嚢 乙	具	—	—	—	五	五	—	—	—	—	—	五
同 丙	〃	—	—	—	五	五	—	—	—	—	—	五
同 丁	〃	—	—	—	五	五	—	—	—	—	—	五
同 戊	〃	—	—	—	五	五	—	—	—	—	—	五
同 己	〃	—	—	—	五	五	—	—	—	—	—	五
琺瑯引金盥	個	—	—	—	三〇〇〇	三〇〇〇	—	—	—	—	—	三〇〇〇
衛生隊用野戰醫嚢外側 戊	〃	—	—	—	二	二	—	—	—	—	—	二
同 己	〃	—	—	—	二	二	—	—	—	—	—	二
チエデル油瓶	〃	—	—	—	一	一	—	—	—	—	—	一
濾水器	具	—	—	—	八	八	—	—	—	—	—	八
据付電氣附屬電池	個	—	—	—	三〇	三〇	—	—	—	—	—	三〇
比重計	〃	—	—	—	二	二	—	—	—	—	—	二
耳鼻咽喉器械内容反射鏡	面	—	—	—	一	一	—	—	—	—	—	一
同 [illegible]	[illegible]	—	—	—			—	—	—	—	—	一
[illegible]	[illegible]	—	—	—			—	—	—	—	—	一
乳比重計	〃	—	—	—	四	四	—	—	—	—	—	四
球管	〃	—	—	—	二〇	二〇	—	—	—	—	—	二〇
三十二バテッテリー平流電氣附屬炭板	枚	—	—	—	三〇	三〇	—	—	—	—	—	三〇
動物注射器	具	—	—	—	五	五	—	—	—	—	—	五
船用消毒器	〃	—	—	—	七	七	—	—	—	—	—	七
フォルマリン消毒用蒸汽機關	〃	—	—	—	一	一	—	—	—	—	—	一
共口瓶	個	—	—	—	六〇	六〇	—	—	—	—	—	六〇
石綿板	枚	—	—	—	一	一	—	—	—	—	—	一
硫酸乾燥器	具	—	—	—	三	三	—	—	—	—	—	三
兎固定器	〃	—	—	—	一	一	—	—	—	—	—	一
モルモット固定器	〃	—	—	—	一	一	—	—	—	—	—	一
衛生隊用野戰醫嚢 甲	〃	—	—	—	四	四	—	—	—	—	—	四
同 乙	〃	—	—	—	四	四	—	—	—	—	—	四
同 丙	〃	—	—	—	四	四	—	—	—	—	—	四

附表乙第一號ノ二六

品目	數稱	大連本倉庫 冬季材料大輸送	大連本倉庫 臨時大輸送	大連本倉庫 第三次輸送	大連本倉庫 臨時追送	大連本倉庫 小計	營口支倉庫 冬季材料大輸送	營口支倉庫 臨時大輸送	營口支倉庫 第三次輸送	營口支倉庫 臨時追送	營口支倉庫 小計	合計
衛生隊用 野戰醫嚢 丁	具	—	—	—	四	四	—	—	—	—	—	四
同 戊	〃	—	—	—	四	四	—	—	—	—	—	四
同 己	〃	—	—	—	四	四	—	—	—	—	—	四
同 庚	〃	—	—	—	四	四	—	—	—	—	—	四
同 辛	〃	—	—	—	四	四	—	—	—	—	—	四
兵站病院用 蒸汽消毒器	〃	—	—	—	六	六	—	—	—	—	—	六
同附屬 ブローコック	個	—	—	—	一〇	一〇	—	—	—	—	—	一〇
フーツカラン 大	〃	—	—	—	一〇	一〇	—	—	—	—	—	一〇
同 小	〃	—	—	—	一〇	一〇	—	—	—	—	—	一〇
グージコック	〃	—	—	—	一〇	一〇	—	—	—	—	—	一〇
ヒード瓣	〃	—	—	—	一〇	一〇	—	—	—	—	—	一〇
檢糖器	具	—	—	—	一	一	—	—	—	—	—	一
寄生虫檢査用 厚肉硝子	〃	—	—	—	三	三	—	—	—	—	—	三
[illegible]口瓶	〃	—	—	—	[illegible]	[illegible]	—	—	—	—	—	[illegible]
三口瓶	〃	—	—	—	[illegible]	[illegible]	—	—	—	—	—	[illegible]
試驗管洗子	〃	—	—	—	二〇	二〇	—	—	—	—	—	二〇
吹管	〃	—	—	—	一	一	—	—	—	—	—	一
乳脂計	〃	—	—	—	二	二	—	—	—	—	—	二
綳帶嚢内容 絆創膏入罐	〃	—	—	—	三〇〇	三〇〇	—	—	—	—	—	三〇〇
同 メントールブラン瓶	〃	—	—	—	三〇〇	三〇〇	—	—	—	—	—	三〇〇
醫嚢側面把手	〃	—	—	—	四〇〇	四〇〇	—	—	—	—	—	四〇〇
病院船用 蒸汽消毒汽罐	具	—	—	—	五	五	—	—	—	—	—	五
沈降器	個	—	—	—	五	五	—	—	—	—	—	五
醫嚢用赤十字章	〃	—	—	—	五〇〇	五〇〇	—	—	—	—	—	五〇〇
檢水試藥用 五号入無色硝子瓶	〃	—	—	—	四、五〇〇	四、五〇〇	—	—	—	—	—	四、五〇〇
同 半磅入同	〃	—	—	—	一、〇〇〇	一、〇〇〇	—	—	—	—	—	一、〇〇〇
同 半磅入有色硝子瓶	〃	—	—	—	五〇〇	五〇〇	—	—	—	—	—	五〇〇
試藥格納用 廣口一号瓶	〃	—	—	—	五〇〇	五〇〇	—	—	—	—	—	五〇〇
同 細口一号瓶	〃	—	—	—	一、〇〇〇	一、〇〇〇	—	—	—	—	—	一、〇〇〇

附表乙第一號ノ二七

品目	稱數	大連倉庫 冬季材料大輸送	大連倉庫 臨時大輸送	大連倉庫 第三次輸送	大連倉庫 臨時追送	大連倉庫 小計	營口支倉庫 冬季材料大輸送	營口支倉庫 臨時大輸送	營口支倉庫 第三次輸送	營口支倉庫 臨時追送	營口支倉庫 小計	合計
ペトリー皿入	個	—	—	—	二	二	—	—	—	—	—	二
陶製蓋物	〃	—	—	—	一〇	一〇	—	—	—	—	—	一〇
檢水試藥用五〇瓦入瓶	〃	—	—	—	一、五〇〇	一、五〇〇	—	—	—	—	—	一、五〇〇
挾子	〃	—	—	—	一五	一五	—	—	—	—	—	一五
白金板	枚	—	—	—	二	二	—	—	—	—	—	二
白金坩堝	個	—	—	—	一	一	—	—	—	—	—	一
乾燥器	〃	—	—	—	一	一	—	—	—	—	—	一
硝子圓筒	〃	—	—	—	五	五	—	—	—	—	—	五
濾紙標板	具	—	—	—	一	一	—	—	—	—	—	一
聚落計	〃	—	—	—	二	二	—	—	—	—	—	二
瞥板各部螺旋鋲（鋲玉共）	個	—	—	—	一、〇〇〇	一、〇〇〇	—	—	—	—	—	一、〇〇〇
同螺旋連繋鐵帶（附屬共）	〃	—	—	—	三〇〇	三〇〇	—	—	—	—	—	三〇〇
船用蒸汽消毒器	具	—	—	—	一	一	—	—	—	—	—	一
[illegible]	〃	—	—	—	二	二	—	—	—	—	—	二
三重[illegible]	[illegible]	—	—	—	三〇	三〇	—	—	—	—	—	三〇
レトルト受器共	〃	—	—	—	五	五	—	—	—	—	—	五
瓦斯發生器	具	—	—	—	一	一	—	—	—	—	—	一
ベルチエリスランプ	個	—	—	—	一	一	—	—	—	—	—	一
ピクノメートル	具	—	—	—	一	一	—	—	—	—	—	一
砂火鍋	個	—	—	—	二	二	—	—	—	—	—	二
安全管	〃	—	—	—	五	五	—	—	—	—	—	五
三角	〃	—	—	—	五	五	—	—	—	—	—	五
キルクポール	〃	—	—	—	一	一	—	—	—	—	—	一
液量器 500cc	〃	—	—	—	二〇	二〇	—	—	—	—	—	二〇
同 200cc	〃	—	—	—	五〇	五〇	—	—	—	—	—	五〇
婦人科用鑷子	〃	—	—	—	一五	一五	—	—	—	—	—	一五
乾電池	〃	—	—	—	五	五	—	—	—	—	—	五
上肢鐵夾	〃	—	—	—	二〇	二〇	—	—	—	—	—	二〇
足回副木	〃	—	—	—	五〇	五〇	—	—	—	—	—	五〇

附表乙第一號ノ二八

品目	稱數	大連倉庫 冬季材料大輸送	大連倉庫 臨時大輸送	大連倉庫 第三大輸送	大連倉庫 臨時追送	大連倉庫 小計	營口支倉庫 冬季材料大輸送	營口支倉庫 臨時大輸送	營口支倉庫 第三大輸送	營口支倉庫 臨時追送	營口支倉庫 小計	合計
手四副木	個	—	—	—	五〇	五〇	—	—	—	—	—	五〇
上肢副木	〃	—	—	—	五〇	五〇	—	—	—	—	—	五〇
下肢副木	〃	—	—	—	八	八	—	—	—	—	—	八
連接副木	〃	—	—	—	五〇	五〇	—	—	—	—	—	五〇
三角副木	〃	—	—	—	五〇	五〇	—	—	—	—	—	五〇
網銅夾	〃	—	—	—	二〇	二〇	—	—	—	—	—	二〇
齒科器械	具	—	—	—	五	五	—	—	—	—	—	五
齒科用エナメルバー	打	—	—	—	六	六	—	—	—	—	—	六
ライトアングル附屬具共	具	—	—	—	六	六	—	—	—	—	—	六
倒臺狀バー	打	—	—	—	六	六	—	—	—	—	—	六
エキスカ刀小	個	—	—	—	六	六	—	—	—	—	—	六
護謨充塡器	具	—	—	—	六	六	—	—	—	—	—	六
金槌	個	—	—	—	一	一	—	—	—	—	—	一
鐵[illegible]		—	—	—	一	一	—	—	—	—	—	一
金[illegible]鋏子		—	—	—	一	一	—	—	—	—	—	一
共柄神經針	本	—	—	—	四四	四四	—	—	—	—	—	四四
齒鏡	個	—	—	—	一〇	一〇	—	—	—	—	—	一〇
ミニームシーリング	〃	—	—	—	一	一	—	—	—	—	—	一
舶來拔髓針	打	—	—	—	一五	一五	—	—	—	—	—	一五
硝子煉盤	個	—	—	—	一	一	—	—	—	—	—	一
エンジン用コンドレル	〃	—	—	—	四	四	—	—	—	—	—	四
鐵ケーブル	〃	—	—	—	一	一	—	—	—	—	—	一
護謨鑪子	〃	—	—	—	五	五	—	—	—	—	—	五
エキスカペーター	〃	—	—	—	四	四	—	—	—	—	—	四
舶來チゼル	〃	—	—	—	一	一	—	—	—	—	—	一
探針	〃	—	—	—	四	四	—	—	—	—	—	四
水銃	〃	—	—	—	一	一	—	—	—	—	—	一
齒跟鉗子	〃	—	—	—	三	三	—	—	—	—	—	三
智齒々跟鉗子	〃	—	—	—	一	一	—	—	—	—	—	一

附表乙第一號ノ二九

品目	稱數	大連本倉庫 冬季材料大輸送	大連本倉庫 臨時大輸送	大連本倉庫 第三次輸送	大連本倉庫 臨時追送	大連本倉庫 小計	營口支倉庫 冬季材料大輸送	營口支倉庫 臨時大輸送	營口支倉庫 第三次輸送	營口支倉庫 臨時追送	營口支倉庫 小計	合計
外用筆	個	五、四〇〇	九、〇〇〇	[illegible]	—	一六、四〇〇	三、六〇〇	—	—	—	三、六〇〇	二〇、〇〇〇
點眼管	〃	五、四〇〇	九、〇〇〇	[illegible]	—	一六、四〇〇	三、六〇〇	—	—	—	三、六〇〇	二〇、〇〇〇
點眼瓶	〃	一、六二〇	四、五〇〇	[illegible]	—	七、一二〇	一、〇八〇	—	—	—	一、〇八〇	八、二〇〇
三角巾	枚	二七、〇〇〇	二三一、六〇〇	[illegible]	一九三、七五〇	五一二、三五〇	一八、〇〇〇	—	一〇〇、〇〇〇	七〇、〇〇〇	一八八、〇〇〇	七〇〇、三五〇
巻軸帶	巻	一八九、〇〇〇	四七二、〇〇〇	[illegible]	三六一、五三〇	一、一二七、五三〇	一二六、〇〇〇	—	九五、〇〇〇	一四〇、〇〇〇	三六一、〇〇〇	一、四八八、五三〇
糊付繃帶	〃	三、〇〇〇	三、六〇〇	[illegible]	一〇、二〇〇	一七、八〇〇	二、〇〇〇	—	—	—	二、〇〇〇	一九、八〇〇
木綿	反	二六、四六〇	一四〇、〇〇〇	—	三九、一三〇	二〇五、五九〇	一七、六四〇	—	—	九〇	一七、七三〇	二二三、三二〇
紋巴(倫篤)	〃	一、〇八〇	一、八〇〇	—	—	二、八八〇	七二〇	—	—	—	七二〇	三、六〇〇
昇汞ガーゼ	〃	一二二、〇〇〇	五一〇、〇〇〇	[illegible]	四九、四八〇反 四〇〇〇瓦	六八三、四八〇反 四、〇〇〇瓦	五八、〇〇〇	—	一、〇〇〇	—	五九、〇〇〇	七四二、四八〇反 四、〇〇〇瓦
脫脂綿	砣	二、五九二	二〇、〇〇〇	[illegible]	一〇、〇一五砣 四〇〇瓦	三七、八〇七砣 四〇〇瓦	一、七二八	—	四、八〇〇	七二	六、六〇〇	四四、四〇七砣 四〇〇瓦
脫脂ガーゼ	反	一二〇、六〇〇	七五〇、〇〇〇	[illegible]	二八、八五〇	九一九、四五〇	五九、四〇〇	—	一〇、〇〇〇	—	六九、四〇〇	九八八、八五〇
沃度仿謨ガーゼ	〃	一、二〇〇	一、八〇〇	[illegible]	—	三、五〇〇	八〇〇	—	—	—	八〇〇	四、三〇〇
繃帶包	個	一八、九〇〇	八七、五〇〇	[illegible]	二〇九、九二〇	三一六、三二〇	一二、六〇〇	—	—	—	一二、六〇〇	三二八、九二〇
昇汞[illegible]	[illegible]	[illegible]	[illegible]	[illegible]	[illegible]	[illegible]	一四、四〇〇	—	—	—	一四、四〇〇	九九、〇〇〇
昇汞金巾[illegible]	[illegible]	[illegible]	[illegible]	[illegible]	[illegible]	[illegible]	[illegible]	—	—	—	三、六〇〇	一八、〇〇〇
護謨管 大	尺	一、〇八〇	[illegible]	[illegible]	—	六、七八〇	七二〇	—	—	—	七二〇	七、五〇〇
護謨管 中	〃	二、七〇〇	七、二〇〇	[illegible]	—	一一、九〇〇	一、八〇〇	—	—	—	一、八〇〇	一三、七〇〇
護謨管 小	〃	一、六二〇	四、五〇〇	[illegible]	—	七、一二〇	一、〇八〇	—	—	—	一、〇八〇	八、二〇〇
呉氏副木	枚	二七、〇〇〇	七二、〇〇〇	[illegible]	一〇〇	一一九、一〇〇	一八、〇〇〇	—	—	—	一八、〇〇〇	一三七、一〇〇
薄片副木	〃	二七、〇〇〇	七一、〇〇〇	[illegible]	—	一一八、〇〇〇	一八、〇〇〇	—	—	—	一八、〇〇〇	一三六、〇〇〇
紙副子	〃	二一、六〇〇	一八、〇〇〇	—	二〇〇	三九、八〇〇	一四、四〇〇	—	—	—	一四、四〇〇	五四、二〇〇
爪洗刷毛	個	二、七〇〇	二、八五〇	[illegible]	—	六、一五〇	一、八〇〇	—	—	—	一、八〇〇	七、九五〇
皮膚洗刷毛	〃	一、〇八〇	一、八〇〇	[illegible]	—	三、三八〇	七二〇	—	—	—	七二〇	四、一〇〇
石鹼	〃	一〇、八〇〇	二七、〇〇〇	[illegible]	一〇、四〇〇	五四、二〇〇	七、二〇〇	—	—	—	七、二〇〇	六一、四〇〇
海綿	〃	一、〇八〇	九〇〇	—	八〇〇	二、七八〇	七二〇	—	—	—	七二〇	三、五〇〇
安全針	本	五四、〇〇〇	一八〇、〇〇〇	[illegible]	一九一、一〇〇	六二五、一〇〇	三六、〇〇〇	—	—	—	三六、〇〇〇	六六一、一〇〇
巴拉賓紙	枚	一〇八、〇〇〇	二七〇、〇〇〇	[illegible]	一〇、〇〇〇	四四八、〇〇〇	七二、〇〇〇	—	—	—	七二、〇〇〇	五二〇、〇〇〇
桐油紙	〃	一六、二〇〇	五四、〇〇〇	[illegible]	八二、八二〇	一六八、〇二〇	一〇、八〇〇	—	一五、〇〇〇	—	二五、八〇〇	一九三、八二〇
綿紙	砣	五、四〇〇	一八、〇〇〇	[illegible]	八四九	二六、八四九	三、六〇〇	—	二、四〇〇	—	六、〇〇〇	三二、八四九

附表乙第一號ノ三〇

品目	稱數	大連倉庫 冬季材料大輸送	大連倉庫 臨時大輸送	大連倉庫 第三次大輸送	大連倉庫 臨時追送	大連倉庫 小計	營口支倉庫 冬季材料大輸送	營口支倉庫 臨時大輸送	營口支倉庫 第三次大輸送	營口支倉庫 臨時追送	營口支倉庫 小計	合計
氷嚢	個	一〇、八〇〇	二、七〇〇	[illegible]	七八、三〇〇	九七、八〇〇	七、二〇〇	—	—	—	七、二〇〇	一〇五、〇〇〇
手術燈用巴拉賓	磅	三、二四〇	四、五〇〇	[illegible]	四、七五〇瓦	七、七四〇磅四、七五〇瓦	二、一六〇	—	—	—	二、一六〇	九、九〇〇磅四、七五〇瓦
手術燈用燈心	迷	四八六	一三〇	[illegible]	—	六一六	三二四	—	—	—	三二四	九四〇
麻	瓩	六四八	二、七〇〇	[illegible]	二〇〇	四、一四八	四三二	—	—	—	四三二	四、五八〇
藥包紙	枚	二、一六〇、〇〇〇	六、三〇〇、〇〇〇	[illegible]	五、〇〇七、〇〇〇	一四、九六七、〇〇〇	一、四四〇、〇〇〇	—	—	—	一、四四〇、〇〇〇	一六、四〇七、〇〇〇
瓶札 内用	〃	二一六、〇〇〇	六三〇、〇〇〇	[illegible]	—	九九六、〇〇〇	一四四、〇〇〇	—	—	—	一四四、〇〇〇	一、一四〇、〇〇〇
同 外用	〃	一〇八、〇〇〇	三二〇、〇〇〇	[illegible]	—	五〇三、〇〇〇	七二、〇〇〇	—	—	—	七二、〇〇〇	五七五、〇〇〇
松脂硬膏用紙	〃	二七、〇〇〇	五四、〇〇〇	[illegible]	—	八一、〇〇〇	一八、〇〇〇	—	—	一、五〇〇	一九、五〇〇	一〇〇、五〇〇
藥瓶 大、木栓付	個	二一、六〇〇	六三、〇〇〇	[illegible]	—	九二、四〇〇	一四、四〇〇	—	七、二〇〇	—	二一、六〇〇	一一四、〇〇〇
同 中、同	〃	三二、四〇〇	一〇八、〇〇〇	[illegible]	四、二〇〇	一五七、五〇〇	二一、六〇〇	—	一二、一〇〇	—	三三、七〇〇	一九一、二〇〇
同 小、同	〃	一六、二〇〇	[illegible]	[illegible]	一一、五三〇	六一、二三〇	一〇、八〇〇	—	四、五〇〇	—	一五、三〇〇	七六、五三〇
木栓子	〃	二七、〇〇〇	[illegible]	[illegible]	[illegible]	[illegible]	一八、〇〇〇	—	—	—	一八、〇〇〇	一三七、〇三〇
蛤貝	〃	[illegible]	[illegible]	[illegible]	[illegible]	[illegible]	二〇、〇〇〇	—	—	—	二〇、〇〇〇	一二三、五〇〇
[illegible]	[illegible]	[illegible]	[illegible]	[illegible]	[illegible]	[illegible]	[illegible]	—	—	—	[illegible]	[illegible]
[illegible]	[illegible]	[illegible]	[illegible]	[illegible]	[illegible]	[illegible]	[illegible]	—	—	—	[illegible]	[illegible]
護謨布	[illegible]	[illegible]	[illegible]	[illegible]	[illegible]	[illegible]	一〇八	—	—	—	一〇八	一、九二〇
銀線	瓦	一、六二〇	[illegible]	[illegible]	七二〇	五、〇七〇	一、〇八〇	—	—	—	一、〇八〇	六、一五〇
試驗紙 赤、青	箱	五四〇	九五〇	[illegible]	—	一、四九〇	三六〇	—	—	—	三六〇	一、八五〇
濾紙	枚	二、七〇〇	三、五〇〇	[illegible]	五〇	六、二五〇	一、八〇〇	—	—	—	一、八〇〇	八、〇五〇
磨革	〃	一、〇八〇	九〇〇	[illegible]	四〇三	二、五八三	七二〇	—	—	—	七二〇	三、三〇三
護謨紙	平方寸	—	四五〇	[illegible]	—	四五〇	—	—	—	—	—	四五〇
物體硝子	枚	四二〇	一、三五〇	[illegible]	七、〇〇〇	一〇、二七〇	二八〇	—	—	—	二八〇	一〇、五五〇
覆蓋硝子	〃	一、二六〇	四、〇五〇	[illegible]	二〇、六〇〇	二八、九一〇	八四〇	—	—	—	八四〇	二九、七五〇
懷爐灰	個	一〇八、〇〇〇	四、五〇〇、〇〇〇	[illegible]	二一、〇三六、三〇〇	二五、六四四、三〇〇	七二、〇〇〇	—	—	六〇、〇〇〇	一三二、〇〇〇	二五、七七六、三〇〇
汽車用懷爐灰	〃	—	—	[illegible]	九五三、九九〇	九五三、九九〇	—	—	—	—	—	九五三、九九〇
下綿	瓩	—	九、〇〇〇	[illegible]	二〇、〇〇〇	三四、〇〇〇	—	—	一五、〇〇〇	—	一五、〇〇〇	四九、〇〇〇
吳氏副木 長サ三尺	枚	—	—	[illegible]	九、六一〇	九、六一〇	—	—	—	—	—	九、六一〇
硝子小注射器	個	—	二七〇	[illegible]	一、五〇〇	一、七七〇	—	—	—	—	—	一、七七〇
長卷軸帶	卷	—	—	[illegible]	二九、七二〇	二九、七二〇	—	—	—	—	—	二九、七二〇

附表乙第一號ノ三一

品目	稱數	大連本倉庫 冬季材料大輸送	大連本倉庫 臨時大輸送	大連本倉庫 第三次輸送	大連本倉庫 臨時追送	大連本倉庫 小計	營口支倉庫 冬季材料大輸送	營口支倉庫 臨時大輸送	營口支倉庫 第三次輸送	營口支倉庫 臨時追送	營口支倉庫 小計	合計
縫絲	巻	—	—	—	四〇〇	四〇〇	—	—	—	—	—	四〇〇
白蠟	瓦	—	—	—	三,〇〇〇	三,〇〇〇	—	—	—	—	—	三,〇〇〇
大藥包紙	枚	—	—	—	三〇〇,〇〇〇	三〇〇,〇〇〇	—	—	—	—	—	三〇〇,〇〇〇
角粉	磅	—	—	—	三〇磅一五〇瓦	三〇磅一五〇瓦	—	—	—	—	—	三〇磅一五〇瓦
鐵朱	〃	—	—	—	一〇磅三〇〇匁	一〇磅三〇〇匁	—	—	—	—	—	一〇磅三〇〇匁
金剛砂一號	〃	—	—	—	一三磅二五瓦	一三磅二五瓦	—	—	—	—	—	一三磅二五瓦
同二號	〃	—	—	—	一三磅二五瓦	一三磅二五瓦	—	—	—	—	—	一三磅二五瓦
同三號	〃	—	—	—	八磅二五瓦	八磅二五瓦	—	—	—	—	—	八磅二五瓦
同四號	〃	—	—	—	五磅二五瓦	五磅二五瓦	—	—	—	—	—	五磅二五瓦
ジャマンチン	瓶	—	—	—	三三〇	三三〇	—	—	—	—	—	三三〇
磨研紙	枚	—	—	—	三四五	三四五	—	—	—	—	—	三四五
朴木板	〃	—	—	—	二三	二三	—	—	—	—	—	二三
朴木[illegible]	[illegible]	—	—	—	三〇〇,二〇〇	三〇〇,二〇〇	—	—	—	—	—	三〇〇,二〇〇
[illegible]	[illegible]	—	—	—	[illegible]	[illegible]	—	—	—	—	—	三
天[illegible]	[illegible]	—	—	—	[illegible]	[illegible]	—	—	—	—	—	[illegible]
牛角	個	—	—	—	三	三	—	—	—	—	—	三
シケーラック	磅	—	—	—	一〇磅六〇〇瓦	一〇磅六〇〇瓦	—	—	—	—	—	一〇磅六〇〇瓦
絲卷銅線	尺	—	—	—	一二〇	一二〇	—	—	—	—	—	一二〇
銅線	瓦	—	—	—	一九,九〇〇	一九,九〇〇	—	—	—	—	—	一九,九〇〇
黄銅線	〃	—	—	—	一五,六〇〇	一五,六〇〇	—	—	—	—	—	三
黄銅板	枚	—	—	—	三	三	—	—	—	—	—	一五,六〇〇
銅板	〃	—	—	—	二八	二八	—	—	—	—	—	二八
亞鉛板	〃	—	—	—	三	三	—	—	—	—	—	三
眞鍮磨	個	—	—	—	五一五	五一五	—	—	—	—	—	五一五
ホールオブエクト	枚	—	—	—	一〇	一〇	—	—	—	—	—	一〇
クルクマ紙	箱	—	—	—	一	一	—	—	—	—	—	一
イポタ粉	磅	—	—	—	二〇	二〇	—	—	—	—	—	二〇
コンゴーロート紙	枚	—	—	—	五〇〇	五〇〇	—	—	—	—	—	五,〇〇〇
藥名箋	〃	—	—	—	五,〇〇〇	五,〇〇〇	—	—	—	—	—	五〇〇

附表乙第一號ノ三二

品目	稱數	大連倉庫 冬季材料大輸送	大連倉庫 臨時大輸送	大連倉庫 第三次輸送	大連倉庫 臨時追送	大連倉庫 小計	營口支倉庫 冬季材料大輸送	營口支倉庫 臨時大輸送	營口支倉庫 第三次輸送	營口支倉庫 臨時追送	營口支倉庫 小計	合計
檢水試藥用藥名籤	組	—	—	[illegible]	五〇〇	五〇〇	—	—	—	—	—	五〇〇
齒科用ランポラストッピング	箱	—	—	[illegible]	八〇	八〇	—	—	—	—	—	八〇
吉野紙	束	—	—	[illegible]	三〇束、二〇枚	三〇束、二〇枚	—	—	—	—	—	三〇束、二〇枚
ライトアングルドリール 大、中、小、	箱	—	—	[illegible]	六	六	—	—	—	—	—	六
ライトアングルエナメルカッチングバー 大、小、	打	—	—	[illegible]	一〇	一〇	—	—	—	—	—	一〇
カッターバーチャ	磅	—	—	[illegible]	四	四	—	—	—	—	—	四
サンドペーパー	打	—	—	[illegible]	一〇	一〇	—	—	—	—	—	一〇
エンジン用エナメルカッチングバー 大、小、	〃	—	—	[illegible]	二	二	—	—	—	—	—	二
同 輪狀ブラシ	〃	—	—	[illegible]	一	一	—	—	—	—	—	一
同 カーボランダム	箱	—	—	[illegible]	九	九	—	—	—	—	—	九
ハラピンワックス	磅	—	—	[illegible]	一	一	—	—	—	—	—	一
モデリングワックス	〃	—	—	[illegible]	一	一	—	—	—	—	—	一
蒸和護謨	[illegible]	—	—	[illegible]	三	三	—	—	—	—	—	三
[illegible]	[illegible]	—	—	[illegible]	[illegible]	[illegible]	—	—	—	—	—	二
[illegible]	[illegible]	—	—	[illegible]	[illegible]	[illegible]	—	—	—	—	—	三
ウエストセメント	〃	—	—	[illegible]	五〇	五〇	—	—	—	—	—	五〇
エンジン用バー 大、小、	打	—	—	[illegible]	二	二	—	—	—	—	—	二
同 ドリール	〃	—	—	[illegible]	二	二	—	—	—	—	—	二
晒磨粉	磅	—	—	[illegible]	二〇	二〇	—	—	—	—	—	二〇
金剛砂 〇號	〃	—	—	[illegible]	一〇	一〇	—	—	—	—	—	一〇
コンパス	個	一八	四五	[illegible]	—	六三	一二	—	—	—	一二	七五
鳥口	〃	一八	四五	[illegible]	—	六三	一二	—	—	—	一二	七五
雜用剪 大、	〃	一二〇	二七〇	[illegible]	三三〇	七九五	八〇	—	—	—	八〇	八七五
同 小、	〃	一八〇	四五〇	[illegible]	六七〇	一、四二五	一二〇	—	—	—	一二〇	一、五四五
提灯	〃	一二〇	三六〇	[illegible]	九五〇	一、五三〇	八〇	—	—	—	八〇	一、六一〇
ガンドウ提灯	〃	一八	九〇	[illegible]	—	一〇八	一二	—	—	—	一二	一二〇
ヅック製携桶	[illegible]	一二〇	四五〇	[illegible]	—	五七〇	八〇	—	—	—	八〇	六五〇
圓形鐵葉携桶	〃	六〇	三三〇	[illegible]	—	三四〇	四〇	—	—	—	四〇	三八〇
銅製盥 三ツ組	具	六〇	八九八	[illegible]	—	九五八	四〇	—	—	—	四〇	九九八

附表乙第一號ノ三三

品目	稱數	大連倉庫 冬季材料大輸送	大連倉庫 臨時大輸送	大連倉庫 第三次輸送	大連倉庫 臨時追送	大連倉庫 小計	營口支倉庫 冬季材料大輸送	營口支倉庫 臨時大輸送	營口支倉庫 第三次輸送	營口支倉庫 臨時追送	營口支倉庫 小計	合計
鐵藥盟 三ツ組	具	一八〇	一、七八〇	[illegible]	—	二、四六〇	一二〇	—	—	—	一二〇	二、五八〇
手拭	筋	九〇〇	四、五〇〇	[illegible]	—	六、四〇〇	六〇〇	—	—	—	六〇〇	七、〇〇〇
藥鑵 大	個	一八	四五	[illegible]	一〇〇	一七三	一二	—	—	—	一二	一八五
同 小	〃	一八	四五	[illegible]	九五	一六八	一二	—	—	—	一二	一八〇
黃銅水次	〃	一八	四五	[illegible]	五〇	一一三	一二	—	—	—	一二	一二五
雜品囊	具	六〇	一八〇	[illegible]	—	二四〇	四〇	—	—	—	四〇	二八〇
衛生大旗	旗	六〇	一九〇	[illegible]	五〇〇	八〇〇	四〇	—	—	—	四〇	八四〇
衛生小旗	〃	一二〇	二八〇	[illegible]	五一〇	九六〇	八〇	—	—	—	八〇	一、〇四〇
圓旗	〃	六〇	二八〇	[illegible]	五三五	九三五	四〇	—	—	—	四〇	九七五
紅燈	個	六〇	一八〇	[illegible]	—	二九〇	四〇	—	—	—	四〇	三三〇
著色板 藍黃黑白	組	二四	九〇	[illegible]	—	一二四	一六	—	—	—	一六	一三〇
路標	枚	六〇	[illegible]	[illegible]	—	五六〇	六〇	—	—	—	六〇	六二〇
藥杯	個	一八〇	[illegible]	[illegible]	[illegible]	[illegible]	一、二〇〇	—	—	—	一、二〇〇	八、九一〇
[illegible]	[illegible]	[illegible]	[illegible]	[illegible]	[illegible]	[illegible]	[illegible]	—	—	—	[illegible]	[illegible]
[illegible]	[illegible]	[illegible]	[illegible]	[illegible]	[illegible]	[illegible]	[illegible]	—	—	—	[illegible]	[illegible]
鐵葉板	枚	[illegible]	[illegible]	[illegible]	—	一二〇	八〇	—	—	—	八〇	二〇〇
懷中硯箱	個	九〇	一八〇	[illegible]	—	三二〇	六〇	—	—	—	六〇	三八〇
鞘入錐付小刀	〃	一二〇	二七〇	[illegible]	三〇	四二〇	八〇	—	—	—	八〇	五〇〇
如露	〃	三六	九〇	[illegible]	—	一二六	二四	—	—	—	二四	一五〇
懷爐	〃	一、二〇〇	三、二五〇	[illegible]	一七、〇五〇	二〇、五〇〇	八〇〇	—	—	—	八〇〇	二一、三〇〇
湯暖保	〃	一二〇	二七〇	[illegible]	五〇〇	八九〇	八〇	—	—	—	八〇	九七〇
巴布鍋	〃	三六	九〇	[illegible]	—	一二六	二四	—	—	—	二四	一五〇
シリンドルコップ	〃	—	—	[illegible]	五	五	—	—	—	—	—	五
砂囊	枚	一、二〇〇	—	[illegible]	—	一、二〇〇	八〇〇	—	—	—	八〇〇	二、〇〇〇
西洋蠟燭	本	三二、四〇〇	一〇〇、五〇〇	[illegible]	二〇、〇〇〇	一七二、九〇〇	二一、六〇〇	—	—	—	二一、六〇〇	一九四、五〇〇
同 紅燈用	〃	五四、〇〇〇	一二四、〇〇〇	[illegible]	—	一八八、〇〇〇	三六、〇〇〇	—	—	—	三六、〇〇〇	二二四、〇〇〇
摺附木	把	四、三二〇	四、八五〇	[illegible]	二五	九、八四五	二、八八〇	—	—	—	二、八八〇	一二、七二五
洗濯石鹸	個	三、〇〇〇	一、八〇〇	[illegible]	七五〇	六、〇五〇	二、〇〇〇	—	—	—	二、〇〇〇	八、〇五〇
麻細引	米	八、一〇〇	一、八〇〇	[illegible]	—	一〇、四〇〇	五、四〇〇	—	—	—	五、四〇〇	一五、八〇〇

品目	稱數	大連倉庫 冬季材料大輸送	大連倉庫 臨時大輸送	大連倉庫 第三次輸送	大連倉庫 臨時追送	大連倉庫 小計	營口支倉庫 冬季材料大輸送	營口支倉庫 臨時大輸送	營口支倉庫 第三次輸送	營口支倉庫 臨時追送	營口支倉庫 小計	合計
麻二枚絲	綛	一六,二〇〇	一八,〇〇〇	[illegible]	—	三九,二〇〇	一〇,八〇〇	—	—	—	一〇,八〇〇	五〇,〇〇〇
麻細絲	瓦	二,七〇〇	一,八〇〇	[illegible]	—	五,〇〇〇	一,八〇〇	—	—	—	一,八〇〇	六,八〇〇
木綿絲、紺	〃	一,〇八〇	一,三五〇	[illegible]	—	三,〇三〇	七二〇	—	—	—	七二〇	三,七五〇
同 白	〃	一,〇八〇	一,三五〇	[illegible]	—	三,〇三〇	七二〇	—	—	—	七二〇	三,七五〇
縫針	本	一,六二〇	四,五〇〇	[illegible]	—	七,一二〇	一,〇八〇	—	—	—	一,〇八〇	八,二〇〇
鉛筆 ゴム頭付	〃	一二,六〇〇	二,七〇〇	[illegible]	一,二二〇	一七,二二〇	五,四〇〇	—	—	—	五,四〇〇	二二,六二〇
水筆	〃	六,三〇〇	四,五〇〇	[illegible]	—	一二,三〇〇	二,七〇〇	—	—	—	二,七〇〇	一五,〇〇〇
眞筆	〃	六,三〇〇	四,五〇〇	[illegible]	—	一二,三〇〇	二,七〇〇	—	—	—	二,七〇〇	一五,〇〇〇
報告用紙 封筒付、	枚	二七,〇〇〇	四五,〇〇〇	[illegible]	一四,〇〇〇	九六,〇〇〇	一八,〇〇〇	—	—	—	一八,〇〇〇	一一四,〇〇〇
半紙	帖	二,七〇〇	九,〇〇〇	[illegible]	—	一三,七〇〇	一,八〇〇	—	—	—	一,八〇〇	一五,五〇〇
行軍患者等差證	册	一,六二〇	二,七〇〇	[illegible]	一〇	四,九三〇	一,〇八〇	—	—	—	一,〇八〇	六,〇一〇
死傷日誌	〃	五四〇	八,〇〇〇	[illegible]	三,六四〇	三二,〇四〇	三,六〇〇	—	—	—	三,六〇〇	三五,六四〇
傷[illegible]票	枚	[illegible]	[illegible]	[illegible]	[illegible]	[illegible]	二八,〇〇〇	—	—	—	二八,〇〇〇	七五六,〇〇〇
[illegible]	[illegible]	[illegible]	[illegible]	[illegible]	[illegible]	[illegible]	[illegible]	—	—	—	[illegible]	[illegible]
診[illegible]	[illegible]	[illegible]	[illegible]	[illegible]	[illegible]	[illegible]	[illegible]	—	—	—	[illegible]	[illegible]
入院患者名簿	〃	一,二〇〇	[illegible]	[illegible]	[illegible]	[illegible]	八〇〇	—	—	—	八〇〇	六,四〇〇
病床日誌 一號、	枚	二一六,〇〇〇	六三〇,〇〇〇	[illegible]	二二一,三〇〇	一,一四二,三〇〇	一四四,〇〇〇	—	七五,〇〇〇	—	二一九,〇〇〇	一,三六一,三〇〇
同 二號、	〃	四三二,〇〇〇	一,二六〇,〇〇〇	[illegible]	四〇一,〇〇〇	二,二四三,〇〇〇	二八八,〇〇〇	—	一五〇,〇〇〇	—	四三八,〇〇〇	二,六八一,〇〇〇
處方錄 一號、	〃	二一六,〇〇〇	六三〇,〇〇〇	[illegible]	二〇〇,〇〇〇	一,一二一,〇〇〇	一四四,〇〇〇	—	七五,〇〇〇	—	二一九,〇〇〇	一,三四〇,〇〇〇
同 二號、	〃	四三二,〇〇〇	一,二六〇,〇〇〇	[illegible]	四〇〇,〇〇〇	二,二四二,〇〇〇	二八八,〇〇〇	—	一五〇,〇〇〇	—	四三八,〇〇〇	二,六八〇,〇〇〇
體温表	〃	一〇八,〇〇〇	三一五,〇〇〇	[illegible]	四九,〇〇〇	五二二,〇〇〇	七二,〇〇〇	—	—	—	七二,〇〇〇	五九四,〇〇〇
手術名簿 一號、	〃	二一,六〇〇	六三,〇〇〇	[illegible]	一〇,〇〇〇	一〇九,六〇〇	一四,四〇〇	—	—	—	一四,四〇〇	一二四,〇〇〇
同 二號、	〃	四三,二〇〇	一二六,〇〇〇	[illegible]	—	一九一,二〇〇	二八,八〇〇	—	—	—	二八,八〇〇	二二〇,〇〇〇
病床票	〃	一〇八,〇〇〇	三一五,〇〇〇	[illegible]	—	五一三,〇〇〇	七二,〇〇〇	—	—	—	七二,〇〇〇	五八五,〇〇〇
患者附託品表 金錢貴重品々目表	枚	八一,〇〇〇	二七〇,〇〇〇	[illegible]	四六,〇〇〇	四六七,〇〇〇	五四,〇〇〇	—	—	—	五四,〇〇〇	五二一,〇〇〇
患者送狀 甲ノ一號	〃	一六,二〇〇	九〇,〇〇〇	[illegible]	三五〇,〇〇〇	四六六,二〇〇	一〇,八〇〇	—	一〇,〇〇〇	—	二〇,八〇〇	四八七,〇〇〇
同 甲ノ二號	〃	三二,四〇〇	一八〇,〇〇〇	[illegible]	五八〇,〇〇〇	八一二,四〇〇	二一,六〇〇	—	二〇,〇〇〇	—	四一,六〇〇	八五四,〇〇〇
同 乙號	〃	一六,二〇〇	九〇,〇〇〇	[illegible]	三七〇,〇〇〇	四八六,二〇〇	一〇,八〇〇	—	一〇,〇〇〇	—	二〇,八〇〇	五〇七,〇〇〇
退院券	〃	五四,〇〇〇	一八〇,〇〇〇	[illegible]	六,〇〇〇	二九〇,〇〇〇	三六,〇〇〇	—	—	—	三六,〇〇〇	三二六,〇〇〇

品目	數稱	大連倉庫 冬季材料大輸送	大連倉庫 臨時大輸送	大連倉庫 第三次輸送	大連倉庫 臨時追送	大連倉庫 小計	營口支倉庫 冬季材料大輸送	營口支倉庫 臨時大輸送	營口支倉庫 第三次輸送	營口支倉庫 臨時追送	營口支倉庫 小計	合計
患者旬報	枚	八一、〇〇〇	一七〇、〇〇〇	[illegible]	五〇〇	三〇一、五〇〇	五四、〇〇〇	—	—	—	五四、〇〇〇	三五五、五〇〇
入院患者旬報	〃	—	—	[illegible]	七九、〇〇〇	七九、〇〇〇	—	—	—	—	—	七九、〇〇〇
患者月報	〃	二七、〇〇〇	七二、〇〇〇	[illegible]	三、四〇〇	一二二、四〇〇	一八、〇〇〇	—	—	—	一八、〇〇〇	一四〇、四〇〇
薬物月報	通	一〇、八〇〇	一八、〇〇〇	[illegible]	—	三三、八〇〇	七、二〇〇	—	—	—	七、二〇〇	四一、〇〇〇
器械月報	〃	一、〇八〇	二、七〇〇	[illegible]	二、〇〇〇	六、七八〇	七二〇	—	—	—	七二〇	七、五〇〇
患者用被服月報	枚	一、〇八〇	二、七〇〇	[illegible]	—	四、七八〇	七二〇	—	—	—	七二〇	五、五〇〇
薬物出納簿	冊	五四〇	四五〇	[illegible]	五〇〇	一、五九〇	三六〇	—	—	—	三六〇	一、九五〇
消耗品出納簿	〃	六三〇	四五〇	[illegible]	五〇〇	一、六八〇	二七〇	—	—	—	二七〇	一、九五〇
器械出納簿	〃	五四〇	四五〇	[illegible]	五〇〇	一、五九〇	三六〇	—	—	—	三六〇	一、九五〇
傳票	〃	一、〇八〇	一、八〇〇	[illegible]	一〇	三、三九〇	七二〇	—	—	—	七二〇	四、一一〇
患者輸送月報	枚	一、〇八〇	二、七〇〇	[illegible]	二〇〇	三、九八〇	七二〇	—	—	—	七二〇	四、七〇〇
描寫圖	組	二七、〇〇〇	七二、〇〇〇	[illegible]	—	九九、〇〇〇	一八、〇〇〇	—	—	—	一八、〇〇〇	一一七、〇〇〇
汽車用標識	[illegible]	—	[illegible]	[illegible]	[illegible]	[illegible]	—	—	—	—	—	一〇、三三〇
[illegible]	[illegible]	[illegible]	[illegible]	[illegible]	[illegible]	[illegible]	—	—	—	—	—	[illegible]
[illegible]	[illegible]	[illegible]	[illegible]	[illegible]	[illegible]	[illegible]	—	—	—	—	—	[illegible]
[illegible]	[illegible]	[illegible]	[illegible]	[illegible]	[illegible]	[illegible]	—	—	—	—	—	一、一四〇
衛生材料現在表	枚	—	—	[illegible]	三、二〇〇	三、二〇〇	—	—	—	—	—	三、二〇〇
墨	個	—	—	[illegible]	四五〇	五〇〇	—	—	—	—	—	五〇〇
朱墨	〃	—	—	[illegible]	四五〇	五〇〇	—	—	—	—	—	五〇〇
提灯袋	〃	—	三二〇	[illegible]	一、四七五	二、〇四五	—	—	—	—	—	二、〇四五
提灯火袋附屬針金	把	—	—	[illegible]	一〇	一〇	—	—	—	—	—	一〇
患者被服現在表	枚	—	—	[illegible]	四、七〇〇	四、七〇〇	—	—	—	—	—	四、七〇〇
イルフォードP.O.P.紙	打	—	—	[illegible]	一四四	一四四	—	—	—	—	—	一四四
マリオン手札形乾板	〃	—	—	[illegible]	二一六	二一六	—	—	—	—	—	二一六
同カビネ形乾板	〃	—	—	[illegible]	一九六	一九六	—	—	—	—	—	一九六
五徳	個	—	—	[illegible]	三	三	—	—	—	—	—	三
檢水器械内容飲料水試験成績表	冊	—	—	[illegible]	五〇〇	五〇〇	—	—	—	—	—	五〇〇

衛生材料補給一覽表

滿洲軍倉庫

品目	數量	第一軍	第二軍	第三軍	第四軍	鴨綠江軍	攻圍軍	第八師團	總督府病院管	其他	計
醋酸	磅		二〇	二〇	三	一五	二〇		四五	二五	一四八
砒亞酸	弓	一								三五〇瓦	二九、一四瓦
硼酸	磅		二、五六〇	二、〇八〇	八〇二	八六〇	八〇〇	八〇	三、五五二、一二瓦		一〇、七一二瓦
溶製石炭酸	〃	八〇〇	六、三〇〇	八、九四〇	五、〇〇〇	五、八一五	一、〇〇〇	二〇〇	三〇、一二六、八五瓦	一七、三一九	七五、一〇、八五瓦
枸櫞酸	〃										
鹽酸	〃	二〇	九〇	五	二	四	一五〇		四八、二五〇瓦	六	二〇、六二五〇瓦
粗製鹽酸	〃										
稀鹽酸	〃		八四〇	一、三一三	八	一、〇六〇	八三〇	六	三〇、七五、一〇〇瓦	六	七、一三、一〇〇瓦
乳酸	弓	八									
硝酸	磅	五	二三	六	四		二九	二	一三、七三八瓦	一	五六、六三八瓦
里矢爾酸	〃	一二	一〇二	一一〇	一四〇	三〇					
硫酸	〃										
粗製硫酸	〃			五	二〇	八七一二		二	四八、三五〇瓦	八三	四三七、三〇五瓦
單寧酸	〃		一六二	五四	一四二	三六	九一	三	六六、三九一瓦	一六	四一、一三瓦
酒石酸	〃		七五	三六二	九〇	一五	一七五	一五	二九、三三五瓦	一六一	一二、七六、三九瓦
明礬	〃		一六〇	八五〇	一〇	三〇	一八〇	八〇	四三、九七八瓦	三	一、八三、七八瓦
依的兒	〃	九	四五	三					九八、一〇〇瓦	二八	二三、一〇〇瓦
格魯兒安母紐謨	〃		一						八	一	一〇
滲粉	〃		一、五六〇	一、三三〇	三、九〇〇	一、二四	一、八六〇	四八〇	五、三六三、一一〇瓦	一七三	一五、六五、六一〇瓦
安知歇貌林	弓		五、七四四	三、三一五	一、〇二四	一、八一二	一、八一二	一二八	三、九三〇、一二瓦	一六	一八、六九七、一二瓦
安知必林	〃		五、一三三	二、一五二	一、三八〇	九九九	九九九	三二	六二、一九、二六瓦	四九	一七、一八七、二六瓦
安母尼亞水	磅		四六	二九	一二五	一四八	一四八	一四	一六五、四〇〇瓦	一六一	一七二、四〇〇瓦
蒸餾水	〃			二、四四〇	一四二五	三六〇	八六〇	一四〇	七、五八、一四五瓦	一、一〇九	五七、一〇、一二五瓦
杏仁水	〃		九二〇	六三〇	二一五	八四〇	五六〇	四〇	三六、一四瓦	一四八	一、九一〇、一八瓦
結晶硝酸銀	弓		四二四	三一五	一四二四	一六八	一四八	一〇	三六、一四瓦	一四	一、九一〇、一八瓦
硝酸銀加硝石	〃		二三〇	八八	九〇		三〇	五	二三八、一九瓦	一六、一六瓦	八七五、二五瓦

附表乙第二號ノ一

品目	數量	單價	第一軍		第二軍		第三軍		第四軍		鴨綠江軍		攻圍軍		第八師團		總督府病院		其他		計	
硫酸亞篤魯比涅	瓦																					
百露拔爾撒謨	磅	二〇																				
石油偏陣	〃	一一																				
次硝酸蒼鉛	〃	二一〇〇	九〇〇	一九八〇																		
鹽基性撒里矢爾酸蒼鉛	弖																					
格魯兒石灰	磅																					
煆製石灰 三〇磅入	鐶	七五																				
同	貫	二二、四四八	七、六〇〇	一六、七二〇																		
炭化石灰	磅	六〇																				
燒石膏	〃	二〇八〇	二、四二〇	五、二〇八																		
精製樟腦	〃	六五	二〇	四三																		
硫酸規尼涅	弖																					
抱水格魯拉爾	〃	四五四	二五六	一、一二八																		
噶囉仿謨	磅	二〇〇	八〇	三五六																		
鹽酸古加乙涅	弖	三〇二	四〇	一七〇	一〇〇	二六四	一一〇	二四七	一〇一	二九六												
珈琲涅	弖	四九	四五	六〇	六〇	二四〇	六九	二五	六〇	二一〇												
古魯胄謨	磅	九〇	二〇	四〇	六五	二六〇	三	一二〇	二〇	四六〇												
規那皮	〃	四八〇																				
硫酸銅	弖	二																				
ヂウレチン	〃																					
絆創膏	枚	二五〇	一〇〇	四〇〇	一一〇	四四〇	一〇一	四〇四														
謨絆創膏	〃	二、四六〇	一八〇	七二〇	一、四四〇	五七六〇	一、二八三	五一三二														
松脂硬膏	磅	三〇																				
綿馬越幾斯	弖	一六六																				
龍膽越幾斯	磅																					
菲沃斯越幾斯	弖																					
蕓薈越幾斯	〃	一二八																				
麥角越幾斯	〃	六四																				
番木鼈越幾斯	〃	六〇六																				

附表乙第二號ノ三

品目	稱數	第一軍	第二軍	第三軍	第四軍	鴨綠江軍	攻圍軍	第八師團	總督府管病院所	其他	計
還元鐵	磅	—	—	—	—	—	—	—	二	—	二
過格魯兒鐵	〃	—	一	—	五	一三	一二	一	一〇	四	四五
硫酸鐵	兮	—	三	—	—	三	—	—	二	一	九
實芰答里斯葉	磅	二〇	七	一一四	一一〇	一六〇	七四	二	七七〇磅二〇八瓦	二	六五九磅二〇八瓦
旃那葉	〃	—	—	—	—	—	—	—	五	—	五
倔里設林	〃	一六〇	五七八	四四〇	五六〇	三二〇	一、一九〇	五〇	一、八三五磅五〇瓦	一四	五、一四七磅五〇瓦
亞拉比亞護謨	〃	—	六五	六〇	—	一五〇	五八	二	三二六磅一五〇瓦	五	六六六磅五瓦
倔答百兒加	瓦	—	—	—	—	四五〇	五〇	—	一、二五六	二五	一、七八一
昇汞	磅	—	—	—	—	—	—	—	四磅二五〇瓦	三磅一〇瓦	八磅二六〇瓦
昇汞食鹽	〃	一二〇	一、六二〇	九二〇	一二〇	一、九七〇	二二〇	六〇	一、六五一磅二五〇瓦	四七八磅三〇瓦	七、一六〇磅一〇瓦
甘汞	〃	—	一二〇	四五〇	六〇	二二〇	一八五	三〇	二六二磅三五四瓦	三	一、三三〇磅三五四瓦
撒里矢爾酸汞	兮	—	四八	二六兮二〇瓦	—	六八	四九	三	一〇七兮二六瓦	二五兮二〇瓦	三二八兮一〇瓦
イヒチオール	磅	—	一三三	一二六	一〇五	七五	三六	二	二二九磅三二〇瓦	二〇磅二兮	七二六磅三七六瓦
沃度仿謨	〃	一五	一五	一六四	一五	三〇	一〇四	一五	一五八	三七磅三三〇瓦	五五三磅三三〇瓦
沃度	〃	—	—	—	—	一	一	—	二磅五瓦	一磅四兮	五磅一一七瓦
醋酸加留謨	〃	—	二〇二	二八五	八〇〇	一〇五	一八九	七	三九三磅三六四瓦	一	一、九八二磅三六四瓦
重格魯謨酸加留謨	〃	二	—	—	—	—	—	—	一六	—	一八
重酒石酸加留謨	〃	—	一二六	二五五	—	九〇	一〇八	七	五七九磅三五三瓦	二	一、一六七磅三五三瓦
貌羅謨加留謨	〃	—	二三五	一八〇	三三	一三五	一六五	一五	六三九磅二六五瓦	五	一、四二六磅二六五瓦
苛性加里	〃	三	一	—	一〇	一〇	—	—	七磅二二〇瓦	二四	五五磅二二〇瓦
格魯兒酸加留謨	〃	七六〇	二、二三〇	一、五八〇	二、六〇六	一、八四〇	一、一二〇	六五	二、六三九磅三三四瓦	一〇	二、八五〇磅三三四瓦
沃度加留謨	〃	—	三一五	一二五	二	七五	一五五	一五	四九七磅二八八瓦	三	一、一八七磅二八八瓦
硝酸加留謨	〃	—	二六五	七五	—	四〇	一七〇	一五	一四九磅一七五瓦	—	七一四磅一七五瓦
過滿俺酸加留謨	〃	—	—	一五	—	三	四〇	二	八一磅三〇九瓦	八	一四九磅三〇九瓦
硫化加留謨	〃	—	—	—	—	四〇	—	—	五五	—	九五
結麗阿曹篤	兮	—	四五	四五	五〇	九〇	一〇	一〇	二四九兮四瓦	五	五〇四兮四瓦
稠厚牛乳	罐	二、八八〇	五〇、八八〇	七四、六二四	六四、三二〇	四七、〇四〇	一二六、六二四	一、四四〇	二六九、〇九〇	二、七四四	六三九、六四二
粉末牛乳	〃	—	—	二、〇〇〇	二、四〇〇	一、九二〇	—	—	一、四四〇	—	七、七六〇
クリーム	〃	九八〇	—	七、二〇〇	六、七二〇	三、〇七二	一四、〇六四	—	三六、五七五	七八	六八、六八九

附表乙第二號ノ四

品目	稱數	第一軍	第二軍	第三軍	第四軍	鴨緑江軍	攻圍軍	第八師團	總督府病院管所	其他	計
ラノリン	磅	—	六九	四七	六〇	五八	二五	二	六三磅三五〇瓦	二	三二六磅三五〇瓦
カンフル液	丂	二四〇	二,八四〇	三,一六八	一,九三六	五七六	一,二九〇	一四四	五,二一〇丂八瓦	三三〇	一五,七四〇丂八瓦
滅菌カンフル液	筒	二,〇〇〇	一〇,〇〇〇	二,〇〇〇	七,四〇〇	一二,〇〇〇	—	—	一,四五五	二〇	三四,八七五
滅菌莫児比涅液	〃	一,二五〇	一〇,二五〇	五五〇	二,八五〇	三,七五〇	—	—	八一六	一,四三〇	二〇,八九六
亜比酸加僧謨液	磅	—	一九	二八	—	一五	四〇	二	七六磅一〇瓦	—	一八〇磅一〇瓦
硫酸麻僵涅曳謨	〃	八,〇〇〇	一,二六〇	八,〇四〇	一五,六一一	四,二〇〇	二,五〇〇	三六〇	四〇,一〇六磅三八瓦	二九〇	九一,三六七磅三八瓦
メントール	丂	—	二二四	一五四	二七三	一七六	四六	八	二一六丂一一瓦	一,〇六一	一,二〇三丂一一瓦
鹽酸莫児比涅	丂	二	二七四	一〇〇	—	一〇八	一四八	—	二七九	二	九一三
重炭酸那篤僧謨	磅	—	二,二八〇	二,一八〇	六〇七	四八〇	七二〇	四〇	二,九八〇磅八〇瓦	一三四	九,四二一磅八〇瓦
炭酸那篤僧謨	〃	—	九六	四五	—	六〇	五三	一三	三一〇	二五	六〇二
粗製炭酸那篤僧謨	〃	—	—	—	—	—	—	—	二,四〇〇	—	二,四〇〇
格魯兒那篤僧謨	〃	一五	二七〇	二一五	二五五	三〇〇	七五	二五	一,二一〇磅四一五瓦	一三	二,三七八磅四一五瓦
撒里矢爾酸那篤僧謨	〃	一二〇	一,五九〇	一,二〇八	八八五	七八〇	六九一	八四	一,八九三磅二七二瓦	一三	七,二六四磅二七二瓦
苛性那篤倫	〃	—	—	二	三	一〇	—	—	二九	一九	六三
粗製苛性那篤僧謨	〃	—	—	—	—	一八〇	—	—	三六〇	一〇	五五〇
柯々阿脂	〃	—	三〇	一六	八〇	一〇六	一六	一	一七三磅三八七瓦	六	四二八磅三八七瓦
肝油	〃	二〇〇	三七〇	七〇	一,三二〇	五三〇	七〇	五	六三磅三八〇瓦	—	二,六二八磅三八〇瓦
阿列布油	〃	八〇	八〇	四二〇	九一	六〇	六五五	一〇	一,一七五磅四〇〇瓦	二九磅三〇〇瓦	二,六〇二磅二五〇瓦
蓖麻子油	〃	—	五五〇	四六〇	—	三二〇	八九〇	四〇	九四八磅二一五瓦	一四	三,二二二磅二一五瓦
的列並底油	〃	—	一九	九	—	—	三九七	二	一一五	一六	七五八
阿片	匁	—	五,八八〇	一,三〇〇	—	一,六八〇	一,七二〇	一六三	一,四四〇	二一〇匁二〇〇瓦	一二,三九三匁二〇〇瓦
甘汞錠	個	—	二八二,五〇〇	一九一,〇〇〇	二二一,一二〇	六〇,〇〇〇	二九,〇〇〇	四,五〇〇	九二,四五〇	九,六〇〇	七九〇,一七〇
コカイン錠	〃	二,〇〇〇	五七,五〇〇	一九,〇〇〇	七,四二〇	三四,〇〇〇	四,五〇〇	一,五〇〇	三四,一七八	八,三四〇	一六八,四三八
昇汞錠	〃	六,〇〇〇	四〇,五〇〇	九三,二五〇	三六,二〇〇	六七,五〇〇	二〇,二五〇	一一,二五〇	一〇〇,四五〇	一五,八五〇	三九一,二五〇
莫比錠	〃	七,〇〇〇	九〇,〇〇〇	七四,〇〇〇	七,四〇〇	六〇,〇〇〇	三〇,五〇〇	六,〇〇〇	八三,九〇〇	二二,一五〇	三八〇,九五〇
撒曹錠	〃	八〇,〇〇〇	八〇五,〇〇〇	五七五,一五〇	四六四,〇〇〇	三二〇,〇〇〇	七一,〇〇〇	一五,〇〇〇	六一二,一六〇	七五,三三五	八,〇一七,六三五
サントニーネ錠	〃	四〇,〇〇〇	一六七,五〇〇	七八,〇〇〇	五七,二五〇	三〇,〇〇〇	四六,〇〇〇	九,〇〇〇	六一,一一一	一五,〇七〇	五〇三,九三〇
アポモルヒネ錠	〃	—	三三〇	五二〇	八六〇	七三〇	一二〇	五	八〇〇	四九〇	三,八五五
アトロヒネ錠	〃	七〇〇	二,四〇〇	一,一八〇	三,三三〇	二,二九〇	四一〇	二〇	四,二六二	四九〇	一五,〇八二

附表乙第二號ノ五

品目	稱數	第一軍	第二軍	第三軍	第四軍	鴨綠江軍	攻圍軍	第八師團	總督府病院所	其他	計
アンチヘブリン錠	個	—	一五、〇〇〇	五六、〇〇〇	二〇、〇〇〇	一〇、〇〇〇	三七、五五〇	七、五〇〇	四九、五五〇	三四、七五〇	二三〇、三五〇
挖氏散錠	〃	—	九〇、〇〇〇	八七、五〇〇	—	一六五、〇〇〇	一八〇、〇〇〇	四五、〇〇〇	五八、七五〇	五五、〇〇〇	六八一、八五〇
健胃錠	〃	—	—	五〇、〇〇〇	八〇、〇〇〇	三〇〇、〇〇〇	—	—	七〇、三一〇	三六、〇〇〇	五三六、三一〇
含糖百弗聖	磅	一二	四〇	一四一	七五	八六	三三	三	二六六磅三九〇瓦	—	六五六磅三九〇瓦
鹽酸必畧加兒必涅	瓦	—	一四	三五	二五	六	二八	一	五三	一一〇	二七二
規鐵丸	粒	—	三、〇〇〇	一六、五〇〇	三二、〇〇〇	一二八、〇〇〇	七七、〇〇〇	五〇〇	五九、六七〇	二四、二一〇	三三〇、八八〇
硫規丸	〃	—	七三一、五〇〇	六〇七、〇〇〇	八二五、〇〇〇	三九五、〇〇〇	二一三、五〇〇	—	六六八、三六五	一六八、五〇〇	三、六〇八、八六五
征露丸	罐	四九九、二〇〇	九二七、二〇〇	七九六、八七〇	八五三、四〇〇	四七八、〇〇〇	一二〇、九六〇	七八、五一〇	六四四、七八一	二六、五四八	四、四二五、四六九
醋酸鉛	磅	—	九九	八六	四五	二〇	七四	二	一二七磅三九〇瓦	二	四一五磅三九〇瓦
ドーフル散	〃	—	一、一一〇	六七五	一五〇	四〇五	六〇五	七五	九八六磅三二一瓦	三	四、〇〇九磅三二一瓦
健胃散	〃	三、一八〇	五、八四〇	五、九六〇	五、〇九〇	五、二〇〇	三、六〇〇	四八〇	六、九一〇磅一二三瓦	二七七磅三〇〇瓦	三六、五三七磅四三二瓦
同 一包〇、〇二瓦	包	—	三〇、〇〇〇	一六、〇〇〇	—	四四、〇〇〇	六三、〇〇〇	一〇、〇〇〇	一三四、五〇〇	一二、〇〇〇	四九九、五〇〇
吐根	磅	—	一三八	八〇	四〇	九〇	八六	三	一五一磅二四四瓦	二	五九〇磅二四四瓦
吐根末	〃	—	一六	二〇	三四	—	二	一	二三磅一三六瓦	二	一一七磅一三六瓦
龍膽末	〃	—	—	—	—	—	—	—	四	—	四
甘草末	〃	—	九	五一	—	四八	三四	六	五六磅一〇〇瓦	三七	二四一磅一〇〇瓦
攝涅瓦根	〃	一〇〇	二〇五	二二七	二一五	四四〇	一四二	五	九六八	一六	二、三一八
白糖	〃	七八〇	一、八〇〇	一、一八〇	四、四〇〇	一四、六四〇	八、三五〇	二四〇	二、八七六	一、一三九	六四、四〇五
葡萄糖	瓩	六	一二	—	二	五	—	—	一四三	四	一七一
乳糖	磅	一五	一〇五	六八	九〇	八九	二八	二	一七七磅三四四瓦	二五	五九九磅三四四瓦
人工加兒爾斯泉鹽	〃	—	一五二	二一〇	四二〇	九〇	八六	七	四八七磅一九六瓦	二	一、四五四磅一九六瓦
撒魯兒	〃	—	二九	九二	一四〇	五〇	七二	四	三五七磅五〇瓦	二	八四六磅五〇瓦
瑾篤寧	瓩	一〇〇	八〇〇	四七四	七二二	三〇八	二四二	—	三一〇瓩二六瓦	一三八	三、〇九四瓩二六瓦
加里石鹼	磅	—	六〇	一五五	三〇	六〇	五三	五	七九	一四	四五六
藥用石鹼	〃	—	九八	一五五	八〇	一二〇	一一八	五	二九六磅一四六瓦	四	八七六磅一四六瓦
芥子末	瓶	—	二七〇	一六〇	—	一五〇	一九五	六〇	四八一瓶三四〇瓦	二	一、三一八瓶三四〇瓦
酒精	磅	一五〇	一五〇	二、六九一	一五〇	二、五五〇	二、一七五	二二五	一一、四〇〇磅一〇〇瓦	六〇四	二〇、〇九五磅一〇〇瓦
依的兒精	〃	—	一二	—	一〇	三〇	三六	一	四七磅三八〇瓦	—	一三六磅三八〇瓦
安母尼亞茴香精	〃	—	二三〇	一八二	一四〇	二八〇	八〇	〇、五	四八三磅三五〇瓦	四一	一、四三一磅三五〇瓦

附表乙第二號ノ六

品目	稱數	第一軍	第二軍	第三軍	第四軍	鴨緑江軍	攻圍軍	第八師團	總督府管病院所	其他	計
樟腦精	磅	—	八五〇	七二五	—	四九五	六一五	一〇五	一、〇〇四磅一一五瓦	一二三磅一〇〇瓦	三、九一六磅二一五瓦
武蘭垤酒	瓶	五〇〇	一、九〇〇	二、七二〇	一、四〇〇	二、七〇五	五、二二〇	一五〇	二、八五一	一三	一七、四五九
メントール武蘭	磅	三〇〇	三〇〇	一、〇七八	三〇〇	五	一六五	一二〇	八一〇磅九〇瓦	一〇一磅一〇〇瓦	三、一八五磅一九〇瓦
スルフォナール	啢	八〇	一二八	一六五	八〇	六四	一六五	八	三八六啢五瓦	二七四	一、三五〇啢五瓦
知母爾	〃	八〇	四〇	三〇	六〇	—	—	—	一二九	三	三四二
龍膽丁幾	磅	—	二〇〇	四八〇	—	三〇六	四〇〇	一〇〇	二、〇三九磅一九〇瓦	一二〇	三、六四五磅一九〇瓦
沃度丁幾	〃	—	七七〇	七一四	一〇〇	六八〇	四〇〇	四〇	八五六磅二〇〇瓦	二	三、五六三磅二〇〇瓦
阿片丁幾	〃	—	五〇	三三	—	一五五	九〇	二	四一磅二〇〇瓦	六〇	四二一磅二〇〇瓦
ストロファントス丁幾	〃	一四〇	二〇七	二二二	四〇	三四〇	九一	二	七四六磅三一五瓦	—	一、七七八磅三一五瓦
番木鼈丁幾	〃	—	五一五	二七〇	—	四〇〇	一二五	一五	七五五磅二九五瓦	—	二、〇八〇磅二九五瓦
硼酸軟膏	〃	八〇	七二〇	一、三二六	一二〇	二八八	三九〇	八〇	一、六七六	五三	四、七二三
石樟軟膏	〃	二三、五八〇	一九、八六七	二三、二二五	一四、三四五	一二、四五五	八、一八〇	三、一九二	六、〇六〇	二五七	八九、二六一
凍傷膏	〃	九一、六二〇	五一、〇三〇	—	二九、四三〇	—	—	八、六四〇	一、〇八〇	三	一八一、八〇三
水銀軟膏	〃	—	一二八	一三四	二〇	四〇	六五	一四	三二八磅三〇〇瓦	五	七三四磅三〇〇瓦
單軟膏	〃	—	—	四二〇	一	二〇〇	六〇〇	六〇	七四七磅五七瓦	三	二、〇三一磅五七瓦
發泡膏	〃	—	五二	四九	二五	四六	二四	二	一一六磅三五〇瓦	—	三一四磅三五〇瓦
華攝林	〃	九〇	九〇	一四九	九〇	一五〇	七二五	三〇	五八七磅四三五瓦	一九	一、九三〇磅四三五瓦
赤葡萄酒	瓶	五〇〇	七、六〇〇	二、九八八	一〇、九五一	五、六四八	二〇、九二八	三〇〇	四七、四三六	一五四	一〇六、五〇五
痘苗	具	二一、九七五	三三、三〇〇	一三、七〇五	一〇、四一〇	一、二〇〇	一、三八九	一〇	二九、〇〇五	一、六三五	一二二、六二九
鹽化亞鉛	啢	—	—	—	—	—	—	—	一九	一〇	二九
酸化亞鉛	磅	—	一三〇	一七二	一二〇	六〇	一三八	一〇	二二八磅九二瓦	二〇	八七八磅九二瓦
硫酸亞鉛	〃	—	一二六	九八	—	四〇	三九	二〇	二三九磅二七六瓦	九磅一五〇瓦	五六一磅四二六瓦
燐酸古垤乙涅	啢	—	—	—	—	—	—	—	一七	一	一八
デルマトール	〃	—	—	—	—	—	—	—	一七六啢二〇瓦	一三	一八九啢二〇瓦
リゾール	磅	一〇	二	一九〇	六〇	五〇〇	一一〇	—	六七九磅二〇〇瓦	四四	一、五九五磅二〇〇瓦
フェナセチン	啢	—	—	—	—	—	—	—	一三	—	一三
プロタルゴール	〃	—	七四	一一五	一九〇	一三〇	八二	六	四八〇啢一七瓦	—	一、〇七七啢一七瓦
實扶垤利亞血清	具	一〇	二	—	—	二〇	一〇	—	八九	—	二三一
破傷風血清液體	〃	三〇	三一三	三八	二〇〇	六五	三五	—	四〇一	一〇	九九一

附表乙第二號ノ七

品目	破傷風血清乾燥	窒扶斯血清	虎列剌血清	百斯篤血清	赤痢血清	淺川氏窒扶斯診斷液	タンニゲン	デシンフェクトール	フォルマリン	內用藥品 顯微鏡用具
稱數	具	〃	〃	〃	〃	〃	匁	磅	〃	組
第一軍	—	—	—	—	—	六〇	—	—	—	—
第二軍	—	[illegible]	[illegible]	[illegible]	[illegible]	六〇〇	—	—	三	三
[illegible]軍	九	五	—	—	—	一八五	—	四〇〇	—	[illegible]
第四軍	—	—	—	—	—	二五一	—	一二五	六八九磅 三五〇瓦	—
鴨緑江軍	—	—	—	—	—	一八〇	—	六二〇	—	二五
攻圍軍	—	—	—	—	—	—	—	八二	—	—
第八師團	—	—	—	—	—	—	—	—	—	—
總督府所管病院	二八	一一	六	六	六	七九八	二〇	一、四三八磅 二五〇瓦	四四磅 二〇〇瓦	三
其他	—	二	五	—	三	—	—	—	一、八八七	五
計	三七	二二	一五	一〇	一三	二、〇七四	二〇	二、六六五磅 二五〇瓦	二、六二四磅 一〇〇瓦	四三

品目	檢水試藥ノ內	蒸餾水	蓚酸溶液	[illegible]	[illegible]	沃度亞鉛澱粉液	曹達混和液	格羅謨酸加里溶液	ネッスレル氏試藥	酒精
稱數		具	[illegible]	[illegible]	[illegible]	〃	〃	〃	〃	〃
第一軍		—	一〇	[illegible]	[illegible]	[illegible]	一〇	一五	一〇	—
第二軍		[illegible]	[illegible]	[illegible]	[illegible]	[illegible]	[illegible]	[illegible]	[illegible]	[illegible]
[illegible]軍		[illegible]	[illegible]	[illegible]	[illegible]	[illegible]	[illegible]	[illegible]	[illegible]	[illegible]
第四軍		—	[illegible]	[illegible]	[illegible]	[illegible]	一〇	五一	八二	二〇
鴨緑江軍		六四	六四	[illegible]	[illegible]	六四	六四	六四	六四	二四
攻圍軍		—	一〇	[illegible]	[illegible]	一	—	三	—	—
第八師團		—	一	[illegible]	[illegible]	一	一	三	一	一
總督府所管病院		一六	三五	[illegible]	[illegible]	六〇	二一	二五	四二	一六
其他		二一	[illegible]	[illegible]	[illegible]	一八	一〇	一二	一七	三二
計		一六二	四六[illegible]	五[illegible]八	[illegible]	五四〇	二九二	三四二	四六五	一一八

品目	硫酸	ブルチン	氷醋酸	發烟硝酸 半磅入	純依的兒	炭酸安母紐謨	母里貌電酸安母紐謨	蓚酸安母紐謨	硫酸安母紐謨
稱數	〃	〃	磅	瓶	磅	瓦	磅	〃	〃
第一軍	一〇	一三	—	二匁	—	—	—	—	—
第二軍	[illegible]	[illegible]	[illegible]	[illegible]	—	—	—	—	—
[illegible]軍	[illegible]	[illegible]	[illegible]	[illegible]	—	—	—	—	—
第四軍	五九	三〇	六	—	—	—	—	—	—
鴨緑江軍	六四	六四	一〇	—	—	—	—	一匁	—
攻圍軍	一五	一	—	—	—	—	—	—	—
第八師團	一	一	—	—	—	—	—	—	—
總督府所管病院	四〇	五二	二九	一瓶 四二五瓦	一〇	—	一匁	—	一二
其他	一一	一具 二〇匁	三	四	—	五〇〇	三匁	二〇瓦	—
計	三三三	二〇八具 二〇匁	一九一	五瓶 五三七瓦	一〇	五〇〇	四匁	一匁 二〇瓦	一二

附表乙第二號ノ八

品目	數稱	第一軍	第二軍	第三軍	第四軍	鴨綠江軍	攻圍軍	第八師圍	總督府病院	其他	計
硫酸曙結兒安母尼謨	瓩										
硫化炭素	〃										
格魯謨酸加個謨	〃										
藏化加個謨	〃										
亞硝酸加個謨	弓	八	三								
赤色血滷鹽	〃										
黃色血滷鹽	〃										
攝尼越篤鹽	〃	一六砂	一〇								
燐酸那篤個謨	〃										
次亞燐酸那篤個謨	瓩										
亞硫酸那篤個謨	〃										
格魯兒白金	瓦										
鹽化金	〃										
阿膠	〃										
エデル油	弓	一	一								
アニリン油	〃	一五	一								
丁字油	〃										
流動パラフィン	瓩	一	一								
ペプトン	〃	二	一								
焦性沒食子酸	弓	一	一								
肉越幾斯	瓦	一	一								
硫化鐵	〃										
アミールアルコール	瓶										
キシロールバルサム	弓	一	一								
カナダバルサム	〃	一〇	六								
キシロール	〃	七	二								
ピクリン酸	〃										

附表乙第二號ノ九

品目	稱數	第一軍	第二軍	第[illegible]軍	第四軍	鴨緑江軍	攻圍軍	第八師團	總督府所管病院	其他	計
フェノールフタレイン	瓦	—	一	—	—	—	—	—	一	—	二
ヘマトキシリン	〃	—	一	—	—	—	—	—	七	二	一〇
メチーレンブラウ	〃	—	二	—	—	—	—	—	一三	二	一六
メチーレングリュン	〃	—	—	—	—	—	—	—	—	一	一
グンチアナビオレット	〃	—	—	—	—	—	—	—	二	二	四
エオジン	〃	—	二	—	—	—	—	—	六	一	九
フクシン	〃	—	四	—	—	—	—	—	七	五	一六
クリスタロース	〃	—	—	一六	—	一〇	—	—	—	五	三一
鹽化巴刺胃謨	瓦	—	—	—	—	—	—	—	—	一	一
ニトロプロシットナトリユーム	〃	—	—	—	—	—	—	—	—	三〇	三〇
純酒精	磅	一〇	七	—	三	三	—	—	一九	九	八一
硝酸抜僭謨	〃	—	—	—	—	一〇瓦	—	—	—	八瓦	一八瓦
剌屈謨斯	瓦	—	—	—	—	[illegible]	—	—	二	一	一二
[illegible]	[illegible]	[illegible]	[illegible]	[illegible]	[illegible]	[illegible]	—	—	[illegible]	[illegible]	[illegible]
ラ[illegible]ン[illegible]ク	[illegible]	[illegible]	[illegible]	[illegible]	[illegible]	[illegible]	—	—	一六	一三	二九
チエロイジン	〃	—	四〇	—	—	—	—	—	四八〇	四〇瓦	四八二瓦 二四瓦
スルファニール酸	〃	一	—	—	—	—	—	—	三	—	四
格魯謨酸	〃	一五	一	—	—	—	—	—	—	一	一七
硫酸匪結兒	磅	—	—	—	—	—	—	—	九	—	九
硫青酸安母紐謨	瓦	—	—	—	八	—	—	—	一〇三	一四	一二五
ヒドロヒノン	〃	—	—	—	四	—	—	—	三七	二	四三
フォルマリン錠	個	—	—	—	三〇、〇〇〇	—	—	—	二〇、〇〇〇	二七、〇〇〇	七七、〇〇〇
セルテル水	瓶	一、六五〇	二、〇七〇	一、一一〇	一、〇五〇	一、八六〇	—	—	三六、七〇〇	一、〇一〇	四五、四五〇
粗製石炭酸	磅	—	—	—	—	—	—	—	—	三、〇〇〇	三、〇〇〇
デキストローゼ	〃	—	—	—	—	—	—	—	一	—	一
蕒若越幾斯末	瓦	—	—	—	—	—	—	—	二	—	二
麥角越幾斯末	〃	—	—	—	—	—	—	—	一	—	一
結麗阿曹篤丸	粒	—	—	—	—	—	—	—	八〇〇	—	八〇〇
拕蒼錠	個	—	—	—	—	—	—	—	二六〇	—	二六〇

附表乙第二號ノ一〇

品目	數種	第一軍	第二軍	第三軍	第四軍	鴨綠江軍	攻圍軍	第八師團	總督府所管病院	其他	計
アルプホース	瓦										
大黄末	瓦										
鹽酸ヘロイン	〃										
ビスマルクブラウ	瓦										
シフエニールアミン	〃										
精製樣酸（檢水試驗調製原料）	瓦										
純沃度加里	〃										
精製澱粉	〃										
純沃度亞鉛	瓦										
純過滿俺硝加里	〃										
中性格魯謨酸加里	〃										
齒科用亞砒酸合劑	瓶										
加香油	瓦										
結晶サンメラック	瓦										
ウキルソン注射液	瓦										
バイロゾーン	〃										
ユーカリプス油	〃										
インジン油	〃										
プラスター一〇人	錠										
硼砂	瓦										
双蘭菊丁幾	瓦										
外科嚢具	〃										
携帶外科嚢	〃										
外科器械	〃										
齒科器械	〃										
小齒科器械	〃										
麻藥鎭用器	〃										

附表乙第二號ノ二

品目	稱數	第一軍	第二軍	第三軍	第四軍	鴨緑江軍	攻圍軍	第八師團	總督府病院所	其他	計
同硝子瓶	個	—	六	二四	一二	一	—	—	九	二五	七七
驅血帶	〃	一〇	六	五	七	三	一〇	—	三四	二	七七
止血管	〃	四一〇	二六五	一三八	二一〇	八〇	二二二	—	一二八	一、二三七	二、六九〇
野戰止血器	〃	—	—	—	三五八	六〇〇	一、〇〇〇	—	—	三七	一、九九五
鉗彈子	〃	—	—	一七	—	一四	一	—	六九	五	一〇六
消息子	〃	三六	一四〇	四九	一〇一	四五	六七	—	一九四	四〇七	一、〇三九
鑷子	〃	三〇	一五五	一〇二	一四一	六〇	一一五	—	二六七	四〇七	一、二七七
有鈎鑷子	〃	—	—	二	三	六	八	—	五	五	二九
コルチット式鑷子	〃	一八	一〇	—	五	一〇	—	—	三一	二七	一〇一
洗球子	〃	六〇	一、四一〇	一八五	一四一	三〇	一七〇	二〇	二七六	二八	二、三二〇
皮下注射器	具	一〇〇	二八〇	一四七	一五〇	三〇	一二二	—	二八二	四四九	一、五六〇
同管状針	個	一〇〇	—	二	三〇	二六五	一〇〇	—	五六七	一〇七	一、二〇一
同油革	枚	—	—	[illegible]	—	—	—	—	一四五	—	一四五
同[illegible]	[illegible]	[illegible]	[illegible]	[illegible]	[illegible]	—	—	—	四〇	—	四〇
[illegible]	[illegible]	[illegible]	[illegible]	[illegible]	[illegible]	[illegible]	[illegible]	—	二〇	[illegible]	[illegible]
灌腸器	〃	三	[illegible]	[illegible]	四八	四〇	三四	—	一七八	六	四三〇
佩里設林灌腸器	個	三〇	六	四〇	六四	五	一五	—	一七五	四	三九八
ネラトン式カテーテル 七號乃至十二號	具	—	三五	三	一三	一一	三〇	—	四〇	四	二一五
同 八號、十號	組	—	一〇	—	一	二〇	一三	—	四〇	—	八三
護謨カテーテル 六本組	具	三	二五	一九	二〇	—	一二	—	八	七	九四
金屬カテーテル 六本組	〃	—	—	三	三	—	五	—	一五	四	三〇
金屬ブージー 六本組	〃	—	—	三	二	三	二	—	一六	二	二八
胃管ブージー 十二本組	〃	—	—	二	—	—	一	—	二	—	五
灌水器 三ツ組	〃	—	四〇	二六	二六	三三	六〇	—	一二六	二六	三四六
同嘴管	個	—	八〇	—	一三	—	—	—	—	三八	一三〇
膿盤 三ツ組	具	—	三五	二九	二六	三三	八〇	二〇	一三三	五二	四〇八
體温計	個	九〇〇	一、六〇六	一、六二〇	九九八	四三二	四四八	—	二、六二三	九三七	九、五六四
壓舌子	〃	—	一〇	一四	一九	五	八	—	六四	七	一二七
聽診器	〃	—	—	三	八	—	—	—	四三	二	六六