فرمانده نیروی دریائی شوروی اعلام کرد اگر ناتو کشتیهای تجارتی را با موشک پولاریس مجهز کند:

شوروی کشتیهای حامل پولاریس را غرق میکند

غرب اعلام کرد ۷۰۰ موشک شوروی بسوی اروپا قرار اول رفته

در صفحه سوم

اطلاعات
سال ۳۷ - یکشنبه ۲۹ اردیبهشت ماه ۱۳۴۲ - شماره ۱۱۰۹ - تک شماره ۳ ریال

فضانورد
امریکا
طی سفر فضائی سه کیلو و نیم وزن کم کرد

اعتبار اقساط مالکان
تامین شد و بزودی وجوه قسط دوم بمالکان پرداخت میشود

■ سازمان برنامه علی‌الحساب ۲۰۰ میلیون ریال برای پرداخت قسط دوم املاک تقسیم شده پول میدهد

امروز خبرنگار ما اطلاع یافت که سازمان برنامه ۲۰۰ میلیون ریال بطور علی‌الحساب در اختیار بانک اعتبارات کشاورزی گذارده است تا اقساط سر رسیده املاک مالکین را که قبلا خریداری شده است و بهره آنرا پرداخت نمایند و در عین حال سازمان اصلاحات ارضی بتواند برای اتمام مرحله اول قانون اصلاحات ارضی اعتبارات لازم را در اختیار داشته باشد.

قرار است باز هم اعتبارات دیگری

بقیه در صفحه آخر ستون اول

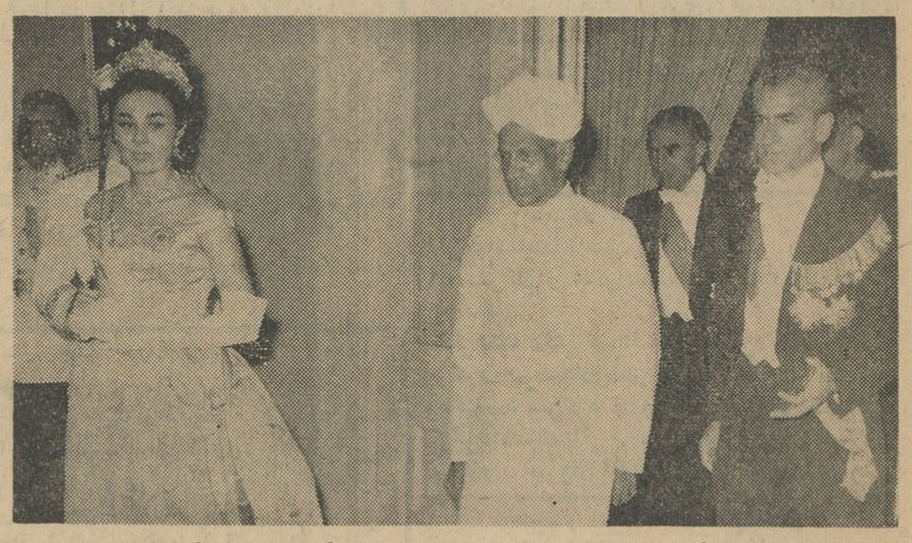

شاهنشاه، حضرت رئیس جمهوری هند و علیا حضرت شهبانو هنگام تشریف فرمائی بمیهمانی نخست‌وزیر

حضرت رئیس جمهوری هند طی نطقی در میدان امجدیه گفتند:

پیشوای عاقل و دستگاه منزه
برای سعادت ملتها لازمست و هر گونه استثماری باید از بین برود

■ نخست وزیر ضیافتی بافتخار حضرت رئیس - جمهوری ترتیب داد که شاهنشاه و شهبانو نیز در آن شرکت داشتند

ساعت چهارو پانزده دقیقه بعد از ظهر دیروز حضرت دکتر راها- کریشنان رئیس جمهوری هند برای مشاهده عملیات ورزشی در استادیوم امجدیه حضور یافتند. هنگام ورود حضرت رئیس جمهوری هند والاحضرت شاهپور غلامرضا پهلوی از ایشان استقبال کردند. آنگاه احترامات نظامی انجام شد و دسته موزیک سرود ملی هند و سلام شاهنشاهی را نواخت و دختر خردسالی خوش آمد گفت و دسته گل سرخی به حضرت رئیس جمهوری تقدیم داشت.

بقیه در صفحه ۱۵ ستون سوم

رئیس ریشه‌کنی مالاریا گفت: برای جلوگیری از سرایت مالاریا از جنوب بشمال کشور

مسافرین شمال کنترل میشوند
۶۸۵۷ دهکده بادو میلیون و چهارصد هزار جمعیت در جنوب آلوده است

■ آلودگی جنوب نواحی پاک شده شمال کشور را تهدید میکند

رئیس سازمان ریشه‌کنی مالاریا اعلام کرد که سراسر منطقه جنوب کشور از نظر بیماری مالاریا آلوده است و پشه‌های این حدود در مقابل سموم حشره‌کش د - د - ت و دیلدرین مصونیت پیدا کرده‌اند

آقای دکتر مهتدی رئیس سازمان ریشه‌کنی مالاریا که در اطراف بیماری مالاریا و وجود پشه‌های ناقل در نواحی جنوب کشور با

بقیه در صفحه ۱۳ ستون دوم

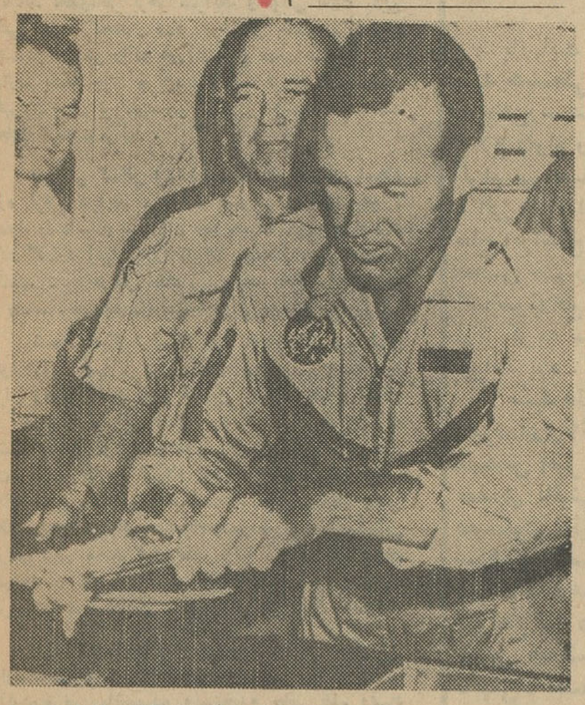

آخرین گزارشهای رسیده از خبرنگاران مادر مشهد حاکیست که:

۶۱ نفر در سیل مشهد هلاک شدند
۴۴۸ خانه ویران شده و بارندگی شدید ادامه دارد

شدت سیل در خیابان های مشهد وسائط نقلیه را متوقف ساخت

■ تمام مزارع کشاورزی خراسان براثر سیل منهدم گردیده واز بین رفته است

■ در شاه پسند رامیان سه نفر قربانی سیل شدند و تمام مزارع منهدم شد

■ استاندار اصفهان از قریه سیل زده سده لنجان دیدن کرد

شرح در صفحه ۱۴

طبق تصویب کمیته ملی المپیک ایران:

قهرمانان بیمه میشوند

■ اسمعیل علم‌خواه قهرمان وزنه برداری برای یکسال و بازیکنان فوتبال آبادان واهواز برای مدتهای غیر معینی از مسابقات محروم شدند

■ تربیت بدنی دانشگاه بعلت تخلف توبیخ شد

صبح امروز یکصدو دومین جلسه کمیته المپیک ایران باحضور والاحضرت شاهپور غلامرضا پهلوی ریاست عالیه کمیته ملی المپیک ایران در کاخ

بقیه در صفحه آخر ستون ششم

اجرای افزایش:

هزینه دادرسی
موقتا بتعویق افتاد

امروز کسب اطلاع شد که جمعی از وکلای دادگستری تهران نامه‌هائی به وزیر دادگستری، دادستان کل و روسای دادگاه ها نوشته و در آن به افزایش هزینه دادرسی اعتراض کرده‌اند

قابل اجرا نیست

یك مقام مطلع در وزارت دادگستری امروز بخبرنگار ما گفت: چون مراحل چاپ و انتشار تصویب‌نامه مربوط به اضافه شدن هزینه دادرسی و مدت قانونی آن سپری نشده قابل اجرا نمی‌باشد. این مقام گفت: که برای اجرای تصویب‌نامه مذکور طبق قانون مدنی باید متن تصویبنامه در روزنامه رسمی کشور چاپ شود و ده روز از انتشار آن بگذرد

گزارش خبرنگار ما حاکی است که باجه‌های تمبر فروشی از صبح امروز اوراق رابه ماخذ سابق تمبر کردند و فقط روزهای ۵ شنبه و شنبه اوراق با قیمت اخیر بفروش رفت.

باخبرنگار سیار اطلاعات

از گوشه و کنار کشور دیدن کنید

گزارش های خبرنگار سیار اطلاعات ازامروز بطور مرتب در صفحه هفتم بنظر خوانندگان ارجمند خواهد رسید

کلانتران قشقائی
وکدخدایان بویراحمدی بحضور شاهنشاه باریافتند

■ شاهنشاه در مورد بهبود وضع ایل قشقائی اوامری صادر کردند

■ کدخدایان بویر احمدی قرآن مهر شده‌ای برای ابراز وفاداری بشاهنشاه تقدیم نمودند

داشته ودر مورد وضع ایل قشقائی و مشکلات افراد ایل بعلت عدم بارندگی بقیه در صفحه آخر ستون دوم

ازساعت ده تا ده ونیم صبح دیروز چهار نفراز کلانتران طایفه قشقائی باسامی مشروحه زیر:

زیاددرشوری کلانتر ایل دره‌شوری قشقائی - جعفر قلی‌پناه‌پور از طایفه دره‌شوری فریدون کشکولی از طایفه کشکولی قشقائی و شهباز کشکولی از طایفه کشکولی. بحضور اعلیحضرت همایون شاهنشاه باریافته ضمن ابراز احساسات بی‌شائبه‌ای مراتب فداکاری و جانبازی ووفاداری خود را در راه شاهنشاه و تاج و تخت سلطنت اعلام

کلانتران ایل قشقائی و کدخدایان بویر احمدی در ملاقات باوزیر کشور

برنامه سینماهارا
ازامروز همیشه در صفحه هشتم مطالعه فرمائید

مدیریت سینماهای رکس وآسیا

باکمال خورسندی باطلاع عموم میرسانند که از روز چهارشنبه پانزدهم خرداد ماه برای اولین بار اقدام بنمایش ارزنده‌ترین و برگزیده‌ترین فیلم فارسی بنام(ساحل انتظار) را خواهند نمود. فیلم ساحل انتظار که بکارگردانی سیامك یاسمی در استودیو میثاقیه تهیه گردیده و هنرمندان برجسته‌ای چون جعفری- تهمینه فردین و چهره جدید عالم سینما فروزان در آن شرکت دارند برای نمایش در فستیوال مسکو در نظر گرفته شده‌است. ضمنا پخش فیلم مذکوردر تمام دنیا بوسیله موسسه بزرك آرتوران انگلستان انجام خواهد شد که فعلا مشغول دوبله بزبان انگلیسی میباشد تهیه این فیلم اصیل ایرانی را که قدم مؤثر و بزرگی در پیشرفت صنعت سینمای ملی میباشد به آقای مهدی میثاقیه تبریك می‌گوئیم.

مدیریت: رکس- آسیا

آ-۳۷۲ ه

سفیر ایران در مسکو گفت:

برژنف بایران می‌آید

تاریخ بازدید صدرهیئت رئیسه شوروی بایران معلوم نشده است

مسکو - ۱۸ مه - آسوشیتدپرس طهورث آدمیت سفیر کبیر ایران در مسکو دیروز (روز جمعه) گفت لئونیدبرژنف صدر هیئت رئیسه اتحاد شوروی قصد دارد از ایران بازدید کند.

وی این مطلب را بعداز ملاقات با برژنف در کاخ کرملین افشا کرد. آدمیت تاریخ دقیق بازدید را فاش نکرد و فقط گفت این موضوع بزودی طی اعلامیه ای منتشر خواهد شد.

تاسیس باشگاه جوانان
مورد تصویب نخست‌وزیر قرارگرفت
احتمال میرود تا اواسط خرداد باشگاه مرکزی جوانان شروع بکارکند

بطوریکه کسب اطلاع شده‌است شروع خواهد کرد برای شروع طرح باشگاه مرکزی جوانان مورد تصویب نخست وزیر قرار گرفته است و بزودی باشگاه مرکزی جوانان در محل جدید سازمان رهبری جوانان دایر خواهد شد و احتمالا کار خود را از اواسط خرداد ماه

بقیه در صفحه آخر ستون ششم

گوردن کوپر فضا نورد امریکائی بعداز فرود آمدن بناو گرسارج منتقل شد و در آنجا برای اولین بار پس از سفر فضائی خود غذا صرف کرد. در این عکس وی را در حالیکه مشغول غذاخوردن است می‌بینید (عکس رادیوئی اطلاعات)

■ بعلت خرابی دستگاه‌های داخلی کوپر در تمام مدت پرواز گرسنه و تشنه ماند

■ قطرات آب در داخل سفینه بحرکت در آمد ولی کوپر نمی‌توانست ازآن استفاده کند

■ قرار شد دستگاههای مربوط به تغذیه پروژه مرکوری عوض شود

■ کوپر در بازگشت به امریکا مورد استقبال بیسابقه‌ای قرار گرفت

در صفحه ۴

امشب
جینا وارد تهران میشود

بطوریکه خبرنگار ما گزارش میدهد ساعت یك وبیست وسه دقیقه بعد از نیمه شب امشب جینالولو بریجیدا هنرمند زیبای ایتالیائی به وسیله هواپیمای «میدل ایست» وارد تهران میشود.

دیشب چون شایع شده بود که جینا وارد تهران میشود گروه کثیری از مردم تهران بفرودگاه مهرآباد رفته و تا پاسی از نیمه‌شب گذشته منتظر جینا بودند سرانجام پس از آنکه اطلاع حاصل کردند که جینا نمی‌آید فرودگاه را ترك کردند.

همراهان جینا که امشب بتهران خواهند آمد عبارتند از شوهر و فرزندش و پرستار کودك او و آرایشگر ورئیس تبلیغات مخصوص وی.

همانطوریکه قبلا اطلاع داده‌شد جینا هنرمند ایتالیائی بنا بدعوت خانم ناصر رئیس جمعیت هفده دی بتهران می‌آید و در ضیافتی که در روز چهارشنبه اول خرداد در باشگاه افسران در حضور علیاحضرت شهبانو فرح برگزار خواهد شد شرکت میکند درآمد این جشن بطور کلی برای ساختمان بیمارستان کودکان اختصاص داده میشود.

ضمنا جینا در روز پنجشنبه دوم خرداد در سینما مهتاب حضور می‌یابد و فیلم جاده مرك را افتتاح میکند.

چای جهان
کلیدشان
بهترین چای ایران

جهان بهتر است

اسپرتی جهان
از پشم خالص مرینوس

شمع و باطری
بوش
گروه BOSCH
شرکت سهامی بوش خیابان امیرکبیر
تلفن‌های دفتر ۳۴۰۱۶ و ۳۴۰۱۷
فروشگاه ۳۴۰۱۸

جریان روز

بیائید منصف باشیم!

ما براهی قدم گذاشته‌ایم که پیش از ما ، مسلمانان دیگر از آن راه رفته‌اند و بعداز ما نیز جوامع دیگر مسلمان خواه‌ناخواه بدین راه خواهند آمد. چون که راه زنده ماندن، راه ادامه دادن بحیات اینست و هر ملتی، هرجامعه‌ای بخواهد در دنیای امروز بزندگانی خود ادامه بدهد ناچار از انتخاب این راه است .

محققا اسلام ما غیراز اسلام مصر و عراق و پاکستان و یمن و دیگر کشور های مسلمان نیست .وما تنها باین راه نرفته‌ایم که بگویند فلان مملکت راه اسلام را گذاشت و راه دیگری رفت. دین، خاصیتش همین است که یک عصر و یک قوم محدود نمیشود ومقررات آن با گذشتن زمانی و رسیدن از قبیله‌ای بقبیله دیگر موضوعیت خود از دست نمیدهد . اگر فرقی بین دین که مرام آسمانی است با مرام و مسلکی که بشر ابداع میکند هست همین است . دین، کلام خداست و کلام خدا از ازل تا ابد نافذ و ناظر برهر شرایط واحوالی است .دین چراغی نیست که بعداز مدتی روشنائی بخشیدن روغنش تمام شود و مردمی راکه دور آن جمع شده‌اند در تاریکی بگذارد، بلکه چون چراغ دین از یک فروغ ابدی روشنی میگیرد تا جهان برپاست جهانیان را براه پیشرفت وسلامت وسعادت هدایت میکند .

پس اگر کسانی پیدا شوند که بگویند دین اسلام اجازه ترقی نمیدهد ، اجازه پیشرفت نمیدهد ،اجازه نمیدهد ملت اسلام باکاروان تمدن همراه شود وباصلاحات گردن گذارد آنها دین را کوچک میکنند ،دین را خفیف میکنند. دین را در نظر ابناء زمان یک مانع ارتجاعی بر سر راه اصلاحات قلمداد میکنند واین دشمنی بادین است.

شما فکر میکنید اسلام علت غلبه واعتلاو پیشرفتش چه بود ؟ آیا چهارتا عرب لخت شمشیر زن اسلام را باپران ومصرو شام وروم تحمیل کردند یاروح اسلام بود که سراسر این ممالک را گرفت و هرروز که گذشت نفوذی قویمتر واعتباری استوارتر نزد این ملل یافت. البته که روح اسلام بود. روح عاری از تجمل اسلام، روح مساوات طلب اسلام، روح آزادی بخش اسلام، روح سوسیالیست اسلام، وامپراطوری بزرگ ساسانی دربرابر دین محمد فروریخت زیرا که آن امپراطوری سالها بود در تجمل، در تفوق طبقات، در زورگوئی بالادست بزیردست، دربی‌عدالتی ، درخود پرستی غرق شده بود.

این اسلام رابعداز هزاروسیصد واندی سال آیا سزاواراست امروز برای خاطر یک مقدار اختلافات سطحی و آلوده بغرض مانفهمیده ونسنجیده حامی ظلم وفساد معرفی کنیم ؟ خودمانیم، اسلام طرفدار اینست که یک نفر سیرباشدو یک قبیله گرسنه ؟ اسلام طرفدار بیسوادی توده‌است ؟ اسلام هواخواه تریاک است؟ اسلام میگوید کارگرو کشاورز ازبدو تولد تاروز مرگ برده و بنده باشندو عرق بریزند و جان بکنند تا فلان آدمی که آقاو آقازاده بدنیا آمده یک عمره بچردو بخورد و آقاو آقازاده بمیرد ؟ اینست مفهوم «الناس مسلطون...»؟ !

بیائید پرونده هارا ازهم جدا کنیم . بیائید مسائل رابهم مخلوط نکنیم . بیائید اجنبی رادرکار خودمان دخالت ندهیم، بیائید مردمردانه حرفمان رابزنیم و بگذاریم مردم قضاوت بکنند .

چرا کاری میکنیم که فرزندان ما دین را چیزی غیراز آنچه هست تلقی کنند وخدای نخواسته تصور کنند دین مانع ترقی واصلاح است ؟ عجب است که در یمن، کسی اصلاحات رابااین حربه تخطئه نمیکند ودر یک مملکتی باسه هزار سال سابقه تمدن ، مملکتی که مهد توحیداست ، بااین حربه سخیف بجنگ اصلاحات بر میخیزند ؟

مجالس ترحیم و یاد بود

خانواده های: **صادقی آشتیانی ـ اوسطی آشتیانی ـ گرجی آشتیانی ـ کریمی‌آشتیانی ـ صالح آشتیانی ـ شیدائی آشتیانی**

باکمال تاسف وتاثردرگذشت **بانو اوسطی** مادر گرام آقایان علی اکبرو علی اصغر صادقی آشتیانی را باطلاع اقوام و دوستان میرسانند . مجلس ترحیم مردانه روز دوشنبه ۳۰ر۲ر۴۲ از ساعت ٤ونیم تا ٦ و نیم بعد از ظهر در مسجد آشتیانیها واقع در خیابان شهباز ایستگاه ناصری وختم زنانه همانروز و ساعت در منزل شخصی واقع در انتهای خیابان سینا کوی صادقی شماره ٦٣ منعقد می باشد .

بعموم بازماندگان آنمرحومه بویژه آقای علی اکبر صادقی همکار عزیز مصیبت وارده را تسلیت میدهیم .

هوالحی

بانهایت تالم و تاثر فقدان اسفناك مرحوم **سید حسنعلی امیر صدری نائینی** پدر آقایان سید مصطفی وسید جلال امیر صدری نائینی را به اطلاع اقوام و دوستان و آشنایان وهمشهریان گرام می رساند . مجلس ختم مردانه از ساعت ٤ الی ٦ بعداز ظهر دوشنبه ۳۰ر۲ر۴۲ درمسجد حاج ابوالفتح واقع در میدان شاه خیابان ری و مجلس ختم زنانه در همانروز وساعت در منزل آنمرحوم واقع در انتهای خیابان گرگان خیابان آریا کوچه سرهنك صفوی پلاك ۷ منعقد خواهد بود .

سید علی امیرصدری نائینی ـ سیدمصطفی امیرصدری نائینی ـ سید جلال امیر صدری نائینی مهندس امیر منصور امیر صدری ـ امیر امیر صدری نائینی ـ باقر پیرنیا ـ سید حسین مصطفوی نائینی ـ سید حسن مصطفوی نائینی ـ سرهنك حسینعلی فرتاش ـ سرهنك محمد نجیمی سرهنك عبدالعلی نجیمی ـ سرهنك فرج‌الله فرتاش ـ دکتر جواد نجیمی ـ سرهنك حسن محتشمی ـ مرتضی مجتبوی نائینی ـ مصطفی مجتبوی نائینی ـ هوشنك مجتبوی نائینی ـ سرگرد احمد نجیمی ـ محمد علی قاضی‌نور ـ سید حسن قاضی‌نور ـ سید حسن نقیب زاده ـ دکتر حسینعلی صفوی نائینی منیرالدین مدنی نائینی ـ مرتضی مدنی نائینی ـ سید فضل‌الله هاشمی ـ سعید فتح‌الله هاشمی

خانواده های : ساجدی ـ پیران ـ مستوفی برومند ـ قراگزلو ـ ابطحی ـ عاملی ـ مشرف ـ رضوی ـ خلیل پور ـ حسامی

باکمال تاسف درگذشت شادروان **بانو زهرا ساجدی** مادر مکرم آقای دکتر پرویز ساجدی را به اطلاع بستگان و دوستان می رساند مجلس ترحیم مردانه روز دوشنبه سی‌ام اردی بهشت ماه ازساعت ٤ تا ٦ بعد از ظهر در مسجد مجدو مجلس زنانه بعداز ظهر همانروز در منزل آن مرحومه واقع در خیابان خوش روبروی بیمارستان لولاگر برگزار می گردد .

خانواده های : خان شقاقی . خواجه نوری . فخرائی . اسعد . دادجو . درگاهی . مفتاح . آراسته . موقر شقاقی . علامیر . سعیدی . والا . خسروی . توفیقی . کاظمی . دانشور . آشتیانی . مستوفی . فارسی

درگذشت تاسف آور **بانو شوکت شقاقی** همسر مرحوم سرلشگر خان شقاقی (حصن‌الدوله) را باطلاع بستگان و دوستان میرساند مجلس ترحیم زنانه روز دوشنبه ۳۰ اردیبهشت ماه از ساعت ٤ بعد از ظهر در منزل آنمرحومه واقع در خیابان باغ سپهسالار (شاه‌آباد) ومجلس ختم مردانه روزسه شنبه ۳۱ اردیبهشت ماه از ساعت ۹ و نیم تا ۱۱ و نیم صبح در مسجد مجد منعقد خواهد بود آ ـ ۳٤٦٥ ۱ ـ ۲

خانواده های پاسدار . مهنا . اقصی . مشیری طباطبائی . قبادی . رزاقی‌پور . بهرامی . رحمانیان موسویان . شیخ رضائی . امینی . مظاهری . محمدی درگذشت **بانو بیگم تاج پاسدار** مادر آقایان عباس و سرهنك کوچك پاسدار را به اطلاع میرساند . مجلس ترحیم زنانه آنشادروان ازساعت ۳ ونیم بعداز ظهر روز دوشنبه ۳۰ر۲ر۴۲ (فردا) در منزل شخصی (خیابان نصرت شماره ۲۹۲) و مجلس مردانه از ساعت ٤ تا ٦ بعد از ظهر روز سه شنبه ۳۱ر۲ر۴۲ (پس فردا) در مسجد مجد منعقد می باشد . آ ـ ۳۵۰۱

به بازماندگان خصوصا فرزندان آنمرحومه مصیبت وارده را تسلیت میدهیم .

بمناسبت یکمین سال درگذشت جوان ناکام **حسین جلیلوند رضائی** مراسم یادبودی درمقبره خانوادگی واقع در حضرت معصومه‌علیها سلام مسجد بالای سر برگذار می شود . فامیل و دوستان خانواده های **جلیلوند رضائی ـ امامی خوئی ـ قبادیان ـ نیکجو** برای انجام این مراسم ازساعت یازده و نیم الی چهار بعد از ظهر روز دوشنبه سی ام اردی بهشت ماه جاری در شهر قم (مهمانخانه بهار) اجتماع می نمایند .

آ ـ ۳٤۸۹

بمناسبت درگذشت دوتن از همکاران (**مرحوم دکتر فضل‌الله غیور و مرحوم دکتر منوچهر صدیق بواناتی**) مجلس یادبودی درساعت ۱۱ روز سه شنبه ۳۱ر۲ر۴۲ درسالن ابن‌سینا دانشکده پزشکی تشکیل خواهد شد با تشریف فرمائی خود روح آنان را شاد فرمائید .

جمعیت روسای بخش مستقل ـ استادان بی کرسی روسای بخش وابسته ـ دانشیاران وروسا درمانگاه دانشکده پزشکی تهران

سپاسگزاری

بدینوسیله از ذوات معظم و دوستان ارجمند که در مراسم تشییع جنازه و ختم ـ هفته **بانو خدیجه بگم (قمرالسادات) شایان** شرکت یا به وسیله تلگراف و نامه ابراز همدردی فرموده‌و قلب پریشان بازماندگان رامرهم نهاده اند سپاسگزاری‌و اگر بر اثر تالمات روحی درشرفیابی یا عرض جواب تاخیری حاصل شود پوزش می طلبیم .

دریابان جعفر کورس ـ جواد کورس ـ سرهنك محسن شایان ـ مهری‌شایان ـ مهندس نصرالله شایان ـ مهندس یدالله شایان ـ فتح‌الله شایان

پوزش

در حادثه ناگوار درگذشت همسر عزیزم، الطاف بیکران ومراحم بی‌پایان ذوات کریم‌النفس بویژه علماء اعلام و حجج‌اسلام و روساء ادارات چه در تهران و چه در قم و چه در گلپایگان و خوانسار ، تشفی خاطر اندوهگین و تسلی دل غمدیده اینجانب و فرد فرد مصیبت زدگان بود. در قبال آنهمه بزرگواری و ابراز عواطف حق اینست که با تشرف بحضور سروران گرام و عرض امتنان از خود رفع خجلت و شرمندگی کنم لیکن تاثر و تالم عمیق روحی شاید ایفاء این وظیفه را متعذر سازد بناچار بدینوسیله سپاس بیحد و حصر خود را عرضه داشته امید است قصور غیر عمدی را باکرم عمیم خود غمض عین فرمایند . العذر عند کرام‌الناس مقبول .

آ ـ ۳٤۹۳ **حسین احمدی**

بایکدنیا اندوه فوت پدر بزرگوارم مرحوم **حاج سید جواد افقه** را که در شیراز روی‌داده است باطلاع کلیه اقوام و دوستان میرساند . مجلس ختم آن فقید سعید صبح دوشنبه ۳۰ اردیبهشت ازساعت ۹ تا ۱۱ در مسجد مجد برگزار خواهد گردید . **دکتر علی افقه**

خانواده های : **قراگزلو ـ مجدی ـ رحمانی ـ جوادی ـ حمیدی ـ باهری ـ مشهور**

با کمال تاسف درگذشت **بانو فرح انگیز قراگزلو** را باطلاع دوستان و آشنایان میرساند. مجلس تذکر ازساعت ٥ الی ۸ بعد از ظهر روز دوشنبه فردا در منزل آنمرحومه واقع درانتهای خیابان بهار خیابان شیرین کوچه صدری پلاك ۱٦ منعقد است .

اختر قراگزلو ـ حسین قراگزلو ـ دکتر همایون مجدی ـ رضوانیه حمیدی ـ منوچهر جوادی سروان هوشنك رحمانی ـ مهرانگیز مجدی ـ دکتر منصور حمیدی ـ محمد باهری ـ سرهنك منصور مشهور

آ ـ ۳٥٥۹

بعموم بازماندگان آنمرحومه مصیبت وارده را تسلیت میدهیم.

باکمال تاسف درگذشت مرحوم شادروان **آشرشالم** را باطلاع دوستان و آشنایان میرساند. مجلس ختم آن فقید سعید در روز سه شنبه ۳۱ر۲ر۴۲ ازساعت ٤ الی ٦ ونیم بعد از ظهر در کنیسای حئیم واقع درخیابان قوام‌السلطنه کوچه سیمی برگزار می شود .

اسحق شالم ـ جاوید شالم ـ ژاك شالم ـ مراد شالم ـ فیض‌الله شالم

خانواده های لاهیجی ـ حلیمی ـ صافانی ـ طبیبی ـ قدیشا ـ قالچی ـ نعمانیم ـ طبیب زاده ـ رحمت‌الله عبیر ـ حئیم گنجی ـ نعمت‌الله معزنیا نجات‌الله یافع

آ ـ ۳٥۹۹

تسلیت

دوست گرامی حسین قره‌گزلو

مارا در اندوه بزرك خود سهیم بدانید .

آ ـ ٥۳۳۰ **بهرام افرهی ـ ر. اعتمادی**

درگذشت شادروان بانو بیگم تاج پاسدار را به بازماندگان آنمرحومه بالاخص به دوست عزیز وارجمندمان سرکار سرهنك ستاد کوچك پاسدار فرزند برومند آن مرحومه صمیمانه تسلیت عرض می کنیم .

سرهنك ستاد عبدالعلی زندیه ـ سرهنك ستاد هادی شادمهر ـ سرهنك ستاد حسن ناصری ـ سرهنك ستاد هوشنك صفائی ـ سرهنك ستاد هوشنك ارم ـ سرهنك دوم بهمن

دوستان کانون فرهنگی ایران جوان باکمال تاسف مصیبت وارده رابه خاندان محترم **«دارائی»** مخصوصا به آقای دکتر احمد دارائی تسلیت می گویند .

هیئت مدیره کانون فرهنگی ایران جوان

دوستان کانون فرهنگی ایران جوان با کمال تاسف مصیبت وارده را بخاندان محترم **«شقاقی»** مخصوصا به آقای مهندس هوشنك شقاقی تسلیت می گویند .

هیئت مدیره کانون فرهنگی ایران جوان

درگذشت همکار محترم خانم ساجدی رابه خانواده آنمرحومه بخصوص به آقای محمد باقر عاملی مدیر دبستان تسلیت می گوئیم .

آ ـ ۳٤۹۱ **کارکنان دبستان داریوش**

جناب آقای حاج جلیل احمد خانلو

هیئت مدیره اتحادیه نانوائی فرپزی با کمال تاثر مصیبت وارده را به جنابعالی وسایر فامیل محترم تسلیت عرض نموده بقای عمر و سلامت خاندان محترم را از درگاه خداوند مسئلت می نمائیم .

رئیس اتحادیه فرپزی ـ حاج رحیم آهنی

با کمال تاسف فوت عموی گرامی آقای مرتضی مرتضوی دبیر ریاضی دبیرستان البرز را بایشان وخانواده محترم مرتضوی تسلیت عرض می نمائیم . **کارکنان دبیرستان البرز**

آقای حسین چهاربخشی و خانواده محمدزاده

بانهایت تالم مصیبت وارده را تسلیت عرض سلامت بازماندگان را صمیمانه آرزومندم .

آ ـ ۳٥۰٥ **سید علی سالکی (نوبل)**

دوست عزیزم : علی اکبر صادقی آشتیانی

ضمن عرض تسلیت امیدوارم بنده را نیز در آنچه بر تو می گذرد سهیم بدانی .

ابراهیم اسمعیلی تفرشی

همکار عزیز آقای حسین قره‌گزلو

با قلبی مملو از اندوه و تاثر مصیبت وارده را به جنابعالی تسلیت می گوئیم و خود را در غم آندوست عزیز شریك و سهیم میدانیم .

خانم حقیقی . خانم رشیدیان . خانم بنان . خانم یحیوی . خانم وفا و آقایان دکتر محمودی . مهندس ویکتوری . جهانگیری . پرتوی . عطائی نادری . رحمتیان . مبشر . زهری . هوشنك محمودی شیبانی . شمسائی . اربابی . صالحیان . علائی ساعدی . گلستانی . صدیقی . زلیخائیان . یحیوی منصوریان . سعادت . طیوری . راستگار . اسد بهنام . زرگرزاده . مهاجر . اسفندیاری . اظهاری قوام وسایر کارکنان تلویزیون .

سرکار سرگرد قریشی

بانهایت تاسف درگذشت برادر عزیزتان رابه سرکار و خانواده محترم تسلیت عرض می نمائیم .

سرهنك دکتر تهرانیان . سرگرد نیك‌سرشت سرگرد میرسجادی . سرگرد سیگارودی . سرگرد آریانپور . سرگرد نیرومند . سرگرد رضوانی . سرگرد شهشهانی . سرگرد زندی . سرگرد شیرازی . سروان لطافت نژاد . ستوان پورجبار

سرکار سرهنك ستاد پاسدار

بانهایت تاثرفوت والده گرامی را ازصمیم قلب تسلیت عرض نموده بقاء عمر بازماندگان را از خداوند متعال مسئلت داریم .

سرهنك سلیمی ـ سرهنك معین زاده ـ سرهنك ذوالفقاری ـ سرهنك فاطمی ـ سرهنك طبرسی ـ سرهنك اعرابی ـ سرهنك یحیائی ـ سرهنك مسعودیان ـ سرهنك شیخان ـ سرهنك بیت‌الهی

آ ـ ۳٥۳٥

جناب آقای حاج ارباب جلیل احمد خانلو

مصیبت وارده را بشما و خانواده های محترمی که در این واقعه عزادارند تسلیت میگوئیم

محمود حقیقی پور ـ مرتضی شفیعی

مهندسین وکارمندان شرکت گرانیت

مصیبت وارده را به جناب آقای مهندس خان شقاقی تسلیت عرض می نمایند .

جناب آقای طاهری ریاست محترم دادگستری شهرستان کرج

هیئت مدیره کارکنان شرکت سهامی توسل اتوبوسرانی خطوط شهریار مصیبت وارده رابه آنجناب تسلیت گفته و خودرا در غم و اندوه شما شریك میدانند .

آ ـ ۳٥۱۹ **مدیر عامل شرکت ـ حاج باقری**

گروه متحدین شهرداری

مصیبت وارده را به آقای ارسلان کرور دوست و هم‌پیمان عزیز تسلیت گفته سلامتی آن فامیل محترم را از درگاه خداوند متعال خواستار است .

آ ـ ۳٥۳۷

مصیبت وارده را بدوست عزیز آقای دکتر حسن مدنی تسلیت می گوئیم .

دکتر ذات‌الله اولادی ـ دکتر مهربان ـ سپنتا ـ دکتر باقر برجیسیان ـ دکتر عباس کیانی ـ دکتر محسن نبوی ـ دکتر محمد ابراهیم اسماعیلی ـ دکتر مرتضی دریابانی ـ دکتر مسیح فرهادی

آ ـ ٥۳۰۰

سرکار بانو نیرسعیدی رئیس روابط عمومی شورایعالی جمعیت های زنان ایران

بدینوسیله بانهایت تاثر مراتب تسلیت اعضاء شورایعالی جمعیت‌های زنان ایران از مصیبت‌وارده خدمت آن دوست و همکار گرامی تقدیم می شود .

شورایعالی جمعیت های زنان ایران

باکمال تاسف فوت والده مرحومه رابکلیه خانواده قاسمی ـ خاکسار ـ انتظاری بخصوص آقای حسین قاسمی تسلیت عرض می نمائیم .

فراهانی ـ واحدی ـ اسکوئی ـ شاهدوست شهبازنیا ـ کریمی ـ علی اکبری ـ زادپور ـ زرنقو شهمیرزادی

آ ـ ۳٥٤۹

مصیبت وارده را به خانواده های شالم و قدیشا تسلیت عرض می نمایم . **کیقبادی**

بقیه آگهیهای ترحیم و تسلیت در صفحه ۱۳

آگهی استخدام دانشیار

دانشکده ادبیات مشهد برای تدریس قرائت باتفسیر زبان فرانسه و همچنین تدریس علوم تربیتی دوتن دانشیار که باید در رشته مربوطه دارای مدرك دکترا باشند از طریق مسابقه استخدام میکند داوطلبان میتوانند بامدارك خود از تاریخ پانزدهم تیرماه ۱۳٤۲ تامدت یکماه در تهران به اداره کل تعلیمات عالیه وروابط فرهنگی ودر مشهد بدانشکده ادبیات مراجعه و ثبت‌نام کنند. استخدام داوطلبی که درمسابقه پذیرفته شود موکول بتحصیل مجوز استخدامی وتامین اعتبار خواهد بود .

رئیس دانشکده مشهد ـ دکتر اسمعیل بیگی

۱ ـ ۲ آ ـ ٥۲٥۸

مجله جهان نو

نشریه مرکز تربیت روانی کودك وراهنمای اطفال عقب افتاده با مقالات علمی، هنری وادبی انتشار یافت.

دکتر معانی

امراض مقاربتی ـ مجاری ادرار ـ معالجه قطعی سوزاك تازه و کهنه ـ ورم پروستات و ـ سستی و ناتوانی ـ ضیق مجرا . خیابان فردوسی مقابل بانکملی مرکز .

۱ ـ ۱۰ آ ـ ٥۱۷۰

درمان قطعی سوزاك تازه و کهنه و تقویت قوای تناسلی

دکتر عباس جناب زاده دارای گواهینامه از دانشکده طب فرانسه ـ خیابان منوچهری مقابل کوچه ژاندارك اول کوچه مهرصبحها ازساعت ۹ الی ۱۲ . بعداز ظهراز ٥ الی ۷

مطب دکتر علی اصغر هنجنی

جراح و متخصص بیماریهای زنان وزایمان ونازائی ازآمریکا ـ به خیابان فیشرآباد روبروی بیمارستان هشترودیان اول کوچه سوسن انتقال یافت.

تلفن مطب و منزل ٦۹۲۸۰

۱ ـ ۲ آ ـ ٥۳۰٤

آگهی استخدام دانشیار

دانشکده معقول و منقول مشهد برای تدریس در رشته منطق احتیاج به یك تن دانشیار دارد داوطلبان که باید در رشته مزبور مدرك دکترا داراباشند میتوانند از تاریخ پانزدهم تیرماه ٤۲ تا مدت یکماه در تهران به اداره کل تعلیمات عالیه وروابط فرهنگی ودر مشهد بدانشکده معقول و منقول مراجعه و ثبت‌نام نمایند استخدام داوطلبی که در امتحان مسابقه پذیرفته شود موکول به تامین اعتبار و تحصیل مجوز استخدامی خواهد بود .

رئیس دانشکده مشهد ـ دکتر اسمعیل بیگی

۱ ـ ۲ آ ـ ٥۲٥٤

آگهی مناقصه خرید دو دستگاه پمپ سانتریفوژ

شرکت سهامی کارخانجات ایران (قسمت صنایع قند) دودستگاه الکترو پمپ سانتریفوژ از طریق مناقصه خریداری مینماید .

شرایط و مشخصات مربوطه در اداره معاملات داخلی شرکت واقع درخیابان ویلا . خوشبین موجود بوده و پیشنهادات واصله تاساعت نه صبح روز چهار شنبه هشتم خردادماه پذیرفته میشود . ودرساعت ده صبح روز بعد رسیدگی خواهد شد الف ۱۱۱٥

آگهی مناقصه خرید ماشین آلات ـ ابزار آلات و اندازه گیرها

دانشکده فنی برای کارگاه مکانیك خود احتیاج به تعدادی ماشین آلات و مقداری ابزار آلات و اندازه گیر ها دارد که از طریق مناقصه خریداری مینماید داوطلبان میتوانند با دریافت برك مشخصات از دفتر دانشکده فنی پیشنهاد خود را از تاریخ نشراین آگهی بمدت دو ماه تسلیم نمایند

۱ ـ ۲ آ ـ ٥۳۰۲ رئیس دانشکده فنی

آگهی مناقصه شماره ۱ر۴۲

سازمان بنادر و کشتیرانی یکدستگاه موتور دیزل دریائی مورد احتیاج خود را از طریق مناقصه با شرائط زیر خریداری مینماید .

۱ ـ داوطلبان شرکت در مناقصه باید قبلا مشخصات فنی و شرائط شرکت در مناقصه را مجانا از اداره کار پردازی سازمان دریافت نمایند و با توجه بشرائط و ملاحظه مشخصات نسبت به تسلیم پیشنهاد خود اقدام نمایند .

۲ ـ شرکت کنندگان در مناقصه باید پیشنهاد خود را حداکثر تا ساعت نه صبح روز شنبه ٥ر۴۲ بدفتر سازمان واقع درخیابان نادری کاشی ۳۳۳ تسلیم نمایند .

۳ ـ پیشنهادات واصله در ساعت ده صبح همانروز در حضور کمیسیون باز و قرائت خواهد شد حضور پیشنهاد دهندگان درجلسه کمیسیون آزاد است .

٤ ـ هزینه درج آگهی و مالیات و هرگونه عوارض بعهده برنده مناقصه خواهد بود الف ۱۱۲٦ .

۱ ـ ۲ آ ـ ٥۲۹۰ سازمان بنادر و کشتیرانی

پیام بمردم حق پرست کرمانشاه

خطیب شهیر جناب واعظ شیروانی برای ارشادات دینی و بیان حقایق اسلامی وتشریح فلسفه نهضت عظیم حسینی به کرمانشاهان عزیمت فرموده‌اند بردوستان خاندان جلیل نبوت و پیروان مکتب اسلام فرض است ازمقام دانشی وخطیب گرانمایه تجلیل نموده واز بیانات فاضلانه ایشان بهره‌مند گردند.

آ ـ ۳٥٤۷ **رئیس انجمن دانشوران ایران ـ عادل خلعتبری**

فرمانده نیروی دریائی شوروی اعلام کرد اگر ناتو کشتیهای تجارتی را با موشک پولاریس مجهز کند:

شوروی کشتیهای حامل پولاریس را غرق میگند

مسکو - ۱۸ مه - خبرگزاری فرانسه - آسوشیتدپرس - رویتر - یونایتدپرس - دریاسالار سرژ گورشکوف فرمانده نیرو های دریائی شوروی امروز اخطار کرد هرکشتی تجارتی اتحادیه اتلانتیك که مجهز به موشکهای پولاریس باشد توسط ناوگان نیروی دریائی شوروی غرق میشود.

اخطار دریا سالار سرژ گورشکوف در روزنامه ایزوستیا ارگان دولت شوروی چاپ شده است.

فرمانده نیرو های دریائی شوروی مینویسد ناوگان شوروی ازحقوق قانونی خود استفاده کرده و بموجب قوانین بین‌المللی لاهه که غرق و انهدام کشتی دزدان دریائی و بازداشت سرنشینان آنرا مجاز میداند مبادرت باین عمل میکند.

■ مجاز میداند

دریا سالار سرژ گورشکوف در ایزوستیا مینویسد حقوق بین‌المللی انهدام کشتی های دزدان دریائی و بازداشت سرنشینان آنرا از هرملتی که باشند مجاز میداند. بدین جهت ماجراجویان امریکائی بایدبه‌نتایجی که اجرای طرحهای آنها در برخواهد داشت فکر کنند.

فرمانده نیرو های دریائی شوروی مینویسد نیرو های مسلح شوروی با هوشیاری تدارکات تجاوز کارانه وزارت دفاع امریکا و متفقین آنها را دنبال میکند.

نیرو های دریائی شوروی در هر لحظه آماده‌اند که ضربه سهمگینی‌به متجاوزین وارد سازند.

■ فاجعه ترشر

فرمانده نیروی دریائی شوروی در مورد زیردریائی های اتمی امریکا می‌نویسد زیردریائیهای امریکائی از نظر ساختمان اشتباهات زیادی‌دارد. فاجعه ترشر یکی از نتایج سیاست فنی ماجراجویانه وزارت دفاع‌امریکا دراین زمینه است زیرا این سیاست براساس افزایش تعداد زیردریائی‌های اتمی امریکا بهر قیمت و بهر سرعت که باشد استوار است.

زیر دریائیهای امریکائی درحقیقت فاقد وسائل اساسی و ضروری است.

■ رد کرد

دولت آمریکا اعتراض شوروی را به ایجاد نیروی اتمی ناتو رد کردو اعلام نمود متفقین رابا تهدیدنمیتوان از تدارکات دفاعی خویش بازداشت در یادداشت گفته میشود که غرب حق دارد علیه تهدید شوروی تسلیحات خود را حفظ کند، همزمان با این یادداشت انگلیس و آلمان غربی نیز یادداشت های مشابهی برای شوروی فرستادند، در یادداشت شوروی به‌سه دولت غربی گفته شده بود که نقشه های اتمی ناتو موجه نیست و خطر جنگ هسته‌ای را تشدید میکند وبه‌مذاکرات خلع سلاح لطمه‌وارد‌میسازد. دولت امریکا این اتهام‌را ردکرده و گفته‌است دولت شوروی نشانی ازکاستن از تسلیحات خود بدست نمیدهد و این خطروجود دارد که ناگهان وبدون اخطار ازنیروی اتمی خود برای امحاء کشور های ناتو استفاده کند.

۷۰۰ موشك

دریادداشت انگلیس به اعتراضیه شوروی گفته شده است شوروی ۷۰۰ موشك برد متوسط ودورپرواز اتمی آماده دارد، که قسمت عمده آن‌متوجه انگلیس ومتحدین اروپائی وی‌میباشد.

دریاد داشت اعتراضیه شوروی که در ۸آوریل به‌سفارت‌خانه های‌انگلیس و آلمان و آمریکا درمسکو تسلیم شد گفته شده بود ایجاد نیروی چند جانبه اتمی برای ناتو مسابقه سلاح اتمی را ازمرز های چند کشور بیرون برده به‌یك عامل بین‌المللی تبدیل میکند.

دولت انگلیس ادعای‌شوروی رامبنی برآنکه انگلیس میخواهد کشتیهای حامل سلاح اتمی را بعنوان سفائن بازرگانی استتار کند، «خیال آمیز و افسانه‌ای» خوانده و گفته‌است کشتی های نیروی مزبور اسما رسما وقانونا کشتی های جنگی خواهند بود.

بعد دریادداشت‌انگلیس به‌تدارکات اتمی شوروی اشاره شده و گفته‌میشود ۲۰ لشگرشوروی‌درمنطقه‌اشغالی‌شوروی در آلمان مستقر وآماده هستند. در حدود ۱۰۰ لشگر شوروی در مناطق غربی‌شوروی واروپای شرقی متمرکزند که‌تعداد زیادی از بمب‌افکن ها و موشکهای اتمی از آنها پشتیبانی‌می‌کنند. البته‌این وضع که‌نیرو های شماو مادر اروپا در مقابل هم‌ایستاده باشند مطلوب نیست اماراهی است که شما شوروی‌ها انتخاب کرده‌اید.

آلمان غربی نیز یادداشت مشابهی برای دولت شوروی فرستاده است.

تیتو بشدت به چین حمله کرد

بلگراد - ۱۸ مه - رویتر - پرزیدنت تیتو در پلنوم کمیته مرکزی حزب کمونیست یوگسلاوی اظهار داشت که دعوت چینی‌ها برای اتحاد نهضت بین‌المللی کمونیسم بمنظور ایجاد انقلاب جهانی در شرایط فعلی بمعنای شروع یك جنك جهانی و از میان‌رفتن میلیونها نفر از مردم میباشد. او رهبران و سیاستمداران چینی را به دگماتیسم و روش انعطاف ناپذیر و کوشش برای‌زنده‌نگهداشتن استالینیسم متهم نمود. تیتو که در جلسه ۱۵۰ نفری پلنوم کمیته مرکزی صحبت میکرد اختلافات خود را باچین کلمه به کلمه بیان داشت. تیتو گفت چینیها به راهی جز انقلاب مسلحانه برای روی کار آمدن نیرو های‌مترقی عقیده ندارند و مخالف حل مسائل بین‌المللی از راههای مسالمت آمیز هستند و آنرا فقط بازور عملی میدانند. آنها همزیستی مسالمت آمیز را رد میکنند. او ادعای چینی‌ها را مبنی‌بر تجدید نظرطلبی یوگسلاوی رد کرد و گفت البته ما در گذشته اشتباهاتی کرده‌ایم و در آینده نیزاشتباه‌خواهیم کرد. اما هیچ‌حزب کمونیستی بدون اشتباه نبوده‌است و حزب کمونیست چین هم‌کمتر از دیگران اشتباه‌نکرده است.

درباره روابط با آلبانی، تیتوذکر آن را زائد دانست و گفت آنها نه کمونیستند، نه انسانهای دارای‌اخلاق، بلکه ماجرا جویان معمولی هستند.

برسر اعزام نیرو به آلابا مابرای جلوگیری ازتظاهرات نژادی:

فرماندار آلاباما کندی را متهم به‌نقض قانون کرد

ناشویل‌تنسی - ۱۸ مه - رویتر- کندی رئیس جمهوری امریکاامروز اظهار داشت که حقوق سیاهان‌حفظ شده وتوسعه خواهد یافت تازمانی که تمام امریکائیها طبق قانون از مزایا و آزادیهای مساوی برخوردار شوند.

در نخستین بازدیدی که رئیس جمهور امریکا پس از جریانات‌اخیر در بیرمنگهام از شهر های جنوبی بعمل آورد طی نطقی اعلام داشت. حفظ حقوق ما از اجرای مسئولیت هائی که بر عهده داریم جدا نیست. قصور در اجرای هر یك از این دو بدیگری لطمه میزند.

پرزیدنت کندی برای شرکت در جشن‌نوزدهمین سال تاسیس‌دانشگاه واندربیلت به ناشویل پرواز کرده بود.

وی همچنین اظهار داشت که در این دقایقی که بی نظمی های تاثر آوری پیش‌آمده است از تمام‌مردان و زنان روشنفکر و فهمیده کشور انتظار میرود که از هر گونه‌اعمال حب بغض خود داری نموده و آزادی و قوانین جامعه ما رامحترم دارند.

■ تقاضای اخطار

امروز جرج والاس فرماندارآلاباما از دادگاه عالی در خواست کرد که نیرو های فدرال که در جریان ناامنی های اخیر بدستور کندی به آلاباما اعزام شده بود فرا خوانده شوند.

والاس همچنین در بیانیه اعلام داشته است که هیچیك از افراد مراجع قانونی ایالتی از کندی‌برای بر طرف ساختن زد و خورد های محلی آن ایالت در خواست کمك ننموده بود.

والاس اضافه نموده که هم رئیس جمهور و هم مك نامارا وزیردفاع از حدود اختیارات قانونی خودتجاوز کرده‌اند و چنانچه اینك‌نیز ازخروج نیرو های فدرال خود داری نمایند نتایج بدی به‌بار خواهد آمد. والاس اعلام نمود که اقدامات مقتضی از طرف مراجع قانونی ایالتی بمنظور پایان زد و خورد های نژادی بعمل آمده است.

وی رهبران سیاهان از جمله لوتر کینك را متهم ساخت که بمنظورنقض مقررات‌جاری تظاهرات نژادی برپا ساخته‌اند.

هریمن گفت:

شوروی‌ها کاسترو را بجای اسپوتنیك تازه بمردم نشان دادند!

واشنگتن - یونایتدپرس - ۱۸ آوریل - آورل هریمن امروز گفت کار شوروی چه در نزد غرب و چه در نزدچین کمونیست پیشرفتی ندارد. او دریك مصاحبه رادیوئی گفت‌روسها برای این کاسترو را روز اول ماه مه در مسکو نمایش دادند که اسپوتنیك تازه و سلاح تازه‌ای برای نمایش نداشتند آنها کاسترو را به‌مردم‌مسکو نشان دادند و به‌سراسر شوروی‌بردند اگر روسها وقایع یکسال اخیر را تجزیه و تحلیل کنند خواهند دید که نه تنها‌پیشرفتی‌نکرده‌اند، بلکه‌پیشرفت های خود رادر غرب از دست‌داده‌اند.

آنها از آفریقا بیرون رانده شده‌اند و در خاورمیانه و در شرق بطور کلی از نفوذ آنهاکاسته شده‌است.

پیروزی طرفداران پادشاه مراکش در انتخابات

رباط- مراکش -۱۸ مه -یونایتد پرس- دراولین‌انتخابات‌پارلمانی‌مراکش بعداز کسب استقلال حزب طرفدار ملك‌حسن دوم اکثریت آرارا ربود. حزب دفاع ازقانون اساسی ۲۷ کرسی درمقابل ۳ ۲ کرسی حزب دست‌راستی استقلال بدست آورد، و اتحادیه سوسیالیست ملی نیز۹ کرسی پارلمان را اشغال کرد. یکی از کاندیدهای مستقل نیز بعضویت پارلمان انتخاب شد.

سفیر شوروی درواشنگتن بمسکو احضار شد

واشنگتن - ۱۹ مه - خبرگزاری فرانسه - دین‌راسك وزیر امور خارجه امریکا امروز با اناتول دو برینین سفیر کبیر شوروی در واشنگتن مذاکراتی بعمل‌آورد. این مذاکرات پیرامون مسائل حادجهان‌بود و درعرشه کشتی «پاتریك» در پوتومك صورت گرفت.

درپایان این مذاکرات یك‌سخنگوی وزارت امور خارجه امریکا اعلام کرد عملا تمام مسائل مورد علاقه شوروی و امریکا از جمله مسئله آلمان و برلن مورد بررسی قرار گرفت.

سفیر کبیرشوروی اوائل هفته‌آینده به مسکو سفر میکند و با نیکیتا خروشچف نخست‌وزیرشوروی‌مذاکراتی بعمل خواهد آورد.

بنظر میرسد پس از یازده روزتوقف در مسکو سفیر کبیرشوروی‌به‌واشنگتن مراجعت کند.

بن‌بلا گفت:

کنفرانس آدیس آبابا زمینه‌استقلال آنگولا را فراهم میکند

الجزایر - یونایتد پرس - ۱۸ مه - بن بلا نخست وزیر الجزایر امروز موقتا سر نوشت کشور را بدست‌معاون نیرومند کابینه‌سرهنك بومدین که تازه انتخاب شده‌سپرد، و رهسپار قاهره شد تا یك سلسله مذاکرات جدید بین او و عبدالناصر بعمل آید و سپس به آدیس آبابا برود تا در کنفرانس سران کشور های آفریقائی شرکت نماید.

بن بلا طی‌نطقی در فرودگاه گفت که مذاکره بین او و ناصر زمینه‌را برای کنفرانس آدیس آبابابهتر خواهد کرد.مقدمات آزادی‌آنگولا، موزامبیك و آفریقای جنوبی را فراهم خواهد آورد. او گفت من معتقدم که‌کنفرانس‌آدیس‌آبابادرباره این مسائل نتیجه مثبت خواهدداد.

کاسترو به چین کمونیست نمیرود

مسکو - ۱۸مه - رویتر - یك‌منبع مطلع روز شنبه اظهار داشت که‌فیدل کاسترو دعوت چین‌کمونیست رابرای رفتن به آن‌کشور نپذیرفته است و همچنین خیال ندارد فعلا از الجزایر بازدید نماید.

کاسترو در اواسط هفته ازلنین‌گراد مراجعت نموده و روز یك‌شنبه به‌کیف عزیمت خواهد نمود. بنابا‌طلاع منبع مزبور مشارالیه پس از بازدید ازکیف بمسکو مراجعت میکند و روز ۲۳مه مجددا ضیافت بزرگی بافتخار وی برپا خواهد شد.

در شوروی دوای قطعی شوره سر کشف شد

مسکو - خبرگزاری آلمان - ۱۸ مه - شیمی‌دانان شوروی راه موثری برای مبارزه با سبوره (بیماری غده چربی پوست که منجر به غرورجوانی، شوره‌سر و انواع‌دیگر بیماری های پوست و مو میشود) یافته اند. محلولی بنام «سولسن» سبب میشود که غده چربی پس از دوبارشستشو باآن عادت عمل‌میکند و شوره نمیدهد.

علاوه براین محلول سولسن‌خشکی و شکنندگی مورا نیز از بین‌میبرد.

عمل جراحی ملك سعود ضروری نیست

وین -۱۸ مه -آسوشیتدپرس - پزشك مخصوص ملك‌سعود اعلام کرد ظاهرا ملك‌سعود مبتلا به‌زخم آتنی- عشر، است ولی مورد عمل جراحی‌قرار نخواهد گرفت ودرمان طبی بر درمان جراحی ترجیح دارد. این پزشك گفت وضع مزاجی ملك‌سعود ازموقع ورودبه وین‌بهبود یافته ولی لازم است ملك- سعود چند هفته تحت درمان بماند تا نتایج درمان آشکار شود.

داوطلبان کشورهای عرب میتوانند در گارد ملی عراق اسم نویسی کنند

بغداد-۱۸ مه - خبرگزاری‌فرانسه- شورای ملی انقلاب عراق در جلسه دیشب خود قانون مربوط به‌سازمان گاردملی آن کشور را تصویب کرد.

بموجب این قانون گاردملی عراق منحصرا از سربازان و افسریاران داوطلب تشکیل‌میشودودر صفوف واحد های این گارد افسران ذخیره‌ارتش پذیرفته نخواهند شد.

معذلك درقانون مزبور پیش‌بینی‌شده است که اگر شورای ملی انقلاب پشتیبانی کشور های عربی را لازم‌بداند داوطلبان کشور های عربی رااز هر طبقه‌ای که‌باشند میتوانند در گاردملی عراق نام‌نویسی کنند.

قانون مزبور امروز در عراق‌انتشار یافت واز همین روز مفاد آن بموقع اجرا گذاشته میشود.

مدت خدمت درگارد ملی بااحتساب دوره تعلیمات دوسال تعیین شده‌است

این قانون جانشین قانونی میشودکه درزمان حکومت عبدالکریم قاسم درباره‌نهضت مقاومت‌ملی تصویب‌شده بود که‌پس‌از کودتای چهاردهم‌رمضان لغو شد زیرا بعقیده رهبران جدید عراق سازمان‌مذکورزیر نفوذ کمونیست ها قرار داشت.

آگهی مناقصه خرید مقوا

سازمان چای وزارت دارائی مقدار دویست و چهل تن مقوای یك‌روگلاسه سفید شش ورق یك کیلو بابعاد (۷۰×۱۰۰ ویکصد وهشتاد و پنج تن مقوای یك روگلاسه سفید چهار ورق یك کیلو بابعاد ۷۰×۱۰۰ وپنجاه وهشت تن کاغذ پوستی بابعاد ۷۰×۱۰۰و یك میلیون وسیصد هزار برك‌تلق‌اعلای سی‌گرمی‌بابعاد۱۰۰×۱۰۰ ودویست وهفتاد هزار برك کاغذ سفید بی‌خط ۸۰ گرمی طبق‌نمونه موجود در سازمان چای را از طریق مناقصه خریداری‌مینماید.

سپرده شرکت در مناقصه معادل صدی پنج نرخ پیشنهادی است پیشنهادات تاساعت ۱۰ صبح‌روز چهارشنبه نهم مرداد ماه ۳۴۲وسیله اداره دفتر سازمان چای در تهران قبول‌ودرساعت‌یازده صبح‌همان‌روزبازوقرائت‌می‌شود. داوطلبان بایستی برای اطلاع و اخذشرایط مناقصه‌و طرح قرارداد و ملاحظه نمونه بدفتر اداره حسابداری سازمان چای و درخارج از کشور به‌دفتر سفارتخانه‌های مربوطه مراجعه نمایند. الف ۱۱۲۰

سازمان چای

آ-۵۱۶۴ ۱-۲

آگهی توزیع تمبر یادگاری

وزارت پست‌و تلگراف‌وتلفن باطلاع‌میرساند که بمناسبت دیدارحضرت رئیس جمهوری هندوستان یك سری تمبر یادگاری مرکب از دو قطعه بارزش ۶ و۱۴ ریال طبع گردیده و از تاریخ ۲۹ اردیبهشت ماه ۴۲ بانتشار گذارده میشود دوسنداران تمبر که بیش از پنجاه سری‌احتیاج دارند میتوانند قبلا از اداره کل‌پست تهران درخواست نموده وبهای تمبر درخواستی راتا آخر وقت روز ۲۸ اردیبهشت ماه‌بصندوق حسابداری اداره مزبور پرداخت نمایند مدت انتشار این تمبر شش ماه است و تاروز ۲۹ آبانماه ۴۲ دارای ارزش و اعتبار پستی است چنانچه از آن تاریخ به‌بعد روی پاکت های پستی الصاق گردد آن پاکتها بدون تمبر تلقی خواهد شد. م الف ۱۱۱۴.

آگهی برای اطلاع مرغداران تهران و شهرستانها ۵

سازمان دامپروری کل کشور بمنظور کمك بمرغداران و پیشرفت امر جوجه کشی در نظر دارد شرکتی با مشخصات زیر تاسیس کند:

نام شرکت: شرکت سهامی جوجه کشی نارمك

سرمایه شرکت: ده میلیون ریال است که بیکهزار سهم ده هزار ریالی تقسیم میشود.

سهام داران شرکت: پانصد و ده سهم ازیکهزار سهم شرکت متعلق بسازمان دامپزشوری کل کشور و چهارصد ونود سهم دیگر برای فروش بمرغداران تهران و شهرستانها عرضه میشود.

مقررات شرکت: شرکت طبق قانون تجارت وبموجب اساسنامه‌ای که پیش نویس آن د ردفتر سازمان دامپروری کل کشور موجود است اداره میشود - در ای ن‌اساسنامه ترتیبی داده شده است که مرغداران نیز در اداره امور شرکت سهیم و صاحب نظر باشند.

محل کار و لوازم و خط مشی شرکت: محل کار شرکت تاسیسات جوجه کشی نارمك خواهد بود که حق استفاده از ساختمان و ماشین آلات مولد برق و کلیه اموال منقول و غیر منقول در برابر مبلغی به تناسب ارزش تاسیسات و برآورد استهلاك آن بشرکت واگذار میگردد.

سازمان دامپروری هشت دستگاه ماشین های جوجه کشی موجود خود راتقویم و بحساب سرمایه خود منظور خواهد کرد و شرکت جدیدالتاسیس هشت دستگاه دیگر ماشین جوجه کشی نیز برای تکمیل ماشینهای موجود خریداری وباقیمانده سرمایه بعنوان سرمایه در گردش بکار خواهد رفت.

خط مشی و برنامه شرکت: تولید جوجه یکروزه و توزیع آن بقیمت مناسب بین مرغداران و در مرحله دوم تشویق تولید تخم مرغ نطفه دار ازنژادهای برگزیده گوشتی و تخمی خواهد بود. مراتب بدینوسیله برای اطلاع کلیه مرغداران وشرکتهای‌مرغداری کشور آگهی میشود تا در صورتیکه مایل بخرید سهام باشند از تاریخ انتشار این آگهی ظرف یکماه با اخذ گواهی مرغداری از سازمان دامپروری به بانك اعتبارات و عمران روستائی کشاورزی مراجعه و دو هزار ریال علی‌الحساب بابت هر سهم بحساب‌جاری شماره ۴۵۹۳ بانك اعتبارات کشاورزی و عمران روستائی ایران پرداخت ورسید دریافت نمایند.

هریك از مرغداران و مؤسسات مرغداری میتوانند حداکثر تاده سهم تعهد و خریداری نمایند ولی در صورتیکه تا خاتمه‌مهلت مقرره کلیه سهام بفروش نرسید به خریداران اولیه وبه تناسب سهامی که تعهد نموده‌اند عرضه خواهد گردید.

بقیه مبلغ سهام پس‌از تشکیل مجمع عمومی و تصویب قطعی اساسنامه و انتخاب هیئت مدیره به ترتیبی که مقرر خواهد گردید باید پرداخت شود.

آ-۹۲ ۴

آگهی مناقصه خرید و حمل شن

اداره راه قزوین تهیه و حمل شن مورد نیاز راههای مناطق‌زلزله زده قزوین را بمبلغ ۲۲۰۰۰۰۰ ریال بمناقصه میگذارد.

کلیه مقاطعه کارانیکه مایل بشرکت درمناقصه میباشندمیتوانند تاتاریخ ۴۲ر۲ر۳۱ تقاضای خود را باداره راه قزوین تسلیم واز روز۱ر۳ر۴۲ تاآخر وقت اداری‌روز ۴۲ر۳ر۴ باداره مزبور مراجعه وباپرداخت مبلغ یکصد ریال طرح قرارداد وشرایط عمومی مناقصه را دریافت دارند.

شرکت کنندگان در مناقصه بایستی پیشنهادات خودرا تاساعت ۱۰ صبح روز ۴۱ر۳ر۵ باداره راه قزوین تسلیم و قبض رسید دریافت دارند کلیه پیشنهادات درساعت ۱۰ر۳۰ دقیقه صبح همانروز باز وبرنده مناقصه تعیین خواهد گردید اداره راه قزوین در رد یا قبول یك یاکلیه پیشنهادات مختار است بهای آگهی بعهده برنده مناقصه خواهد بود الف ۱۱۱۷

رئیس اداره راه قزوین - مهندس فرجام

آگهی مناقصه اجرای تاسیسات برق

اداره کل ساختمان وزارت راه در نظر دارد تهیه و اجرای‌تاسیسات برق قوی و ضعیف دوبنای مسافری ایستگاه راه‌آهن مشهد و تبریز را از طریق مناقصه بمقاطعه واگذار نماید لذا مراتب بدین‌وسیله اعلام میگردد تاشرکت‌های معتبر و ذیصلاحیت که نمایندگی کارخانجات معروف خارجی را داشته و تمایل‌بانجام امر دارندمدارك کامل صلاحیت خودرا حداکثر تاآخروقت‌اداری روز پنجشنبه ۴۲ر۳ر۲ بدبیرخانه اداره کل ساختمان واقع درخیابان سعدی تسلیم نمایند تامدارك ارسالی بررسی و کسانی که صلاحیت‌آنان برای شرکت در مناقصه محرز گردد دعوت نامه کتبی بنام آنان ارسال شود بدیهی‌است مناقصه برابر شرایط و مقررات مندرج در اسناد مناقصه انجام خواهد شد و هزینه درج آگهی بعهده برنده مناقصه خواهد بود.

اداره کل ساختمان وزارت راه دررد یاقبول صلاحیت هریك از تقاضاکنندگان مختار است. الف۱۰۴۳

رئیس اداره کل ساختمان- نیامیر

آ-۲۴۷۱۲-۲

آگهی مزایده‌فروش بشکه خالی قیر

وزارت راه در حدود دویست هزار عدد بشکه‌خالی جای قیر که در راههای مختلف کشور بشرح صورت تفصیلی که ضمن‌برك شرایط‌قیدشده‌است‌موجود دارد که‌ازطریق مزایده‌بفروش‌میرساند، خریداران و داوطلبان شرکت درمزایده‌میتوانند بادریافت برك شرایط مزایده از دایره اموال وزارت راه واقع در جنب میدان فردوسی پیشنهادات‌خودراتاساعت۹ صبح روز دوشنبه ششم خرداد ماه ۴۲ بدفتر اداره کل امور مالی وزارت راه تسلیم و رسید دریافت دارند پیشنهادات واصله درساعت ۱۰ همان‌روز در کمیسیون مزایده باز وقرائت خواهد شد، حضور پیشنهاددهندگان درجلسه مزایده آزاد واداره در رد و قبول یك یاکلیه پیشنهادات‌مختاراست الف ۱۱۱۸

مدیر کل امورمالی وزارت راه - کریمی‌زند

آ-۵۱۶۰ ۱-۲

آگهی مزایده فروش ذرت

اداره کل غله در حدود مقدار دوهزار و سیصد و چهل تن‌ذرت موجود در اداره سیلوی تهران را باکیسه مستعمل از طریق مزایده بفروش میرساند داوطلبان میتوانند بامراجعه باداره‌سیلوی تهران و مشاهده عین جنس و بااطلاع از شرایط مزایده که در اداره کارپردازی کل غله موجود می‌باشد پیشنهادات خودرا نسبت بتمامی ذرت‌های مورد معامله به‌ضمیمه قبض سپرده بمبلغ ۹۲۸۰۰۰ ریال تاساعت ۹ صبح روز چهارشنبه هشتم خرداد ۴۲ باداره دفتر کل غله تسلیم و رسید دریافت دارند پیشنهادات واصله درساعت ۱۰ صبح همان روز در کمیسیون معاملات کل غله باز وخوانده خواهد شد حضور پیشنهاددهندگان در جلسه مزایده آزاد واداره در رد وياقبول يك ياكليه پيشنهادات مختار خواهد بود شركت درمزايده بمنزله قبول شرايط مورد معامله ميباشد الف۱۱۱۹

آ-۵۱۵۶ ۱-۲ مدیر کل غله - غفاری

جناب آقای علم نخست‌وزیرمحبوب رونوشت وزارت صنایع و معادن و بازرگانی

باتشکرات اقدام آن دولت در جلوگیری از ورود آردخارجی مکنون وارد کنندگان اظهار میدارند که تصویب‌نامه دولت‌عطف بماسبق شود درحالی که در تصویبنامه ورود آردخارجی درسال جاری صراحتا قید شده که این اجازه تاآخر سال ۱۳۴۱ می‌باشد ووارد کنندگان باید توجه میداشتند که هرمقدار جنس واردمیکنند باید تاآخر سال ۴۱ از گمرك ترخیص نمایند اینك‌استدعای‌عاجزانه داریم برای جلوگیری از ورشکستگی چندکارخانه آردسازی که ملازمه بابیکاری صدها نفرکارگر دارد باظهارات واردکنندگان آرد توجه نفرموده و بااخذ سود بازرگانی بمبنای کیلو پنج ریال حمایت جدی‌خودرا باردیگر از صاحبان صنایع بالاخص کارخانجات آرد بثبوت رسانند. باتقدیم شایسته ترین احترامات

کارخانجات آرد منطقه گرگان - کارخانه آرد محمدی - گنبدکاوس کارخانه آرد کمك شیخی- گنبدکاوس کارخانه آردرضائی - گنبدکاوس کارخانه آرد رضائی - گرگان کارخانه آرد بزنشان گرگان - کارخانه آرد توکل - گرگان کارخانه آرد گرگان شاهی گرگان- کارخانه آردشمالی‌بندر شاه- کارخانه آرد محمدی بندرشاه - کارخانه آرد شیخی بندرشاه

آ-۴۹۰۲

یك کمدی شیرین باسوژه نو

ازصبح سه‌شنبه درسینماهای

ب . ب - امپایر - نیاگارا

سئانسها درسینما امپایر ۱۱ر۱۵ صبح - ۳ر۳۰- ۵ر۳۰ - ۷ر۳۰- ۹ر۳۰ بعدازظهر - درسینما نیاگارا ۱۰ر۴۵ صبح - ۳-۵-۷ ۹ بعدازظهر- درسینما ب.ب ۱۰ر۱۵ صبح - ۲ر۳۰- ۴ر۳۰ ۶ر۳۰- ۸ر۳۰ بعدازظهر.

ازصبح سه‌شنبه درسینماهای

سهیلا - آسیا

ژرار بلن - گوردانا میله‌تیک - شارل وانل

لحظات افتخار

دوبله بفارسی محصول مشترک ایتالیا و فرانسه

اثر عمیق وکوبنده از سینمای ایتالیا

فیلمی که مبارزات دهقانان رنجدیده را علیه اربابان ظالم به‌بهترین‌وجهی مجسم کرده‌ویکی‌ازبزرگترین مسائل اجتماعی قرن مارا مطرح می‌کند

کوپر

سه کیلو ونیم وزن خودرا در فضا از دست داد

هونولولو - (هاوائی) -۱۸ مه- خبرگزاری فرانسه -اسوشیتدپرس یونایتدپرس - رویتر - گوردون کوپر امروز پیروزمندانه‌ماموریت ۲۲ بار پروزمندانه‌ماموریت ۲۲ بار گردش بدور زمین شلک نکردم .

وی افزود دربرابر من روی‌پلاك کوچکی نوشته بود « ۲۲ بار برو» وآنرا دربرابر دوربین‌های‌تلویزیون قرار داده‌بودم تا روحیه مرا قوی کند. ضمنا من بهترین لباسهای خود را به ناو هواپیمابر کرسارژ فرستاده بودم تا دربازگشت‌بامریکا آنهارا بپوشم .

فضانورد امریکائی افزود سفر مداری من بسیار باشکوه بود و ضربه‌ای که هنگام برخورد کپسول باآب باووارد آمد کمتراز آن بود که پیش بینی میکردم .

گوردون کوپر تائید کرد که‌طی ۳٤ ساعت‌و ۲۰ دقیقه پرواز بدور زمین کاملا دچار«دزیدراته» (از دست دادن آب بدن) شده‌بود .

■ تعویض دستگاهها

وی تائید نمود هرگاه که می‌خواست غذا بخورد یاآب بنوشد بامشکلات‌زیادی روبرو میشد.بهمین جهت مقامات سازمان‌ملی‌هوانوردی امریکا تصمیم گرفته‌اند دستگاه های غذا دهنده سفینه مرکوری‌را تعویض کنند. از طرف دیگر مشاهدات گوردون کوپر برفراز چین کمونیست محرمانه باقی‌میماند

وزن گوردون کوپر در طول‌سفر فضائی براثر « دزیدراتاسیون » سه‌کیلو ونیم کم شده است .

■ تشنه بود

کوپر در طول سفر تشنه بود و مرتبا اب بدن او کم میشد امانمی‌توانست آب بنوشد زیرا براثر خراب شدن دستگاه های‌آب‌دهنده هزاران قطره آب در داخل سفینه در فضا معلق بود ومانند حشرات‌باو نیش میزدند وازطرف دیگرغذاهای جامدبرای اودرداخل سفینه گذاشته شده‌بود که با دستگاه مخصوص قبل از مصرف باید بصورت مایع در می‌آمد اما این دستگاه ها نیز از کار افتاده بود و بدین ترتیب کوپر در طول سفرفضائی ۳۵ساعته خود آب و غذانخورد

■ اعلامیه پزشکی

رهبران سازمان ملی هوانوردی امریکا اعلامیه‌پیرامون‌وضع جسمانی گوردن کوپر منتشر کردند

دراین اعلامیه گفته شده‌است .

۱- شرائط جسمانی فضا نورد گوردون کوپربراثر دزیدراتاسیون کمی از وزن خودرا از دست داد که بعدا جبران شد .

چشمان گوردن کوپر نیز کمی تحریك شده بود که علت‌آن‌جذب اکسیژن صددرصد خالص طی‌پرواز فضائی بوده است .

مفسران خبرگزاریهای خارجی ضمن تفسیرهائی‌که ازپایتخت های عربی مخابره کرده‌اند مینویسند:

دورنمای تشکیل فدراسیون عرب ازبین رفته‌است

بیروت - ۱۸مه- اسوشیتدپرس -یونایتدپرس - خبرگزاری‌آلمان علیرغم بافشاری ونظر مصریها در باره عدم امکان ادامه همزیستی مسالمت آمیز بین قاهره و حزب بعث بنظر میرسد رهبران سوریه و عراق همچنان در مورد تشکیل فدراسیون طبق طرح تهیه‌شده ودر زمان مقرر خوشبین میباشند .

در همان حال که حسین هیکل دوست وهمکار نزدیك ناصر در «روزنامه الاهرام» ایجادفدراسیون را بخاطر جریانات و تحولات اخیر سوریه و عراق در خطر جدی می‌بیند، رهبران عراق‌وسوریه معتقدند تیرگی روابط مصر وسوریه‌وعراق مانعی در راه ایجاد فدراسیون سه کشور بشمار نمیرود .

■ دولت جبهه ملی

بهر حال اکنون در سوریه طرفداران ناصر بار دیگر بحرکت درآمده‌اند «القاسم» یکی از طرفداران معروف ناصر و معاون نخست وزیر و وزیر دادگستری‌در کابینه اول بیطار اعلام کرده است که وی یك دولت «جبهه ملی» بدون شرکت حزب بعث و با همکاری سه گروه طرفدار ناصر تشکیل خواهد داد

اکنون معلوم نیست وی تهدید خود را در دمشق بمورد اجراخواهد گذارد و یا در قاهره دولت‌تشکیل خواهد داد .

در چنین موقعیت بحرانی دنیای عرب در انتظار نطق دوشنبه شب ناصر بسر میبرد انتظار میرودناصر در نطق مزبور مسئله فدراسیون‌را مورد بحث قرار دهد .

■ مسئله بزرك

در عراق نیز حکومت عارف‌هنوز با مسئله بزرك عشایر سر و کار دارد. گرچه گفته میشود جت‌های عراقی در عملیات اخیر خودعشایر کمونیست را بمباران کرده‌اند نه آنهائی راکه بارژیم قاسم‌جنگیدند با این حال وضع بهیچ وجه‌تغییر نکرده است .

■ آسیب رسانده‌است

روزنامه واشنگتن پست نوشته‌است روزهای خوشی برای ناصر پیش‌بینی نمیشود .

ناسیونالیسم عربی که ناصر خود را مظهر آن میشمرد در دوهفته‌گذشته به او آسیب رسانده است . در سفر الجزیره ناصربن‌بلا را کمتر ازآنچه می‌پنداشت درباره وحدت عربی پرشور و صمیمی یافت این سفر پس از مرك وزیر خارجه الجزایر قطع شد .

خلاصهٔ اخبار

دمشق- ژنرال انورالقادی‌فرمانده نیروهای‌مصر در یمن‌روزیکشنبه پایتخت یمن را به سوی قاهره ترك گفت ،القادی که‌اخیرا ارتقاء یافته روز دوشنبه در رژه‌نظامی که بمناسبت بازگشت اولین‌گروه نیروهای مصری از یمن بر پامی شود شرکت خواهد کرد .

ورشو -بنابا‌طلاع یك منبع‌موثق ژانوس کادارووولادیسلا وگومولکا رهبران احزاب‌کمونیست‌مجارستان ولهستان بطور مخفیانه‌درلهستان با یك دیگر ملاقات نموده در باره وضع کلیسای کاتولیکها در اروپای شرقی به گفتگو پرداخته‌اند

برونئی-یك‌سخنگوی‌ارتش‌انگلیس اظهارداشت که ارتش‌بریتانیادو نفر از رهبران شورش را بقتل رسانیده‌وهفت تن‌آنهارادریك‌زدو خورد در نزدیکی برونئی‌دستگیر ساخته است .

نورنبرك -عده‌ای از روسای‌سابق پلیس آلمان در اوکرائین بعلت جنایاتی که در جریان جنك‌دوم جهانی مرتکب شده‌اند تحت محاکمه قرار گرفته‌اند .اتهامات آنها کشتار یهودیان است .

مادرید -ژنرال فرانکو مشغول تهیه موافقت نامه جدیدی درباره پایگاه‌های آمریکائی میباشد تا روابط ضعیف اسپانیا را بااتحاد غرب تقویت کند . قرار است‌در این باره دو روز بین‌فرانکو سالازار نخست وزیر پرتقال‌در شهر مرزی تریکا مذاکره‌شود.

لندن-لرد هیوم وزیر خارجه - انگلستان اعلام کردکه اگرحزب کارگر زمام امور را بدست‌بگیرد قرار داد مربوط به تحویل جت های جنگنده را به‌افریقای جنوبی لغوخواهدکرد.

نیروی‌ضربتی چندجانبه

پیش‌از آنکه در شورای آیندهٔ اتلانتیك دراتاواسئله تشکیل‌یك نیروی اتمی ناتو به میان آید یادداشت شوروی آن را به‌صورت مهمترین مسئله درآورده است . عکس‌العمل سخت روسها وتهدید به‌اینکه هرکشتی بازرگانی مسلح به‌پولاریس را غرق خواهند کرد، اثر خود را درجلسهٔ هفتهٔ آیندهٔ اتاواخواهد بخشید . به‌احتمال‌زیاد امکان توافق برسر آن‌را بیشتر خواهد کرد .

تشکیل یك نیروی اتمی ناتو آخرین راهی‌است که امریکابرای رهائی ازبن‌بست دفاعی غرب‌یافته است. به موجب این طرح آن کشور های اتحادیهٔ اتلانتیك که بخواهند یك‌ناوگان‌روی‌آبی مجهز به موشکهای پولاریس تشکیل خواهند داد. گلوله‌های اتمی‌موشك هارا امریکا تامین خواهد کرد و درزیر نظارت افسران امریکائی خواهد بوتوخود کشتی‌هاراکارکنان مختلط کشورهای شرکت کننده اداره خواهند کرد .

کشتی هائی که‌برای این‌منظور درنظر گرفته می‌شود ، کشتی‌های بازرگانی است که تغییرات لازم در آنها خواهند دادو البته پس‌از نصب موشکهای پولاریس بر آنها دیگر ازهمه نظر کشتی های‌جنگی شمرده خواهند شد. برای تعیین هدفهاو صدوردستورآتش به‌موشك ها یك‌کمیته اتمی مرکب ازاعضای ناتو تشکیل خواهد یافت و تعداد اعضای آن ممکن‌است پنج تن‌باشد و تصمیمات آن به‌اتفاق آراءخواهد بود. پیش‌ازآنکه طرح‌به‌صورت مشخص کنونی خود درآیدامریکا کوششهای چندی برای حل‌بحران دفاعی ناتو بعمل آورد . مسئله در آن‌بود که‌اروپا مسئولیت های‌دفاعی خود را با قدرت روزافزون سیاسی واقتصادی خویش نامتناسب می‌یافت. کشور های اروپائی ازاینکه سرنوشت خودرا یکسره به قدرت صربتی امریکا واگذارند احساس بی‌میلی میکردند . دراروپا شمارهٔ کسانی که‌در قوت تصمیم امریکا به دفاع ازاروپا تردید مینمودند افزایش می‌یافت . آیاامریکائیها حقیقتا به‌خاطر هامبورك حاضراند شیکاگو را عرضهٔ هلاك اتمی سازند ؟همهٔ‌اطمینانهای امریکائیان بجائی نمی‌رسید ، زیرا اشکال درجای دیگر بود . قارهٔ کهنسال سربلندی مانند اروپا با اقتصاد شکوفان خود نمی‌توانست به‌این راضی باشد که‌در واشنگتن برسر مرك و زندگیش تصمیم بگیرند .

نخستین پیشنهاد امریکا برای کاستن نگرانی‌اروپائیان درآخرین سال آیزنهاور مطرح گردید . امریکائیان موافقت کردند پنج زیردریائی اتمی حامل پولاریس‌در اختیار اتحادیه اتلانتیك شمالی قرار دهندو تعدادی‌موشك به‌کشور های عضو بفروشند . اما مشکلات عملی که‌برسر کنترل زیردریائیها وموشکها و گلوله های اتمی آنها وجود داشت- و هنوز نیز حل‌نشده است- موضوع‌رامسکوت گذاشت.

قدم دوم در کنفرانس ناسائو بین کندی و مك‌میلان برداشته شد . دو رهبر غربی موافقت‌کردند واحد هائی ازنیروهای ضربتی‌خود را دراختیار ناتو قرار دهندو بدین ترتیب هسته‌ای برای یك نیروی چند جانبهٔ اتمی ناتو بوجودآورند.

یك دیپلمات‌کاردیده امریکائی -لیوینگستون مرجنت- از طرف کندی به‌اروپا فرستاده‌شد‌تارهبران غربی راموافق سازد و او درطول ماهها مذاکرات سرانجام توانست پشتیبانی آلمانها و بعضی دول کوچکتر عضو ناتورا جلب‌کند . آلمانها موافقت کردند بهمراه امریکا ۸۰ درصد هزینهٔ تشکیل ناوگان روآبی پولاریس راپردازند وباآنکه دروزارت دفاع آلمان غربی زیردریائی را سلاح آسیب ناپذیر تری می‌دانند، به‌سبب هزینه‌کمتر ناوگان روآبی واثر روانشناسی بیشتر آن باتجهیز کشتی های بازرگانی بدین‌منظور توافق‌کردند، خاصه‌که بسر بردن‌ملوانان چند کشور باهم درزیر آب وبرای‌مدت های طولانی دشواریهای زیاد دربر خواهد داشت .

علل مخالفت فرانسویان آشکار است. آنها درنیروی اتمی چند جانبه همچنان دست رهبری‌کنندهٔ امریکا را می‌بینند و عملا تفاوتی بین یك قدرت ضربتی انحصاری امریکا و قدرت چندجانبه‌ای که اختیار گلوله‌های اتمی‌موشکهایش دردست امریکا باشد نمی‌بینند . طرح چند جانبه باطرح هیئت‌مدیرهٔ سه‌جانبه که دوگل در نظرداشت بسیار تفاوت دارد. آنها به‌جای قدرت ضربتی ناتو، قدرت اروپائی را عرضه میکنند که مبهم و در مرحلهٔ کنونی موهوم استو هیچ نشانی ازتوانائی فرانسه به ایجاد آن دردست نیست‌وهنوز هیچ‌مطالعهٔ جدی درباره نقش آلمان در چنان نیروی اروپائی بعمل نیامده‌است .

انگلیسها بی‌آنکه ظاهر کنند درهمهٔ این استدلالها بافرانسویان شریك‌اند. آنها کمترازژنرال‌دوگل تب‌یك نیروی ضربتی مستقل را ندارند. درواقع خود آنها بودند که‌سرمشق فرانسه قرار گرفتند . اما علاوه براین به‌امکانات عملی یك نیروی ضربتی چند جانبه خوشبین نیستند . یك‌فرماندهی مختلط باحق‌وتو گرفتن تصمیم فوری را تقریبا محال میسازد . یك ناوگان‌روآبی هدف خوبی‌برای حمله است.مشکلات‌ایجادهماهنگی بین کارکنان ملیتهای مختلف سرسام‌آور خواهد بود .

دراین میان تنها آلمانهاهستند که‌نه‌به خاطر آنکه دربارهٔ ارزش عملی طرح امریکا مبالغه میکنند، بلکه به‌سبب نزدیك‌شدن‌بهدف‌نهائی خود پشتیبان جدی امریکائیان‌اند آنها هیچ توهمی در بارهٔ طرح غریب ودشوار نیروی ضربتی چند جانبهٔ ناتو ندارند. اما می‌دانند که ازاین راه زودتر به‌برابری درداخل اتحادیهٔ اتلانتیك خواهند رسید . رهبران آلمانی هیچگاه نارضائی خود را از اینکه شرکای درجهٔ‌دوم ناتو باشند‌پنهان‌نداشته‌اند .اکنون در طریق نیل بمقام بالاتر هستند

ازاین جهت شاید فرانسویان حق داشته باشند که طرح‌امریکا تنها اشتهای آلمان را به‌داشتن قدرت اتمی تحریك خواهد کرد .

داریوش همایون

باجت های رولزرویس کمت ورولزرویس ۷۰۷ بی.او.اِ.سی پرواز کنید تا ازنظم وترتیب بی مانند آن برخوردار شوید

«رولزرویس» در سراسر جهان نام پر افتخاری از مرغوبیت . راحتی و آسایش و نشانه آخرین تکامل فنی در پروازهای اطمینان بخش است اینهمه مزایای درخشان را مسافران هنگامی درك میکنند که با جت‌های بی. او. ا. سی پرواز میکنند . موتورهای رولزرویس با دقتیکه در مهندسی آن بکار رفته است . قدرت با شکوهی به جت‌های کمت و جت‌های ۷۰۷ بی . او . ا. سی میبخشد .

این امتیازات بی‌نظیر بی. او . ا . سی را قادر ساخته است که پروازهای راحت و اطمینان بخشی را در سراسر جهان انجام دهد و شهرت فراوانی کسب کند . وقتیکه با جت‌های بی. او . ا . سی پرواز میکنید اطمینان کامل دارید که سفر دلنشین و خاطره‌انگیزی را خواهید داشت .

از هم اکنون مقدمات سفر شیرین خود را آماده کنید و از آژانس مسافرتی خود یا نمایندگی بی . او . ا . سی تهران شرکت ایرتوك تلفن ۸-۷-٦-۵-٦۱۳۹٦۴ آبادان - بی . او . ا . سی . فلکه بریم تلفن ۲۴۷۱ و ۳۱۵۴ . اهواز بی. او . ا . سی فلکه ۱۸ خیابان ۲۴ متری تلفن ۳۳۹۲

بی.او.اِ.سی

درسراسرجهان بخوبی ازشما مواظبت میکند

شرکت هوائی بریتانیائی ماوراء بحار باهمکاری کانتاس وخطوط هوائی هندوستان

نوشته: والترلیپمن — از: نیویورک هرالد تریبون

جنگ کثیف نژادی

باید خاتمه پیدا کند

یکبار دیگر دولت فدرال مجبور بدخالت در مبارزه احقاق حقوق سیاهپوستان گردیده است .

قبلا درجریان لیتل راك واکنون وقایع آلاباما انچه دولت فدرال را وادار بدخالت می نماید به مبارزه خوانده شدن قوانین فدرال از جانب حکومت های محلی است

در بیرمنگام «بورك مارشال» معاون دادستان کل موفق شد بین رهبران سیاه و جامعه سفید - پوست نوعی سازش و مصالحه ایجاد نماید . ولی این سازش وموافقتنامه آن از جانب مقامات رسمی شهر مورد حمله قرار گرفت . موقعیت آنهادر قبال موافقت نامه مزبور از کمك و پشتیبانی فرماندار نیز برخوردار گشت .

همین مقامات هستند که اخلاقا مسئول بمباران منازل سیاهپوستان که آشوب و اغتشاش بدنبال خود آورد می باشند .

هیچ امیدی نیست مادامی که مقامات فعلی با مصالحه وموافقتنامه سیاهان و جامعه سفید پوست مخالفت می ورزند عقل و منطق و حسن - نیت بر آن ایالت پر آشوب حاکم شود .

از آنجا که حکومت محلی آلاباما می کوشد با نقض و ندیده گرفتن قوانین فدرال ملت را به مبارزه طلبد، دولت ایالات متحده امریکا نمی تواند در حوادث آنجا دخالت ننماید و ناظری بی طرف باقی بماند حتی اگر دولت فدرال آنقدر باصول بی اعتقاد بود که عقیده ای جز این داشت ،باتوجه به آنکه بقول روبرت بیرد که اخیرا گزارش درخشانی دراین مورد در نیویورك هرالد تریبون منتشر کرد کارد باستخوان سیاهپوستان رسیده است امکان رفتن براهی جز آنچه اکنون می رود وجود نداشت .

اطلاعات هفتگی
یکشنبه ۲۹ اردیبهشت ماه

باید باین مسئله توجه داشت که دوران بردگی فکری و ذهنی سیاهان سپری است و آنان دیگر نه فقط براه پدران خود نمیروند بلکه با سرعت فراوان رویه تسلیم د رمقابل بردگی فکری را ازخود دور می سازند . خلاصه آنکه نسل جدید سیاهان تقاضا هائی سوای آنچه پدرانشان داشتند دارند .

ما نباید این توهم را باورداشته باشیم که حتی اگر بی نظمی آلاباما از بین برده شود اعتراضات سیاه پوستان فرو کش خواهد کرد .

اکنون در آلاباما مشکلات و مسائل حل نشده زیادی وجوددارد

تقریبا مسلم است که درماه های آینده بین دولت فدرال و دولت محلی آنجا برخورد هائی در مورد ورود دانشجویان سیاهپوست به دانشگاه های سفید پوستان بوجود خواهد آمد .

احتمالا دادگاه فدرال فرمانی د رمورد پذیرفتن یك سیاهپوست به دانشگاه توسکالوزا و نیز فرمانی د رمورد شرکت دانش آموزان سیاه وسفید در مدارس دولتی صادر خواهد کرد .

این فرامین و تحولات نه فقط مسائل و مشکلات جدیدی به بار می آورد بلکه موجب بی نظمی هائی نیز خواهد شد .

د رایالتی مانند آلاباما معقول نیست که برداشتن تبعیض را در مدارس ودر دانشگاه در یك زمان آغاز کرد .

اجرای قانون برای مبارزه با تبعیضات نژادی احتیاج به برنامه و تهیه مقدمات دارد .

هرج ومرج کنونی آلاباما از آن جهت بوجود آمده است که ما یك برنامه ملی برای این مسئله در سراسر خاك امریکا نداریم و اقداماتی که برای اجرای قانون در مورد بدست آوردن حقوق سیاهان انجام می شود تقریبا تماما بابتکار سیاهان می باشد (رمنی)فرماندار اخیرا بما گفت مسئله مهم آنست که آیا تمرکز روز افزون قدرت دولت فدرال منجر بانهدام آزادی و حاکمیت و استقلال محلی نخواهد شد .

این حقیقتا مسئله بزرگی است

ولی اکنون (رمنی)باید تئوری خودرا در مورد مسئله فعلی آلاباما واین حقیقت که دولت محلی آنجا قانون فدرال را زیر پا گذاشته بکار برد . بگمان من وی بعد از ملاحظه اوضاع فعلی آلاباما مجبور خواهد شد این حقیقت را بپذیرد که دولت مرکزی به عنوان مسئول اجرای قانون و بر قراری نظم در داخل کشور وظیفه دارد نفوذ اخلاقی وقدرت مادی خودرا بکار اندازد تا بطور مسالمت آمیز و بطور تدریجی حقوق افراد در مکانهای عمومی ودر زندگی اجتماعی شرایط برابر و یکسانی یابد .

نطق تاریخی پیشوا

که فقط دونفر مستمع داشت!

هیتلر فریاد زد:

من هواپیماها..هواپیماها ... هواپیماها وبازهم هواپیماهای بیشتری خواهم ساخت!

باز در اینجا تذکر تاریخ اهمیت دارد، آنروز ۲۵اوت بود که هیتلر صبح فرمان حمله اش را صادر کرد وشب پس از اطلاع برقرار داد کمك انگلستان ولهستان آن را مسترد داشته بود .

دکتر اشتاهمر :

-آیا شب همانروز یکبار دیگربا گورینك تماس گرفتید ؟

داهلروس :

-آری .ساعت هشت شب سعی کردم بااو تلفنی تماس بگیرم . گورینك اعتراف کرد که اوضاع بطور مافوق تصوری و خیم شده است واز من تقاضا نمودتمام مساعی ام را برای تشکیل کنفرانسی باشرکت نمایندگان بریتانیا و آلمان بکار برم . من شنبه ۲۶اوت مجددا بالردهالیفاکس ملاقات کردم .ازاو خواستم در برابر حکومت آلمان چنین وانمود کند که حکومت بریتانیا آمادگی دارد. به لردهالیفاکس پیشنهاد کردم نامه ای به گورینك بنویسد تا من شخصا فورا به برلن باز گشته آن را به گورینك تسلیم دارم.

لرد هالیفاکس باچمبرلن مشورت کرد و آنوقت نامه ای حسابی که درآن بطور وضوح و زبانی ساده اشاره نموده بود که دولت پادشاهی آرزومند است راه حل صلحجویانه ای پیدا شود نوشت.

دکتر اشتاهمر :

-آنوقت شما با این نامه به برلن پرواز کردید ؟

داهلروس :

-آری. شب به برلن رسیدم . با گورینك درقطار مخصوص ملاقات کردم تجسمی از اوضاع لندن را برایش تعریف کردم وتاکید نمودم هیچ تردیدی وجود ندارد که اگر حکومت آلمان به دانتزیك پیشروی کند فورا انگلیس وارد جنك خواهد شد . پس از آنکه این توضیحات را یاد آوری کردم نامه را هم تسلیمش کردم . سرپاکت را گشود . پس از آنکه آنرا خواند جلوی من قرارش داد و تقاضا کرد بطور دقیق ترجمه اش کنم .زیرا مضمون فوق العاده مهم بود ولازم بود صد در صد تفهیم گردد . دستور داد فوری یکی از آجودانهایش بیاید . فرمان داد قطاردر ایستگاه بعدی متوقف گردد. لازم دیده بود که هیتلر را فوری از مضمون نامه باخبر کند . من همراه او سوار اتومبیل شدم و به برلن رفتیم ودرست ساعت دوازده شب به جلوی صدارت عظمی رسیدیم . گورینك فوری بدرون رفت تاباهیتلر صحبت کند و منهم به هتل خودم رفتم .

یکربع بعداز نصف شب بود که دو افسر بسراغم آمدند و خبر دادند که فوری بملاقات هیتلر بروم .بمحض ورودم فوری از طرف او پذیرفته شدم . او با گورینك تنها بود .

دکتراشتاهمر :

این مذاکره را قدری مشروح تر تعریف کنید

داهلروس :

-هیتلر شروع نمود طبق رفتار معمولی وعادتش چگونگی سیاست آلمان را برای من تشریح کند . اینکار تقریبا بیست دقیقه طول کشید ومن دریافتم که ملاقات من با او بیفایده است وقتی او نسبت به انگلیس وانگلیسی هاشروع به فحاشی کرد حرفش را بریدم وتوضیح دادم که من بعنوان کارگر ،بعنوان مهندس و بعنوان کار فرمای کارخانجات در بریتانیای کبیر کار کرده ام و من ملت انگلیس را خوب میشناسم ومن باتقریرات او همعقیده نیستم .نتیجه، مدتی مشاجره بود . اواز من سوالات زیادی درباره انگلستان و ملت انگلیس کرد. علاوه برآن شروع کرد برای من تشریح کند که چقدر نیرو های نظامی آلمان خوب ومجهز هستند .آنوقت خیلی مهیج بنظر رسید . در اطاق بالا و پائین رفتن گرفت. ودرپایان بر هیجانش فوق العاده افزوده شد. و برای من برملا کرد که اگر کار بجنك بکشد او زیر دریائی ها زیردریائی ها و باز هم زیر دریائی های بیشتری خواهد ساخت .

بنظر میرسید چنان حرف میزند که گوئی نمیداند که شخص دیگری هم دراطاق حضور دارد.پس از لحظه ای فریاد کشید که او هواپیما ها و هواپیما هاوباز هم هواپیماهای بیشتری خواهد ساخت و جنك را خواهد برد. پس از اندك مدتی که دوباره آرامشش عودت کرد سرانجام از من خواست فوری به لندن سفر کنم وفقط نظرهای او را آشکار نمایم .

فی الواقع داهلروس به لندن باز گشت .

در پرونده ای که همراه داشت تعدادی پیشنهادات بهانه جویانه هیتلر را از قبیل «انگلستان باید درمورد الحاق دانتزیك ودالان لهستان باآلمان باآلمان همکاری کند «-» آلمان اطمینان میدهد که از امپراطوری بریتانیا درهر نقطه ای که مورد تعرض قرار گیرد با ورماخت آلمان دفاع کند «-» آلمان آروزی یك توافق یا معاهده را باانگلستان دارد » با خود به لندن برد .

داهلروس چندین بار دیگر هم بین برلن و لندن پرسه زد طبعا کاملا بیفایده

اسرار فاش نشده از جریان تاریخی دادگاه نورنبرگ

ترجمه: احمد مرعشی

زیرا او احساس نمیکرد که او فقط آلت فعلی است دردست هیتلر جهت منصرف کردن انگلستان از همدوشی بالهستان و منفرد ساختن لهستان .

واین درست همان نکته ای بود که سردیویدما کسول فایف اعلام جرم کننده انگلیسی وقتیکه بعدا داهلروس را زیر مهمیز باز جوئی کشید بدان چسبید .

سردیوید :

-میخواهم از شما خواهش کنم برای دادگاه یکی دو موردی را که گورینك برایتان تعریف نکرده بودحکایت کنید. او بشما نگفت -یا اینکه گفت ؟- که دو روز قبل یعنی در ۲۲اوت هیتلر با وسایر رهبران آلمانی در(اوبرسالزبرك) اظهار داشته بود که جنگی بالهستان در خواهد گرفت؟

داهلروس :

-بمن هرگز اشاره ای یا خبری درمورد مقاصد سیاسی داده نشد .

سردیوید :

-من تصور میکنم که او همچنین بشما نگفت که هیتلر توضیح داده ست «وظیفه ما منفرد کردن لهستان است» وهرگز چیزی در اطراف منفرد کردن لهستان بزبان نیاورد ؟

داهلروس :

او هرگز چیزی در اینمورد نگفت.

سردیوید :

-آیا او بشما گفت که تصمیم گرفته شده است صبح روز ۲۶اوت به لهستان حمله شود ؟

داهلروس :

-نه . ابدا. در هیچ موردی !

سردیوید :

آیا زمانی گورینك بشما گفت که چرا نقشه حمله از روز ۲۶ به روز ۳۰اوت تمدید شده است ؟

داهلروس :

نه ، هرگز چیزی در مورد نقشه حمله نگفت .

سردیوید :

-او بشما نگفت من از جملات خود گورینك مدد میگیرم «روزی که انگلستان علنا به لهستان ضمانت داد پیشوا بمن تلفن کرد و گفت که نقشه تعرض به لهستان را متوقف ساخته است . او بمن گفت که : بایداول به بینم آیا میتوان انگلیس را از دخالت منصرف کرد » آیا گورینك هیچوقت بشما نگفت درست در زمانی که شما را بلندن اعزام داشته بود همه آنچیز هائی که از شما توقع میرفت فقط دورنگهداشتن انگلستان از ماجرا بود ؟

داهلروس :

-بهیچوجه !

سردیوید :

-من قصد ندارم همه چیز ها را یکبار دیگر تکرار کنم فقط میخواهم با کمك کتاب شما (آخرین تلاش) تائید کنم که درآن ایام صاحبان قدرت در آلمان درچه حالی بسر میبردند.. شاید اجازه بدهید آن را مجددا مورد قرائت قرار بدهم :

«او گفت : که اگر جنگی درگیر شود آنوقت من زیر دریائی ها خواهم ساخت زیر دریائی ها - زیر دریائی ها -زیردریائی ها-زیردریائی ها .ودر اثنای گفتن هر کلمه صدایش را بیشتر سرش میکشید.

لحظه بلحظه تا مفهوم ترمیشد بطوری که در پایان ابدا تفهیم نمیشد . آنوقت او بخود آمد ، مثل آنکه داشت جلوی جمعیت کثیری صحبت میکرد. صدایش را بلند تر کرد و فریاد زد ، من هواپیما ها خواهم ساخت هواپیما ها خواهم ساخت هواپیماها- هواپیماهاو من دشمنانم را نابودخواهم کرد در آن لحظه او در نظر من بیك شبح بیشتر شبیه بود تا یك انسان واقعی صدایش هر لحظه غیر واضح تر میشد .ورفتارش او را یك آدم بکلی غیر طبیعی نشان میداد .

داهلروس

پیك مرموز لندن- برلن از مذاکرات خود باهیتلر، در دادگاه نورنبرك پرده برداشت.

لیسانس در پرستاری

آموزشگاه عالی پرستاری نمازی شیراز

دوشیزگان را دعوت میکند

این موفقیت فقط برای تعداد محدودی از دوشیزگانیکه واجدشرایط زیر باشند میسراست

۱- دارا بودن دیپلم ششم متوسطه رشته طبیعی ویاریاضی .

۲- آشنائی بزبان انگلیسی .

۳- موفقیت درمسابقه ورودی و مصاحبه حضوری بااولیاء آموزشگاه

امتحان ورودی در ۱۴ تیرماه ۱۳۴۲ درتهران خواهد بود

داوطلبین کارت ورودی امتحان را شخصا در روزهای ۱۱-۱۲-۱۳ تیر ۴۲ از دفتر بنیاد ایران در خیابان سعدی بین ساعات ۹-۱۲ و ۴-۶ بعدازظهر اخذ نمایند .

اگر واجد شرائط فوق ومایل به ورود باین آموزشگاه هستید ورقه زیر را تکمیل نموده وهرچه زودتر به آموزشگاه عالی پرستاری نمازی شیراز ارسال دارید تا اطلاعات کاملتری بشما داده شود.

نام | سن | آیا دارای گواهینامه ششم متوسطه رشته: طبیعی بله خیر، ریاضی بله خیر

آدرس پستی کامل

این قسمت را جدا نموده وبعداز تکمیل به آموزشگاه عالی پرستاری نمازی درشیراز بفرستید ۱-۶ آ-۱۶۲۴

بزودی درچند سینمای مولن روژ

فیلمبرداری شده در کپنهاگ (پایتخت دانمارك) شهرزنان .جاسوسان زبردست . قاتلین حرفه ای ومرگهای اسرارآمیز

ترس پنهانی

دوبله بفارسی

برای اطلاع از برنامه سینماهای مولن روژ و شروع شانسها تلفن ۷۵۸۸۸۸ بطور اتوماتیك بشما جواب خواهد داد

روز دوشنبه فردا ۳۰ اردیبهشت ساعت ۹ ونیم فیلم روح باسکرویل بزبان انگلیسی درسینما مولن روژ نمایش داده میشود

درمان روماتیسم

دکتر مهندس

خیابان حافظ مقابل ت ث ث

انستیتو گوته تهران

باهمکاری اداره هنرهای زیبای کشور

شمارا جهت مشاهده «نمایشگاه آلات موسیقی ایرانی» دعوت مینماید . ساعت ۹تا۱۲ و۱۶ تا ۲۰

انستیتوگوته خیابان پهلوی چهارراه امیراکرم . خیابان شاهین ۸ آ-۵۲۸۲

بزودی درچند سینمای مولن روژ

زنی به سبکی یك روباه
به گرمی یك آتش،
به لطافت یك عشق

خوشگلترین حیوان روی زمین

آوا گاردنر

روسانو براتزی همفری بوگارت

اومونداُبراین

THE BAREFOOT CONTESSA

کنتس پابرهنه

CEKOP

سکوپ موسسه بازرگانی خارجی برای صدور کارخانجات صنعتی - دستگاههای صنعتی زیر مربوط به صنایع غذائی وکشاورزی راتهیه وتحویل مینماید .

۱ - کارخانجات کامل قند چغندر

با دستگاه گرفتن قند ازملاس و دستگاه خشك کردن تفاله - با هر نوع ظرفیت تولیدی مجهز به ماشین آلات مدرن و تجهیزات مکانیزه شده و تکنولوژیك و تولید کننده انرژی و تجهیزات حمل ونقل بطوریکه رضایت کامل هر خریدار مشکل پسندی را جلب میکند.

۲ - کارخانجات روغن کشی

برای تهیه روغن از دانه های شلغم-دانه های لوبیا-تخم آفتاب گردان-فندق بادام زمینی و تخم پنبه بهر ظرفیتی که مورد درخواست خریدار باشد

۳ - دستگاههای صنعتی مدرن تهیه نشاسته با ظرفیت ۵۰۰ تن در روز

۴ - دستگاههای صنعتی تهیه علوفه غذائی

از تفاله محصولات با اضافه کردن املاح معدنی و ویتامین های مختلف باهر ظرفیت تولیدی منطبق باشرایط محلی و طبق سفارش خریدار تهیه میشود .

دستگاههای صنعتی فوق بظرفیت ۲۰،۰۰۰ و ۵۰،۰۰۰ تن علوفه غذائی در سال میباشد .

۵ - کارخانه لبنیات

مانند کره - پنیر - شیرخشك وغیره مجهز به سردخانه - دیگ ها و تعمیرگاه

سکوپ نظارت برکلیه امور مربوط به تهیه شیر را در هر ناحیه اقتصادی بعهده میگیرد وطرح دستگاههای کامل تهیه لبنیات وهمچنین مراکز محلی برای پرکردن آن را تهیه وتقدیم میکند .

برای کسب اطلاعات بیشتر مربوط بنمایندگی سفارت کبرای لهستان

خیابان بهار کوچه بهمنان تلفن ۷۲۹۴۶ - ۷۲۹۴۵ صندوق پستی ۵۳ مراجعه یا آدرس زیر مکاتبه فرمائید :

CEKOP

Foreign Trade Enterprise
Poland, Warszaw, 49, Mokotowska Str., Postbox 122
Cable address: Cekop - Warszaw Teleprint 10301

انتقاد

از : صفاء الدین جهانبانی

زندان خراباتی!

زندان خراباتی تهران چه کثیفند
رحمت بهمان خاك نشینان نشابور
«شهریار»

دو نفر از رفقا ، مثل آنکه‌شاهد بزرگترین و عجیب‌ترین ماجراهابوده باشند ، حکایتی را که در همین‌خیابان لاله‌زار خودمان برایشان اتفاق افتاده بود باآب وتاب تمام تعریف میکردند از نظر تجربه و عبرت هم که باشد حیف است که شما را از آن‌بی‌اطلاع بگذاریم .میگفتند :

داشتیم از کنار خیابان میگذشتیم که جوانك بلند بالا ،اما لاغر وزرد چهره‌ای جلوی راه ما را گرفت . خودنویسی از جیب بغلش درآورد و گفت :

—آقا، اینرا از من بخرید !همراه باکلماتش بوی گند عرق در هواپیچید ومعلوم شد که طرف تا اینجا افلایك «عرق‌خور»است . مانگاهی بخودنویس کردیم ودستی هم بجیب بغل خودمان زدیم که مال خودمان را وارسی‌کرده باشیم . بعد جواب دادیم :

—مرسی ،ما خودنویس داریم .همین یکی برایمان کافی است . جوانك مایوس نشد . اضافه کرد :

—همینطوری نگاهش نکنید. این خودنویس از آنها نیست. شمالنگه‌اش را نمیتوانید پیدا کنید. گفتیم :

—اگر اینطور است پس چرا آنرا از دست میدهی ؟...

—برای اینکه به پولش احتیاج‌دارم. میدانید ، این خودنویس رودست همه خودنویسهائی است که شما اسمش راشنیده‌اید . اصلا اینجاها لنگه‌اش پیدا نمیشود . قیمتش هم خیلی‌بیشتر از صد تومان است . اما من پنجاه تومان میفروشمش حرفهای او سوءظن راتحریك میکرد. گفتیم :

—آدم عاقل که همچه‌کاری نمیکند. چرا جنس صدتومنی را پنجاه تومن میفروشی ، چطور این معامله برایت فایده میکند ؟صدایش را آهسته کرد وگفت :

—آخر اینرا مفت گیر آورده‌ام . اینرا دزدیده‌ام !کم مانده بود که‌ما کنار خیابان فریاد بزنیم ومردم را دورخودمان جمع بکنیم .اما فیافه مفلوك ولحن ملتمسانه جوانك اجازه هیچ شدت عملی را نمیداد . باسرزنش گفتیم :

—خجالت دارد . برای چه با این هیکل دزدی میکنی ؟فیافه مظلومی گرفته وگفت :

—همیشه اینکار را نمیکنم . این دفعه لنك مانده بودم .

—لنك چی ؟ سرش را بیخ گوش‌ما آورد و گفت :

—هروئین ،لنك هروئین هستم .اگر اینرااز من‌نخرید همینجا وسط‌خیابان زمین میخورم.

ما واقعا حیران مانده‌بودیم. ازاین همه وقاحت واز اینهمه سیاهکاری.با اینحال او بازمینه چینی خودش‌مارا خوب تحت تاثیر گرفته بود .البته نصیحت وارشاد کاری از پیش نمیبرد. گفتیم:

—بهر حال ،هرطور که میخواهدباشد ماخیال خودنویس خریدن نداریم.ولی او التماسش را ادامه داد:

—افلا برای کمك بمن ،پنجاه تومن نه ،چهل تومن ،سی‌تومن!ماکه دیدیم باین سرعت پائین می‌اید گفتیم:

—محض خاطر تو پنج تومن‌میخریم. خلاصه ازاو اصراروازما انکاروبالاخره دو قدم هم دنبال ما آمد وخودنویس بی‌نظیر ونمونه رابما پنج تومن‌فروخت ودریك چشم بهم زدن غیبش زد. ماهم درحالیکه حیران درکار او مانده‌بودیم براه خود ادامه دادیم . سر راه فکر کردیم خوبست جنس مفت خریده را بیك خودنویس فروش نشان‌بدهیم . وارد مغازه شدیم و گفتیم :

—آقا، ببخشید ،شما این مارك‌خودنویس‌را میشناسید ،اینجور خودنویس دارید ؟خودنویس فروش نگاهی بمادو نفر کرد و گفت :

—اینرا از کجا خریدید ؟ما تردید داشتیم که آیا باید حقیقت راباوگفت یانه ، با اینحال احتیاط را از دست ندادیم و گفتیم :

—از یك دستفروش !صاحب مغازه پوزخندی زد و گفت :

—از همان جوانك هروئینی ؟

در حقیقت غافلگیر شدیم . او نگاههائی را که بین ماردوبدل شد بعنوان تصدیق حرفش تلقی کرده‌و پرسید:

—چند خریدید ؟گفتیم:

—پنج تومان .از زیر وپترین‌جعبه بزرگی را که‌پرازهمان مارك خودنویس بود بیرون آورد و گفت :

—زیاد کلاه سرتان نرفته است. اینها را دانه‌ای سه تومن میفروشیم. همان‌جوانك هروئینی‌هم‌خودنویسهایش را ازما میخرد....

—عجب! مغازه دار هم سرش را تکان داد :

—واقعا هم عجیب است !

گفتگوی تلفنی

اهالی محترم تهران همه روزه غیرازروز های تعطیل از ساعت ۵ تا ۶ر۳۰ بعداز ظهر میتوانند مشکلات و گرفتاریهای خود را وسیله تلفن شماره

۳۰۰۱۰

باما درمیان بگذارند.

■ تقاضا ازرئیس‌دانشگاه

چند ماه است حکم ترمیم حقوق مارا داده اند ولی هنوز از پول آن خبری نیست . از نظر اینکه من در بیمارستان زنان کار می کنم و بیمارستان زنان تحت نظر دانشگاه اداره می شود ، از رئیس جدید دانشگاه تقاضا داریم فکری بحالمان بکند تا بتوانیم جواب قصاب و نانوای محله مان را بدهیم !

■ تقاضا از شرکت تلفن

من یك مهندس‌هستم ،میخواستم بوسیله‌ستون گفتگوی‌تلفنی‌اطلاعات از مسئولین شرکت تلفن تقاضاکنم مناطق دو و چهار این شرکت یعنی دانشگاه و بازار نیز ماندمنطقه قلهك به دستگاه «چرخ زیگلال آلمانی» مجهز شود تا این مناطق هم دارای بوق و صدای مشخص باشد .

مهندس حسین زاده

■ مزایده نگذارید

شمارابخدا بنویسید این‌نان خشکه ها را دوایر دولتی و نظامی به مزایده نگذارند نانوائی ها این نان را خریده‌وبخورد مردم‌میدهند.

مهرو

■ پلاك من درآوردی !

دیروز چشمم بیك شماره‌اتومبیل افتاد که شاخ در آوردم ، این شماره اتومبیل روی یك ماشین آخرین سیستم نصب شده بود و رنك‌شماره هایش قرمز بود ! ما همه جور پلاك توی این شهر دیده بودیم‌جز پلاك من درآوردی صاحب اتومبیل بمیل خود پلاك شخصی مهر و موم شده دولت‌را رنك کرده که بارنك اتومبیلش جور در بیاید ، ببینید چقدر آزادی توی این مملکت‌هست! پلیس اگر خواست اقدام کند و توانست، اتومبیل شماره ۵۵۵۵۰ را تحت تعقیب قرار دهد .

مهندس ح - ر

■ اقدام شد

اداره محترم روزنامه‌اطلاعات‌پاسخ شرح مندرج در شماره ۱۱۰۴۳ مورخ ۱۹ر۱۲ر۴۱ آن جریده‌شریفه تحت عنوان (از تلفن خبری‌نیست) اشعار می دارد .

هنگام نصب کیوسك خیابان سلیمانیه امامزاده حسن امکان برقراری تلفن آن میسرنبودناگزیر نصب تلفن چندی به تاخیر افتاد و بلافاصله پس از حصول امکان فنی نسبت به برقراری ارتباط تلفن نیز اقدام گردید و اکنون تلفن مورد استفاده اهالی محترم آن‌حدود قراردارد .

اداره مراکز - شرکت سهامی تلفن ایران

■ قابل توجه مسئولین دانشگاه

من سال گذشته در کنکورعمومی دانشده شرکت کردم ولی متاسفانه در کنکور اختصاصی آن موفق‌نشدم شنیده ام امسال کسانیکه در کنکور عمومی پارسال قبول شده اند دیگر لازم نیست در کنکور عمومی امسال شرکت کنند و باید فقط در کنکور اختصاصی شرکت نمایند . خوبست صحت‌و سقم این مطلب از طرف مسئولین دانشگاه هرچه زودتر روشن شود .

آماده بکنکور

■ جواب بروبچه‌ها

من از خدمتگزاران رورمزد هستم سه چهارسال است که در فرهنك خدمت می کنم ولی از تمام مزایا محرومم . با حقوق ناچیزی که فرهنك بمن میدهد ،تازه حقوق‌ایام تعطیلی‌را هم کسر می کنند .نمی دانم با این درآمد کم جواب بروبچه ها را چه بدهم .

حسین-ع

■ پشیمان شده‌اند ؟

روز اول بهمن سال قبل اولین کلنك لوله‌کشی خیابان ایرج واقع در بیسیم‌را به زمین زدند ولی‌هنوز از لوله کشی این خیابان خبری نیست . نمی دانم پشیمان شده‌اند. یا اینکه جریان آن در کمیسیون مطرح است !

شبانکاره

■ نامه ها نمیرسد

مسئولین پست منطقه دانشگاه‌به عذرنداشتن نامه رسان نامه های ساکنین خیابان طباطبائی را نمی رسانند .می خواستم از مسئول‌اداره توزیع پست سئوال‌کنم‌تا کی این عذررا برای خود موجه میدانند ؟

شمسی

۲- متن نطق مدیر عامل شیروخورشید سرخ

در مراسم صدمین سال صلیب احمر

راه آینده

وراهی که شیروخورشید سرخ طی کرده است

آقای دکترخطیبی ادامه‌داد :

بتدریج سیصد و پنجاه‌و دو موسسه مختلف درمانی و خیریه از بیمارستانها و درمانگاه ها و زایشگاه ها و شیر خوارگاه ها و پرورشگاه های کودکان ومراکز مبارزه‌با سل و سرطان وآموزشگاه های پرستاری و مراکز انتقال‌خون و اندرزگاه ها بوجود بیاورد و برایگان در خدمت نیازمندان بکار بکمارد و روزانه وسایل درمان و مداوای هزاران تن از افرادمستمند را در نقاط دور افتاده فراهم سازد ووسایل تعلیم و تربیت نزدیك به پنج هزار تن از کودکان بی‌سر - پرست را در دسترس آنان‌بگذارد. و با امکانات مالی مختصری که به اختیار داشته است در بعضی از نواحی کم وسیله‌حتی دست‌باقدامات عمرانی کوچك و در عین حال ضروری و موثری از قبیل تهیه‌آب مشروب و ایجاد راهها و ساختمان حمامها و سیل بند ها و نظایر آن بزند و ثابت کند که میتوان با وسایل کم ولی با همت بلندخدمات ثمر بخش و پر ارزشی برای مردم محروم و محتاج انجام داد . البته یقین است که دراین راه دشوار و دراز مشکلات و موانعی بیشمار در پیش بوده و شیر و خورشید سرخ با قبول این مسئولیت‌وسیع و پراکنده نواقص زیادی در کار خود داشته و هنوز هم دارد . که باید به همت اعضای جمعیت و حسن توجه و علاقمندی همه مردم ایران که جمعیت شیر و خورشید سرخ متعلق به آنهاست بتدریج مرتفع گردد .

مکتب تربیتی

جمعیت ما سازمانی است که‌اساس آنهم از جنبه بین المللی و هم از نظر ملی بر مبنای استواری نهاده شده اکنون برماست که بر این اساس قویم بنای عظیمی بوجود بیاوریم .

نقش شیر و خورشید سرخ تنها در خدمات درمانی و خیریه نیست بلکه جمعیت مایك وظیفه مهمتر واساسی تری هم در پیش دارد و آن ایجاد یك مکتب تربیتی اجتماعی است برای آماده ساختن افرادیکه درحال و در آینده باید داوطلبانه شیر و خورشید سرخ‌را اداره کنند وتوسعه بخشند و همراه با پیشرفت هائی که در موسسات صلیب سرخ و هلال احمر کشورهای دیگر حاصل‌میشود پیش بروند بدین منظور از یك سو با ایجاد سازمان جوانان شیر و خورشید سرخ که ما هم اکنون نزدیك به هفتاد و هشت هزار تن عضو دارد کودکان و جوانان کشور را که به رغبت و میل عضویت این سازمان‌رامی‌پذیرنددر دوران کودکی و جوانی بامرام و هدف شیر و خورشید سرخ آشنا می سازد و انان را در سنینی که هنوز آئینه ضمیرشان نقش پذیر است برای‌همکاری و معاضدت‌بایکدیگر و دستگیری وپایمردی و کمك به هم‌نوع اماده و مهیا میسازدواصول بشر دوستی را به آنها می آموزد چنانکه هنگام رسیدن به سن‌رشد اعضای دانسته و دلسوزی برای آینده شیرو خورشید سرخ باشند واز سوی دیگر باتاسیس شعب جمعیت درشهرستانها که‌هم‌اکنون تعداد آن به یکصد و شصت شعبه میرسد در هرنقطه مردم علاقمند و خیر خواه راگرد خود جمع می‌نماید و کوشش می کند تااصل اصیل تعاون و نیکو کاری را که شعار مقدس شیرو خورشیدسرخ ایران است بحقیقت فراگیرند وبا بذل مال و صرف وقت‌از صمیم‌قلب خود را موظف به پیروی از هدف های عالی شیرو خورشید سرخ بدانند . ومیتوان گفت که جمعیت مادرآماده ساختن این افرادتوفیق پیشرفت زیادی حاصل کرده‌چنانکه اکنون هیئت‌های مدیره ومرکزی شعب جمعیت درکشور که همه افرادی آزموده و کاردیده وباتجربه هستند داوطلبانه و برایگان دراین سازمان کار میکنند . تصور میرود خدمتی راکه شیرو خورشید سرخ درایجاد این مکتب تربیتی‌اجتماعی انجام داده ومیدهد و نتایجی که‌از آن‌حاصل‌میشوددرنظر ارباب‌بصیرت کم‌ارزش‌تراز‌ایجاد تاسیسات‌درمانی وخیریه‌ای که بوجود آورده و یا خواهد آورد نیست. آنچه امروز کشور ما بیش‌از هر وقت بدان احتیاج‌دارد افراد شایسته و مجربی است که برای خدمت بکشور در رشته‌های‌مختلف‌آماده قبول‌مسئولیت باشند اگربقدر کافی‌ازاین گونه افراد داشته‌باشیم در حقیقت همه چیز داریم. و هرراهی درپیش پای ماهموار خواهد بود .شیروخورشید سرخ میکوشد تا در رشته‌خدمات خیریه از اینگونه افرادآماده کند وسرواقعی پیشرفت این‌جمعیت‌پس ازعنایا ت‌الهی والطاف اعلیحضرت همایون شاهنشاهی وهدایت و مراقبت خواهر دلسوز و گرامی شاهنشاه والاحضرت‌شاهدخت‌شمس پهلوی ریاست عالیه جمعیت‌همین همکاری آموخته ودانسته‌داوطلبانی است که شیرو خورشید سرخ را درراه وصول به هدف مقدسی که دارد از صمیم قلب یاری ومدد کاری میکنند. وگذشته از آن نظرمهر وتوجهی‌است که عموم مردم کشور باین موسسه خدمتگزارخودمعطوف میدارند .

یادیاران گذشته

بهر حال اکنون فرصت‌مناسبی بدست امده است که‌بمناسبت برقراری جشن یکصدمین سال‌صلیب سرخ بین‌المللی از خدمات بنیان گزاران این موسسه جهانی‌بنیکی یاد کنیم و خاطره این خادمان‌وافعی عالم بشریت را که برای‌راحت‌خلق رنج برده‌اند دردلها نگاهداریم‌و از صمیمیت وصفای باطن و خلوص نیت‌و صدق عقیدت و پاکی طینت وبلندنظری ووافع بینی آنان‌سر - مشق بگیریم و نیز بکسانی که‌در دوره چهل ساله شیرو خورشید سرخ چه درپایه گذاری و چه در پیشرفت کار این جمعیت بدمی‌یا قلمی یاقدمی‌یادرمی کمك‌ومساعدت کرده‌اند بخصوص آنهاکه امروز درمیان مانیستند وازنعمت‌وجودشان محروم مانده‌ایم درود بفرستیم . یادیاران گذشته بخیر باد شاید مقدورات گذشتگان مابقدری که امروز باختیار ماست نبود ولی مشکلاتیکه امروز در پیش روی ماست بارمسئولیت سنگینتری را بردوش ما وایندگان میگذارد توقعی که اکنون مردم جهان از این موسسه بین‌المللی دارند به مراتب بیش‌از آن است که درآغاز کار بود. اعضای صلیب سرخ و هلال احمر و شیرو خورشید سرخ باید خودرا برای‌اجرای برنامه‌های وسیعتروقبول مسئولیت بیشتری‌هم در داخل و هم در خارج‌از کشورهای خود آماده میسازند .اینها هستند که باید بکوشند تا ریشه عناد و دشمنی را از دلهای خلق برکنند و بجای آن نهال دوستی ومحبت بنشانند و به آب تقوی و فضیلت سر سبز کنند . تادرختی بارور و برومند گردد . چنانکه همگان بتوانند در سایه آن از نعمت امن وآسایش‌وآرامش‌برخوردارشوند‌اینها هستند که باید دست بدست هم بدهند و در سراسر جهان بافقر وگرسنگی‌وتنگدستی‌وبیماری که متاسفانه‌نسل حاضر‌راسخت تهدید میکند . مبارزه کنند .

رسم براین جاری است که در محافل‌روحانی‌درپایان کلام‌دست‌نیاز بدرگاه قادربی‌نیازدراز میکنند این مجلس امروز ما نیزبحقیقت محفلی روحانی‌است دعاکنیم که دراین‌جهاد مقدس‌اعضای‌صلیب‌سرخ وهلال‌احمر و شیروخورشید سرخ پیروزشوند وبراهریمن تیره روزی و بدبختی و بیماری فائق آیند خداکند در راه‌دشوار ودرازی که در پیش‌دارند توفیق پیشرفت داشته باشند خدا کند که بتوانند این بار مسئولیت سنگین‌را بادرستی‌وامانت وصداقت بسر منزل مقصود برسانند .

جشن

درانجمن محلی شرق نیروی‌هوائی

مجلس جشنی باحضوررئیس و دبیر شورایعالی انجمنهای‌محلی شهر تهران ، شهردار منطقه‌هشت و نماینده شهردار تهران وگروهی از رجال و شخصیتها و رؤسای انجمنهای محلی در محل انجمن شرق کوی نیروی هوائی تشکیل شد . قرار بود آقای نخست وزیر نیز در جشن شرکت کنند ولی به واسطه کار مهمی که برای ایشان پیش آمد آقای رسول پرویزی معاونت نخست وزیر بجای ایشان در جشن شرکت کرد .

پس از اعلام برنامه توسط‌آقای ولی‌الله کمالی نایب رئیس انجمن آقای ابوطالب‌ترجمانی رئیس‌انجمن مطالبی‌ایراد‌کردوسپس‌آقای امیر فرهی دبیر کل انجمن در مورد مسائل مملکتی واقتصادی صحبت کرد و پیشنهاد نمود که برای قدردانی از خدمات آقای نخست‌وزیرخیابان سیمتری کوی نیروی هوائی بنام آقای اسدالله علم نامیده شود و این پیشنهاد موردتائید حضار قرار گرفت. بعد از ایشان آقای ابوالفضل مهاجر سخنگوی‌انجمن در باره خواسته‌های اهالی صحبت کرد و در خاتمه آقای سجادی نماینده شورایعالی انجمنهای‌محلی شهر تهران نیزسخنانی ایرادکرد ومجلس جشن خاتمه پذیرفت .

نمایشگاه نقاشی ومجسمه سازی

ازآثار نقاشان و مجسمه سازان ایرانی که‌درایتالیا تحصیل کرده‌اند باهتمام

مرکز فرهنگی ایتالیا

باهمکاری اداره روابط بین‌المللی وانتشارات هنرهای زیبای کشور روز دوشنبه ۳۰ اردی‌بهشت ماه جاری در محل مرکز فرهنگی‌ایتالیا خیابان حافظ کوچه هاتف شماره ۱۱گشایش خواهد یافت.

این نمایشگاه تا روز شنبه چهارم خرداد ماه ادامه خواهد داشت.

آ-۴۸۳۰ ۱-۲

از رودسر- سپاسگذاری

ازدوستان محترم ومنسوبین گرامی‌که در تولد فرزند ما همایون ابراز لطف فرموده و سرافرازمان کرده‌اند صمیمانه تشکر مینمائیم.

آ-۵۱۷۲ دکتر حسین فتوحی وبانو

آگهی مناقصه

بانك سپه مرکز جهت تهیه و تحویل و نصب دستگاههای‌مرکز تلفن‌شبگرد - اعلام حریق- تاسیسات دزدگیر- ساعتهای‌الکتریکی -روشنائی کمکی ونمراتورهای ساختمان‌جدیدشعبه بازار رابمناقصه میگذارد .

شرکت کنندگان مناقصه میتوانند نقشه‌ها و دفترچه مشخصات وشرایط مناقصه وطرح قرارداد مناقصه را از اداره ساختمان بانك با منظور نمودن دو هزارریال (ر ۲۰۰۰ ریال) بحساب‌جاری‌شماره (۲۶۹۱) این بانك و ارائه رسید پرداخت اوراق مربوطه را دریافت دارند .

پیشنهادات بایستی تا ساعت ۱۰ صبح روز ۲۰ر۳ر۴۲ بدفتربانك سپه تسلیم گردد .

پیشنهادات واصله ساعت ۱۱ صبح همانروز در کمیسیون‌مناقصه اداره ساختمان بانك سپه باز وقرائت خواهد شد .

حضور پیشنهاد دهندگان در جلسه مناقصه آزاد است و بانك در رد یا قبول یك یا کلیه پیشنهادات مختار میباشد .

پیشنهادات باید با رعایت قانون (منع مداخله در معاملات دولتی) تسلیم شود .

بانك سپه ۱- ۲ ۱- ۴۷۲۴

شرکت سهامی رادیو تلویزیون ایران

سرویس وتعمیرانواع‌گیرنده‌های تلویزیون
تحت‌نظر متخصصین کارآزموده
مجهزترین تعمیرگاه تلویزیون ایران
تلفن ۶۱۳۴۶۶- ۶۱۳۴۶۵
خیابان ایزنهاور- خیابان جیحون- جنب پپسی‌کولا

تبریکات

جناب آقای نفیسی شهردار محترم تهران

انتخاب جناب آقای محمدرضا مهبدراکه ازقضات شریف وپاکدامن دادگستری میباشند بریاست‌اداره بازرسی شهرداری تبریك عرض نموده موفقیت آن جناب را درانتخاب افراد لایق وشایسته جهت‌حسن اداره امور شهر تهران آرزومندیم.

دبیران فرهنك شمیرانات: احمد جلالی‌فراهانی- سعید قیائی- غلامرضا رضائی- مرتضی‌قاضی‌مرادی- احمد شاه حسینی تفرشی - ایرج شفا.

آگهی دعوت از بستانکاران

در تعقیب آگهی انحلال شرکت سهامی مطالعات فنی‌وبازرگانی بدینوسیله از کلیه بستانکاران و کسانیکه ادعائی برشرکت‌دارند دعوت میشود مدارك ادعای خود را طبق مفاد ماده ۲۱۵ قانون‌تجارت در ظرف یکسال از تاریخ انتشار نوبت اول این آگهی بضمائی تهران خیابان رشت شماره ۹۸ تسلیم نمایند .

بدیهی است که پس از گذشت مدت مزبور دیگر هیچگونه اعتراض و ادعائی پذیرفته نخواهد شد .

مدیر تصفیه شرکت سهامی مطالعات فنی و بازرگانی (در حال انحلال)

آ-۳۳۷۵ ۱-۳

آگهی تجدید مزایده

بانك سپه کارخانه تهیه نوشابه غیرالکلی کانادرای خرمشهر که بملکیت بانك است‌و عبارت از یك قطعه نخلستان بپلاك شماره ۱۹۸۰ بخش ۳ خرمشهر وساختمانهای مستحدثه در آن بانضمام ماشین آلات و لوازم کارخانه راطبق‌صورت مشخصات موجود در اداره کارپردازی بانك از طریق مزایده بفروش برساند :

۱- مزایده از مبلغ بیست و یك میلیون ریال شروع میگردد.

۲- داوطلبان شرکت در مزایده میتوانند به اداره کارپردازی واقع درخیابان سپه مراجعه و با اخذ مشخصات مربوطه و ملاحظه کارخانه مورد مزایده در محل پیشنهادات خود را تهیه و تسلیم نمایند .

۳- داوطلبان شرکت در مزایده بایستی مبلغ یك میلیون و پنجاه هزار ریال معادل ۵٪ حداقل بهای مورد مزایده را در یکی از شعب بانك سپه تودیع و برگ سپرده آنرا ضمیمه پیشنهاد خود درپاکت لاك و مهر شده که روی آن جمله (مزایده کارخانه کانادرای) قید گردیده باشد تاساعت ۱۰ صبح روز ۱۷خردادماه جاری بدفتر اداره مرکزی بانك سپه تسلیم و رسید دریافت نماید.

۴- پیشنهادات واصله در ساعت ۱۰ صبح روز ۱۸ خرداد ماه جاری باحضور کمیسیون مربوطه بازو قرائت خواهد شد .

۵- به پیشنهاداتیکه بعد از موعد مقرر برسد یا مشروط و یا فاقد سپرده و مبهم باشد ترتیب اثر داده‌نخواهد شد .

۶- حضور پیشنهاد دهندگان در جلسه مزایده آزادو بانك در رد یاقبول هریك از پیشنهادات مختار است .

۷- در صورتیکه برنده مزایده بنحوی از انحاء از انجام معامله خودداری نماید سپرده او بسود بانك ضبط خواهد شد .

۸- پرداخت هرگونه مالیات و عوارض و هزینه نشر آگهی و هزینه ثبت سند و انتقال ملك در دفترخانه بعهده خریدار میباشد

بانك سپه ۱-۲ آ-۴۸۸۰

واترچیلر جدید «تونراك»

ساخت آمریکن استاندارد

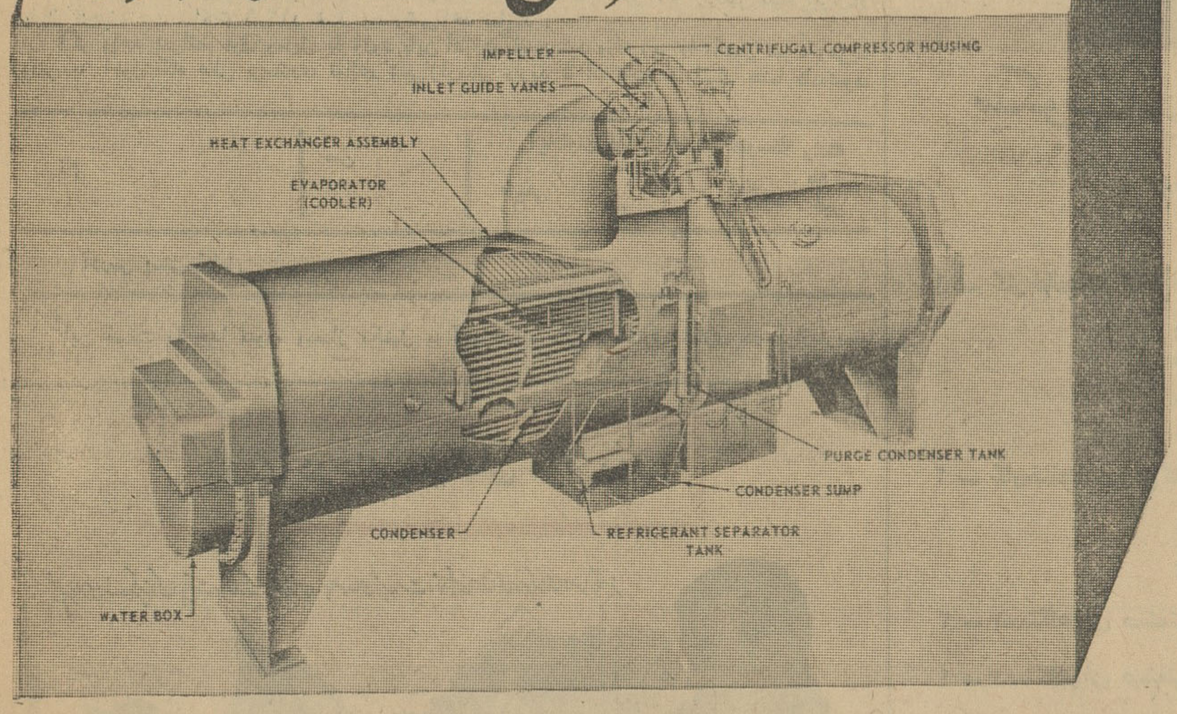

این دستگاه واترچیلر سانتریفوژ در بین وسائل خنك کننده یك شاهکار مهندسی بشمار میرود

مشخصات آن بقرار زیراست :

The new "Tonrac" is completely automatic in its operation, and weighs only 6,700 poundsIt is compact-goes in through a 36" doorway. It is completely factory-assembled including insulation, auxiliary piping and controls. Just make main water-pipe and electrical connections, add refrigerant, and "Tonrac" is ready to operate.

The centrifugal compressor means smoother, quieter operation, no metal-to-metal wear, fewer parts, less maintenance, plus infinite capacity control over its entire operating range.

A revolutionary electric motor drives the compressor at 18,000 RPM. All heat generated by the motor is removed by refrigerant changing state in the presence of the motor windings.

The compressor motor operates on 480-volt, 3-phase, 300-cycle output from a power unit equally applicable to most 50- or 60-cycle line currents. Since the power unit is separate, the hermetically sealed construction of the refrigeration unit is maintained, regardless of power source. If desired, the power unit may be located remote from the "Tonrac," or two "Tonracs" may be operated from one power source.

Available in 50- to 100-ton refrigeration capacity, this unit is ideal as a central chilled-water plant for hospitals, hotels, office buildings, schools and industrial plants.

AMERICAN-Standard IDEAL-Standard

EXPORT MARKETING DEPARTMENT

برای کسب اطلاعات بیشتر به نماینده انحصاری ما:

شرکت رادکو- خیابان شمیران - شماره ۵۹۳ - ۵۹۷ تلفن ۷۲۱۴۱/۲ مراجعه شود .

در گوشه و کنار کشور چه میگذرد؟

باخبرنگار سیار اطلاعات از گوشه و کنار کشور دیدن کنید

سلسله گزارش‌هائی که از امروز ودر همین صفحه از نظر خوانندگان ارجمندخواهد گذشت توسط خبرنگار سیار اطلاعات تهیه میشود.وی برنامه‌مخصوصی برای خودش تنظیم کرده که بموجب آن برنامه ، بتدریج سراسر کشور رابازدید خواهد کرد با مردم صحبت خواهد کرد. بامقامات مسئول تماس خواهد گرفت ، تامعلوم کند چه کارهائی برای مردم میشود یا انجام شده ،مردم چه میگویند وچه میخواهند، آنوقت من وشما خواننده‌عزیز،از خلال گزارشهای وی پی‌خواهیم بردکه در مملکت چه خبر است ، درگوشه وکنار کشور چه میگذرد ، پس ازامروز «باخبرنگار سیار اطلاعات» از گوشه و کنار کشور دیدن‌کنید واینهم اولین گزارش خبرنگار سیار ما :

***

برای یك روزنامه نویس ،بخصوص خبرنگار که‌بکار وحرفه‌اش عشق‌میورزد هیچ چیز بالاتر از این نیست که‌باو مسئولیت یاماموریتی واگذار شودکه مطابق باروحیه او باشد . و هیچ‌چیز مثل تسکین مرض کنجکاوی‌نمیتواند یك خبرنگار را راضی کند.

وقتی بمن پیشنهاد شد که بعنوان خبرنگار سیار روزنامه دور ایران راه بیافتم ، بامردم حرف بزنم ، درد دلهایشان رابشنوم ، احتیاجاتشان را گوش کنم ، ببینم چه کاری برای آنها شده وچه چیزی میخواهند ، بی‌اختیار خوشحال شدم چون ازشما چه‌پنهان خودم نیز اصولا مایل بودم که بدانم .این همه که میگویندو می‌نویسند چه کارهائی واقعا برای‌مردم انجام گرفته‌است، این‌همه‌پول‌نفت و اعتبارات عمرانی که مصرف شده چه حاصلی داشته است ما کجا بوده‌ایم‌و حالا کجا هستیم.

نمی‌دانم که این سفر دور ایران چند وقت طول خواهد کشید، ولی‌این تعهد را بخوانندگان ارجمندمیسپارم که در این سفرسعی خواهم کردقلمم مثل دریچه‌دوربین عکاسی‌همه‌زیبائی‌ها وزشتی‌ها و روشنی‌ها و تاریکی‌ها را در گزارش‌هایم نقش ببندد و آنچه‌را که شما خوانندگان گرامی میخوایند واقعیت‌ها وحقایق امروز مملکت ومردم آن باشد .

بهر حال سفر خودرا از امروزآغاز میکنیم . در آغاز سفر مقصد ماشمال خواهد بود .باین معنی که از راه تهران - قزوین برشت خواهیم رفت وبعد از راه کناره به‌بابلسرعازم‌خواهیم شد واز طریق جاده آمل - تهران بتهران بازخواهیم گشت . در طول سفر دیدنی‌ها راخواهیم دید . معایب راخواهیم گفت . محاسن را گوشزد خواهیم کرد وسعی خواهیم نمود که سفرمان دلپذیر باشد وبر اطلاعاتمان نسبت بکشورمان بیافزاید .

ارادتمند -خبرنگار سیار

تصور میکنم در این راه اولین دستگاهی که توجه هر تازه واردی رابکشورماجلب میکندفرودگاه‌مهرآباد باشد.

همین فرودگاهی که در اطراف‌آن سرو صداهای زیادی شد و حالاهمه افرادی که پایشان را از هواپیمابزمین تهران میگذارند باعظمت وزیبائی آن روبرو میشوند واغلب هموطنان ماکه بخارج سفر میکنند از همین جا به آسمانها پرواز میکنند.

در طول راه قبل از اینکه باردیگر پایم را بفرودگاه بگذارم خاطره فرودگاه مهراباد قدیم در نظرم‌مجسم شد.

در آنروزها ، یك ساختمان تقریبا قدیمی بانمای آجری که اطراف آن درختکاری‌و گلکاری‌شده بود فرودگاه مهرآباد را تشکیل میداد.

طول باند فرودگاه قدیم در حدود ده هزار پایعنی معادل سه هزار و پنجاه متر بود .مجموع هواپیماهائی که در عرض بیست و چهار ساعت از این فرودگاه پرواز میکردو یا فرود می‌آمد از پنجاه ،شصت تا تجاوز نمیکرد.

یك سالن کم نور و طولانی که‌عرض آن از هفت ،هشت متر بیشتر نبود سالن مرکزی واستراحت و انتظار مسافرین بود، در اطراف این سالن دفترهای شرکت‌های هواپیمائی بود ،و در انتهای سالن یعنی قبل از اینکه وارد محوطه جلوی فرودگاه بشوید سالن رنك ورو رفته‌ای مرکزپذیرائی بود.

سالن گمرك فرودگاه هم که‌همرنگی خودش راباسایر قسمت‌ها حفظ کرده بود در شمال شرقی قرار گرفته بودو یك محوطه دویست‌متری محل‌مشایعین ومستقبلین راتشکیل‌میداد که‌میله‌های آهنی آنرا با باند فرودگاه جدامیکرد ازسال ۱۳۲۶ تا ۱۳۳۴ در این فرودگاه تاسیسات جدیدی ساخته‌شد وزارت دارائی ووزارت راه هر کدام مدتی عهده دار کارهای جدید بودند در سال۱۳۳۴ سازمان برنامه ازمحل اعتبارات برنامه دوم نسبت به تکمیل واتمام ساختمان فرودگاه اقدام کرد. پیشرفت‌هائیکه در عرض همین سالها در فنون هواپیمائی دردنیا صورت گرفته بود سازمان برنامه راواداشت که‌تهیه طرح یك فرودگاه بین المللی مجهز رابیك موسسه خارجی واگذار کند وباین ترتیب شالوده فرودگاه جدید ریخته شد واین فرودگاه در روز سه‌شنبه چهاردهم مرداد ماه ۱۳۳۷ بدست شاهنشاه گشایش یافت.

فاتمام

جدول کلمات متقاطع شماره ۲۳۹۶

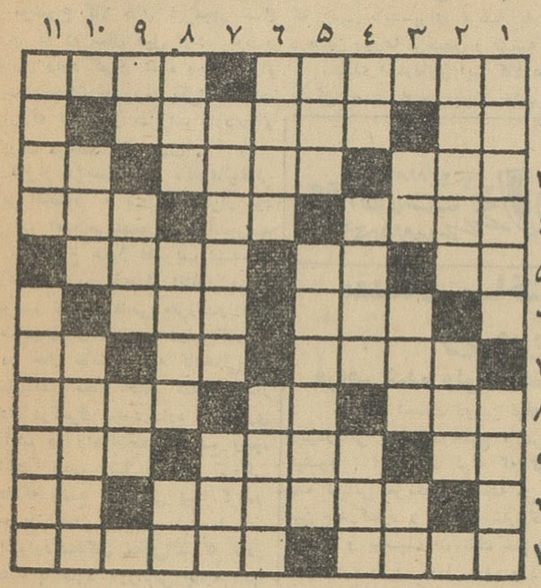

افقی :۱-وقتی‌پرسنل کار گزینی شد آن هم کارپردازی گشت - تامل ۲- از مرغان- سابقا چیزی نیز ازاین‌بابت‌از داماد میخواستند ۳- فاصله میان‌مرفق‌تا سرانگشت -خوش‌شکل و خوش قامت - پیمودن ٤- از خاندان فشفشه و موشك -همت و توانائی- شاعر دلش را خوش کرده که بانگی‌از آن‌می‌آید-اردك-هرجابکشیدش ومواظبت- حمله ۷- نوع خسروی می آید و بر میگردد - چیزی کوچکتر از میکرب ٦ - مراقبت آن برای سکه های زردمناسب‌تربود- ضمیرعرب- رمق ۸- میگیرند و مراد میطلبند-خشت پخته‌شکسته- سفره ۹- زبان ساز- خوردنش لنگر انداختن میآورد- نقطه‌مقابل جان ۱۰- شهری در آلمان که هر سال‌کنسرتهای بزرگی درآن برپامیشود- حرف تعجب زنانه ۱۱- فی‌الواقع فایده آن دیدن دلبر است- زارع.

عمودی :۱- جنك وپیکار- سرو کارش اگر باقند نباشدبامواد قندی هست ۲- طبیب‌اول- برای قالی بافی میزنند ۳- سایه‌تردید- ازاصطلاحات‌موسیقی-از چند سال پیش‌به ارتش‌هم چسبیده‌است٦- عدد نفس کش!- در زورخانه میزنند- مظهرسبکی ۵- زخم- از انواع انگور وشراب ٦- چوب نازك ونرمی که برای تنبیه کردن نیز مناسب‌است- جگر به سیخ کشیده ۷- معمولا فطیر است - شیوه ورسم ۸- برای شنیدن آواز خوشش باید دورتر رفت- از سیارات منظومه شمسی- لنگه ۹- علامت مفعولی- قشون- اندکی از یك وجب کمتر است ۱۰- عمله‌اش سابقا مطرب بودند و حالا هنرمند شده‌اند- زخم دست‌کاری شده ۱۱-از روغنهای غیرنباتی وغیره حیوانی- آب کشیدنش بیش‌از آنکه نشان‌پاکی‌باشدعلامت ریاست

حل جدول شماره ۲۳۹۵

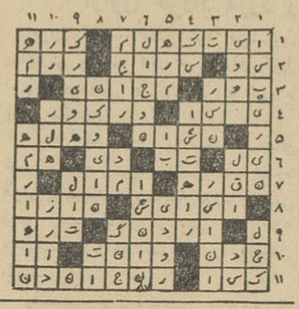

قابل توجه دامداران و دامپروران محترم کشور

بدینوسیله باطلاع دامداران ودامپروران محترم در تمام کشور میرساند .

چون اکثر گاوداریهای واقع‌درحومه تهران به بیماری بچه‌اندازه‌واگیر بابروسلوز آلوده میباشند بنابراین برای جلوگیری ازتوسعه‌وانتشار این بیماری بسایر نقاط‌کشور وآلوده شدن گاوداریهای سالم توصیه میشود که در موقع‌خرید با گوساله از گاوداریهای‌حومه تهران قبلا بسرویس مبارزه با بروسلوز واقع درتهران-وصفنار-درمانگاه شماره یك دانشکده‌دامپزشکی مراجعه فرمایند تا آزمایشهای لازم ازدام‌مورد معامله‌انجام وپس از حصول اطمینان ازسلامت دام وعدم ابتلاء به بروسلوز نسبت بخرید آن اقدام نمائیدزیراتشخیص بیماری بروسلوز ازطریق بالبینی میسر نیست و باید ازخون ویاشیر حیوان آزمایش بعمل‌آید. الف ۱۱۲۵ ا- ۲ ا- ۵۱٤٦

تجدید آگهی مناقصه

سررشته داری ستاد بزرك ارتشتاران لوازم آشپزخانه و کافه تریای ستاد بزرك ارتشتاران را ازقبیل یخچال ویترینی برقی-اجاق گاز - میز و صندلی و ظروف‌غذاخوری وسائل مختلفه آشپزخانه از طریق مناقصه خریداری مینماید داوطلبین شرکت در مناقصه بایستی مبلغ ٤۰۰۰۰ ریال بعنوان سپرده بحساب شماره۱۰۵۵۸ بانك سپه پرداخت و یك نسخه‌از پیشنهاد کتبی خود را باداره بازرسی مالی ارتش واقع در محوطه وزارتجنك تسلیم نموده و رسید اخذ نمایند داوطلبین بایستی با مراجعه به سررشته داری ستاد بزرك ارتشتاران واقع در چهار راه قصر جاده قدیم شمیران صورت مشخصات اجناس مورد احتیاج رابایك برك شرائط‌معامله نیز دریافت دارند پیشنهادات واصله ساعت ۹ صبح روز شنبه ٤ر۳ر٤۲ درکمیسیون مناقصه متشکله بازوقرائت خواهدشد حضور پیشنهاد دهندگان در جلسه مناقصه آزاد است . ۱-۲

بانوان عزیز در آرایش خود باچه مشکلاتی روبرو هستید ؟

هلنا روبنشتاین برای حل آنها مجانا بشماپاسخ میدهد.

خانم دالیا متخصص وآرایشگر هلنا روبنشتاین‌برای مدت محدودی درتهران است و همه روزه صبح‌ازساعت ۹ونیم تا۱۲ ونیم وعصر ازساعت ۱٦ تا ۲۰ در محل مغازه آلبرت برای توضیحات وراهنمائیهای خصوصی‌و آشنانمودن شمابه‌روش‌های نوین آرایش افتخارا در خدمتتان خواهند بود.

مغازه آلبرت- خیابان تخت‌جمشید شماره ۵۸۷

هنرستان آزاد موسیقی ملی وابسته بهنرهای زیبای کشور

در کلاسهای تارو پیانو و ضرب تحت تعلیم مستقیم آقایان حاج‌علی‌اکبر شهنازی و جوادمعروفی و حسین تهرانی استادان نامی موسیقی ملی هنرجو میپذیرد ، از کلاسهای ویلن وسنتور وسه‌تار وآواز این هنرستان نیز که تحت تعلیم استادان مسلم و هنرمندان شایسته قرار دارد ، فرزندان بااستعداد خانواده‌های علاقمند بموسیقی ملی میتوانند در کمال اطمینان و موفقیت استفاده نمایند .

دفترهنرستان‌ازاین تاریخ همه‌روزه عصرها باستثناء شنبه و تعطیل تااول خرداد ثبت‌نام خواهد کرد .

خیابان ارباب جمشید (ازمنوچهری) -تلفن ۳۰۵۵٤۰

دومین کلاس منشی گری انجمن دوشیزگان و بانوان

روز اول خردادماه تشکیل میشود

استقبال گرمی که دوشیزگان وبانوان از اولین کلاس منشی‌گری درایران که درانجمن دوشیزگان و بانوان‌دایر شده‌بود بعمل آوردند ، سازمان آموزش انجمن رابرآن داشت که کلاس دیگری نیز برای‌تعلیم‌فنون و رموز منشی‌گری تشکیل دهد .

دومین کلاس منشی‌گری انجمن دوشیزگان و بانوان روز اول خردادماه دایرمیشود .

برای نام‌نویسی میتوانید همه‌روزه صبح و عصر بدبیرخانه انجمن دوشیزگان و بانوان مراجعه کنید .

نشانی : خیابان شاهرضا - خیابان فرصت - شماره ۷۳- تلفن ٦۹۷۱۵

اونان - پلوگر

باتخفیف مخصوص

ماشین جوشکاری اونان وتلمبه شناور پلوگر باقیمت وشرایط مناسب در اختیار شماست

شرکت تهرانشهر- محدود - خیابان سعدی تلفن ۳۰۲۱۱۵-٤۳۵۳

فلاکس الماس نشان

(ضد ضربه)

جواهری ارزنده در منزل شما

هر فلاکس دارای : کیسهٔ یخ ،سطل نایلونی ،ظروف لعابی کره ، وگیرهٔ فلزی یخ میباشد .

فروش : درکلیه فروشگاههای معتبرتهران وشهرستانها

گلمو

یک قطره شامپو گلمو یک دریاکف معطر وگیسوان لطیف و درخشان وزیبا

گلمو بازرده تخم مرغ

مطمئن ترین و باصرفه ترین وسیله شستشوی موی سر محصول شوارتسکف آلمان

محصولات شوارتسکف آلمان مانند صدها فراورده معروف جهانی دیگر در تیدی ایران ساخته میشود

SCHWARZKOPF FOR HAIR BEAUTY

اپطالیدن ساندوز

محصول سویس

Optalidon

مسکن دردها

مخصوصا در سرماخوردگی و زکام

لطفا در موقع خرید اپطالیدن بشکل مثلث بالا که در روی هر قرص دیده میشود دقت فرمائید

SANDOZ

عالی نسب

علامت اطمینان در صنایع نفت سوز

آلرا

اجاق نفتی بزرگ باسرپیچ برنجی ومنبع برنجی آبداده

شعله آبی

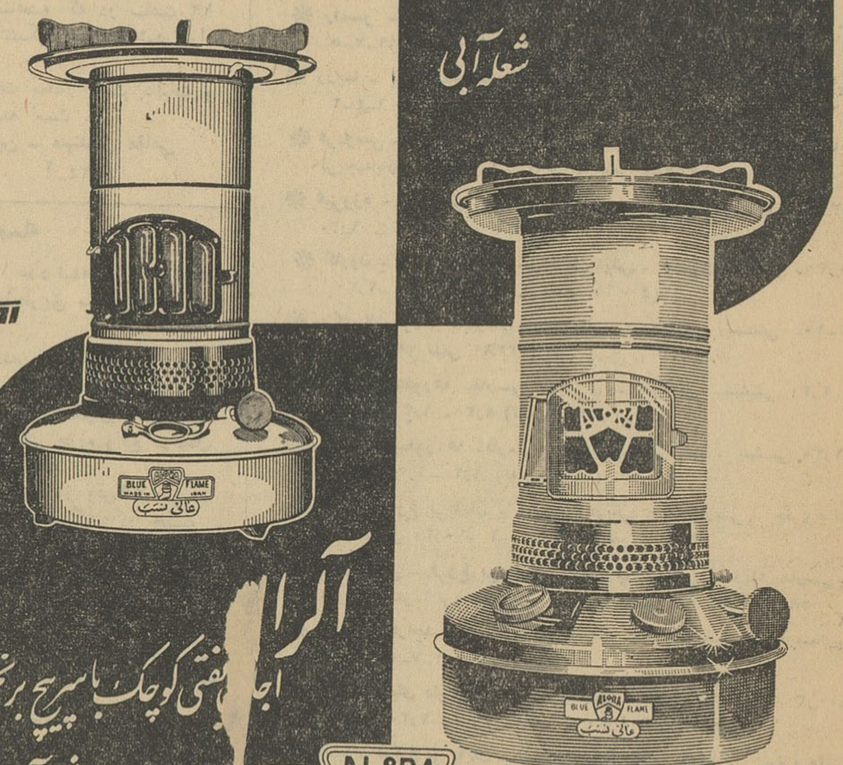

آلرا

اجاق نفتی کوچک باسرپیچ برنجی

شعله آبی

BLUE ALORA FLAME

عالی نسب

مراکز فروش: درتهران وشهرستانها.

مغازه های بلورفروشی وورشوفروشی وفروشگاههای معتبر

عمده فروشی تیمچه حاجب الدوله ساختمان مهر تلفن ۲۶۸۰۵

فریزر وستینگهاوس

برای اغذیه ولبنیات فروشها بانازلترین قیمت درفروشگاه‌های الکتروسرویس خیابان‌شاه جنب سینماچارلی تلفن ٤۹۷۹۳ و الکتروامید خیابان شاه چهارراه کاخ تلفن ٦۵٦۹۵

۱-٦ آ-۳٤۱۳

کالاهای غیرمجاز موجود در گمرک

واشکال ترخیص آنها مشکلاتی در بازار بوجود آورده است

موضوع کالا های غیرمجاز سال جاری که در سال قبل آزاد بود و مقداری وارد گمرك شده ویا در راه است همچنان بصورت یکی‌ازمشکلات بازار که ناشی از مقررات واردات و صادرات میباشد باقی است .

قبل‌از عزیمت آقای دکترعالیخانی وزیر اقتصاد به بروکسل قرار بود مقررات اصلاحی‌بتصویب دولت‌برسد اما این طرح هنوز تصویب نشده با بازگشت وزیر اقتصاد انتظار میرود تصویب نامه اصلاحی مقررات‌واردات و صادرات از تصویب دولت‌بگذرد.

در حال حاضر کلیه کالاهائی که امسال غیر مجاز اعلام شده بمقدار زیادی درگمرك وجود دارد و مقداری از آنهم در راه است که جمع وجوه پرداختی بابت آنها سرمایه بزرگی است که وضع نامعلومی پیدا کرده‌و از جریان فعالیت خارج شده است. زیرا واردکنندگان مدعی‌اند که قادر نیستند با سود بازرگانی جدید آنها را ترخیص و در بازار عرضه کنند بهمین جهت تاکنون اقدام به‌ترخیص آنها ننموده‌اند .

درمحافل بازار نظر براین است که ادامه این وضع علاوه برضرربرای واردکنندگان از نظر درآمد گمرکی دولت واز بین رفتن سرمایه نیزقابل توجه واهمیت میباشد . آنچه مسلم است سکوت وزارت اقتصاد در قبال این انتظار بازار بازرگانان‌را به‌نجات سرمایه‌شان امیدوار ساخته است . بعضی از کالاهای مزبور مصرف‌فصل بهار است و اگر تا چند روز دیگر ترخیص نشود بازار فروش خودرا از دست خواهد داد .

بعضی دیگر مصرف تابستان‌دارد که آنهم باید برای عرضه به بازار درهمین روزها ترخیص و عرضه‌گردد. مسئله انبارداری این کالا ها نیز مشکل بعدی است چون بعلت باقی ماندن طولانی این کالا ها در گمرك انبارداری سنگینی به‌آن تعلق خواهد گرفت که مثل چینی‌آلات درسال قبل مشکل اساسی ترخیص خواهد شد.

ارز

دولار آمریکانقد (اسکناس)	۸۲ر۵۰
دولارحواله پستی	۸۲ر۲۵
پوند انگلیسی نقد (لیره)	۲۳۲
پوندحواله پستی	۲۳۱
مارك‌آلمان‌نقد	۲۰ر۸۰
مارك‌حواله پستی	۲۰ر۵۵
فرانك‌سوئیس‌نقد	۱۹ر۳۵
فرانك‌سوئیس حواله	۱۹ر۱۵
هزارلیرایتالیانقد	۱۳۳
هزارلیرایتالیا حواله	۱۳۰
فرانك‌فرانسه نقد	۱۷ر۲۰
فرانك‌فرانسه حواله	۱۷ر۱۰
لیره ترك اسکناس بزرگ	۶ر۷۰
لیره ترك کوچك	۶ر۸۵
روپیه پاکستان نقد	۱۱ر۸۰
روپیه پاکستان‌حواله	۱۱ر۲۰
روپیه‌هندوستان نقد	۱۳ر۵۰
روپیه هندوستان حواله	۱۲ر۸۰

اطلاعات اقتصادی

مقدمات ساختمان دومین لوله‌نفت زیردریائی خلیج‌فارس

فراهم شده ولوله یکماه دیگر دربندرخارکوپیاده‌میشود

مقدمات احداث دومین لوله نفت زیردریائی ایران درخلیج فارس‌آماده میشود . این خط لوله که توسط یك کمپانی امریکائی ساخته می شود بین بندرگناوه و جزیره خارك‌کشیده میشود و بوسیله آن نفت خام ایران به جزیره مزبور حمل شده و درآنجا تحویل کشتی‌های نفتکش میشود .

کمپانی امریکائی هم‌اکنون‌مشغول پیاده کردن وسایل لازم در جزیره خارکو میباشد تا با استفاده از آنها کار را شروع نماید .

این جزیره کوچك که درنزدیکی خارك قرار دارد از نظر تمرکزفعالیت های ساختمانی‌خط لوله موقعیت‌خوبی دارد .

لوله‌های مورد نیاز برای ایجاد خط لوله‌جدید زیردریائی که توسط یك کمپانی انگلیسی ساخته میشود از یکماه دیگر درجزیره خارکوتحویل خواهد شد .

احداث لوله مزبور تا اواخرسال ۱۳۴۲ طول خواهد کشید و هزینه‌آن درحدود چهار میلیون لیره « قریب ۸۵۶ میلیون ریال» خواهد بود.

این لوله در بندر گناوه به خط لوله گچساران گناوه وصل خواهد شد و سر دیگر آن به مخازن نفت خام درجزیره خارك وصل خواهدشد وباین ترتیب نفت خام بوسیله دو لوله به‌جزیره خارك‌جریان پیداخواهد کرد .

تقاضاهای کوی فرح

ازاول خرداد مورد رسیدگی قرار میگیرد

امروز کسب اطلاع شد کمیسیون رسیدگی بتقاضا های خانه های کوی فرح‌بانك رهنی از اول خرداد شروع بکار میکند .

این کمیسیون پرسشنامه های تکمیل شده رسیده را که در حدود هزار پرسشنامه میباشد مورد بررسی قرار میدهد و از بین آن ۵۹۰ پرسشنامه واجد شرائط را انتخاب میکند .

پانصد ونود متقاضی مزبورببانك رهنی دعوت میشوند تا برای خرید زمین و خانه درکوی فرح قرار داد لازم را منعقد نمایند .

از این متقاضیان بهای زمین‌نقدا دریافت میشود . ضمنا ۳۰ در صد قیمت‌کل هزینه ساختمان نیزدریافت میگردد .

۷۰ درصد بقیه مخارج ساختمان را بانك میپردازد و ۱۵ ساله‌باقساط ماهانه از خریدار وصول میکند .

تاکنون متجاوز از ۳۰ خانه از ۶ گروه مختلف بعنوان نمونه برای بازدید مردم ساخته شده است .

وامهای کارگری

بانك رفاه بدوبرابر رسید

امروز خبرنگار ماکسب اطلاع کرد تعداد متقاضیان وامهای کارگری‌بانك رفاه کارگران بحدود دو برابرافزایش یافته است .

این بانك در حال حاضر غیر از پرداخت وامهای کارگری‌درامور صنعتی وتولیدی حرف وصنایع کوچك امور بازرگانی و کارگشائی وام میدهد .

پرداخت وام‌های مذکور طبق آئین نامه جدید بانك‌رفاه کارگران پرداخت میشود .

پیشه‌وران برای ایجاد و توسعه کسب و کار خود از وامهای این‌بانك استفاده میکنند .

تعداد متقاضیان وام‌های مسکن‌بانك رفاه کارگران نیز افزایش یافته است وکارگران وواجدین شرائط در قبال وثیقه ملکی در حدود ثلث ارزش گروگان خود وام دریافت میدارند .

شرکتها

* شرکت تعاونی مصرف‌کارکنان بانك کار باسرمایه ۹۳ هزار وچهار صد ریال برای امور تعاونی مصرف بمدیریت‌آقایان نادرقلی‌عباسی‌ومحمد طاهری و داریوش سپهران و یدالله افتخاری و قاسم محمدزاده مهین در تهران تشکیل شد .
* شرکت سهامی سردخانه‌شیلات ایران باسرمایه چهل و شش‌میلیون ریال برای تاسیس سردخانه ونصب وسائل مورد لزوم و بهره‌برداری از آن و هرگونه عملیات بازرگانی ، بمدیریت آقایان ابوالقاسم ومهندس عنایت ببهبانی و مهندس رضی محتشمی درتهران تاسیس شد .

برای اجرای برنامه‌های توسعه تولید دراملاك تقسیم شده سلطنتی

بانك عمران سیصد میلیون ریال‌لازم دارد

قسمتی ازاعتبارات مورد نیاز توسط بانك اعتبارات کشاورزی و سازمان برنامه تامین شده‌است

امروز آقای دکتر رام مدیر عامل بانك عمران بخبرنگار ما اظهارداشت وصول اقساط بهای املاك سلطنتی تقسیمی بین کشاورزان سالیانه به حدود ۳۵ میلیون ریال رسیده است، و بانك فعالیت میکند برمیزان‌وصول اقساط‌بیافزایدتا عمران‌دهات‌تقسیمی سریعتر عملی شود .

در حال حاضر برنامه بانك عمران آبادکردن دهات‌تقسیمی‌وکمك‌بافزایش عایدی روستائیان املاك تقسیم شده میباشد .

برای اجرای برنامه عمرانی‌املاك تقسیمی شاهنشاه حداقل در بدوامر به حدود پانصد میلیون ریال احتیاج است .

از این مبلغ بانك عمران در ظرف پنج سال گذشته ۱۵۰ میلیون ریال‌از بانك اعتبارات کشاورزی و مبلغ ۳۰ میلیون ریال اعتبار ازسازمان برنامه بصورت‌وام با بهره ۶ در صد دریافت داشته است .

در نتیجه برای اینکه برنامه بانك در عمران املاك تقسیمی ادامه یابد حد اقل به اعتباری به مبلغ سیصد میلیون ریال احتیاج است اعتبار مزبور باید بمصرف پرداخت وام بکشاورزان ایجاد و توسعه منابع آب ، تهیه بذر و کود مرغوب ، تهیه متخصصین و مروجین کشاورزی برای‌راهنمائی‌کشاورزان باصول‌جدید کشاورزی و سایر امور عمران‌اراضی تقسیمی برسد .

دولت میتواند این اعتبار را از طرف مختلف منجمله ازبودجه‌عمرانی سازمان برنامه و بانك اعتبارات کشاورزی در اختیار بانك عمران بگذارد .

جواب واردکنندگان آرد

به تلگراف صاحبان کارخانجات آردشمال

اداره روزنامه شریفه اطلاعات

با تقدیم احترام‌تقاضا دارد درجواب تلگراف صاحبان کارخانجات آردشمال مشروحه زیر را اقدام بدرج فرمائید مزید امتنان خواهد بود .

آقایان صاحبان کارخانجات آرد شمال بخوبی میدانند و مایلند با اطلاع از اینکه‌صاحبان و واردکنندگان آرد های وارده ، قادر به پرداخت سود بازرگانی نبوده و قطعا این‌کالا بزودی در بنادر جنوب از بین رفته سرمایه عده‌ای که ارز کشور بابت آن پرداخت شده نابود خواهد گردید و دولت ناگزیر است که مانده فاسد شده آنرا بدریا بریزد ، استفاده بیشتری نصیبشان‌شده به میلیون‌های خود اضافه فرمایند ـ در حالیکه ما بکرات گفته و نوشته‌ایم‌از نظراصولی فکر حمایت دولت از کارخانجات داخلی صد در صد صحیح و مورد تائید ما است . ما با اعتماد بدستور دولت وبا رعایت تصویب نامه که ورود آرد را در شرایط خشکسالی روزها تائید کرده بود اقدام بورود این کالا نمودیم و در همان شرایط نه تنها این آقایان مبادرت به‌اعتراض به تصمیم دولت که نکردند ، سهل است قسمت اعظم این آرد ها را از ما خریداری نموده و با مخلوط کردن آن با محصول خود ، آنرا در بازار بقیمت گرانتری عرضه‌کرده وفروختند در صورت لزوم میتوانیم لیست خریداران را در معرض افکار عمومی قرار دهیم کارخانجات داخلی لابد میدانند که قسمت اعظم آرد موجودی در گمرکات مورد حاجت خوزستانیها بوده و در آنجا ها هم کارخانه‌آردی وجود ندارد و تحقیقا ترخیص این آرد ها به آقایان کارخانه داران گرگان و گنبد قابوس و بندر شاه لطمه‌ای نخواهد زد .

از طرف وارد کنندگان آرد ـ حسین صالحی‌نیا ـ صالح آبادی ـ میرپوریان ـ کاظمی ـ مصطفوی‌ـ بابایان ـ ذکائی ـ احمد صالحی و چند امضای دیگر .

آ ـ ۵۱۳۲

آگهی مزایده

چاپخانه وزارت اقتصاد خورده کاغذهای حاصله روزانه خود را از طریق مزایده بفروش میرساند .

داوطلبان میتوانند برگ مشخصات معامله را از دفتر چاپخانه واقع در اول خیابان استخر دریافت نمایند .

پیشنهادات تا ساعت ۲ بعد ازظهر روز شنبه ۱۸ر۳ر۴۲ پذیرفته‌میشود.

چاپخانه وزارت اقتصاد

آ ـ ۵۰۷۴ ۱ ـ ۲

آگهی مناقصه شماره ۲

اداره بهداری ارتش انواع کاغذ مورد احتیاج مخازنکل‌داروئی سپه را طبق نمونه ممهور در مخازنکل بشرح زیر از طریق مناقصه خریداری مینماید .

۱ـ کاغذ کاهی ـ ۳۰۰۰ کیلو
۲ـ کاغذ سفید ۶۰ گرمی چهار برگی ۳۰۰۰ کیلو
۳ـ مقوای کارتی ۱۰۰۰ کیلو
۴ـ کاغذ مومی ۵۰۰ کیلو

۱ـ پیشنهاد دهندگان معامله بایستی پیشنهاد خود را با درنظر گرفتن حداقل قیمت در پاکت لاك‌ومهر شده بدفتر اداره بهداری ارتش و یك نسخه باداره بازرسی مالی ارتش واقع در ساختمان وزارت جنك تسلیم و رسید کتبی اخذ نمایند

۲ـ پیشنهاد دهندگان بایستی مبلغ بیستو پنجهزار ریال به حساب شماره ۱۴۶۰ اداره بهداری ارتش د ربانك مرکزی ایران بابت سپرده پرداخت نموده و رسید بانکی ماخوذه از اداره‌بازرسی مالی ارتش راهمراه پیشنهاد مربوطه به دفتر بهداری ارتش تسلیم و رسید دریافت دارند .

۳ـ به پیشنهادات فاقد سپرده ترتیب اثر داده‌نخواهد شد

۴ـ مدت قبول پیشنهادات تاآخر وقت اداری روز سه شنبه ۷ر۳ر۴۲ خواهد بودوپیشنهادات رسیده‌در تاریخ چهارشنبه۸ر۳ر۴۲ در حضور کمیسیون بازوقرائت خواهد شد .

۵ـ حضور پیشنهاد دهندگان یانماینده رسمی آنها درکمیسیون مناقصه آزاد خواهد بود .

۶ـ به پیشنهاداتیکه بعد از مدت مقرره در آگهی مربوطه برسد مطلقا ترتیب اثر داده نخواهد شد .

۷ـ به پیشنهادات مشروط و مبهم‌ترتیب اثر داده نخواهد شد .

۸ـ اداره بهداری ارتش در رد یاقبول یك یاکلیه پیشنهادات رسیده مجاز میباشد

۹ـ مدت تحویل جنس از تاریخ ابلاغ برنده تایکماه‌میباشد.

۱۰ـ اداره بهداری ارتش میتواند معادل ۲۵٪ ازکل معامله راکم و یازیاد نماید .

۱۱ـ کلیه هزینه‌های آگهی وثبت ومالیات و هرگونه عوارض دیگر بعهده برنده مناقصه می باشد .

۱۲ـ محل تحویل جنس انبار مخازنکل داروئی سپه در باغشاه میباشد .

۱۳ـ در صورتیکه برنده مناقصه از انجام تعهد خودداری ویا عدول نماید سپرده آنان بنفع دولت ضبط خواهد شد .

رئیس اداره بهداری ارتش سرلشکر دکتر شمس

آ ـ ۵۰۰۴

تعداد زیادی دستگاه تهویه‌هوا ـ یخچال ـ اجاق خوراك پزی ـ بخاری‌برقی ـ آب‌سرد کن ـ ماشین رختشوئی ـ آب‌گرم کن برقی ـ دستگاه‌خنك کننده بزرك ـ و اثاثیه اداره و منزل ـ جهت فروش‌موجود است . برای کسب اطلاع بیشتر به شرکت‌امیرجیلو شماره ۲۴خیابان‌صنیع الدوله یا تلفن های ۷۵۶۱۰۰و ۷۵۶۹۹۵ مراجعه فرمائید.

آ ـ ۳۲۰۷ ۱ـ ۳

۷۰ هزار هکتار

زیر کشت چغندر رفته

امروز خبرنگار ما کسب اطلاع‌کرد درسال جاری سطح کشت چغندرقند درسراسر کشور به حدود ۷۰ هزار هکتار رسیده است .

از این مقدار درحدود ۴۷ هزار هکتار سطح کشت کارخانجات دولتی و ۲۳هزار هکتار بقیه سطح کشت کارخانجات خصوصی است . امسال بواسطه بارندگیهای بموقع برمیزان سطح کشت افزوده شده است.کشت بذر چغندر قند دراین ماه در سراسر کشور پایان‌یافت . اکنون‌کارخانجات قنددولتی مشغول توزیع کودشیمیائی بین مناطق کشت شده میباشد تا با استفاده ازآن برمیزان محصول‌افزوده شود .

با آفات چغندر قند نیز مبارزه میشود. بطوریکه‌درسال جاری‌تاکنون با آفات چغندر درتربت ـ کرمانشاه‌ـ فارس ـ فسا و کرمان مبارزه شده ونتیجه مطلوب بدست آمده است .

بدین ترتیب امسال محصول قندو شکر کشور بیش از سال گذشته خواهد بود .

۰.۶٪

حداقل تضمین شده سود سهام شرکت سهامی نساجی مازندران میباشد

سهام فروخته شده بجز فروردین و اردیبهشت درتمام ماههای سال توسط بانکهای فروشنده (که بانك اعتبارات صنعتی بانکملی ایران وبانك صادرات و معادن میباشد) بقیمت اسمی باز خرید میشود یعنی می‌توانید سهام را پس داده و پول‌خود را مسترد دارید.

خرید هرسهم ۵۰۰۰ ریالی برای شما حداقل ۳۰۰ ریال در سال افزایش در آمد ایجاد میکند.

باخرید این سهام بدرآمد خود وصنایع کشورتان کمك‌کنید. آ ـ ۵۲۴۸

آگهی مناقصه شماره ۲

اداره اردنانس ارتش مقدار ۳۸۴۶۵ لیتر ضد یخ مورد نیاز خود را ازطریق گشایش اعتبار بواحد دلار بماخذ سی‌اف‌اند اف خرمشهر بدون هزینه بیمه تحویل بندر خرمشهر بابسته بندی بین‌المللی دریائی باشرائط زیر از طریق مناقصه خریداری نماید

۱ـ پیشنهاد دهندگان میتوانند در ایران بدائره خدمات و اعتبارات اداره اردنانس ارتش‌و در کشورهای خارج از ایران به سفارتخانه و یا وابستگی های نظامی مربوطه مراجعه نموده صورت مشخصات ضد یخ مزبور و شرائط مناقصه را اخذ سپس مبادرت به‌تنظیم و تسلیم پیشنهاد نمایند .

۲ـ پیشنهادات باید در پاکات سربسته‌و لاك و مهر شده تاآخر روز اداری ۲۳ر۴ر۴۲ تسلیم دفتر اداره اردنانس ارتش یك نسخه از پیشنهادات بایستی باداره بازرسی مالی ارتش واقع د خیابان‌سوم اسفند ارسال گردد

۳ـ پیشنهادات رسیده درساعت ۹ صبح ۲۴ر۴ر۴۲ در حضور کمیسیون بازو قرائت خواهد شد .

۴ـ حضور پیشنهاد دهندگان یانماینده آنان ،بادر دست‌داشتن معرفی نامه کتبی در جلسه مناقصه آزاد بوده و اداره اردنانس در رد یاقبول یك‌یاکلیه پیشنهادات مجاز است .

آ ـ ۵۰۰۲ اداره اردنانس ارتش

انواع دیسك های انترناش

۲۸پره‌و۳۲پره‌و دیسکهای بزرك سنگین بطول ۲ر۲۰ متر بقطر ۶۰ سانتیمتر مخصوص تراکتورهای۷۰اسب‌بالا وارد شد

شرکت سهامی پامیر خیابان خیام شماره ۵۸۳
تلفن ۲۲۴۶۰ر۲۹۴۴۳

آ ـ ۳۰۹۲ ۱ ـ ۸

آگهی مناقصه

حوزه راهسازی اصفهان ـ نائین لاستیك‌های مشروحه زیررا بطریق مناقصه خریداری مینماید .

۱ـ لاستیك ۲۵ × ۱۶۰۰ باتوئی ۲۰لا ۱۶ حلقه
۲ـ لاستیك ۲۴×۱۳۰۰ باتوئی ۱۸لا ۸ حلقه

داوطلبان شرکت در مناقصه میتوانند پیشنهادات خودرا تا ساعت ۱۰ صبح روز ۵ خرداد ۴۲ بانضمام شصت هزارریال‌رسید صندوق حوزه یافیش سپرده بحساب ۲۵۰۶۵ بانکملی شعبه اصفهان بدفتر حوزه تسلیم ورسید دریافت دارند .

به‌پیشنهادات مشروط ویافاقد سپرده ترتیب‌اثر داده نخواهد شد حضور پیشنهاددهندگان درجلسه مناقصه که در ساعت ۱۲ همان روز در محل اداره راه اصفهان تشکیل خواهد شد آزاد است .

حوزه دررد یاقبول یك یاکلیه پیشنهادات مختار است مالیات و هزینه نشر آگهی بعهده برنده مناقصه است .

رئیس حوزه راهسازی اصفهان ـ نائین ـ مهندس مقامی

آ ـ ۴۲۲۴ ۱ ـ ۳

آگهی مناقصه

حوزه راهسازی اصفهان ـ نائین ۱۰۰۰ عدد تیغه گریدر ۶فوت ۸ سوراخ طبق نمونه موجود در حوزه رابطریق مناقصه‌خریداری مینمایند .

داوطلبین شرکت در مناقصه میتوانند پس ازملاحظه نمونه پیشنهادات خودرا بانضمام پنجاه‌هزارریال رسید صندوق حوزه یا فیش سپرده بحساب ۲۵۰۶۵ بانکملی شعبه اصفهان تاساعت۱۰ صبح روز یازدهم خردادماه ۱۳۴۲ تسلیم دفتر حوزه واقع درمحل اداره راه اصفهان نموده رسید دریافت دارند .

پیشنهادات رسیده درساعت ۱۲ همان روز باز وقرائت وبرنده مناقصه تعیین خواهد شد حضور پیشنهاددهندگان در جلسه مناقصه آزاد حوزه دررد یاقبول یك یاکلیه پیشنهادات مختار است مالیات و هزینه نشرآگهی بعهده برنده مناقصه خواهدبود.

رئیس حوزه راهسازی اصفهان ـ نائین ـ مهندس مقامی

آ ـ ۴۲۲۶ ۱ ـ ۳

بدینوسیله آمادگی خود راجهت انعقاد قرارداد فروش لوازم مورد استفاده درسالن‌های ناهار خوری ، انبار محصولات غذائی ، نان پزی برقی ، یخ سازی و همچنین ماشین آلات اداری لوازم‌فنی دستگاه های مورد استفاده‌در مریضخانه اتومبیل های‌سبك‌و سنگین لوازم کارگاه لوازم اضافی انبار و غیره اعلام‌می داریم . جهت اطلاع بیشتر به شرکت‌امیرجیلو شماره۲۴خیابان‌صنیع‌الدوله یا تلفن های ۷۵۶۱۰۰و ۷۵۶۹۹۵ مراجعه فرمائید.

آ ـ ۳۲۰۷ ۱ـ ۳

برنامه سینماها

* استارا (تجریش)سربازافقی ـاسکوپ ـرنگی‌ـدوبله بفارسی ـ جیم‌هارتن ۱۰ـ۲ـ۴ـ۶ـ۸ تلفن ۸۴۰۲۲ـ۸۵۹۶۶
* آسیا ـ سرباز افقی ـ اسکوپ ـ رنگی‌ـ دوبله بفارسی‌ـ جك کارتر‌ـ جیم هاتن ـ۱۱ـ۳ـ۵ـ۷ـ۹ تلفن ۴۲۹۰۹
* ادئون ـ برباد رفته ـ رنگی ـ دوبله بفارسی‌ـ کلارك‌گیبل‌ـویوین‌لی ۱۰ر۳۰ـ۳ـ۷ تلفن ۳۸۱۱۸
* امپایر ـسوءظن ـ رنگی ـ دوبله‌بفارسی‌ـ گیتی‌داروگر‌ـ کریستین‌ولف ۱۱ر۱۵ـ۳ر۳۰ـ۵ر۳۰ ـ۷ر۳۰ـ۹ر۳۰ تلفن ۶۲۳۹۴۲
* ایران ـ لاشخورها ـفارسی ـنصیری ـشرایلی‌ـ بهشتی ـ۱۰ر۳۰ ۲ر۳۰ـ۴ر۳۰ـ۶ر۳۰ـ۸ر۳۰ (تلفن ۳۶۳۵۴)
* اسکار روح باسکرویل ـ رنگی ـ دوبله بفارسی ـ کریستفرلی ـ ۱۰ر۳۰ـ ۲ر۳۰ـ ۴ر۳۰ ـ ۶ر۳۰ـ۸ر۳۰ تلفن ۴۵۷۹۷ـ۷۵۸۸۸۸
* ایفل‌ـ صدائی در تاریکی ـ دوبله بفارسی‌ـ۱۰ر۳۰ ـ۲ر۳۰ـ ۴ر۴۵ـ ۷ر۳۰ـ۹ر۳۰ تلفن ۳۷۲۷۷ ـ۷۵۸۸۸۸
* ب .ب سوءظن ـ رنگی ـ دوبله بفارسی‌ـگیتی داروگر‌ـکریستین‌ولف ۱۱ـ۳ـ۵ـ۷ـ۹ تلفن ۶۹۶۴۱
* پلازا‌ـ سرباز افقی‌ـاسکوپ‌ـرنگی‌ـ دوبله‌بفارسی ـجیم‌هاتن‌ـجك‌کارتر ۱۱ـ۳ـ۵ـ۷ـ۹ تلفن۴۴۲۵۵
* تخت‌جمشید تابستان گرم طولانی ـاسکوپ‌ـرنگی‌ـدوبله بفارسی ـ پل‌نیومن ـجون‌وودوارد ـاورسن‌ولز ۳ـ۵ـ۷ـ۹ تلفن ۴۳۵۵۰
* تهران ـکوکاراچا‌ـ رنگی‌ـ دوبله بفارسی‌ـماریافلیکس‌ـپدروآرمنداریز ۱۰ر۳۰ـ ۲ر۳۰ ـ۴ر۳۰ـ ۶ر۳۰ـ۸ر۳۰ تلفن ۳۸۱۶۵
* دیانا ـ روح‌باسکرویل ـرنگی ـ دوبله‌بفارسی ـ کریستوفرلی ۱۰ر۳۰ ۲ر۳۰ ـ ۴ر۳۰ ـ ۶ر۳۰ ـ۸ر۳۰ تلفن ۴۲۰۱۰ـ۷۵۸۸۸۸
* دنیا ـ لاشخورها ـفارسی ـنصیری ـ شرایلی ـ بهشتی ـ۱۰ر۳۰ ۲ر۳۰ـ۴ر۳۰ـ ۶ر۳۰ـ۸ر۳۰ (تلفن ۳۳۸۱۲)
* چارلی ـ خرابکاران ـ رنگی ـ دوبله بفارسی ـ جف‌چندلر ـآن‌باکستر ۳ـ۵ـ۷ـ۹ (تلفن ۶۸۴۶۱)
* حافظ ـ خرابکاران ـ رنگی ـ دوبله بفارسی ـ جف‌چندلر ـآن‌باکستر ۱۰ر۳۰ـ۲ر۳۰ـ ۴ر۳۰ ـ۶ر۳۰ـ۸ر۳۰ (تلفن ۳۳۴۰۷۴)
* رادیوسیتی ـبربادرفته ـرنگی‌ـ دوبله بفارسی‌ـ کلارك‌گیبل‌ـویوین‌لی ۱۰ر۳۰ـ ۲ر۳۰ـ۷ر۳۰ تلفن ۴۳۳۲۰
* رکس‌ـسوءظن ـ رنگی‌ـ دوبله بفارسی‌ـ گیتی‌داروگر‌ـ کریستین‌ولف ۱۰ر۳۰ ـ ۲ر۳۰ ـ۴ر۳۰ـ۶ر۳۰ـ ۸ر۳۰ تلفن ۳۴۱۶۹
* رویال ـ تب اسلحه ـ دوبله بفارسی ـ مارك‌استیونس ـجاناداوی ۱۱ ـ۳ ـ۵ ـ۷ ـ۹تلفن ۴۹۷۸۵
* سانترال ـ اسرار پاریس ـرنگی ـدوبله بفارسی‌ـ فرانك ویلارد ایوت لبون ۱۱ـ۳ـ۵ـ۷ـ۹ تلفن ۴۸۶۸۶
* سعدی ـ کوکاراچا‌ـ رنگی‌ـدوبله‌بفارسی‌ـماریافلیکس‌ـپدروآرمنداریز ۱۰ر۳۰ـ ۲ر۳۰ـ ۴ر۳۰ـ ۶ر۳۰ ـ ۸ر۳۰ تلفن ۳۶۴۶۸
* سهیلا ـ سرباز افقی ـ اسکوپ رنگی ـ دوبله بفارسی‌ـجك‌کارتر ـ جیم‌هاتن ۱۰ر۳۰ ـ ۲ر۳۰ـ۴ر۳۰ـ ۶ر۳۰ ـ۸ر۳۰ تلفن ۳۶۴۲۴
* کریستال ـ تایتان ـ رنگی ـ دوبله بفارسی ـ ژاکلین ساسارد ۱۰ر۳۰ ۲ر۳۰ ـ ۴ر۳۰ ـ ۶ر۳۰ ـ ۸ر۳۰ تلفن ۷۵۸۸۸۸ ـ ۳۷۶۷۵
* مولن‌روژ ـ روح‌باسکرویل‌ـ رنگی‌ـ دوبله بفارسی ـکریستوفرلی ـ ۱۱ـ ۳ـ۵ـ۷ـ۹ تلفن ۷۲۹۲۹ـ۷۵۸۸۸۸
* مهتاب ـ روح‌باسکرویل ـ رنگی ـ دوبله بفارسی ـ کریستفرلی ۱۱ ـ۳ ـ۵ـ۷ـ۹ تلفن ۴۷۷۷۷ـ۷۵۸۸۸۸
* متروپل ـتب اسلحه ـدوبله بفارسی ـمارك استیونس ـجاناداوی ۱۰ر۳۰ـ ۲ر۳۰ـ ۴ر۳۰ـ ۶ر۳۰ ـ۸ر۳۰ تلفن ۳۹۴۱۰
* میامی‌ـ کوکاراچا ـرنگی‌ـ دوبله بفارسی ـماریافلیکس‌ـپدروآرمنداریز ۱۰ر۳۰ـ ۲ر۳۰ـ ۴ر۳۰ ـ ۶ر۳۰ ـ۸ر۳۰ تلفن ۷۴۳۲۹
* ماندانا ـزنهاطاقت ندارند‌ـرنگی‌ـدوبله‌بفارسی‌ـالن‌دلون‌ـ میلن‌دوموئژو ۲ر۳۰ـ۴ر۳۰ ـ۶ر۳۰ـ۸ر۳۰ تلفن ۷۹۹۸۲
* نیاگارا‌ـ سوءظن ـ رنگی‌ـدوبله بفارسی ـگیتی‌داروگر‌ـ کریستین‌ولف ۱۰ر۴۵ ـ۳ـ۵ـ۷ـ۹ تلفن ۶۵۳۰۷
* همای سودوم وگومورا ـ رنگی ـ دوبله بفارسی ـ استوارت‌گرینجر‌ـ پیرآنجلی‌ـاستانلی‌بیکر ۱۰ر۳۰ـ۲ر۳۰ـ۵ر۳۰ـ۸ر۳۰ تلفن۳۰۲۱۶۹
* سیلوانا‌ـ فروغ بی‌پایان ـ اسکوپ‌ـ رنگی‌ـ دوبله بفارسی‌ـجفری‌هانتر بریجیدبازلن ۱ر۳۰ـ ۵ـ ۸ر۳۰ تلفن ۳۳۷۷۷
* فری ـ لاشخورها ـ فارسی ـشرایلی نصیری ـ بهشتی ـ ۲ر۳۰ ۴ر۳۰ـ۶ر۳۰ـ۸ر۳۰ (تلفن ۲۷۸۹۳)
* برلیان ـ تایتان ـرنگی ـ دوبله بفارسی ـ ژاکلین ساسارد۱۰ر۳۰ ۲ر۳۰ـ۴ر۳۰ ـ۶ر۳۰ ـ۸ر۳۰ (تلفن ۷۵۸۸۸۸ـ۳۳۵۳۵)
* زهره ـتایتان ـ رنگی ـ دوبله بفارسی ـ ژاکلین ساسارد ۱۰ر۳۰ ۲ر۳۰ ـ۴ر۳۰ـ۶ر۳۰ـ۸ر۳۰ (تلفن ۷۵۸۸۸۸ـ۳۰۴۸۰۸)
* رامسر ـلاشخورها ـفارسی ـ نصیری ـشرایلی ـبهشتی ـ ۱ـ۳ ۵ـ۷ـ۹(تلفن ۵۲۰۶۰)
* رزیتا ـ پلی‌بسوی خورشید ـدوبله‌بفارسی ـکارول‌بیکر‌ـجمس‌شگیتا ۲ـ۴ـ۶ ـ۸ (تلفن ۶۲۰۱۳۸)
* فردوسی ـ فروغ بی‌پایان ـ اسکوپ ـرنگی‌ـدوبله بفارسی‌ـجفری‌هانتر بریجیدبازلن ۱۰ر۳۰ـ۲ـ۵ر۳۰ـ ۹ تلفن ۳۵۷۸۴
* فیروزه ـ بامعرفتها ـ فارسی ـ ملك مطیعی ـ تابش ۲ر۳۰ ـ ۴ر۳۰ ۶ر۳۰ ـ ۸ر۳۰ تلفن ۷۴۲۱۹
* کارون ـ لاشخورها ـفارسی ـ شرایلی ـ نصیری‌ـ بهشتی ـ۱۰ر۳۰ ۲ر۳۰ـ۴ر۳۰ـ۶ر۳۰ـ۸ر۳۰ (تلفن ۴۰۰۶۵)
* مراد لاشخورها ـفارسی ـنصیری ـ شرایلی ـ بهشتی ـ۱۰ـ۱۲ ۲ـ۴ـ۶ـ۸(تلفن ۷۳۳۸۲)
* ژاله ـلاشخورها ـفارسی ـنصیری ـ شرایلی ـبهشتی ۲ر۳۰ ـ ۴ر۳۰ ـ۶ر۳۰ ـ۸ر۳۰ (تلفن ۳۰۴۱۲۰)
* فلور ـلاشخور ها ـفارسی ـ نصیری‌ـ شرایلی ـ بهشتی ۲ر۳۰ـ ۴ر۳۰ـ۶ر۳۰ـ ۸ر۳۰ (تلفن۲۹۰۸۶)
* پارك ـفروغ بی‌پایان ـ اسکوپ ـرنگی دوبله‌بفارسی ـ جفری‌هانتر بریجیدبازلن ۱۰ر۳۰ـ ۲ـ ۵ر۳۰ـ۹ تلفن ۳۹۶۳۷
* پرسپولیس ـ فروغ بی پایان ـ اسکوپ ـ رنگی ـ دوبله بفارسی ـ جفری هانتر‌ـ بریجیدبازلن ۱۰ـ ۱ر۳۰ـ۵ـ۸ر۳۰ تلفن۵۸۱۰۸۳
* تاج‌ـ کوکاراچا‌ـ رنگی ـ دوبله بفارسی ـماریافلیکس‌ـپدروآرمنداریز ۱۱ ـ۳ ـ۵ـ۷ـ۹ تلفن ۳۳۰۶۴
* آریا ـ دنیای دلباختگان‌ـ اسکوپ رنگی ـ دوبله بفارسی ـ ۱۰ر۳۰ـ ۱۲ر۳۰ـ۲ر۳۰ ـ۴ر۳۰ ـ ۶ر۳۰ ـ ۸ر۳۰ تلفن ۲۹۸۸۴
* المپیا ـ فروغ بی پایان ـ اسکوپ ـرنگی ـدوبله‌بفارسی‌ـجفری‌هانتر بریجیدبازلن ۱۰ر۳۰ ـ۲ ـ۵ر۳۰ـ۹ تلفن ۶۵۷۹۸
* مونت‌کارلو ـ هرگز نمیر مادر‌ـدوبله بفارسی‌ـ ۱۰ر۳۰ـ ۲ر۳۰ـ۴ر۳۰ ۶ر۳۰ـ ۸ر۳۰ تلفن ۷۹۷۴۱
* البرز‌ـ تفنك‌دولول ـرنگی ـدوبله بفرسی ـ ایوان‌دوکارلو ـ۸ر۳۰ـ ۱۰ر۳۰ ـ ۱۲ر۳۰ ـ۲ر۳۰ ـ۴ر۳۰ـ۶ر۳۰ ـ ۸ر۳۰
* مشعل خطاهای جوانی ـ اسکوپ‌ـ دوبله بفارسی کارول لینلی ـ ۹ ۱۱ـ۱ـ۳ـ۵ـ۷ـ۹ تلفن ۳۳۸۲۶
* خورشید ـ کوه‌نور ـ هندی ـ دوبله بفارسی ـ دلیپ کمار ـمینا کماری ۱۰ر۳۰ ـ ۲ر۳۰ ـ ۴ر۳۰ ـ ۶ر۳۰ ـ ۸ر۳۰ تلفن۳۳۵۷۸
* پردیس‌ـ سرنوشت یك انسان ـ دوبله بفارسی‌ـسرگئی باندارچوك ۱۰ر۳۰ـ ۱ر۳۰ ـ۴ر۳۰ـ ۶ر۳۰ ـ۸ر۳۰
* ونوس ـفرزند فداکار ـهندی ـدوبله بفارسی ـ راجند کمار ۱۰ر۳۰ ـ۲ر۳۰ـ ۴ر۳۰ـ ۶ر۳۰ـ ۸ر۳۰ تلفن۳۵۱۱۵

شانزدهمین فستیوال بین المللی سینمائی کان

هر شب آخرین اخبار شانزدهمین فستیوال بین‌المللی سینماتی کان در این ستون درج میشود .

خواهران بهم چسبیده درفستیوال کان

فرانسه اولین فیلم خودرا بنام «خواهران بهم چسبیده» در شانزدهمین دوره فستیوال کان نمایش داد . میشل ومادی لوئیز دوخواهرند که حتی لحظه‌ئی هم نمیتوانند از هم جداشوند وهر دو در خانه کهنه و قدیمی مستخدم هستند ولی از سه سال پیش دستمزدی نگرفته‌اند . برای آنها تنبلی وبیکاری خدمت بزرگیست . بخصوص که وضع مالی ارباب آنهاهم روزبروز خرابتر میشود . تاجائیکه بفکر فروختن خانه خود میفتند ودو خواهر میخواهند بهر قیمت از اینکار جلوگیری کنند چون نمیتوانند جای دیگری زندگی کنند. بهمین جهت تصمیم میگیرند بخوابند و منتظر مرگ شوند. دختر صاحبخانه که باین دو علاقه دارد سهمی از ثروتش رابه آنها واگذار کرده است... فیلم موقعی شروع میشود که دو خواهر درخانه تنها هستند وبکار خراب کردن اثاثیه های جلوگیری از فروش آن میباشند. اربابها سر میرسند ودو خواهر صاحب خانه را مجروح میسازند . سرانجام شوهر الیزابت دختر صاحب خانه که از مدتها پیش از او جدا شده بود تصمیم میگیرد بار دیگر با الیزابت آشتی کند و بهمین جهت چند نفر رابرای خرید خانه می‌آورد وکار انجام میشود. میشل ومادی لوئیز مخفی میشوند . الیزابت ومادرش آندو را می‌یابند ولی میشل وخواهرش که گرفتار جنون شده بودند این دورا می‌کشند ...

هنرپیشگان فیلم عبارتند ازکولد وفرانسیس برژه در نقش دو خواهر و پل بونیفاس در نقش صاحب خانه . کارگردان فیلم نیکو پاپاتاکیس نام دارد . وی اکنون با تهیه این فیلم مشتری فراوان در فرانسه بدست آورده است ودر محافل سینمائی پاریس فعلا از او وفیلمش صحبت میکنند.

عبور از پنج قاره

در جهان موسیقی

«بهار پراك» شروع شد

فستیوال بین المللی موسیقی پراك که آنرا «بهار پراك» نام داده‌اند عصر روز ۱۲ مه درسالن کنسرت پراك با اجرای قطعه «میهن من» اثر «اسمتانا» آهنگساز بزرك چك افتتاح شد .

طی این فستیوال چهل و سه برنامه در سالن کنسرت و درباغها و قصرها وکلیساهای پراك اجراء خواهد شد . اجراء کنندگان این برنامه‌ها عبارتند از ارکستر و تك‌نوازان چك‌اسلواکی و پانزده کشور دیگر .

برجسته‌ترین میهمان این فستیوال ارکستر فیلارمونیك وین میباشد که رهبری آنرا هربرت فن کارایان برعهده دارد . این اولین باریست که بعداز جنك فیلارمونیك وین بپراك می‌آید. ارکستر مزبور قبل ازجنك دو بار برهبری دو نابغه فقید توسکانینی و ویلهلم فورتوانگلر در پراك برنامه‌هائی اجراء کرده بود .

از طرف فرانسه «کریستیان فرا» ویلونیست مشهور در فستیوال امسال پراك شرکت جسته است. بقیه اعضای هیئت فرانسوی شرکت کننده در فستیوال عبارتند از موریس ژاندرون نوازنده ویلونسل و ژان فورنه و ژرژ پرتر که هر دو رهبر ارکستر هستند . ضمنا امسال برای اولین بار مجموعه اپراهای شهر پروکونیف آهنگساز روس درفستیوال پراك بروی صحنه خواهد آمد

تازه‌های علم و دانش

خانه ضد زلزله

زلزله های اخیر مراکش ، آمریکای جنوبی وایران که دهها هزار قربانی داشت باعث شده‌است که طراحان نقشه‌های ساختمانی روشهای جدیدی ابداع کنند. مهندسین در ترکمنستان شوروی خانه‌هائی ساختند ضد زلزله . این خانه‌ها روی پایه هائی قرار دارند که در مقابل تکان زمین مقاومت میکنند. این پایه‌ها ازآهن و بتن ساخته میشوند .

موقعیکه زمین میلرزد این خانه ها که میتوانند چندین طبقه داشته باشند «میرقصند ولی فرونمی‌ریزند.» این پایه های فولادی سیزده هزار مرتبه مقاومتر از پایه های عمومی هستند .

یك موج زمین لرزه غالبا بیشتراز ۱۰-۱۲ ثانیه طول نمیکشد و همین کافیست که محکمترین دیوارها، را فرو ریزد .

ولی برای خراب کردن این خانه های ضد زلزله موج زمین لرزه باید بیشتراز سی‌و شش ساعت بطول انجامد واین محاسبه‌ایست که مهندسین شوروی انجام داده‌اند . وواضح است که هیچوقت چنین حادثه‌ئی وچنین زلزله‌ئی روی نمیدهد .

بدون بستن کمربند اتومبیل حرکت نمیکند

حالا دیگر همه مردم جهان میدانند که بکار بردن یك کمربند نجات ازشدت جراحاتی که در صورت یك تصادف احتمالی بسرنشینان وسایط نقلیه وارد میشود میکاهد .

اخیرا یك موسسه آمریکائی دستگاهی ساخته است که بعد از سوار کردن آن روی اتومبیل حرکت وسیله نقلیه فقط درصورتی مقدور خواهد بود که سرنشینان آن کمر بند نجات‌را ببندند. برای این کار یك رشته سیم از کمربند نجات بموتور اتومبیل وصل می شود . در سوئیس مقامات مسئول راه دیگری برای جلوگیری از شدت سوانح حوادث رانندگی یافته اند . در آنجا صفحات مخصوصی در نزدیکی مناطق خطر روی جاده ها قرار داده اند . اتومبیل بمحض رسیدن رو ی این صفحات شروع بلرزیدن میکند و هر چه سرعت آن بیشتر باشد لرزش شدیدتر میشود و راننده مجبور بکاستن از سرعت میگردد .

سرویس مخصوص آسوشیتد پرس

امروز این خبر صفحه اول جراید جهان بود

۳۰۰ هزار انگلیسی در خطر ابتلای بیماری حصبه

شهرداری لیستر اعلام کرد کودکان حق بازی در کنار «رودخانه، حصبه‌زا» را ندارند

حصبه انگلستان را مورد تهدید قرار داده است . مقامات بهداشتی اعلام کرده‌اند که رودخانه را شبروك که از میان شهر لیستر میگذرد . آلوده‌شده است . این شهر سیصد هزار نفر جمعیت دارد .مقامات دولتی این شهر بمادرها دستور داده‌اند که فرزندانشان را از بازی کردن درحوالی این رودخانه بازدارند .

شهرداری این شهر عده‌ای راماموز ضد عفونی کناره‌های این «رودخانه حصبه» کرده است .

دکتر جان موس رئیس مرکز بهداشتی شهر لیستر طی یك برنامه تلویزیونی بمردم شهر هشدار داد که مراقب خود باشند.

تاکنون در این شهر چند نفر مبتلا بحصبه دیده‌شده‌است . یادآورمیشویم که کانون اصلی بیماری حصبه که از چند ماه پیش اروپا را تهدید میکند شهر زرمات در سوئیس است که در ماه فوریه چندین مورد ابتلاء بحصبه در آن دیده شد .

درهمین حال مقامات بهداشتی شهر زرمات اعلام داشتند که علت شیوع حصبه در این شهر احتمالا نفوذ آب‌های کثیف در شبکه توزیع آب این شهر بوده است . درماه‌های فوریه ومارس صدو پنجاه نفر در این منطقه بحصبه مبتلا شدند .

مقامات شهر مزبور تصمیم گرفتند شبکه توزیع آب آشامیدنی این شهر را از نو بسازند ومعایب آنرا از بین ببرند .

ضمنا دولت سوئیس متقبل شده است که جهانگردان وکارگران خارجی را که در این مدت در این کشور بحصبه دچار شده‌اند مدت سه هفته بخرج خود در سوئیس اقامت دهد . قرار است ترتیب اقامت این عده در سال جاری مسیحی یادرسال ۱۹۶۴ داده شود و قبلا برای این عده پرسش نامه‌هائی فرستاده خواهد شد .

مطبوعات جهان

زندگی خصوصی ژوزف استالین

نوشته : جاك فیش من ـ برنارد هوتون

ترجمه : غلامحسین صالحیار

(۳۷)

آیا واقعا ، همانطور که دستگاه جهنمی تبلیغات فاشیست ها متوالیا اعلام میکند ، افسانه شکست ناپذیری ارتش هیتلری صحت دارد ؟ تاریخ نشان میدهد که ارتش شکست ناپذیر هرگز وجود نداشته‌است. ارتش ناپلئون را روزگاری شکست ناپذیر میدانستند ، اما این ارتش مغلوب روسها ، انگلیسها و پروسی ها شد . در طول نخستین جنگ امپریالیستی نیز ارتش آلمان را به ارتش شکست ناپذیر معروف ساخته بودند اما این ارتش هم بدست روسیه ، انگلیس وفرانسه شکست خورد و سر انجام از پا در آمد . در باره ارتش کنونی فاشیست هیتلری نیز همین امر صادق است . در اینجا سئوال دیگری مطرح میشود که چرا دولت شوروی با جانوران و تبهکارانی نظیر هیتلر و ریبن تروپ پیمان عدم تجاوز بست ؟ و آیا در این مورد دولت اتحاد شوروی مرتکب اشتباهی نگردید ؟ جواب این پرسش مسلما منفی است . پیمان عدم تجاوز ، یك پیمان

استالین، روزولت رئیس جمهوری امریکا وچرچیل نخست‌وزیر انگلستان در کنفرانس «یالتا»

صلح بین دو کشور است . این درست همان پیمانی بود که در سال ۱۹۳۹ آلمان پیشنهاد انعقاد آنرا با ما کرد . آیا دولت اتحاد شوروی میتوانست چنین پیمانی را رد کند ؟ من تصور میکنم هیچ کشور طرفدار صلحی نمیتواند چنین پیشنهادی را ازجانب یك کشور همسایه رد کند ، ولو در راس آن کشور کانیبال ها و درندگانی نظیر هیتلر و ریبن تروپ قرار داشته باشند . این استنباط طبعا از آنجا ناشی میشود که یکی از شرایط حتمی و واجب الرعایه انعقاد چنین پیمانی آنست که هیچیك ازطرفین بطور مستقیم یا غیرمستقیم نخواهد توانست تمامیت ارضی ، استقلال و شرافت کشور شیفته صلح دیگر را نقض کند .

در اینجا باید پرسید که ما از انعقاد قرار داد عدم تجاوز با آلمان چه بدست آورده ایم در مرحله نخست ما توانستیم با استفاده از این پیمان برای مدت ۱۸ ماه صلح را در کشور مان تضمین کنیم از طرف دیگر با استفاده از این فرصت نیرو های خود را برای مقابله در برابر حمله آلمان آماده ساختیم . این ها امتیازاتی بنفع مابود که بضرر آلمان فاشیست تمام شد . حالا سئوال میکنم که آلمان با نقض خیانتکارانه این پیمان و دست زدن به تجاوز علیه شوروی چه بدست آورد و چه از دست داد ؟ او باین وسیله یك موضع ممتاز برای مدتی کوتاه جهت ارتش خویش تامین کرد اما از لحاظ سیاسی در انظار تمامی مردم جهان بعنوان یك متجاوز تشنه بخون رسوا شد . براثر نتایج جنگی که بما تحمیل شده ، کشور مان در برابر مبارزه ای تاسرحد مرگ باخونخوار ترین دشمنانش یعنی آلمان فاشیست قرار گرفته است .

در صورت عقب نشینی ارتش سرخ ، باید تمام وسائل راه‌آهن را به عقب جبهه منتقل ساخت . ما نباید حتی یك موتور ، یك واگن راه آهن ، یك ذره غله و یك گالن بنزین را بدست دشمن بیاندازیم مزارع دسته‌جمعی بایستی تمامی دام های خود را جمع آوری کنند و خرمن ها را در اختیار سازمانهای دولتی قرار دهند که به مناطق عقب جبهه منتقل گردد تمام موادی که به نحوی از انحاء ارزش دارد ، از جمله همه اشیاء فلزی ، تمام مواد غذائی و غلات و سوخت ، که امکان ندارد آنها را به عقب‌فرستاده‌بایستی نابود شود .

در نقاطی که بدست دشمن اشغال شده باید دسته های پارتیزانی تشکیل گردد و همچنین دسته هائی مخصوص خرابکاری در صفوف دشمن بوجود آید ، بایستی در همه جا جنگ های پارتیزانی براه افتد ، تمامی پل ها و جاده ها ویران شود ، و جنگل ها ، ترن ها و آشیانه های راه آهن طعمه حریق گردد . بایستی سعی کرد نقاطی که بدست دشمن میافتد از لحاظ آنها غیر قابل تحمل گردد.

دراین نبردی که بخاطر آزادی درگیر شده است ، ماتنهانخواهیم بود . ما درمیان مردم اروپا و امریکا ، ومردم خود آلمان که توسط هیتلر دچار اختناق شده‌اند ، دوستان فراوان خواهیم داشت . جنك ما بخاطر آزادی سرزمین مادری ، جزئی از مبارزه مردم اروپا و امریکا بخاطر آزادی و استقلال آنان خواهد بود . این جبهه متحد مردم جهان است که دربرابر خطر بردگی ارتشهای فاشیست هیتلر ، بخاطرآزادی بپا خاسته‌اند . »

نخستین هدف حمله ورماخت مسکو بود ، چه هیتلر بخوبی میدانست این‌شهر همواره مظهر روسیه بوده است ، واگر نیروهای او میتوانستند این مرکز سیاسی و روحی را تصرف‌کنند از آن بمثابه سرپلی برای تسخیر سراسر خاك شوروی و شکست کامل این‌کشور استفاده میکردند .

استالین نیز براین نکته بخوبی واقف بود . او شخصا درتمام جلسات «کمیته دفاع شهر مسکو» حاضر میشد و مرتبا پیام‌هائی در زمینه دفاع ازشهر برای مردم میفرستاد . اما ، باوجود تلاش مافوق بشری ارتش سرخ ومردم شوروی ، ارتش نازی دائما بسوی مسکو نزدیك میشد .

استالین ناگزیر شد دستور دهد زنان و کودکان پایتخت را تخلیه‌کنند . درفرمان روزکه خطاب به ارتش صادر شد استالین اعلام کرد تا آخرین نفس از مسکو دفاع خواهد شد و درعین‌حال درسراسر شهر مقررات فوق‌العاده اعلام گردید .

روزبعد از اعلام مقررات فوق‌العاده ، دولت‌شوروی وهیئت های نمایندگی سیاسی خارجی مراکزخودرا به «کویبیشف» درمنطقه «ولگا» منتقل کردند . بعضی‌از ادارات دولتی نیز به «قازان» و«سوردلسك» منتقل گردید . ولی استالین مولوتف ، ودیگر رهبران درجه اول‌شوروی درمسکو ماندند .

ساعت ۸صبح روزهفتم نوامبر ۱۹۴۱ ، درحالیکه جنك بشدت در۱۱۰کیلومتری شهر ادامه داشت ، استالین درمراسم رژه مرسوم درمیدان سرخ شرکت‌کرد . علیرغم خطر شدید وحتمی که‌وجود داشت استالین با فرنج معمولی نظامی خویش ، بدون آنکه اثری از نشان ویا درجه نظامیش برآن باشد ، وتنها باکلاهی که برروی‌آن یك‌ستاره سرخ و داس وچکش طلائی میدرخشید با اعضای دفترسیاسی کمیته مرکزی و وزرای خود ، روی سکوی معروف میدان ایستاد و نطقی‌باین شرح ایراد کرد :

پرواز یکسره از تهران به کویت

بانیروی جت سوپرسرویس

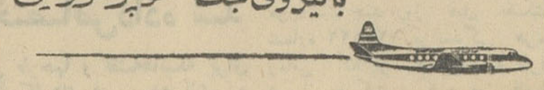

وایکانت

همچنین در هفته دوپرواز از

آبادان به کویت

برای کسب اطلاعات بیشتر به آژانس مسافرتی خود و یا نمایندهٔ هواپیمائی کویت :

تهران : مهاجری وشرکاء ـ خیابان ویلا ـ تلفن ۶۶۱۰۲و۶۶۱۲۹۳۹ و ۴۰۴۶۸

آبادان : شرکت مسافربری آبادان ـ بریم سنشان پلاك ۲۵و۲۶ تلفن ۲۵۹۴و۲۴۸۰و۲۶۸۰

مراجعه فرمائید

اولین خطوط هوائی درخاورمیانه است ؛ به سفارش هواپیماهای ترایدنت و هاویلند دب. آ. سی ۱۱۱ ساخته شده است که دارای موتورهای دولز رولز میباشند

KUWAIT AIRWAYS

خطوط هوائی کویت

اطلاعات کودکان روز های سه شنبه منتشر میشود

مجمع عمومی شرکت سهامی لوبل

از صاحبان سهام شرکت سهامی لوبل دعوت میشود که برای تشکیل مجمع عمومی عادی سالیانه طبق مقررات اساسنامه ساعت پنج بعدازظهر چهارشنبه ۱۵ خرداد ۱۳۴۲ در محل شرکت حضور یابند دستور جلسه تصویب بیلان وترازنامه سال ۱۳۴۱ انتخاب بازرس و بحث در امور جاری شرکت است .

هیئت مدیره

آ ـ ۳۴۸۱

آگهی تشکیل مجمع عمومی

مجمع عمومی عادی شرکت سهامی کام‌فر درتاریخ بیست‌وپنجم خرداد ماه ۱۳۴۲ ساعت ۶ بعدازظهر در دفتر مرکزی شرکت واقع درخیابان سعدی پاساژ صدقی‌نژاد تشکیل میشود ازسهامداران دعوت میشود در جلسه مذکور حضور بهمرسانند .

دستور جلسه

۱ـ رسیدگی بیلان سال ۱۳۴۱

۲ـ تغییر بعضی از مواد اساسنامه

مدیر عامل شرکت سهامی کام‌فر ـ سمیعی

آ ـ ۳۴۷۱

آگهی دعوت مجمع عمومی عادی بطور فوق‌العاده

از کلیه صاحبان سهام شرکت سهامی ساختمانی و راهسازی طهران اهواز دعوت میشود در جلسه مورخه ۱۴و۳و۱۳۴۲ مجمع عمومی عادی که بطور فوق‌العاده در محل جدید شرکت واقع در خیابان ویلا شماره ۷۲ طبقه چهارم درساعت پنج بعداز ظهر تشکیل میگردد حضور بهمرسانند .

دستور جلسه

انتخاب هیئت مدیره و تعیین بازرس

شرکت سهامی ساختمانی وراهسازی طهران اهواز

آ ـ ۳۴۳۷

مجمع عمومی شورای بهره‌برداران معادن ایران

سه‌شنبه ۷ خرداد در محل شوری خیابان پهلوی شماره ۱۸۶ تشکیل میگردد از آقایان اعضاء شوری خواهشمند است که در ساعت ۵و۶ بعدازظهر در محل شوری حضور بهمرسانند .

دستور جلسه

۱ـ تعیین هیئت مدیره جدید

۲ـ تصویب ترازنامه

۳ـ انتخاب بازرسها

شورای بهره‌برداران معادن ایران

آ ـ ۳۴۲۹

برای اطلاع عموم اعضای کانون مهندسین ایران

مجمع عمومی سالیانه کانون مهندسین ایران برای انتخاب هیئت مرکزی وتصویب گزارش سالیانه ساعت پنج بعدازظهر روز دوشنبه سی‌ام اردیبهشت تشکیل خواهد شد از عموم اعضای محترم کانون خواهشمند است برای شرکت در مجمع به‌محل کانون درساعت فوق حضور حاصل نمایند.

دبیر کانون ـ مهندس کمال دری

آ ـ ۳۲۸۳

داربست اختصاصی نحوی وشرکاء

انتهای آذربایجان ۶۹۳۷۵ هر مقدار داربست آهنی برای اجاره و فروش در شهر و شهرستانها آماده داریم ضمنا داربست‌دست دوم خریداریم .

۱۵ـ۱

آ ـ ۴۲۶۸

جوجه کباب اتوماتیك برقی

معروف روتیس اومات

با اندازه های مختلف : برای هتلها ، کافه رستورانها

واغذیه فروشیها با شرائط :

نقد و اقساط

نمایندهٔ انحصاری : شرکت تجارتی تهالکو با مسئولیت محدود ـ سرای بوعلی تلفن ۲۱۴۹۷ و ۲۸۲۰۷

نمایشگاه سولی خیابان نادری ـ تلفن ۶۴۱۴۵ مراجعه فرمایند .

۱۰۱

درکنگره فرمانداران و شهرداران شهرهای فارس

استاندار مراحم شاهانه را نسبت بمردم فارس ابلاغ کرد

برای تامین خوراك افرادکم‌بضاعت شهرستانهای فارس

۱۵ هزار تن گندم به نسبت احتیاجات هر شهر اختصاص داده شد

قبلا اطلاع داده شد که کنگره فرمانداران و شهرداران شهرستان های استان فارس در شیراز تشکیل گردید ودر این کنگره نمایندگان سازمان عمران بین‌المللی وسازمان خیریه «کاره» شرکت داشتند .

اینك خبرنگار مادر شیرازمشروح جریان را چنین گزارش میدهد : کنگره فرمانداران و شهرداران شهرستان های استان فارس بوسیله تیمسار ورهرام استاندار بنام شاهنشاه افتتاح شد . ابتدا آقای استاندار رضایت خاطر ملوکانه را نسبت به بهبود وضع استان فارس که در تشریف فرمائی شاهنشاه به شیراز شرفصدور یافته است ابلاغ نمود ومراحم شاهنشاه را نسبت به‌مردم این استان بیان داشت سپس اظهار داشت : بمنظور کمك باغذیه و آذوقه افراد کم‌درآمد استان‌فارس از طرف سازمان عمران بین‌المللی مقدار سه هزار تن گندم رایگان دراختیار استانداری فارس گذاشته شده است تابین افرادکم‌بضاعت توزیع شود آقای استاندار بتصمیم اخیر دولت درباره تقلیل نرخ نان اشاره نمود و گفت: چون خشکسالی اخیر فارس بعرض ملوکانه رسیده است شاهنشاه نیز بدولت دستور فرمودند مقدار ۱۲ هزار تن گندم در اختیار استانداری گذاشته‌شود وهم‌اکنون این مقدار گندم بنرخ هریك‌تن ۶۴۰۰ ریال در اختیار نانوایان گذاشته شده است تابه مصرف نان اهالی برسد و بارزان ترین قیمت یعنی کیلوئی شش‌ریال ونیم فروخته شود.

آقایان فرمانداران وشهرداران باید در سراسر استان فارس‌نهایت مجاهدت رامبذول دارند تا ارادهٔ همایونی و تصمیم دولت‌واستانداری فارس مبنی بر تقلیل بهای نان و سایر ارزاق اجراء شود.

دراولین جلسه کنگره‌فرمانداران و شهرداران فارس در بارهٔ اجرای برنامه‌های عمرانی در شهرستانهای استان مذاکرات لازم بعمل آمدو دفتر فنی سازمان برنامه در استان فارس طرحها و نقشه‌هائیکه برای توسعهٔ کارهای فنی راهسازی و ساختمان مدارس و کلینیك های بهداشتی‌تنظیم کرده‌است‌باستحضار کنگره رسانید و در پایان جلسه صورت نیازمندیهای هر شهرستان تنظیم‌گردید و قرار شد ازامروز گندمهای‌مورد تقاضای‌هرشهرستان استان از طرف استانداری ارسال گردد تا بمصرف خوراك‌افراد کم‌بضاعت هریك از شهرستان های فارس برسد .

طغیان رودخانه

تانکر نفتکش را واژگون کرد

طبق گزارش خبرنگار ما در مرودشت چند روز قبل نفتکش شماره ۱۲۵۶۲۲ برانندگی هرمز زمانی که از اصفهان به طرف شیراز حرکت میکرد در فاصلهٔ ۳ کیلومتری «زرقان» براثر جریان سیل وطغیان ناگهانی رودخانه‌ای که در مسیر راه بود واژگون شد. راننده و کمك راننده تانکرنفتکش خودرا از میان سیل نجات دادندو به‌آنان هیچگونه آسیبی نرسید و پس از فرونشستن طغیان رودخانه محمولات تانکر نفتکش مذکور بوسیلهٔ تانکر دیگری به شیراز حمل شد .

برای کمك بخانواده کارگران مقتول مهابادی وظیفه انجمن خیریه اطلاعات درمهاباد پایان یافت

نماینده اطلاعات طی نامه‌ای‌که بدادستان این شهرستان نوشت

موجودی حساب کمك بخانواده کارگران را در اختیار دادستان گذاشت

قبلا اطلاع داده شد که براثر انفجار یك کورهٔ آهك‌پزی در مهاباد علاوه بر برادران شافعی‌که یکی از آنان مدیر عامل سابق شیروخورشید سرخ بود دونفر کارگر نیز دراین واقعه‌جانسپردند که هریك دارای زن و چندین فرزند بودند . از طرف انجمن خیریهٔ اطلاعات در مهاباد بتصدی آقای حبیبی نماینده اطلاعات درآن شهرستان برای جمع‌آوری اعانه‌و کمك بخانواده های کارگرمقتول اقدام شد و مردم نوعدوست مهاباد بندای وجدان و تقاضای کمك انجمن خیریهٔ اطلاعات در آن شهرستان پاسخ مثبت دادند و اعاناتی پرداختند . بلافاصله ازطرف نمایندهٔ اطلاعات و انجمن خیریهٔ اطلاعات برای جمع‌آوری اعانات پرداختی حسابی در بانك ملی‌مهاباد مفتوح شد و آقایان دکتر جعفر شافعی و حاج احمد ولی‌زاده‌دونفر از محترمین و معتمدین اهالی‌شهر برای نظارت در صرف اعانات‌جمع آوری شده دعوت گردیدند.

اینك خبرنگار مادر مهاباد گزارش میدهد : جمعا مبلغ ۴۰۹۶۴ ریال در حساب شماره ۹۹۰ بانکملی مهاباد برای کمك بخانواده های دوکارگر مقتول جمع‌آوری گردید وبانظارت دونفر معتمدین محلی مذکور از طرف انجمن خیریهٔ اطلاعات در مهاباد مبلغ ۷۲۷۵ ریال طی ۸ فقره چك برای تهیهٔ وسائل زندگی جهت دوخانواده کارگران مقتول پرداخت شد و هم‌اکنون مبلغ ۳۳۶۸۹ ریال وجه نقد در حساب شماره ۹۹۰ بانکملی مهاباد برای تامین احتیاجات دیگر این دوخانوادهٔ کارگر که سرپرست خودرا از دست داده‌اندموجودمی‌باشد . ضمنا ازطرف تیمسارسرتیپ صلحجو علاوه بر پرداخت مبلغ پنج هزار ریال دستور داده شد که روزانه دووعده غذای گرم از طرف ارتش باین‌دوخانواده کارگرکمك شود و شیروخورشید سرخ مهاباد نیز مقدار قابل توجهی برنج‌وروغن وبنشن توسط انجمن‌خیریهٔ‌اطلاعات باین دوخانواده کمك کرد. تابحال نیز نماینده اطلاعات در مهاباد عهده‌دار سرپرستی این دو خانواده کارگر بوده است و اینك که انجمن خیریهٔ اطلاعات در مهاباد وظیفهٔ خودرا در اینمورد پایان یافته میداند . نماینده اطلاعات در مهاباد طی نامه‌ای که‌بدادستانی این شهرستان نوشته است مبلغ ۳۳۶۸۹ ریال موجودی حساب دو-خانواده کارگر را در اختیار دادستان مهاباد گذاشته است تابهرترتیب که صلاح میداند به مصرف برساند یا در اختیارشخص مطمئنی بگذارد و سود حاصله از آنرا ماهیانه برای خرج زندگی دوخانوادهٔ مذکور مصرف کند.

بزودی بانکملی در مامونیه زرند افتتاح میشود

اهالی درانتظار تاسیس کلانتری میباشند

خبرنگار ما در مامونیهٔ زرند گزارش میدهدچندروز قبل‌نمایندهٔ بانکملی برای تهیهٔ مقدمات افتتاح شعبه بانکملی در مامونیه مرکز بخش وسیع وپرجمعیت زرند باین محل وارد شد و مقدمات گشایش بانك‌ملی رادر این محل ازهرجهت فراهم نمود تا از اول خردادماه سال‌جاری شعبهٔ بانك ملی در مامونیهٔ زرند رسما افتتاح شود و شروع بکار نماید مدتها بود اهالی بخش وسیع‌زرندانتظار این‌اقدام مفیدرا داشتند ولی بعللی بتعویق میافتاد و اینك بمرحلهٔ قطعی رسیده است. اهالی از اینکه متصدیان مربوطه درباره گشایش شعبهٔ بانك ملی در مامونیهٔ زرند تصمیم قطعی گرفته‌اند اظهار تشکرو خشنودی میکنند. مردم مامونیه امیدوارند مقامات انتظامی و شهربانی کل کشور برای ایجاد یك کلانتری در مرکز بخش وسیع زرند اقدام نمایند وبتقاضای چندین‌سالهٔ اهالی مامونیه دراینمورد توجهی مبذول دارند ، زیرا ایجاد شعب بانکها وموسسات دیگر دراین بخش مستلزم وجود مامورین انتظامی است واز این گذشته بخاطر حفظ امنیت در این منطقه وسیع وپرجمعیت بیائید و مرکز ژاندارمری مامونیه رابیك دهکده کوچك منتقل کرده ویك کلانتری در مرکز بخش وسیع‌زرندساوه‌دائر کنید.

تانکر آتش گرفت

خبرنگار مادر سنندج گزارش میدهد پریروز تانکر نفتکشی که در جادهٔ کرمانشاه ـ سنندج‌حرکت میکرد ناگهان بعلت نامعلومی آتش گرفت و بکلی سوخت ودر این حادثه رانندهٔ تانکر بسختی مجروح شد .

راننده تانکر بوسیله ماموریں ژاندارمری به بیمارستان انتقال یافت و تحت معالجه قرار گرفت.

سارقی کشته شد

همدستان سارق بازداشت گردیدند

خبرنگار مادر اصفهان گزارش میدهد طی زدوخوردی که در نزدیکی آباده بین مامورین ژاندارم وعده‌ای سارق مسلح رویداد یکنفر از سارقین بنام‌ولی‌بقتل‌رسیدو همدستان وی باسامی مجیدفرزند قلی شاهپورفرزند حاج قره ـ حیدرراه‌خدا فرزندان شعبانعلی دستگیر شدند . فعالیت مامورین ژاندارمری برای قلع‌وقمع سارقین این منطقه بشدت ادامه دارد واین امرباعث خشنودی عمومی شده است .

آرخ بزرك

خبرنگار مادر آرخ‌بزرك از توابع کمیشان مینویسد : امسال زارعین وکشاورزان آرخ بزرك از وضع زراعت خود نگرانند و میگویند : سال گذشته براثر خشکسالی محصولی برداشت‌نکردیم وامسال نیز هرچه داشتیم ببهای بذربرای مزارع کشاورزی خود پرداختیم ولی بازهم محصول کشاورزی مابراثر خشکسالی دچار آفت شده واز بین رفته است در نتیجه‌امیدی به‌برداشت محصول نداریم و چنانچه از طرف مقامات مربوطه بماکمك نشود آه‌درنساط نخواهیم داشت .

تیران اصفهان

طبق گزارش خبرنگار مادر تیران اصفهان مدت ۸ سال است خشکسالی دامنگیر کشاورزان تیران شده و اغلب زارعین که محصولی برداشت نکرده‌اند برا ی‌تامین مخارج زندگی بکارگری پرداخته‌اند . زارعین تیران اصفهان میگویند : عجب‌این است که در تمام نقاط حتی در مناطق مختلف استان اصفهان بازندگی شده و حتی جریان سیل خسارات زیادی هم وارد آورده است ولی در تیران بازندگی نشده و مزارع کشاورزی همچنان دچار خشکسالی است . کشاورزان تقاضا دارند، همچنان که از طرف مقامات مربوطه کمکهای موسسه خیریه امریکائی کاره برای افراد کم‌بضاعت اختصاص داده میشود بکشاورزان تیران هم از این کمکها تعلق گیرد.

لشت‌نشاء

گزارش خبرنگار مادر لشت‌نشاء حاکی است که چندروز قبل اعضای هیئت مدیرهٔ شرکت تعاونی روستائی «لاشه» از توابع لشت‌نشاء بدفتر نمایندگی اطلاعات آمدند و گفتند : برای استفاده از وام جهت پیشرفت امور کشاورزی خود باپرداخت مبلغ دویست هزار ریال سهام صندوق‌شرکت تعاونی‌روستائی «لاشه» راخریداری کردیم ولی متاسفانه این شرکت هنوز به‌ثبت نرسیده وکشاورزان تابحال از دریافت وام محروم‌مانده‌اند. اینعده تقاضا داشتند هرچه زودتر شرکت تعاون روستائی لاشه‌به‌ثبت برسد و اعتبار لازم برای پرداخت وام بکشاورزان این منطقه ابلاغ‌و پرداخت شود.

تیم قهرمان فوتبال

بنابگزارش خبرنگار مادر بنادر جنوب طبق پیشنهاد آقای محمد جوادسیار مدیر فنی تربیت‌بدنی بندربوشهر بین دستجات آزاد فوتبال این شهرستان مسابقات دوستانه‌ای در استادیوم ورزشی بندر بوشهر برگزار گردید . دراین مسابقات تیم فوتبال ایران جوان‌قهرمان‌فوتبال دستجات آزاد بندر بوشهر شناخته شد. در عکس بالا افراد تیم فوتبال ایران‌جوان که‌قهرمان فوتبال شناخته‌شده‌اند دیده میشود.

انتصابات در شهرستانها

زابل ـ آقای یوسف‌نخعی سرپرست ادارهٔ نظارت برمواد مخدره آقای رضاقلی مختاری سرپرست تلفن ـ آقای محمدعلی نشاط ،رئیس بانك صادرات و معادن .

سقز ـ آقای سرهنك قاسم‌رزم‌آراء ، فرمانده هنك ۱۴

جشن سالروز شیروخورشید سرخ

خبرنگار مادر کرمانشاه مینویسد : بعداز ظهر چند روز قبل بمناسبت سالروز شیروخورشید سرخ ایران مجلس جشنی از طرف جمعیت شیروخورشید سرخ کرمانشاه در سالن دبیرستان ابن‌سینا برگزار شد . دراین‌جشن آقایان فضائلی استاندار ، تیمسارجوانشیر فرمانده لشکر ، طوسی رئیس کل‌فرهنك استان وعده زیادی از روسای ادارات دولتی و محترمین شهر و دانش‌آموزان اعضای سازمان جوانان شیروخورشید سرخ شرکت داشته . پس از انجام مراسم سرودگوند دانش‌آموزان عضو شیروخورشید دبیرستان ابن‌سینا سرود سازمان جوانان شیروخورشید خوانده شد و آنگاه آقای حکمی رهبر سازمان شیروخورشید ورئیس دبیرستان ابن‌سینا گزارش مفصلی از وضع شیروخورشید باستحضار رسانید . سپس دانش‌آموزان و هنرمندان دبستان هدایت و دبیرستان ابن‌سینا عملیات آکروبات جالبی انجام‌دادند ودرپایان غرفه‌های کارهای دستی‌دانش‌آموزان بازدید شد در عکس بالا دانش‌آموزان ورزشکار و هنرمند هنگام اجرای عملیات آکروبات در مجلس جشن سالروز شیروخورشید کرمانشاه دیده میشوند.

فرماندار تهران در ورامین گفت:

امیدوارم برای شهرستان‌شدن ورامین اقدام شود

اولین کلنك اسفالت خیابانهای شهرو ساختمان استادیوم ورزشی بزمین زده شد

موتور پمپ چاه آب «پیشوا» ورامین طی مراسمی افتتاح گردید

خبرنگار مادر ورامین گزارش میدهد ، چندروز قبل آقای صدری فرماندار تهران برای زدن اولین کلنك اسفالت خیابان های شهر ورامین باین محل وارد شد ومورد استقبال عدهٔ کثیری از روسای ادارات دولتی ، فرهنگیان و نمایندگان طبقات مختلف مردم‌قرار گرفت . شهردار ورامین ضمن خوش‌آمدگوئی بفرماندار تهران اظهار داشت : این سومین‌باراست که شما بورامین آمده‌اید و هربار یك‌قدم برای اصلاح وضع شهر ورامین برداشته شده است . مردم امیدوارند یکروز هم برای‌شرکت در جشن شهرستان‌شدن ورامین باین‌شهر بیائید و ضمنا کلنك ایجاد خیابان شمالی ، جنوبی این شهررا بزمین بزنید .

پس از آن فرماندار تهران و مستقبلین وارد شهر ورامین‌شدند وآقای صدری فرماندار تهران‌ضمن بیاناتی پس از اظهار تشکر از مستقبلین اظهار داشت : بسیار خوشحالم که می‌بینم یکی دیگراز آرزوهای دیرین مردم این شهر عملی میشود و امیدوارم برای شهرستان شدن ورامین و ایجاد خیابان شمالی، جنوبی این شهر نیز اقدام نمایم .

آنگاه فرماندار تهران وروسای ادارات دولتی ورامین و همراهان پیاده تامحل زمینی که بوسیله فرهنك‌این شهر برای استادیوم ورزشی خریداری شده است‌رفتند وطی مراسمی اولین کلنك‌ساختمان استادیوم ورزشی بزمین زده شدو سپس باانجام مراسمی اولین کلنك اسفالت خیابان های ورامین نیزبنام شاهنشاه برزمین زده شد . آنگاه آقای صدری و همراهان به«پیشوا» یکی از قصبات بزرك شش کیلو آب«پیشوا» نیزافتتاح شد.فرماندار متری ورامین رفتند و پس اززیارت تهران پس از صرف ناهار در بقعهٔ امامزاده جعفر موتور پمپ‌چاه ورامین عازم تهران گردید.

آقای صدری فرماندار تهران باتفاق‌چند نفر از همراهان در ورامین هنگام عزیمت بمحل ساختمان‌استادیوم ورزشی شهر دیده‌میشود

بهیاران فارغ‌التحصیل شیروخورشید سرخ تبریز

سربند پرستاری گرفتند

خبرنگار مادر تبریز مینویسد چندروز قبل جشن صدمین سال صلیب سرخ جهانی و اعطای کلاه بهیاری اولین دوزه آموزشگاه‌بهیاری شیروخورشید تبریز در سالن شیروخورشید این شهرستان برگزار شد . دراین جشن آقای دهقان استاندار آذربایجان شرقی ، تیمسار آزموده فرمانده لشکر ۲ آذربایجان ، روسای ادارات دولتی و جمعی‌از معاریف تبریز بابانوانشان حضور داشتند . بعداز نواختن سرود شاهنشاهی آقای زاخری دبیر جمعیت شیروخورشید سرخ درباره اهمیت صلیب سرخ سخنرانی کرد سپس آقای علی‌اصغر مجتهدی خزانه‌دار جمعیت پیرامون تاریخچه تاسیس وتشکیل صلیب سرخ جهانی‌بتفصیل صحبت نمود . دراینموقع سرود پرستاری توسط دانش‌آموزان کلاس های اول و دوم آموزشگاه بهیاری خوانده شد. آنگاه خانم نزهت ریاضی رئیس آموزشگاه بهیاری سخنرانی نمود.

سپس آقای دهقان استاندار آذربایجان شرقی کلاه بهیاری فارغ‌التحصیلان کلاس بهیاری شیروخورشید تبریز را اهداکرد ودر باره ارزش و اهمیت بهیاری بیاناتی ایراد نمود . پس از اعطای کلاه بهیاری یك حلقه فیلم نمایش داده شد و مجلس جشن باپذیرائی گرم از مدعوین بپایان رسید .

انتقال املاك مالکان بختیاری

کار اصلاحات ارضی در خوزستان بسرعت پیشرفت‌میکند

خبرنگار مادر اهواز گزارش میدهد بطوریکه از ادارهٔ ترویج کشاورزی خوزستان کسب اطلاع شده اخیرا مازاد برحد نصاب املاك آقایان جهانشاه صمصام استاندار اسبق خوزستان و دکترابوالفتح بختیاری طبق قانون اصلاحات ارضی بدولت منتقل شده و اولین‌قسط بهای املاك آقایان مذکوربه‌نمایندگان آنان پرداخت گردیده‌است. خبرنگار مادر گزارش خود اضافه میکند کار اجرای قانون اصلاحات ارضی در استان خوزستان بسرعت پیشرفت میکند.

عزیمت استاندار

خبرنگار مادر اصفهان گزارش میدهد صبح دیروز آقای مهندس پارسا استاندار اصفهان برای رسیدگی بوضع سیلزدگان قریهٔ (سده) لنجان اصفهان به آن‌محل عزیمت کرد . فرماندهٔ ژاندارمری وروسای ادارهٔ عمران و بانك کشاورزی اصفهان نیز همراه‌آقای استاندار بودند.

خواسته‌اهالی واولیاء دانش‌آموزان تیران

اولیای دانش‌آموزان دبستان تدین‌تیران اصفهان بدفترنمایندگی اطلاعات در تیران آمدند و گفتند : چندماه قبل‌ازطرف‌فرهنك‌نجف‌آباد ماموریتی برای بازدید وضع ساختمان دبستان تدین تیران آمدند و وعده دادند محوطه دبستان مذکور که گورستان بوده است اسفالت شود و مستراحهای آن‌روی اصول بهداشتی ساخته شود و چاه عمیق آب برای تامین آب‌آشامیدنی دانش‌آموزان حفر گردد و ساختمان فرسوده دبستان نیز ترمیم شود .ولی سال تحصیلی نزدیك به‌پایان است و هنوز برای انجام این وعده‌ها اقدامی نشده است . ضمنا عده‌ای از نمایندگان اهالی تیران بدفتر نمایندگی اطلاعات آمدند و گفتند: از روزیکه قیمت نان در تیران ارزان شده است از نرخ‌آرد چیزی کم نشده وآردفروشان ،این شهر حاضر بتقلیل بهای آرد نیستند .اینعده تقاضا داشتند برای تقلیل بهای آردهم اقدامی شود زیرا بیشتر مردم تیران آرد میخرند و در خانه‌های خود نان میپزند .

دهبانان دهات کلاردشت هم ...

جمعی از دهبانان قراء کلاردشت بدفتر نمایندگی اطلاعات آمدند وگفتند : بعضی از ما دهبانان بیش‌از ۲۰ سال است امور دهبانی‌محل راعهده‌دار هستیم و باکمال درستی و صداقت‌با مامورین دولت درتمام مسائل همکاری میکنیم ولی متاسفانه نه از طرف دولت و نه ازطرف مردم حقوقی دریافت نمیکنیم . هریك از مادارای عائله میباشیم و در شرایط سختی زندگی خودرا میگذرانیم تقاضا داریم ترتیبی داده شود که‌یاحقوقی‌ازطرف‌مردم‌بماپرداخت گردد ویا مقامات دولتی حقوقی برای ما تعیین نمایند.

تقاضای کمك آموزگاران آذرشهر

عده‌ای از کمك‌آموزگاران فرهنك آذرشهر بدفتر نمایندگی اطلاعات آمدند و گفتند : قرار است کمك‌آموزگارانی که دارای مدارك تحصیلی سوم متوسطه میباشند و دهسال سابقه خدمت دارند درتابستان سال جاری در کلاس کارآموزی ۲۴۰ ساعته شرکت‌نمایند. وپس از گذرانیدن این کلاس برتبهٔ آموزگاری ارتقاء یابند . اینعده تقاضا داشتند اجازه داده شود کمك‌آموزگارانی که واجد همهٔ این شرایط میباشند وکمتر از دهسال نیز سابقه خدمت دارند دراین‌کلاس کارآموزی شرکت کنند وپس از انجام دهسال خدمت به‌تبدیل‌سمت نائل شوند .

خواسته‌اهالی واولیاء دانش‌آموزان تیران

اولیای دانش‌آموزان دبستان تدین‌تیران اصفهان بدفترنمایندگی اطلاعات در تیران آمدند و گفتند : چندماه قبل‌ازطرف‌فرهنك‌نجف‌آباد ماموریتی برای بازدید وضع ساختمان دبستان تدین تیران آمدند و وعده دادند محوطه دبستان مذکور که گورستان بوده است اسفالت شود و مستراحهای آن‌روی اصول بهداشتی ساخته شود و چاه عمیق آب برای تامین آب‌آشامیدنی دانش‌آموزان حفر گردد و ساختمان فرسوده دبستان نیز ترمیم شود .ولی سال تحصیلی نزدیك به‌پایان است و هنوز برای انجام این وعده‌ها اقدامی نشده است . ضمنا عده‌ای از نمایندگان اهالی تیران بدفتر نمایندگی اطلاعات آمدند و گفتند: از روزیکه قیمت نان در تیران ارزان شده است از نرخ‌آرد چیزی کم نشده وآردفروشان ،این شهر حاضر بتقلیل بهای آرد نیستند .اینعده تقاضا داشتند برای تقلیل بهای آردهم اقدامی شود زیرا بیشتر مردم تیران آرد میخرند و در خانه‌های خود نان میپزند .

کشف شیره تریاك

بنابگزارش خبرنگار ما در شیراز قبل از ظهر پریروز ماموربن‌مبارزه باموادمخدره شیراز موفق شدندازمنزل عبدالخالق یکی از اهالی‌این شهرستان مقدار ۷ کیلو و ۹۰۰ گرم شیره تریاك بدست آورند . شیره تریاکها مکشوفه ضبط گردید و عبدالخالق و یکنفردیگر دستگیر گردید . شیره تریاکها بادارهٔ نظارت برمواد مخدره‌تحویل شد و بادستگیری متهمین قضیه تحت تعقیب قرار گرفت .

عیادت مجروحین

خبرنگار مادر شیراز گزارش میدهد صبح پریروز عده‌ای از دوشیزگان دانشجوی دانشکده ادبیات دانشگاه پهلوی شیراز از سربازان و مجروحین واقعهٔ«تنك شاهمرادی» که در بهداری لشکر شیراز بستری هستند عیادت‌کردند ومقدار زیادی میوه و شیرینی و دسته‌های گل بین سربازان و مجروحین توزیع کردند .

آقای سرهنك آدیان‌پور یکی از افسران ارتش نیز این عده دوشیزگان دانشجو را همراهی و راهنمائی میکرد.

اهداء گواهینامه

بنابگزارش خبرنگار مادرقزوین چندروز قبل‌بمناسبت توزیع گواهی نامه‌های دورهٔ عالی خیاطی باشگاه لاینز قزوین مراسمی در سالن شهرداری این شهرستان برگزار شد .

دراین مراسم عده‌ای اززروسای ادارات دولتی ومحترمین ومعاریف شهر حضور داشتند ومورد‌پذیرائی قرار گرفتند . پس ازتوزیع گواهی نامه‌های فارغ‌التحصیلان دورهٔ‌عالی خیاطی مراسم جالبی از طرف شیربچگان باشگاه لاینز قزوین انجام شد که بسیار مورد توجه‌قرار گرفت .

برنامه تلویزیون ایران
فرستندهٔ آبادان
دوشنبه ۳۰ر۲ر۴۲
ساعت ۶ر۳۰ ـ سلام شاهنشاهی ، اعلام برنامه
ساعت ۶ر۳۲ فیلم فلاش گوردون
ساعت ۷ ـ فیلم مستند
ساعت ۷ر۳۰ ـ بحث سینمائی
ساعت ۸ر۳۰ اخبار بزبان فارسی
ساعت ۸ر۴۵ ـ فیلم کوتاه
ساعت ۹ ـ برنامهٔ بلنداکس
ساعت ۹ر۱۵ ـ ساز سلو
ساعت ۹ر۳۰ ـ فیلم موزیکال
ساعت ۱۰ ـ پایان برنامه

نیازمندیها

استخدام

آگهی انتخاب دستیار

دانشکده پزشکی وداروسازی تبریز جهت خدمت در موسسات تابعه ۷تن دستیار برای رشته های زیر :
۱-رشته بیماریهای مامائی
۲- رشته درمان شناسی
۳-رشته جراحی شاهپور
٤- رشته بیماریهای میزراه
٥- رشته بیماریهای اعصاب
٦- رشته بیماریهای چشم
۷- رشته شیمی آلی
از طریق مسابقه انتخاب واستخدام مینماید داوطلبان‌واجد شرایط‌میتوانند بادردست داشتن مدارك لازم از تاریخ نشراین آگهی بمدت یکماه در تبریز باداره دفتردانشکده ودر تهران باداره کل تعلیمات عالیه مراجعه و ثبت‌نام نمایند استخدام پذیرفته شدکان در مسابقه موکول بتامین اعتبار ووصول اجازه استخدام خواهد بود .
رئیس دانشکده پزشکی‌و داروسازی تبریز . دکتر جهانشاهی
۱-۳ آ-٤٩٥٢

آگهی انتخاب رئیس درمانگاه

دانشکده پزشکی‌وداروسازی تبریز جهت‌خدمت دربیماریها و آزمایشهای تابعه پنج‌تن رئیس درمانگاه‌برای رشته های زیر :
۱- رشته بیماریهای کودکان
۲-رشته بیماریهای ریوی
۳- آزمایشگاه مرکزی (وابسته‌به کرسی شیمی بیولوژی).
٤-آزمایشگاه پزشکی عملی .
٥- بیولوژی حیوانی .
ازطریق مسابقه انتخاب واستخدام مینماید داوطلبان‌واجد شرایط‌میتوانند از تاریخ نشراین آگهی بمدت چهل روز در تبریز باداره دفتر دانشکده پزشکی ودر تهران باداره کل تعلیمات عالیه مراجعه و ثبت‌نام نمایندداستخدام پذیرفته شدگان در مسابقه موکول‌به تامین اعتبار ووصول اجازه استخدام خواهد بود .
رئیس دانشکده پزشکی وداروسازی تبریز - دکتر جهانشاهی
۱-۳ آ-۳۹٤۸

آگهی استخدام

شرکت ملی نفت ایران برای‌خدمت در بهداری جنوب بافراد زیر نیازمند است :
۱-پرستار (Staff Nurse)
دارای دیپلم پرستاری .
۲- پرستار مسئول بخش (Nursing Sister)
دارای دیپلم پرستاری و تجربه پرستاری .
۳- متصدی شبانه روزی‌پرستاران (Lady Warden)
دارای حداقل دیپلم کامل متوسطه با تجربه کافی دررشته مربوطه .
٤- معاون ناظمه بیمارستان (Asst. Matron)
دارای دیپلم پرستاری وتجربه کافی دررشته مربوطه .
متقاضیان میتوانند همه روزه از ساعت ۸الی ۱۲ بادردست داشتن‌مدارك لازم وسوابق کارخود باداره استخدام وکاریابی شرکت ملی‌نفت ایران واقع در خیابان تخت‌جمشید چهارراه‌روزولت مقابل سفارت آمریکا مراجعه نمایند.
م الف ۱۱۲۳ ۲-۱

بشخص باتجر به درکارهای مختلف کشاورزی (درختکاری -صیفی کاری و سبزیکاری) با ضامن معتبر و مدارك مثبته جهت‌اداره مزرعه‌ای اطراف‌طهران مورد نیاز می‌باشد مشخصات و میزان حقوق رابراهنمای شماره ٤۷ اطلاعات بنویسید .
۱-۳ آ-۲۸۳٥

بیك شریك جعبه ساز باسرمایه‌در بهترین نقطه شاه آباد نیازمندیم بتلفن ۳٥۱۸۲ مراجعه فرمائید.
آ-٥۲٤٦

مدیر فنی کارخانه پیراهن دوزی

برای اداره نمودن کارخانه پیراهن دوزی بیك نفر شخص مطلع که در امور مربوطه پیراهن دوزی و ماشین آلات تجربه واطلاعات کافی داشته‌باشد احتیاج است کسانی که حائز شرایط باشند اطلاعات لازم و سوابق کار و تجربه خودرا بشماره ٥۷ اطلاعات‌ارسال نمایند.
آ-۳٤۷٥

ساختمان

نقشه های ساختمانی

باقیمت نازل تلفنهای ٥۱۱٤٥ - ٥۲۱۰٥ و صندوق پستی ۲۰٦
۱-۱۰ آ-٥۱٦

صاحب امتیاز و مدیرمسئول : عباس مسعودی

جای اداره : خیابان خیام چاپخانه اطلاعات

فروش اتومبیل

بازرگانی امیر کبیر

اتومبیل‌دلخواه شما را تهیه و یا معاوضه می نماید مقابل کوچه میرزا محمود وزیر ۰۸۱٤۹۰ مرتضوی یزدی
۱-۲٦ آ-۳٤۷

کارخانه‌اطاق‌سازی‌پارس صادق کرملو

سازنده مدرنترین اطاقهای چوبی و آهنی اتوبوس‌باقیمت مناسب دراسرع وقت نقد و اقساط تلفن ٥۷٥۲۸

نمایشگاه اتومبیل آهن کار

خرید - فروش - معاوضه
همه‌نوع اتومبیل
شاهرضا چهارراه پهلوی - تلفن : ٤٤۷٦۱

فولکس ٦۱کرایه ۷٥٦۲۱۳

پژو ٤۰۳ وانت مدل٥۹

کاملا مرتب بفروش میرسد تلفن ۳۸۰۰۷

اتومبیلهای کمپرسی

برای خرید وفروش هر نوع‌اتومبیل کمپرسی دیزلی وبنزینی به اول‌خیابان اکباتان از طرف لاله‌زار مقابل سینما تابان فروشگاه صفاطبقه‌فوقانی مراجعه فرمایند .

اولین بازار اتومبیل‌درایران

آقای محترم برای خرید و فروش‌و معاوضه اتومبیل‌خود فقط‌ببازار اتومبیل ۹٤۰ مراجعه فرمائید-نشانی سرچشمه مقابل مسجد محمودیه داخل توقفگاه کاروان تلفن ٥٦۸۲۷

تعمیرات

سرویس تلویزیون پارس

تعمیر تلویزیون‌ورادیو گرام درمنازل‌با سرویس‌مجهزسیار ۷٥۸۰۹٤ و۳۳٦۹۲
۱-۳۰ آ-۲۰۱

الکتروکولدر تلفن ٤۹۷٥۹

تعمیر هرنوع یخچال، کولروماشین های بستنی سازی باضمانت .
۱-۲٦ آ-۳٦۱

الکتروسرویس آسیا

تعمیر هرنوع یخچال . کولر . یخچالهای بستنی‌سازی تحت نظر متخصصین فن تلفن ۲۸۰٥۳ ازمایش یخچال مجانی است .
۱-۱٥ آ-٤۹۰

تعمیرگاه وکارگاه‌فنی تکمسه

زیرنظر تکنیسین با تجربه اماده سرویس‌و تعمیر همه نوع یخچال های برقی با ضمانت تلفن ۳۰۳٦۳۷
۱-٥ آ-٤۹٤

نصب قفل یخچال تلفن ۲۸۰٥۳

۱-۳۰ آ-۲۱۰

تعمیر هرنوع یخچال تلفن ۲۸۰٥۳

۱-۳۰ آ-۲۱۱

سرویس الروند (مجانی)

متخصص تعمیرات انواع یخچالهای برقی وکولرباتضمین‌نشانی جاده‌پهلوی خیابان تخت طاووس تلفن ٦۲۱۰٦۸
۱-۱٥ ۱-٥٤۹

گم شده

چون سالها است‌که اسناد

وچکهای صادره این جانب علاوه‌بر امضاء دارای مهر دستی هم میباشدو اخیرا مقداری اوراق سفید امضاء این جانب که فاقد مهر است مفقود شده لذا از کلیه اشخاصی که هرگونه‌سند ومدرك واوراقی بدون مهر از این‌جانب دارند تقاضامندم حداکثر تا۱٥ر۳ر٤۲ مدارك مزبور را به مهر این جانب برسانند و پس از انقضا مدت مزبور هرگونه مدرك ونوشته بدون مهراز این جانب ابراز شود از درجه اعتبار ساقط است

خلیل مشیرزاده

دسته چك ازحسابجاری

شماره ٥۷۰٤۹ بانك صادرات و معادن ایران شعبه حاجب الدوله از شماره ٤٥۷۲٥۰ الی ٤٥۷۲۷٥ که بنام محمد علی غروی زاده بوده و حساب آن مدتی است در بانك‌نامبرده مسدود شده مفقود شده است هرکس پیدا نموده به آدرس سبزه میدان سرای خورشید غروی زاده داده ومژدگانی دریافت داردوچنانچه چکی ازشماره‌های نامبرده صادر شود ازدرجه اعتبارساقط است .

مستغلات

نارمك - تهران پارس- تهران نومعاملات‌املاك‌وپول شرطی بازرگانی امینی ۷۹۰۰۹۰

یك خانواده انگلیسی احتیاج‌باجاره یك منزل مدرن بااستخر در شهر یا شمیران دارند تلفن ۳۲۳٦۸ و۳۳۲۷۷
۱-٥ آ-٤٥۸

هرنوع خانه و بهر قیمتی میخواهید بکاتی مراجعه فرمائید تلفن ٤۹۸۹٦
۱-۲ آ-٥۳۹

مامیتوانیم منازل و آپارتمان‌های شمارا مبله و غیر مبله درهر نقطه شمال شهر و شمیرانات که‌باشند در اسرع‌وقت بخانواده های خارجی معرفی نمائیم بتلفن های ٦۱۲۹٦٤و٤۹۷۱۳ مراجعه فرمائید .
۱-٥ آ-٥٤٤

خانه‌های ارزان قیمت

چنددستگاه خانه های دووسه‌اطاقی نوساز باقیمت ۱۰تا ۲۰ هزار تومان موجود داریم کاتی تلفن ٤۹۸۹٦
۱-۲ آ-٥۳۸

بیك منزل که‌دارای دوطبقه و هر طبقه چهار اطاق وسرویس کامل در شمال شهر باشد مورد نیاز است‌به تلفن های ٦۱۲۹٦٤و ٤۹۷۱۳ مراجعه فرمائید .
۱-۲ آ-٥٤٥

بفروش میرسد

سه‌راه مهرآباد شمال اتوبان زمینی محصور آماده برای باغچه و ویلا مستقیما باتلفن٥۲٤٦۷ مذاکره‌فرمائید
۱-۲ آ-۲۷٥٥

زمین فروشی فوری

در دزاشیب شمیران بر خیابان کامرانیه بعداز آسیاب دزاشیب۲٥۰۰ متر یکجا یادوقسمت بفروش میرسد رجوع فرمایند لاله‌زار ۳۹۷۸٤ به : بنگاه کوشان
۱-۲ آ-٥۰٦۰

نزدیك سینما نیاگارا

خانه‌ای بمساحت ۲۷ ۲متر چهار طبقه هرطبقه مستقل و کلیه لوازمات دارای ٤٥۰ متربناء و ۱۳ اطاق وحیاط مشجر بعلت مسافرت‌بقیمت روزبفروش میرسد تلفن ٦۱۲٤۳۱
۱-۳ آ-٥٤۸

سه سالن‌مجهز باتمام‌وسائل

بامبلمان و دکوراسیون مدرن‌وکف لینولئوم و آب‌گرم مناسب‌برای سالن آرایش و فروشگاه و دفتر-برخیابان شمیران حوالی سینما مولن روژ به قیمت مناسب بفروش‌میرسد ازساعت ۱۰صبح الی۲ بعدازظهر بتلفن۷۱۰۸۳

معاملات پول

تومانی دوشاهی‌ویم ۷۳۲٤۱

۱-۳۰ آ-۱۸٤

پول در مقابل شماره تلفن داده می‌شودتلفن ٥۳۸٤۰و ٥٦۳۲۹
۱-۲۰ آ-۳٥۰

پول شرطی‌نیازمندیم ٦۹۲۲۷

پول تومانی دوشاهی ویم وسه شاهی موجود است تلفن ٦۹۲۲۷

پول‌شرطی نیازمندیم۷۳۲٤۲

۱-۲٦ آ- ٤۲۲

معاملات تلفن

شماره تلفن فروشنده‌ایم ۳٥٤۱٥
۱-۲۰ آ-۲٦۸

هرنوع‌شماره تلفن نقد و اقساط خریدوفروش‌میشود تلفن ٥٦۳۲۹
۱-۲۰ آ-۳٥۱

تلفن‌نقد یا اقساط‌فروشنده‌ایم٥٥٤۹٦
۱-۲٤ آ-۳۸۰

تلفن و فیش‌تلفن‌خریداریم ٥٥٤۹٦
۱-۲٤ آ-۳۸۱

بورس تلفن ۷۲٦۳۸

۱-۱٥

فروش تلفن نقدواقساط ٦۰۰۲٥
۱-٦ ۲ آ-٤٤٥

واگذار میشود

چهارباب مغازه دونبش

بدون سرقفلی واقع در انتهای خیابان بهار (سی متری فرح سه‌راه خسرو) اجاره‌داده‌میشود تلفن۷٥٦٦۹۲ بنگاه وارطانیان خیابان بهار ایستگاه ۲۸ مرداد .
آ-۲۲۹۳

اجاره داده می شود

تهران‌پارس خیابان عارف

ساختمانی نو ساز بمساحت ۸۰۰ متر دو طبقه که هر طبقه دارای شش اطاق دوهال تلفن ، گاراژ ،زیرزمین تراس ، بالکن و اطاق‌مستخد مجمعا یاجداگانه اجاره داده می شود بتلفن ٦۹٤۸٦ مراجعه فرمائید
۱-۳ آ-٥۳۲

پنج اطاق با لوازم

وآب وبرق‌در طبقه‌سوم ماهی٦۲٥ تومان باجاره داده میشود نشانی‌خیابان شاهرضا نزدیك سینما دیانا جنب پمپ‌بنزین ساختمان اول خیابان‌وصال شیرازی پلاك شماره ۹ به‌محل رجوع شود سرایدار در طبقه چهارم است .
۱-۱۰ آ-٥۱٦۸

دواطاق

مناسب -مطب - دفتر وکالت - عکاسی وامثال آن بر خیابان پهلوی روبروی سینما امپایر در همان محل‌به بنگاه معاملات ملکی بهروزی مراجعه شود.
آ-۳٤۲۱

روبروی تخت جمشید

خیابان مازندران‌کوچه مرعشی‌منزلی دوطبقه باکلیه لوازم اجاره داده‌میشود تلفن ۸۳٥۱۱
آ-۳٤٤۱

آپارتمان اجاره ۳تا۸ اطاق کامل در شمال شهر موجود تلفن ٦۱۲٤٦۰
۱-۱۰ آ-٥۲۱

عروسی

جشن همسری آقای عزیز نصرتی بادوشیزه فرمانی در روزجمعه ۲۷ر۲ر٤۲ باپذیرائی شایانی برگزار شد.

تبریک

باکمال مسرت جشن همسری‌آقای عزیز نصرتی را با دوشیزه فرمانی از صمیم قلب تبریك گفته بقاء عمر و زندگانی توام با مسرت رابرای ایشان از درگاه احدیت مسئلت داریم.
ازطرف کارکنان فنی
مؤسسه اطلاعات

سالن مد و آرایش

آموزشگاه آرایش هنگامه

دیپلمه پاریس وزم برای دوره‌جدید هنرجو میپذیردو با٤۰۰ تومان یکماهه دیپلم میدهد .خیابان شاه جنب‌ایران- کالا- دقیقی ١٥٥
۱-۱٥ آ-٥۱۷

مومك زیبائی

یك وسیله جدید بهداشتی برای برطرف کردن موهای دست وپاوصورت قیمت ۱۰۰ ریال مصرف ۱۰۰ بارمحل فروش داروخانه ها و لوازم آرایش فروشیهای معتبر نمایندگی انستیتوی زیبائی بانو دکتر مایل تلفن ٦۲۳۳٥۱

آموزش و آرایش پریا

برای کلاس‌آرایش هنرجو می پذیرد. جاده پهلوی - ایستگاه بیمه نرسیده به بیمارستان ارتش
۱-۱٥ آ-٤۱۱

سالن آرایش فلومیك

خیابان‌بهار بن‌بست‌پور معصومی
۱-۱٥ آ-۳۳٦

درسالن آرایش پاتریس

میزانپلی عالی ٦۰ ریال -خیابان شهناز بین ایستگاه رسومات و کلانتری شماره ۳۹۰
۱-۱٥ آ-٤۷۲

درسالن آرایش الهام

میزانپلی عالی ۷۰ریال خیابان خانقاه - خیابان خیام کوچه‌سر. کبیر
۱-۱٥ آ-٤۹۷

اولین آموزشگاه آرایش‌مهتاب

با امتیاز رسمی فرهنك و تحت‌نظر متخصص دیپلمه پاریس و آلمان برای دوره جدید هنرجو می‌پذیرد. ایرانشهر شمالی خیابان کامیار - تلفن ٦۲۳۰۰۸
۱-۱٥ آ-۱۳۹۸

خانه عود

مرکز حل مشکلات برای زیبائی صورت-اندام - منزل - خیابان شاه مقابل مسجد سجاد شماره ۲۹٤ روز های فرد از ۱۰تا ۷
۱-۲ آ-٥۳٤

آموزشگاه‌وسالن آرایش ماگنولیا

زیرنظر دیپلمه آرایش برای دوره جدید هنرجو میپذیرد . خیابان پهلوی مقابل کاخ مرمر تلفن ٤۹٥۲۲
۱-۱٥ آ-٤٥۷

آموزشگاههای فنی وفرهنگی

کلاس سنتور ملك

برای کلیه سازها شاگرد میپذیرد تلفن ۷٥٦۷۰۲
۱-۲٦ آ- ۲۷۳

آموزشگاه عالی خیاطی گلریز

برای دوره جدید هنر جو می پذیرد باغ صبا ایستگاه سلیم تلفن۷۱٤۹۰
۱- ۲۲ ۲۷٥۱

آموزشگاه عالی خیاطی پرتوی

دوره کامل خیاطی برش ودوخت با متد گرلاوین برای دوره جدید هنرجو می پذیرد .
نشانی-خیابان امیریه-سه‌راه منیریه
۱-۸ آ-۲۸۸۹

در آموزشگاه رقص‌آیدا

رقص های مدرن سالنی‌رابیاموزید تخت‌جمشید بین بهار وروزولت کاشی ٤۲۹
۱-۳۰ آ-٥٤٦

کلاسهای تابستانی (سراج)

از ۲۲ خرداد ثبت‌نام وازاول تیرماه شروع بکار مینماید -ضمنا وسایل تفریحات سالم‌برای کودکان دائر است تلفن ۲۰۹۳۱
۱-۱٥ آ-٥۳٥

آموزشگاه عالی‌خیاطی مخصوص

با امتیاز رسمی وزارت فرهنك۱۲ سال سابقه با متدگرلاوین صحیح میتوانند در کوتاهترین‌مدت ونازلترین قیمت باخذ دیپلم نائل شوند خیابان شهناز ایستگاه کلانتری آموزشگاه مخصوص
۱-۳ آ-۳٤۷۳

کلاس نقشه‌برداری

در کلاس جدید نقشه برداری که‌از ۱٥ خرداد تشکیل میشود هر دو نفر شاگرد یك دوربین مدرن و سایر لوازم در اختیار خواهند داشت . قبلا نام نویسی کنید.

کاخ دانش

خیابان نادری - پاساژ معتمد خیابان فرانسه -کوچه مرجان

حسابداری ودفترداری دوبل

دوره جدید کلاس حسابداری ازروز ۱٤ خردادماه زیر نظر آقای اعتمادیه متخصص معروف حسابداری تشکیل میشود قبلا نام‌نویسی کنید.

کاخ دانش

خیابان نادری - پاساژ معتمد خیابان فرانسه -کوچه مرجان

نقشه‌کشی

کلاس جدید نقشه کشی از روز۷ خرداد ماه با استفاده از میزهای جدید نقشه‌کشی تشکیل میشود .قبلا نام‌نویسی کنید.

کاخ دانش

خیابان نادری - پاساژ معتمد خیابان فرانسه -کوچه مرجان
۱-۵۲۰۰

آموزشگاه ماشین‌نویسی‌بیژن

مدرن مجهز باحسن شهرت میدان ژاله جنب پمپ بنزین تلفن ۳۹۱۱۰
۱-٥٥۰

آموزشگاه ماشین‌نویسی‌فائز

تعلیم ماشین نویسی بامتد جدید شاه آباد اول اکباتان تلفن ٥٤۱٤۱
آ-٥٥۲

آموزشگاههای رانندگی

هنرستان عالی‌رانندگی‌بدیع

یکدوره رانندگی کامل‌را تا اخذ گواهی‌نامه طبق پیمان نامه‌ای که‌در هنرستان منعقد می‌گردد فقط با مبلغ ۳٥۰۰ ریال درسه‌قسط تضمین مینماید نشانی خیابان شاه نبش چهارراه سی-متری تلفن ٦۸۷۹٦

سنك چین وپارکینك

رادر میدان تعلیم شبانه روزی شهباز که مطابق زمین آزمایش اداره راهنمائی ساخته شده در مدت شش ساعت‌و پرداخت فقط ٦۰۰ ریال فرا گیرید . انتهای جلالیه‌مقابل‌آموزشگاه بهیاری فرح تلفن ٤۸۰٤۳

تعلیم رانندگی بختیار

خیابان‌امیرآباد چهارراه‌نصرت‌تلفن ٦۸۱۸۸
۱-۰ ۳ آ-٥٤۱

تلفنهای اطلاعات

مرکز تلفنخانه ۳۰۰۱۱ الی	۳۰۰۱۹
سرویس اقتصادی	۳۰٤٥۹۱
سرویس حوادث	۳۰۳٥٦۹
نیازمندیها	۳۱٥۳۳
سازمان شهرستانها	۳۱٥۳۲
مجله اطلاعات هفتگی	۳۰٤۸۷۸

آگهیهای متفرقه

حل یك مشکل عمده خانواده‌ها

اگر زمان برای شما دارای ارزش میباشد . واگر میخواهید که درنتیجه تماس باکارگران دچار امراض عصبی نشوید بالاخره اگر بسلامتی وجود خود علاقمند میباشید اجرای هرنوع عملیات ساختمانی اعم از (نوسازی وتعمیرات) خانه مسکونی ومستغلاتی خودرا بسازمان تهران تعمیر که دارای صلاحیت فنی و حقوقی‌و مجهز بکلیه کارگاهای مورد نیاز ساختمانی‌طبق اصول دنیاپسندامروزه میباشد مراجعه فرمائید .
تلفن ٤۸۳۲۸
۱-۳۰ آ- ۲۷۷

وانت بارشمالی

همیشه آماده خدمت است
خیابان سعدی مقابل بیمارستان امیراعلم
تلفن : ۳۲٤۰٦ ۳۰۸۹٦

بازار فرش

فروش فرشهای نو باقساط ۱۲ ماهه شاه آباد -پاساژنور - تلفن ۰۲٦٦۹ ۳
۱-٦ ۲ آ-۲۱۹٥

مژده بخریداران تخم چمن رنك مخملی

انواع واقسام تخم‌چمن‌وتخم گلهای عالی موجوداست طالبین به بذرافشان نظامی خیابان قزوین مقابل مسجد مظهری مراجعه‌فرمایند. تلفن ۲۲۸۸۲
۱-۱۰ آ-۳۹۷٤

کارخانه فرهنك میکانیك

مصنوعات فلزی خودرا تقدیم میکند

میز تحریر دوطرفه	۳٥۰۰ریال
میز تحریر یکطرفه	۱۷۰۰ریال
میز تحریر یکطرفه	۲۰۰۰ریال
کمد بایگانی	۲۸۰۰ریال
کمد جالباسی	۳۰۰۰ریال
کلاسورچهارکشو	۳۰۰۰ریال
جاکتابی	۱٤۰۰ریال
قفسه آشپزخانه منزل	۱٥۰۰ریال

اکباتان جنب درب وزارت فرهنك
۱-۱۰ آ-٤۸۰

آگهی بیمارستانها و زایشگاه ها

کتان چهار لا بعرض دو متر جهت ملافه که‌مدتی‌نایاب بود رسید تا تمام نشده‌به تلفن ٥٤۰۸۰ مراجعه‌فرمایند
۱-٥ آ-٥٤۰

قابل توجه‌شرکتهاو بازرگانان

برای تنظیم بیلان وترازنامه دفاتر تجارتی وانجام امور مربوط در وزارت دارائی بتلفن ۳۰۲٤۱٥ مراجعه‌فرمائید.
۱-۱۰ ۱-٥٥۷

کشیک امشب داروخانه‌ها

داروخانه هوشمر - تهران‌پارس خیابان بیژن
داروخانه مجد- میدان‌بروجردی خیابان پرنده-
داروخانه‌پروین- خیابان‌شاهرخ سه راه اکبر آباد سلسبیل-
داروخانه جودان - خیابان حشمت‌الدوله خاکی تلفن(٤۰۲٥۱)
داروخانه شماره‌یك بنگاه‌داروئی خیابان سیمتری مقابل ژاندارمری کل کشور
داروخانه شدیز . جاده ری حسین آباد-
داروخانه شماره ۲ بنگاه‌داروئی بوذرجمهری مقابل بازار انتهای کوچه تکیه دولت
داروخانه شماره ۳ بنگاه‌داروئی میدان شهر ری-
داروخانه شماره ٦ خیابان سی متری نظامی ایستگاه کوچه قنات جنب انبار بنگاه کل داروئی ایران
داروخانه اصل شعاع- خیابان مازندران سر پل .
داروخانه اسفار- خیابان فرح اباد تهران‌نو چهار راه باباطاهر
داروخانه وثوق- خیابان جمال الحق نزدیك چهار راه سیدعداله
داروخانه ابن‌سینا- خواجه‌نظام الملك ایستگاه افخم
داروخانه سلامت خواه- خیابان شهباز ایستگاه خرابات خیابان (٥۰۹۳٦)-
داروخانه سیماب - خیابان خاکباز-
داروخانه افشین - شمیران ایستگاه
داروخانه مرکزی شمیران مقابل برزن -

راهنمای پزشکی اطلاعات

دکتر محمد رضا مسدد

دارای گواهینامه‌از بروك‌مدیکال‌امریکا درمان‌بیماریهای مقاربتی -زنان دروازه دولت‌روبروی کمپانی‌فیات‌پذیرائی‌عصرها ٥تا۸ تلفن ۳۰۲٥٤۸

ترك‌تریاك دکتررحمانی

متخصص امراض اعصاب و روح از دانشگاه لندن خیابان پهلوی بالاتر از چهارراه امیر اکرم تلفن ٤٥۱۱٤

دکتر معانی

امراض مقاربتی - مجاری ادرار معالجه قطعی سوزاك تازه و کهنه ورم پروستات و سستی و ناتوانی صیق مجرا خیابان فردوسی مقابل بانکملی مرکز

دکتر جمشیدی نادری‌مقابل‌هتل‌نادری معالجه فشارخون . رماتیسم.سیاتیك قند. کمردرد و سستی عصرها ٥-۷

دکتر دانشگر

امراض مقاربتی و جلدی وسوزاك تازه و کهنه ورم پرستات ضیق‌مجر سستی وبواسیر امراض زنانه‌ونازائی خیابان سپه مقابل بستخانه۳۰۲٤۱٦

پلی کلینیك دکترمجاهدی دکترصدیقی

رزیدنت؛ سابق‌بیمارستان های‌امریکا پزشك‌سازمان بیمه های اجتماعی کارگران بیماری های داخلی اطفال مقاربتی - ترك تریاك و سایر مواد مخدره ترك الکل مجهز بدستگاههای رادیواسکپی لانتازول‌ترابی - انروسل ترابی - دیاترمی و بخور بنی سیلین‌و غیره پذیرائی بعد از ظهر هاخیابان شاه روبروی‌مسجد سجادتلفن٤۹٥۲٦

دکتر در طب پولوسا

متخصص بیماری های مقاربتی، (سوزاك تازه و کهنه و سفلیس) امراض مجاری ، ادرار و تناسلی - خیابان فردوسی شمالی کوچه صادق پذیرائی ۹ تا ۱۲ و ٥تا۸ تلفن٤٦٥۸۹

دکترعباس نیك‌نژاد

متخصص از دانشگاه پاریس بیماری های معده،روده ، کبد ، لوزالمعده درمان بواسیر بدون عمل ، فیستول فیستور ، متد موثر دروازه شمیران خیابان گرامی پذیرائی ۳تا ۷بعدازظهر

معتادین تریاك ،هروئین و مرفین الکل

دکترحسن پزشك‌زادمعتادین‌رابدون زحمت خوابیدن با تقویت بنیه معالجه مینماید خیابان ری کوچه آبشارمقابل داروخانه ابن‌سینا تلفن ٥۱٥٤۱

بیماریهای مو

درمان ریزش مو -پوسته و چربی سر دکتر پرویز بهزاد . شاهرضابین کالج و آلیتالیا تلفن ٤٥۸٤۹
آ-٥٥۱

پزشکان شبانه روزی

دکتر کرامت‌الله فرهودی

بعد از ظهرها وهمه شب تاصبح شاهرضا پل‌چوبی تلفن ۷٥٦۲۸۳

مطب شبانه روزی دکتر ناصح

بیماری های داخلی - جراحی- زنان حشمت‌الدوله بین فروردین و اردی بهشت تلفن ٤۸۰۹۷ پلاك ۱٥٦

حصیر فروشیها

بنگاه عمده حصیر فروشی اتحاد

خیابان سعدی چهارراه سید علی حصیر های‌مرغوب جزئی و کلی بقیمت ارزان بفروش میرسد .
۱-۲۰ آ-۳٦۸

حصیر فروشی‌علی‌محبوبی

حصیر درجه یك موجود است . خیابان سپه جنب مسجد مجد
۱-۰ ۳ آ-٤٤٤

حصیر فروشی میهن

بهترین حصیرهای درجه یك را بارزانترین قیمت بفروش میرساند مجسمه اول خیابان امیرآباد چهارراه فرصت .

بارکش های شهری

باستان بار بارکش سپهرو

حومه تلفن ٦٤۹۲۱ و ٦٥۹۲۱ خیابان شاه چهارراه باستان
۱-۳۰ آ-٤۳۹

بار و اسباب‌کشی شهر و حومه گیتی‌بار نواب تلفن ۲۷۷۹۱
۱-۱٥ آ-٤۲۸

فروش اثاثیه

نمایشگاه ایران کالا اولین موسسه بازار خرید و فروش لوازم منزل‌دست دوم‌درایران خیابان شاه چهارراه گلشن تلفن های ٤٥٦۸٦ - ٤٥٦۸۹

همه روزه مقداری لوازم منزل‌که از منازل ایرانی و خرجی خریداری مینماید با سود بسیار ناچیز بفروش میرساند چنانچه شما تصمیم بخرید لوازم منزل از قبیل - قالی-قالیچه یخچال - تلویزیون - رادیو گرام- ضبط صوت - اجاق گاز -سرویس اطاق خواب -سرویس‌اطاق پذیرائی مبل -اشکاف-میز و صندلی - تختخواب و غیره دارید قبلاباین نمایشگاه مراجعه نموده و لوازم‌منزل مورد نیاز خود را که بسیار نو و آخرین مدل سال میباشدباارزانترین قیمتی که باور نمیفرمائیدخریداری نمائید یااشیائیکه لازم ندارید با اثاثیه مورد لزوم خود تعویض کنید پس خرید و فروش و معاوضه‌لوازم منزل فقط در ایران کالا تلفنهای - ٤٥٦۸٦و٤٥٦۸۹احتیاجات شماراتامین مینماید

مقداری نرده های آهنی

وپایه چراغ‌های‌بلند با چراغهای فلورسنت عالی وسیم برای فروش تلفون ۳۰۳٥٥۷

آنتن تلویزیون

آنتن تلویزیون راگران‌نخرید

آنتن تمام‌کانال تلویزیون -فرنگی باسیم دکل وحق نصب فقط ۷۰تومان فروشگاه آمپر خیابان شاه چهارراه اسکندری تلفن ٤۹٤۹۸
۱-۱۰ ۱-٥٥۹

الکترو غرب تلفن ٤۹٤٦۹

آنتن تمام کانال فرنگی بالوازم و مخارج نصب بوسیله متخصص فنی بشرط رضایت‌کامل فقط ۷۰تومان
۱-۱۰ ۱-٥٥٤

خرید اثاثیه

نمایشگاه و فروشگاه ایران کالا اولین موسسه خرید و فروش لوازم منزل در ایران تهران خیابان شاه چهارراه گلشن‌تلفن٤٥٦۸۹ـ ٤٥٦۸٦

هرنوع لوازم منزل از قبیل قالی قالیچه -تلویزیون -یخچال-رادیو گرام- اجاق گاز -ضبط صوت‌واشیاء دیگر منزل را بهر اندازه و مبلغی که باشد نقد خریداری میشود .
هموطنان عزیز چنانچه تصمیم‌دارید لوازم منزل خود راطوری بفروشید که مغبون نشوید فقط به نمایشگاه ایران کالا مراجعه فرمائید چون ما سعی مینمائیم چه در خرید چه در فروش و چه در معوضه رضایت- مراجعین محترم را فراهم نمائیم‌پس خرید-فروش- معاوضه لوازم منزل فقط در ایران کالا تلفن های٤٥٦۸۹ ٤٥٦۸٦

فرش کهنه و نو

در منازل‌به‌بهترین قیمت‌خریداری وتعویض میشودتلفن ٦۲۱۸٥٥ رضوی
۱-۲٦ ٦-۲٤٥

ضبط صوت شما را خریداریم
تلفن ۳۰٥۲٥۲
۱-۳۰ آ-٤۷۹

فرش نو و کهنه خریداریم ۳۲۷٥۹
۱-۲۰ آ-۳۷٥

فروشگاه محمد حسان

تنها فروشگاهی است که میتواند کلیه اثاثیه منزل شمارا بقیمت‌عادلانه خریداری کند تلفن ٥۸۱٥٥۸
۱-۳۰ ۱-٥٥٥

فروشگاه فردوست

خریدار هر نوع -یخچال - تلویزیون فرش . رادیوگرام -ضبط صوت نشانی -خیابان شهناز تلفن ۷٥۷٦۸٥

فروشگاه و نمایشگاه آسیا تلفن ٦۱۲۸۳۲

قالی -تلویزیون-یخچال-اجاق‌گاز وسایر لوازم منزل را بقیمت عادلانه خریداریم خیابان شاه - چهارراه‌پیروز
۱-۳۰ ۱-۳۳۲

معاوضه

فرش بهارستان میدان بهارستان فرشهای‌کهنه ونو وبانکی‌را درمنازل خریداری ومعاوضه مینماید ۳٤٥۳۷
۱-۳۰ آ- ۳۰۲

تهران کالا تلفن ۷۹٦۱٥

خرید و معاوضه فرش کهنه ونو
۱-۳۰ ا- ٤٦۰

فروشگاه حاجیان

یخچال-قالی - تلویزیون- رادیوگرام ضبط‌صوت و سایر لوازم منزل شما را عادلانه‌خریداریم سه‌راه امین‌حضور ۳۸۸۳۸
۱-۲٦ آ-٥٤۲

رکورددار مسابقه اتومبیلرانی

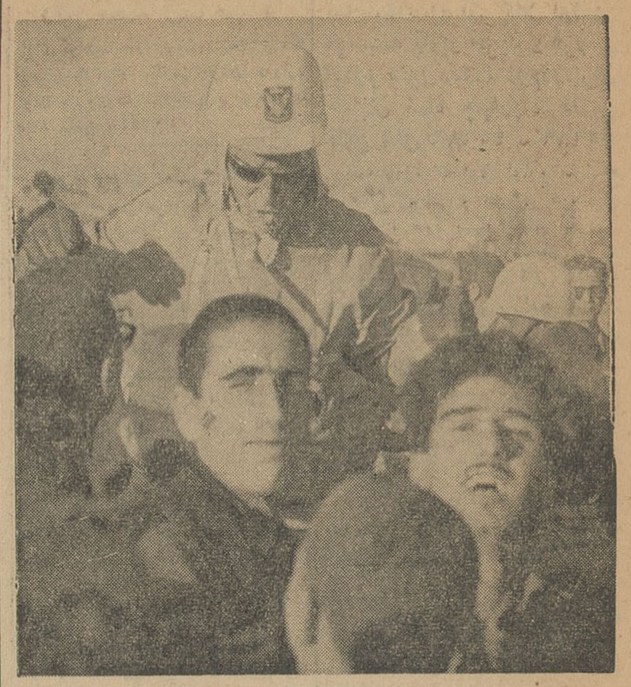

در مسابقات اتومبیلرانی اطلاعات آقای ژاك ژنو قهرمان آمریکائی مقام اول را بدست آورد ورکورد جالبی بجای گذاشت . نتیجه دقیق رکورد قهرمان امریکائی پس از استخراج بطوررسمی اعلام خواهدشد.
درعکس بالا تماشاچیان آقای ژنورا بروی دوش حمل مینمایند .

کشتی‌گیران مؤسسه اطلاعات

بعداز ظهر روزپنجشنبه مسابقه کشتی کارمندان و کارگران روزنامه اطلاعات درسالن مؤسسه اطلاعات‌زیر نظر فدراسیون کشتی کشور و به سرپرستی‌آقای‌مهندس‌توفیق‌جهانبخت برگزار گردید .

هنگام برگزاری این مسابقه‌آقای فرهاد مسعودی وکلیه نویسندگان ، کارمندان و کارگران مؤسسه حضور داشتند این مسابقات درشش وزن انجام گردید . قبل‌از شروع‌مسابقه آقای احمد انصاری ازطرف شرکت‌کنندگان خیر مقدم گفت و سپس مسابقه آغاز گردید .

درهر وزن چند دوره کشتی گرفته شد و نتیجه وزن ۴۸ کیلو باین‌شرح اعلام گردید . احمد طاهری ، احمد رضائی و عطا قدیانی بترتیب اول تا سوم شدند .

در وزن اول اکبر قربانی ،حسین کوهکن و محمدخان‌کرمی به ترتیب اول تا سوم شدند .

در وزن دوم اصغر بابازاده،ناصر بابازاده و محمد شهرستانی بترتیب اول تا سوم شدند .

در وزن سوم داود شاطریان‌مقام اول را بدست آورد ، رضاحسینی و جلال حسینی دوم و سوم شدند. در وزن چهارم خلیل بهرام‌زاده ، ناصر شفیعی و هادی بریری اول تا سوم شدند . دروزن پنجم حسین موسوی مقام اول را بدست آورد . کریم‌گل محمدی و عزیز ابراهیم زاده شیرازی دوم و سوم شدند . البته در وزنهای ششم و هفتم و هشتم نیز چندنفر شرکت داشتند ولی چون تعدادشرکت کنندگان کافی نبود مسابقات انجام نگردید .

جوائز قهرمانان این مسابقه در جشن‌اطلاعات بقهرمانان‌داده میشود.

تشکر

دربرگزاری مسابقات مزبورآقایان مهندس توفیق جهانبخت ، اخوت ، اشراق ، عنقا و رئیسی مربیان و داوران فدراسیون ، با ما همکاری نمودند که صمیمانه تشکر میشود .

مسابقه دوستانه کشتی

تیم نادر در تیم شهرری با ۷ برد پیروزشد

اخیرا یك مسابقه کشتی دوستانه بین تیمهای کشتی باشگاه ورزشی‌نادر وشهرری در دودسته انجام گردیدو نتایج زیر بدست‌آمد در وزن اول یوسف نژاد وآواز روبرو شدند ودر نتیجه یوسف‌نژاد از نادر با امتیاز برنده گردید در وزن دوم ابراهیم شریف بیگی‌باداردستانی برنده‌شریف بیگی از نادر با امتیاز در وزن‌سوم اسداله‌جعفری با امیر حسینی برنده جعفری‌ازنادرباضربه فنی‌دروزن‌چهارم ظفربخشیان باپیماندار برنده‌پیماندار باامتیاز ازشهر ری در وزن پنجم بلوردی‌باقنبر بهشتی‌برنده‌قنبربهشتی از شهرری در وزن ششم جمشید دونده با کریمی برنده دونده ازنادر باضربه فنی احمد غفاری‌باکیائی‌برنده غفاری از نادر باضربه فنی محسن‌ربی بابختیار برنده ربی از نادرباضربه‌فنی اکبر مشیتی با صفدر داوری برنده مشیتی از نادر با امتیاز .

در نتیجه کلی‌تیم نادر با ۷ بردو ودو باخت پیروز گردید .

دوبرنامه هنری

بطوریکه انجمن فیلارمونیك تهران اطلاع داد ساعت ۷ونیم‌بعداز ظهرروز پنجشنبه۲ خرداد«نیزماتیور»پیانیست مشهور بین المللی در تالار فرهنك برنامه‌ای اجرا خواهد کرد .

ساعت ۸ونیم بعداز ظهرروزدوشنبه ۹ خرداد بمنظور کمك به دبیرستان نورآئین اصفهان که‌مخصوص‌نابینایان ایران است‌برنامه‌رسیتال آوازدرتالار فرهنك اجرا خواهد گردید .

این‌برنامه باهمکاری‌انجمن فیلارمونیك تهران‌برگزار خواهد شد .

تقدیرازکارگردان نمایشنامه میخواهید بامن بازی کنید

همانطوریکه اطلاع‌دادیم نمایشنامه«میخواهید بامن بازی کنید» باشرکت هنرمندان هنرهای دراماتیك‌وهمکاری‌سرویس هنری روزنامه اطلاعات بروی صحنه آمد در پایان نمایشنامه آقای‌عباس مسعودی مدیر موسسه‌اطلاعات حلقه گلی که از طرف سرویس‌هنری‌روزنامه اطلاعات تهیه شده‌بودبگردن آقای رشیدی کارگردان هنرمندنمایش‌نامه آویخت

یك «تـز» عالی
در دکترای علوم اقتصادی

روزچهار شنبه۸اردیبهشت ۱۳۴۲در جلسه‌ایکه برای دفاع از رساله‌دکترای علوم‌اقتصادی درطالاردانشکده حقوق وعلوم سیاسی و اقتصادی تشکیل گردید آقای منصور فروزان فارغ

آقای دکتر منصور فروزان

التحصیل دوره دکترای آندانشکده ازرساله دکترای خود در باب‌عوامل تعیین کننده قیمت نفت خام و فراورده های نفتی دفاع کرد .

در این جلسه عده کثیری از استادان و دانشیاران کارمندان عالی رتبه شرکت ملی نفت ایران و کنسرسیوم نفت و دانشجویان دوره دکترا و دوره لیسانس حضور داشتند .

آقای دکتر حسین بیرنیا استاد راهنمای تز سوابق تحصیلات و کار و تالیفات آقای منصورفروزان را بیان داشت و گفت : در خاور میانه راجع به نفت که مهمترین ثروت کشور های این منطقه‌بشمار می رود در سال های اخیر مقالات ورسالات و کتب متعددی نوشته شده است که بیشتر جنبه سیاسی ومبارزه‌ای داشته است تا جنبه تحقیق علمی و کار تحقیق علمی در زمینه نفت خاصه تحقیق علمی در رمسائل اقتصادی نفت که ازطرف محققان در کشور های خاور میانه تهیه شده باشد زیاد نیست . بنا براین کار آقای فروزان که‌تحقیق علمی در مسائل اقتصادی‌نفت بویژه بررسی مسئله قیمت را وجهه همت خود ساخته است بسیار شایسته است و جا دارد در این راه کوشش بیشتری از طرف محققان بخصوص دانشجویان دوره دکترای اقتصادی بعمل آید .

آقای فروزان پس از ذکر اهمیت این بررسی از لحاظ منافع ومصالح ایران و سایر کشور های خاور میانه و اختلاف و کشمکش بزرگی که بین کشور های این منطقه و شرکت های نفت بروز نموده استو منجر بتشکیل‌سازمانی از کشور های صادر کننده نفت بنام اوپك گردیده است در باره ساختمان اقتصادی‌صنعت‌نفت‌درجهان و وضع انحصاری که تجارت نفت داشته و دارد و ترتیباتی که برای تعیین قیمت نفت در جهان وجود داشته و فعلا طبق آن عمل می شود به تفصیل و با ذکر آمار و ارقام جالب صحبت کرد و نتیجه گرفت که وضع فعلی قیمت نفت و عدم آزادی تجارت در عمل و سلطه انحصاری شرکت های بزرك نفت بر بازار این کالای مهم‌مشکلات و کشمکشهائی را بوجود آورده است که روز بروز دامنه آنها وسیعتر می شود مگر این که یك سازمان فنی و دائمی و بین المللی مرکب از کارشناسان مورد اعتماد و بی طرف از جانب سازمان ملل متحد تعیین شود و مرتبا بموضوع قیمت نفت و سایر مسائل اقتصادی رسیدگی و اظهار نظر کند . لازم نیست کشور های نفت‌خیز وشرکت های نفت مکلف باشند اختلافات خودرا باین سازمان مراجعه‌نمایند یا تصمیمات این‌سازمان را اجرا کنند زیرا اگر باید سازمان بین المللی مزبور با بی طرفی وبینظری مسائل را بررسی کند دیر یا زود چنان حیثیت و اعتباری تحصیل خواهد کرد که‌افکار عمومی‌اکثریت مردم جهان پشتیبان اظهار نظر ها و توصیه های آن سازمان خواهد شد وخود به خود مرجع رسیدگی به اختلافاتی قرار خواهد گرفت که اکنون حسن روابط بین المللی و توسعه اقتصادی کشور های کم رشد را تهدید می کند .

پس از پایان خطابه دفاعیه آقای فروزان سئوا لهائی در باب‌رساله مزبور از طرف آقای دکتر پیرنیا رئیس هیئت رسیدگی و آقایان دکتر کیهان و دکتر کیان اعضای هیئت رسیدگی به عمل آمد که آقای فروزان به تفصیل پاسخداد ومطالب خودرا روشنتر ساخت . هیئت رسیدگی پس از شور رساله دکترای اقتصاد آقای منصورفروزان را با درجه عالی به تصویب رسانید

برزودی پنج نوع آرمحصولات
B
Byrom
بایردم
معرّفی خواهد شد

۶۱ نفر در سیل مشهد هلاک شدند

بقیه از صفحه ۱۴

نیمه‌شب تگرگ درشتی توام باباران بسیار شدید شروع ببارید ن کرد و ساعتی بعد سراسر شهر مشهداسیل فرا گرفت .

دراین هنگام مردم همه در خواب بودند که ناگهان غرش رعدو برقو صدای آژیر اتومبیلهای آتش‌نشانی و آمبولانسهای شیروخورشید و لشگر ۱۲و بهداری و شهربانی ، وهمچنین بوق کارخانه نخریسی مردم راازخواب براتگیخت اهالی سراسیمه از خواب بیدارشدند و خود و خانه و زندگی خودرا غرق درسیلاب دیدند . تگرگ وباران شدید همچنان میبارید و غرش سهمگین سیل درخیابانها و کوچه‌های شهر مردم را وحشت‌زده میکرد .

خبرنگارما اضافه میکند که یك ساعت بعداز نیمه شب پریشب ضجه و زاری وهیاهوو غلغلهٔ مردم سیلزده مشهد هربیننده ایرا متاثر میکرد در این ساعت اکیپ امدادی اطلاعات برای کمك بمردم سیلزده و نجات جان‌اهالی از کام سیل براه افتاد و ذیلا گزارش اعضای اکیپ امدادی اطلاعات دربارهٔ سیل‌مهیب مشهد باستحضارمیرسد :

وقتی ازمقابل‌ادارهٔ سرپرستی‌نمایندگان اطلاعات واقع‌درخیابان تهران‌شهرستان مشهد حرکت‌کردیم‌ضمن شنیدن‌ضجه وزاری‌سیلزدگان‌متوجه‌شدیم‌که شمال شهرمشهد دستخوش سیل سهمگینی شده است درابتدای خیابان‌خواجه‌ربیع فریاد ضجه وزاری سیلزدگان رقت‌بار بود ووضع مردمی که برای نجات‌جان خود و جلوگیری‌از جریان سیل‌بخانه‌هایشان فعالیت میکردندانسان رامتاثر میکرد درخیابان های «ضد»و بهارنیز اهالی همه برای نجات جان خود و فرزندانشان فعالیت میکردند ودر های اطاقهای منازل خودرا با قدرت از جا می‌کندند ودر مقابل سیل خروشان‌سد می‌بستند تاشاید از خطر سیل درامان باشند . ولی این سیل مهیب همچنان میغرید و میخروشید و هرچه برسر راهش بودمیبرد درشمال وجنوب وداخل شهرهمه جاسیلاب موج‌میزد و اثاثیه زندگی مردم درکام سیل میغلطید و پیش میرفت .

■ اجتماع سیلزدگان درصحن

خطرسیل آنچنان سهمگین بود که مردم بامشاهده این وضع خانه و زندگی خود را رها کرده و دست زنو فرزندانشان را گرفته بصحن مطهر حضرت‌رضاعلیه‌السلام پناه میبردند . بیش‌از ۴۰۰۰هزارنفرازساکنین خیابان های شمالی‌مشهد که‌سیل خانه‌هایشان را فراگرفته و اثاثیه زندگیشان را برده بود در میدان شاه این شهرستان اجتماع کرده بودند وبااینکه سیلاب تازانوی آنان رافرا گرفته‌بود و تگرگ وباران همچنان بشدت میبارید دست توسل بسوی آسمان برداشته بودند و استغاثه میکردند .

درساعت دوبعداز نیمه‌شب ۸۰۰ نفر ازافراد لشگر ۱۲خراسان بکمك‌سیل‌زدگان ومردم شهر آمدند .درخیابان «ضد»که‌همه خانه‌ها درمحاصره‌سیل بود سربازان لشگر توانستند صدها نفرراازکام سیل نجات دهند دراین موقع سیل خروشان تمام خانه های محله زابلیهای مشهدرا خراب کردو بردوساکنین این محله در کام سیل افتادند . وعدهٔ زیادی از آنها بنقاط دیگر شهر پناهنده شدند در آنجا سه‌نفر نزدیك بغرق شدن بودند که توسط افراد اکیپ امدادی اطلاعات نجات یافتندو چهارراه خواجه‌ربیع‌پیر مردی بنام نوراللهٔ که‌تا کمرش را سیلاب فرا گرفته بود کودکان خود را بدوش داشت و میخواست از سیل فرارکندولی شدت جریان سیل اورا باکودکانش درغلطانید وافراد اکیپ امدادی اطلاعات آنها را نجات دادند و تاظهر روز بعد این پیرمرد وفرزندانش مهمان ادارهٔ سرپرستی نمایندگان اطلاعات بودند .

درکوچه حسین‌باشی واقع درخیابان خواجه‌ربیع مردی بنام رمضان بافری افراد خانوادهٔ خود را سوار چهارچرخه طوافی کرده بود وخانه وزندگی خودرا رهانموده‌بود تاجان خود وخانواده‌اش رانجات دهد ولی درخیابان چهارچرخه حامل آنان‌درجریان سیل‌افتاد ونزدیك بودهمه‌غرق‌شوند دراینجانیزخوشبختانه اکیپ امدادی اطلاعات توانست بکمك آنان شتافته و نجاتشان دهد .

■ برق شهر قطع شد

چون دربعضی تقاویم نجومی پیش‌بینی شده‌بود که‌بهار امسال خراسان دچار حوادثی ناگوار خواهد شد ویك سوم آن زیرآب خواهد رفت ازاین جهت همه مردم شهرمشهد از کوچك وبزرك بطرف صحنهای مطهر حضرت رضا روی‌می‌آوردند و ضجه وزاری‌می‌کردند،، تمام مساجد و تکایای شهر درحالیکه سیلاب آنهارا فرا گرفته بود مملواز مردم سیلزده بود دراینهنگام برق‌شهرنیز قطع‌گردید و سیلزدگان فانوس بدست برای نجات جان خود فعالیت میکردند. قبل از قطع برق‌شهر ستوان‌یکم هاشمی‌معاون‌زندان‌شهربانی مشهد و یکنفر دیگر بنام غلامرضا زحمتکش دچاربرق گرفتگی شده و جانسپردند .

در خیابان خواجه ربیع زنو دختر سیلزده‌ایکه برای نجات جان خوداز کام سیل میگریختند ناگهان سه مغازه در هم‌فروریخت و زن و دختر مذکور زیر آوار ماندند این زن و دختر بنام شهربانو وعفت بودند . در کوچه حسین‌باشی ساختمان خانه ای براثرسیل فروریخت وزنی بنام‌سکینه زیر آوار ماند .

■ خرابیهای سیل

خبرنگار ما اضافه میکند سیل مهیب مشهد بسیاری از مردم این شهرستان را از هستی ساقط کرد . در خیابانهای ضد ، رانندگان و بهار جمعا ۲۲۰ خانه فروریخت و ثالثیه زندگی ساکنین آن‌طعمه سیل شد در شمال شهر و اطراف خیابان‌خواجه‌ربیع و محله زابلیها و عشرت آباد۱۴۵خانه منهدم گردید . در جنوب غربی مشهد (پائین خیابان) و انتهای بازارچه عیدگاه و گودمصلی ۸۳ خانه را با ثالثیه آن سیل برد و جمعا ۴۴۸ خانه در شهرستان مشهد بکلی ویران شد

■ درا طراف مشهد

هنوز هم بارندگی در مشهد ادامه دارد و بسیاری از خانه ها که هنوز پابرجااست براثر نفوذ سیل وسیلاب درشرف انهدام است فریاد شیون و زاری از قسمت اعظم خانه های شهر بلند است و سیلزدگان که از هستی ساقط شده‌اند بزندگی از دست داده خودشاك میریزند و شیون میکنند .

خبرنگار ما اضافه‌میکند‌این‌بارندگی وسیل مهیب در حومه شهر مشهد و اطراف نیز ادامه داشته و در قراء تابعه این شهرستان نیز دو نفرقربانی‌گرفته است در چناران ، سیس‌آباد ، کاظم آباد ، چهارشنبه ، حسین آباد ، شاندیز ، طرقبه ، جاغرق ، عنبرون ، اخلمد ، کریم‌آباد و شادکن سیل خروشان بیشتر خانه های اهالی رابرده و تمام قنوات و مزارع کشاورزی منهدم شده‌است در اول رودخانه حصارك جنازه کودکی از کام سیل گرفته شده ودر چناران پیرزنی بنام صغری طعمه سیل گردیده است .

رودخانه چاهش واقع در نزدیکی سیس‌آباد طغیان کرده و همه خانه‌های سیس آباد را منهدم کرده‌است .طغیان این رودخانه پل معروف‌شاهی راشکسته و صدهاخانه در کریم‌آباد، محمدآباد و شادکن ویران گردید .

■ مجروحین سیل

علاوه برخسارات و تلفات سیل در شهرستان مشهد عده‌ای هم براثر خرابیهای خانه ها زیرآوار ماندند و مجروح شدند که سربازان لشگر ۱۲ خراسان آنانرا نجات دادند و به‌بخش سوانح منتقل کردند مجروحین درحدود ۳۰ نفر میباشند که حال بعضی ازآنها وخیم است و امیدی به زندگیشان نیست .

خبرنگار ما اضافه میکند هنوز هم بارندگی در مشهد ادامه دارد و سیل تمام خیابانهای شهررا فراگرفته است . بیشتر خیابانهای شهر مشهد براثر جریان سیل غیر قابل عبور است و مسدود گردیده‌است در خیابان هائی هم که میتوان عبور کرد وسائل نقلیه بزحمت رفت و آمد میکند .

در سراسر شهر مشهد واطراف کامیونهای ارتشی حامل سربازمستقر گردیده و سربازان آماده برای کمك بسیلزدگان میباشند در خارج شهر هزاران لاشه گاو و گوسفند و سك و الاغ که طعمه سیل گردیده است رویهم انباشته شده و همه‌گونه‌اشیاء و وسائل زندگی مردم در میان امواج سیل دیده میشود شهر مشهدبصورت تعطیل عمومی درآمده و مدارس مشهد تعطیل گردیده و بیشتر محلات خالی از جمعیت شده و مردم سیلزده به مساجد و تکایا پناه برده‌اند وباران همچنان میبارد ..

■ ۲۰۰ دهکده خراب شده

بقرار اطلاع طی بارندگی وجریان سیل بیش از ثویست دهکده‌در اطراف مشهد و سایر نواحی خراسان منهدم گردیده ومزارع کشاورزی نابود شده است .

آخرین اخبار سیل مشهد

خبرنگار مادر مشهد آخر وقت امروز بدنبال گزارشهای قبلی مورد بارندگی و جریان سیل مهیب در مشهد اطلاع داد بارندگی سیل آسا همچنان در مشهد ادامه دارد .خانه های جنوب شهر تخلیه شده وبر اثر جریان سیل مهیب یکی‌پس از دیگری فرو میریزد وحشتو اضطراب برتمام شهر سایه افکنده و سیل خروشان سراسر شهررا فرا گرفته‌است .مردم سیلزده که در برابر این قهرطبیعت وسیل‌خانمان‌برانداز کاری ازدستشان برنمی آید شیون کنان دسته دسته برای دعا به طرف حرم مطهرحضرت رضا علیه السلام روی می آورند . سربازان لشکر ۱۲ خراسان بافعالیت مشغول برگرداندن سیل و نجات‌شهر از خطر انهدام هستند .

۶۱نفر طعمه سیل شدند

از دیشب تاکنون تلفات سیل‌در مشهد به ۶۱نفررسیده است‌عده‌زیادی که مجروح شده اند در بیمارستان شهر بستری می باشند . تمام شهر مشهد یکپارچه تعطیل و غرق در سیل و سیلاب است . مزارع‌و باغات اطراف شهر بکلی منهدم شده است.

در قریه کریم آباد ۱۵۰ راس گوسفند یکباره طعمهٔ سیل شد

یك قریه در زیر سیل

خبرنگار ما اضافه کرد که قریه «شاه تقی» واقع در فاصله بین مشهد وتربت‌حیدریه‌براثر جریان‌سیل بکلی زیر سیلاب رفته و ۱۲۰ خانه‌درگلات نادری خراب شده است در قریه‌شاه تقی یکنفر قربانی سیل گردید و در تمام نقاط خراسان سیل جاری است در قریه «ارز»واقع دربخش «درمیان» بیرجند از یك قریه که ۱۸۰ خانه داشت فقط ۶۰خانه نیمه ویران باقی مانده و ۱۲۰ خانه این قریه‌زیر سیلاب رفته است .

مسافرین شمال

بقیه از صفحه اول

خبرنگاران جراید مصاحبه میکرد افزود از نظر مبارزه و ریشه‌کنی مالاریا که طی برنامه - های منظمی از سال ۱۳۲۸ درایران شروع شده است کشور ما بسه منطقه تقسیم شده است در منطقه شمال عملیات مبارزه با مالاریاپایان یافته واین‌مناطق بکلی‌پاك‌شده‌است در منطقه دوم یعنی منطقه وسط عملیات مبارزه با مالاریا درمرحله سمپاشی است واین حدود که ۹۱ هزار قریه در آن قرار دارد نزدیك بپاك شدن است .

سومین منطقه در سراسرقسمت جنوب کشور قرار دارد واز نظرما این منطقه یك منطقه مالاریائی و خطرناك است انواع پشه‌های ناقل در این منطقه درمقابل‌سموم حشره کش د - د - ت‌و دیلدرین‌مصونیت پیدا کرده‌اند این‌مصونیت ازقسمت جنوب شرقی کشور شروع شده و بتدریج تمام قسمتهای جنوب کشور آلوده شده است در این منطقه‌هم بیمار مالاریائی وجود داردو هم‌پشه ناقل میکرب .

رئیس سازمان ریشه کنی‌مالاریا گفت : منطقه مذکور برای سایر مناطق پاك شده خطر دارد ولی اقدامات احتیاطی صورت گرفته به این ترتیب که سعی ما در این منطقه این است که ازاشاعه بیماری جلوگیری کنیم و برای نیل به مقصود نظارت کامل وسیله افراد و گروههای اعزامی ما بمنطقه‌آلوده جنوب صورت میگیرد در منطقه آلوده ۶۸۵۷ آبادی وجود دارد و دو میلیون و چهارصد هزار نفردر این منطقه ساکن هستندجلوگیری از انتقال بیماری مالاریا در این منطقه مقدور نیست ولی‌جلوگیری از اشاعه و سرایت آن بمناطق‌پاك شده و سمپاشی شده امکان پذیر میباشد .

آقای دکتر مهتدی سپس گفت: با مسئولان بنگاههای مسافربری و ژاندارمری و راه‌آهن مذاکرات لازم شده و قرار است ماموران این دستگاهها با ما همکاری‌کنند باین ترتیب که رفت و آمد مسافران از مناطق جنوب بشمال شدیدا تحت‌نظارت ماموران مبارزه با مالاریا قرار گیرد ودر صورت مشاهده بیماران مبتلا به مالاریا مسیر مسافرت آنان، محل‌اقامتشان تایکماه کنترل شود .

بررسی‌های لازم برای اقدامات احتیاطی صورت میگیرد وامکان دارد از نوع دیگر سموم با توجه بوضع جغرافیائی منطقه برای از بین بردن پشه‌ها استفاده شود . ضمنا نوعی نمك دوروئی تهیه می‌گردد که در این نمك داروی‌ضد مالاریا وجوددارد‌نمکها بطورمجانی بین اهالی جنوب کشور توزیع خواهد شد .

۳۰۰ هزار پرونده مالیاتی

بقیه از صفحه آخر

سابق مربوط به پیشه وران واصناف و مودیان‌کم در آمد است پرونده های بزرك زیاد نیست اما رسیدگی به آنها بوقت زیادی احتیاج دارد . وزارت دارائی در نظر دارد در درجه اول پرونده های بزرك مالیاتی را در کمیسیونهای توافق موردبررسی‌قرار دهداین پرونده‌ها اگر بمرحله‌توافق برسد وجوه قابل توجهی عایدخزانه دولت خواهد کرد .

یك مقام مالیاتی بخبرنگار ما گفت : ارجاع پرونده های بزرك مالیاتی مستلزم توافق قطعی بامودی نیست اما موجب میشود که تکلیف آن فورا در کمیسیون معلوم گردد و اگر توافق بعمل نیامد کمیسیون عالی حل اختلاف رای قطعی ونهائی را صادر کند .

پرونده های دیگر

در میان پرونده‌های مالیاتی‌موجود پرونده‌های‌مربوط‌به مالیات‌مستغلات وارث و بازرگانان بدون کارت بازرگانی و نظایر آن نیزوجود دارد که همه این نوع پرونده ها قابل رسیدگی وتوافق‌در کمیسیونهاست

تعداد کمیسیونها

هنوز کمیسیون های توافق وحل اختلاف تشکیل نشده است و تا بیست روز دیگر که زمان آغاز قانونی‌کار آنهااست تشکیل خواهند شد .

تعداد کمیسیونها هنوز معلوم نیست‌شایدبرای مرحله اول‌تعدادش زیاد نباشد ولی اداره کل وصول تهران در نظر دارد بتدریج که‌حجم ارجاع پرونده ها به کمیسیون‌های توافق زیاد میشود تعداد کمیسیونها را هم افزایش دهد . برای کمیسیون توافق و حل اختلاف از صاحب - منصبان عالی رتبه وزارت دارائی که هم اکنون شاغل هستند برای بعد از ظهر ها استفاده خواهد شد .

وضع شهرستانها

امروز وزارت دارائی طی‌تلگرافی بکلیه پیشکاریها دستور داد که تا فراهم شدن مقدورات و امکانات اجرای قانون سازمان تشخیص مالیات و تصفیه مالیاتی امورمالیاتی باسازمان فعلی اجراشود وهیچگونه کندی نباید در کار پیدا شود .

باین ترتیب دارائی های‌شهرستانها هروقت امکان تشکیل کمیسیون توافق و حل اختلاف را پیداکردند ممکن است بقایای‌مالیاتی را باتوافق عمل کنند. دروزارت دارائی‌مطالعاتی در جریان است که قانون تصفیه مالیاتی را هرچه زودتر بتدریج در شهرستان‌های‌مختلف باجراگذارند.

آگهی بانك ملی ایران

برای تسهیل امور بازرگانی از تاریخ بیست و هشتم اردیبهشت ماه ۱۳۴۲ نمایندگی را مهرمزاج شعبه اهواز منتزع‌و بشعبه مستقل تبدیل خواهد شد مراتب جهت اطلاع اهالی محترم کشور اعلام گردید الف ۱۱۳۰ .

بانك ملی ایران

سمینار بازرسی کل کشور درگزارش نهائی خود درخواست کرد:

شورایعالی بازرسی تشکیل شود

سمینار بازرسی کل کشور که از یك هفته پیش شروع بکارکرده بود نتیجه بررسی های خود راضمن گزارشی به هیئت مدیره سمینار تسلیم کرد .

درگزارش نهائی سمینار گفته شده است :

همانگونه که‌در قانون پیش بینی شده بازرسی کل کشور شامل دو قسمت خواهد بود : توصیه‌میشود که قسمت اول بدوایرمختلف‌تقسیم شود و کار هر دایره رسیدگی بشکایات وگزارش‌های‌مربوط‌به یك‌وزارتخانه و یابنگاه مقرر در ماده ۷ قانون سازمان دادگستری باشد

در موضوع تمرکز یا عدم تمرکز امور بازرسی کل کشور : چون حفظ مرکزیت امور بازرسی کل کشوربصورت فعلی مقرون‌بمصلحت است برای اجرای مفاد ماده ۷قانون مصوب ۱۴ اسفند ۱۳۳۳ ضروری است در حوزه هر استان یا هر شهرستان شعبی از اداره بازرسی کل کشور دایر شود ویاهیئت هائی بطور دائم در استانها وشهرستانها مستقر گردد نظر سمینار مبنی بر این است که بازرسی کل کشور بعنوان یك مقام عالی و استثنائی برای بازرسی و اعمال نظارت فائقه میباشد

بنا براین ایجاد شعب دراستانها وولایات یا تعیین هیئت های دائمی در شهرستانها بمصلحت نمیباشد

روش کار

درباره روش‌کار بازرسی کل‌کشور سمینار پیشنهاد کرده است :

باتوجه بوظائف مهمی که‌بر طبق قانون مصوب اسفند ۱۳۳۳ بعهده اداره بازرسی کل کشور محول شده تقویت کامل‌دستگاه‌بازرسی کل‌کشور ازحیث تعداد بازرسان قضائی آزموده وباسابقه لازم ضروری است

تشکیل شورایعالی بازرسی کل‌کشور

شورائی بنام شورایعالی بازرسی کل کشور باحضور نخست‌وزیر مرکب از وزیر دادگستری‌بعنوان ریاست‌بازرسی کل‌کشور و رئیس ودادستان دیوانعالی کشور و رئیس دانشگاه تهران و مدیر کل بازرسی کل کشور بعنوان دبیر شورا و رئیس کل دیوان کیفر و پنج‌تاده نفر از بهترین متفکران صالح‌ومورد اعتماد ملت‌بدعوت رئیس بازرسی کل کشور لااقل در هر ماه یکمرتبه تشکیل شود

وظائف بازرسان

وظائفی که‌بموجب قانون در عهده بازرسی کل کشور گذارده شده در مواد مختلف آئین‌نامه مربوط ذکر گردیده سمینار توصیه میکند باتوجه بمقررات قانونی بازرسان کل کشور در کلیه امور مرجوعه درصورتیکه درائناء بازرسی مواجه باوقوع جرائمی گردند اقدامات مقدماتی و احتیاطی رادر حدود اختیارات دادستانها انجام ودراسرع وقت پرونده را تکمیل وبرای تعقیب بمراجع ذیصلاح ارسال دارند .

شجاع‌الدین شفا

بقیه ازصفحه آخر

عضویت افتخاری برگزیده‌شده‌اند.

بدین مناسبت روز گذشته‌شرح ذیل توسط خبرگزاری رسمی‌ایتالیا (آنسا) انتشار یافت :

رم - خبر گزاری ایتالیا - آقای شجاع‌الدین شفا عضو افتخاری انستیتوی‌روابط‌فرهنگی ایتالیامترجم معروف کتاب «کمدی الهی» دانته است .

وی اخیرا بنمایندگی فرهنگی دربارشاهنشاهی ایران برای گشایش نمایشگاه بزرك هنری ایران به میلان مسافرت کرد و در بازگشت به‌رم‌سخنرانی جامعی‌بزبان ایتالیائی در دانشگاه ر م‌ایراد نمود و ازطرف انستیتوی روابط فرهنگی ایتالیا ضیافت باشکوهی‌با شرکت‌شخصیت های مختلف فرهنگی ایتالیا بافتخار او داده شد .

شفا علاوه برسمت رایزن‌فرهنگی در بار ایران رئیس امور مطبوعاتی و سخنگوی دربار شاهنشاهی ایران نیز هست - ولی قسمت عمده‌فعالیت او صرف کار های ادبی و فرهنگی و مخصوصا شورای فرهنگی یا آکادمی سلطنتی ایران میشود که اخیرابفرمان شاهنشاه ایران‌تاسیس شده است و وی‌سمت دبیر کل این آکادمی را عهده دار است .

در مجموعه آثار ادبی شجاع‌الدین شفا ترجمه شاهکار ها ی‌ادبیات‌نظم و نثر ایتالیائی که وی با آنها آشنائی عمیق دارد دارای اهمیت خاصی است . ترجمه «کمدی الهی» که وی سه سال از ۱۹۵۳ تا ۱۹۵۶ مشغول آن بوده دارای چندین‌هزار شرح و حواشی از طرف مترجم و بخصوص دارای یك مقدمه ۳۰۰ صفحه‌ای است که در آن‌مخصوصا مراجع و مدارك شرقی متن دانته و سیر تکامل موازی اصول تصوف وعرفان شرقی و غربی مورد تحقیق قرار گرفته است . شفا در این تحقیق مفصل موارد مشابه متعددی را بین اشعار دانته و اشعار حافظ شاعر ایرانی بزرك معاصر او عینا نقل کرده است .

یك قسمت دیگر از این‌تحقیق شامل سوابق اثر دانته در یك منظومه مذهبی ایرانی عصراشکانی بنام «ارداویراف نامه» است که یك متن مزدائی است و فصول مختلف آن شباهت عجیبی بافصول منظومه دانته دارد .

موفقیت فوق العاده ترجمه‌فارسی کمدی الهی که حقا انتظار میرفت محدود به یك کار تحقیقی و علمی سنگینی بماند حتی‌برای خود مترجم این کتاب‌نیزغیر منتظره وتعجب‌آور بوده است .باید تذکر داد که‌شفا علاوه بر ترجمه این منظومه یك آنتولوژی شعر ایتالیائی را از قرن سیزدهم تا بامروز ویك منتخب داستان های نویسندگان برجسته قرون هیجدهم و نوزدهم ایتالیائی را نیز که هر دوبا همین موفقیت مواجه شده ترجمه و چاپ کرده شجاع‌الدین‌شفا بمناسبت‌خدمات باارزش خود بتوسعه روابط‌فرهنگی و معنوی ایتالیا و ایران بدریافت نشان طلای فرهنگی ایتالیا ونشان شایستگی جمهوری نائل شده و گرونکی رئیس جمهوری پیشین ایتالیا در سفر خود بایران ازاو رسماازطرف ملت‌ایتالیا سپاسگزاری کرده است . اخیرا نیزوی کتاب مهمی بنام جهان ایرانشناسی در باره فعالیت های مربوط به تمدن و فرهنك ایران در تمام جهان‌تالیف کرده است که یك فصل مشروح ان به ایتالیا تعلق دارد.

فعالیت فعلی او بخصوص صرف ایجاد یك مرکز بین المللی مدارك و اسناد مربوط به ایران میشود که کار های آینده شورای‌فرهنگی سلطنتی ایران بر آن متکی خواهد بود .

آگهی بانك مرکزی ایران

بمناسبت تغییر فصل بازدید از خزانه جواهرات بانك مرکزی ایران از تاریخ اول خرداد ماه ۱۳۴۲ (۲۲ می ۱۹۶۳) روز های یك شنبه سه شنبه . پنج‌شنبه - هر هفته غیر از ایام تعطیل از ساعت ۵ تا ۷½ بعد از ظهر خواهد بودالف ۱۱۲۷ .

۱_ ۳ آ_۵۲۸۶ بانك مرکزی ایران

آگهی مناقصه شماره ۱۳

اداره سر رشته‌داری ارتش مقدار گوشت گوسفند مصرفی‌روزانه واحد های پادگان مرکز را مخلوط از ⅔شیشك دنبه‌دار و ⅓میش دنبه‌دار برای مدت یکسال را بمناقصه میگذارد :

۱- داوطلبان معامله برای دریافت برك مشخصات جنس مورد معامله و دریافت برك شرایط معامله و نمونه قرار داد بدایره خرید و پیمانها اداره سر رشته داری ارتش واقع در فیشر آباد مراجعه و پیشنهاد خود را در دو پاکت لاك ومهر شده‌یکی محتوی سپرده و دیگری پیشنهاد مربوطه که در روی آن جمله مربوط بمناقصه گوشت گوسفند نوشته شده باشد تا آخر ساعت ۹ صبح روز ۲ر۴ر۴۲ بدفتر اداره سر رشته داری ارتش تسلیم و رسید دریافت دارند .

۲- پیشنهاد دهندگان یکنسخه دیگر از پیشنهاد خود را باید لاك ومهر نموده و قبل از تاریخ مناقصه باداره بازرسی مالی ارتش واقع‌در خیابان‌سوم اسفند ارسال‌و رسید دریافتی‌را ضمیمه‌پیشنهادی که باداره سر رشته داری ارتش تسلیم میدارند بنمایند .

۳- کمیسیون مناقصه در ساعت ۱۰ صبح روز ۲ر۴ر۴۲ تشکیل‌و پیشنهادات واصله را باز و قرائت خواهد نمود.

۴- به پیشنهاداتی که بر خلاف برك چاپی شرایط معامله تسلیم شده باشد و یارسید پیشنهاد ارسالی باداره بازرسی مالی ارتش را ضمیمه نداشته باشد مطلقا ترتیب اثر داده نمیشود .

۱_۲ آ_۵۲۶۴ اداره سر رشته داری ارتش

آگهی مناقصه خرید موتور پمپ

اداره کل گمرك یکدستگاه موتور پمپ و یکدستگاه الکترو پمپ طبق برك مشخصات و برك شرایط مربوطه از طریق مناقصه خریداری مینماید .

پیشنهاد دهندگان‌بایستی پیشنهادات‌خودراباذکر کلیه‌مشخصات وکاتالك بضمیمه قبض سپرده باضمانت نامه بانکی معادل ۵٪بهای پیشنهادی تاساعت ۱۰ صبح روز ۱۵ر۳ر۴۲ دریاکت‌لاك‌ومهر شده که روی آن عبارت (مربوط بمناقصه موتور پمپ والکترو پمپ) قیدشده باشد باداره دفتر کل گمرك واقع در کاخ وزارت اقتصاد تسلیم ورسید دریافت دارند پیشنهادهای رسیده ساعت ۱۱همانروز بازو قرائت خواهد شد پیشنهاد دهندگان بایستی یك نسخه از برك مشخصات وبرك شرایط مناقصه را که‌در دفتراداره کارپردازی کل‌گمرك موجود است‌دریافت و پس‌ازاطلاع کامل برك شرایطرا امضاء و به پیشنهاد خود ضمیمه نمایند .

پیشنهادات فاقد کاتالك و برك شرایط و سپرده مردود است اداره کل گمرك دررد یاقبول یك یاکلیه پیشنهادات مختاراست .

الف ۱۱۲۹ اداره کل گمرك

۱_ ۲ آ_۵۲۹۲

«آگهی حراج مورخه ۱۹ر۲ر۴۲»

گروهان ۵اردنانس لشکر ۵ خانه تعداد ۲۴دستگاه خودروارتشی رابشرح زیر جمس شاسی بلند ۱۶ دستگاه و دوج ½ ۱ تن سه دستگاه دوج ¾تن یکدستگاه جیپ۶ولت ۴ دستگاه از طریق‌حراج طبق ماده ۳۱۲ آئین نامه معاملات دولتی باشرایط زیر بفروش میرساند .

۱- شماره های ۱۶ دستگاه جمس عبارتند از :۱۱۸۳۸_ ۱۱۸۰۶ ۱۰۱۱۲_ ۱۱۸۱۷_ ۱۱۸۰۹ _۱۰۴۷۹_ ۱۰۸۵۴ _ ۱۳۴۸۲ _ ۱۴۰۶۲ _ ۱۰۶۴۶_ ۱۰۵۵۸_ ۱۲۱۲۱ _ ۱۱۰۴۰_ ۱۱۸۶۴ _ ۱۰۹۱۵_ ۱۱۸۱۱و دوج ½ ۱ تن‌بشماره ۱۸۱۳۷_ ۱۸۰۴۸_۱۱۴۴۸ ودوج ¾تن بشماره ۱۲۶۲۵ و جیپهای ۶ ولتی بشماره های ۱۶۶۹۴ ۱۵۲۷۰ _۱۵۵۲۳_ ۱۶۶۸۹

۲- ماخذ فروش خود روها برای یك پارتی خواهد بود که‌بهای هریك از خودروهای مورد نظر با ذکرشماره همان پارتی پیشنهاد میشود .

۳- شرکت کنندگان در حراج میبایستی قبلا مبلغ ۴۰۰۰۰ریال بعنوان سپرده در حساب شماره ۱۰۰۲ دارائی لشکر ۵خانه‌پرداخت نموده و فیش مربوطه را همراه خود داشته باشند .

۴- حراج خوروهای جمس از مبلغ ۲۱۳۷۲ ریال ودوج½ ۱ تن از مبلغ ۱۴۳۴۵ ریال و دوج ¾تن از مبلغ ۱۱۲۵۶ ریال و جیپ ¾تن از مبلغ ۴۶۵۷ ریال شروع خواهد شد .

۵- کلیه عوارض و مالیات و سایر هزینه‌های قانونی از قبیل حق‌الدرج و حق کارشناسی و آگهی در روزنامه پرداخت شده بعهده برنده حراج میباشد .

۶- شرکت کنندگان در حراج میبایستی مشمول ممنوعیت قانونی هیچ یك از مقررات قانون مصوبه ۲۲دیماه ۱۳۲۷ نباشد.

۷- محل‌حراج در پارك گروهان اردنانس لشگر ۵ واقع در پادگان خانه‌با حضور شرکت کنندگان و کمیسیون‌حراج‌خواهدبود

۸- حراج از ساعت ۹ روز چهارشنبه ۸ر۳ر۴۲ درمحل‌مشروحه در ماده ۷ بعمل خواهد آمد .

۹- در مقابل فروش خودروها ازبرنده حراج وجه نقد دریافت خواهد شد .

۱۰- برنده حراج موظف‌است حداکثر درمدت یك هفته‌خودرو های‌خریداری را ازمحل مزبور خارج نماید .

گروهان اردنانس لشگر ۵ پیاده آذربایجان

۱_ ۲ آ_۲۲۴ ۵

تسلیت

سرکار سروان رحمانی

ضمن اظهار همدردی مصیبت وارده را بجنابعالی وخانواده های محترم مجدی و قره‌گزلو تسلیت میگوئیم .

سرگرد احمدی - ستوان یکم صبوحی - ستوان یکم شاهین. آ_۳۵۷۳

همکار محترم آقایان حسین‌قاسمی‌ورضاانتظاری

از طرف خود و کلیه کارمندان فرهنگی مامور در سازمان تربیت بدنی مصیبت وارده را بشما و آن خانواده محترم تسلیت می گوید .

مدیر کل‌سازمان - حاج عظیمی

همکار محترم آقایان‌حسین‌قاسمی‌ورضاانتظاری

ازطرف خود وکلیه سازمانهای ورزشی کشور مصیبت وارده‌را بشما وآن‌خانواده گرامی تسلیت می گوید .

رئیس سازمان و معاون وزارت فرهنك

آ_۳۵۵۱ **سرلشگر دکتر ایزدپناه**

دوست عزیز آقای پرویز محمدزاده

ازمصیبت بزرگی‌که برای تو وخانواده گرامت روی داده بی نهایت متاثریم و آنرا صمیمانه تسلیت میگوئیم.

انصاری - قدس - فرجی- کوچکیان - آیوازیان - گشتائی- واروژ. آ_۵۳۹۰

مصیبت وارده را بخانواده محمد زاده بخصوص دوست عزیزم آقای پرویزمحمدزاده تسلیت میگوییم. **احمد مدرسی**

بدینوسیله کارمندان و کارکنان‌شهرداری ناحیه ۵ مصیبت وارده را بهمکار محترم‌آقای ارسلان کرور تسلیت عرض مینمایند.

آ_۳۵۶۹ **دکتر باسقی**

برنامه آینده سینماهای ایران- دنیا- مراد- رامسر- ژاله- فلور- کارون- فری

صارمی در فیلم پرسود صدای سال پرتگاه مخوف

ولیلا در فیلم پرسود صدای سال پرتگاه مخوف

پیشوائیان در فیلم پرسود صدای سال پرتگاه مخوف

هما در فیلم پرسود صدای سال پرتگاه مخوف

گوگوش در فیلم پرسود صدای سال پرتگاه مخوف

محکوم باعدام شد

شعبه دوم دادگاه عالی جنائی بریاست آقای علمیه پس از سه جلسه رسیدگی به پرونده عبداله بابائی سرباز وظیفه‌ای که باتهام قتل محصلی در اراك تحت تعقیب قرار گرفته بود، باکثریت آراء ویرا محکوم باعدام کرد.

عبداله بابائی برای گذراندن مرخصی باراك رفته و درروز هفدهم مهر ماه سال ۴۱ با ضربه کارد کیومرث بیات دانش آموز سال ششم ادبی را بقتل رسانده بود.

درکیفر خواست صادره علیه عبداله بابائی، دادستان برای وی تقاضای اعدام کرده بود و در جلسات دادگاه پس از بیان ادعا از طرف دادیار و ایراد دفاع از طرف وکیل مدافع و متهم رای دادگاه اعلام شد. دادگاه باکثریت آراء عبداله بابائی را محکوم باعدام کرده بود و متهم از رای صادره فرجام خواسته است.

عبدالله بابائی جوانی که محکوم باعدام شده است

کشف اتومبیل

*دیشب مامورین ناحیه یك ژاندارمری در پشت گردنه مهرآباد اتومبیل فولکس واگن شماره ۵۸۹۴۸ مدل ۱۶۶۱ واستیشن بی شماره‌ای را که بسرقت رفته بود پیدا کردند.

یکی دیگر از متهمین حادثه مرگ پزشك نیا دستگیر شد

یکی دیگر از متهمین حادثه رانندگی که منجر به مرگ مرحوم پزشك نیا شدو وسیله دادسرای خرمشهر دستگیر شد و تحت الحفظ به تهران اعزام شد وامروز بدادسرای ناحیه ۲ تهران که مامور رسیدگی باین حادثه است تحویل گردید.

این شخص می گوید من صاحب اتومبیل هستم ولی هنگام تصادف راننده نبودم.

نیم میلیون کالای قاچاق

باتیراندازی مامورین ژاندارمری کشف شد

معاون ناحیه یك ژاندارمری امروز به خبرنگار ما گفت: چند روز پیش بما اطلاع رسید که اتومبیل شماره ۳۰۱۶ ازجنوب کالای قاچاق به تهران می‌آورد. ما بیکی از واحد های خود که در جاده اصفهان مستقر هست دستور دادیم تا این اتومبیل را توقیف کند و آنرا بازرسی نماید

معاون ناحیه یك افزود دیشب این اتومبیل در سی کیلو متری قم در جاده اصفهان که با سرعت سرسام آوری در حرکت بود به چنك مامورین افتاد. برای دستگیری این اتومبیل مامورین مجبور به تیراندازی شدند و سر انجام آنرا متوقف نمودند، در بازرسی که ازاین اتومبیل بعمل آمد نزدیك به نیم میلیون تومان کالای قاچاق که ورود آن به کشور ممنوع است یا گمرك زیادی دارد بدست آمد در میان این کالا سیصد بطری مشروب گرانقیمت خارجی نیز دیده میشد.

معاون ناحیه یك گفت همیشه هنگام حرکت این اتومبیل درجاده‌ها روی نمره های جلو و عقب آنرا با گل میپوشاندند ولی دیشب یك رگبار شدید گل را شست و سبب شد که مامورین ما آنرا تشخیص دهند.

راننده این اتومبیل و کالای قاچاق فردا به تهران منتقل خواهند شد.

۱۱۰ هزار تومان از بانك سرقت شد

مامورین پس از تحقیقات لازم پولها را ازمنزل متصدی باجه پرداخت پیداکردند ومتهم را بازداشت نمودند

دیروز مامورین اداره آگاهی موفق شدند صدو ده هزار تومان پولی راکه از بانك ملی بسرقت رفته بود کشف نمایند.

بطوریکه خبرنگار ما کسب اطلاع کرده‌است دیروز از شعبه بازار بانك ملی باداره آگاهی اطلاع رسید که سرقتی در بانك روی داده و مبلغ یك میلیون و صد هزار ریال ازوجوه بانك مورد دستبرد قرار گرفته است.

مامورین اداره آگاهی به بانك ملی بازار رفتند و تحقیقات خودرا شروع کردند. چون سرقت دریکی از باجه های پرداخت بانك صورت گرفته بود مامورین ضمن بازجوئی از چند نفر به ناصر حبیبی متصدی باجه پرداخت بانك ظنین شدند. ناصر دربازجوئی منکر اتهام وارده بود ولی مامورین باظهارات او قانع نشده ویرا برای بازرسی بمنزلش بردند و پس از مدتی جستجو پولهای مسروقه را پیدا کردند و بمقامات بانك تحویل دادند.

مامورین آگاهی دراین باره پرونده‌ای تشکیل دادند و متهم را بدادسرا فرستادند و بازپرس نیز با صدور قرار لازم متهم را بزندان فرستاد.

کشف سرقت فروشگاه

چندی قبل سرقتی از فروشگاه رادیو فروشی آقای عباس شکریه اتفاق افتاد و اموالی معادل صدوسی هزار ریال بسرقت رفت. مامورین در تعقیب سارق بودند تا اینکه دیروز سارق دستگیر شد و قسمتی از اموال مسروقه کشف گردید.

۲ نفر کشته و ۱۸ نفر مجروح شدند

طبق گزارش خبرنگار مادرشاهرود پریروز اتومبیل استیشن مسافربری خط گنبدکاوس ـ شاهرود براننده‌گی غلام فرهادی که با ۳۵ نفرسرنشین از گنبد کاوس عازم شاهرود بوددرچهل کیلو متری شاهرود بعلت سرعت زیاد واژگون شد در این حادثه دونفر از سرنشینان اتومبیل باسامی جواد وفاطمه عمودی مقتول و ۱۸ نفردیگر بسختی مجروح گردیدند

مردی زنش را چاقو زد

ولی زن که به بیمارستان منتقل شده بود بمامورین پلیس گفت من ازپله‌ها افتاده‌ام!

دیشب زنی که در اثر چندضربه چاقو مجروح شده‌بود به بیمارستان امدادی حکیم‌الملك منتقل شد. در بیمارستان پس از اینکه جراحان این زن را معالجه کردند و زخمهایش‌را پانسمان کردند، دفتر دار بیمارستان اسم او را سئوال کرد تا هنگام مراجعه بعدی وضع بیمار معلوم شود اما این زن حاضر نشد اسم خود را فاش کند. چون بیمارستانهای حوادث شهر در صورتیکه چاقو خورده‌ای یا مجروح شدیدی به آنجا مراجعه کند، جریان را بکلانتری محل اطلاع میدهند تا از او بازجوئی بشود در باره این خانم نیز بپلیس اطلاع داده شد. ولی این زن حاضر نشد حقیقت ماجرا را نزد پلیس فاش کند و فقط گفت من ازبلندی افتاده‌ام ولی چون محرز بود که مجروح چاقو خورده است در این باره تحقیقات بیشتری شد ولی او کتبا نوشت که از کسی شکایتی ندارد. هنگامیکه برای این زن مسلم شد که دیگر از او تحقیق نخواهد شد بیکی از پرستاران بیمارستان گفت شوهرم دیشب خیلی عصبانی بود منهم بیشتر اورا عصبانی کردم در نتیجه با کارد آشپزخانه بجان من افتاد ولی بهیچوجه حاضر نیستم علیه او شکایت کنم چون میدانم پشیمان شده وبفرض هم که از روی سوء نیت چنین کاری را کرده باشد نمیخواهم یك پرونده چاقوکشی برای شوهرم درست کنم لذا از گناه او صرف‌نظر میکنم.

درهای آهنی شاگرد مغازه را کشت

امروز آقای قاسم حاجی باقری طی نامه‌ایکه بعنوان روزنامه اطلاعات فرستاده درباره حادثه خیابان اقبال که خبر آن روز چهارشنبه گذشته در صفحه حوادث چاپ شده بود توضیح داد. وی نوشته‌است: روز چهارشنبه حاصل زندی و محمدشاگرد های تراشکاری برادرم در غیاب اوبرای آوردن قالب از انبار که در خیابان اقبال قرار دارد رفتند وقتی آنها به‌انبار رسیدند مشاهده کردند که ازطرف مغازه آهنگری اقبال مقداری دروپنجره روی‌درانبار گذاشته شده‌است حاصل جلو رفت تا درهارابرداد و درانبارارا باز کند که‌درهای آهنی روی اوافتاد و کشته شد.

در مشهد ۴۴۸ خانه منهدم شد

سیل درمحلات جنوبی مشهد

گزارش خبرنگاران مادرشهرستان ها حاکیست که بارندگی دراکثر نقاط کشور همچنا نادامه دارد، در شهرستان مشهد خسارات سیل فوق‌العاده زیادبوده ومتجاوز ازچهارصدو چهل وهشت خانه در نقاط مختلف این شهرستان ویران شده و عده‌ای نیز تلفات داشته‌است

■ خرابی سیل

خبرنگار ما در شادگان گزارش میدهد بعلت بارندگیهای شدیدی که‌اخیرا در شادگان و قراءتابعه آن رویداد، سیل عظیمی در قریه شاولی جاری شد و درنتیجه کلیه مزارع جوو گندم کشاورزان طعمه سیل گردید پریروز آقای طالب بخشدار شادگان باتفاق رؤسای ادارات این بخش از قریه سیلزده شاولی بازدید بعمل آوردند وبرای کمك به کشاورزان سیلزده تصمیماتی گرفته شد.

■ دررضائیه

طبق گزارش خبرنگار مادررضائیه براثر بارندگی و جریان سیلهای مهیب در حوزهٔ شهرستان رضائیه کلیه مزارع دیمی و آبی کشاورزان قریه (غفار بهی) راسیل منهدم کرد وتعداد ۱۴ خانه خانه ویران شد. درقراء مجاورقریه غفاربهی نیز خسارات زیادی بکشاورزان وارد آمده است وفعلا مامورین برای برآورد میزان خسارات وارده در محل تحقیق میکنند.

■ در گرگان

بنابگزارش خبرنگارمادرگرگان دوروزاست که مجددا هوای گرگان وبخشهای تابعه این شهرستان منقلب وابری شده وبارندگیهای شدیدی متناوبا ادامه دارد. درشاه پسندرامیان براثرجریان سیلهای مهیب، خسارات زیادی بمزارع کشاورزان وارد آمده وچندین خانه ویران گردیده است

بفاصله سه ساعت خرابی های فراوانی ببار آورد که چند منظره ازآن درعکس دیده میشود

از طرف جمعیت شیرو خورشید سرخ گرگان یك کامیون وسائل کمکی از قبیل چادر و پتووخواربار برای سیلزدگان حوزهٔ شاه پسند ارسال شدو آقایان حاج‌شکیباعضو بخش امدادو قره‌داغی عضوجمعیت شیروخورشید سرخ برای‌رسیدگی بوضع سیلزدگان بمحل عزیمت کردند.

■ بارندگی سیل آسا

طبق گزارش خبرنگار ما در مینو دشت پریشب ناگهان هوای مینو دشت و حومه منقلب وابری شدوبراثر بارندگیهای سیل آسا وجریان سیل قسمتی از مزارع کشاورزان این منطقه راآب فرا گرفت و دیروز ۷ نفر از زارعین هنگامیکه برای انجام کاری عازم صحرا بودند در محاصره‌سیل قرار گرفتند.

اهالی و کشاورزان قراء اطراف پس‌از اطلاع از جریان برای‌نجات آن هفت نفر اقدام‌نمودندو درنتیجه فعالیت وتلاش‌چندساعته موفق‌شدند که‌سه نفراز آنها رااز مهلکه‌نجات دهند وفعلا برای نجات چهار نفر دیگر بشدت فعالیت میشود.

■ بازدید استاندار

بطوریکه خبرنگار مادراصفهان گزارش میدهد ساعت نه‌صبح‌دیروز آقای مهندس پارسا استاندار اصفهان باتفاق روسای ادارات کشاورزی عمران و رئیس بانك کشاورزی و مدیر عامل جمعیت شیرو خورشید سرخ برای بازدید دهکده سیلزده (سده) لنجان به‌آن منطقه‌عزیمت کردند آقای استاندار ضمن بازدید خرابه‌های دهکده سده و دلجوئی‌از سیلزدگان خطاب به آنها اظهار داشت: شاهنشاه از شنیدن خبر جریان سیل‌در دهکده‌سده‌فوق‌العاده متاثر شدندو امر فرمودند که از طرف معظم‌له بشما تسلیت بگوییم. شاهنشاه نهایت کمك و مساعدت رابشما میفرمایند و فعلا برای‌تجدید بنای خانه‌هایتان اوامر اکیدصادر فرموده‌اند و ضمنا اعتباراتی نیزدر اختیار شما گذاشته خواهد شد.

آقای استاندار دربازدید دهکده سده برای تجدید بنای خانه‌های ویران‌شده‌دستوراتی برئیس کشاورزی اصفهان صادر کرد و آقای اشراقی مدیر عامل جمعیت شیروخورشید سرخ باطلاع آقای استاندار رسانید که جمعیت شیرو خورشید سرخ با همکاری ادارهٔ عمران کمکهای اولیه رابنحو احسن نسبت به‌سیلزدگان انجام داده‌است.

اطلاعیه شهربانی کل کشور درباره: درگذشت یك افسر وظیفه شناس

اطلاعیه زیر امروز ازطرف شهربانی کل کشور انتشار یافت: شهربانی کل‌کشور با کمال تاسف فوت ناگهانی سرکار سروان محمود هاشمی‌قوچانی معاون زندان مشهد را باطلاع عموم میرساند. درگذشت شادروان سروان هاشمی قوچانی در اثر بارندگی وسیل اخیر شهر مشهد روی‌داده وافسر مزبور که متوجه میشود سیل قسمتی از خانه های شهر را مورد هجوم و تهدید قرار داده بمنظور کمك بمردم سیل زده دست بکار شده و ضمن مبارزه باسیلاب ناگهان باسیم برق که‌در اثر طغیان آب وجریان سیل پاره‌شده بود تصادف وانا فوت میکند.

به محض اینکه جریان فوت این افسر وظیفه شناس و فداکار باطلاع تیمسار سپهبد نصیری رئیس شهربانی کل رسید مراتب تاسف و تسلیت تیمسار رئیس شهربانی کل ببازماندگان و افراد خانواده وی ابلاغ واز طرف مقام ریاست کل نسبت به ترفیه‌حال همسر وفرزندان آن افسر دستورات لازم صادر گردید. اینك شرح حال و خدمات آنمرحوم باطلاع عموم میرسد:

شادروان سروان محمود هاشمی قوچانی در ۱۳۰۹ درشهر قوچان متولد ودر تاریخ ۳۲ر۸ر۱۰ پس از طی آموزشگاه عالی شهربانی بدرجه ستوان دومی مفتخر و در سال ۱۳۳۹ ضمن طی مراحل خدمتی بدرجه سروانی نائل میگردد. افسر مزبور که بسیار وظیفه شناس وجدی بوده درشهربانی شهسوار، چالوس، سبزوار نیشابور و مشهد به خدمات خود ادامه میداده و آخرین پست آنمرحوم معاونت زندان مشهد بوده است.

مرحوم سروان محمود هاشمی

■ سیل در مشهد

خبرنگارما درمشهد بدنبال گزارش قبلی در مورد بارندگی و جریان سیل وخرابی وتلفات دراین شهرستان اطلاع داد: از ساعت دوبعداز ظهر پریروز هوای مشهد ابری گردید واز ساعت پنج بعد از ظهر بارندگی در این شهرستان آغاز گردید. ساعت ۶ بعد از ظهر براثر شدت بارندگی قسمت شمالی مشهد دچار سیل شدو تاپاسی ازشب گذشته جریان سیل درشمال مشهد ادامه داشت ولی چندان‌خساراتی ببار نیاورد، امااز نیم ساعت بعداز

بقیه در صفحه ۱۳

ازصبح سه‌شنبه درسینماهای

تهران - میامی - متروپل

تارزان در هندوستان

سینماسکوپ رنگی دوبله بفارسی

آگهی استخدام

اداره مخابرات ارتش از تاریخ نشر این آگهی تا ۴۲ر۳ر۱۰ تعدادی داوطلب باداشتن سیکل اول برای کادر فنی و باداشتن ششم ابتدائی برای کادر آشپزی باشرایط زیر استخدام مینماید.

۱ـ تابعیت ایران
۲ـ مذهب اسلام
۳ـ سن حداقل ۱۸ سال تمام و حداکثر ۲۵ سال
۴ـ سلامتی مزاج و گواهی بهداری ارتش
۵ـ دارا بودن سیکل اول برای کادرفنی و ششم ابتدائی برای کادر آشپزی.
۶ـ نداشتن پیشینه بد.
۷ـ سپردن ۱۰ سال خدمت درارتش یاضامن معتبر
۸ـ هزینه دانش آموزان در مدت یکسال باارتش بوده وماهیانه ۱۰۰۰ ریال بعنوان کمك هزینه به‌آنها داده خواهد شد و پس‌از خاتمه دوره در صورتیکه از عهده آزمایشات نهائی برآیند کادر فنی بدرجه گروهبان دومی و کادر آشپزی بدرجه گروهبان سومی مفتخر واز کلیه مزایای مربوط (طبق قانون نیروهای مسلح شاهنشاهی) استفاده خواهند نمود و ترفیعات بعدی آنان برابر قانون ترفیعات ارتش میباشد.
۹ـ از داوطلبین که دارای گواهینامه سیکل اول میباشند درباره دروس ریاضی وفیزیك وزبان خارجه وازسایرین حساب و هندسه واملاء آزمایش ورودی بعمل خواهد آمد و فقط آنهائی پذیرفته خواهند شد که از عهده آزمایش ورودی برآیند.

داوطلبان میتوانند بادردست داشتن مدارك استخدامی و عین شناسنامه خود باداره مخابرات ارتش واقع در جمشید آباد مراجعه وثبت‌نام نمایند

رئیس اداره مخابرات ارتش ـ سرلشکر وقار

مدیر سالن آرایش زنانه لئونا که برای مطالعه در رشته زیبائی وآرایش باروپا مسافرت کرده بود مراجعت و مشغول کارشدند. تلفن ۴۴۲۲۳
آ ـ ۳۵۰۳

شرکت ملی نفت ایران
دانشکده نفت آبادان
امتحانات مسابقه ورودی

پذیرش دانشجو برای سال تحصیلی ۱۳۴۳ ـ ۱۳۴۲

دانشکده نفت آبادان برای تحصیل درسال رشته: مهندسی نفت وسال اول رشته بازرگانی و حسابداری درسال تحصیلی ۴۳ـ۱۳۴۲ عده‌ای دانشجو از طریق امتحان مسابقه ومصاحبه حضوری میپذیرد

داوطلبانیکه حائز شرایط زیر باشند میتوانند برای شرکت در امتحانات مسابقه ورودی دانشکده نفت آبادان ثبت‌نام نمایند

۱ـ دارا بودن گواهینامه دوره کامل متوسطه (شعبه ریاضی برای داوطلبان رشته مهندسی نفت و شعبه ریاضی و یا طبیعی برای داوطلبان رشته بازرگانی و حسابداری)

۲ـ سن از بیست سال بیشتر نباشد (متولدین سال ۱۳۲۲ وبعد ازآن میتوانند ثبت نام نمایند).

۳ـ داوطلبان میتوانند برای دریافت برگهای چاپی «درخواست ورود بدانشکده» با دانشکده نفت مکاتبه نمایند و پس از تکمیل آن بانضمام چهار قطعه عکس ۴×۶ با پست سفارشی مستقیما به آدرس (دانشکده نفت آبادان) ارسال دارند.

درخواستها باید قبل از ۳۱ خرداد ماه ۱۳۴۲ بدفتر دانشکده رسیده باشد بدرخواستهائیکه بعد از تاریخ مزبور برسد ترتیب اثر داده‌نخواهد شد.

کمیته پذیرش دانشجوی دانشکده نفت آبادان بدرخواستهای ورودی که قبل از ۳۱ خرداد ماه ۱۳۴۲ به دانشکده واصل شده است رسیدگی نموده و ازداوطلبانیکه علاوه بر شرایط فوق‌ازلحاظ معدل ونمرات شایستگی دارند برای شرکت درامتحانات مسابقه که درآبادان انجام خواهد شد دعوت بعمل خواهد آورد تا با هزینه شخصی بمحل امتحان عزیمت نمایند

۴ـ امتحانات مسابقه ورودی به روش تست انجام خواهد گرفت وشامل مواد زیر میباشد

الف ـ برای داوطلبان رشته مهندسی نفت امتحانات هوش و استعداد ـ فارسی ـ ریاضی ـ فیزیك و شیمی و انگلیسی.

ب ـ برای داوطلبان رشته بازرگانی وحسابداری امتحانات هوش و استعداد ـ فارسی ریاضی و انگلیسی

برای اطلاعات بیشتر داوطلبان میتوانند بادانشکده نفت آبادان مکاتبه نمایند الف ۱۱۲۴

رئیس دانشکده نفت آبادان

آ ـ ۵۱۶۲ ۲ـ ۳

ازصبح چهارشنبه در سینماهای

همای - سعدی - پلازا

آخرین اثری که از داستان تاریخی کلئوپاتر باصرف میلیونها دلار وباشرکت سه کشور آمریکا ـ ایتالیا ـ فرانسه تهیه گردیده و استثنائا درایران برای اولین بار حتی قبل از کشورهای آمریکا واروپانمایش داده میشود.

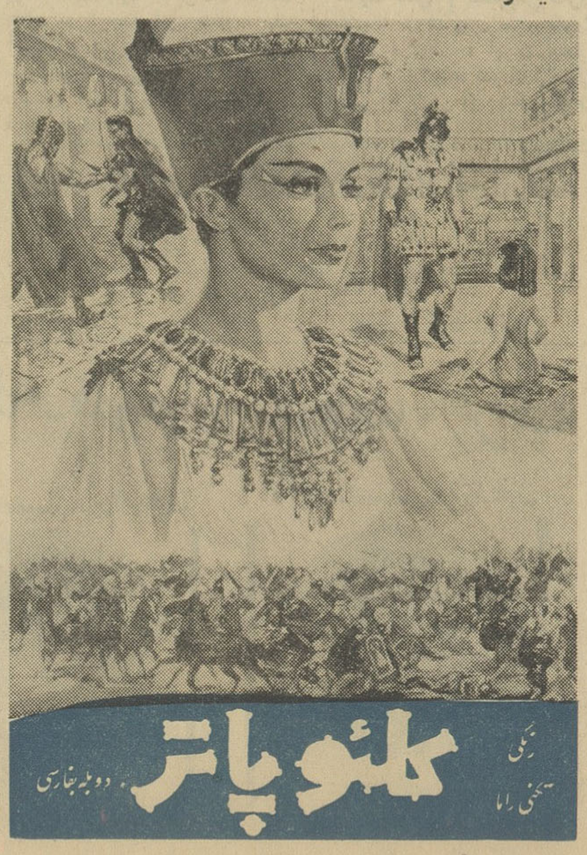

از همین هفته

شکوه وعظمتی که چشمها را خیره میکند حوادث مهیجی که پرده سینما را میلرزاند

برت لنکستر در فیلم:

سلطان اوکنف

رنگی ـ دوبله بفارسی

کنگره متخصصین بیماری های زنان

ساعت ۹ صبح دیروز جلسه کنگره متخصصین بیماری‌های‌زنان با حضور متخصصین این رشته در آمفی تآتر بیمارستان زنان‌تشکیل شد .

چهار سال قبل انجمن بیماری‌های زنان و مامائی در ایران به ریاست آقای دکتر جهانشاه صالح تشکیل شد و بعضویت جمعیت بین‌المللی جراحان که مرکز آن در سویس است درآمد .

ریاست دوره سه ساله اول این کنگره با آقای دکتر جهانشاه صالح ، رئیس دانشگاه تهران‌است و ریاست دوره دوم را آقای دکتر غلامحسین مصدق بعهده دارد .

درگذشت آیت‌الله حجت در آمل

خبرنگار ما در آمل گزارش میدهد : صبح دیروز آیت‌اله‌آقای سیدحسن حجت که یکی‌ازروحانیون مورداعتماد واحترام شهرستان‌آمل بود در اثر کسالت ممتد در سن هفتاد سالگی بدرود حیات گفت .

بمناسبت درگذشت این روحانی عالیقدر دیروز درآمل تعطیل‌عمومی اعلام شد و کلیه طبقات درمراسم تشییع جنازه آن مرحوم شرکت کردند آیت‌اله آقای غروی در مسجد سبزه میدان بر جنازه نمازخواند وجسدآنمرحوم‌بنابوصیت آن مرحوم در نیاك لاریجان در مقبره سید حسن ولی مدفون گردید نمایندگی اطلاعات درآمل این ضایعه اسفناك را بعموم اهالی آمل خصوصا خانواده فقید سعید تسلیت میگوید .

انتصابات

دبیر کل اطاق بازرگانی

آقای علی صدیق یکی ازصاحب منصبان مطلع اطاق بازرگانی تهران از طرف هیئت رئیسه اطاق به سمت دبیر کل اطاق بازرگانی منصوب شد .

ورود

آقای باقر نحوی مدیر کل مالی و اداری وزارت‌فرهنگ از مکه معظمه

آقای استخر نماینده سابق‌مجلس شورای ملی از سفر حج

تقویم اطلاعات

یکشنبه ۲۹اردیبهشت ۳۴۲ ۱-۲۵
ذیحجه ۱۳۸۲- ۱۹ مه ۱۹۶۳
اذان صبح : ساعت ۳ و ۹ دقیقه
طلوع آفتاب ساعت ٤و٥٥ دقیقه
غروب آفتاب : ساعت ۱۹و۷دقیقه

برنامه امشب

تلویزیون ایران

۱ر٥- فیلم آموزشی
۳۰ر٥- تدریس زبان انگلیسی
٦- برنامه خردسالان
٦ر۳۰- فیلم سینمائی بنام«سرزمین وحشی» انگلیسی دوبله بفارسی
۸- برنامه هنرهای زیبا
۸ر۳۰- آشنائی بیشتر
۸ر٤٥- فیلم موزیکال
۹- بخش‌اول اخبار و آهوا
۹ر۲٥- اخبار بزبان فرانسه‌وانگلیسی
۹ر۳۰- ٦٤ هزار ریالی
۱۰- دستها و هنرها
۱۰ر۳۰- برنامه شعر وموسیقی

برنامه امشب

تلویزیون آمریکا

ساعت ۲ بعداز ظهر -برنامه‌مذهبی
۲ر۳۰- برنامه ورزش بیس بال
٤ر۳۰- کلید شب
٥- کاوش
٦- لاورنس ولك
۷-آمریکا
۷ر۳۰ -تنسی‌اثریك فورد
۸- برنامه «بونانزا»
۹-ادسولیوان
۱۰- دوربین روشن
۱۰ر۳۰-روش من چیست

پیش بینی وضع هوا

پیش‌بینی وضع هوای ایران تا ظهر فردا بدین قرار است :

هوای نواحی خراسان نیمه‌ابری گاهی‌همراه بارگبارکه بتدریج‌از مقدارابرها کاسته‌میشود. هوای‌نواحی کرمان وبلوچستان کمی غبارآلود خواهد بود . هوای تهران و بقیه نقاط صاف گاهی با مقداری ابر پیش‌بینی میشود .

گرمترین نقاط در ۲٤ ساعت گذشته زاهدان وآبادان باحداکثر ۳۲ درجه وسردترین نقاط‌همدان‌با حداقل ٤ درجه بالای‌صفربوده‌است

حداکثر میزان بارندگی در تهران‌سه‌میلیمتر وحداکثربارندگی از شهرستان مشهد ۳۹ میلیمتر باران گزارش شده است .

پیشوای عاقل و دستگاه خوب

بقیه از صفحه اول

■ خوش آمد

هنگامیکه رئیس جمهوری هند در جایگاه مخصوص قرار گرفتند تیمسار سرلشکر دکتر ایزدپناه رئیس سازمان‌تربیت‌بدنی‌وتفریحات سالم ایران خوش آمد گفت‌وضمن آن چنین معروض داشت :

عالیحضرتا : مفتخرم که مقدم ریاست جمهور کشور برادروگران قدر هندوستان رابایران خوش‌آمد بگویم .

این افتخار نه‌تنها ازجانب‌خویش است بلکه بیشتر ازآنجاست که‌از طرف‌شاهنشاه‌بزرك‌ایران‌مبلغ گویای احساسات پاك و پرشور جوانان برومند نسل سلامت امروز ایران هستم .

جوانان پاك ووطن دوست ما که رهبر بزرك خویش رامیرستندودر پرتو توجه و تدبیر شاهنشاهیش راه ترقی می‌پیمایندو برای ساختن ایران بزرگتر و شکوهمند تری آماده میشوند همه میدانند امروزه رهبر بزرگی از ملتی بزرك به‌آنان افتخار دیدار داده‌است .

عالیحضرتا اجازه میخواهم‌فریاد شادی و غریو پرشکوه جوانان‌ایران را اززبان خود خلاصه کنم‌وبگویم عالیجناب به میهن دوم‌خود ایران خوش آمدند .در خاتمه از حضور عالیجناب استد عا دارد یادبودی‌که از طرف ورزشکاران تهیه شده بیاد این روز پرافتخار از مابپذیرید .

سپس آقای احمد نفیسی‌شهردار تهران ضمن عرض خوش آمدهدیه اهالی پایتخت رابحضور حضرت رادها کریشنان رئیس جمهوری تقدیم داشت .

این هدیه آلبوم مینیاتور مذهب حاوی‌عکسهای مسافرت‌حضرت‌رئیس جمهوری بود و در جعبه خاتم‌نفیسی قرار داشت .

■ علائق باستانی

دراینموقع‌حضرت راهادکریشنان رئیس جمهوری هند پشت میکرفون قرار گرفتند و ضمن نطقی اظهار داشتند :

دوستان ، من امروز خوشحالم که‌خودرانزدشمامی‌بینم شماایرانیان نسبت بماهندیها بامحبت‌وباصفا و دوست هستید. حضور من دراینجا نشانه‌ای ازآن علائق نهفته‌باستانی است خشنودم که صورتهای بشاش واحساسات عالی جوانان تهران را مشاهده می کنم واز نزدیك شاهد اشتیاق ملتی هستم که‌میخواهدبهتر زندگی کند .

مادر دوران پر مبارزه‌وخطرناکی از تاریخ زندگی میکنیم بسیاری از ملتهائی که تا دیروز اسیر بودند هم‌اکنون آزادو مستقل‌اند ملتهای زنده‌امروزی میکوشندتاسطح‌زندگی خودرابالابرندعصرمانه فقط دوران وحدت نظر ملتها است بلکه عهد روی پاایستادن افراد عادی ملل‌است زیرا برای آنهااست که بایدخوراك وپوشاك و مسکن تهیه‌شود.خشنودم که‌درمدت اقامت کوتاه‌خوددرتهران تاسیسات صنعتی‌و علمی و فرهنگی شما رادیده و اغاز پیشرفت‌راشاهد بوده‌ام برای زندگی سعادتمند یك ملت اداره‌خوب‌وپیشوائی دوراندیش لازم است باید پیشوایانی داشته باشیم که بدانند چه‌راهی‌راانتخاب میکنند مردم نیز بنوبه خود باید به پیشرفت دستگاه خودکمك‌کنند وفقط بفکر این باشند که ازآن استفاده برند تساوی اجتماعی و ایجاد فرصت کافی برای‌پیشرفتهای اقتصادی لازم است هیچکس مایل نیست خود را از دیگران پست‌تر بداند ماهمه بندگان یك خداهستیم وبهمین دلیل وظیفه داریم که نیك باشیم و بدیگران مساعدت‌کنیم و شایستگی خودرا ثابت‌نمائیم.مذهب بزرك اسلام که بدان معتقدید با هرگونه تبعیض نژادی‌و اقتصادی اجتماعی‌وسیاسی‌سرسختانه مخالف است‌اکرتساوی‌اجتماعی‌ودستگاه‌منزه ویك هد فمعین وجود داشته باشد قدرمسلم اینست که‌ملت‌سعادتمندی خواهیم بود .پیشوایان عاقل برای ملتها لازم‌اند و دوش بدوش آن‌ها دستگاهی منزه لازم است تاآرزوها راجامه عمل بپوشاند و بموقع اجرا درآورد. این حقایق تنها برای یك ملت نیست بلکه برای عموم ملل روی زمین صادق است. در دنیای امروز مابایدهرگونه‌استثماراجتماعی واقتصادی وسیاسی و مذهبی را از بین ببریم ماافرادی ازیك بشریت بزرك هستیم همه چه ایرانی و چه هندی و چه غیره بندگان‌یك خداو تابع یك سلسله اصول مشخص انسانیت هستیم . روزی که‌تبعیضات نژادی و تمایزات اقتصادی‌وسیاسی ازمیان برداشته شود بهدف اصلی خود که همان وحدت بشریت‌باشد نزدیك شده‌ایم .درست است که ملتها آرزومندند اینگونه عوامل رنج‌دهنده روح ازمیان برداشته‌شود ولی مابابد بفکروحدت واقعی عالم بشریت باشیم اگر انگشتی صدمه ببیند فقط انگشت نیست که‌صدمه دیده بلکه تمام وجود انسان است که‌ازدرد آن‌ناراحت میشود بهمین ترتیب هرگاه ملتی تحت‌استثمارملت دیگری قرار گیرد و درناراحتی‌بسر بردرنج آن درواقع دردی برای عالم بشریت است . بهمین سبب‌در سازمان ملل متحد برای و حدت ملتها وبرای ایجاد یك‌سیستم‌امنیت بین‌المللی کارو کوشش میکنیم امیدوارم این جوانان پر احساس و پرشوری که در این استادیوم‌جمع آمده‌اند و فقط متعلق بگذشته نیستند بلکه اداره کنندگان‌آینده کشورند روزی رابه‌بینند که این رویاها به‌نیکی تعبیر شده‌است

■ برنامه ورزشی

بیانات حضرت رئیس جمهوری‌هند باکف‌زدنهای ممتد هزاران تماشاگر که دراستادیوم امجدیه حضور یافته بودند پایان یافت پس از پایان بیانات حضرت رئیس جمهوری هند برنامه عملیات ورزشی وسیله‌دختران‌دبیرستان نمونه ، دبیرستان آزرم حرکات ژیمناستیك قهرمانان کشور ، ورزش باستانی بسرپرستی آقای جعفری حرکات افراد دسته موزیك گارد شاهنشاهی ، حرکات دسته جمعی با تفنك وسیله افراد گارد شاهنشاهی ، دو چهارصدمتر و دو صد متر وحرکات دسته جمعی دانشجویان‌دانشکده‌افسری شهربانی اجراگردید که مورد توجه حضرت رئیس جمهوری‌قرار گرفت .

درپایان عملیات ورزشی‌آقای‌شعبان جعفری یك کاپ زیبا از طرف ورزشکاران باستانی‌و آقای رضاعابدی دانشجوی دانشکده افسری پلیس یك قاب خاتم که عکس رئیس جمهوری در آن قرار داده شده بود بحضرت رادهاکریشنان رئیس جمهوری هند تقدیم داشتند .

در ساعت شش و سی دقیقه رئیس جمهوری استادیوم امجدیه را ترك کردند و به کاخ گلستان‌بازگشتند .

■ میهمانی نخست وزیر

دیشب نخست وزیر بافتخار رئیس جمهور هند در کاخ وزارت خارجه مهمانی داد .

از ساعت ۸ بعداز ظهر مدعوین ایرانی و هندی بالباس تمام رسمی در جلوی سرسرای بزرك عمارت وزارت خارجه پیاده میشدند و در تالارپذیرائی کاخ حضور میبافتند محوطه باغ‌وزارت خارجه با نوار های‌برق تزئین‌شده بود و گارد سلطنتی و دسته موزیك با لباسهای مخصوص خود در محلی که مهمانان از اتومبیل پیاده میشدندقرار داشتند .

در مدخل عمارت نخست‌وزیر و بانو، سفیر کبیرهندوستان و بانو . آجودان های اعلیحضرت همایونی . ارتشبد حجازی ایستاده بودند و مقدم مهمان عالیقدر شاهنشاه را استقبال‌مینمودند. هنگام تشریف فرمائی اعلیحضرت همایونی و علیاحضرت شهبانوو‌همچنین حضرت رئیس جمهور هند تشریفات رسمی نظامی معمول گردید و مارش ملی هند و ایران نواخته شد .

در تالار بزرك علاوه‌بررجال‌وشخصیت های مملکتی و سفرای کبارنمایندگان عالی مقام خارجی . افسران ارشدارتش جمعی از شخصیت‌های کشورهندوستان مقیم ایران بالباس های رسمی خودکه عبارت از شلوار سفید چسبیده بریا و لباده یقه‌بسته مشکی میباشد دیده میشدند و سیك های مقیم تهران با عمامه‌های مخصوص خود جلب توجه مینمودند .

شاهنشاه و شهبانو ابتدا در تالار پذیرائی از مهمانان عالیقدر خود پذیرائی نمودند و سپس در حالی که کفیل ریاست تشریفات سلطنتی و افسران آجودان شاهنشاه پیشاپیش حرکت میکردند ، از میان جمعیت زیادی که بیش از پانصد تن میشدند عبور فرموده بسالون بزرك غذاخوری شریف بردند .

چون جمعیت زیاد بود دوتالار گوشواره کاخ برای صرف غذاآماده شده بود و بهمین جهت فرصتی بدست آمده بود تارجال و شخصیت های داخلی و خارجی و مهمانان هندی با یکدیگر بگفتگو بپردازند وحضرت رئیس جمهور با بسیاری اشخاص صحبت نمودند و شاهنشاه‌و علیاحضرت نیز مهمانان و رجال هندی رامورد محبت قرار دادند .

■ مراسم آتش بازی

پس از صرف غذا مراسم آتش‌بازی در محوطه کاخ انجام‌پذیرفت . وسائل آتش‌بازی که درایران از قدیم‌ساخته میشد و صنعت باستانی بشمار میرود حالا بقدری تنوع یافته و ترقی کرده است که بعضی خارجیان‌تصور میکردند وسائل این آتش‌بازیها از خارج وارد شده‌است .

این مراسم‌نیز چند دقیقه‌ای‌مهمانان را مشغول داشت و بعد در تالاردیگری چند برنامه هنری از طرف هنرمندان هنرهای زیبای کشور به بهترین‌طرزی بموقع اجرا گذارده شد که بی‌اندازه جلب توجه مهمانان هنردوست هندی را نمود .

ساعت ۱۱ این‌مراسم پایان‌پذیرفت و شاهنشاه و شهبانو باتفاق مهمان عالیقدر خودریاست جمهوری هند با همان تشریفات ورود کاخ‌وزارت‌خارجه را ترك نمودند .

■ عزیمت باصفهان

ساعت ۸ و پانزده دقیقه‌بامدادامروز حضرت رادها کریشنان رئیس‌جمهوری هند وهمراهان‌برای مشاهده‌آثارتاریخی اصفهان به آنشهرستان عزیمت کردند.

حضرت رئیس جمهوری هند پس‌از مشاهده آثار تاریخی اصفهان شب‌را دراصفهان توقف خواهند فرمود وفردا رهسپار شیراز خواهند شد .

آقای محمد تقی گلچینی

رئیس معاملات خارجی بانك پارس برای بازدید و مذاکره با کارگزاران بانك پارس در اروپا و مطالعه درامور بانکی باروپامسافرت نمودند .

آگهی استخدام

شخصی که مطلع بامور حسابداری و بزبان آلمانی تسلط کامل داشته باشد استخدام میشودازداوطلبان خواهشمند است به :

شرکت سهامی‌استاندارد الکتریك ایران واقع در خیابان روزولت چهارراه تخت جمشیدمراجعه‌فرمایند

آ-۳٥٤٥

جناب آقای ایوب رهنما

انتصاب جنابعالی‌را بسمت رئیس بخش بهره برداری ناحیه راه‌آهن‌تهران‌تبریك وتهنیت‌عرض‌نموده‌وامیدواریم‌در پست جدید منشاء خدمات بیشتری برای راه آهن باشید .

علی آبادی - فرهنگی - دواساز - میرزائی

آگهی مناقصه

اداره بهداری شهسوار کارهای ساختمان درمانگاه بهداری خرم‌آباد ونشتارود را باین شرح بمناقصه میگذارد :

۱- شرکت‌کنندگانیکه برطبق آگهی منتشره دارای صلاحیت باشند میتوانند پیشنهادخودرا درپاکت لاك و مهر شده که روی آن جمله (مربوط بساختمان درمانگاه بهداری خرم‌آباد -نشتارود) باید قید شده باشد تاساعت ۱۲ (ظهر) صبح روز ٥خرداد۱۳٤۲ بدفتر اداره بهداری شهسوار تسلیم نموده و رسید دریافت دارند.

۲- مبلغ ٥۰۰۰۰ ریال برای سپرده مناقصه تعیین میگردد که پیشنهاددهنده باید نقدا بصندوق اداره پرداخت نموده و قبض رسید مربوطه را به‌پیوست پیشنهادخود نماید (این مبلغ ممکن است بصورت ضمانت‌نامه در یکی از بانك های مجاز باشد که برای مدت دوماه از تاریخ تسلیم پیشنهادخواهد بود

۳-کل بهای کارهای مورد مناقصه درحدود هردستگاه پانصد هزار ریال پیش‌بینی شده واداره بهداری مجاز می‌باشد که درحدود ۲٥درصد از حجم کل کارکسر یابه‌آن اضافه‌نماید

٤- بهای عملیات انجام شده براساس فهرست بهای منضم به قرارداد احتساب و باتنظیم صورت وضعیت ماهیانه پرداخت‌خواهد شد و برای تضمین حسن انجام کار از مبلغ هرصورت وضعیت ده درصد کسر و به‌حساب سپرده منظور و قبض سپرده به‌پیمانکار تسلیم خواهد شد

٥-اداره بهداری در رد یاقبول یك یاتمام پیشنهادات‌مختاراست

٦-مالیات و عوارض شهرداری اطاق بازرگانی و حق بیمه کارگران وسایر کسور مربوطه برطبق مقررات جاری وهمچنین هزینه چاپ آگهی بعهده برنده مناقصه می‌باشد

۷-پیشنهادهای مبهم و مشروط و پیشنهاداتیکه بعد از موعد مقرر برسد ترتیب‌اثرداده نخواهد شد

۸- پیشنهاددهندگان باید بااطلاع کامل از وضع و موقعیت محل پیشنهادخود، تسلیم نمایند و در غیر اینصورت بعداً نمیتوانند بعنوان عدم اطلاع‌عذری بیاورند

۹- کمیسیون رسیدگی به‌پیشنهادات واصله در ساعت ده صبح روز ششم خرداد۱۳٤۲ در اداره بهداری تشکیل و پیشنهادات‌رسیده باز و قرائت‌خواهد شد و حضور پیشنهاددهندگان در جلسه‌مناقصه آزاداست

۱۰- از تاریخ تشکیل کمیسیون مزبور برای بررسی پیشنهادات و تعیین برنده مناقصه و ابلاغ نتیجه بیست روز باستثنای ایام تعطیل وقت تعیین می‌شود

۱۱-در صورتیکه برنده مناقصه پس از اطلاع کتبی اداره‌بهداری حداکثر تاهفت روز حاضر به‌انعقاد قرارداد نشود سپرده او بسود دولت ضبط خواهد شد

۱۲-تاقبل از انعقاد قرارداد بابرنده مناقصه سپرده نفر دوم‌مسترد نخواهد شد

۱۳- پیشنهاددهندگان باید اوراق‌و کلیه مدارك مناقصه را که دریافت میدارند پاراف و صفحه آخر آن را نیز پس از امضاء بمهر شرکت ممهور نموده و پیوست‌پیشنهادخودنمایند

۱٤-مدت انجام کار مزبور سه‌ماه از تاریخ صدور دستور کار برطبق مفاد قرارداد می‌باشد

آ-٥۰۹٤ رئیس بهداری شهسوار - دکتر سمیعی

آگهی مجمع عمومی عادی

مجمع عمومی عادی سالیانه شرکت سهامی تولید و صادرات بنادر جنوب در روز پنجشنبه سی‌ام خرداد ماه ۱۳٤۲ ساعت ۸½ صبح در محل شرکت واقع در دروازه دولت اول‌خیابان روزولت ساختمان مبصر تشکیل میشود از کلیه شرکاء دعوت میشود که بارعایت اساسنامه در روزو ساعت مقرر در فوق برای شرکت در مجمع عمومی حضور بهمرسانند .

دستور- رسیدگی و تصویب‌ترازنامه سال گذشته وتصویب‌بودجه

شرکت سهامی تولید و صادرات بنادر جنوب

آ-۳٥۰۷

خط کشتیرانی هانزا- نمایندگی تهران

بدینوسیله باستحضار آقایان بازرگانان ودارندگان بار در کشتی براون فلس سفر ۱۱۳

میرساند که کشتی مذکور بنابدستور مقامات بندری‌و گمرکی برای تخلیه محمولات وارداتی خود ببندر شاهپور اعزام و روز جمعه ۲۷ اردیبهشت ۱۳٤۲ وارد این بندر گردیده است‌ترخیصیه برای محمولات کشتی در خرمشهر صادر خواهد شد .

شهرداری محترم تهران - رونوشت شورای عالی اصناف

افراد صنف صابون ساز تهران در جلسه مورخه ۱۰ر۲ر٤۲ بواسطه فقدان اساسنامه نمایندگان انتخابی را معزول نمودند و تقاضای تجدید انتخابات دارند ضمنا جهت رسیدگی بامور صنفی در جلسه مورخه ۲۱ر۲ر٤۲ با اکثریت‌آراء آقایان فریدون‌داروگر حاج اکبر بهاری - ناصر صابونچی - محمد جعفری - علی سالم ماشاءالله فروتنی تعیین شدند

صاحبان پنجاه کارخانه صابونساز تهران

جناب آقای نفیسی شهردار محترم تهران

اینجانب از طرف خود و هیئت مدیره و هزاران کارمند غیر رسمی سازمانهای دولتی و شهرداری ها تاسف عمیق خود را از برکناری آقای عیسی اسمعیل‌زاده نماینده کارمندان غیر رسمی شهرداری و عضو شورای این اتحادیه که‌یکی از کارمندان‌پاکدامن میباشد ابراز - تقاضای تجدید نظر دارد .

دبیر مسئول اتحادیه کارمندان غیر رسمی دولت و شهرداریها

آ-۳٥٦۱ وزیری

شهرداری رشت

آگهی مناقصه

شهرداری رشت مقدار در حدود شصت هزار متر مربع از پارك شهر رابهای تقریبی ۱۲۰۰۰۰۰۰ ریال باشرایط زیر بمناقصه واگذار مینماید

۱- پیشنهاد دهندگان بایدقبلا بشهرداری مراجعه برك شرایط ومشخصات مناقصه و نمونه قراردادرا درقبال پرداخت مبلغ‌چهارصد ریال بصندوق شهرداری دریافت و باوصول اطلاع از مفاد وقبول مندرجات آن امضاء نموده و ضمیمه پیشنهاد نمایند

۲- پیشنهاد دهندگان بایستی مبلغ ٦۰۰۰۰۰ ریال وجه نقد بحساب ۱۰۱۰۲ شهرداری درباك‌ملی شعبه رشت تحویل وفیش آنرا ضمیمه پیشنهاد نمایند (ضمانت نامه بانکهای مجاز به سر رسید مدت دوماه قابل قبول است)

۳- داوطلبین شرکت د رمناقصه باید پیشنهاد های خودرا در پاکت سربسته ولاك‌و مهر شده تاآخر وقت اداری روز پنجشنبه مورخه ۹ر۳ر٤۲ در قبال اخذ رسید بدفتر شهرداری تسلیم نمایند

٤- پیشنهاد های رسیده تاساعت ۱۰ صبح روز شنبه مورخ ۱۱ر۳ر٤۲ درکمیسیون مناقصه بازو قرائت خواهدشد شهرداری در ردو قبول پیشنهاد های واصله مختار است شماره ۳٦۱۰

آ-٥۳۳۲ شهردار رشت دادور

آگهی ازشرکت سهامی تلفن ایران

در تاریخ پنجشنبه دوم خرداد ماه شماره تلفن‌های مشترکین قسمتی از خیابان دربند و خیابان ایرا ن‌و خیابان خورشید تغییر پیدا خواهد کردو ممکن است به‌مدت یك روز اختلالاتی در تلفن مشترکین منطقه مذکور روی دهد .الف ۱۱۳۸

شرکت سهامی تلفن ایران

آ-٥۲۸۸ ۲-۱

آگهی مناقصه ازطرف شهرداری‌قزوین

۱- شهرداری قزوین طبق تصویب‌نامه شماره ۳٥٦۲-۱۳ر۱۲ر٤۱ انجمن شهر اسفالت وجدول سازی خیابانها و معابر شهر رابه شرائط زیر بمناقصه برگزار مینماید

۲-داوطلبان بایستی قبلا بشهرداری مراجعه و درقبال پرداخت یکهزار و پانصد ریال سیاهه مشخصات و شرائط انجام کار وواحد بهاء و تعهدنامه و طرح قرارداد را دریافت و پس از امضاء ضمیمه پیشنهاد خود نمایند

۳- کل کار در حدود بیست میلیون ریال می‌باشد وپیشنهاد دهندگان بایستی ٥درصد آنرا که بالغ بریك میلیون ریال‌است قبلا به‌حساب ۱٤۸۱ بانك ملی قزوین سپرده شهرداری تحویل نموده و رسید دریافت یامعادل آن ضمانت‌نامه بانکی از بانك های مجاز بمدت دوماه ضمیمه پیشنهادخود نمایند کلیه کار بایستی حداکثر تا٦ماه بعد از عقد قرارداد انجام و پرداخت بهای آن باقساط پنجساله از سال ۱۳٤۲ خواهد بود .

٤-پیشنهاددهندگان بایستی پیشنهادات خودرا مطابق تعهد نامه که جزء مدارك مناقصه می‌باشد تنظیم و به‌ترتیب زیر بدفتر شهرداری تسلیم نمایند .

الف-باکت الف محتوی مدارك فنی ومالی‌و صورت ریز ماشین آلات و مشخصات مربوطه ورسید سپرده ممهوروروی‌آن‌نوشته‌شده باشد راجع بمناقصه اسفالت و جدول سازی خیابانها و معابر قزوین

ب- باکت ب محتوی تعهدنامه وشرائط مربوط بصورت واحد بهاء و طرح قرارداد بوده که کلیه اوراق بایستی بامضاء پیشنهاد دهنده‌ها رسیده باشد

٥- پیشنهادات بایستی تاآخروقت‌اداری‌روزسه‌شنبه ۳۱ر۲ر٤۲ بدفتر شهرداری تسلیم و رسید دریافت دارند پیشنهادات واصله ساعت ٤ بعد از ظهر روز ۱ر۳ر٤۲ در کمیسیون صلاحیتدار که در شهرداری تشکیل میشود به‌ترتیب زیر باز وقرائت خواهد شد ابتدا پاکت الف پیشنهاددهندگان باز در صورتیکه صلاحیت فنی ومالی آنها مورد قبول کمیسیون مربوطه قرار گرفت و پاکت‌های ب آنها را باز والا پاکت ب به‌پیشنهاددهنده مسترد خواهد شد پس از قرائت کلیه پیشنهادها برنده مناقصه تعیین و سپرده کلیه شرکت کنندگان غیر از نفر اول و دوم فی‌المجلس مسترد خواهد شد و سپرده نفر دوم پس از عقد قرارداد بابرنده مناقصه مسترد خواهد شد

٦- مناقصه حضوری مطلقا بعمل نخواهد آمد هرگونه مالیات و عوارض وحق‌الدرج آگهی و حق الثبت قرارداد و غیره بعهده برنده مناقصه خواهد بود

۷-عنداللزوم ممکن است ۲٥درصد کل کار کسر یااضافه شود بدیهی‌است انجام اینکار موکول باجازه کتبی شهرداری‌خواهدبود

۸-حضور پیشنهاددهندگان در جلسه آزاد و شهرداری در رد و قبول یك یاکلیه پیشنهادات مختار است و به‌پیشنهاداتیکه فاقد سپرده بوده و یامشروط بشرائطی باشد یابس از انقضای موعد مقرر برسد ترتیب‌اثرداده نخواهد شد

۹- برنده مناقصه باید درموعد عقد قرارداد ٥درصد کل کار را بعنوان تضمین حسن انجام کار وجه‌نقد یاضمانت‌نامه بانکی به‌شهرداری بسپارد و در موعد پرداخت بهای کار نیزده‌درصدمبلغ پرداختی کسر خواهد شد پس از تحویل موقت ٥درصد حسن انجام کار مسترد و ۱۰درصد مذکور هم پس از تحویل قطعی مستردخواهد شد

شهردار قزوین - بزرك مهرتاش

آ-٥۱۲٤

ساعت ۹ر٥ بعدازظهر امروزشرکت

مکالئوم ایران

برنامه جالب و آموزنده :

٦٤ هزار ریالی تلویزیون ایران

راکه در بالا بردن سطح دانش و اطلاعات عمومی هموطنان عزیز کمك می کند تقدیم بینندگان محترم تلویزیون ایران میکند .

مکالئوم

یکی دیگر از خدمات صنعتی واجتماعی

کنسرسیوم مناف زاده

آ-٥۲۰٤ «تبلیغات کسری»

قسمت دیگری

ازگزارش اداره تصفیه ورشکستگی

با مطالعه در استخدامهای سال های اخیر اداره تصفیه معلوم شد این استخدامها نه بر حسب‌ضرورت و نه طبق اصول و موازین‌استخدامی بوده است بلکه علی رغم تصمیماتی که متصدیان اداره تصفیه هنگام تنظیم بودجه و بخاطر تظاهر نسبت به حفظ اصول و وجوه اداره تصفیه میگرفته‌اند. خویشان‌و نزدیکان‌خود را استخدام کرده و از بدو پذیرفتن تقاضا تا پرداخت های متنوعیکه‌بنام حقوق- پاداش - اضافه کار -انعام- ثلث و غیره نسبت بوی معمول میداشتند تمام مقررات استخدامی ومالی رازیر پا گذاشته تنهاباجرای مقاصد خودمیپرداختند مثلا دراوایل سال ٤۱ آقای نجفی فردوس نامه‌ای به آقای الموتی وزیر وقت‌مینویسد و در آن پس از ذکر مقدمه‌ای دایر باینکه موجودی اداره تصفیه بسیار کم‌شده‌و درآمد نیزبمیزان معتنابهی کاهش یافته تقاضا کرده است‌اجازه فرمایند استخدام جدید بکلی ممنوع وبهیچ عنوان هزینه سفرو فوق‌العاده بهیچکس پرداخت نشودتا وضع مالی اداره تصفیه‌بهتر گردد آقای‌الموتی پس از یك سلسله تمجید از اینهمه مال اندیشی نسبت به آقای نجفی ابراز اعتماد و اطمینان کافی نموده و از مشارالیه خواسته‌اند که پیشنهاد را صد در صد اجرا نمایند درست ۲ماه بعد یعنی در تاریخ ۲ر٤ر٤۱ ابلاغ استخدامی از ناحیه همان‌آقای نجفی بنام شخصی بنام مهندس فریدون سعادت قدس نیا دارای شناسنامه شماره ۱٥ صادره‌فردوس حوزه ٤ گناباد صادر کرده‌اندآقای مهندس طبق اظهار آقای بهاالدین انتقامی که خود خواهر زاده آقای الموتی و بهمین ترتیب در اداره تصفیه استخدام شده و پست ریاست کارگزینی‌رابرای وی ایجاد کرده‌اند پسر عموی آقای شهاب فردوس‌بوده است .

این آقای مهندس علاوه‌بر اینکه خلاف تصمیم خود اداره تصفیه و وزیر وقت استخدام شده معلوم‌نیست بفرض داشتن مدرك مهندسی بچه کار اداره تصفیه میخورده که در بدو استخدام با حقوق حد اکثررتبه نه بکارمندی استخدام گردیده و پس ازمدتی بوزارت صنایع منتقل شده آنچه تحقیق و جستجو شد در مدتیکه این آقای مهندس کارمند اداره تصفیه بوده کوچکترین‌خدمتی انجام نداده معلوم میشود اداره‌تصفیه در مورد ایشان رل واسطه را داشته چون از طرفی استخدام جدیدممنوع بوده و از طرف دیگر استخدام افراد فنی هم تابع تشریفات خاصی بوده و اداره تصفیه مشکل گشای‌ایشان شده است .نمونه دیگر آقای صمد انتقامی‌فرزند سید نصرالدین‌صاحب شناسنامه شماره۵۱۳ صادره‌الموت است که درتاریخ ٦ر٦ر٤۰از وزارت دادگستری تقاضای استخدام کرده و خود را فارغ التحصیل در رشته طبیعی معرفی کرده و گواهی نامه تحصیلی او عبارت‌از ورقه کاغذیست که شخصی بنام رفیعی رئیس دبیرستان خردنوشته ایشان درسال تحصیلی ۳۸-۳۹ در کلاس ششم طبیعی مشغول تحصیل بوده است بعد پرداخت های پاداش مستمر و ثلث و اضافه کار و غیره نسبت بایشانهم شروع شده منتهی‌پرداخت هر یك مقدمه جالبی داشته مثلا در مورد ثلث ابتدا پس از تقاضا آقای نجفی نوشته‌به کارمندان‌جدید ثلث تعلق نمیگیرد و بعد خودآقای نجفی بحسابداری دستور داده پرداخته‌اند ودر مورد پاداش‌هم‌آقای مافی قزوینی که خود مانند همین آقایان صرفا بخاطر بستگی باآقای الموتی بصورت حکمی استخدام‌شده و بیش از پایه ۱۱ قضائی حقوق میگیرد در مقام حفظ حقوق آقای انتقامی برآمده مصرانه تقاضای پرداخت پاداش ایشان را می نماید و بهمین ترتیب هم اقدام میشود . آقای افراسیاب خلعتبری هم از جمله کسانیست که بمناسبت‌نزدیکی باآقای الموتی علی‌رغم تصمیم خود اوو اداره تصفیه‌استخدام شده‌است.

در سال ۳۹ هم پس از ارجاع بودجه از طرف مقام وزارت به‌آقای معاون ثابت مورد رسیدگی واقع و آقای معاون استخدام جدید را منع نموده بااصلاحات دیگر آنراتصویب کرده‌اند معذلك در همان سال آقای شهاب فردوس‌نه نفربر خلاف‌تصمیم فوق‌استخدام کرده‌اند که برای‌نمونه یك مورد را باستحضار میرساند .

آقای حسین غلامرضا نژاد که گویا نوکر آقای شهاب فردوس بوده بعنوان راننده پلاژ در آخرسال ۳۹ استخدام میشود و چنان پی در پی بوی مزایا پرداخته‌اند که در آخر سال ٤۱ یعنی ظرف دو سال حقوق وی معادل حداکثر حقوق‌پایه ۹ اداری شده است .

این مطلب هم قابل ملاحظه‌است که همزمان باوی دو نفر دیگر هم برای پلاژ بعنوان سرایدارومتصدی موتور برق استخدام شده‌اند امااین دونفر هرچه آه و ناله کرده اضافه حقوقحتی مددمعاش اولادخواسته‌اند به آنهاچیزی جز یکصدریال اضافه حقوق پرداخت نگردیده است .

حضرت رئیس

اطلاعات

یکشنبه ۲۹ اردیبهشت ۱۳۴۲
۲۵ ذیحجه ۱۳۸۲
شماره ۱۱۰۹۵

تلگراف تسلیت ملك‌حسین به اعلیحضرت همایون شاهنشاه

رادیو عمان (اردن)ـ اعلیحضرت ملك حسین پادشاه هاشمی اردن به مناسبت جاری شدن سیل دربعضی از مناطق ایران تلگراف‌تسلیت زیررا باعلیحضرت همایون‌شاهنشاه ایران مخابره کردند .

اعلیحضرت همایون محمدرضا شاه پهلوی شاهنشاه ایران‌ـتهران

با تاسف بسیار عمیق‌خبرناگوار جاری شدن سیل را که در کشور شما رخ‌داد دریافت کردم . ضمن تقدیم عرض‌تسلیت به‌آن‌اعلیحضرت وبازماندگان قربانیان سیل ، از درگاه احدیت برای قربانیان طلب آمرزش میکنم وامیدوارم که ملت ایران را از هر گزندی محفوظ دارد.

حسین

مجمع عالی بنگاه داروئی

مجمع عالی بنگاه کل داروئی کشور ساعت هشت صبح امروزدر محل بنگاه با حضور آقایان بهنیا وزیر دارائی ، خسروانی وزیر کار، دکتر ریاحی وزیر بهداری ، دکتر دادمرز مدیر عامل بنگاه واعضای هیئت مدیره و بازرسان قانونی تشکیل گردید. در این جلسه گزارش هیئت مدیره توسط آقای دکتر دادمرز قرائت شد ومجمع عالی ضمن تائید و قدردانی از خدمات مدیر عامل واعضای هیئت مدیره بنگاه ، بودجه و بیلان پیشنهادی را تصویب کرد وباکلیه پیشنهادات هیئت مدیره موافقت نمود .

میهمانی بافتخار اعضای هیئت تسلیح اخلاقی

از ساعت پنج بعد از ظهر دیروز بدعوت آقای حسین علاء وزیردربار شاهنشاهی مجلسی بمنظور آشنائی با بانو فلورا مکلود بانوی اول اسکاتلند و همراهان که ازرؤسای برجسته جمعیت‌جهانی تسلیح‌اخلاقی هستند در تالار پذیرائی وزارت دربار شاهنشاهی ترتیب داده شد.

دیشب نیز از طرف آقای دکتر جهانشاه صالح‌رئیس دانشگاه‌تهران یك میهمانی شام‌بافتخار اعضای‌این هیئت در باشگاه دانشگاه ترتیب داده شده بود . ساعت چهار بامداد امروز بانو فلورا مکلود و یکی از همراهان که قرار است عصرامروز در کنفرانس مهمی درلندن شرکت کنند با هواپیما تهران را بقصد لندن ترك گفتند بقیه ·اعضای این هیئت و نیز اعضای ایرانی جمعیت تسلیح اخلاقی عصرامروز درجلسه شورایعالی نویسندگان روزنامه اطلاعات شرکت خواهند کرد .

بدعوت سازمان جهانگردی ایران:
ده دختر اروپائی بتهران آمدند

پاریس ـ۱۸مه‌ـخبرگزاری‌فرانسه‌ـ ده دختر جوان از کشور های‌مختلف اروپائی‌که مشترکا از طرف سازمان جهانگردی ایران با همکاری باشگاه کاسپین و آژانس مسافرتی‌و جهان‌ـ گردی انترافی‌بایران دعوت شده‌اند امروز (دیروز) صبح با یك هواپیمای بوئنیك از فرودگاه ارلی بسوی تهران پرواز کردند .

خبرنگار ما گزارش میدهدکه‌دیروز دوشیزگان اروپائی مذکورباهواپیمای ارفرانس واردتهران شده‌اند .

پاتشکیل کمیسیونهای توافق مالیاتی در تهران:
۳۰۰هزار پرونده مالیاتی

برای دریافت مالیات معوقه‌دولت‌مورد رسیدگی‌قرارمیگیرد

■ **بیشترپرونده‌های‌مالیاتی معوقه مربوط به پیشه‌ـوران واصناف‌وبازرگانان است**

■ در میان آنها پرونده‌های بزرك مالیاتی مالیات مستغلات و مالیات‌برارث نیز دیده میشود

تا بیست روز دیگر قریب ۳۰۰ هزار پرونده مالیاتی تهران مربوط به سنوات گذشته به کمیسیون‌های توافق ارجاع خواهد شد .

آگهی تشکیل کمیسیون توافق واعلام آمادگی برای توافق روی بقایای مالیاتی در تهران حداکثر فردا انتشار می‌یابد با انتشار این آگهی که قانون جدید مهلت ۲۰ روز برای آن قائل شده دیگر دستگاه های تشخیص و وصول‌فعلی مجاز به رسیدگی و دریافت‌مالیات های غیر قطعی نیستند مالیات های مزبور در کمیسیونی که دو نفر از کارمندان وزارت دارائی‌ویك قاضی دادگستری در آن شرکت دارند باموردی‌مورد توافق قرار میگیرداین کمیسیون قدرت‌قانونی‌دارد که‌بدون تشریفات بهر مبلغی که تشخیص دهد در مورد بدهی مالیاتی با مودی توافق کند در صورت عدم توافق پرونده برای رسیدگی‌نهائی و صدور رای قطعی به کمیسیون عالی حل اختلاف ارجاع خواهد شد .

پیشه وران و اصناف

خبرنگار ما اطلاع میدهد که قسمت اعظم پرونده های مالیاتی

بقیه در صفحه ۱۳ ستون اول

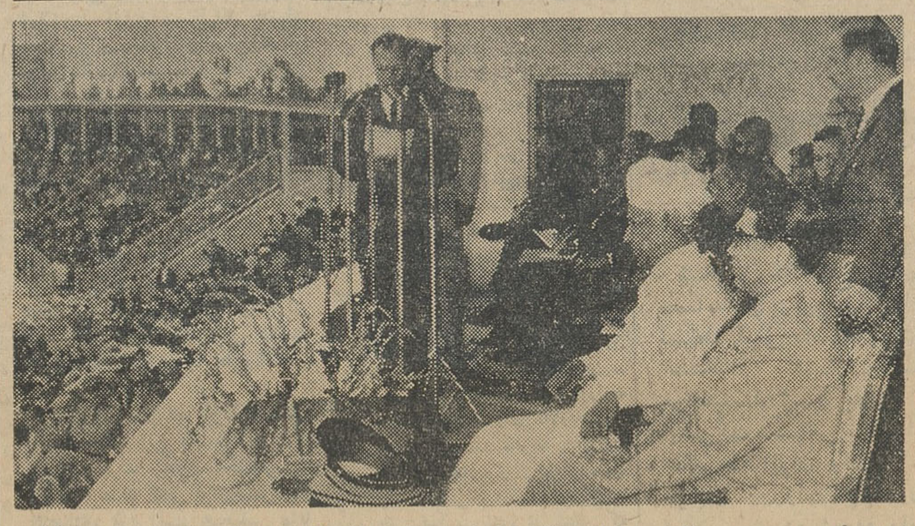

حضرت رئیس‌جمهوری‌هندو والاحضرت شاهپور غلامرضاپهلوی‌در جشن‌ورزشی امجدیه ، شهردار تهران مشغول سخنرانی است .

مذاکرات افغانستان و پاکستان‌در تهران ازسرگرفته میشود

کراچی ۱۸مه ـ رویتر ـ بناباطلاع یك منبع موثق مذاکرات پاکستان و افغانستان در هفته آینده مجددا در تهران شروع خواهد شد .

انتظار میرود که وزیر امور خارجه پاکستان آقای ذوالفقار علی بهوتو به همین منظور روز ۲۲ مه بتهران‌عزیمت نماید . دو کشور نامبرده در اکتبر ۱۹۶۱ روابط خودرا قطع نموده‌اند .

فاکوپا

رئیس‌جمهوری هند
صبح امروز وارد اصفهان شدند

صبح امروز حضرت رادهاکریشنان رئیس جمهوری هندوستان برای بازدید آثار باستانی اصفهان باهواپیما باین شهر تشریف فرما شدند .

گزارش‌تلفنی‌خبرنگار ما از اصفهان حاکیست‌که: ساعت ۹ویانزده دقیقه صبح امروز هواپیمای حامل حضرت دکتر رادهاکریشنان رئیس جمهوری هندوستان و همراهان در فرودگاه اصفهان بزمین نشست آقای مهندس پارسااستاندار ، تیمسارسرتیپ‌رستگار نامدار فرمانده مرکز توپخانه .هداوند فرماندار ، مترجم‌پورشهردار ، روسای ادارات کشوری و لشکری ، شخصیت های محلی و هندیان مقیم اصفهان از مهمان عالیقدر ایران استقبال کردند ابتدا آقای مهندس پارسا استاندار اصفهان خیرمقدم عرض کرد سپس دوشیزه خردسالی دسته گل زیبائی از طرف شهرداری اصفهان تقدیم نمود، آنگاه تیمسار سرتیپ رستگار نامدار فرمانده‌مرکز توپخانه خوش آمدگفت و حضرت رئیس‌جمهوری از برابرصف مستقبلین عبور کردند در مقابل‌صف هندیان مقیم اصفهان یکی از بانوان هندی دسته گل‌زیبائی تقدیم داشت و خیرمقدم عرض کرد .

بازدید آثار باستانی

پس از خاتمه مراسم استقبال و معارفه حضرت رئیس‌جمهوری‌هندوستان بااتومبیل از فرودگاه عازم میدان‌نقش جهان شدند .

در دوطرف خیابانهای خطسیر دانش آموزان و پیشاهنگان و جمع کثیری از اهالی اصفهان صف کشیده‌بودند و نسبت بشاهنشاه و میهمان عالیقدر ایران ابراز احساسات میکردند در میدان نقش جهان عده‌ای از دختران دانش‌آموز که لباسهائی برنك پرچم ایران برتن داشتند از حضرت‌رئیس جمهوری هندوستان استقبال نمودند .

میهمان عالیقدر ایران پس از بازدید مسجد شاه ـ مسجدشیخ‌لطف‌اله وعمارت عالی‌قاپو برای استراحت‌وصرف ناهار رهسپار مهمانسرای شاه عباس کبیر شدند قراراست ساعت چهار بعد از ظهر امروز حضرت رادهاکریشنان رئیس جمهوری هندوستان از هنرستان هنرهای زیبای اصفهان بازدید نمایند.

دراین بازدید یك تابلو نقاشی کار آقای پورصنعت و یك تابلو مینیاتور از آقای‌رستم بحضرت رئیس‌جمهوری تقدیم میگردد .

وزارت راه امروز اعلام کرد:
پیمانکاران متخلف معرفی میشوند

بناباظهار سخنگوی وزارت راه‌چون تسریع دراجرای طرحهای راهسازی که در برنامه سوم آبادانی‌کشور پیش بینی شده فوق العاده مورد علاقه‌مردم است از این پس وزارت‌راه که از طرف سازمان برنامه طبق‌قانون‌برنامه سوم سمت مجری طرحهارا دارد‌ناچار است پیمانکارانی را که پس ازاخطار های مکرر در شروع کار ساختمانی راههای مربوط تعلل نمایند معرفی نماید و طبق مفاد قرار داد از طریق سازمان برنامه در صورتیکه موفق بانجام تعهد خود نشوندپیمان آنها رالغو کند و مناقصه را تجدیدنماید.

بهمین سبب‌پیمانکاران‌راه‌تاکستان بازرگان وراه ساری ـ گرگان‌ـشاه پسندوراه بندر عباس سیرجان که از راههای اساسی برنامه سوم است وباید طبق برنامه پنجساله سوم‌راه سازی واسفالت شودازطریق‌مهندسین مشاور سازمان برنامه ابلاغ‌شده‌است که در کارخود تسریع نمایندتافعالیت های آبادانی وراهسازی کشور طبق برنامه توسعه یابد . ضمنا چون شرکت فرکار و شرکت ایران زرکه طبق برنامه دوم عمرانی کشور به ترتیب پیمان کاران‌ساختمان‌واسفالت راههای افرینه ـ پل زال‌و همچنین‌راه کرمانشاه‌ـشاه آباد غرب هستند در نگاهداری راههای فعلی که طبق‌قرار دادباید تا اسفالت راه اصلی بعهده آنها باشد کوتاهی‌نموده‌اندومخصوصا راه افرینه پل زال در وضعی است‌که موجب خسارات و تلفات سنگین‌برای مردم میشود از سازمان برنامه‌تقاضا شده است که‌از پرداخت هزینه نگاهداری این راهها باین‌پیمانکاران خود داری نمایند وهزینه‌نگاهداری‌در اختیار وزارت راه گذاشته شود تا راسا نگاهداری این دو راه راوزارت راه بعهده بگیرد .همچنین چون ـ بازرسان فنی وزارتخانه گزارش داده بودند که اسفالت راه ساوه‌ـ نیزار که د رسالهای ۳۷ تا۳۹ از طرف شرکت آوج‌ـ بنا انجام شده دارای نقص های اساسی است یك‌هیئت بازرسی مامور رسیدگی بوضع این اسفالت گردید

سرپرست دانشکده حقوق

خبرنگار دانشگاهی ما گزارش میدهد بنابدستور رئیس دانشگاه تهران‌آقای دکتر محسن عزیزی معاون دانشگاه حقوق تا تعیین رئیس جدید دانشکده حقوق کار های اداری وجاری دانشکده را بعهده خواهد داشت درموارداللازم‌بارئیس دانشگاه راجع‌بامور دانشکده تماس خواهد گرفت .

شهردار اهوازاستعفاکرد

ظهر امروز خبرنگار مادر اهواز تلفنی گزارش داد امروز آقای دکتر حکیم شوشتری شهردار اهواز از سمت خود استعفاء کرد و استعفای خود را تسلیم فرمانداری این شهرستان نمود .

بیانات وزیر

آنگاه آقای دکتر پیراسته‌خطاب‌به سران ایلات گفت نام‌ایران‌با کلمه فارس توام بوده ودر سراسرجهان فارس را مرکز ایران می‌شناسند مردم فارس اعم از شهر نشین و ده‌نشین همواره خدمتگزارشاهنشاه وایران بوده وهستند .

من در شیراز و فارس بوده‌ام خائن وخادم‌را خوب میشناسم‌فارسی شاهدوست ومیهن پرست است و اگر چند نفری در آن محیط‌خیانت کرده‌اند همان مردم فارس بحساب آنها رسیده و خواهند رسید . احساسات شما نسبت بشاهنشاه قابل تقدیس است .

وزیر کشور در پایان گفت : برای تشکیل فرمانداری مستقل‌در آن منطقه اقدام میکنم و در باره توسعه دادگاهها با آقای وزیر دادگستری ملاقات و ترتیب آنرا خواهم داد در پایان وزیر کشور گفت همین عده‌ای که دست به خیانت زده بودند برای آنکه دهقانان بشهر نیایند، وماموردعدلیه و ژاندارم بدهات آنها نرسد و بتوانند تریاك کاشته و بکارهای خلاف خود ادامه دهند تا بحال از ساختمان راه وتاسیس مدرسه و دادگاه وبهداری در این مناطق ممانعت کرده‌اند .

کلانتران قشقائی

بقیه از صفحه اول

درزمستان گذشته گزارشی تقدیم و برای بهبود وضع و رفع مشکلات مستدعیاتی عرضه داشتند که موردتوجه خاص اعلیحضرت همایونی واقع و در این مورد اوامر ملوکانه بمسئولین‌امر صادر گردید .

کدخدایان بویراحمدی

عده‌ای از کدخدایان بویراحمدی بشرح زیر :

ولی پناهی‌ـحمدالله‌بهادر ـ هوشنك بهادر ـ بیژن‌منصوری‌ـاسمعیل‌مظفری‌ـ فرج‌الله مظفری‌ـمحمدایزدپناه‌ـهدایت شجاعی‌ـ ماندنی‌جهان‌بین‌ـحدادپناهی‌ـ علی‌نیك‌اقبال‌ـ محمدعلی نیك‌بخت ـ مجید موسوی ـ الله‌قلی‌جانبازی ـ عبدالله ایموری ـ بنمایندگی ازطرف کلیه اهالی‌رشیدو شرافتمند بویراحمد زازسعات ۱۲ تا نیم‌ساعت بعداز ظهر دیروز بحضور اعلیحضرت همایون‌ـ شاهنشاه باریافته‌وباحساساتی‌بی‌شائبه مراتب فداکاری و جانبازی خودرااعلام واز عده معدود خائنینی که‌برای اجرای مقاصد پلیدخودقیام نموده بودندبشدت ابراز انزجار و برای ثبوت مراتب وفاداری خود نسبت بشاهنشاه و ملت ایران قرآن مهرشده‌ای که در آن تصریح‌نموده بودند تا آخرین قطره خون خود رادر راه نیات شاهنشاه و مصوبات ملت‌ایران فداکاری وجانبازی خواهند نمودبحضوراعلیحضرت‌همایونی تقدیم نمودند .

کدخدایان مزبورضمن‌اظهارعبودیت وآمادگی برای هرنوع فداکاری برای عمران و آبادی منطقه زیبا ومستعد بویراحمد که متاسفانه بعلت وضع طبیعی آن هنوز خیلی عقب افتاده‌است مستدعیاتی بخاك پای همایونی عرضه نمودند. از آنجائی که صفات عالی‌و احساسات پاك‌این‌مردم‌ساده وبی‌آلایش درتمام کشور شهرت‌بسزائی‌دارد گفتار صادقانه ومستدعیات آنان مورد توجه خاص اعلیحضرت همایون شاهنشاه واقع گردید .

دروزارت کشور

درساعت ده بامداد امروز آقایان کدخدایان وسران‌و کلانتران ایل بویراحمدی که‌بتهران آمده‌اند در دفتر کار آقای دکتر پیراسته‌وزیر کشور حضور یافته‌و مراتب‌جانبازی خود را دراه مملکت و شاهنشاه و دولت اعلام داشتند .

آقای ولی پناهی کدخدای ایل بویراحمدی وساکن نقاره‌خانه که یکی‌از مراکز مهم ایل مزبوراست گفت : خوشبختانه خود آقای وزیر کشور فارس و فارسیان را خوب می‌شناسند ما هنگامیکه شما در شیراز بودید چندین باربحضورتان آمدیم آرزوی شما این بود که به وضع عشایر آن منطقه سروصورتی بدهید .این‌نظر همان نیات‌شاهنشاه است‌که عمر وسلامتی وتمام اوقات خودرا مصروف رفاه مردم ایران نموده‌اند . بما بینهایت از اوضاع واحوالی که بوسیله چندفردنادان وخائن در منطقه بویراحمدی پیش آمده متاسفیم. این کارها موجب بدبختی‌و سرافکندگی ماست.

علت اساسی این پیش‌آمد هااین است که مشتی خائن نمیخواهند افراد ایل بویراحمدی ازپشت پرده آهنینی که‌آنها بدورشان کشیده‌اند خارج شوند .

ما به بینظری آقایان علم ، سپهبد ریاحی ودکتر پیراسته ایمان‌داریم واطمینان داریم که منویات‌شاهانه را در آن منطقه اجرا خواهند کرد. آنگاه آقای منصوری یکی دیگر از سران ایل صحبت‌کرد ومراتب وفاداری ایل مزبور را بشاهنشاه‌و مملکت بیان داشت و سپس آقای علی نیك اقبال و چند تن دیگر مطالبی دراین زمینه بیان کردند وخطاب به‌آقای وزیر کشورگفتند:

شما خوب میدانید که اکثریت مردم فارس وطن‌پرست وشاهدوست هستند واز اینکه چند نفر موجب عقب ماندگی مردم فارس و ایلات شده ومیان مردم و دولت حائلی ایجاد کرده‌اند موجب شده است ما در راه کمك باجرای اصلاحات اساسی که بفرمان شاهنشاه در مملکت شروع شده آماده‌ایم واز وزیر کشور تقاضا داریم مراتب جانبازی ما را بعرض شاهنشاه رسانیده و راجع باحتیاجات محل و تعیین فرماندار مستقل جهت این ناحیه اقدام ودر تکمیل دادگاه و بهداری وفرهنك ایلات‌اقدام‌نمایند.

اعتبار پرداخت

بقیه از صفحه اول

بهمین منظور در اختیار سازمان اصلاحات ارضی گذارده شود .

تیمسار سپهبد ریاحی وزیر کشاورزی امروز ضمن‌تاییداین خبر از کمك آقای نخست وزیر درتامین اعتبار مزبور تشکر کرد و در مورد تامین اعتبار برای بودجه اداری سازمان اصلاحات ارضی گفت : بودجه اداری ما موقتا بطور یك دوازدهم در اختیار ما گذارده شده و از آن استفاده نیز گردیده‌است.

در ضمن چون بودجه اداری اصلاحات ارضی و قسمتی ازبودجه های دفع آفات و تحقیقاتی مارا به سازمان برنامه انتقال داده بودند و استفاده از اعتبارات سازمان‌برنامه هم مستلزم دادن طرح های عمرانی است‌و مااین بودجه‌را برای کارهای اداری‌میخواهیم لذا من باآقای‌وزیر دارائی صحبت کرده‌ام که‌خودشان بودجه لازم را از سازمان برنامه بگیرند و در اختیار ما بگذارند وکه ما بتوانیم بسرعت کار های خود انجام دهیم .

وزیر کشاورزی همچنین اظهار داشت اسناد فراوانی در تبریز . همدان ساری آماده است که من بزودی برای توزیع آنهابین شهر ها عزیمت خواهم کرد .

خبرنگار مادر گزارش خوداضافه میکند که‌در جلسه اخیر هیات‌عامل سازمان برنامه طرح پرداخت‌اعتباری به وزارت کشاورزی به تصویب رسید .

از محل این اعتبار دومین قسط مالکین که اراضی آنها مطابق‌قانون اصلاحات ارضی تقسیم شده است پرداخت خواهد شد .

همچنین هیات عالی برنامه برای کمك‌بکارسرمایه گذاری و اعطای وام به کشاورزان کشور پرداخت اعتباری را به بانك کشاورزی به تصویب رسانده است .

این اعتبار ۶۵۰ میلیون ریال میباشد که هر ساله متناسب با میزانی که از طرف بانك اعتبارات کشاورزی وام در اختیار کشاورزان کشور گذارده خواهد شد قسمتی‌از این اعتبار را سازمان برنامه‌پرداخت خواهد کرد .

اطلاعیه

دبیرخانه شورایعالی زنان ایران از جمعیت‌ها و موسساتی که در فروش برگهای نهضت مبارزه بابیسوادی باشورایعالی زنان همکاری نموده‌اند تقاضا دارد حداکثر تاآخروقت روز سه‌شنبه ۳۱ اردیبهشت جهت تصفیه حساب بدفتر موقت شورایعالی زنان (خیابان‌شاه‌آباد. مقابل سینما حافظ . شماره ۱۹۷) مراجعه نمایند. تاصورت قطعی فروش این برگهابرای اطلاع عموم هرچه زودتر انتشار یابد.

شورایعالی جمعیت‌های زنان‌ایران

شجاع‌الدین شفا
بعضویت انستیتوی روابط فرهنگی ایتالیاانتخاب شد

بطوریکه از ایتالیا اطلاع‌میرسد، انستیتوی روابط فرهنگی ایتالیاکه از بزرگترین سازمانهای بین المللی روابط فرهنگی اروپا است ، آقای شجاع الدین‌شفارا بعضویت‌افتخاری خود تعیین کرده است . تشریفات مربوط بدین انتصاب در تابستان آینده توسط پروفسورتوچی رئیس این انستیتو که شخصا به تهران می‌آید انجام‌خواهد گرفت .تاکنون فقط عده بسیار کمی در کشور های مختلف اروپا و آسیا و امریکابدین

بقیه در صفحه ۱۳

نمایشگاه
آثار وحفریات باستانی

همه روزه ازساعت چهار الی هشت بعداز ظهر درانجمن فرهنك ایران باستان خیابان کاخ شمالی شماره ۸۴ . ورود آزاد ۱ـ۲ آـ۵۳۲۸

تاسیس باشگاه

بقیه از صفحه اول

مهندس دیباج و اسکوئی دانشجوی دانشگاه‌برای همکاری‌دعوت بعمل آورده است .

این عده بعنوان هیات مدیره موقت باشگاه مرکزی جوانان را اداره خواهند کرد .

هنگامیکه تعداد اعضای باشگاه به هزار نفر رسید اعضاء باشگاه از بین خود هیات مدیره جدید را انتخاب خواهند کرد و هیات مدیره موقت فعلی بعنوان هیئت مشاورانجام وظیفه خواهد کرد .

بیمه قهرمانان

بقیه از صفحه اول

معظم‌له تشکیل گردید وتصمیمات‌زیر گرفته شد :

گزارش کمیسیون بیمه قهرمانان مورد رسیدگی و تصویب واقع شد بموجب گزارش مزبور طرح‌بیمه قهرمانان ورزشی ایران به شرح‌زیر تهیه و از سال جاری به موقع‌اجرا گذاشته می شود :

بیمه قهرمانان اول تا سوم المپیك به ترتیب پانصد ، چهارصد وسیصد هزار ریال برای حوادث ناشی از تمرین و مسابقه در محیط ورزش‌ویا خارج از محیط ورزش .

همه قهرمانان اول تا سوم جهان چهارصد ، سیصد و دویست هزار ریال برای هرگونه حادثه ناشی از تمرین و مسابقه و حوادث خارج‌از محیط ورزش ضمنا‌کلیه قهرمانان ملی‌در رشته هائیکه مسابقات‌قهرمانی کشور برگزار می شود با سرمایه یکصد و پنجاه هزار ریال بیمه می شوند .

مبدا شروع بیمه قهرمانان ملی مسابقات قهرمانی کشور سال ۱۳۴۲ خواهد بود و بیمه قهرمانان جهانی و المپیك بر اساس نتایج اولین دوره بازی های المپیك و مسابقات جهانی آینده خواهد بود و طرح بیمه پس از تصویب شاهنشاه بموقع اجراء گذاشته می شود .

همچنین بیلان عملیات مالی سال ۱۳۴۱ دبیرخانه‌کمیته‌ملی‌المپیك‌ایران مشتمل بر دو میلیون و پانصدوهفتاد و ده‌هزار و صد و هفده ریال وپانزده دینار در آمد و هزینه مورد بررسی واقع و به تصویب رسید .

سپس پیشنهاد فدراسیون وزنه برداری در مورد محرومیت‌آقای‌اسمعیل علم‌خواه قهرمان وزنه برداری بمدت یکسال در کلیه مسابقات داخلی و خارجی مطرح و مورد قبول واقع‌شد

در این جلسه همچنین پیشنهاد فدراسیون فوتبال ایران درمورد محرومیت عده ای از بازیکنان تیم‌های فوتبال آبادان و اهواز که در مسابقات استانی بر خلاف مقررات و اصول اخلاقی مرتکب تخلفاتی شده اند مورد تائید واقع شد و موافقت گردیدآنگاه پیشنهاد فدراسیون فوتبال ایران در مورد شرکت در مسابقات مقدماتی فوتبال بازیهای المپیك ۱۹۶۴ مورد بررسی واقع گردید و موافقت شدکه تیم ایران در مسابقات مذکورشرکت نماید ونیز چون تربیت‌بدنی‌دانشگاه، بدون مکاتبه با فدراسیون بین‌المللی با تیم شوروی‌تماس گرفته بود توبیخ شد .

در پایان این جلسه پیشنهاد شورای ورزشی و تفریحات سالم دانشگاه های ایران برای الحاق به فدراسیون بین‌المللی ورزش‌دانشگاهی (اونیورسیاد) مطرح و قرار شدمورد مطالعه قرار گیرد و سپس‌والاحضرت شاهپور غلامرضا پهلوی ریاست عالیه کمیته ملی المپیك در مورد وضع فعلی ورزش ایران و بعضی از اختلافات موجود بین‌سازمانهای‌ورزشی ومسئولین ابراز تاسف نموده ولزوم اتحاد و هماهنگی بین سازمانها و مقامات ورزشی را تاکید کردند .

اطلاعیه شهرداری تهران

نظر باینکه‌بموجب مادتین ۳ و ۶ قانون آب وفاضل‌آب شهر تهران مصوب اسفندماه ۱۳۳۳ مجلسین که عینا نقل میشود .

«ماده ۳ ـ مسئولیت اداره‌کردن سازمان مستقل آب متعلق بشهرداری که دارای شخصیت حقوقی و برطبق موازین قانون تجارت عمل مینماید بعهده مدیر عامل فعلی سازمان آب تهران محول میگردد که انتصاب او طبق تبصره ۲۲ماده ۲ قانون بودجه سال۱۳۲۸ صورت میگیرد . »

«ماده ۶ـ هرگونه تصمیم یا اقدامی از طرف هریك از دستگاههای دولتی وملی‌که ارتباط با آب و فاضل‌آب تهران داشته باشد مستلزم جلب‌نظر قبلی سازمان‌آب خواهد بود .»

بنابراین بمنظور اطلاع عامه وپیش‌گیری ازخسارات احتمالی که براثر ممانعت از عملیات غیر مجاز متوجه اشخاص خواهد شد اعلام میدارد که هیچیك از افراد یا مؤسسات اعم از دولتی و ملی بدون جلب نظر قبلی سازمان آب‌تهران حق‌دخالت واقدام دراموری‌که ارتباط با آب وفاضل‌آب‌تهران داشته باشد ندارند ودراجرای مقررات مزبور از هرگونه اقدام و یا دخالت غیر مجاز درامر آب و فاضل آب شهر تهران اکیدا جلوگیری و متخلف تحت تعقیب قانونی قرار خواهد گرفت .

ضمنا سازمان آب تهران نسبت بدرخواست افراد یا مؤسساتی که مقتضیات ایجاب نماید و مایل بسرمایه‌ـ گذاری دراین امر باشند رسیدگی و با اخذ تعهدات‌فنی ومالی لازم نسبت بصدور اجازه موقت و تعیین مدت فعالیت اقدام خواهد نمود .

شهرداری تهران

۱ـ۳ آـ ۴۹۷۶

خوشمزه
POP
پستی پاستوریزه وهموژنیزه
پوپ

محصولات کارخانه شیرپاستوریزه تهران سالمترین و مطمئن ترین محصولات غذائی است