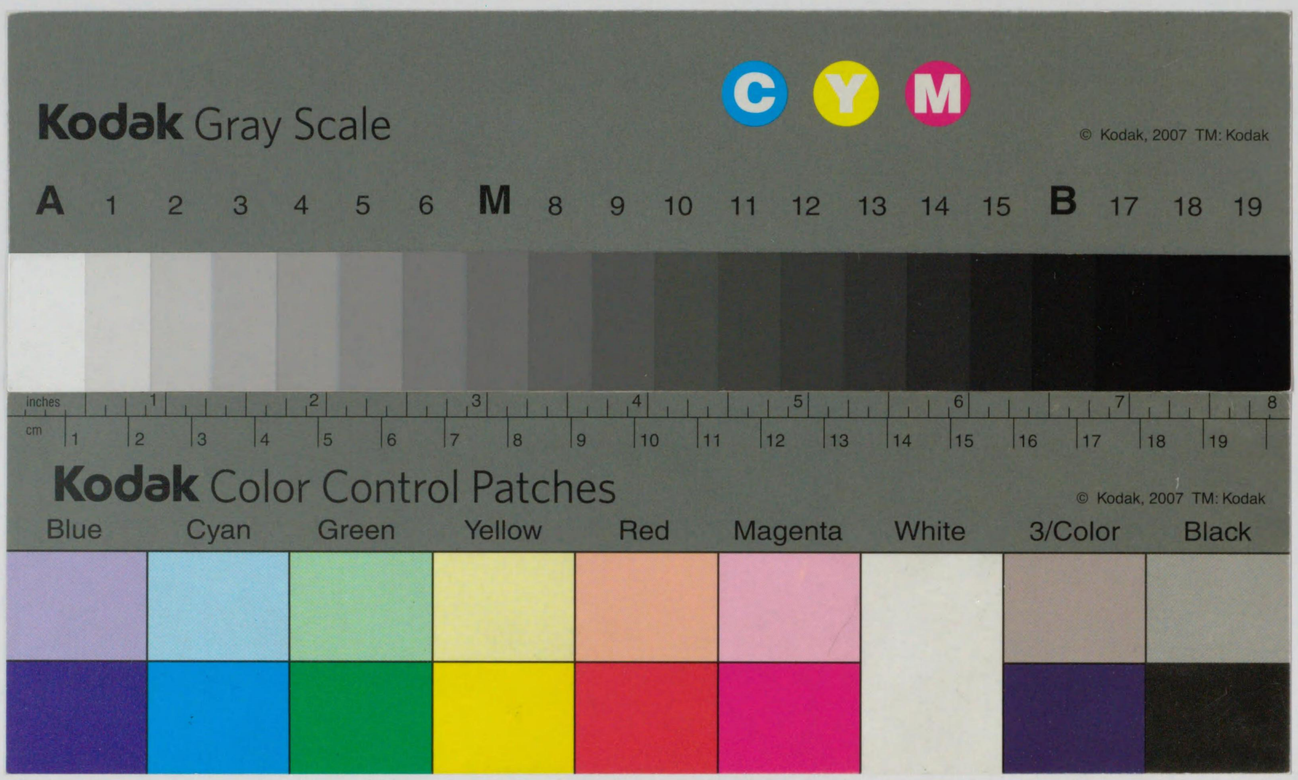

贈寄
12.11.19
帝國圖書館

帝國圖書館報

第二一〇册
第七號

帝國圖書館

和漢書目錄目次

第一門　神書、宗教……一
第二門　哲學　教育……三
第三門　文學　語學……六
第四門　歷史　傳記　地誌……一一
第五門　國家學　法律　經濟　財政　社會　統計……一四
第六門　數學　理學　醫學……二〇
第七門　工學　兵事　美術　音樂、諸藝　產業……二三
第八門　事彙　叢書　隨筆、雜書　新聞紙……二三

昭和十二年七月

帝國圖書館和漢圖書分類目錄

●印ハ本館ニ於テ良書ト認メタルモノ、◎印ハ特別書、○印ハ和裝書、※印ハ刊寫年不明ノ書、年次ナキモノハ昭和十二年出版ナルコトヲ表ス

第一門

神書、宗教

		冊	函	號
アガペエとエロオス	基督教的愛の觀念　附神の行爲なる和解 アンドレアス・ニイグレン著　佐藤信雄譯 名古屋　一粒社　二九二頁　一八〇	一	七五	二八〇
新居日薩	薩和上遺稿事蹟編纂會編 日蓮宗宗務院　一四一頁	一	七三	一八
原本校註 漢和對照 往生要集	花山信勝校訂並譯註 小山書店　六七〇頁　一二、〇〇	一	七三	六三
往生論註講要	稻葉圓成著 京都　安居事務所　三二九頁	一	七三	三四
岡山縣神職會沿革小史	同會編 岡山　同會　一七四頁	一	七〇七	四〇六
救世軍の立場を辯明す	山室軍平著　救世軍出版及供給部　一六頁、〇二	一	七一五	二九五
基督教教理問答	(ジュネーヴ教會教理問答)　ジャン・カルヴァン著 丸茂照義譯　名古屋　一粒社　一七二頁、六〇	一	七三〇	二四
基督教文庫	長崎書店發行 二〇	一	六四七	二三七
第一二	ハイデルベルヒ信仰問答　小山誠太郎譯			
近畿神職聯合會總會記錄	第一六回　兵庫縣神職會編 神戸　同會	一	七〇七	四一四
クリストの教會とグループ運動	エミール・ブルンナー著　小黒薫譯 基督教思想叢書刊行會　八七頁、五〇	一	七五	二八〇
國譯一切經	大東出版社發行 二、〇〇	一	七〇二	一
第四　諸宗部　第一五	祕密曼荼羅十住心論　空海著　中野義照譯			
	祕藏寶鑰　同著　那須政隆譯			
	卽身成佛義　同著　同　譯			
	聲字實相義　同著　同　譯			
	吽字義　同著　同　譯			
	祕密曼荼羅教付法傳　同著　坪井德光譯			
	辯顯密二教論　同著　亀井宗忠譯			
	五輪九字祕密釋　覺鑁著　那須政隆譯			
金剛經の意譯と解說	伊藤古鑑著 森江書店　二七六頁　一、二〇	一	七一三	一九一
三部假名抄	何阿著 京都　小川多左衛門	一	八五	一六三
使徒パウロ	ロリン・ウォーカー著　杉村一枝譯 其力の祕訣　教文館　二一八頁　一、〇〇	一	七二九	二一三
宗教法研究	下間空教著　増田正編 遺稿刊行會　四三二頁　三、五〇	一	七三二	一二三
正信偈講話	蜂屋賢喜代著 堺　成同社　四三七頁　二、五〇	一	七〇八	九三
常如上人御消息集	常如著　眞宗大谷派宗史編修所編 京都　眞宗大谷派宗史編修所　二五一頁	一	七三三	五五
新選妙好人傳	厚德書院發行 七〇	一	七三三	二三一
第六編　蓮如上人	正信協會編			

第一門　神書、宗教

凡ての者の僕　附救世軍事業報告　救世軍日本本營編　救世軍出版及供給部　九六頁、一五　一　七一五　二九七

住吉大神の御名義について　山田孝雄著　大阪　官幣大社住吉神社社務所　九頁　一　七三三　五八

青年佛教叢書　東大佛教青年會編　二、四〇　第一〇編　禪の概要　林屋友次郎著　第一一編　日本佛教の概說（各宗を中心として）　加藤咄堂著　三省堂發行　二　六八八　五二

禪味　江原小彌太著　千倉書房　四五九頁　一、五〇　一　七三四　三九

大乘院寺社雜事記　辻善之助編　三教書院發行　五、〇〇　第一二卷　尋尊大僧正記　第一八九至第一九六　永正元年五月至同五年三月　一　五五四　二一三

同　補遺　第一至第一九　大乘院日記目錄　第一至第四　治暦元年至永正元年　一〇　三〇四　三八

大乘起信論講要　柏原祖義著　京都　安居事務所　二七〇頁　一　七一五　二八二

大無量壽經五惡段講話　雲山龍珠著　京都　興教書院　七六頁、三〇　一〇　三〇五　一三

田島氏文書　尾崎久彌編　名古屋　田島仲高　五八丁　一　六八三　三八

千葉縣安房郡館山北條町八幡鄕社鶴谷八幡神宮沿革考證　大野太平著　千葉縣館山北條町　鶴谷八幡神社社務所　七〇頁　一　六〇一　四〇

道元と日本哲學　木村卯之著　京都　青人草社　二〇二頁、八〇　一　七二九　二二

南傳大藏經　大藏出版株式會社發行　第四八卷下　雙論　第二　高楠博士功績記念會譯編　六〇一　四〇

日蓮宗沙彌校記　林竹次郎等編　永壽院　一〇四頁　一　七五　三〇〇

日蓮上人遺文大講座　平凡社發行　第三卷　開目鈔　下〔他一篇〕　小林一郎著　一　七二二　一三三

日本佛教講座　顯眞學苑編　京都　顯眞學苑出版部　三二三頁　一、五〇　一　七三五　三

バウロの神學　山谷省吾著　長崎書店　再版　四九五頁　三、五〇　一　七〇六　一一三

豐山全書　田中海應、岡田契昌編　豐山全書刊行會發行　一　七三五　四六

第一　大日經疏探賾錄　第一　無　等著　一　六六八　三

佛教生活叢書　京都　法藏館發行　六〇　一　七三四　三九

第八　求道と人生　林五邦著　一〇　六七　五二七

碧巖錄講演（其五）　菅原時保著　三井合名會社考査課　一　五五四　二一三

放送正法眼藏　中根環堂著　鴻盟社　七二頁、三〇　一　七一五　二八三

法然聖語讀本　中村辨康著　第一書房　三九八頁　一、五〇　一　七三四　二七

密教概論　高神覺昇著　第一書房　訂補　三一四頁　一、八〇　一　六二三　九七イ

無門關講話　神保如天著　明治書院　四五六頁　三、二〇　一　七三五　二二

躍進日本と新大乘佛教　古川碓悟著　一、八〇　一　七三四　三六

唯信鈔文意講義　梅原眞隆著　京都　親鸞聖人研究發行所　一九三頁　一五〇　一　七三五　三

第二門

哲學

		冊	函	號
王學要略	生田中孚著　生田清　一二五頁	一〇	三〇五	一八
カント著作集	岩波書店發行　五八〇	一	五五五	三八
第一八　書簡集	篠田英雄譯			
訓讀儒門空虛聚語	大鹽中齋（平八郎）著　秋山朝四郎（青溪）訓解　教材社　五三七頁　二、八〇	一	七三四	七三
ゲシタルトの問題と學說	內田老鶴圃發行　一五〇	一	六三五	三八
第五輯　空間行動と知覺の發展	佐久間鼎著	一	七三四	四一
現代女性訓	德富猪一郎著　民友社　二五八頁　一、五〇	一	七三三	八一
孝經善本展覽會目錄	大阪府立圖書館編　大阪　同館　六六頁	一	七二〇	一七六
國民精神文化文獻	國民精神文化研究所發行	一〇		
第一二　日本教育史資料書　第一輯至第五輯		一	二五五	一四七
同		一	二五五	一四七イ
國民精神文化類輯	國民精神文化研究所發行　二一〇	一	六六六	七七
第二〇輯　國民經濟と世界經濟	作田莊一著			

第二門　哲學

詩經之研究	一名倭漢滿三合詩經　卷一至四　小山愛司著　中央學會　一〇、〇〇	四〇	三〇四	二八
支那聖賢講話全書	章華社發行　一〇〇	一	七二九	八六
第九卷　王陽明	〔卷頭ニハ「現代指導陽明學講話」トアリ〕　山田準著			
儒教より觀たる老子及び莊子	早川祐吉著　古川出版部　二一三頁	一	七三三	七三
處世實話全集	金星堂發行　一三〇	一	七二五	一一五
第八卷　わが健康法と闘病術	同　堂編			
心境西銘	久代寬著　寫　享保三　六〇丁	◎一	〇申	三
人生叢書	金星堂發行　五〇	一	七〇九	二四
第二期　第三編　ハー人生の書	デイ　日高只一編			
心理學入門	ヴント著　明石讓壽譯　金星堂　一五四頁、五〇	一	七二〇	一六五
正庵文稿	生田中孚著　生田清　四五丁	一	三〇五	一七
生活創造への哲學	小川久三郎著　第一書房　四〇四頁　一、八〇	一	七三四	一九
大日本王道論	亀岡保二著　國光社　二二一頁　一、三〇	一	七二〇	一七六
日本心理學書年次・種類・著者類別	岸本惣吉著（モナス）　二九二頁　一、三〇	一	七二〇	二六
日本精神の研究	安岡正篤著　補　玄黃社　三一五頁　二、〇〇	一	七三三	一四〇
日本精神の作興と涵養	友田宜剛著　實文館　五七八頁　四、五〇	一	七三三	一三九
フランス學派中心哲學及び社會學研究	本田喜代治著　泰山房　二九六頁　二、七〇	一	七三三	一三三

報德讀本　宮西一積著　弘文社　一八九頁　一、二〇　一　七五
倫理學入門　ジー・イー・ムア著　町野靜雄譯　金星堂　一九九頁　一、五〇　一　七一〇　一六六
ルソー人生哲學　廣瀨哲士著　東京堂　三六〇頁　一、八〇　一　七一三　一九八

教育

				冊	函	號
石動青年團史	富山縣石動青年團編	富山縣石動町　同團	八四五頁	一	二七九五	一三三
燕京大學圖書館使用法	同館編	北平　同館	民國二五 二五頁	一	二七八	二六六
高等教科化學總論	菊池米太郎等著	養賢堂	一四〇頁　一、五〇	一	四七	三六三
學生生徒及び兒童の視力障碍に關する調査研究	伊藤忠著	熊本縣學校衞生會等	一七四頁	一	二七六	七三七
鎌田共濟會圖書館陶分館の開館に際して		鎌田共濟會編		一	二七八	二八五
現代を基調とせる尋六の國史教授	新井順一郎著	香川縣坂出町　同會	三〇頁	一	二六三 六	三一三
現代教育機構解說叢書		大同館	四二八頁　二、八〇	一	二七三	二一六
第一〇　生産教育の諸問題		扶桑閣發行	二三五	一	二五九五	一三九
現代人の建設	知的協力國際協會編	中重信著		一	七三四	六六
公民教育叢書		創元社	三八二頁　一、八〇	四	二七五五	九二
第一輯　青年と公民教育	前田多門著	佐藤正彰譯				
第二輯　青年を對象とする公民教育	廣濱嘉雄著	文部省社會教育局發行				
第三輯　女子と公民教育	大島正德著					
第四輯　女子を對象とする公民教育	大澤章著					
使命實現國語教育の本義	田村信道著	大阪　盛文館	昭和五 三八四頁	一	二六三 二	二八八 ロ
細目式體操指導	尋五、六篇	今村嘉雄著				
		成美堂	二七一頁　一、〇〇	一	二七六	七三三
靜岡高等學校一覽	昭和一二年四月至同一三年三月	同校編　靜岡　同校		一	二八三	四三
實踐國史教育體系	晃文社發行		一、五〇	一	二六三 六	三〇八
第七卷	國史教材の類型と其指導	櫻井勝三著		四	二七九	七一
兒童生徒校外生活指導叢書		文部省社會教育局發行				
第四輯	青少年の情操陶冶に就て	同　局編				
第五輯	遊戲の價値とその指導	同　編				
第六輯	獨逸青少年團運動	同　編				
第七輯	伊太利少年少女團教範	同　編				
財團法人下村育英財團事業概要	昭和一一年度	同財團編		一	二八九	四
		旭川　同財團				
社會教育研究資料	社會教育會發行		一、二〇	一	二七五 六	五八
第二輯	農村社會教育計畫への基礎的考察	同　會編				
修身教授と國民道德	吉田熊次著	弘道館	二一三頁　二、〇〇	一	二六三 五	一五三
小學教育大講座	非凡閣發行		一、五〇	一	二七三	二一六
第六卷	算術教育	池松良雄著		一	二六三	四三九
小學教材郵便、電信、電話	遞信博物館編	同館	一八七頁			
小學校、女學校、女子師範學校唱歌行進遊戲解說		學校體育研究會編		一	二七六	七二六
		成美堂	三一四頁　一、〇〇			
小學の水泳	東京小學校水泳聯盟編	東洋圖書株式合資會社	三六八頁　二、八〇	一	二七六	七三〇
	小學校の水泳					

小學國史教師用書史料詳解　京都　政經書院發行　二、八〇　一　二六三 六　三一二
下卷　第一分冊　德川時代(一)　京都府師範學校史友會編
商業教育總論　戶田正志著　愛知縣半田町　商業教育研究會　四四四頁　三、八〇　一　二九三　五五
新男子音樂教科書　教授用書第二編　若狹萬次郎編　共益商社　一　二六三 三　四三八
新要目體操科教授細目指針　寺谷朝藏著　明治圖書株式會社　三〇八頁　二、六〇　一　二七六　七三八
生活算術教育實踐の正道　山本孫一、坂口完二著　弘學社　二八二頁　二八〇　一　二六三 四　二八九
生徒兒童身體檢查統計　昭和一一年度　埼玉縣總務部統計課編　浦和　同課　一　二七六　五九五
青年學校關係法令　追錄(青年學校教授及訓練要目其ノ他)　文部省社會教育局編　內閣印刷局　一五三頁　二〇　一　二七三 五　五八 イ
青年學校修身及公民科新要目精義　大杉謹一著　明治圖書株式會社　五一八頁　三、〇〇　一　二七三 五　六七
青年學校修身及公民科精講　藤谷保著　教學社　四八四頁　四、三〇　一　二七三 五　六八
青年學校教員養成所ニ關スル調査　昭和一一年四月末日現在　文部省社會教育局編　同局　一　二七三 五　六五
絕對音感教育の研究　第一輯　笈田ピアノ絕對音感早教育會編　シンキヤウ社　一九四頁　二、八〇　一　二九四　一三
全國壯丁の教育情況　文部省社會教育局編　同局　一六頁　一　二七三 五　七〇
大教育家文庫　岩波書店發行　一　二三五　三四
第一一　モンテーニュ　落合太郎著
男女青年團體ニ關スル調査　(昭和一二年三月同省)　文部省社會教育局編　一三五頁　一　二七九 五　七一
第二門　教育
地方教育財政一班　(昭和一二年六月)　文部省普通學務局編　同局　一　二五八 一〇三
低學年綜合教育　第一書房教育部編　同教育部　三六六頁　二、五〇　一　二七三　一三三
東京高等學校一覽　第一四　昭和一二年四月至同一三年三月　同校編　同校　一　二八三　四九
都市と農山漁村青年學校施設經營の實際　全國聯合青年學校長會編　成武堂　二五四頁　二、五〇　一　二七三 五　六九
鳥取縣學事年報　第五五　(昭和一〇年)　統計課編　鳥取　同課　一　二五八 一　四三
長岡高等工業學校一覽　昭和一二年至同一三年　同校編　長岡　同校　一　二九三　八二
新潟高等學校一覽　乙號　昭和一二年至同一三年　同校編　新潟　同校　一　二八三 イ　三〇
日本教育家文庫　北海出版社發行　二　二五五 一　一四四
第一九卷　山鹿素行　中山久四郎著
第二七卷　細井平洲　後藤三郎著
濱松高等工業學校一覽　昭和一二年度　濱松　同校　一　二九三　七七
濱松高等工業學校一覽　昭和一二年度　同校編　一　二九三　七七
文檢參考公民科大講座　第二卷　戶田貞三監修　公民教育研究會編　昭和八　中文館　一　二七五 イ　七四
武藏高等學校一覽　第一五號　二五九七年度　同校編　同校　一　二八三　四一
明治專門學校一覽　第二九次學年　昭和一二年至同一三年　同校編　戶畑　同校　一　二九三　四六
文部省改正要目小學校唱歌遊戲、行進遊戲解說　池田一郎編　大阪　日進舍　一三二頁　一　二七六　七二九
山梨高等工業學校一覽　昭和一二年至同一三年　同校編　甲府　同校　一　二九三　七九
幼兒教育全集　刀江書院發行　一、五〇　一　二七一　二〇〇
第三卷　幼兒のための話　霜田靜志編
留日學務規程及概況　日華學會編　再版　同會　一八三頁　一　二五六 二　六八

例話の活用を主としたる改正修身書取扱の實際　野瀬寛顯著　伊藤文信堂　四一六頁　三、八〇　一　二六三五　一五二

我國少年團概況　（昭和一二年三月）同局　九一頁　文部省社會教育局編　一　二七九五　一三四

第三門

文學　書目及論說

あしかび叢書　あしかび社發行　一、二〇　冊函號　一　五六〇　五

第九編　歌集七草　三宅豐子著

荒木又右衛門　長谷川伸著　新潮社　四四七頁　一、七〇　一　七三四　四七

＊安閑亭藏書目錄　寫　六六丁　◎一〇　未　三

アンドレ・ジイド全集　建設社發行　一、五〇　普及版　一　六五四　三三イ

第七卷　評論、プレテクスト、續プレテクスト　小林秀雄等譯

糸魚川より　相馬御風著　春陽堂　三五二頁　一、八〇　一　七三四　四〇

岩手縣立圖書館圖書目錄　第一五號（和漢洋書之部）同館編　盛岡　同館　一　三一七　一四一

羽陵餘蟫　甲部・乙部　文求堂　田中慶太郎著　二一五頁　一、六〇　一　七三二　一五四

エムデン陸戰隊　フオン・ミユツケ著　尾崎主稅（千波樓主人）譯　明隣堂　一六四頁　八〇　一　七三四　三

燕京大學圖書館目錄初稿　類書之部　民國二四　鄧嗣禹編　北平　同館　一　六五八　二〇五イ

大阪商工會議所圖書分類目錄　昭和一二年　大阪　同所　同所編　一　七三一　六七

岡本綺堂全集　同刊行會發行　一、五〇　一　六九九　一二三

第一二卷　新輯半七捕物帳　第二編　同　人著

落葉日記　岸田國士著　白水社　三三八頁　二、〇〇　一　七三五　二〇

男の償ひ　吉屋信子著　新潮社　三三八頁　一、五〇　一　七三四　六四

悔翁詩鈔　汪子鐸著　北平　上元英校　燕京大學圖書館　民國二四　四〇　三〇五　二〇

悔翁詩餘　民國二四　北平　燕京大學圖書館　二〇　三〇五　一九

花袋全集　同刊行會發行　一、八〇　一　六九三　一七六

第六卷　時は過ぎ行く、合歡の花　〔他二編〕　田山花袋著

漢詩大講座　國分青厓監修　二、〇〇　アトリヱ社發行　一〇　三〇二　二三七

第一〇卷　明治大正名詩選　前編　木下彪編

鑑賞短歌大系　折口信夫、北原白秋編　一、六〇　學藝社發行　一　七三〇　二三

第五　萬葉戀愛歌讀本　西角井正慶編

第一八　實朝、良經讀本　穗積忠編

旗艦叢書　大阪　旗艦發行所發行　二、三〇　二　六七七　二五

第四篇　射程（旗艦年刊句集、一九三七年版）　日野草城編

第五篇　句集窓（笠原靜堂第一句集）　笠原正雄著

菊池寛全集　中央公論社發行　二、〇〇　一　七三二　九一

第一二卷　勝敗、新道　同　人著

句集木の端集　牧山牧句人（豊太郎）著　大阪　第二日曜社　昭和九　八八頁　四〇　一　七一五　二九八

小說集虛實　高見順著　竹村書房　三三〇頁　一、七〇　一　七三四　一〇

魚鳥の句作法　水原秋櫻子著　沙羅書店　一九〇頁　一、六〇　一　七三四　一六

記錄文學叢書　河出書房發行　三、五〇　七　七三四　六三

第一卷　メデユーズ號の筏（アフリカ沖難破慘劇の眞相）　豐島與志雄著

第二卷　ゴールド・ラツシユ（かるふおるにや繁昌記）　木村毅著

第三卷　妖姫ロラ・モンテス（紅毛好色一代女）　黑田禮二著

第四卷　探偵將軍明石元二郎（日露戰爭諜報秘史）　綿貫六助著

第五卷　バウンテイ號の叛亂（南海鬼界ケ島物語）　飯島正著

第六卷　寫眞の父ダゲール（東西寫眞發明奇譚）　石黑敬七著

第七卷　サツコ、ヴアンゼツテ事件（廿世紀最大不詳事）　前田河廣一郎著

近畿善本圖錄　大阪府立圖書館編（複製）京都　貴重圖書影本刊行會　昭和八　圖版三七枚　一〇　三〇五　一四

軍配叢書　石川縣羽咋町　一、〇〇　半島川柳社發行　一　七三四　五五

第一編　霧の聲　松本文太著

慶應義塾圖書館和漢圖書分類目錄　同館發行　一　三一七　四二ロ

第一卷　哲學、宗教、教育　同　館編

ゲーテ全集　改造社發行　一　六八八　一〇八

第二七卷　自然科學論集　第二冊

色彩論　講述の卷　村岡一郎譯

著者の自白　菊池榮一譯

色彩學史のための材料　同　譯

建國神話論考　三品彰英著　目黑書店　二九八頁　三、〇〇　一　七三五　四

現實短歌叢書　現實短歌社發行　一、五〇　一　六七三　一五

第六篇　歌集都塵集　神田哲雄著

若きアイヌの詩集原始林　森竹竹一著　北海道膽振國白老村　白老ピリカ詩社　八八頁　五〇　一　七三〇　二五

幻想と怪奇　江戸川亂歩著　版畫莊　三二三頁　二、〇〇　一　七三二　一一イ

現代語譯國文學全集　非凡閣發行　一、八〇　一　七二〇　五一

第一四卷　平家物語　菊池寛譯

現代長篇小說全集　三笠書房發行　一、五〇　一　七一四　九六

第一五卷　宇野千代篇　同　人著

林芙美子篇　同　人著

現代日本小說全集　アリトヱ社發行　一、五〇　一　七一四　一二八

第一四卷　中村武羅夫集　同　人著

小泉八雲全集　第一書房發行　一、五〇　一　七二三　二〇三

第四卷　知られぬ日本の面影　下卷　落合貞三郎等譯

聲なき偉人　一文字欽也著　婦人往來社　二五四頁　一、五〇　一　七二〇　一六九

功名　豐岡佐一郎著　大阪　豐岡佐一郎追悼會　三〇四頁　二、〇〇　一　七三四　二九

郡虎彥全集　邦文篇、英文篇、別冊　大阪　創元社　同人著　一〇、〇〇　三　七一一　一八イ

ゴーリキイ全集　改造社發行　昭和六　一　五九六　一三一イ

第三卷　一月九日〔他一六篇〕　岡澤秀虎譯

小說國境　第二部（動亂篇）　春秋社　三四二頁　古館清朗著　一、六〇　一　七二四　一五一

西鶴襍俎　瀧田貞治著　巖松堂　二七八頁　二、八〇　一　七三五　三五

崔東壁知非集　崔東壁著　北平　燕京大學圖書館編　同館　民國二〇　六六丁　一〇　三〇五　二八

佐藤紅綠全集　アトリエ社發行　一、五〇　一七一〇　一
第一三卷　町の人々、半人半獸　同　人著
三山老人不是集　浦起龍著　民國二五　北平　燕京大學圖書館　七〇丁　一〇三〇五　三
山水隨想　河東碧梧桐著　日本公論社　三〇〇頁　一、六〇　一七三四　七四
詩歌叢書　白日社發行　一、五〇　一六一三　六四
第二六編　歌集獨居　金子不泣著
句集此君樓　青木此君樓(茂雄)著　大阪　第二日曜社　一〇六頁　、五一　一七一五　二九九
シナリオ文學全集　河出書房發行　一、五〇　一七二〇　七六
第三卷　歐米シナリオ傑作集　飯島正等編
秋聲全集　非凡閣發行　一、五〇　一七二〇　四五
第五卷　或賣笑婦の話〔他一七篇〕　德田秋聲著
出版年鑑　昭和一二年版　東京堂編　同堂　一、二〇　一六一三　七六
情死　ジョルジュ・シメノン著　山崎草一譯　春秋社　二〇三頁　、六〇　一七三四　五九
長篇小說處女戰線　大木惇夫著　日本書莊　四二四頁　一、五〇　一七三四　三三
處女妻〔他四篇〕　小島政二郎著　信正社　三三一頁　一、六〇　一七三四　四三
知られざる基督　メレジュコフスキイ著　賀川豊彦、熱田俊貞譯　厚生閣、恒星社　四〇〇頁　二、〇〇　一七二九　二一一
新作ユーモア全集　春陽堂發行　八五　一六九二　一五三
第一二卷　髯と口紅〔他五篇〕　北村小松著
新選前田河廣一郎集　同人著　二〇版　昭和三　改造社　五一二頁　一五二九　二六九イ

新潮文庫　新潮社發行　二、四五　六六三〇　八
第二四一編　ジェイン・エア　下卷　ブロンテイ著　十一谷義三郎譯
第二四二編　生命の微光　吉田絃二郎著
第二四三編　太陽のない町　德永直著
第二四四編　孤島の鬼　江戸川亂歩著
第二四五編　メンデル遺傳法則論　ベートソン著　西村二郎譯
第二四六編　スターリン政權を發く　トロツキイ著　三浦逸雄譯
隨想錄　ギュスターヴ・フロオベエル著　平原社　一八〇頁　一、五〇　向田悌介譯　一七三四　四
詩集青蛙　田中喜四郎著　廣島　日本社　七二頁　一、二〇　一七三五　三四
生命の耕地　和田政雄著　二松堂　二三一頁　一、〇〇　一七二〇　一七七
世界文豪讀本全集　第一書房發行　一、五〇　一七一四　一六〇
第二　ジイド篇　河上徹太郎譯編
世界名著讀本　新生堂編輯部編　同堂發行　一、二〇　二七〇〇　二〇八
第五　ユーゴオ　ノートルダム大寺院
第六　メレジュコフスキイ　神々の死
說經節正本集　第二　横山重、藤原弘校訂　大岡山書店　四、五〇　一七一六　五
仙女王　第一卷　エドマンド・スペンサア著　外山定男譯　不老閣　三、〇〇　一七三四　一
蒼穹叢書　蒼穹社發行　一、二〇　一五八二　二一一
第七編　歌集松韻　志水賢太郎著
草莖叢書　草莖社發行　一、五〇　一七二五　一四九

第二編　入門俳話　宇田零雨著
續國譯漢文大成　國民文庫刊行會發行　二六九五　三〇
經子史部　第一九卷　國譯廿二史箚記　上卷　原文付　三版　笹川種郎、公田連太郎譯註
文學部　第一八卷　蘇東坡詩集　第五卷　三版　久保天隨譯解
大トルストイ全集　中央公論社發行　一七〇九　一八
第九卷　後期中短篇集　原久一郎譯
大魯迅全集　改造社發行　二、〇〇　一七二五　六五
第六卷　文學史研究　魯迅著　增田渉、松枝茂夫譯
橘　高橋英子著　交蘭社　二三〇頁　一、八〇　一七二〇　一八〇
タバコ・ロード　アースキン・コールドウエル著　北村小松譯　第一書房　二七七頁　一、五〇　一七三四　一一
短歌文學全集　第一書房發行　一、五〇　一七一三　三〇
第一二　伊藤左千夫篇　同人著　齋藤茂吉編
ダンケルクの悲劇　ジョルジュ・シメノン著　芹南冬夫譯　春秋社　一六〇頁　、六〇　一七三四　五八
藤村文庫　新潮社發行　一、九〇　一六九三　六一
第四篇　青年及び壯年　上卷　島崎藤村著
トオキイシナリオ構成論　安田清夫著　映畫評論社　二六五頁　一、五〇　一七一七　一六〇イ
ドストイエフスキイ全集　三笠書房發行　一、五〇　一六八八　七三
第一四卷　作家の日記　上卷　米川正夫譯
長田幹彥全集　非凡閣發行　一、〇〇　一五九八　六六
第八卷　夕雲の果に〔他五篇〕　同　人著
日本探偵實話全集　探偵全集刊行會發行　一、二〇　一七三四　五〇

第一卷　探偵苦心談捕もの帳　中村義正著
日本圖書研究叢書　第一堂書店發行　二、五〇　二七三三　三〇イ
第一編　明治文學和歌新體詩書目集成　川島五三郎編
第二編　明治文學叢書及合集書目　同　編
戲曲芭蕉終焉記〔他七篇〕　足立直郎著　協和書院　三六九頁　一、六〇　一七三四　二四
短篇集花筐〔他六篇〕　檀一雄著　赤塚書房　三三八頁　二、五〇　一七三五　一五
林芙美子選集　改造社發行　一、三〇　一七一七　一四一
第七卷　私の旅行　同　人著
春の繪卷〔他五篇〕　中谷孝雄著　赤塚書房　二八九頁　一、八〇　一七三四　四四
版畫莊文庫　版畫莊發行　二、〇〇　四七一五　二八九
第一　蝙蝠館　外五篇　丸山薫著
第二　春遠し　伊藤永之介著
第三　お化けの世界　坪田讓治著
第四　二十世紀旗手　外二篇　大宰治著
詩集飛驒　山前實治著　京都　リアル社　九四頁　一、〇〇　一七一三　二〇二
文體論序說　吉武好孝著　不老閣　四〇七頁　二、五〇　一七二〇　一七八
ヘルマン・ヘッセ全集　ユマニテ書園發行　一、五〇　一七三四　五四
第一　ペータア・カーメンチント　石中象治譯
譯詩集ボヘミア歌　濱名與志春譯編　昭森社　七五頁　一、〇〇　一七一五　二七八
牧野信一全集　宇野浩二等編　第一書房發行　二、〇〇　一七二五　一七〇
第三卷　小說篇、感想隨筆篇　同　人著
萬葉集研究年報　第七輯　(昭和一一年度)　萬葉三水會編　岩波書店　一、七〇　一六〇四　四八三

萬葉集新考　第三(卷七至九)、第四(卷一〇至一一)　井上通泰著　國民圖書株式會社　昭和三　二　五三一　一三六
萬葉の精神　中河與一著　千倉書房　三一五頁　一、三〇　一　七三四　六八
歌集深山樹　仲川久之丞著　大津　同人　一二七頁　一　七三一　四七
小說集むすめごころ　川端康成著　竹村書房　三〇五頁　一、三〇　一　七三四　四五
夢窓國師偈頌及歌集　住友寛一編　同人　一九一頁　一、二〇　一　七三四　五六
室生犀星全集　非凡閣發行　一、五〇　一　七一六　三八
第五卷　洞庭記　〔他一六篇〕　同　人著
明治文學書目　村上濱吉監修　川島五三郎編　村上文庫　六、〇〇　一　六八九　一三イ
モーパッサン短篇全集　河出書房發行　一、〇〇　一　五九八　六四
第一〇卷　情炎小說集　水野亮等譯
物語草子目錄　前篇　横山重、巨橋頼三編　大岡山書店　五、五〇　一　七三三　一四五
歌集山原　安田勝子著　アオイ書房　二一六頁　一、五〇　一　七三四　六
猶太人ジリウク　ジョルジュ・シメノン著　山野晃夫譯　春秋社　一七七頁　、六〇　一　七三四　五七
ランボオの手紙　(文學生活時代の)　シヤン・マリイ・カレ編　高木佑一郎譯　版畫莊　一三七頁　一、五〇　一　七三四　四九
和漢朗詠抄　卷上、下　(複製)　尚古會　◎二軸　へ二　八五

語學

改訂英米會話の實例と練習　高橋盛雄、F・D・ペトレー著　太陽堂　一一六一頁　三、八〇　一册　七三四函　七一號
尾張百姓ことは稿本　柳人生編　名古屋　安藤次郎　一二六頁　一〇　三〇四　三六
研究社英文譯註叢書　研究社發行　一、五〇　三　五六九　一四一
第四四　海へ騎り行く人々、聖者の泉　原文併記　シング著　竹村寛譯註
第四五　西の國の人氣男　原文併記　シング著　竹村寛譯註
第四六　ピノッキオ物語　原文併記　コロデイ著　高垣政雄譯註
皇國大稟音韻圖　五十子藤四郎著　五十子順造　一　七三三　八二
支那語文庫　外語學院出版部發行　、四〇　一　七三〇　六
第二　喜劇一隻馬蜂　丁西林著　內藤堯佳譯註
新日本口語文法　(日語作文會話文法)　岩井武男、李企堯著　外語學院出版部　一四八頁　一、三〇　一　七三三　七〇
眞理日本語の研究　染谷光昭著　訂補　千葉　日本語の世界復興會　一三二頁　一、〇〇　一　七一五　二九二
西班牙語廣文典　太田兼四郎著　岡崎屋書店　三六二頁　二、六〇　一　七一三　二〇一
抑揚記號つき正しい英語會話　堀英四郎、アーネスト・ピカリング著　大修館　五〇五頁　二、〇〇　一　七三〇　三三
西藏語讀本　第一　河口慧海著　大日本藏梵學會　二、一〇　一　七三五　四四
獨逸童話對譯叢書　大學書林發行　、六〇　一　七一五　二八一
第一編　金髮のエクベルト　テイーク著　佐久間政一譯註

分類農村語彙　柳田國男著　信濃教育會編　長野　信濃毎日新聞株式會社　四一七頁　、九〇　一　七三四　三
萬葉集語法私論　附　萬葉集活用言綜覽　糸井善太郎著　横濱　同人　六一四頁　一　七三五　三三
ミクロネシア語の綜合研究　松岡靜雄著　松岡磐木　五六五頁　四、〇〇　一　七三五　三六

第四門

歷史

景行天皇熊襲御親征一千八百五十年記念景行天皇と九州　中島市三郎等著　大分縣日田町　日田郡教育會　六九頁　、四五　一册　六八三函　三八七號
國史通論　中村直勝著　京都　星野書店　三〇三頁　二、〇〇　一　七三五　九
國民西洋歷史　柴田親雄著　二三版　昭和九　冨山房　七一八頁　一　三九四　三三四ロ
佐賀縣暴徒征討報告書　寫　明治七　四〇丁　一〇　八三四　一四
志賀重昂全集　同刊行會發行　昭和三　一　五七四　二〇イ
第二卷　歷史地理篇　同　人著
少年國史物語　早稻田大學出版部發行　一　六四〇　一〇三イ
第三卷　鎌倉時代後期、吉野時代　前田晁著
圖說世界史話大成　高志書房發行　二、五〇　一　七一二　一三
第一卷　原始篇　仲小路彰著

世界大戰　第六卷　ウインストン・チヤーチル著　廣瀨將等譯　非凡閣　一、五〇　一　七二五　三三
大日本國民史　太陽閣發行　一、五〇　一　七〇四　一七六
第六卷　幕末尊攘時代　井野邊茂雄著
大日本史料　東大文學部史料編纂所發行　七、〇〇　一　一四、九　一
第二編之六　一條天皇　寛弘四年一二月至同八年六月
三條天皇　寛弘八年六月
大日本史料　東大文學部史料編纂所發行　一　一四、九　二
第三編之八　堀河天皇　長治二年二月至嘉承元年一二月
第六編之二八　後村上天皇　正平二二年五月至同一二月
御光嚴天皇　貞治六年五月至同一二月
大日本史料　東大文學部史料編纂所發行　七、〇〇　◎一　一四、九　三
第二編之六　一條天皇　寛弘四年一二月至同八年六月
三條天皇　寛弘八年六月
太平天國起義記　韓山文(テオドル・ハンベルク)著　簡又文譯　民國二四　北平　燕京大學圖書館　一二三頁　一〇　三〇五　二七
東華錄綴言　佳夢軒著　民國二四　北平　燕京大學圖書館　四〇丁　一〇　三〇五　三〇
日本文化史大系　誠文堂新光社發行　一　六五八　二〇九
第八卷　安土、桃山文化　同　社編
日本歷史教程　白揚社發行　一、八〇　一　六九六　一八六
第二册　國土統一より大化改新まで　渡部義通等著
日本歷史考古學　後藤守一著　四海書房　七三七頁　五、五〇　一　七三五　一九
日本歷史讀本　早川二郎著　白揚社　四八四頁　二、〇〇　一　七三五　二
幕末防長勤王史談　第一卷　得富太郎著　同刊行會　一、〇〇　一　七三三　六三

埴輪　同解說付　帝室博物館編　同館　三五枚　一　七一九　五一

鳳至郡鵠巢村稻舟發見の製陶遺址並に同郡大屋村宅田地內「上ノ山（ヴハヤマ）」發見の石器・土器に就て　北島信正著　石川縣輪島町　同人　三二頁　一　七三三　六四

保元物語　〔他一篇〕　三教書院編輯部編　同書院　二一〇頁、五〇　一〇　六七　五二四

萬歷三大征考　茅瑞徵著　燕京大學圖書館編　民國二三　北平　同館　四六丁　一〇　三〇五　二六

明治大正國民史　明治終編　白柳秀湖（武司）著　千倉書房　一、五〇　一　六七五　二五二

物語日本史　雄山閣發行　一　六九五　六〇

第一二卷　幕末明治時代（上）　幕末篇　下村三四吉著　雜　一九　七一

歷史公論　第四卷一〇號ヨリ　昭和一〇年一〇月ヨリ　雄山閣

歷史地理の研究　魚澄惣五郎著　京都　星野書店　三三八頁　二、五〇　一　七三二　一三五

傳記

荒井實博士追憶集　物療內科同窓會編　岩波茂雄　五九二頁　冊　一　函　七三四　號　六五

阿波公方　田所市太（眉東）著　德島　阿波鄉土會　、四〇　一　七〇七　四一二

女博士列傳　長島讓著　科學知識普及會　二二〇頁　一、五〇　一　七一三　一九三

加賀藩組分侍帳　金澤文化協會編　金澤　同協會　二一五頁　一、五〇　一〇　三〇四　三三

影なき影　三木清編　同人　二四八頁　一　七二〇　一七〇

クラーク先生とその弟子達　大島正健著　帝國教育會出版部　二八六頁　一、八〇　一　七三四　二八

景岳橋本左內　滋賀貞著　訂補再版　武藏野書院　三〇四頁　一、五〇　一　六八八　六イ

孔子傳　岡村利平著　春陽堂　三四六頁　二、〇〇　一　七三四　二三

後藤新平　第二卷　鶴見祐輔編　後藤新平伯傳記編纂會　一　六八五　一四五

志士一定文八傳　山口幸三郎著　兵庫縣三原郡市村　仲野雄介　八五丁　一〇　三〇四　三三

清語人名譯漢　佳夢軒著　民國二四　北平　燕京大學圖書館　五四丁　一〇　三〇五　二九

新撰大人名辭典　第二卷（カーコン）　平凡社編　同社　七、〇〇　一　六五八　二一〇

清和源氏石川氏家系　島屋政一著　大阪　大阪出版社　一〇五頁　一〇　六七　五二六

贈從四位佐久良東雄大人遺言狀　同釋文共　吉田彌平　（複製）　◎　軸一冊　ヘ　八六

宋程純公年譜　〔他一篇〕　楊市閔編　民國二三　北平燕京大學圖書館　三八丁　一〇　三〇五　二五

陳少白先生哀思錄　陳德芸、陳景農編　民國二四　民國廣州　培英印務局　一一七丁　一〇　三〇五　一六

陶庵公影譜　安藤德器編　審美書院　一三七頁　一〇　三〇六　六

楠公と賴山陽　附　日本外史楠氏新釋　鹽谷溫、多田正知著　蒼龍閣　二六九頁　一、八〇　一　七三四　五二

伯爵鹿島萩麿　中島隆吉編　伯爵鹿島家　三三八頁　◎　一　七三二　一〇四イ

晚香岡崎邦輔　小池龍信編　和歌山　松雲莊文庫　四七七頁　一　七三五　四〇

滿洲紳士錄　昭和一二年版　滿蒙資料協會編　同協會　二〇、〇〇　一　七三五　二八

山本英輔大將と輝く父と母　宇垣弘（各晟）著　皇國青少年教化事業聯盟　一一八頁　一、〇〇　一　七三二　一五一

＊吉田令世日記　吉田令世（活堂）著　手稿本　◎　五〇　未　六

第一冊　文政一二年一〇月

第二冊　自文政一三年五月至同年六月

第三冊　自文政一三年七月至天保元年一二月

第四冊　自天保二年正月至同年六月

第五冊　（附）　告志篇　德川齊昭著

老母を圍んで　奧居彥松著　白濤房　二六八頁　一　七三四　七

地誌紀行

愛知縣史蹟名勝天然記念物調査報告　第一五　同縣編　名古屋　同縣　冊　一　函　一四五　號　七二

因伯碑文集　鳥取縣女子師範學校鄉土室編　鳥取縣八頭郡國中村　同校　六五丁　一〇　三〇四　二九

雨中之鑵子　（天明伏見義民傳）　伏見義民碑保存會編　京都　同會　二三三頁　一〇　三〇四　三四

江戶名所記　卷三　稀書複製會編　米山堂　一〇　三〇一　一四〇

外人の觀たる日本　時局評論社發行　一、二〇　一　七三四　二

第二　世界征服を目ざすもの　リリー・アベック著　鈴木東民譯

鹿兒島縣鄉土史大系　鹿兒島　日新堂發行　二、五〇　一　六一〇　二五

第八卷　島津中興史　下　松下重資編

上方叢書　大阪　上方鄉土研究會發行　一、〇〇　一　六三一　二四七

第二篇　大阪の夏祭　上田長太郎著

鄉土志叢編　北平　燕京大學圖書館發行　一〇　三〇五　二四

第一集　陝西省

第一　鄠縣鄉土志

第二　甘泉縣鄉土志

第三　宜川鄉土志

第四　岐山縣鄉土志

第五　城固縣鄉土志

第六　寧羌州鄉土志

第七　神本鄉土志

第八　朝色縣鄉土志

第九　華州鄉土志

第一〇　中部縣鄉土志

栗澤村勢要覽　昭和一二年　北海道空知郡栗澤村役場編　北海道空知郡栗澤村　同場　一　一四四　六四五

行樂と史蹟の武藏野　寺島裕著　新生堂　三一〇頁　二、四〇　一　七三四　三七

古蹟調査報告　昭和一一年度　朝鮮古蹟研究會編　京城　同會　圖版八六枚　一　一四五　六四五

鹽尻町誌　大森利球治、三澤勝衞著　長野縣鹽尻町　鹽尻町誌刊行會　九一四頁　三、〇〇　一　七三五　四一

下谷區史　附錄大正震災志　東京市下谷區役所編　同所　二二〇頁　一　六四〇　三一三イ

島尻郡誌　島尻郡教育部會編　那覇　同會　六六四頁　四、〇〇　一　七三五　二四

白馬岳　山とスキーと植物の案內　田邊和雄著　古今書院　九六頁　二、〇〇　一　七二九　二一四

新修日本橋區史　上卷　東京市日本橋區役所編　同所　六、〇〇　一　七三五　三一

世界政治・經濟・文化・社會總鑑　日本國際問題調査會編　河出書房　一五一九頁　一二、〇〇　一　七三二　一四四

大大阪發達史　乾、坤　大阪市勢研究會編　大阪　同會　五〇、〇〇　二　七三五　三〇

最近調査大日本分縣地圖併地名總覽　昭和一二年度　和樂路屋編（普及版）　大阪　和樂路屋　一〇四一八　一七五ニ

長慶天皇御陵考　木村晃明著（謄寫版）　大阪　皇國日報社　一八四頁　五、〇〇　一〇七二七　八六イ

長慶天皇山中陵私考　天野隆義著　山梨縣南都留郡瑞穗村　同人　九三頁　一七三四　六一

朝鮮賦（圖入）　董越著　寶曆四　大坂　淺野彌兵衛　三六丁　一〇八三四　一五

栃木縣史　卷九　產業編　田代善吉著　宇都宮　下野史談會　五、五〇　一六四〇　一九

土匪村行脚　後藤朝太郎著　北斗書房　四四〇頁　二、八〇　一七一三　一九六

南支大觀　安藤元節編　日本合同通信社　八〇〇頁　一七三五　四二

南島論叢　伊波先生記念論文集編纂委員編　那覇　沖繩日報社　四五七頁　三、〇〇　一七三二　一二〇

南方國策叢書　南方經濟調査會發行　一六八三　一七三

第二〇輯　南方論と北部セレベス事情に就て　柴田鐵四郎著

日本移民の新天地躍進三江省（佳木斯）　水島芳靜著　東亞出版社　二六七頁　一、五〇　一七三四　一四

日本の南進策を世界は斯く見る　國際情勢研究會編　太陽閣　三〇一頁　一、〇〇　一七三四　二〇

延岡市行幸記念錄　延岡市役所編　延岡　同所　三六六頁　一七三二　一一三

兵庫縣地誌　上月順治著　古今書院　一八八頁　一、六〇　一七一三　二〇四

蕗原拾葉　上伊那郡教育會編　長野縣伊那町　同會發行　一〇三〇二　一九八

第六輯　千曲之眞砂　卷六至卷一〇　瀨下敬忠著

北海道の話題　佐佐木俊郎編　札幌　北方出版社　五四頁　、五〇　一七一五　二九六

ホンジユラス共和國　日本綿糸布亞米利加輸出組合神戸支所編　神戸　同所　一七三三　八三

滿洲をのぞく　石川敬介著　京都　カニヤ書店　一一六頁　、八〇　一七一三　一九七

未開地　安藤盛著　岡倉書房　二九九頁　一、六〇　一七三四　六二

南安曇郡鄕土調査叢書　鄕土研究社發行　一六八二　一〇一イ

第二編　佛像寫眞集　信濃教育會南安曇部會編

文部省推選派遣教育家の見たる鮮滿事情　昭和一二年版　大阪　同社　福德生命保險株式會社編　一二五九　六〇六

〔山形縣〕史蹟名勝天然紀念物調査報告　山形　同縣發行　昭和六　一一四、五　四三六

第五輯　名勝鳥海山　同　縣編

蘭領東印度小スンダ群島調査報告書　熱帶文化協會編　同會　一一八頁　一七三三　六八

第五門　國家學

宇內混同祕策　佐藤信淵著　鴇田惠吉校　大同館　一六四頁　一、五〇　冊函號　一七二〇　一六七

外務省公表集　第一五輯　同省編　同省　一一四、五　五一

教化町村概況　中央教化團體聯合會編　同會　一〇四頁　、三〇　一七三三　六一

行政法總論　上卷　野村淳治著　日本評論社　三、八〇　一七三五　二六

〔京都府〕火災消防統計　昭和一一年中　京都府警察部、京都府消防協會編　京都　同部等　一一四、六イ　六一

警察行政法　各論　和久田鐵雄著　松華堂　二、〇〇　一七二七　八〇

ゲ・ペ・ウ祕史　日本外事協會編　高山書院　二二一頁　一、〇〇　一七一三　一九四

國政一新論叢　國政一新會發行　一、五〇　二六六六　二六〇

第一八輯　財政經濟便覽　船田中編

第二〇輯　何れの道をとるか—物價騰貴　同會編

國體の本義精解　三浦藤作編　東洋圖書株式合資會社　三八七頁　二、八〇　一七三五　三三

近衞內閣記念寫眞帖　聯合寫眞通信社編　同社　圖版四四枚　六、〇〇　◎一〇四三〇　一〇〇

市政講話　市政人社發行　、六〇　一六八三　二二六

第二　財政篇　附監督篇　木村利夫著

逐條市制町村制提義　入江俊郎、古井喜實著　良書普及會　二一一六頁　一〇、〇〇　一七三二　一五〇

社會大衆黨パンフレット　社會大衆黨出版部發行　、一五　一七一五　二七七

第一四輯　普選第五次總選擧鬪爭報告書　同出版部編

條約彙纂　第二卷　第七部　外務省條約局編　內閣印刷局　九、〇〇　一五六一　一六三イ

青年亞細亞の勝利　ラス・ビハリ・ボース著　平凡社　二四五頁　一、〇〇　一六八八　一四三イ

青年に贈る　橋本欣五郎著　平凡社　二五一頁　、五〇　一七三四　三四

世界政治經濟情報　第三輯　堀江邑一編　清和書店　一、二〇　一六九二　一五四

全國戶籍寄留事務協議會決議總覽　下卷　古仙常吉、木附直一郎編　東京戶籍研究會　一一四、七　七九〇

戰時體制下のソ聯邦は日本及び極東に於て如何に策謀したか！　水野嘉雄編　綜合書房　三四七頁　一、五〇　〔背ニハ「世界の戰慄」トアリ〕　一七二〇　一七五

太平洋問題與其解決案　神川彥松著　東亞同文會　三七頁　一七三三　六〇

治外法權撤廢の實績　（金融行政權篇）　滿洲國國務院總務廳情報處編　康德四　新京　同處　一七一五　一三七

朝鮮施政に關する諭告、訓示並に演述集　昭和二年四月至同一二年三月　朝鮮總督府編　京城　同府　一一四、五　六四七

朝鮮總督府施政年報　昭和一〇年度　京城　同府　同府編　一一四、四　三三七

帝國議會議事速記錄集　第七〇回　昭和一一年一二月至同一二年三月　內閣印刷局　三、五〇　一一四、三　一二〇

東亞の子かく思ふ　蔡培火著　岩波書店　二三二頁　、八〇　一七三四　八

〔長崎刑務所〕刑務一覽　昭和一一年　長崎縣諫早町　同所編　同所　一一四、六ロ　二四イ

日本國際協會叢書　同會發行　一、〇〇　一

第一八六輯　獨逸經濟政策の根本問題　外務省調査部編　七三五　一二

日本はどうなるか　尾崎行雄著　五城樓　四四五頁　一、八〇　一七一三　二〇九

函館復興事業報告書　北海道廳編　札幌　同廳　六三頁　一七三三　六三

百千萬民衆に訴ふ　附　西安監禁半月記　將介石著　村田孜郎譯編　河出書房　三五六頁　一、五〇　一七一三　二〇五

前橋刑務所一覽　昭和一一年　前橋　同所　同所編　一一四、六ロ　三六イ

〔水戶刑務所〕刑務一覽　昭和一一年　水戶　同所　同所編　一一四、六ロ　五九

〔山口刑務所〕刑務一覽　昭和一一年　同所編　山口　同所　一　一四、六ロ　六〇

ロシア共產黨の實狀と其の極東政策　高谷覺藏著　日本外交協會　六六頁　一　七一五　二七六

法律　儀式典禮

浮世の法律　宗宮信次著　同人　二一二頁　、八〇　冊　函　號　一　七三四　三一

大阪辯護士史稿　上、下　大阪辯護士會編　大阪　同會　二　七三五　三三

＊御條目　慶長―享和　寫　一五丁　◎一〇　申　六

債權各論講義　石田文次郎著　弘文堂　三一四頁　二、五〇　一　七三五　一〇

商事判例集　追錄(一)　小町谷操三、伊澤孝平編　岩波書店　四、八〇　一　一四、七　六八九

新法會社實務の手引　前納悅三著　五九八頁　大阪　大同書院　三、八〇　一　七三二　一二七

手形法論　第三卷　水口吉藏著　文雅堂　五、五〇　一　七二七　二

唐宋法律文書の研究　仁井田陞著　東方文化學院東京研究所　八五七頁　九、〇〇　一　七三一　六一

富井先生還曆祝賀法律論文集　有斐閣發行　大正七　一三五一頁　一　七三五　四七

純正法規ト援用法規　中島玉吉著

國家ノ獨立及平等　立作太郎著

一九一七年巴奈馬共和國刑法法典略評　岡田朝太郎著

父ノ搜索　穗積重遠著

新刑法施行後ノ十年　泉二新熊著

訴訟事件ト行政事件　織田萬著

Cautio Usufructuaria ニ付テ　青木一郎著

保險契約法ニ於ケル順逆二流ノ發達ヲ論シテ其統一ニ及フ　青山衆司著

權利主體及權利能力ノ概論　岡松參太郎著

使者及ビ代理人　鳩山秀夫著

有限責任會社ニ就テ　杉山直治郎著

憲政ノ法理觀　仁保亀松著

路易ノ大海法(Ordonnance de la marine)　松波仁一郎著

機關ノ觀念　田中耕太郎著

株主總會ノ決議無效ノ訴　雉木朗造著

財產ノ裁判籍　仁井田益太郎著

廢罷訴權論　加藤正治著

支那國際私法ニ就テ　山田三良著

外國法ノ不適用又ハ不當ノ適用ニ基ク上告ノ棄却ニ就テ　ジヤン・レイ著

(佛文)

日本帝國司法省登記統計年報　第四九(昭和一〇年)　司法省民事局編　同局　一　一四、四　六五

日本帝國司法省統計要旨　第六一民事、第四九登記　昭和一〇年分(第一二回)　司法省民事局編　同局　一　一四、四　七三三

日本帝國司法省民事統計年報　第六一　昭和一〇年　司法省民事局編　同局　一　一四、四　六九

日本判例大成　非凡閣發行　二、八〇　一　一四、七　七二九

第二三卷　公法關係法規　下山四郎、林徹編

判決要錄　第二七卷　昭和一二年版　法律新聞社編輯部編　同社　六、〇〇　一　二三　四四八

比較婚姻法　臺北比較法學會編　岩波書店發行　四、八〇　一　七三二　一三四

第一部　婚姻の成立

東洋の部

臺灣に於ける本島人間の婚姻成立　姉齒松平著

朝鮮婚姻法　藤田東三著

滿洲國婚姻法　瀨下清明著

中華民國婚姻法　井出季和夫著

西洋の部

北米合衆國婚姻法　高柳賢三著

墺太利婚姻法　東季彥著

デンマーク婚姻法　內田力藏著

アイスランド婚姻法　同　著

英吉利婚姻法　田中和夫著

佛蘭西婚姻法　宮崎孝次郎著

獨逸婚姻法　安平政吉著

露西亞社會主義聯邦ソヴェート共和國婚姻法　花岡止郎著

瑞典、諾威婚姻法　戒能通孝著

瑞西婚姻法　中川善之助著

婚姻成立に關するポーランドの法制　原文併記　S・テイルボール著　山下康雄譯

不法行爲概說　(不法行爲ノ本質論)　梅原重厚(錦三郎)著　巖松堂　三八一頁　三、八〇　一　七三五　一七

經濟

亞細亞大陸第一步　足立松陽著　有誠堂　二一四頁　一、五〇　冊　函　號　一　七二〇　一七一

インフレーション來りなば　勝田貞次著　二四八頁　一、五〇　春秋社　一　七三三　一二六

大森研造教授遺稿　同人著　故大森研造教授記念事業會編　福岡　同會　三四四頁　一　六四一　一九八イ

會社の窓から　北山勇之助著　水戸　同人　二五〇頁　一　七二〇　一七三

各國軍需景氣の渦紋　(英・米・獨・佛・蘇の國防經濟と日本)　原祐三著　千倉書房　二三七頁　一、〇〇　一　七一三　二〇七

金廻り物語　津村秀松著　實業之日本社　三二四頁　一、五〇　一　七一三　二〇八

株式會社愛媛縣農工銀行沿革史　同銀行編　松山　同銀行　二九一頁　一　七三二　一五二

株式會社と其實務　當山寬著　文精社　再版　昭和三　六四七頁　一　五七三　一一八イ

貨幣銀行通論　青木得三著　巖松堂　三七四頁　三、五〇　一　七三二　一三一

金の悲喜劇　同盟通信社編　大阪　同社　九二頁　、五〇　一　七一五　二八八

經營學大系　千倉書房發行　二、〇〇　一　七三五　二七

第一一　外國爲替論　谷口吉彥著

經濟全史　第四卷　ハインリッヒ・クーノー著　高山洋吉譯　東學社　一、八〇　一　七二八　一一三

現代臺灣經濟論　高橋龜吉著　千倉書房　六一四頁　二、七〇　一　七三五　一六

高物價と如何に鬪ふか　(社會大衆黨の物價對策)　社會大衆黨出版部編　同出版部　七五頁　、三〇　一　七三三　五九

產業組合經營叢書　高陽書院發行　二、〇〇　一　七三四　五一

第一　學說判例產業組合法解說　小倉武一著

產業組合講座　產業組合中央會發行　昭和四　一　五八六　二四三イ

第七　消費組合の經營　金井滿著

米穀販賣組合　井上龜五郎著

蔬菜果實の販賣組合　勝賀瀨質著

產業組合調査資料　產業組合中央會發行　一、三〇　二　一四、二イ　五三三

第六七輯　土地利用組合經營事例　同　會編

第六八輯　反產運動に關する日誌(自昭和九年一月至同一二年三月)　同　編

自然價値論　ヴイザア著　大山千代雄譯　大阪府濱寺町大山千代雄　二八三頁　一、八〇　一　七三三　一二

支那經濟讀本　王漁邨著　田中忠夫譯　學藝社　二一二頁　一、〇〇　一　七三四

準戰時體制經濟全集　學藝社發行　一、八〇　一　七三四

第一　會社篇　上卷　重工業、海運業　島田晉作著　一　七三四　六〇

信用狀事務　竹原忠次著　文雅堂　一八四頁　、九五　一　七三三　八三

世界經濟景氣年報　第一輯　一九三六年第四四半期　ヴアルガ著　叢文閣編輯部譯　叢文閣　一、〇〇　一　六六〇　二四四

〔全國經濟調査機關聯合會〕彙報別册　同會發行　一　一四、五　五三

第一〇二號　日本銀行制度改革問題

第一〇三號　支那の經濟事情

滯貸債權保全事務　妹尾一雄著　文雅堂　二〇〇頁　、九五　一　七一三　二一一

富籤論　佐田弘治郎著　改造社　一八五頁　、八〇　一　七三四　二五

內外經濟四季報　第一輯　一九三七年第一、第二四半期　內外經濟協會編　一元社　一、三〇　一　七三〇　一九二

ナチス經濟法　日滿財政經濟研究會編　日本評論社　三九四頁　二、〇〇　一　七三〇　一七四

南邦經濟　第二卷　一號ヨリ　昭和九年五月ヨリ　臺北高等商業學校南邦經濟學會　雜　三　九五

臺北

日本經濟四季報　第三輯　一九三七年第一四半期　日本經濟研究所編　改造社　一、八〇　一　一四、五　五七八

日本コンツエルン全書　春秋社發行　一、五〇　一　七二七　三七

第八　證券財閥讀本（野村、小池、山一）　栗林正修著

日本產業組合史講　辻讓著　高陽書院　三一〇頁　一、五〇　一　七一三　二一

分類布哇事業家年鑑　昭和一二年至一三年　事業家日本人事業家年鑑社編　ホノルル　同社　一　七三五　二九

米國に於ける公共事業の現勢　G.L.ウイルソン等著　本邦電力株式會社譯　同社　七四頁　、三〇　一　七〇七　四〇八

財政

邦人海外發展史　上卷　入江寅次著　再版　國際日本協會　三、五〇　一　七一六　七三

輸出爲替事務　山本正志著　文雅堂　一七三頁　、九五　一　七三三　二三

利殖の書　鈴木勉著　國民圖書協會　二九六頁　一、二〇　一　七三四　七三

財政學要義　松下周太郎著　巖松堂　四七一頁　四、六〇　册　函　一　七三二　一四七

支那及滿洲の通貨と幣制改革　根岸佶、越智元治著　東亞同文會　六三九頁　四、〇〇　一　七三五　一八

煙草販賣統計　昭和一〇年　專賣局販賣部編　同部　一　一四、四　六四八

社會

アパート・ライフ　內藤一郎著　住宅問題研究社　一九六頁　一、〇〇　册　函　一　七二〇　一八五

裏から見た支那人　笠井孝著　高山書院　一四八頁　、六〇　一　七一五　二六七

歐米災害豫防ポスター集　上山元市編　大阪日刊工業新聞社出版部　圖版八一枚　二、五〇　一　七三一　五〇

恩賜財團濟生會志　同會編　同會　二五一頁　一　六九四　八二

時局と自由主義　河合榮治郎著　日本評論社　三四八頁　一、八〇　一　六四四　三三六

人口問題　矢內原忠雄著　岩波書店　昭和三　二三二頁　一　五七五　一四一

〔靜岡縣〕勞働統計實地調査結果報告書　（第五回）　昭和一一年一〇月現在　靜岡縣總務部統計課編　靜岡　同課　一　一四、四　七〇七

次代の廓清　安部磯雄著　岡倉書房　二八八頁　一、五〇　一　七一三　二〇六

社會問題體系　第一卷　河田嗣郎著　有斐閣　大正一四　一　五三〇　一二四

少年不良化の原因と其の對策　第一輯　日本少年指導會幼少年教化研究部編　日本少年指導會　五〇　一　七〇七　四〇七

全國安全週間報告　（社會局調査）　第九回（昭和一一年）　協調會產業福利部編　同部　五〇　一　六〇四　二一三

同潤會經營住宅の業績　同會編　同會　三六頁　一　七〇七　四一八

同仁會濟南醫院診療班巡廻診療報告　第一回　同班編　同仁會　一　一四、五　六四六

日本社會事業年鑑　昭和一二年版　中央社會事業協會社會事業研究所編　同所　一二、〇〇　一　一四、四　一〇三七

國勢調査報告　昭和一〇年　崎玉縣總務部統計課編　浦和　同縣　第三編　同縣編　一　一四、四　七〇七

國勢調査報告　昭和一〇年　第二卷　府縣編（愛知縣）　內閣統計局編　東京統計協會　四五　一　一四、四　八五五

市町村勢概要　昭和一〇年　崎玉縣總務部統計課編　浦和　同課　一　一四、四　六九

人口動態統計記述編　昭和一〇年　內閣統計局編　東京統計協會　一、四〇　一　一四、四　四一三

大日本帝國統計摘要　第五一回　內閣統計局編　東京統計協會　四、二〇　一　一四、四　一九二

大日本帝國統計報告　第四八回　內務大臣官房文書課編　國內務省　同課　一　一四、四　二七

朝鮮國勢調査報告　昭和一〇年　道編　第一卷（京畿道）　朝鮮總督府編　京城　同府　一　一四、四　九三

統計

岡山縣戶口統計　岡山縣總務部統計課編　岡山　同課　冊　函　一　一四、四　六四六

岡山縣統計年報　昭和一〇年　岡山縣總務部統計課編　岡山　同縣　一　一四、四　二〇

沖繩縣勢要覽　昭和一二年版　沖繩縣總務部統計課編　那覇　同課　一　三七三　五四四

沖繩縣統計書　昭和一〇年　第一、三、四編　沖繩縣總務部統計課編　那覇　同課　三　一四、四　一七

神奈川縣統計書　昭和一〇年　神奈川縣總務部統計調査課編　橫濱　同課　一　一四、四　二五

岐阜縣勢の概要　昭和一一年版　岐阜縣總務部統計課編　岐阜　同課　一　一四、四　五七八

岐阜縣統計書　第四五回（昭和一〇年）　第二卷後編　岐阜縣總務部統計課編　岐阜　同課　一　一四、四　五三

高知縣統計書　昭和一〇年　第三編　同縣編　高知　同縣　一　一四、四　四六

國勢調査報告　昭和一〇年　崎玉縣總務部統計課編　浦和　同課　一　一四、四　五五六

國勢調査報告　昭和一〇年　第二卷　府縣編（愛知縣）　內閣統計局編　東京統計協會　四五　一　一四、四　五八七

市町村勢概要　昭和一〇年　崎玉縣總務部統計課編　浦和　同課　一　一四、四　五一一

人口動態統計記述編　昭和一〇年　內閣統計局編　東京統計協會　一、四〇　一　一四、四　五二

大日本帝國統計摘要　第五一回　內閣統計局編　東京統計協會　四、二〇　一　一四、四　二〇三

大日本帝國統計報告　第四八回　內務大臣官房文書課編　國內務省　同課　一　一四、四　二七

朝鮮國勢調査報告　昭和一〇年　道編　第一卷（京畿道）　朝鮮總督府編　京城　同府　一　一四、四　九三

朝鮮總督府統計年報　昭和一〇年　京城　同府編　一　一四四　三三

東京市國勢調査附帶調査　昭和一〇年臨時國勢調査部編　區編（板橋、中野、麻布區）　東京市役所　東京市　三　一四四　六二

統計上日本ニ於ケル埼玉縣ノ地位　第一三回統計上ヨリ見タル埼玉縣ニ於ケル市町村ノ地位　埼玉縣編　浦和　埼玉縣總務部統計課　同課　一　一四四　九〇四

第七回　浦和　埼玉縣總務部統計課編　同課　一　一四四　一〇〇三

統計上ヨリ見タル廣島縣ノ地位　昭和一一年版　廣島縣總務部統計課編　廣島　同課　一　一四四　九七九

栃木縣統計書　昭和一〇年統計課編　第三編　宇都宮　栃木縣總務部　同課　一　一四四　四〇

鳥取縣統計書　昭和一〇年統計課編　第一、二編　鳥取　鳥取縣總務部　同課　二　一四四　一四

長野縣勢要覽　昭和一二年　長野　長野縣總務部統計課編　同課　一　一四四　一〇三七

南洋群島島勢調査書　南洋パラオ諸島コロール島　南洋廳長官官房文書課發行　昭和一〇年　第一卷　統計表　同　課編　二　一四四　七七一

第二卷　顚末　同　編

福島縣統計書　第五二回　福島　上編　福島縣總務部編　同部　一　一四四　四一

北海道廳統計書　第四六回　同廳編　（昭和九年）　札幌　同廳　第一至三卷　三　一四四　八

第六門

數學

大阪帝國大學數學講演集　大阪帝國大學數學談話會編　岩波書店發行　一、九〇　冊　一　函　一四五　號　四八〇

第二　積分論　泉　信一著　一　一七三　二〇〇

科學的精神と數學教育　小倉金之助著　岩波書店　三四八頁　一、八〇　一　一四四　九〇四

理學

自寛永七年至天保十二年二百十二年間に於ける鳥取縣地方の災害其他氣象　鳥取　前田印刷所　二二二頁　一、五〇　一　一四四　一四

關係記錄　川上宣孝編　一　函　七三四　號　五

高知氣象五年報　昭和六年至同一〇年　高知測候所編（謄寫版）　高知　同所　一　一四六、二　七四　イ

最新科學叢話　日本數學物理學會發行　一、〇〇　一　六四七　二〇四

第二　相關の基礎觀念　亀田豐治朗著

低氣壓に關する最近の研究　荒川秀俊著

食變光星琴座β に就て　服部忠彦著

地塊運動に就て　宮部直巳著

黎明の數學基礎論　高木貞治著

外部光電効果と其應用　淺尾莊一郎著

埼玉縣氣象年報　昭和一一年　熊谷　同所　埼玉縣熊谷測候所編　一　一四、六、二　一四三

山嶽と海岸　渡邊萬次郎著　太陽閣　二五四頁　二、五〇　一　七三一　五八

昭和十二年六月十五日ヨリ十七日ニ亘ル雷雨調査報告　岡山縣測候所編　岡山　同所　一九頁　一　七三三　五六

昭和十年群馬縣風水害誌　群馬縣學務部社會課編　前橋　同課　四九四頁　一　七三三　一三

生物學實驗法講座　建文館發行　四　七三三　六五

第一　原形質學實驗法　山羽儀兵著　一　五五　一六八

第二　動物飼育法（哺乳類、鳥類、爬蟲類）　古賀忠道著　一　一三三　六三九

第三　動物分類學研究法（脊椎動物）　岸田久吉著　一　五三　四四四

第四　微生物實驗法　岸谷貞治郎著　一　七三三　一一六

電氣磁氣及電子　可兒英雄著　工業圖書株式會社　一三八頁　一、二〇　一　四六　四四一

倉敷中央病院年報　第一一年第二號（昭和一一年度）　同院編　倉敷　同院　三、〇〇　一　一四六、八　三四九

經穴學　富永勇著　靜岡　富永灸療研究所　五六七頁　五、〇〇　一　六〇　一四七六

『健康日本』へ　金井彌太郎著　平凡社　二九五頁　一、〇〇　一　六〇　一四七一

國民衛生　第一三卷一號ヨリ　京都　日本豫防醫學會　昭和一一年一月ヨリ　一　雜　四九

山城水草誌　三木茂著　一二七頁　一　七三一　六六

國民健康保險法案の經緯　神戸市醫師協會編　神戸　同會　一一八頁　一　七三三　七九

國民體位向上への新提言　池村平太郎著　三七二頁　隆文堂　一、八〇　一　六〇　一四七三

優生と結婚　大島正滿著　大日本圖書株式會社　二七〇頁　一、〇〇　一　七二九　二一五

國民保健ニ關スル統計資料　統計圖表　日本學術振興會編　同會　一、五〇　一　六一　四八三

實驗醫學講筵刊　南江堂發行　一　四六　四二六

治療社　第二卷　田丸卓郎著　岩波書店　五、五〇

Rikigaku　第八輯　贈石症に就て、大腸の位置及形態異常に就て　松尾巖著

醫學

女のこころ女のからだ　式場隆三郎著　ユマニテ書園　三五九頁　一、五〇　一　六〇　一四五

化學構造ト生理作用　京都　カニヤ書店發行　一、五〇　第一四分冊　總目次、正誤表、索引　（其他）　高瀨豊吉著　一　四八　一三

簡易ひらがな色盲檢査表　小口忠太著　半田屋出版部　圖版一枚　三、〇〇　一　五五　一六八

換杏新話　小川通雄（徑齋）著　天保一五　四八丁　一　二三　六三九

各科專門分擔執筆　胸痛　醫界展望編輯室編　醫界展望社　三二〇頁　四、五〇　一　五三　四四四

倉敷中央病院年報　第一一年第二號（昭和一一年度）　同院編　倉敷　同院　三、〇〇　一　一四六、八　三四九

經穴學　富永勇著　靜岡　富永灸療研究所　五六七頁　五、〇〇　一　六〇　一四七六

『健康日本』へ　金井彌太郎著　平凡社　二九五頁　一、〇〇　一　六〇　一四七一

國民衛生　第一三卷一號ヨリ　京都　日本豫防醫學會　昭和一一年一月ヨリ　一　雜　四九

國民健康保險法案の經緯　神戸市醫師協會編　神戸　同會　一一八頁　一　七三三　七九

國民體位向上への新提言　池村平太郎著　三七二頁　隆文堂　一、八〇　一　六〇　一四七三

國民保健ニ關スル統計資料　統計圖表　日本學術振興會編　同會　一、五〇　一　六一　四八三

實驗醫學講筵刊　南江堂發行　一　四六　四二六

治療社　第二卷　田丸卓郎著　岩波書店　五、五〇

第八輯　贈石症に就て、大腸の位置及形態異常に就て　松尾巖著

實用植物學　德田省三著　西ヶ原刊行會　三九七頁　三、〇〇　一　七三五　五

儒醫東西評林　損德齋著　二八丁　天明八　◎一〇　み　一八

＊崇蘭館方藪　福井輗(楓亭)著　寫　〔著者自筆跋文アリ〕　◎二〇　未　五

昭和十年陸軍特別大演習竝ニ地方行幸衞生施設記錄　鹿兒島縣衞生課編　鹿兒島　同課　五八〇頁　一　六二　四九四

助産婦學　上巻　緒方祐將著　大阪　同人　四、五〇　一　五六　四〇二

新耳鼻咽喉科學　香宗我部壽著　南山堂　五八四頁　一〇、〇〇　一　五八　二四〇

新撰日本食品成分總攬　佐伯矩等著　補四版　南江堂　三八三頁　五、八〇　一　六一四　九九ロ

圖說天文講座　山本一清編　厚生閣・恒星社發行　一　七一八　九六
　第六巻　銀河と宇宙
　　星霧、星團、銀河　山本一清著
　　相對性宇宙　竹内時男著
　　宇宙觀　荒木俊馬著
　　流星と其の觀測法　小槇孝二郎著

大日本小兒科全書　金原商店發行　七、〇〇　一　五六　四〇〇
　第一一編　「ヴイタミン」缺乏症　第四册　佝僂病　泉仙助著

乳採眞髓　加藤祐康著　加藤式乳採療院　八六頁　二、〇〇　一　五六　四〇一

長壽の科學　竹内芳衞著　東陽閣　三四〇頁　二、〇〇　一　六〇　一四七三

傳染病の知識　内田次郎著　冨山房　三一九頁　一、七〇　一　五三　四四三

東京市立病院療養所業績年報　昭和一一年　東京市保健局編　東京市役所　一　六〇　一四七八

統計上ヨリ見タル本縣衞生狀態大要　新潟縣警察部衞生課編　新潟　同課　一　六一　四九三

内科書　南山堂發行　一〇、〇〇　一　五三　三〇九ロ
　上巻　循環器疾患、神經系疾患　訂六版　吳建、坂本恒雄著

内出血　松井權平著　金原商店　八六頁　一、五〇　一　五三　四四二

新潟醫科大學雜誌目錄　第二改訂版追加　同大學附屬圖書館編　新潟　同館　一　五二四　七三三

日本齒科文獻年報　昭和一〇年度　齒苑社編　同社　二、〇〇　一　五八　二一六

日本鍼灸學教科書　前編　山本新梧著　訂一五版　大阪　關西鍼灸學院出版部　六、〇〇　一　六〇　三二〇リ

日本病理學會會誌　第二七巻　(昭和一二年)　日本病理學會編　同會　二〇、〇〇　一　五一　二〇

皮膚科泌尿器科學大系　南江堂發行　三、〇〇　一　五七　九七
　第二　泌尿器科學　第三巻(第四册)　泌尿器科診斷學總論(第二)　「レ線裝置」の取扱方「レ線寫眞術」及び「レ線像」測定法に就て　並木重郎著

皮膚病徽毒學　皆見省吾著　南山堂　六三五頁　一三、〇〇　一　五七　一〇六

防疫保健の常識　井口乘海著　再版　春潮社　三四六頁　一、七〇　一　六〇　一四七四

臨牀醫學講座　金原商店發行　一、三〇　三　六〇　一三六四
　第七〇輯　浮腫と其療法　下巻　小澤修造著
　第七一輯　外科醫より觀た肺肋膜疾患　佐藤清一郎著
　第七二輯　慢性淋疾の治療　北川正淳著

第七門　工學　海事

大阪都市計畫第五期下水道事業　大阪市水道部編　大阪　同部　六頁　一册　七〇七函　四一〇號

をんづか式　曲線表と設計資料　隱塚康公著　岐阜　土木研究社出版部　二七六頁　三、〇〇　一　七三二　一四三

外國電氣事情　第一、二號　遞信省電氣局業務課編　同課　二　一四、五　六四四

機械現場心携　機械用語略解集　文政社發行　一、二〇　一　七三四　七〇
　第一　ゲージ及計器編　宮下泰州編

機械工場實習講座　太陽閣發行　一、五〇　一　六九五　一
　乙篇　第四巻　ケガキと手仕上　山内一次著

共同海損に於けるヨーク・アントワープ規則　(上)　石井讓著　同人　一二三頁　、三〇　一　七〇七　四一六

金銀探鑛法　河田英著　昭晃堂　三一三頁　一、五〇　一　七一三　一九九

計算例詳解　木桁及鐵筋コンクリート道路橋設計施工解説　小林廣二著　三版　鐵道圖書局　二三五頁　二、四〇　一　六四一　一〇三イ

ポケットブック　建築施工　四宮安太郎著　工業圖書株式會社　五二九頁　四、〇〇　一　七二〇　一七九

工業數學叢書　修教社發行　四、四〇　一　七三二　一四九
　第八　微分方程式　帆足竹治著

鑛業の出願手續及經營百般　附　最新鑛業法令集成　寒川俊太郎著　訂補　厚生閣　六七五頁　四、五〇　一　七一四　二イ

工事年鑑　昭和一二年　清水組編　清水組　一　七一九　二七

最新建築法規　岸田林太郎、春田井晋吾著　工業圖書株式會社　三五一頁　三、二〇　一　七三三　一一五

最新高速デーゼル機關　門馬孝吉著　德文堂　三二〇頁　二、八〇　一　七三五　八

最新電力機器　修教社發行　二、六〇　一　七一二　二九
　第八　回轉變流機　前田七之連著

材料文獻集　昭和六年度　材料研究會編　常磐書房　一、五〇　一　六七四　三

自動車工業大百科　第一巻　東學社自動車工學編輯部編　東學社　三、五〇　一　七三五　一

重要研究事項說明書　第二號　遞信省電氣試驗所編　同所　一　一四、二イ　八三

新選電氣工學海外名著集　コロナ社發行　二　七三二　六九
　第五　電氣鐵道　第一巻　ブッフホルト、トラウニイク共著　加賀美武男譯
　第一一　高周波現象　第一巻　フント著　井上均譯

數寄屋聚成　洪洋社發行　三、五〇　一　五六七　九七
　第二〇　數寄屋建築構造襃　(續室内構成)　北尾春道編

造船工業に就て　元良信太郎著　經濟研究會　七五頁　一　七一五　二八六

T・E・Sに據る機械製圖の見方と引き方　吉原鐵夫著　昭和一〇　知進社　三二九頁　一、八〇　一　七二〇　一八九

潮汐表　昭和一三年　上、下巻　水路部編　同部　二、六〇　二　水　三

帝國水難救濟會報告　昭和一一年度　同會編　同會　一　一四、五　一八一イ

鐵飢饉と土木建築（鐵材を如何に節約すべきか）日本ポルトランドセメント同業會編　大阪　同會　一一頁　一　七三一　四九

圖解計算鐵筋コンクリート設計及施工　坂元左馬太、柴田直光著　三版　鐵道圖書局　四三三頁　四、〇〇　一　六四一　一二七イ

電氣鐵道事業營業統計書　第一三回（昭和一〇年度）　電氣協會關東支部編　同支部　二、〇〇　一　一四、四　六八一

道路標識調査報告書　關西道路研究會編　大阪　日本ポルトランドセメント同業會　二二頁　一、〇〇　一　七三一　五一

土木建築工事施工用機械　平野井雷治著　修教社　四一八頁　四、二〇　一　七三五　三三

日本建築史講話　關野貞著　岩波書店　二五八頁　一、二〇　一　七三四　六七

函館船渠株式會社四十年史　同社編　函館　同社　二五二頁　一　七三三　一三八

有線通信工學大系　コロナ社發行　一　七三一　六四

第一　搬送電信及電信機械　再版　石川武二著

ラヂオと計算　關英男著　六版　日本ラヂオ通信學校出版部　二六〇頁　一　六六二　一二七イ

兵事　武器及武藝

＊御鎧古法仕立大概　寫　一〇丁　◎一〇　未　四　冊函號

海軍寫眞帖　尙美堂編　同堂　圖版三三枚　一〇　七一五　二九三

偕行拾錄　偕行社編纂部編　同社　四八五頁、八〇　一　七三四　六九

鹿嶋神傳直心影流極意　石垣辰雄著　大雄閣　訂　二四五頁　二、〇〇　一　六八二　七イ

鑑刀隨錄　小泉久雄著　同人　一〇二頁　圖版三〇五枚　一二、〇〇　一　七三一　五三

軍艦寫眞帖　尙美堂編　同堂　圖版三四枚　一〇　七一五　二九四

國防論　宇山熊太郎著　再版　大日本圖書株式會社　昭和一一　三二〇頁　一　七〇三　四六イ

常野信三州ノ戰蹟　附圖共　宇都宮　貴島次郎著　宇都宮偕行社　一二二頁　二　七三一　五五

戰爭は引合ふか？　ノーマン・エンジエル著　東洋經濟新報社　九三頁、五〇　浜田久米夫譯　訂　〔八一、八二頁削除〕　一　七一五　二七九

大日本海軍史海の旗風　大正篇　芙蓉莊　中島武著　三一三頁　一、六〇　一　七二〇　一〇四

美術

アシヤ寫眞サロン　一九三五　兵庫縣武庫郡精道村　紅谷吉之助編　昭和一〇　蘆屋カメラクラブ　八〇　冊函號　一　七〇四　一三六

アマチユア寫眞講座　アルス發行　二、〇〇　一　七一六　四五

第一〇卷　寫眞術の祕訣要點　佐和九郎著

アマチユア人物寫眞入門　眞繼不二夫著　再版　光大社　二五四頁　昭和八　一　六五七　三四ロ

あらた代の卷　京都婚衣研究所編　京都　芸艸堂　一六、〇〇　一帖　三〇六　七

〔石川縣工藝指導所〕業務功程報告　昭和一一年度同所編　金澤　同所　一　一四、二イ　八四六

石川寅治畫集　第二輯　同人畫　同會　一、五〇　美術工藝會編　一　六五八　一五一

增訂畫と鳥　內田淸之助著　內外書籍株式會社　二五九頁　三、〇〇　一　六六七　八四イ

勝田哲作品集　同人畫　京都　土井久彌編　芸艸堂　圖版一八枚　一〇　三〇六　四

かな名蹟全集　同刊行會編　武田墨彩堂發行（複製）　二、三〇　一帖　三〇一　一〇

第一七　元曆校本萬葉集　卷一　釋文付　傳藤原公任書

＊喜津禰乃草子　土佐光信原圖　寫　◎一軸　七別　五六四

舊拓九成宮醴泉銘（複製）　赤城出版社　一八丁　二、〇〇　一〇　三〇六　五

近代美術思潮講座　アトリエ社發行　二、〇〇　一　七一二　一三三

第三卷　キユービズム　伊原宇三郎著

溪山人遺作集　富田溪仙畫　日本美術院編　大塚巧藝社　圖版一〇三枚　◎一〇　四二七　四八

溪仙遺墨集　富田溪仙畫　富田裕子編　京都　芸艸堂　圖版一一三枚　二〇、〇〇　◎一〇　四二六　一六六

現代花鳥拾芳　中野健爾編　京都　中野藝術院　圖版三〇枚　三、〇〇　◎一〇　三〇六　八

＊孝經繪卷　宇喜多一蕙原圖　寫　◎一軸　七別　五六七

國譯書論集成　西川寧編　東學社發行　二、〇〇　一　七二八　一一三

卷一一　淸（三）　原文付

續三十五擧　桂馥著　三好寬譯

再續三十五擧　姚晏著　同譯

三續三十五擧　馬光楣著　同譯

法帖題跋　姚鼐著　同譯

述筆法　段玉裁著　同譯

書學捷要　朱履貞著　同譯

後醍醐天皇宸翰集　解說共（複製）　國民精神文化研究所　圖版一六枚　◎二　四二七　四九

最新寫眞科學大系　誠文堂新光社發行　二　六一五　四九

第二一　肖像寫眞の戶外撮影　江崎三郎著

双眼寫眞　秋山轍輔著

第二二　引伸印畫法　渡邊定男著

＊地藏堂草紙　土佐光信原圖　寫　◎一軸　七別　五六三

支那墨蹟大成　興文社發行　◎一〇　四二七　一六五

第八卷　條幅　河井荃廬監修

寫眞實技大講座　玄光社發行　二、二〇　一　七三二　二〇

第三卷　人物寫眞の狙ひ方・寫し方　眞繼不二夫著

＊酒飯論　土佐光元原圖　兼載法師詞書　寫　◎一軸　七別　五六五

春覺齋論畫遺稾　林紓（畏廬）著　民國二四　北平　燕京大學圖書館　三七丁　一〇　三〇五　二三

西洋畫の研究　佐竹林藏編　昭和九　成光館　一　六六七　一二五イ

世界寫眞年鑑傑作集　一九三七年　高桑勝雄編　アルス　二、三〇　一　七三一　五七

大正名器鑑　第四編　寶雲舍　高橋義雄編　一七、〇〇　◎一〇　四二三　七四イ

大圖着尺集　第一三　京都　樫田紫葉編　內田美術書肆　九、五〇　一〇　三〇一　三

直入墨芳　田能村直入畫　恩賜京都博物館編　京都　便利堂　圖版一二一枚　◎一〇　四二七　五〇

＊付喪神記　土佐光信原圖　寫　〔住之江文庫印アリ〕　◎一軸　七別　五六二

辻永邦風油彩花卉畫集　辻永畫　美術工藝會編　美術工藝會　圖版三二枚　一、七〇　一　七三一　六〇

東海道俳行脚　松木喜八郎編　巧藝社　圖版五九枚　三、五〇　一〇　六七　五二五

ドオミエと彼の時代　鈴木秀三郎著　泰山房　二七〇頁　二、〇〇　一　七三四　四六

燉煌畫の研究　附圖　松本榮一編　東方文化學院研究所　二二四枚　◎一　七一九　四三

同　圖像篇　同附圖　松本榮一著　東方文化學院東京研究所　二五、〇〇　◎二　七一九　四三イ

*長井十足粉本　寫　◎一〇　申　五

中林梧竹翁思出記　小寺芳次郎著　青木竹子　九四頁　一　七三九　二一六

*ねさめ物語　古寫模本　◎一軸　別七　五六六

*八丈島全圖眞寫　寫　◎一軸　へ二　八七

美術寫眞大成　夏二　岡本東洋著　平凡社　三、八〇　◎一　七一九　一三

*藤袋草子　土佐光信原圖　住吉如慶模　寫　「住之江文庫印アリ」　◎一軸　別七　五六一

文房至寶　後藤朝太郎著　雄山閣　四五〇頁　四、〇〇　一　七三三　一一九

法隆寺金堂壁畫　第一號壁至第四號壁（複製）　奈良縣生駒郡法隆寺村　同寺　◎四軸　別八　七

山元櫻月畫集　第一輯　同人畫　美術工藝會編　同會　一、〇〇　一　七三一　六三

洋畫實技講座　第二卷　水彩畫　石井柏亭著　アトリヱ社發行　二、〇〇　一　七三三　一〇五

音樂、諸藝

圍碁三昧　高橋桂二著　厚生閣　三七六頁　二、六〇　冊一　函七三四　號三

英國劇の苗床　木方庸助著　修文館　二〇三頁　一、五〇　一　七一五　二九〇

演劇明暗　西村晋一著　沙羅書店　一九一頁　一、二〇　一　七三四　四二

*遠州流挿花切紙　寫　五一丁　◎一〇　申　一

女形　河合武雄著　双雅房　二八八頁　二、五〇　一　七一三　一九五

音樂叢書　第六　和聲樂及作曲法　山田耕筰著　清教社發行　一、五〇　一　七一八　二一五

釜の研究　木下桂風著　雄山閣　一五〇頁　二、五〇　一　七三五　三九

大成喜多流謠曲定本　第二四卷　喜多六平太編　喜多流謠本刊行會　一〇　一九三　五六

近世日本舞踊史　石井國之著　帝都演藝通信社　三五二頁　三、〇〇　一　七三二　一三三

國民體育　平田內藏吉編　春陽堂　四〇〇頁　一、八〇　一　七三四　五三

〔財團法人〕小倉競馬俱樂部〕沿革史　同俱樂部編　小倉　同俱樂部　八九頁　一　七三三　五四

子供のバイエル　第二卷　東京音樂書院編輯部編　同院　二、〇〇　一　七一九　一三

ゴルフ叢書　第三篇　「距離」と「コントロール」　エブ・ミッチエル著　好雪堂譯　日本ゴルフドム社發行　一、五〇　一　六七三　二九

四歌曲　劉雪盦作曲　龍吟社音樂事務所　一一頁　一、二〇　一　七一九　四六

標準版世界音樂全集　第一三　日本合唱曲集　山田耕筰編　第六三　ピアノ協奏曲集　第二　門馬直衞編　春秋社發行　三、〇〇　二　七〇五　一

續團菊以後　伊原青々園（敏郎）著　相模書房　二七六頁　二、〇〇　一　七二九　一九二

日本水泳史料集成　文獻篇　日本水上競技聯盟編　同聯盟　七六五頁　七、五〇　一　七三二　一〇六イ

能藝雜考　竹腰健造著　神戸　同人　八七頁　一　七二〇　一八七

帆走叢書　大津　琵琶湖ヨット俱樂部發行　一、〇〇　一　七三三　七八

第三　艤型論　其の他　鈴木英著

*舞樂裝束　寫　三三丁　◎一〇　申　四

寶生流地拍子六十番集　續々卷七　寶生重英著　わんや書店　一〇　三〇二　一五

名曲の解説　門馬直衞著　音樂世界社　一四六頁　一、二〇　一　七三五　四三

陸上競技規則　昭和一二年修正　日本陸上競技聯盟編　三省堂　三二五頁　六〇　一　五九〇　一一

產業

京都商工會議所統計年報　昭和一一年　同所編　京都　同所　冊一　函一四、八　號九六

銀行會社要錄　（昭和一二年）四一版　〔附〕役員錄　東京興信所編　同所　二五、〇〇　一　七六　一一七

產業團體聯合會要覽　全國產業團體聯合會編　同會事務局　六一頁　一　七三三　八〇

熟練の科學　モリス・ヴテレス著　大江專一譯　千倉書房　三五五頁　一、五〇　一　七三四　三三

敦賀商工會議所統計年報　昭和一一年（第三〇回）　同所編　敦賀　同所　一　一四、八　五九

日本業界人物傳　二五九七年版　中央經濟情報社編　同社　一　七三一　五九

日本全國銀行會社錄　第四五回　附（役員錄）　商業興信所編　大阪　同所　一二、〇〇　「日本全國諸會社役員錄」ノ改題　一　八〇　三

滿洲經濟法令集　大連　大連商工會議所發行　一　一四、七　六四一
第二五輯　工場抵押法、工場財團登記税法、產金買上法、產金買上法施行規則、手形法、小切手法其他

滿洲國產業行政權に於ける治外法權撤廢の實狀　日滿實業協會編　同會　一一八頁　一　七〇七　四一七

宮城縣商工獎勵館年報　昭和一一年度　同館編　仙臺　同館　一　一四、八　一七九

農業　蠶絲業

〔茨城縣農產物檢查所〕農產物檢查成績　昭和一〇年度　同所編　水戶　同所　冊一　函一四、二イ　號八〇九

最新兎の飼方と加工、利用法　市川俊次、淺野莊二郎著　改訂版　明文堂　一六二頁　八〇　一　七二〇　一九一

家畜衛生統計　第一三次　農林省畜產局編　同局　一　一四、四　七〇一

果樹栽培　恩田鐵彌著　農村社　一六一頁　一、〇〇　一　七三五　四五

岐阜縣耕地協會創立二十週年記念岐阜縣耕地事業沿革史　岐阜縣耕地協會編　岐阜　同會　八〇二頁　一　七三二　一四二

成功百%胡瓜及トマトーの温室栽培　米內泰介著　明文堂　七八頁　、三〇　一　六八三　三八九

京都園藝俱樂部叢書　第五輯　花譜　貝原益軒（篤信）著　京都　同俱樂部發行　一　六五一　一四

經濟農藝叢書　第八　根菜類栽培の實際　長谷川正著　養賢堂發行　一、三〇　一　六九六　九五

國有林公有林野官行造林事業從事林業勞働者調　昭和一〇年度　青森營林局編　青森　同局　一　一四、四　五四三

最新農用藥劑　岡崎慶郎、矢後正俊著　修教社　四六、二〇〇頁　一　七三一　一五三
〔埼玉縣〕夏秋蠶統計　昭和一一年　埼玉縣總務部統計課編　浦和　同課　一　一四、ロ　三八
埼玉縣立農事試驗場業務功程　昭和一〇年度　同場編　埼玉縣上尾町　同場　一　一四、イ　四五三
雜穀豆類甘藷馬鈴薯耕種要綱　大日本農會編　同會　九九八頁　一　七三一　四四
蠶絲業法竝關係法規　明文堂編輯部編　同堂　三二四頁　訂三九版　一、〇〇　一　三八、イ　五七
山林要覽　第一、二次　農林省山林局編　昭和四—五　同局　二　一四、イ　七三
絲價安定施設關係法規　農林省蠶絲局編　同局　五三頁　一　一四、七　八一四
絲價安定施設法制定に關する諸問題　森德久編　農村經濟調查局　三三五頁　三、〇〇　一　七三一　一二七
〔滋賀縣立農事試驗場〕業務功程　昭和一〇年度　同場編　滋賀縣栗太郡治田村　同場　一　一四、イ　二三五
實際農村更生策　眞木傳五郎著　教材社　二〇二頁　一、〇〇　一　七三四　四八
主要農作物の收支竝生產費に關する調查　昭和一〇年度　帝國農會經濟部編　同會　一、二〇〇　一　一四、イ　八五
昭和十年九月二十五・六日縣下風水害ト林野被害及復舊施設　群馬縣編　前橋　同縣　三六頁　一　七三三　六七
初生雛雌雄鑑別の研究　增井清著　冨山房　一二三頁　二、〇〇　一　七三一　五二
森林簡易統計計算法　河田杰著　興林會　一一八頁　一　七三一　二二五
制限林野調查書　滋賀縣經濟部編　大津　同部　八九頁　一　七三一　五四
造園植物大圖說　平凡社發行　五、〇〇　一　六六、イ　三五
第三卷　針葉樹篇　第三　上原敬二著　一　七三五　一一
趣味と科學　蔬菜の研究　喜田茂一郎著　西ヶ原刊行會　七二二頁　八、〇〇　一　一四、ロ　三八
宅地利用　椎茸の栽培法　古谷春吉著、東京種苗試驗場出版部　五八頁　四〇　一　七三三　七五
誰にも儲かる　西瓜の栽培法　古谷春吉著　一一〇頁　東京種苗試驗場出版部　六〇　一　七三四　一七
東京畜產聯盟報告書　第二　同聯盟編　同聯盟　一　一四、イ　八八七
〔東京府立農事試驗場〕業務功程　昭和一〇年度　同場編　同場　一　一四、イ　二三〇
篤農協會叢書　篤農協會發行　六〇　一　六五三　八五
第一四　農村滴語　菅原兵治著　一　一四、ロ　二六五
〔鳥取縣〕米統計　昭和一一年　鳥取縣總務部統計課編　鳥取　同課　一　一四、ロ　一九六
〔鳥取縣〕養蠶統計　昭和一一年　鳥取縣總務部統計課編　鳥取　同課　一　一四、ロ　一九六
日本庭園史圖鑑　有光社發行　六、〇〇　◎一　六七四　七四
第三ノ上卷　室町時代　一ノ上　重森三玲著　一　五四一　五九、イ
改訂庭の造り方　龍居松之助著　雄山閣　二〇六頁　二、五〇　一　一四、イ　八〇三
農業經營成績調查報告　帝國農會發行　一、四〇　二　一四、イ　八〇三
第四輯　農作業別勞働に關する調查　同　會編
第五輯　耕地利用に關する調查　同　編
農產製造實習書　古田守夫著　宏文堂　三三三頁　三、二〇　一　七三三　一二三
農事改良資料　農林省農務局發行　一　一四、イ　七一七
第一二四　農業用器具機械竝共同作業場普及狀況調查　同　局編
農村經濟圖說　栗原藤七郎著　明文堂　二四七頁　訂再版　二、〇〇　一　六六七　三五、イ
新農用藥劑學　內田郁太、野口德三著　明文堂　六八八頁　訂六版　五、五〇　一　五三七　一二、ロ
農林省指定肥料施用方法改善試驗成績報告　香川縣佛生山町　香川縣立農事試驗場發行　昭和一〇　一　七三一　六九
香第一號　土壤中に於ける有機物の效果に關する試驗成績　第一報　高崎卷之著
農林省指定肥料施用方法改善試驗成績報告書　熊本　熊本縣立農事試驗場發行　昭和一一　一　七三一
熊第一號　水稻に關する硫酸アンモニアの肥效增進に關する試驗成績　第一報　田原壽一著
農林省指定肥料施用方法改善試驗成績報告書　富山縣堀川町　富山縣立農事試驗場發行　昭和一一　一　七三一
富第一號　米作に對する紫雲英施用方法に關する試驗成績　第一報　山本義彥等著
〔福岡縣蠶業試驗場〕事績報告　第一七號　同場編　福岡縣筑紫郡大野村　同場　一　一四、イ　二
米麥品種改良增殖事業概要竝米麥原種圃事業成績　愛知縣立農事試驗場編　愛知縣安城町　同場　五七頁　一　七三三
北海水產叢書　札幌　北海道水產協會發行　二、五〇　一　六八四　三七五
第三篇　北海道漁具圖說（定置漁具之部）　北海道水產試驗場編
北海道漁具調查（定置漁具之部）　北海道水產試驗場編　北海道余市町　同場　二一〇頁　一　七三一　六五
山口縣水產試驗場瀨戶內海分場事業報告　昭和一〇年度　同分場編　防府　同分場　一　一四、ロ　八八六
松脂採取試驗に關する成績　新潟縣山林會編　新潟　同會　三〇頁　一　七三三　七一
松川葉主產地要覽　小野新町煙草耕作組合聯合會編　福島縣小野新町　同會　一五八頁　一　七三三　七三
麻特約取引とその本質　五十嵐友幸著　明文堂　一〇六頁　、五〇　一　七一五　四五
麥類耕種要綱　大日本農會編　同會　一二七〇頁　一　七三一　一六九
有畜農業叢書　農村社發行　八〇　一　七一五
第二卷　養豚の要諦　衣川義雄、古谷春吉著
養狸と疾病　長倉養夫著　明文堂　一一〇頁　、五〇　一　七一五　二八五
和歌山縣の林業一班　和歌山縣經濟部編　和歌山　同部　一一一頁　一　七三三　六六
〔大阪鐵道局〕年報　昭和一〇年度　大阪鐵道局編　大阪　同局　一　一四、四　八四三
大阪貿易研究會總會議事速記錄　第四回　同會編　大阪　大阪商工會議所　一　一四、八　一七八

水產及漁業

商業交通

一九三一年チャドボーン協定より一九三七年倫敦　日本糖業聯合會編　同會　一一五頁　冊　函　號
砂糖協約まで　一　七三三　七七

株式投資年鑑　昭和一二年版　経濟情報社編　同社　三五〇　一　六五二　四
危險性貨物要覽　神戸包裝協會編　神戸　同會　四八六頁　三、八〇　一　七三五　三八
「切手趣味」叢書　「切手趣味」編輯部發行　第五三輯　金融機關の證券投資界への進出　江口行雄著　二　六四七　三五七
　第三編　記念切手の話　西邨知一著
　第四編　日本通信日附印史話　樋畑雪湖著
交通研究資料　日本交通協會發行　第四五輯　日本は何處へ行く〔他三篇〕　山下興家著　一　五八六　二九五
堺山之口筋商店街顧客分布調査　第一回　堺山之口筋商事協同組合編　堺同組合　一　七〇七　四二
實踐驛務論　熊谷綾雄著　日本交通學會　四〇六頁　一、八〇　一　七二〇　一六八
商業組合簿記精説　青山金一郎著　森山書店　三八二頁　三、二〇　一　七三五　一四
商工業帳簿案内　（其の樣式と附け方の解説）芳野國雄著　昭和一〇　千倉書房　三一〇頁　一　六七九　九三
商店簿記入門　池田壽太郎著　同文館　一九六頁　八〇　一　七三四　一八
昭和十一年に於ける京都市外國貿易事情に就て　京都商工會議所編　京都　同所　二七頁　一〇　一　六八四　一五七
新聞廣告總覽　昭和一二年版　新聞廣告奬勵會編　同會　六〇〇　一　六一六　六四
神風兩勇士手記　征空一萬五千粁（亞歐連絡往復飛行記）朝日新聞社編　同社　一四六頁　六〇　一　七一五　二九一
全國食料品卸賣市場概況調査　商工省商務局編　同局　二三七頁　一　七三一　四八
地方鐵道及軌道一覽　昭和一二年四月一日現在　鐵道省監督局編　鐵道同志會　三、〇〇　一　五六七　一〇〇
朝鮮鐵道史　京城　朝鮮總督府鐵道局發行　第一卷　創始時代　朝鮮鐵道史編纂委員會　編　一　七三五　四九

工藝

大阪府工業年報　昭和一二年　大阪府經濟部工務課編　大阪　同課　一冊　函號
海外工藝の新傾向　山崎覺太郎著　日本輸出工藝聯合會　一八一頁　一、〇〇　一　七三三　七六
外國特許要覽　纖維加工第二〇、二一號　日本學術振興會編　同會　一、三〇　二　一四五　三四九
〔香川縣工業試驗場〕業務功程報告　昭和一一年度　高松　同場編　一　一四、三　八一八
木型製作法　堀謙作、李子潤二郎著　共立社　一九二頁　二、三〇　一　七三三　一二四
工業經營講座　非凡閣發行　第七卷　原價計算　工業簿記　長谷川安兵衞著　芳野國雄著　一　七一八　九九
工場管理法精髓　中村清彥著　千倉書房　一六四頁　一、〇〇　一　七三四　一五
工場災害防止の研究と實例　齋藤鐵郎著　太陽閣　三九二頁　三五〇　一　七三三　一三七

配給理論　向井梅次著　叢文閣　五五九頁　三、五〇　一　七三五　二五
〔彦根高等商業學校〕調査研究　同校調査部發行　第五三輯　金融機關の證券投資界への進出　江口行雄著　一　五七九　五一三　二　六四七　三五七
我が大和民族の使命　（地上に普ねき平和の實現、其の第一階梯として北平スタンプール間鐵道建設の提唱）　庄司新二著　同人　一七二頁、八〇　一　七〇七　四一九

最近工業材料叢書　材料研究會編　常磐書房發行　第三　最近の電氣熔接機　岡田實、村上信一著　一　七一五　一三四
最新清酒釀造法　大阪稅務監督局鑑定部編　訂三版　大阪　日本釀造協會近畿支部　五六〇頁　三、〇〇　一　六六七　五八
最新ペンキ塗と吹付法　鏑木裕之著　昭和一一　成光堂　二四一頁　一、五〇　一　七三〇　一八六
醋酸化法人造絹絲製造法　谷口政勝、李升基著　大阪　紡織雜誌社　八七頁　一、二〇　一　七三五　七
砂糖年鑑　昭和一二年版　日本砂糖協會編　同會　三三五〇　一　五八六　二八四
酒精及無水酒精　黒野勘六著　專賣協會　三五七頁　四、〇〇　一　七三三　一三四
釀造叢書　日本釀造協會發行　第三輯　釀造機械學　勝目英著　一　五五五　二七
人絹・ステープル・ファイバー・パルプ最近の進歩を語る　厚木勝基著　大阪　同社　二三五頁　一、三〇　一　七三　二一〇
同　新興工業の吟味　東京工業大學工業調査部編　叢文閣　三五五頁　一、五〇　一　七三四　三八
生産力擴充産業讀本　（國防産業の新體制）　都新聞經濟部編　千倉書房　四四〇頁　一、五〇　一　七三四　三〇
西洋家具樣式通論　田中邦次郎著　山海堂出版部　一八八頁　三、五〇　一　七三一　五六
世界飲物百科全書　（カクテル調合祕訣）佐藤紅霞著　明正堂　四八一頁　二、八〇　一　七二〇　一九〇
石油國策論集　第二輯　長谷川尙一著　中西貞一　一　七〇七　二七三
石鹼製造化學　中江大部著　内田老鶴圃　増訂再版　六三九頁　七、〇〇　一　六〇八　二五九
朝鮮工業經濟讀本　朝倉昇著　朝倉經濟研究所　三五一頁　一、五〇　一　七三四　一三
電氣化學工業大系　共立社發行　第四　工業用電氣爐（電氣爐及其應用）向山幹夫著　第五　窒素工業　A　横山武一著　二　七二一　一二〇
日本工學全書　工業圖書株式會社發行　四、五〇　一
彈性學　下卷　清水篤麿著　七二八　九一
〔日本護謨製品輸出組合〕調査研究　神戸　同組合發行　第六輯　本邦各種護謨製品輸出統計表　昭和一一年度　同組合編　一　四五五　五一三
日本窒素肥料事業大觀　（創立三〇周年記念）日本窒素肥料株式會社編　大阪　同社　六一八頁　一　七一九　五三
日本重工業讀本　小島精一著　千倉書房　三一二頁　一、五〇　一　七三三　一四一
日本發明發見物語　豊澤豊雄著　高山書院　三一九頁　一、五〇　一　七三四　二一
プラット式打綿機カタログ集　紡織雜誌社編　大阪　同社　二七二頁　三、〇〇　一　七三四　九
木竹を原料とする家庭工業用器具又は裝置の新考案　〔他一篇〕大日本山林會編　同會　二二頁、三〇　一　七〇七　四〇九
本邦綿絲紡績史　第一卷　絹川太一著　大阪　日本綿業倶樂部　三、五〇　一　七三三　一四六
文字商標集　第七卷　上、下　特許局編　帝國發明協會　一三、〇〇　二　五八一　三一六

家政

虚弱者、病人、子供及び老人向き榮養食基本料理法　掛橋菊代著　昭和一〇　一冊　函一七〇　一八
掛橋料理講習所　二〇四頁　二、〇〇
團体家庭基本料理法　陸軍糧秣本廠編　糧友會　四〇九頁　一、五〇　一　六一七　二八ィ
フランス刺繍の圖案と刺し方　オリムパス技藝部編　クロニツク社　一七三頁　一、〇〇　一　七三三　一三六
ライオン洗濯科學研究所彙報　同所編　同所發行　第一輯　炭酸ソーダ及アムモニア水の軟化作用に就て　一　一四五　六四八

第八門

事彙

引得　北平　燕京大學圖書館發行　民國二二　一冊　函號
特刊之六　日本期刊三十八種中東方學論文篇目　附引得　于式玉編　一　五七六　一九ロ

廣文庫　第一七册（は、ひ、ふ、へ）　物集高見著　物集高量校　廣文庫刊行會　一　三八　三八ィ
大百科事典　第七卷第一册（キヨーキンシ）、第二册（キンシークリタ）　平凡社編　同社　四、〇〇　二　七三　三六

叢書

朝日時局讀本　朝日新聞社發行　第五卷　進戰時統制經濟　東京朝日新聞論說委員編　一冊　函一七〇四　一四八
岩波全書　岩波書店發行　第八三　デイーゼル機關　第二　渡部寅次郎著　一　六四六　四
岩波文庫　岩波書店發行　一四〇七—一四〇八　南總里見八犬傳（二）　曲亭馬琴著　小池藤五郎校　九　五六九　一四
一四四八—一四五〇　レ・ミゼラブル（四）　ユーゴー著　豐島與志雄譯
一五一〇—一五一一　フランクリン自傳　松本慎一譯
一五一二—一五一三　若い人々のために其他　スティーヴンスン著　岩田良吉譯
一五一四—一五一六　キリスト教の本質　上卷　フオイエルバツハ著　船山信一譯
一五二一—一五二二　育成動植物の趣異（一）　ダーヰン著　阿部金余男譯
一五三三—一五三五　神々は渇く　アナトール・フランス著　水野成夫譯
一五三六—一五三七　時間ト自由　ベルグソン著　服部紀譯

一五三八—一五四一　佛果圜悟禪師碧巖錄　上　〔標題紙ニハ「碧巖錄」トアリ〕　朝比奈宗源譯註　五　七一五　二六二
悔翁筆記　汪子鐸著　上元英校　民國二四　北平　燕京大學圖書館　二〇　三〇五　二一
改造文庫　改造社發行　五　五六九　一四三
第一部　第一二五篇　垂統祕錄、混同祕策　佐藤信淵　著　伊豆公夫校註
第二部　第二七九篇　父と子　ツルゲーネフ　著　昇曙夢譯
第二九一篇　小鳥を友として　ハドソン　著　木村毅譯
第二九二篇　靜かなドン　第一卷　第一篇　ショーロホフ　著　上田進譯
第三〇〇篇　新編シラー詩抄　小栗孝則譯編
勤王志士遺文集　第三　井野邊茂雄校　春陽堂　（大日本文庫勤王篇ノ內）　一　六一九　三三八
楚人冠全集　日本評論社發行　一、五〇　一　七三四　一七
第六卷　うるさき人々、旋風　杉村廣太郎（楚人冠）著
大西郷全傳　同刊行會發行　三、五〇　一　七〇八　一三〇
第二卷　元治變局と長州征伐篇　雜賀博愛著
高千穗文庫　高千穗社發行　六〇　一　七三五　一七二
第二篇　人間西郷　第二部　新日本建設の西郷　松山悅三著
寺田寅彥全集　安倍能成等編　岩波書店發行　一　七〇五　六五
文學篇第一〇卷　Roomazi no maki　同人著
天夢遺稿　千葉彌次馬（天夢）著　明石吉五郎、千葉康一編　一　七三三　一三〇
解說二宮尊德翁全集　千葉縣長生郡鶴枝村　千葉彌次馬　八五五頁　同刊行會發行　一　六九四　一〇二
第四　日記書翰篇　同刊行會編

隨筆、雜書

外國研究所要覽　日本學術振興會發行　一冊　函號
第三　ドイツノ部　第三　理化學的研究機關　三三五　一　六七三　二三三
學徒至誠會派遣團報告　昭和一一年度　南洋篇　同會編　一　六四〇　二四六

鎌田共濟會雜誌　第一〇卷一号ヨリ　昭和八年二月ヨリ　雜　五六
香川縣坂出町　同會　雜　五五

關西大學研究論集　第一号ヨリ　昭和九年一〇月ヨリ　三、五〇
大阪　關西大學學會

現代知識　第一卷　文化之日本社編輯部編　一　七三　一四八
同社　三、〇〇

國民の基礎知識　內外問題調查會編　普及社　一　七二〇　一七三
四九一頁　一、五〇

近衛清談錄　近衛文麿著　伊藤武編　普及版　一　七二三　九七
公　千倉書房　二八七頁　一、〇〇

〔財團法人齋藤報恩會〕事業年報　第一二　昭和一〇年度　一　一四五　一五三
同會編　仙臺　同會

青年日本の指標　宰伏高信著　モナス　四〇三頁　一、五〇　一　七三四　二六

旦那　石黑敬七著　雄風館　三三八頁　一、二〇　一　七三四　三五

＊直哉館隨筆　日尾瑜(荊山)著　手稿本　◎二〇　申　二

東京商科大學研究年報　東京商科大學國立學會編　岩波書店發行　一、七〇　一　一四五　二九四
經濟學研究　第五

統制通貨の理論　山口茂著

經濟地理學に於ける交互作用の理論　佐藤弘著

金屬貨幣制度と自由主義經濟　高橋泰藏著

消費の性向と投資の誘因　鬼頭仁三郎著

フリードリツヒ・リストの國家論研究　板垣與一著

資本と失業　中山伊知郎著

Du corporatisme Français　根岸國孝著

東方文化學院京都研究所研究報告　京都　同所發行　二
(謄寫版)　三、五〇

第一〇冊　周秦漢三代の古紐研究　上、下　高畑彥次郎著　七三一　三
イ

日本學術振興會學術部第五小(腐蝕防止)委員會報告　同會編　同會發行　一　七〇五　一九
一五

新聞紙

大阪朝日新聞二萬號記念帖　朝日新聞社編　大阪　同社　一冊　函號　一四五　四五三

新聞研究室研究報告　第三回　東京帝國大學文學部新聞研究室編　一　一四五　二八七
(謄寫版)　東亞謄寫院、四〇　イ

日本新聞協會大會報告書　同協會發行　一　七〇七　四一五

第二五回　日本新聞協會創立二十五年記念會報告書　同會編　同協會

第八號(第三分科會報告第四號)　分解蒸溜裝置に於ける腐蝕防止の研究　第四號　水田政吉著　雜　五五　三

日本學術振興會年報　第四號　昭和一一年四月至同一二年三月　同會編　同會　一　一四五　四五三

日本文學科研究年報　同科發行　一　一四五　四一八
大學

昭和一二年　第五輯　第一分冊　哲學研究年報

本邦に於ける風土心理學の發展過程に關する研究　渡邊徹著

祖衡本「人國記」の心理學的檢討　長谷川貢著

七月閱覽人員幷貸附圖書冊數　開館日數三十日

閱覽人員		普通	特別	館外帶出	合計
一日平均	種別	二五、二六九		一二五	三四、七一二
八四二・三		三一〇・六	四・二	一、一五七・一	

貸附圖書冊數		和漢書	洋書	合計	百分比例
第一門	神書 宗教	一、六七〇	五	一、六七五	二・二
第二門	哲學 教育	四、五八六	七五	四、六六一	六・二
第三門	文學 語學	一四、五四九	一、四二二	一五、九七一	二一・一
第四門	歷史 傳記 地誌	一〇、一〇一	一四一	一〇、二四二	一三・六
第五門	國家法律經濟社會統計	九、四三二	一九八	九、六三〇	一二・七
第六門	數學 理學 醫學	一〇、七五七	三五六	一一、一一三	一四・七
第七門	工學 兵事 藝術 產業	一三、九一六	四八〇	一四、三九六	一九・〇
第八門	事彙 叢書 隨筆 雜書	七、五二二	三九二	七、九一四	一〇・五
合計		七二、五三三	三、〇六九	七五、六〇二	一〇〇・〇
一日平均		二、四一七・八	一〇二・三	二、五二〇・一	一人平均　二・二

昭和十二年十月十三日印刷
昭和十二年十月十五日發行

帝國圖書館

印刷者　內閣印刷局