

CZ-433-022



1200901599304



電氣事業法規

禁電子式複写

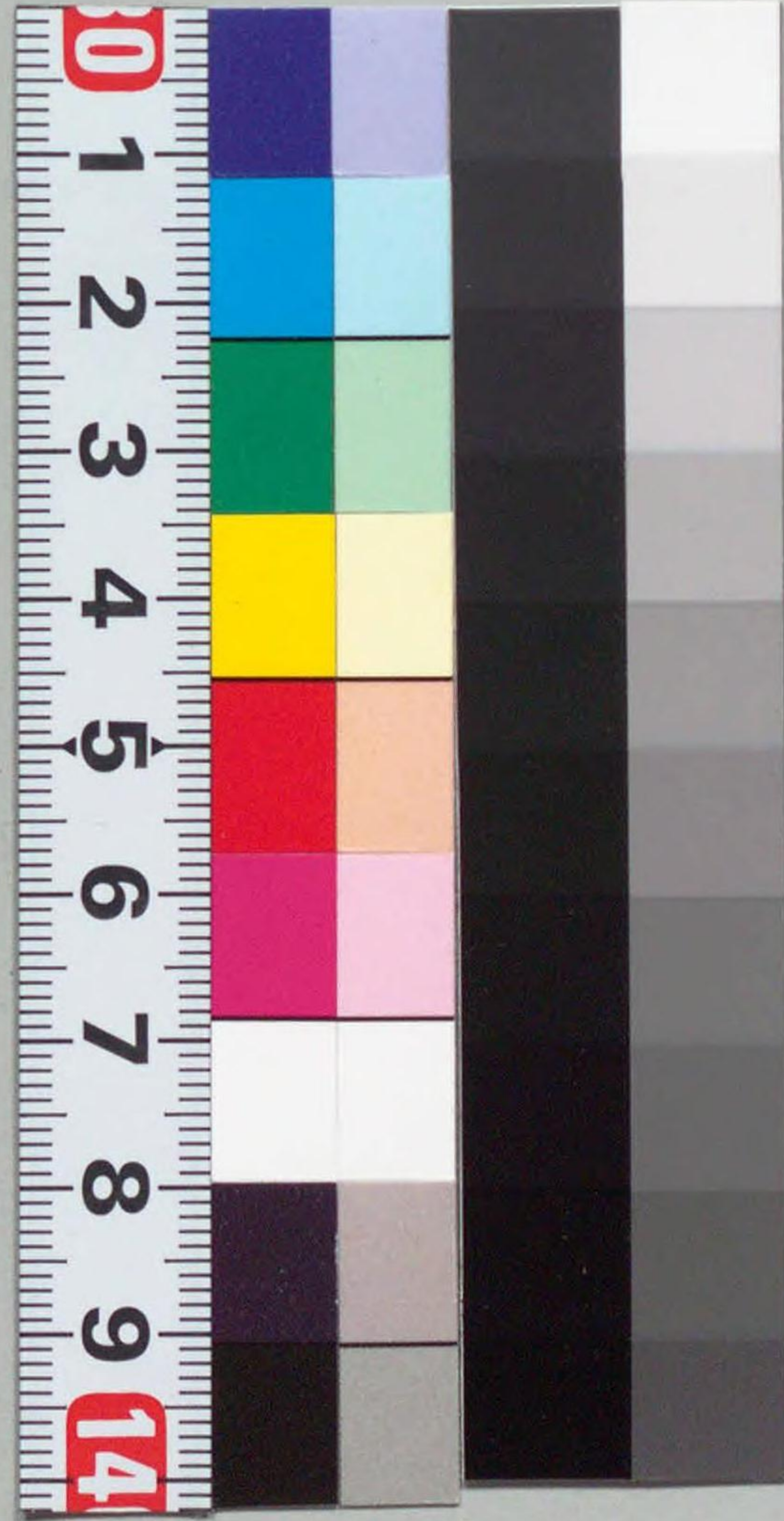

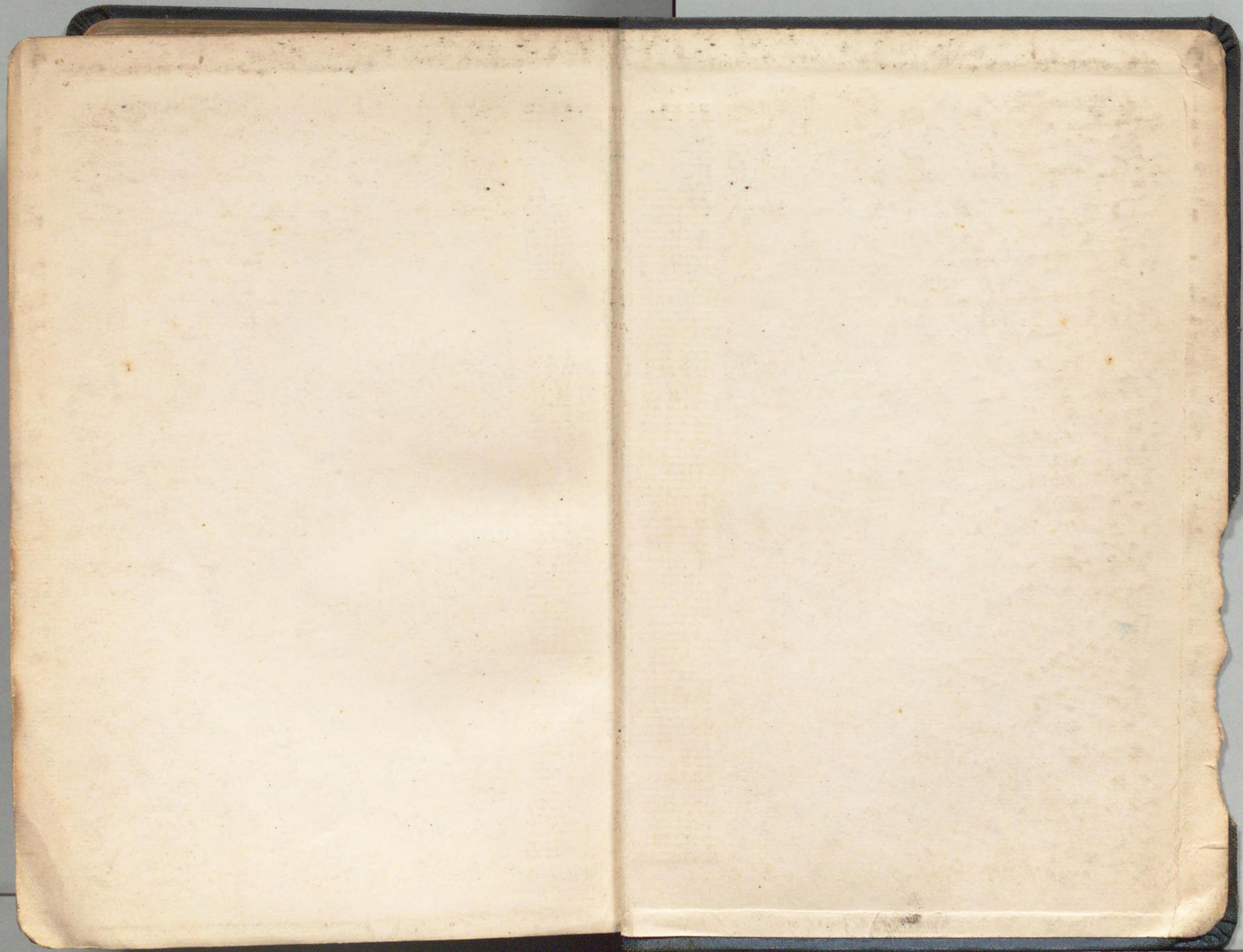

電氣廳編纂

(昭和十四年五月)

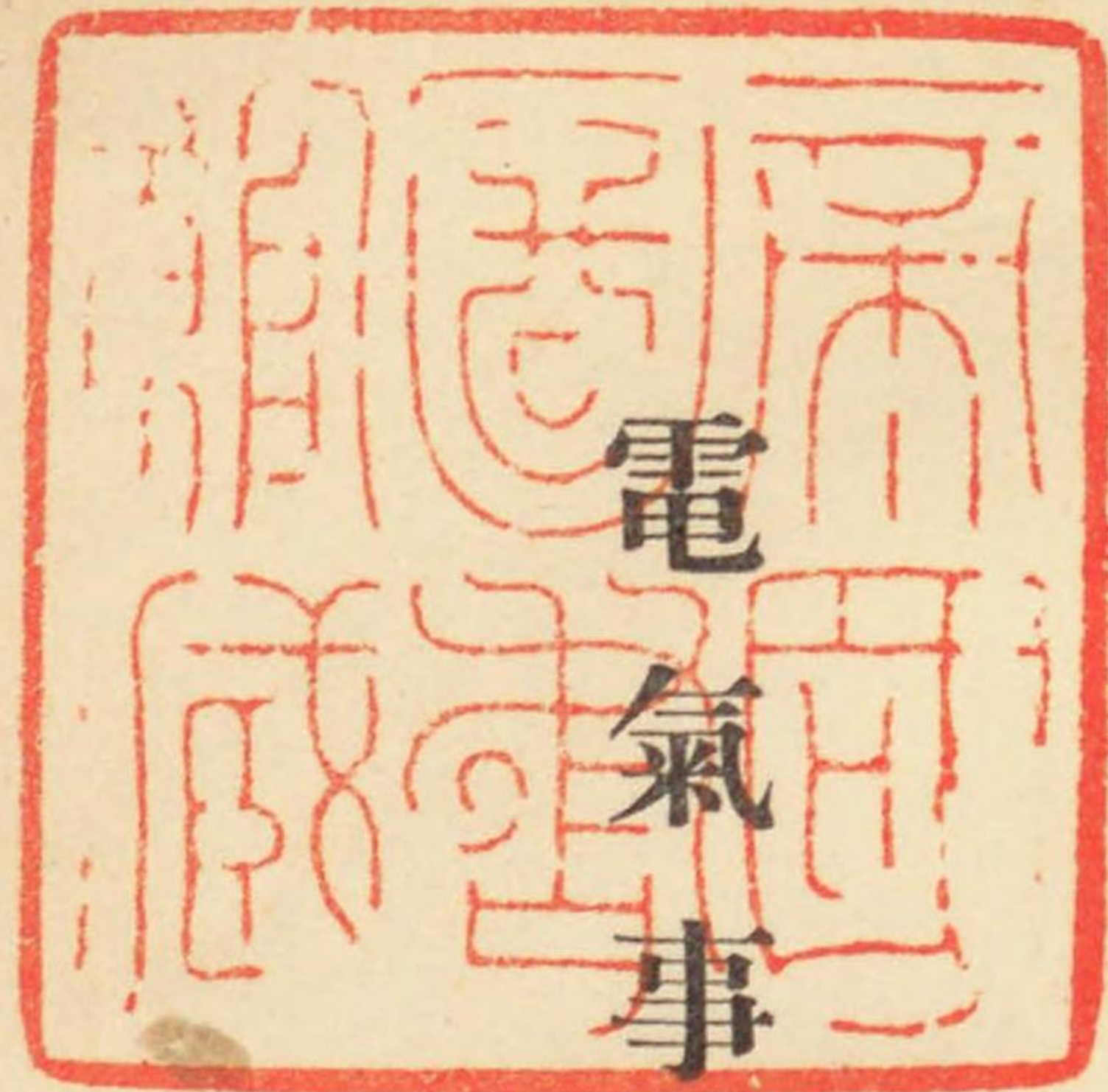

業法規

社團
法人
電
氣
協
會



CZ
433
022

569

413ハ

電氣事業關係法規集編纂の方法に就いて

電氣事業は各種産業は勿論一般國民生活にも直接接觸して居り、其の關係法規は公法、私法の極めて廣範圍に及んで居るので、之に關係する法規を總て本書に掲げ、
ることは容易ではないので、本書の内容に納めたものは狹義の電氣事業關係法規、換言すれば遞信省が電氣行政を施行して行く一應の基準となるべき幅のものに限つたのである、而して其の編纂の順序は第一編に電力管理關係、第二編に電氣事業關係、第三編に東北振興電力株式會社關係、第四編に發電水力調査關係、第五編に電氣用品及電氣工事人關係、第六編に電氣測定及試驗關係、第七編に其の他のものを掲載したのである。

昭和十四年五月

電氣廳官房總務課

序

凡例

- 一、本書類別八篇、類及款ノ三種トシ順次之ヲ細別シタリ
- 一、本書類別中各法令等ノ配列順序ハ大綱ヲ先ニシ小綱ヲ後ニシ且相互ノ關係密接ナルモノハ可成一所ニ集録シ其ノ然ラザルモノハ年次ニ順ヒタリ
- 一、本書ハ昭和十四年五月現行ノモノニ依リ編纂シタリ

電氣事業法規目次

第一篇 電力管理關係

第一類 電力管理法及關係命令

電力管理法	昭和十三年四月法律第七十六號……………	一
電力管理法第五條ノ規定施行期日ノ件	昭和十三年五月勅令第三百六十四號……………	二
電力管理法第一條及第二條ノ規定施行期日ノ件	昭和十三年八月勅令第五百七十四號……………	二
電力管理法第三條、第四條、第六條及第七條ノ規定施行期日ノ件	昭和十四年三月勅令第六十五號……………	二
電力管理法施行令	昭和十三年八月勅令第五百七十五號……………	三
電力審議會官制	昭和十三年五月勅令第三百六十九號……………	四
電力管理法附則第二項ノ規定ニ依ル發電又ハ送電ニ關スル件	昭和十三年八月遞信省令第六十五號……………	五
電力管理法施行規則	昭和十四年三月遞信省令第十號……………	六

第二類 日本發送電株式會社法及關係命令

日本發送電株式會社法	昭和十三年四月法律第七十七號	元
第一章 總則	元
第二章 出資	元
第三章 役員	三
第四章 業務	三
第五章 特權	三
第六章 監督及義務	三
第七章 罰則	三
附則	三
日本發送電株式會社法施行期日ノ件	昭和十三年八月勅令第五百七十六號	三
日本發送電株式會社法施行令	昭和十三年八月勅令第五百七十七號	三
電力評價審査委員會官制	昭和十三年八月勅令第五百八十號	四〇
日本發送電株式會社法第十二條及第十六條並ニ昭和十三年法律第七十八號第一條及第五條ノ場合ニ於ケル登記ノ手續ニ關スル件	昭和十四年三月勅令第三百三十二號	四一
日本發送電株式會社法施行規則	昭和十三年八月遞信省令第六十六號	四三

日本發送電株式會社業務規程

昭和十四年四月遞信省令第十五號

四七

第三類 電力管理ニ伴フ社債處理ニ關スル法律及關係命令

電力管理ニ伴フ社債處理ニ關スル法律	昭和十三年四月法律第七十八號	五二
電力管理ニ伴フ社債處理ニ關スル法律施行期日ノ件	昭和十三年八月勅令第五百七十八號	五三
電力管理ニ伴フ社債處理ニ關スル法律施行令	昭和十三年八月勅令第五百七十九號	五四
電力管理ニ伴フ社債處理ニ關スル法律施行規則	昭和十三年八月遞信、大藏省令第一號	五七
昭和十三年勅令第五百七十九號第四條第一項ノ規定ニ依リ銀行又ハ信託會社ニ於テ爲ス供託事務ノ取扱手續ニ關スル件	昭和十四年三月司法省令第五號	六〇
昭和十三年勅令第五百七十九號第四條第一項ノ規定ニ依リ昭和十三年法律第七十八號第二條第一項ノ供託事務ノ取扱ニ關スル件	昭和十四年三月司法省令第六號	六〇
日本發送電株式會社ニ承繼セシメザル負擔及制限ニ關スル件	昭和十四年三月遞信省告示第八百七十七號	七〇

第二篇 電氣事業關係

第一類 電氣供給事業及電氣鐵道事業

第一款 電氣事業法及關係勅令

電氣事業法

昭和六年四月法律第六十一號.....七二

電氣事業法施行期日ノ件

昭和七年十一月勅令第三百五十三號.....七六

電氣事業法中改正法律施行期日ノ件

昭和十四年三月勅令第六十四號.....七六

電氣事業法施行令

昭和七年十一月勅令第三百五十四號.....七九

電氣委員會官制

昭和七年十一月勅令第三百五十五號.....八二

第二款 電氣事業法施行規則並ニ關係省令及告示

電氣事業法施行規則

昭和七年十一月遞信省令第五十二號.....八三

第一章 事業ノ創設及變更

第一節 工事施行

第二節 電氣工作物使用

第三章 電氣工作物施設ニ關スル權利義務並ニ裁定

一〇三

第四章 主任技術者

一〇七

第五章 業 務

一〇九

第一節 供給業務

第二節 保安業務

第三節 電氣料金其ノ他供給條件

第四節 諸般ノ業務

第六章 檢 査

一一六

第七章 事業設備統制

一二七

第八章 事業ノ移轉及廢止

一二八

第九章 國ニ於テ營ム電氣事業

一三〇

第十章 雜 則

一三三

第十一章 罰 則

一三三

附 則

一三五

樣 式

一三五

第一號樣式 工事費概算書

一二五

第二號樣式 事業上ノ收支概算書

一二九

第三號樣式 工事費豫算書

一三五

第四號樣式 電氣工作物竣工明細書

一四五

第五號樣式 工事費精算書

一七五

第六號樣式 電氣事故屆

一八七

第七號樣式 收支實績書

一八九

第八號樣式 電氣事業從業者職務別及兵役關係別數報告書……………一九七

第九號樣式 送電系統圖……………一九八

第十號樣式 送電關係一覽圖……………二〇〇

第十一號樣式 發電所熱精算圖……………二〇三

電氣事業法第九條(改正法第八條)ニ依ル使用許可竝使用料決定申請規則
 明治四十四年九月遞信省令第二十九號……………二〇五

發電用汽機汽罐取締規則
 昭和十年五月遞信省令第十四號……………二〇六

發電用高堰堤規則
 昭和十年六月遞信省令第十八號……………二二二

電氣料金其ノ他供給條件設定認可ニ關スル臨時措置ニ關スル件
 昭和十二年十一月遞信省令第九十六號……………二二五

電氣事業法施行規則第五十九條ノ規定ニ依ル標準光度及標準光束ノ件
 昭和七年十一月遞信省令第二百二十號……………二二六

電氣事業法施行規則第七十一條ノ規定ニ依ル標旗及標燈樣式ノ件
 昭和七年十一月遞信省令第二百三十二號……………二二七

電氣事業法施行規則第九十條ノ規定ニ依ル電氣事業報告書樣式ニ關スル件
 昭和七年十一月遞信省令第二百三十二號……………二二八

汽機汽罐主任者技能認定ニ關スル件
 昭和十年五月遞信省令第五百五十三號……………二六三

堰堤主任者技能認定ニ關スル件
 昭和十年六月遞信省令第六百二十一號……………二六五

電氣事業檢查吏員證票樣式ニ關スル件
 昭和二年十二月遞信省令第二千七百二十號……………二六七

電氣事業檢查吏員證票取扱規程
 昭和十四年四月遞信省公達第四百三十三號……………二六八

電氣事業法施行規則第四百四條ノ規定ニ依ル發電及送電豫定計畫資料樣式ニ關スル件
 昭和七年十一月遞信省令第二千二百二十四號……………二六九

第三款 電氣工作物規程
 電氣工作物規程
 昭和七年十一月遞信省令第五十三號……………三〇五

第一篇 本 則……………三〇六

第一章 總 則……………三〇六

第一節 通 則……………三〇六

第二節 機械及器具……………三〇六

第三節 電線、電路及附屬設備……………三〇六

第二章 送電線路、配電線路及饋電線路……………三二四

第一節 通 則……………三二四

第二節 低壓及高壓架空電線路……………三二四

第三節 特別高壓架空電線路……………三二四

第四節 地中電線路……………三二四

第五節 隧道其ノ他之ニ類スル場所ヲ通過スル電線路……………三二四

第六節 保安通信設備……………三二四

第三章 電氣使用場所ニ於ケル工事……………三六

 第一節 屋外工事……………三六

 第二節 屋内工事……………三七

 第三節 隧道、坑道其ノ他之ニ類スル場所ノ工事……………三七

 第四節 臨時工事……………三七

第四章 電氣鐵道……………三五

 第一節 通則……………三五

 第二節 電車線路及第三軌條……………三五

 第三節 歸線……………三五

 第四節 電車……………三五

第二篇 細則……………三五

 第一章 總則……………三五

 第一節 機械及器具……………三五

 第二節 電線、電路及附屬設備……………三五

 第二章 送電線路、配電線路及饋電線路……………三七

 第一節 通則……………三七

 第二節 低壓及高壓架空電線路……………三七

 第三節 特別高壓架空電線路……………三七

 第四節 保安通信設備……………三七

第三章 電氣使用場所ニ於ケル工事……………五〇

 第一節 屋外工事……………五〇

第二節 屋内工事……………四三

第四章 電氣鐵道……………四三

 第一節 通則……………四三

 第二節 電車線路及第三軌條……………四三

 第三節 歸線……………四三

附則……………四四

電氣事業法第十五條(改正法第十三條)ニ依ル障害防止施設ニ關スル件……………四六

 大正八年十一月遞信省令第九十一號……………四六

 昭和十四年一月遞信省令第一號……………四六

電氣工作物臨時特例……………四七

電氣工作物規程ニ依リ遞信省ノ管理ニ屬スル通信事業用工作物ニ關シ承諾又ハ立會請求方ノ件……………四七

 明治四十四年九月遞信省告示第五十一號……………四七

家庭用電熱器標準仕様ニ關スル件……………四八

 大正十三年三月遞信省告示第二百八十一號……………四八

豆變壓器標準仕様書及豆變壓器二次側配線工事方法ノ標準ニ關スル件……………四九

 大正十五年九月遞信省告示第千六百八十五號……………四九

電氣ニ關スル注意心得ニ關スル件……………五〇

 明治三十一年六月遞信省告示第七十號……………五〇

第四款 電氣事業主任技術者資格檢定規則及關係告示……………五〇

電氣事業主任技術者資格檢定規則……………五〇

電氣事業主任技術者資格檢定規則ニ依ル學校及其ノ卒業者ノ資格ノ件……………四四九
昭和七年十一月遞信省令第五十四號……………

第五款 電氣事業會計規程

電氣事業會計規程……………昭和七年十一月遞信省令第五十五號……………四七七

第二類 自家用電氣工作物

自家用電氣工作物施設規則……………昭和七年十一月遞信省令第五十六號……………五〇一

第一章 總則……………五〇一

第二章 電氣工作物ノ施設及變更……………五〇一

第三章 電氣工作物使用……………五〇五

第四章 主任技術者……………五〇六

第五章 業務及保安上ノ義務……………五〇七

第六章 檢査及監督命令……………五〇八

第七章 雜則……………五〇九

第八章 罰則……………五〇〇

第九章 國ニ於テ施設スル電氣工作物……………五〇一

附則……………五〇三

自家用電氣工作物施設規則第四十一條ノ規定ニ依ル電氣工作物施設狀況報……………五〇三

第三篇 東北振興電力株式會社關係

告書様式ニ關スル件……………昭和七年十一月遞信省告示第二千三百三十六號……………五三三

第四篇 發電水力調査關係

告書様式ニ關スル件……………昭和七年十一月遞信省告示第二千三百三十六號……………五三三

發電水力調査圖表類交付規則……………大正三年五月遞信省令第十一號……………五三三

流速計係數試驗規則……………大正十年十二月遞信省令第五十二號……………五三六

發電水力調査吏員證票……………大正七年六月遞信省告示第八百五十一號……………五三九

第五篇 電氣用品及電氣工事人關係

第一類 電氣用品

電氣用品取締規則……………昭和十年九月遞信省令第三十號……………五四一

電氣用品取締規則第三條ノ特例ニ關スル件……………昭和十三年十二月遞信省令第八十號……………五七〇

電氣用品取締規則ニ依ル型式ノ範圍ニ關スル件……………昭和十一年六月遞信省告示第二千二百六十二號……………五七三

第一類 電氣工事人

電氣工事人取締規則 昭和十年九月遞信省令第三十一號…………… 五三
 電氣工事人ノ業務ノ從事ノ特例ニ關スル件 昭和十三年九月遞信省令第七十二號…………… 六〇

第六篇 電氣測定及試験關係

第一類 電氣測定

電氣測定法 明治四十三年三月法律第二十六號…………… 六〇
 電氣測定法第七條及第八條ノ施行期日並附則第三項ノ期間ニ關スル件 明治四十四年十二月勅令第二百九十五號…………… 六〇
 電氣測定法第十一條ニ依ル電氣單位ノ倍數及分數ノ名稱、不變電流以外ノ場合ニ於ケル電流、電壓及電力ノ計算方法並同法第一條ニ掲ゲタル以外ノ電氣單位ニ關スル件 明治四十三年十二月遞信省令第一百七十七號…………… 六〇
 電氣測定法第六條ニ依ル電氣單位ノ標準器仕様細目ニ關スル件 明治四十四年十二月遞信省令第五百三十三號…………… 六〇

第二類 電氣計器檢定

電氣計器ノ公營、檢定及檢定手数料ニ關スル件 明治四十四年十二月勅令第二百九十六號…………… 六三
 電氣計器檢定規則 公共團體及公益法人ノ試験スル電氣計器ニ關スル件 明治四十四年十二月遞信省令第五十號…………… 六六
 明治四十四年勅令第二百九十六號第七條第三項ノ電氣計器ノ型式承認及檢定手数料ニ關スル件 昭和十二年十月遞信省令第八十九號…………… 六九
 電氣計器檢定手数料納付ニ關スル件 大正十一年六月遞信省令第四十一號…………… 七二
 電氣試験所出張所ニ於テ爲ス電氣計器檢定事務ノ範圍ニ關スル件 大正三年三月遞信省令第九十號…………… 七三
 大阪出張所 大正十一年六月遞信省令第四百四十四號…………… 七三
 福岡及福島出張所 昭和十一年一月遞信省令第二十九號…………… 七三
 名古屋出張所 昭和十二年二月遞信省令第三百二十三號…………… 七三
 廣島出張所 大正十二年五月遞信省令第七百九十六號…………… 七三
 電氣計器ノ試験ヲ行フ公共團體指定ニ關スル件 大正十三年七月遞信省令第九百五十二號…………… 七五
 電氣計器檢定規則第十條ノ規定ニ依リ檢定番號ニ冠スル檢定局所略名ノ件 昭和十二年十月遞信省令第三百七十五號…………… 七五

第三類 電氣用品試験

電氣用品試験規則

大正五年九月遞信省令第五十號……………七〇

第四類 「エツクス」線量計檢定

「エツクス」線量計檢定規則

昭和十二年八月遞信省令第五十二號……………七二

「エツクス」線量計檢定規則第四條第一項第二號ノ試験ニ關スル件

昭和十二年十二月遞信省告示第四千六百六十八號 七三

第七篇 其ノ他

公益法人監督關係

遞信大臣主管公益法人ノ設立及監督ニ關スル規則

大正二年九月遞信省令第九十號……………七四

會社利益配當及資金融通關係

國家總動員法抄

昭和十三年四月法律第五十五號……………七五〇

會社利益配當及資金融通令

昭和十四年四月勅令第七十九號……………七五三

會社利益配當及資金融通令施行細則

昭和十四年四月勅令第六號……………七五七

會社利益配當及資金融通令施行細則第六條、第七條又ハ第九條第一號

若ハ第四號ノ規定ニヨリ提出スベキ報告書及添附書類ニ關スル件

昭和十四年五月遞信、大藏省告示第一號……………七六二

附 錄

土地收用法

昭和六年四月法律第五十三號改正……………七六五

河川法

昭和九年三月法律第二十號改正……………七六九

道路法

大正十一年三月法律第三號改正……………七七七

電力調整關係命令及告示

目次

電力調整令 昭和十四年十月十八日勅令第七百八號……………七九七

電力調整令施行規則 昭和十四年十月十八日遞信省令第四十六號……………八〇〇

電力調整令施行規則第一條但書ノ規定ニ依リ認可ヲ受クルコトヲ要セザル場合ニ關スル件……………八〇四

昭和十四年十月十八日遞信省告示第三千三十五號

電力調整令第三條第一項ノ規定ニ依ル電力消費禁止ニ關スル件 昭和十四年十二月十八日遞信省告示第三千六百八十五號……………八〇四

電力調整令第四條第一項ノ規定ニ依ル電力供給禁止ニ關スル件 昭和十四年十二月十八日遞信省告示第三千六百八十六號……………八〇四

電力調整令ニ定ムル遞信大臣ノ職權委任ニ關スル件……………八〇五

昭和十四年十二月十八日遞信省告示第三千六百八十七號

電力消費規正需用區分ニ關スル件……………八〇六

昭和十四年十二月二十七日遞信省告示第三千八百十號

電力消費規正地域區分ニ關スル件……………八〇七

昭和十五年二月三日遞信省告示第二百三十一號

電力調整令第三條第一項ノ規定ニ依ル電力消費制限ニ關スル件 昭和十五年二月三日遞信省告示第二百三十二號……………八〇九

電力調整令第三條第一項ノ規定ニ依ル電燈用電力消費制限ニ關スル件 昭和十五年二月三日遞信省告示第二百三十三號……………八一三

電力調整令第八條ノ規定ニ依ル電氣料金其ノ他供給條件ニ關スル件 昭和十五年二月十日遞信省告示第三百二十號……………八一三

電力調整委員會官制 昭和十四年十月二十七日勅令第七百三十號……………八一五

電力調整委員會官制 昭和十四年十月二十七日勅令第七百三十號……………八一五

第一篇 電力管理關係

第一類 電力管理法及關係命令

電力管理法

(昭和十三年四月法律第七十六號)

電力管理法第五條ノ規定施行期日ノ件

(昭和十三年五月勅令第三百六十四號)

電力管理法第一條及第二條ノ規定施行期日ノ件

(昭和十三年八月勅令第五百七十四號)

電力管理法第三條、第四條、第六條及第七條ノ規定施行期日ノ件

(昭和十四年三月勅令第六十五號)

電力管理法施行令

(昭和十三年八月勅令第五百七十五號)

電力審議會官制

(昭和十三年五月勅令第三百六十九號)

電力管理法附則第二項ノ規定ニ依ル發電又ハ送電ニ關スル件

(昭和十三年八月遞信省令第六十五號)

電力管理法施行規則

(昭和十四年三月遞信省令第十號)

電力管理法

昭和十三年四月
法律第七十六號

第一條 電氣ノ價格ヲ低廉ニシ其ノ量ヲ豐富ニシ之ガ普及ヲ圓滑ナラシムル爲政府ハ本法ニ依リ發電及送電ヲ管理ス但シ自己ノ專用ニ供シ又ハ一地方ノ需用ニ供スル電氣ノ發電及送電ニシテ勅令ニ別段ノ定アルモノハ此ノ限ニ在ラズ

第二條 本法ニ依リ管理スル發電及送電中勅令ヲ以テ定ムル電力設備ニ依ル發電及送電ハ日本發送電株式會社法ノ定ムル所ニ依リ日本發送電株式會社ヲシテ之ヲ行ハシム

第三條 政府ハ日本發送電株式會社ノ電力設備ノ建設又ハ變更ノ計畫及電力料金其ノ他ノ電力受給ニ關スル重要事項ヲ決定ス

前項ノ規定ニ依リ決定スベキ電力料金ノ基準ハ勅令ヲ以テ之ヲ定ム

第四條 政府ハ其ノ管理ニ屬スル發電又ハ送電ヲ爲ス者ニ對シテ發電又ハ送電ノ方法ニ關シ管理上必要ナル勅令ヲ爲スコトヲ得

前項ノ勅令ニ依リ生ジタル損害ハ政府之ヲ補償ス

第五條 發電及送電ノ豫定計畫、電力料金其ノ他政府ノ管理ニ屬スル發電及送電ニ關スル重要事項ニ付政府ノ諮問ニ應ズル爲電力審議會ヲ置ク

電力審議會ニ關スル規程ハ勅令ヲ以テ之ヲ定ム

第六條 第四條第一項ノ規定ニ依ル勅令ニ違反シタル者ハ二千圓以下ノ罰金ニ處ス

第七條 法人ノ代表者又ハ法人若ハ人ノ代理人、使用人其ノ他ノ從業者ガ其ノ法人又ハ人ノ業務ニ關シテ前條ノ違反行爲ヲ爲シタルトキハ行爲者ヲ罰スルノ外其ノ法人又ハ人ニ對シ亦前條ノ罰金刑ヲ科ス

附則

本法施行ノ期日ハ各條ニ付勅令ヲ以テ之ヲ定ム

第二條ノ規定施行ノ際現ニ第二條ニ定ムル發電又ハ送電ヲ爲スコトヲ得ル者ハ勅令ノ定ムル所ニ依リ當分ノ内仍從前ノ例ニ依リ發電又ハ送電ヲ爲スコトヲ得

日本發送電株式會社ガ第二條ノ規定ニ依リ發電又ハ送電ヲ行フ場合ニ於テ其ノ發電又ハ送電ニ關ス

ル電力需給ノ契約ニシテ第二條ノ規定施行ノ際現ニ存スルモノハ日本發送電株式會社之ヲ繼承ス

電力管理法第五條ノ規定施行期日ノ件

昭和十三年五月
勅令第三百六十四號

電力管理法第五條ノ規定ハ昭和十三年五月二十五日ヨリ之ヲ施行ス

電力管理法第一條及第二條ノ規定施行期日ノ件

昭和十三年八月
勅令第五百七十四號

電力管理法第一條及第二條ノ規定ハ昭和十三年八月十日ヨリ之ヲ施行ス

電力管理法第三條、第四條、第六條及第七條ノ規定施行期日ノ件

昭和十四年三月
勅令第六十五號

電力管理法第三條、第四條、第六條及第七條ノ規定ハ昭和十四年三月十八日ヨリ之ヲ施行ス

電力管理法施行令

昭和十三年八月
勅令第五百七十五號
昭和十四年三月
勅令第六十六號改正

第一條 電力管理法第一條但書ノ規定ニ依リ政府ノ管理セザル發電及送電ハ最大電壓四萬ヴォルト以上ニ於テ使用セラルル送電線路ヲ主體トスル電力系統ニ屬スル設備又ハ當該電力系統ト運轉上密接ナル關係ヲ有スル設備ニ依ル發電及送電以外ノ發電及送電トス

第二條 電力管理法第二條ノ規定ニ依リ日本發送電株式會社ヲシテ行ハシムル發電及送電ノ用ニ供スル電力設備ハ左ノ各號ノ一ニ該當スルモノトス但シ電氣事業法第三十條ニ規定スル施設及特別ノ事由ニ因リ遞信大臣ノ除外スルモノハ此ノ限ニ在ラズ

一 發電設備

- (一) 出力五千キロワットヲ超過スル水力發電設備
- (二) 出力一萬キロワットヲ超過スル火力發電設備

二 送電設備

- (一) 最大電壓十萬ヴォルト以上ニ於テ使用セラルルモノ
- (二) 最大電壓四萬ヴォルト以上十萬ヴォルト未満ニ於テ使用セラルル送電設備ニシテ左ノ各號ノ一ニ該當スルモノ
 - (イ) 發電所ヨリ電氣ノ主要需用地ニ至ル送電幹線ニシテ他ノ送電系統ト連絡シ綜合運轉ヲ爲スヲ適當トスルモノ
 - (ロ) 主トシテ電氣事業者間ニ於ケル電力受給ノ用ニ供セラルルモノ
 - (ハ) 他ノ最大電壓四萬ヴォルト以上ニ於テ使用セラルル送電線路ト並行ノ關係ニ在ル送電線路ニシテ綜合運轉ニ依リ電力潮流ノ改善ヲ爲シ得ルモノ
- (三) 第一號ノ發電設備又ハ(一)若ハ(二)ノ送電設備相互間ヲ連絡スルモノ
- (四) 一乃至(三)ノ送電設備ニ對シ送電上從屬關係ニ在ルモノニシテ電力受給關係整理ノ爲必要ナルモノ

三 變電設備

(一) 前號一ノ送電設備ニ接續スルモノ
(二) 前號二乃至四ノ送電設備ニ接續スル變電設備ニシテ送電連絡ノ爲又ハ電力受給關係整理ノ爲必要ナルモノ

第三條 左ノ場合ニ於テハ遞信大臣ハ内務大臣ニ協議スベシ

一 電力管理法第三條第一項ノ規定ニ依リ電力設備ノ建設又ハ變更ノ計畫ヲ決定スル場合ニ於テ日本發送電株式會社ガ其ノ計畫ノ實施上河川、湖又ハ沼ノ使用ニ關スル許可ヲ必要トスルモノナルトキ
二 電力管理法第四條第一項ノ規定ニ依リ命令ヲ爲ス場合ニ於テ受命者ガ其ノ命令事項ノ實施上河川、湖又ハ沼ノ使用ニ關スル許可ヲ必要トスルモノナルトキ

附則

本令ハ電力管理法第一條及第二條ノ規定施行ノ日ヨリ之ヲ施行ス
出力五千キロワットヲ超過スル水力發電設備ニシテ本令施行ノ際現ニ存スルモノ又ハ工事中ノモノ

ハ第二條本文ニ規定スル電力設備ヨリ之ヲ除外ス

附則

本令ハ電力管理法第三條及第四條ノ規定施行ノ日ヨリ之ヲ施行ス

電力審議會官制

昭和十三年五月
勅令第三百六十九號

第一條 電力審議會ハ遞信大臣ノ監督ニ屬シ其ノ諮問ニ應ジテ發電及送電ノ豫定計畫、電力料金其ノ他政府ノ管理ニ屬スル發電及送電ニ關スル重要事項ヲ調査審議ス

審議會ハ前項ノ事項ニ付關係各大臣ニ建議スルコトヲ得

第二條 審議會ハ會長一人及委員二十五人以内ヲ以テ之ヲ組織ス

特別ノ事項ヲ調査審議スル爲必要アルトキハ臨時委員ヲ置クコトヲ得

第三條 會長ハ遞信大臣ヲ以テ之ニ充ツ

電力管理法附則第二項ノ規定ニ依ル發電又ハ送電ニ關スル件

昭和十三年八月
遞信省令第六十五號

電力管理法附則第二項ノ規定ニ依リ發電又ハ送電ヲ爲スコトヲ得ル期間ハ當該發電又ハ送電ノ用ニ供セラルル設備ガ日本發送電株式會社法第二章ノ規定ニ依リ日本發送電株式會社ニ出資セラルルニ至ル時迄トス

附則

本令ハ電力管理法第一條及第二條ノ規定施行ノ日ヨリ之ヲ施行ス

委員及臨時委員ハ遞信大臣ノ奏請ニ依リ左ニ掲グル者ノ中ヨリ内閣ニ於テ之ヲ命ズ
一 關係各廳高等官
二 學識經驗アル者
前項第二號ニ掲グル者ノ中ヨリ命ゼラレタル委員ノ任期ハ三年トス但シ特別ノ事由アル場合ニ於テハ任期中之ヲ解任スルコトヲ妨ゲズ
第四條 會長ハ會務ヲ總理ス
會長事故アルトキハ遞信大臣ノ指名スル委員其ノ職務ヲ代理ス
第五條 審議會ニ幹事ヲ置ク遞信大臣ノ奏請ニ依リ内閣ニ於テ之ヲ命ズ
幹事ハ會長ノ指揮ヲ承ケ庶務ヲ整理ス
第六條 審議會ニ書記ヲ置ク遞信大臣之ヲ命ズ
書記ハ上司ノ指揮ヲ承ケ庶務ニ從事ス

附則

本令ハ公布ノ日ヨリ之ヲ施行ス

電力管理法施行規則

昭和十四年三月
逓信省令第十號

三 發電力調書 第三號様式ニ依リ水力發電所ニ限リ調製
特定セザル場合及餘利電力ヲ供給スル場合
ニ於テハ本調書ノ調製ヲ省略スルコトヲ得

四 供給電力調書 第四號様式ニ依リ調製スベシ但シ一又
一括シテ供給スル場合ニ於テハ本
調書ノ調製ヲ省略スルコトヲ得

五 事業收支実績書 第五號様式ニ依
逓信大臣ハ前項ニ掲グル書類ノ外必要ト認ムル
書類ノ提出ヲ命ズルコトヲ得

第三條 日本發送電株式會社ヨリ電力ヲ受電セン
トスル者ハ第一條第一項ノ申請ヲ爲ス場合ニ於
テ同時ニ左ニ掲グル書類ヲ逓信大臣ニ提出スベ
シ

一 受電電力負荷豫想書 第六號様式ニ依
二 力率調書 第七號様式ニ依

三 事業收支実績書 第五號様式ニ依
逓信大臣ハ前項ニ掲グル書類ノ外必要ト認ムル
書類ノ提出ヲ命ズルコトヲ得

第四條 電力料金ノ決定ノ有効期間ハ電力ノ受給
開始ノ日ヨリ三年トス

第一條 日本發送電株式會社電力管理法第二條ノ
規定ニ依リ發電及送電ヲ行フ場合ニ於テ電力ヲ
受電シ又ハ供給セントスルトキハ電力受給契約
ノ當事者ハ電力受給契約書ノ謄本ヲ具シ連署ノ
上逓信大臣ニ電力料金ノ決定ヲ申請スベシ
前項ノ申請ハ已ムヲ得ザル事由アル場合ヲ除ク
ノ外少クトモ受給開始ノ期日三月前ニ之ヲ爲ス
ベシ

第二條 日本發送電株式會社ニ對シ電力ノ供給ヲ
爲サントスル者ハ前條第一項ノ申請ヲ爲ス場合
ニ於テ同時ニ左ニ掲グル書類ヲ逓信大臣ニ提出
スベシ

一 關係電力設備建設費調書 第一號様式ニ依リ調製
供給ニ付關係電力設備ノ特定セザル場合及餘利電力ヲ供
給スル場合ニ於テハ本調書ノ調製ヲ省略スルコトヲ得

二 關係經費調書 第二號様式ニ依リ調製スベシ但シ當該
ザル場合及餘利電力ヲ供給スル場合ニ於
テハ本調書ノ調製ヲ省略スルコトヲ得

逓信大臣特別ノ事由アリト認ムルトキハ前項ノ
有効期間ト異ル期間ヲ定ムルコトヲ得

第五條 電力受給契約ノ當事者電力受給契約書ニ
記載シタル事項ヲ變更セントスル場合ニ於テハ
變更理由書及變更事項ノ説明書並ニ變更契約書
ノ謄本ヲ具シ逓信大臣ニ新ナル電力料金ノ決定
ヲ申請スルコトヲ得

第二條及第三條ノ規定ハ前項ノ場合ニ之ヲ準用
ス

第一項ノ申請ニ因ル電力料金ノ決定ノ有効期間
ハ變更事項實施ノ日ヨリ原決定ノ有効期間満了
ノ日迄トス

前條第二項ノ規定ハ前項ノ場合ニ之ヲ準用ス

第六條 日本發送電株式會社ニ對スル電力ノ供給
者第一條第一項又ハ前條第一項ノ申請ニ因ル電
力料金ノ決定ニ不服アルトキハ其ノ事由ヲ記載
シタル書面ニ當該電力料金ニ依リタル場合ノ三
年間ノ收支概算書ヲ具シ電力料金ノ決定ノ通知
ヲ受ケタル日ヨリ一月内ニ逓信大臣ニ再決定ノ
申請ヲ爲スコトヲ得

第七條 前條ノ申請アリタル場合ニ於テ逓信大臣

ハ電力審議會ノ議ヲ經テ其ノ事由ノ當否ニ付認
定ヲ爲スベシ

前項ノ場合ニ於テ逓信大臣正當ナル事由アリト
認定シタルトキハ電力料金ノ再決定ヲ爲スモノ
トス

前項ノ電力料金ノ再決定ノ有効期間ハ其ノ決定
ガ第一條第一項ノ申請ニ因ル決定ニ對スル再決
定ナルトキハ電力受給開始ノ日ヨリ、第五條第
一項ノ申請ニ因ル決定ニ對スル再決定ナルトキ
ハ變更事項實施ノ日ヨリ原決定ノ有効期間満了
ノ日迄トス

第八條 一又ハ二以上ノ發電所ノ發生電力ノ全部
ヲ日本發送電株式會社ニ於テ一括シテ受電スル
場合ニ於テハ逓信大臣ハ當該電力ノ總括的生產
原價額ヲ基礎トシ當該發電所ノ發電性能及當該
電力ノ需用地帯ニ於ケル發電及送電業務部分ノ
標準原價額ヲ考慮シテ電力料金ノ決定ヲ爲スモ
ノトス

第九條 前條及第十一條第二項ノ總括的生產原價
額ハ當該電力ノ發電及送電業務部分ノ減價銷却
費、營業費及事業ノ利得ヲ總括シテ之ヲ算出ス

電力管理法施行規則

昭和十四年三月
逓信省令第十號

三 發電力調書 第三號様式ニ依リ水力發電所ニ限リ調製
特定セザル場合及餘利電力ヲ供給スル場合
ニ於テハ本調書ノ調製ヲ省略スルコトヲ得

四 供給電力調書 第四號様式ニ依リ調製スベシ但シ一又
一括シテ供給スル場合ニ於テハ本
調書ノ調製ヲ省略スルコトヲ得

五 事業收支実績書 第五號様式ニ依
逓信大臣ハ前項ニ掲グル書類ノ外必要ト認ムル
書類ノ提出ヲ命ズルコトヲ得

第三條 日本發送電株式會社ヨリ電力ヲ受電セン
トスル者ハ第一條第一項ノ申請ヲ爲ス場合ニ於
テ同時ニ左ニ掲グル書類ヲ逓信大臣ニ提出スベ
シ

電力管理法施行規則

昭和十四年三月
逓信省令第十號

第一條 日本發送電株式會社電力管理法第二條ノ
規定ニ依リ發電及送電ヲ行フ場合ニ於テ電力ヲ
受電シ又ハ供給セントスルトキハ電力受給契約
ノ當事者ハ電力受給契約書ノ謄本ヲ具シ連署ノ
上逓信大臣ニ電力料金ノ決定ヲ申請スベシ
前項ノ申請ハ已ムヲ得ザル事由アル場合ヲ除ク
ノ外少クトモ受給開始ノ期日三月前ニ之ヲ爲ス
ベシ

電力管理法施行規則

昭和十四年三月
逓信省令第十號

第二條 日本發送電株式會社ニ對シ電力ノ供給ヲ
爲サントスル者ハ前條第一項ノ申請ヲ爲ス場合
ニ於テ同時ニ左ニ掲グル書類ヲ逓信大臣ニ提出
スベシ

電力管理法施行規則

昭和十四年三月
逓信省令第十號

一 關係電力設備建設費調書 第一號様式ニ依リ調製
供給ニ付關係電力設備ノ特定セザル場合及餘利電力ヲ供
給スル場合ニ於テハ本調書ノ調製ヲ省略スルコトヲ得

電力管理法施行規則

昭和十四年三月
逓信省令第十號

二 關係經費調書 第二號様式ニ依リ調製スベシ但シ當該
ザル場合及餘利電力ヲ供給スル場合ニ於
テハ本調書ノ調製ヲ省略スルコトヲ得

電力管理法施行規則

昭和十四年三月
逓信省令第十號

逓信大臣特別ノ事由アリト認ムルトキハ前項ノ
有効期間ト異ル期間ヲ定ムルコトヲ得

電力管理法施行規則

昭和十四年三月
逓信省令第十號

第五條 電力受給契約ノ當事者電力受給契約書ニ
記載シタル事項ヲ變更セントスル場合ニ於テハ
變更理由書及變更事項ノ説明書並ニ變更契約書
ノ謄本ヲ具シ逓信大臣ニ新ナル電力料金ノ決定
ヲ申請スルコトヲ得

電力管理法施行規則

昭和十四年三月
逓信省令第十號

第二條及第三條ノ規定ハ前項ノ場合ニ之ヲ準用
ス

電力管理法施行規則

昭和十四年三月
逓信省令第十號

第一項ノ申請ニ因ル電力料金ノ決定ノ有効期間
ハ變更事項實施ノ日ヨリ原決定ノ有効期間満了
ノ日迄トス

電力管理法施行規則

昭和十四年三月
逓信省令第十號

前條第二項ノ規定ハ前項ノ場合ニ之ヲ準用ス

電力管理法施行規則

昭和十四年三月
逓信省令第十號

第六條 日本發送電株式會社ニ對スル電力ノ供給
者第一條第一項又ハ前條第一項ノ申請ニ因ル電
力料金ノ決定ニ不服アルトキハ其ノ事由ヲ記載
シタル書面ニ當該電力料金ニ依リタル場合ノ三
年間ノ收支概算書ヲ具シ電力料金ノ決定ノ通知
ヲ受ケタル日ヨリ一月内ニ逓信大臣ニ再決定ノ
申請ヲ爲スコトヲ得

電力管理法施行規則

昭和十四年三月
逓信省令第十號

第七條 前條ノ申請アリタル場合ニ於テ逓信大臣

第十條 第八條ノ發電性能ハ河川ノ流量、發電所ノ設計及發電所設備ノ現狀ヲ基礎トシ發電實績ヲ參酌シテ之ヲ量定ス

第十一條 一定ノ種別ノ電力ノ一定容量ヲ日本發送電株式會社ニ於テ受電スル場合ニ於テハ遞信大臣ハ當該電力ノ生産原價額ヲ基準トシ其ノ需用地帯ニ於ケル同種電力ノ標準原價額ヲ參酌シテ電力料金ノ決定ヲ爲スモノトス
前項ノ生産原價額ハ當該電力ノ發電及送電ニ關係アル設備ニ付算出セラレタル總括的生產原價額ヲ負荷態様ニ依リ當該電力ニ配分シテ之ヲ算出ス

日本發送電株式會社餘剩電力ヲ受電スル場合ニ於テハ遞信大臣ハ第一項ノ規定ニ依ラズシテ電力料金ノ決定ヲ爲スモノトス

第十二條 日本發送電株式會社電力ノ供給ヲ爲ス場合ニ於テハ遞信大臣ハ日本發送電株式會社ノ總括原價額ヲ電力ノ種別ニ依リ區分セラレタル各需用間ニ配分シタルモノヲ基礎トシテ電力料金ノ決定ヲ爲スモノトス此ノ場合ニ於テ需用地帯ノ別ニ依リ發電及送電業務部分ノ標準原價額

ヲ著シク異ニスルトキハ電力料金ニ差等ヲ設ケルコトヲ得

前項ノ總括原價額ノ算出ニ付テハ第九條ノ規定ヲ準用ス

第一項ノ各需用ハ日本發送電株式會社ノ電力供給實績及一般ノ電力需用ノ情況ヲ考慮シテ之ヲ量定ス

第一項ノ場合ニ於テ總括原價額ヲ各需用間ニ配分スルニ當リテハ各需用ノ負荷態様及各需用内ニ於ケル第十三條及第十四條ノ規定ニ依リ決定セラレタル電力料金ニ依ル供給ノ實情ヲ考慮ス

第十三條 日本發送電株式會社左ニ掲グル需用ニ充ツベキ電力ノ供給ヲ爲ス場合ニ於テ遞信大臣必要アリト認ムルトキハ前條ノ規定ニ依ル電力料金ヨリ低廉ナル料金ノ決定ヲ爲スコトヲ得

一 重要ナル國家的產業ノ維持又ハ發達ヲ圖ル爲必要ナル需用

二 農山漁村ノ振興ヲ圖ル爲必要ナル需用

三 其ノ他公益上必要ナル需用

第十四條 日本發送電株式會社工業用大口需用ニ充ツベキ電力ヲ當該電力ヲ發生スル水力發電所

附則

本令ハ電力管理法第三條ノ規定施行ノ日ヨリ之ヲ施行ス

ノ附近ニ於テ供給スル場合ニ於テハ遞信大臣ハ當該地方ニ於ケル水力發電業務部分ノ標準原價額ヲ考慮シ第十二條ノ規定ニ依ル電力料金ヨリ低廉ナル料金ノ決定ヲ爲スコトヲ得

第十五條 電力料金ノ決定ヲ爲ス場合ニ於テ減價鎖却費、營業費若ハ事業ノ利得ノ算定又ハ事業財產ノ評價ヲ爲ストキハ左ノ規定ニ從フモノトス

一 減價鎖却費ノ算定ハ固定資産ノ設備別ノ耐用年限及殘骸價額ニ基キ複利計算ニ依リ各年ニ均分スルノ方法ヲ以テ算出シタル額ヲ基準トシテ之ヲ行フ

二 營業費ノ算定ハ事業ノ經營ノ爲必要ニシテ且妥當ナル額ヲ基準トシテ之ヲ行フ

三 事業ノ利得ノ算定ハ事業財產ノ評價額ニ對シ最モ安全ナル投資ノ利率率ニ確實ナル企業ノ利潤率ヲ加ヘタルモノヲ乘ジ算出シタル額ヲ基準トシテ之ヲ行フ

四 事業財產ノ評價ハ眞實ニシテ且有效ナル投資額ヲ基礎トシテ之ヲ行フ

一篇一類 電力管理法施行規則 (樣式)

冷却用水設備				
貯水池				
水道				
管線				
計				
運搬設備				
鐵道及試驗裝置				
其他				
計				
機器				
電話機				
工具				
車輛				
什物				
計				
測量費				
監督費				
設備費				
其他				
計				
合計				
其他				
其他				
其他				
總計				
內城價額扣除計額				
總額				
內附等價計額				

(三) 何 送電線路 (何.....何間)

項 目	施設當初建設費 (年 月)	前回の申請ニ際シ シ記載シタル事業年度末建設費 (前年度年 月)	最近事業年度末建設費 (前年度年 月)	増減額	増減事由
線路用地					
開閉所用地					
附屬用地					
管 線					
計					
鐵 塔					
鐵 柱					
計					
鐵 塔					
鐵 柱					
計					

(二) 何 汽力發電所

項 目	施設當初建設費 (年 月)	前回の申請ニ際シ シ記載シタル事業年度末建設費 (前年度年 月)	最近事業年度末建設費 (前年度年 月)	増減額	増減事由
汽 機					
發電機					
復水器					
配電盤及開閉裝置					
計					
汽 管					
通風機					
煙突及煙道					
運搬及灰粉裝置					
諸機械器具					
基 礎					
運 搬 費					
附 屬 費					
管 線					
計					
汽 機					
發電機					
復水器					
配電盤及開閉裝置					
計					
汽 管					
通風機					
煙突及煙道					
運搬及灰粉裝置					
諸機械器具					
基 礎					
運 搬 費					
附 屬 費					
管 線					
計					

一篇一類 電力管理法施行規則 (樣式)

項目		前年度(前年度)	前年度(前年度)	前年度(前年度)	前年度(前年度)
		(年 月)	(年 月)	(年 月)	(年 月)
地	變電所用地				
	附屬用地				
	計				
物	變電所建築物				
	附屬建築物				
	計				
機	主要變壓器				
	調相機				
	周波數變換器				
	電壓調整機				
	電動發電機				
	起轉變機				
	水銀整流器				
	冷却用水設備				
	配電盤及開閉裝置				
	計				
具	計測機器				
	工器具				
	計				
備	備用機器				
	計				
合	計				
何					
何					

項目		前年度(前年度)	前年度(前年度)	前年度(前年度)	前年度(前年度)
		(年 月)	(年 月)	(年 月)	(年 月)
架	木柱				
	鋼柱				
	計				
線	電線				
	電纜				
	計				
管	管架				
	管架				
	計				
下	地下電纜				
	地下電纜				
	計				
開	開閉裝置				
	開閉裝置				
	計				
支	支線				
	支線				
	計				
備	備用機器				
	備用機器				
	計				
工	工器具				
	工器具				
	計				
備	備用機器				
	備用機器				
	計				
合	計				
何					
何					
何					

(三) 何 送電線路費 (何...何...)

項目	第1年		第2年		第3年		備	考
	期	月	期	月	期	月		
給料手當								
燃料費								
修繕費								
特別費								
諸費								
減價銷却								
建設利息銷却								
計								

(四) 何 變電所費

項目	第1年		第2年		第3年		備	考
	期	月	期	月	期	月		
給料手當								
燃料費								
修繕費								
特別費								
諸費								
減價銷却								
建設利息銷却								
計								

(五) 何 購入電力料

項目	第1年		第2年		第3年		備	考
	期	月	期	月	期	月		
購入電力料								
計								

注意

- 1 本調書ハ發電所、送電線路費、變電所費、購入電力料等諸電力ノ供給ニ直接必要ナル經費ニ付最近三年ノ實績ヲ記載スルコト
- 2 臨時損失ニシテ關係ヲ有スルモノアルトキハ相當ノ費ヲ其ノ額ヲ記載シ之ガ内容ヲ説明スルコト
- 3 各事業年度ノ實績ニ増減著シキモノアルトキハ其ノ事由ヲ多量ニ記載スルコト
- 4 修繕費等ノ特ニ多額ニ上ルモノニ付テハ別ニ之ガ詳細ノ説明書ヲ添付スルコト
- 5 他種利息亦業等ニ付テハ補償費、寄附金又ハ送電線路使用料等ノ支拂關係アルモノニ付テハ其ノ契約書類ノ寫ヲ添付スルコト
- 6 送電線路費、變電所費等ニシテ他ノ電力ト共用關係ニ在ルモノニ付テハ其ノ共用事情ヲ欄外ニ附記スルコト
- 7 將來其ノ費額ニシテ特ニ著シク増減スベキ見込アルモノニ付テハ其ノ事由、見込費額等ヲ欄外ニ附記スルコト
- 8 實績ナキモノハ總テ一年分ノ豫想額ニ依リ記載スルコト
- 9 項目其ノ他ノ記載ニ付テハ電氣事業會計規程所定ノ勘定科目ニ準ズルコト

何 計

項目	第1年	第2年	第3年	備	考
内減價銷却累計額					

注意

- 1 本調書ハ發電所、送電線路費、變電所費諸電力ノ供給ニ直接必要ナル電力設備ニ付其ノ建設當初ノ建設費及最近事業年度末ノ建設費ヲ記載シ其ノ増減アルトキハ其ノ増減事由ヲ説明スルコト
- 2 決定ノ有効期間満了ニ因リ申請ノ場合ニ於テハ前同ノ申請ニ添付シタル事業年度末建設費ヲ記載シ之ノ最近事業年度末建設費トノ間ニ費額ノ増減アルトキハ其ノ増減事由ヲ説明スルコト
- 3 事業年度末建設費其ノ他ノ事由ニ因リ建設當初ノ建設費不明ナルモノニ付テハ別開スル限度ニ於テ建設時期ニ最近年時ノ概算額ニ依リ記載シ其ノ年月及事由ヲ附記スルコト
- 4 事業年度末建設費及建設利息ハ夫々當該事業年度末ノ帳簿額額ニ銷却累計額ヲ加算シタルモノニ依リ記載スルコト
- 5 撤去又ハ減失シタル部分ノ銷却ニ未テタル額ハ銷却累計額ヨリ之ヲ控除スルコト
- 6 帳簿額額中ニ會社合併等ノ事業變更ニ伴フ繰差金ノ分擔額又ハ前年度ノ分擔額若ハ建設利息ヲ合算シタルモノアルトキハ合計額ノ次ニ夫々別開シ其ノ額ヲ記載スルコト此ノ場合ニ於テ建設利息ニ付テハ別科目ニ計上シタル建設利息トハ之ヲ區別スルコト
- 7 建設當初ノ建設費ガ本調書ノ項目ノ區分ニ從ヒ區別困難ナルモノアルトキハ可及的該費スル項目ニ區分計上シ其ノ内容ヲ説明スルコト
- 8 他事業等ヨリノ受電電力ヲ供給スルモノアルトキハ自己ノ關係送電設備ニ付テハ記載スルコト
- 9 送電線路、變電所等ニシテ他ノ電力ト共用關係ニ在ルモノニ付テハ其ノ共用事情ヲ欄外ニ附記スルコト
- 10 近キ將來ニ於テ改良又ハ相當ナル修繕工事を爲ス豫定ノモノアルトキハ其ノ時期、内容及所費費額ノ概算ヲ欄外ニ附記スルコト
- 11 新設設備ニシテ建設費額ノ未定ニ付テハ其ノ概算額ニ依リ記載スルコト
- 12 項目其ノ他ノ記載ニ付テハ電氣事業會計規程所定ノ勘定科目ニ準ズルコト

(第二號様式) 關係經費調書

(一) 何 水力發電所費

項目	第1年		第2年		第3年		備	考
	期	月	期	月	期	月		
給料手當								
油類費								
修繕費								
特別費								
諸費								
減價銷却								
建設利息銷却								
計								

(二) 何 火力發電所費

項目	第1年		第2年		第3年		備	考
	期	月	期	月	期	月		
給料手當								
燃料費								
油類費								
修繕費								
特別費								
諸費								
減價銷却								
建設利息銷却								
計								

日本發送電株式會社法

昭和十三年四月六日
法律第七十七號

第一章 總則

第一條 日本發送電株式會社ハ電力設備及其ノ附屬設備ヲ爲シ政府ノ管理ニ屬スル發電及送電ヲ行フコトヲ目的トスル株式會社トス
日本發送電株式會社ハ主務大臣ノ命令ニ依リ又ハ其ノ認可ヲ受ケ前項ニ定ムルモノノ外附帶業務ヲ營ムコトヲ得

第二條 日本發送電株式會社ノ存立期間ハ設立登記ノ日ヨリ五十年トス但シ主務大臣ノ認可ヲ受ケ之ヲ延長スルコトヲ得

第三條 日本發送電株式會社ノ株式ハ記名式トシ政府、公共團體、帝國臣民又ハ帝國法人ニシテ社員、株主若ハ業務ヲ執行スル役員ノ半數以上、資本ノ半額以上若ハ議決權ノ過半數ガ外國人若ハ外國法人ニ屬セザルモノニ限り之ヲ所有スルコトヲ得

第二章 出資

第四條 政府ハ電力管理法第二條ノ規定ニ依ル勅令ノ定ムル電力設備及其ノ附屬設備ヲ本章ノ規定ニ依リ日本發送電株式會社ニ對シ出資セシムルコトヲ得

第五條 政府ハ前條ノ電力設備及其ノ附屬設備ヲ日本發送電株式會社ニ出資セシメントスルトキハ出資セシムベキ設備及出資ノ期日ヲ公告スベシ

前項ノ場合ニ於テハ政府ハ日本發送電株式會社及當該設備ノ所有者ニ其ノ旨ヲ通知スベシ

第六條 前條第二項ノ通知ノ後出資ノ目的タル設備ノ所有者當該設備ノ現狀ヲ變更セントスルトキハ命令ノ定ムル所ニ依リ主務大臣ノ認可ヲ受ケベシ

第七條 第五條第二項ノ通知ノ後ハ出資ノ目的タル設備ノ所有者ハ主務大臣ノ認可ヲ受ケルニ非ザレバ當該設備ヲ讓渡シ又ハ當該設備ヲ新ニ所有權以外ノ權利ノ目的ト爲スコトヲ得ズ

第八條 政府ハ日本發送電株式會社ニ對シ國有ノ電力設備及其ノ附屬設備ヲ出資スルコトヲ得

第九條 出資ノ目的タル設備ノ價格ハ左ノ各號ノ金額ノ和ノ二分ノ一ニ相當スル金額ニ依リ之ヲ算定ス

一 當該設備ノ建設費ヨリ減價銷却金額ヲ控除シタル金額

二 當該設備所有者ノ過去十年間ニ於ケル建設費ニ對スル益金ノ平均割合ヲ出資設備ノ建設費ニ乗ジタル金額ヲ一定ノ利率ヲ以テ還元シタル金額

前項ノ建設費、減價銷却金額及益金ハ電力評價審査委員會ノ議ヲ經テ主務大臣之ヲ決定ス

第一項第二號ノ一定ノ利率ハ勅令ノ定ムル所ニ依ル

第十條 電力評價審査委員會ニ關スル規程ハ勅令ヲ以テ之ヲ定ム

第十一條 日本發送電株式會社ハ出資ノ目的タル設備ノ所有者ニ對シ第九條ノ規定ニ依リ決定シタル價格ニ相當スル株式金額ノ全額拂込濟株式ヲ割當ツベシ但シ當該株式一株ノ金額ニ滿タザル部分ニ對シテハ金錢ヲ以テ支拂フベシ
出資ノ目的タル設備ニ變更アリテ其ノ變更部分

ニ付株式割當ノ日迄ニ價格決定セザルトキハ當該部分ニ對シテハ金錢ヲ以テ決済スルコトヲ得株式割當後變更ヲ生ジタル部分ニ付亦同ジ

第十二條 出資ノ目的タル設備ハ日本發送電株式會社ノ設立又ハ増資ノ登記ノ時ニ於テ日本發送電株式會社ニ出資セラレタルモノト看做ス

第十三條 第九條ノ規定ニ依ル出資價格ニ付不服アル出資者ハ同條第二項ノ規定ニ依リ決定ノ通知アリタル日ヨリ一月内ニ通常裁判所ニ出訴スルコトヲ得

第十四條 電力設備及其ノ附屬設備ヲ出資シタルニ因リ殘存電氣事業ヲ繼續スルコト能ハザルニ至リタルトキハ出資者ハ日本發送電株式會社ニ對シ當該事業設備ノ買收ヲ請求スルコトヲ得

前項ノ規定ニ依ル事業繼續ノ能否、買收價格、買收範圍其ノ他買收ノ條件ハ當事者間ノ協議ニ依リ協議調ハザルトキハ主務大臣之ヲ決定ス

價格ニ關スル當事者ノ協議ハ主務大臣ノ認可ヲ受クルニ非ザレバ其ノ效力ヲ生ゼズ

第十二條ノ裁定中事業繼續ノ能否又ハ買收價格ニ付不服アル者ハ裁定ノ通知アリタル日ヨリ三月内ニ通常裁判所ニ出訴スルコトヲ得

主務大臣第二項又ハ第三項ノ規定ニ依リ裁定又ハ認可ヲ爲サントスルトキハ電力評價審査委員會ノ議ヲ經ベシ

第十五條 電力設備及其ノ附屬設備ヲ出資シタル者ハ日本發送電株式會社ニ對シ出資ノ日ヨリ三年間ヲ限リ其ノ出資ニ對シ與ヘラレタル株式ヲ其ノ額面金額ヲ以テ買入ルルコトヲ請求スルコトヲ得

前項ノ場合ニ於テハ日本發送電株式會社ハ一時其ノ株式ヲ取得スルコトヲ得

第一項ノ買入代價ニ付テハ出資者ノ同意アル場合又ハ特別ノ事情アル場合ニ於テハ日本發送電株式會社ハ勅令ノ定ムル所ニ依リ政府ノ支拂保證アル社債券ヲ以テ時價ニ依リ之ヲ交付スルコトヲ得其ノ社債券ノ發行ニ付テハ勅令ヲ以テ別段ノ定ヲ爲スコトヲ得

前項ノ社債ニ付テハ政府ハ元利ノ支拂ヲ保證スルコトヲ得

第十六條 第四條ノ規定ニ基キ日本發送電株式會社ニ出資セラレタル電力設備及其ノ附屬設備ニ付當該設備ノ所有者ガ有シタル河川、湖又ハ沼ノ使用ニ關スル權利義務並ニ道路其ノ他土地ノ占用又ハ使用ニ關スル權利義務ハ命令ノ定ムル所ニ依リ日本發送電株式會社之ヲ承繼ス

第十七條 第十二條及前條ノ場合ニ於ケル登記ニ關シ必要ナル事項ハ勅令ヲ以テ之ヲ定ム

第三章 役員

第十八條 日本發送電株式會社ニ總裁副總裁各一人、理事五人以上及監事三人以上ヲ置ク

第十九條 總裁ハ日本發送電株式會社ヲ代表シ其ノ業務ヲ總理ス

副總裁ハ總裁事故アルトキハ其ノ職務ヲ代理シ總裁缺員ノトキハ其ノ職務ヲ行フ

副總裁及理事ハ總裁ヲ輔佐シ定款ノ定ムル所ニ從ヒ日本發送電株式會社ノ業務ヲ分掌シ又ハ之ニ參與ス

監事ハ日本發送電株式會社ノ業務ヲ監査ス

第二十條 總裁及副總裁ハ勅裁ヲ經テ政府之ヲ命

シ其ノ任期ヲ五年トス
理事ハ株主總會ニ於テ二倍ノ候補者ヲ選舉シ政

府其ノ中ヨリ之ヲ命ジ其ノ任期ヲ四年トス
監事ハ株主總會ニ於テ之ヲ選任シ其ノ任期ヲ三

年トス
第二十一條 總裁、副總裁及日本發送電株式會社

ノ業務ヲ分掌スル理事ハ他ノ職務又ハ商業ニ從

事スルコトヲ得ズ但シ主務大臣ノ認可ヲ受ケタ

ルトキハ此ノ限ニ在ラズ
第二十二條 電氣事業ヲ監督スル官廳ノ官吏タリ

シ者ハ其ノ職ヲ退キタル後五年間日本發送電株

式會社ノ役員ト爲リ又ハ其ノ給與ヲ受ケル事務

ニ從事スルコトヲ得ズ但シ主務大臣ニ於テ特ニ

必要アリト認メタルトキハ此ノ限ニ在ラズ

第四章 業務

第二十三條 日本發送電株式會社ノ爲ス電力ノ受

給其ノ他ノ業務ノ運營ニ關シ必要ナル事項ハ命

令ヲ以テ之ヲ定ム

第二十四條 日本發送電株式會社ハ電力管理法第

三條ノ建設又ハ變更ノ計畫ニ從ヒ主務大臣ノ命

ズル所ニ依リ電力設備及其ノ附屬設備ノ建設又

ハ變更ヲ爲スコトヲ要ス
前項ノ命令ヲ爲ス場合ニ於テ必要アルトキハ發

電ノ爲ニスル河川、湖若ハ沼ノ使用ニ關スル許

可又ハ電力設備ノ施設ニ關スル許可若ハ認可ハ

當該許可又ハ認可ヲ爲シタル行政官廳ニ於テ之

ガ取消ヲ爲シ若ハ其ノ條件ヲ變更シ又ハ當該既

設工作物ノ變更若ハ除却ヲ命ズルモノトス

第二十五條 日本發送電株式會社ハ前條ノ行政官

廳ノ處分ヲ受ケタル者ニ對シ相當ノ補償ヲ爲ス

ベシ
許可又ハ認可ヲ受ケ未ダ工事ニ着手セザルモノ

ニ付テハ前項ノ補償ハ調査又ハ測量其ノ他工事

準備ノ爲支出シタル通常ノ費用ノ限度ニ於テ之

ヲ爲スベシ
第二十六條 日本發送電株式會社ノ爲シタル電力

設備及其ノ附屬設備ノ建設又ハ變更ニ因リ著シ

ク利益ヲ受ケル電力設備ノ所有者ハ利益ヲ受ケ

ル限度ニ於テ當該建設又ハ變更ニ關スル工事ノ

ノ一
二 第四條、第八條又ハ第十四條ニ規定スル出

資又ハ買収ニ基ク不動産ニ關スル權利ノ取得

不動産ノ價格ノ千分ノ三
北海道、府縣及市町村其ノ他之ニ準ズベキモノ

ハ日本發送電株式會社ニ對シ前項ニ規定スル不

動產ニ關スル權利ノ取得ニ關シ地方稅ヲ課スル

コトヲ得ズ
第三十二條 日本發送電株式會社ノ每營業年度ニ

於ケル配當シ得ベキ利益金額ガ拂込ミタル株金

額ニ對シ年百分ノ四ノ割合ニ達セザルトキ(利

益金額ナキトキ及缺損ヲ生ジタルトキヲ含ム)

ハ政府ハ初營業年度及爾後十年間ヲ限り之ニ達

セシムベキ金額ヲ補給スベシ
每營業年度ニ於ケル配當シ得ベキ利益金額ガ拂

込ミタル株金額ニ對シ年百分ノ六ノ割合ヲ超過

スルトキハ其ノ超過額ハ前項ノ規定ニ依リ補給

金ノ償還ニ充ツベシ
日本發送電株式會社ハ每營業年度ニ於ケル配當

シ得ベキ利益金額(前項ノ規定ニ依リ償還金額

一篇二類 日本發送電株式會社法

費用ノ一部ヲ負擔スベシ

第二十七條 第十四條第二項及第四項ノ規定ハ第

二十五條ノ補償又ハ前條ノ負擔ニ付之ヲ準用ス

第二十八條 日本發送電株式會社ハ其ノ送電設備

ニ接續スル發電設備ニ依リ發生シタル電力ノ買

入ヲ拒ムコトヲ得ズ

第五章 特權

第二十九條 日本發送電株式會社ハ株金全額拂込

前ト雖モ其ノ資本ヲ増加スルコトヲ得

第三十條 日本發送電株式會社ハ商法ニ規定スル

制限ヲ超エテ社債ヲ募集スルコトヲ得但シ社債

ノ總額ハ拂込ミタル株金額ノ三倍ヲ超ユルコト

ヲ得ズ
第三十一條 日本發送電株式會社左ノ事項ニ付登

記ヲ受ケル場合ニ於テハ其ノ登録稅ノ額ハ左ノ

額トス但シ登録稅法ニ依リ算出シタル登録稅ノ

額方左ノ額ヨリ少キトキハ其ノ額ニ依ル

一 設立及第四條又ハ第八條ニ規定スル出資ニ

因ル資本ノ増加
拂込株金額又ハ増資拂込株金額ノ千分

六ノ割合ヲ超過スルトキハ其ノ超過額ノ二分ノ一以上ヲ配當準備ノ爲別ニ積立ツベシ
前項ノ規定ニ依ル積立金ハ後營業年度ニ於ケル第一項ノ規定ニ依ル補給金ノ計算ニ付テハ之ヲ配當シ得ベキ利益金ト看做ス

第六章 監督及義務

第三十三條 政府ハ日本發送電株式會社ノ業務ヲ監督ス

第三十四條 定款ノ變更、利益金ノ處分、社債ノ募集、合併及解散ノ決議ハ主務大臣ノ認可ヲ受クルニ非ザレバ其ノ效力ヲ生ゼズ

第三十五條 日本發送電株式會社ハ主務大臣ノ認可ヲ受クルニ非ザレバ電力設備若ハ其ノ附屬設備ヲ讓渡シ又ハ當該設備ヲ所有權以外ノ權利ノ目的ト爲スコトヲ得ズ第二章ノ規定ニ依ル場合ヲ除キ電力設備又ハ其ノ附屬設備ノ取得ニ附亦同ジ

第三十六條 主務大臣ハ日本發送電株式會社監理官ヲ置キ日本發送電株式會社ノ業務ヲ監視セシム

第三十七條 日本發送電株式會社監理官ハ何時ニテモ日本發送電株式會社ノ金庫、帳簿及諸般ノ文書物件ヲ検査スルコトヲ得

日本發送電株式會社監理官ハ必要ト認ムルトキハ何時ニテモ日本發送電株式會社ニ命ジ業務ニ關スル諸般ノ計算及狀況ヲ報告セシムルコトヲ得

日本發送電株式會社監理官ハ株主總會其ノ他諸般ノ會議ニ出席シ意見ヲ陳述スルコトヲ得

第三十八條 主務大臣ハ日本發送電株式會社ノ決議又ハ役員ノ行爲ガ法令、法令ニ基キテ爲ス處分若ハ定款ニ違反シ又ハ公益ヲ害スト認ムルトキハ其ノ決議ヲ取消シ又ハ役員ヲ解任スルコトヲ得

第七章 罰則

第三十九條 日本發送電株式會社左ノ各號ノ一ニ該當スルトキハ總裁又ハ總裁ノ職務ヲ行ヒ若ハ代理スル副總裁ヲ五千圓以下ノ過料ニ處ス副總裁又ハ理事ノ分掌業務ニ係ルトキハ副總裁又ハ理事ヲ過料ニ處スルコト亦同ジ

有スル未成年者ニ付テハ此ノ限ニ在ラズ

附則

第四十三條 本法施行ノ期日ハ勅令ヲ以テ之ヲ定ム

第四十四條 政府ハ設立委員ヲ命ジ日本發送電株式會社ノ設立及開業準備ニ關スル一切ノ事務ヲ處理セシム

第四十五條 第五條第二項及第十一條ノ規定中日本發送電株式會社トアルハ會社設立ノ場合ニ於テハ設立委員トス

第四十六條 第十三條ニ規定スル訴ハ日本發送電株式會社ノ成立前ニ於テハ設立委員ヲ相手方トシテ之ヲ提起スルコトヲ得

前項ノ訴ハ日本發送電株式會社ガ成立シタルトキハ中斷ス此ノ場合ニ於テハ會社ハ訴訟手續ヲ受繼グコトヲ要ス

第四十七條 設立委員ハ定款ヲ作成シ主務大臣ノ認可ヲ受クベシ

前項ノ認可アリタルトキハ設立委員ハ株式總數ヨリ金錢以外ノ財産ヲ目的トスル出資ニ對シテ



一 本法又ハ本法ニ基キテ發スル命令ニ依リ許可又ハ認可ヲ受クベキ場合ニ於テ其ノ許可又ハ認可ヲ受ケザルトキ

二 本法ニ基キテ爲ス命令ニ違反シタルトキ
第四十條 日本發送電株式會社ノ總裁、副總裁又ハ理事第二十一條ノ規定ニ違反シ他ノ職務又ハ商業ニ從事シタルトキハ千圓以下ノ過料ニ處ス

第四十一條 非訟事件手續法第二百六條乃至第二百八條ノ規定ハ前二條ノ過料ニ付之ヲ準用ス

第四十二條 出資ノ目的タル設備ノ所有者第六條ノ規定ニ違反シ主務大臣ノ認可ヲ受ケズシテ電力設備又ハ其ノ附屬設備ノ現狀ヲ變更シタルトキハ千圓以下ノ罰金ニ處ス

出資ノ目的タル設備ノ所有者ハ其ノ代理人、使用人其ノ他ノ從業者ガ其ノ業務ニ關シテ前項ノ違反行爲ヲ爲シタルトキハ自己ノ指揮ニ出デザルノ故ヲ以テ其ノ處罰ヲ免ルルコトヲ得ズ

第一項ノ罰則ハ當該所有者法人ナルトキハ取締役其ノ他法人ノ業務ヲ執行スル役員ニ、未成年者又ハ禁治產者ナルトキハ其ノ法定代理人ニ之ヲ適用ス但シ營業ニ關シ成年者ト同一ノ能力ヲ

割當ツベキ株式ヲ控除シタル殘餘ノ株式ニ付株主ヲ募集スベシ

第四十八條 株式申込證ニハ定款認可ノ年月日並ニ商法第二百二十六條第二項第二號、第四號及第五號ニ規定スル事項ヲ記載スベシ

第四十九條 設立委員ハ株主ノ募集ヲ終リタルトキハ株式申込證ヲ主務大臣ニ提出シ其ノ検査ヲ受クベシ

設立委員ハ前項ノ検査ヲ受タル後遲滯ナク第一回ノ拂込ヲ爲サシムベシ

第五十條 前條ノ拂込アリタル後設立委員ハ遲滯ナク創立總會ヲ召集スベシ

第五十一條 創立總會ノ決議ハ出席シタル株式引受人ノ議決權ノ過半數ヲ以テ之ヲ爲ス

第五十二條 創立總會ニ於テハ第二十條ノ規定ニ準ジ理事候補者ノ選舉及監事ノ選任ヲ行フベシ

第五十三條 創立總會終結シタルトキハ設立委員ハ其ノ事務ヲ日本發送電株式會社總裁ニ引渡スベシ

日本發送電株式會社法施行期日ノ件

昭和十三年八月
勅令第五百七十六號

日本發送電株式會社法ハ昭和十三年八月十日ヨリ之ヲ施行ス

日本發送電株式會社法施行令

昭和十三年八月
勅令第五百七十七號
昭和十三年十一月
勅令第七百五十四號改正

第一條 日本發送電株式會社法第十五條第一項ノ規定ニ依リ株式ノ買入ヲ請求セントスル者ハ其ノ株式ノ數及各株券ノ番號ヲ記載シタル請求書ニ株券ヲ添附シテ之ヲ日本發送電株式會社ニ提出スベシ

前項ノ請求者株式ノ買入代價ノ支拂ニ付日本發送電株式會社法第十五條第三項ノ規定ニ依リ社債券ノ交付ニ同意スルトキハ其ノ旨ヲ記載シタル書面ヲ日本發送電株式會社ニ提出スベシ

第二條 前條第一項ノ請求書ヲ提出シタルニ因リ株主權ヲ失ヒタル者ニ對シテハ其ノ買入代價ノ支拂ト同時ニ請求書提出ノ日ヨリ買入代價支拂ノ日(社債券ヲ交付スル場合ニ於テハ第四條ノ交付ノ期日)ノ前日迄ノ遲延利息ヲ支拂フモノトス

第三條 日本發送電株式會社法第十五條第三項ノ

規定ニ依ル社債券ヲ發行セントスルトキハ左ニ掲グル事項ヲ具シ大藏大臣及逓信大臣ニ認可ヲ申請スベシ

一 社債券ヲ交付セントスル事由

二 社債ノ總額及各社債ノ金額

三 社債ノ利率

四 社債償還ノ方法及期限

五 利息支拂ノ方法及期限

第四條 日本發送電株式會社前條ノ認可ヲ受ケタルトキハ當該社債券ノ交付ノ期日及場所ヲ指定シ之ヲ第一條第一項ノ請求者ニ通知スベシ

前項ノ交付ノ期日ハ株式買入ノ請求アリタル日ヨリ六月内ナルコトヲ要ス

第五條 日本發送電株式會社法第十五條第三項ニ規定スル社債券ノ時價ハ當該社債券發行ノ認可ノ日前六月間ニ於ケル政府ノ支拂保證アル日本發送電株式會社ノ社債券ノ取引ノ平均相場ヲ標準トシ、六月間ニ於ケル平均相場ナキモ之ヨリ短キ期間ニ於ケル平均相場アルトキハ其ノ平均相場ヲ標準トシ、其ノ何レノ平均相場モナキトキハ日本發送電株式會社ノ他ノ社債券又ハ類似

會社ノ社債券ノ相場ヲ參酌シ大藏大臣及遞信大臣之ヲ定ム

第六條 日本發送電株式會社法第十五條第三項ノ規定ニ依リ發行スル社債券ニ關シテハ商法第九十九條、第二百條ノ二及第二百三條ノ規定ヲ適用セズ

第七條 日本發送電株式會社ハ前條ノ社債券發行ノ日ヨリ二週間内ニ本店及支店ノ所在地ニ於テ商法第二百四條ノ三第一項各號ニ掲グル事項ヲ登記スルコトヲ要ス

前項ノ登記ノ申請書ニハ非訟事件手續法第九十一條第二項第二號乃至第五號ニ掲グル書類ニ代ヘ當該社債ノ總額ヲ證スル書類ヲ添付スルコトヲ要ス

第一項ノ規定ニ依リ登記シタル事項中ニ變更ヲ生ジタルトキハ二週間内ニ本店及支店ノ所在地ニ於テ其ノ登記ヲ爲スコトヲ要ス

第八條 遞信大臣ハ第一號ニ掲グル場合ニ於テハ内務大臣及大藏大臣ニ、第二號ニ掲グル場合ニ於テハ内務大臣ニ協議スベシ

一 日本發送電株式會社法第四條ノ規定ニ依リ

公共團體ノ有スル電力設備及其ノ附屬設備ヲ出資セシメントスルトキ

二 日本發送電株式會社法第二十四條第一項ニ規定スル電力設備及其ノ附屬設備ノ建設又ハ變更ノ命令ヲ爲サントスル場合ニ於テ日本發送電株式會社ガ其ノ命令事項ノ實施上河川、湖又ハ沼ノ使用ニ關スル許可ヲ必要トスルモノナルトキ

第九條 遞信大臣日本發送電株式會社法第二十四條第一項ニ規定スル電力設備及其ノ附屬設備ノ建設又ハ變更ノ命令ヲ爲ス場合ニ於テハ同時ニ同條第二項ノ處分ヲ爲スベキ行政官廳ニ其ノ旨ヲ通知スベシ

第十條 日本發送電株式會社法第二十七條ノ規定ニ依リ同法第二十五條ノ補償ニ付裁定ヲ爲ス場合ニ於テ其ノ補償ガ河川、湖又ハ沼ノ使用ニ關スルモノナルトキハ其ノ主務大臣ハ遞信大臣及内務大臣トス

第十一條 日本發送電株式會社法第九條第一項第二號ノ一定ノ利率ハ年七分トス

附則

本令ハ日本發送電株式會社法施行ノ日ヨリ之ヲ施行ス

附則

(昭和二十三年十二月
勅令第七百五十四號)

本令ハ公布ノ日ヨリ之ヲ施行ス

電力評價審査委員會官制

昭和十三年八月
勅令第五百八十號

第一條 電力評價審査委員會ハ遞信大臣ノ監督ニ屬シ日本發送電株式會社法第九條第二項及第十四條第五項並ニ昭和十三年法律第七十八號第五條第二項ノ規定ニ依リ其ノ權限ニ屬セシメタル事項ヲ調査審議ス

委員會ハ前項ニ規定スル事項ノ外遞信大臣ノ諮問ニ應ジテ日本發送電株式會社ノ取得スル電力設備又ハ其ノ附屬設備ノ評價ニ關スル重要事項ヲ調査審議ス

第二條 委員會ハ會長一人及委員二十人以內ヲ以テ之ヲ組織ス
特別ノ事項ヲ調査審議スル爲必要アルトキハ臨時委員ヲ置クコトヲ得

第三條 會長ハ遞信大臣ヲ以テ之ニ充ツ
委員及臨時委員ハ遞信大臣ノ奏請ニ依リ左ニ掲グル者ノ中ヨリ内閣ニ於テ之ヲ命ズ
一 關係各廳高等官

二 學識經驗アル者

前項第二號ニ掲グル者ノ中ヨリ命セラレタル委員ノ任期ハ二年トス但シ特別ノ事由アル場合ニ於テハ任期中之ヲ解任スルコトヲ妨ゲズ

第四條 會長ハ會務ヲ總理ス
會長事故アルトキハ遞信大臣ノ指名スル委員其ノ職務ヲ代理ス

第五條 委員會ニ幹事ヲ置ク遞信大臣ノ奏請ニ依リ内閣ニ於テ之ヲ命ズ
幹事ハ會長ノ指揮ヲ承ケ庶務ヲ整理ス

第六條 委員會ニ書記ヲ置ク遞信大臣之ヲ命ズ
書記ハ上司ノ指揮ヲ承ケ庶務ニ従事ス

附則

本令ハ公布ノ日ヨリ之ヲ施行ス

日本發送電株式會社法第十二條及第十六條並ニ昭和十三年法律第七十八號第一條及第五條ノ場合ニ於ケル登記ノ手續ニ關スル件

昭和十四年三月
勅令第三百三十二號

第一條 日本發送電株式會社法第十二條又ハ第十六條ノ規定ニ依リ出資ノ目的タル設備又ハ土地ノ占用若ハ使用ニ關スル權利ガ日本發送電株式會社ニ移轉シタルトキハ同會社ハ遲滞ナク其ノ設備又ハ權利ノ中移轉ノ登記ヲ爲スベキモノニ付其ノ登記ニ必要ナル事項ヲ遞信大臣ニ届出ツルコトヲ要ス

前項ノ届出アリタルトキハ遞信大臣ハ遲滞ナク囑託書ニ登記原因ヲ證スル書面ヲ添附シテ管轄登記所ニ其ノ登記ノ囑託ヲ爲スコトヲ要ス此ノ

場合ニ於テハ不動産登記法第三十五條第一項第三號及第四號ニ掲グル書面ハ之ヲ添付スルコトヲ要セズ

第二條 前條第二項ノ囑託ヲ爲ス場合ニ於テ必要アルトキハ遞信大臣ハ出資者ニ代リ分筆又ハ變更ノ登記ヲ囑託スルコトヲ得
不動産登記法第四十六條ノ二、第五十條第三項、第六十條ノ二及第六十三條ノ三ノ規定ハ前項ノ登記ニ付之ヲ準用ス

第三條 工場財團ニ屬スルモノノ一部ガ日本發送電株式會社ニ移轉シタルニ因リ第一條第二項ノ規定ニ依リ登記ノ囑託ヲ爲ス場合ニ於テハ囑託書ニ登記原因ヲ證スル書面ノ外工場財團目錄ヲ添付スルコトヲ要ス
前項ノ工場財團目錄ニハ工場財團ニ屬スルモノノ全部ヲ日本發送電株式會社ニ屬スルモノト出資者ニ屬スルモノトニ区分シテ掲ゲタル表示並ニ同會社及出資者ノ代表者ノ記名捺印アルコトヲ要ス

第一項ノ囑託ヲ爲ス場合ニ於テハ囑託書ノ記載事項中工場抵當法第二十一條第一號乃至第三號

ニ掲グル事項ハ之ヲ日本發送電株式會社ニ屬スルモノト出資者ニ屬スルモノトニ區分シテ記載スルコトヲ要ス

第四條 前條第一項ノ囑託ニ依ル登記ヲ爲スニハ登記用紙中表示欄ニ工場抵當法第二十一條第一號乃至第三號ニ掲グル事項ヲ日本發送電株式會社ニ屬スルモノト出資者ニ屬スルモノトニ區分シテ表示シ且甲區事項欄ニ移轉ノ事實ヲ記載シ前ノ表示及前ノ工場財團目錄ヲ朱抹スルコトヲ要ス

前項ノ登記アリタルトキハ前條第一項ノ工場財團目錄ハ之ヲ登記簿ノ一部ト看做シ其ノ記載ハ之ヲ登記ト看做ス

第五條 第一條ノ規定ハ昭和十三年法律第七十八號第五條第一項ノ規定ニ依リ日本發送電株式會社ガ工場財團ニ屬スル殘存電力設備及其ノ附屬設備ヲ買收シタル場合ニ之ヲ準用ス

第六條 前條ノ場合ニ於テ移轉ノ登記ヲ爲スニハ登記用紙中甲區事項欄ニ工場財團ニ屬スルモノノ全部ガ殘存電力設備及其ノ附屬設備ノ買收ニ因リ日本發送電株式會社ニ移轉シタル旨ヲ記載

シ且表示欄及工場財團目錄中同會社及出資者ノ表示並ニ表示欄中出資者ノ主タル營業所及營業ノ種類ノ表示ヲ朱抹スルコトヲ要ス

第七條 第三條、第四條及前條ノ規定ハ日本發送電株式會社ノ設立又ハ増資ノ登記ノ日ニ第五條ノ買收アリタル場合ニ於テハ之ヲ適用セズ

附則

本令ハ昭和十四年四月一日ヨリ之ヲ施行ス

日本發送電株式會社法施行規則

昭和十三年八月 通信省令第六十六號

第一條 日本發送電株式會社法第五條第一項ノ公告ハ官報ヲ以テ、同條第二項ノ通知ハ書面ヲ以テ之ヲ爲スベシ其ノ公告又ハ通知ノ事項ニ變更ヲ生ジタルトキ亦同ジ

第二條 電力設備及其ノ附屬設備ノ所有者日本發送電株式會社法第五條第二項ノ通知ヲ受ケタルトキハ左ニ掲グル書類各二通ヲ遞信大臣ニ其ノ指定スル期間内ニ提出スベシ

- 一 出資設備調書 第一號樣式ニ依ル
- 二 出資設備建設費調書 第二號樣式ニ依ル
- 三 事業設備建設費調書 第三號樣式ニ依ル
- 四 事業損益調書 第四號樣式ニ依ル
- 五 貸借對照表、損益計算書及利益處分書 最近ノ事業年

一篇二類 日本發送電株式會社法施行規則

六 出資設備擔保調書 第五號樣式ニ依ル

遞信大臣ニ於テ出資ノ目的タル設備ノ價格ヲ算定スル爲テ必要アリト認ムルトキハ前項各號ニ掲グル書類以外ノモノト雖モ之ヲ提出セシムルコトヲ得

第一項第一號ノ出資設備調書ノ記載事項ニ變更ヲ生ジタルトキハ遲滞ナク出資設備變更調書 第一號樣式ニ依ル 遞信大臣ニ提出スベシ

第三條 出資ノ目的タル設備ノ所有者日本發送電株式會社法第五條第二項ノ通知ノ後當該設備ノ現狀ヲ變更セントスルトキハ變更スベキ設備ノ名稱、所在、變更ヲ必要トスル事由、現狀變更ノ著手及完了ノ時期ヲ記載シタル書面、變更工費豫算書及變更事項明細書 變更前及變更後ニ於ケル設備ノ配置圖及構造圖ヲ添附 具シ遞信大臣ニ認可ヲ申請スベシ

ヲ具シ遞信大臣ニ届出ヅベシ
 一 設備ノ減失又ハ損壞ニ因リ復舊工事ヲ爲サントスルトキ
 二 行政官廳ノ爲シタル命令ニ基キ現狀ノ變更ヲ爲サントスルトキ

第四條 日本發送電株式會社法第七條ノ規定ニ依ル認可ヲ受ケントスルトキハ當該設備ヲ讓渡シ又ハ新ニ所有權以外ノ權利ノ目的ト爲サントスル事由並ニ當該設備ノ範圍及價額ヲ記載シタル申請書ニ當事者連署ノ上讓渡又ハ權利ノ設定ニ關スル契約書ノ謄本ヲ添ヘ之ヲ遞信大臣ニ提出スベシ

第五條 出資ノ目的タル設備ノ所有者ハ當該設備ノ施設又ハ使用ニ關スル許可書又ハ認可書、器具機械ノ仕様書其ノ他設備ノ運轉又ハ保守ノ爲必要ナル書類及圖面ヲ出資ト同時ニ日本發送電株式會社ニ引渡スベシ

第六條 日本發送電株式會社法第十四條第二項ノ規定ニ依リ裁定ヲ受ケントスルトキハ左ノ事項ヲ記載シタル正副二通ノ申請書ヲ遞信大臣ニ提出スベシ

一 行政廳又ハ管理者ノ許可、承認其ノ他ノ處分ニ基ク河川、湖又ハ沼ノ使用並ニ道路其ノ他公共ノ用ニ供スル土地ノ占用又ハ使用ニ關スル權利義務

二 出資ノ目的タル電力設備又ハ其ノ附屬設備ヲ施設シタル土地ノ使用ノ契約上ノ權利義務

第十條 日本發送電株式會社前條第一號ノ權利義務ヲ承繼シタルトキハ當該行政廳又ハ管理者ニ其ノ旨ヲ届出ヅベシ

第十一條 出資ノ目的タル設備ノ所有者ハ第九條各號ニ掲グル權利義務ニ關スル許可書、契約書其ノ他ノ證據書類ヲ出資ト同時ニ日本發送電株式會社ニ引渡スベシ

第十二條 日本發送電株式會社法第五條第二項ノ通知アリタル後出資ノ目的タル設備ノ所有者第九條第二號ニ掲グル權利義務ニ付當該契約ヲ變更セントスルトキハ變更ノ事由及事項ヲ具シ遞信大臣ノ認可ヲ受クベシ

一篇二類 日本發送電株式會社法施行規則

一 申請者及相手方ノ氏名又ハ名稱及住所
 二 申請ノ目的及理由
 遞信大臣前項ノ申請書ヲ受理シタルトキハ副本ヲ相手方ニ送付シ其ノ指定スル期間内ニ答辯書ヲ差出サシムベシ

前項ノ期間内ニ答辯書ヲ差出サザルトキハ遞信大臣ハ申請書ノミニ依リテ裁定ヲ爲スコトヲ得
第七條 遞信大臣日本發送電株式會社法第十四條第二項ノ規定ニ依リ裁定ヲ爲シタルトキハ裁定書ニ理由ヲ附シ之ヲ當事者雙方ニ送付スベシ

第八條 日本發送電株式會社法第十四條第三項ノ規定ニ依ル認可ヲ受ケントスルトキハ買收價格買收範圍其ノ他買收ノ條件ヲ記載シタル申請書ニ當事者連署ノ上買收價格算出説明書ヲ添ヘ之ヲ遞信大臣ニ提出スベシ

第九條 日本發送電株式會社法第十六條ノ規定ニ依リ日本發送電株式會社ガ同法第四條ノ規定ニ基ク出資ニ伴ヒ承繼スベキ權利義務ハ出資ノ目的タル電力設備及其ノ附屬設備ニ付當該設備ノ所有者ガ出資ノ際有スル權利義務ニシテ左ノ各號ノ一ニ該當スルモノトス

附則

本令ハ日本發送電株式會社法施行ノ日ヨリ之ヲ施行ス

(第一號樣式)

出資設備調書

- 一 送電關係一覽圖 電氣事業法施行規則第十號樣式ニ準ジ調整シ且出資設備(出資ノ日)ノタル設備ヲ謂フ以下之ニ同ジ)ノ部分ハ赤色ヲ以テ之ヲ表示スベシ
- 二 平面圖 東京市、名古屋市、大阪市附近ノ部分ハ縮尺ノ一棟上トシ發電所、變電所、開閉所ノ位置、電線路ノ中心線並ニ其ノ經過スル道府縣郡市町村ノ境界及名稱、地勢、主要ナル市街、鐵道、軌道等ヲ記載スベシ但シ出資設備ニ屬スル電線路中最大電壓十萬ボルト以上ノモノハ黑色、五萬ボルト以上ノモノハ赤色、五萬ボルト未満ノモノハ青色ヲ以テ之ヲ表示シ且出資設備以外ノ電線路ト雖モ適宜之ヲ記載スベシ
- 三 運送上必要ナル書類、帳簿及圖面ノ目錄 許可證、認可證其ノ他ノ指令書、註文購入往復文書、機械器具ノ仕様書、使用説明書、設備臺帳、試驗成績並ニ構造及接續詳細圖、燃料給水ノ分析試驗成績、運轉日誌、汽機汽機保安日誌等
- 四 送電設備ニ記載スベシ

- (イ) 明細表 第一表ニ依リ
調製スベシ
- (ロ) 説明書及圖面 電氣事業法施行規則第四號様式
中送電設備ノ項ニ準ジ調製スベシ
- (ハ) 實測平面圖 電氣事業法施行規則第十七條ニ準
價地ヲ色別表示シ其ノ寸法及坪數ヲ記載シ又鐵塔線路
ニ在リテハ各基毎ニ鐵塔ノ種類、重量(噸)、基礎ノ種
類、接地線ノ有無及其ノ種類(埋
設地線其ノ他ノ別)ヲ記載スベシ
- (ニ) 借地、補償地ニ對スル契約書寫
- 五 變電設備 出資變電所毎
ニ記載スベシ
- (イ) 明細表 第二表ニ依リ
調製スベシ
- (ロ) 説明書及圖面 電氣事業法施行規則第四號様式
中變電設備ノ項ニ準ジ調製スベシ
- (ハ) 實測平面圖 縮尺二千分ノ一以上トシ所有地、
借地其ノ他ヲ色別表示シ寸法及面
積ヲ記入スベシ但シ(ロ)ノ一
般平面圖ヲ兼用スルコトヲ得
- (ニ) 借地其ノ他補償ニ對スル契約書寫
- 六 汽力發電設備 出資發電所毎
ニ記載スベシ
- (イ) 明細表 第三表ニ依リ
調製スベシ
- (ロ) 説明書及圖面 電氣事業法施行規則第四號様式
中發電設備ノ項ニ準ジ調製スベシ

- シ尙修繕工場内機械器具
ノ裝置圖ヲモ調製スベシ
- (ハ) 實測平面圖 縮尺二千分ノ一以上トシ所有地、
借地其ノ他ヲ色別表示シ寸法及面
積ヲ記入スベシ但シ(ロ)ノ一
般平面圖ヲ兼用スルコトヲ得
- (ニ) 借地其ノ他補償ニ對スル契約書寫
- 七 工事中又ハ工事費精算未済ノ設備 出資設備中
ルル工事中又ハ工事費精算未済ノ機械、器具、裝置又ハ電
線路ハ夫々相當欄ニ朱記シ且工事費概算及工事中ノモノニ
在リテハ落成豫定
期日ヲ記入スベシ
- (第一表、第二表、第三表、第二號様式、第三號様式、第
四號様式、第五號様式、省略)

日本發送電株式會社業務 規程

昭和十四年四月
逓信省令第十五號

- 第一條 日本發送電株式會社ノ爲ス電力ノ受給其
ノ他ノ業務ノ運營ニ關シテハ逓信大臣ニ於テ別
ニ指示スル場合ヲ除クノ外本令ノ定ムル所ニ依
ル
- 第二條 日本發送電株式會社電力管理法第二條ノ
規定ニ依リ發電及送電ヲ行フ場合ニ於テ電力ヲ
受電シ又ハ供給セントスルトキハ左ノ事項ヲ記
載シタル書面ヲ具シ逓信大臣ニ承認ヲ申請スベ
シ
- 一 受給ノ相手方
- 二 受給ヲ必要トスル事由
- 三 受給地點 道府縣郡市町村名及
地番ヲ記載スベシ
- 四 受給電力 契約電力ノ概要
- 五 受給電壓、電氣方式及周波數

- 六 受給電力ノ計量點及計量裝置 計量裝置ノ種類
器ノ定格電壓及定格
電流ヲ記載スベシ
- 七 送電上ノ責任分界ト爲ルベキ開閉器及受給
電力ヲ遮斷シ得ベキ開閉器
- 八 保安裝置 種類及構造ノ大
要ヲ記載スベシ
- 前項ノ申請ハ已ムヲ得ザル事由アル場合ヲ除ク
ノ外少クトモ受給開始ノ期日三月前ニ之ヲ爲ス
ベシ
- 第一項ノ申請書ニハ左ノ書類圖面ヲ添附スベシ
但シ電力受給契約ヲ更新シテ電力ノ受給ヲ爲サ
ントスル場合ニ於ケル申請ニ關シテハ此ノ限ニ
在ラズ
- 一 電線接續圖 受給地點ニ於ケル電線ノ接續及送
電上ノ責任分界點ヲ表示スベシ
- 二 送電關係一覽圖 電氣事業法施行規則第十號様式ニ
準ジ當該送電系統ノ送電關係一覽
圖ヲ調製シ申請ニ關係
アル部分ヲ明示スベシ
- 三 實測平面圖 申請ニ關係アル發電所、送電線
路、受給地點等ヲ記載スベシ
- 四 受給上必要ナル工事ノ概要ニ關スル説明書
及工事費概算書 電氣事業法施行規則第一
號様式ニ準ジ調製スベシ

第三條 電力管理法施行規則第一條ノ電力受給契約書ニハ左ノ事項ヲ記載スベシ

- 一 受給電力 日本發送電株式會社電力ヲ供給スル場合ニ於ケル契約書ニ在リテハ電力ノ種別毎ニ最大電力ヲ記載スベシ以上ノ受給地點アルトキハ受給地點別最大電力ヲ記載スベシ
- 二 受給地點
- 三 標準電壓
- 四 日本發送電株式會社ニ於テ電力ヲ受電スル場合ニ於ケル契約書ニ在リテハ標準力率、日本發送電株式會社電力ヲ供給スル場合ニ於ケル契約書ニ在リテハ受給地點ニ於テ受電者ガ保持スベキ力率
- 五 電氣方式及周波數
- 六 送電時間
- 七 工作物ノ施設及管理補修
- 八 送電上ノ責任分界點
- 九 日本發送電株式會社ニ於テ電力ヲ受電スル場合ニ於ケル契約書ニ在リテハ電力供給方法
- 十 受給電力及受給電力量ノ計量點及計量方法
- 十一 電力料金支拂方法
- 十二 受給開始期日

- 十三 受給契約ノ有効期間
- 十四 前各號ニ掲グルモノヲ除クノ外受給ニ關スル重要事項

第四條 日本發送電株式會社電力ヲ供給スル場合ニ於ケル契約電力ノ種別ハ左ニ掲グルモノニ依ルベシ

- 一 常時電力 一年ヲ通ジ連續シテ供給スルモノヲ謂ヒ送電時間ニ依リ更ニ種類ヲ分ツコトヲ得但シ一定ノ重負荷期間ニ於テ特ニ必要トセラルル電力ハ重負荷電力トシテ區別スルコトヲ得
 - 二 特殊電力 一年ノ内一定ノ期間ヲ限リ供給スルモノヲ謂ヒ送電保證期間、送電時間等ニ依リ更ニ種類ヲ分ツコトヲ得(送電保證期間アルモノニ付テハ其ノ期間ヲ記載スベシ)
 - 三 補給電力 湯水期ニ於ケル受電者ノ電力ノ不足補給ニ充ツル爲供給スルモノヲ謂フ
 - 四 融通電力 餘剩アル場合ニ限リ供給スルモノヲ謂フ
 - 五 豫備電力 故障時等ニ於ケル受電者ノ電力ノ不足補給ニ充ツル爲供給スルモノヲ謂フ
- 受電者ガ重負荷期間ニ於テ前項第三號ノ補給電力ヲ重負荷期電力ト併セテ受電セントスルトキハ當該補給電力ハ之ヲ重負荷期電力ト看做スコトヲ得

第五條 日本發送電株式會社電力ヲ供給スル場合

ニ於ケル契約最大電力ハ特別ノ事情アル場合ヲ除クノ外毎年十月一日ニ始マリ翌年九月三十日ニ終ル各年度別ニ之ヲ定ムベシ

一 送電系統ニ於ケル二以上ノ地點ニ於テ同一受電者ニ對シ供給セラルル同種ノ電力ガ受電者ノ電力供給上相互ニ密接ナル關係ヲ有スルモノナルトキハ前項ノ契約最大電力ハ當該各地點ニ於ケル電力ノ合成最大電力ニ依ルコトヲ得

第六條 日本發送電株式會社電力ヲ供給スル場合ニ於ケル受給電力ハ左ニ掲グル實際最大電力ニ依リ之ヲ量定スベシ

- 一 毎月ノ實際最大電力ハ其ノ月中ニ於ケル毎日ノ受給最大電力ノ中大ナルモノヨリ順次五日分ヲ採リタルモノノ平均トス
 - 二 毎年度ノ實際最大電力ハ其ノ年度中ニ於ケル前號ノ實際最大電力ノ中ノ最大ナルモノトス
- 前項第一號ノ毎日ノ受給最大電力ハ特別ノ事由アル場合ヲ除クノ外午前零時ヨリ三十分毎ニ計量セラレタル積算電力量ノ數值ヲ二倍シタルモノノ中最大ナルモノニ依ル

第七條 第二條第一項ノ規定ニ依ル承認ヲ受ケタル後第三條第一號乃至第十號ニ掲グル事項ヲ變更セントスルトキハ變更事項ヲ記載シタル書面ヲ具シ關係ノ書類圖面ヲ添ヘ少クトモ變更事項實施期日三月前ニ遞信大臣ニ承認ヲ申請スベシ

第八條 日本發送電株式會社電力受給契約書ニ記載シタル受給開始期日ト異リタル日ニ於テ電力ノ受給ヲ開始シタルトキハ遲滯ナク其ノ旨ヲ遞信大臣ニ届出ヅベシ

前項ノ規定ハ前條ニ規定スル變更事項ノ實施ニ付之ヲ準用ス

第九條 第二條第一項又ハ第七條ノ規定ニ依ル承認ヲ受ケタル後電力受給契約ノ期間滿了前ニ電力ノ受給ヲ廢止セントスルトキハ其ノ事由ヲ具シ少クトモ受給廢止ノ期日一月前ニ遞信大臣ニ承認ヲ申請スベシ

第十條 日本發送電株式會社ハ遞信大臣ノ指示スル所ニ從ヒ左ノ書類ヲ調製シ之ヲ遞信大臣ニ提出スベシ

- 一 事業計畫書
- 二 事業豫算書

三 資金計畫書
 四 電力受給豫定計畫書
 前項各號ニ掲グル書類ニ記載シタル事項ヲ變更シタルトキハ遲滯ナク其ノ旨ヲ遞信大臣ニ届出ツベシ

第十一條 日本發送電株式會社ハ電氣廳長官ノ命ズル所ニ從ヒ電力配給規程ヲ定メ之ニ依リ電力配給業務ヲ行フベシ
 前項ノ規定ニ依リ電力配給業務ヲ行フ場合ニ於テ電氣廳長官必要アリト認ムルトキハ指揮命令ヲ爲スコトヲ得

第十二條 日本發送電株式會社ハ左ニ掲グル場合ニ於テハ電氣廳長官ノ認可ヲ受クベシ
 一 職制、會計、報酬及給與其ノ他業務ニ關スル重要ナル規程ヲ定メ又ハ之ヲ改廢セントスルトキ
 二 株金ノ拂込ヲ爲サシメントスルトキ
 三 多額ノ投資又ハ長期借入ヲ爲サントスルトキ
 四 重要ナル財産ヲ處分シ又ハ擔保ニ供セントスルトキ

五 重要ナル契約ヲ締結セントスルトキ
 第十三條 日本發送電株式會社ハ每營業年度終了後遲滯ナク當該年度ノ決算ニ付電氣廳長官ノ認可ヲ受クベシ

第十四條 日本發送電株式會社株主總會ヲ招集セントスルトキハ其ノ會日ヨリ一週間前ニ日時及場所ヲ記載シタル書面ニ議案ヲ添ヘ其ノ旨ヲ遞信大臣ニ届出ツベシ

日本發送電株式會社ハ株主總會終結後遲滯ナク總會ノ決議録ノ謄本ニ總會ノ顛末ノ概要ヲ記載シタル書面ヲ添ヘ之ヲ遞信大臣ニ提出スベシ
 第十五條 第二條第一項又ハ第七條乃至第九條ノ規定ニ依リ遞信大臣ニ申請書又ハ届書ヲ提出スル場合ニ於テハ同時ニ其ノ副本ヲ所轄遞信局長ニ提出スベシ

附則
 本令ハ公布ノ日ヨリ之ヲ施行ス

第一篇 電力管理關係

第三類 電力管理ニ伴フ社債處理ニ關スル法律及關係命令

電力管理ニ伴フ社債處理ニ關スル法律

(昭和十三年四月法律第七十八號)

電力管理ニ伴フ社債處理ニ關スル法律施行期日ノ件

(昭和十三年八月勅令第五百七十八號)

電力管理ニ伴フ社債處理ニ關スル法律施行令

(昭和十三年八月勅令第五百七十九號)

電力管理ニ伴フ社債處理ニ關スル法律施行規則(昭和十三年八月遞信、大藏省令第一號)

昭和十三年勅令第五百七十九號第四條第一項ノ規定ニ依リ銀行又ハ信託會社ニ

於テ爲ス供託事務ノ取扱手續ニ關スル件 (昭和十四年三月司法省令第五號)

昭和十三年勅令第五百七十九號第四條第一項ノ規定ニ依リ昭和十三年法律第七

十八號第二條第一項ノ供託事務ノ取扱ニ關スル件

(昭和十四年三月司法省令第六號)

日本發送電株式會社ニ承繼セシメザル負擔及制限ニ關スル件

(昭和十四年三月遞信省告示第八百七十七號)

電力管理ニ伴フ社債處理 ニ關スル法律

昭和十三年四月
法律第七十八號

第一條 工場財團ニ屬スルモノハ日本發送電株式會社法第十二條及第十六條ノ規定ニ依リ日本發送電株式會社ノ設立又ハ増資ノ登記ノ時ニ於テ同會社ニ移轉シタル後ト雖モ仍其ノ工場財團ニ屬スルモノトス
前項ノ場合ニ於ケル登記ニ關シ必要ナル事項ハ勅令ヲ以テ之ヲ定ム

第二條 日本發送電株式會社法第四條ノ規定ニ基キ工場財團ニ屬スル電力設備及其ノ附屬設備ヲ出資シタル者ハ第四條第一項ノ規定ニ依リ支拂義務ノ承繼アリタル場合ヲ除クノ外日本發送電株式會社ガ抵當權實行ニ因リ受クルコトアルベキ損失ノ補償ニ充ツル爲勅令ノ定ムル所ニ依リ相當ノ擔保ヲ供託スベシ

日本發送電株式會社ハ前項ノ規定ニ依リ供託セ

一篇三類 電力管理ニ伴フ社債處理ニ關スル法律

ラレタルモノノ上ニ質權ヲ有ス

第三條 前條第一項ノ出資者ガ出資設備ヲ擔保トスル社債ノ元金又ハ利息ノ支拂ヲ怠リタル場合ニ於テハ日本發送電株式會社ハ其ノ出資者ニ代リ當該社債ノ元金又ハ利息ノ支拂ヲ爲スコトヲ得

日本發送電株式會社前項ノ規定ニ依リ社債ノ元金又ハ利息ノ支拂ヲ爲シタルトキハ當該出資者ニ支拂フベキ株式配當金又ハ社債ノ償還金若ハ利息ヲ以テ其ノ元金又ハ利息ノ支拂額及避ケルコトヲ得ザリシ費用ノ償還ニ充當スルコトヲ得

第四條 政府ハ工場財團ニ屬スルモノノ全部又ハ大部分ノ出資其ノ他ノ事由ニ因リ第二條第一項ノ出資者ニ工場財團ヲ擔保トスル社債ヲ負擔セシメ置クコトヲ適當ナラズト認メタルトキハ勅令ノ定ムル所ニ依リ日本發送電株式會社ヲシテ當該社債ノ元利支拂義務ヲ承繼セシムルコトヲ得

前項ノ規定ニ依リ社債ノ元利支拂義務ヲ承繼セシメントスルトキハ政府ハ當該社債ノ種類及名稱並ニ承繼ノ期日ヲ公告スベシ此ノ場合ニ於テ

ハ政府ハ日本發送電株式會社及前項ノ出資者ニ其ノ旨ヲ通知スベシ

前項ノ承繼期日ガ日本發送電株式會社ノ設立又ハ増資ノ登記ノ日ナルトキハ當該出資者ニ對シ日本發送電株式會社法第十一條第一項ノ規定ニ依リテ爲ス株式ノ割當ハ出資設備ノ價格ヨリ社債ノ承繼價格ヲ控除シタル金額ニ依ル

第五條 政府ハ前條第一項ノ場合ニ於テ必要アリト認ムルトキハ勅令ノ定ムル所ニ依リ日本發送電株式會社ヲシテ第二條第一項ノ工場財團ニ屬スル殘存電力設備及其ノ附屬設備ヲ買收セシムルコトヲ得

日本發送電株式會社法第十四條第二項乃至第五項ノ規定ハ前項ノ場合ニ於ケル買收價格其ノ他ノ買收ノ條件ニ付之ヲ準用ス

第一條及日本發送電株式會社法第三十一條ノ規定ハ第一項ノ場合ニ之ヲ準用ス

第六條 日本發送電株式會社ハ命令ノ定ムルモノヲ除クノ外前條及日本發送電株式會社法第四條ノ規定ニ基キ移轉セラレタル電力設備及其ノ附屬設備ヲ擔保トスル社債ニ關シ原契約上課セラ

レタル負擔及制限ヲ承繼ス

第七條 日本發送電株式會社法第四條ノ規定ニ依リ電力設備及其ノ附屬設備ヲ出資シタル者ハ電力管理法、日本發送電株式會社法又ハ本法ニ依ル資産ニ關シテノ變動ヲ理由トシテ其ノ社債ノ期限前ノ元利支拂其ノ他ノ請求ヲ爲ス者アリタル場合ニ於テ之ニ應ズルコトヲ得ズ

前項ノ規定ハ日本發送電株式會社ガ第四條第一項ノ規定ニ依リ支拂義務ヲ承繼シタル場合ニ同會社ニ付之ヲ準用ス

第八條 第四條第一項ノ規定ニ依リ支拂義務ノ承繼アリタル場合ヲ除キ政府ハ第六條ノ社債ノ元利支拂ニ付日本發送電株式會社ヲシテ勅令ノ定ムル所ニ依リ保證ヲ爲サシムルコトヲ得

政府ハ第六條ノ社債ノ元利支拂ニ付勅令ノ定ムル所ニ依リ保證ヲ爲スコトヲ得

附則

本法施行ノ期日ハ勅令ヲ以テ之ヲ定ム

電力管理ニ伴フ社債處理ニ關スル法律施行期日ノ件

昭和十三年八月勅令第五百七十八號

昭和十三年法律第七十八號ハ昭和十三年八月十日ヨリ之ヲ施行ス

電力管理ニ伴フ社債處理 ニ關スル法律施行令

昭和十三年八月
勅令第五百七十九號

第一條 昭和十三年法律第七十八號第二條第一項ノ規定ニ依リ擔保トシテ供託スベキモノハ國債又ハ日本發送電株式會社ノ株式若ハ社債トス前項ニ掲ゲザル有價證券ト雖モ日本發送電株式會社ノ同意アリタル場合ハ之ヲ以テ供託ノ目的ト爲スコトヲ得

第二條 昭和十三年法律第七十八號第二條第一項及前條ノ規定ニ依リ供託スベキ有價證券ノ數量及擔保價格ハ當事者間ノ協議ニ依ル協議調ハザルトキハ遞信大臣之ヲ裁定ス
前項ノ規定ニ依リ當事者間ニ協議調ヒタルトキハ遞信大臣ノ認可ヲ受クベシ

第三條 昭和十三年法律第七十八號第二條第一項ノ規定ニ依リ擔保ヲ供託シタル者ハ出資設備ノ屬スル工場財團ヲ擔保トスル債務ノ額ガ減少シ

タル場合又ハ出資設備ノ一部ガ抵當權者ノ同意ヲ得テ工場財團ヨリ分離セラレタル場合ニ於テハ供託物ノ一部ノ取戻ヲ爲スコトヲ得
前條ノ規定ハ前項ノ場合ニ於テ取戻シ得ベキ有價證券ニ之ヲ準用ス

第四條 司法大臣ハ昭和十三年法律第七十八號第二條第一項ノ供託ニ付テハ特別ノ事由アル場合ニ於テ適當ト認ムル銀行又ハ信託會社ヲシテ供託法第一條ノ規定ニ依ル供託事務ヲ取扱ハシムルコトヲ得
前項ノ場合ニ於ケル手續ニ關シ必要ナル事項ハ司法大臣之ヲ定ム

第五條 日本發送電株式會社及昭和十三年法律第七十八號第二條第一項ノ出資者ハ同法第四條第二項ノ規定ニ依リ遞信大臣ノ爲ス通知ヲ受ケタルトキハ同條第二項ノ承繼ノ期日迄ニ當該社債ノ受託會社ト社債ノ元利支拂義務ノ承繼ニ關シ必要ナル事項ニ付協定ヲ爲スベシ
前項ノ協定ハ日本發送電株式會社、當該出資者及前項ノ受託會社ノ代表者ノ署名シタル書面ヲ以テ之ヲ爲スベシ

第一項ノ裁定ニ不服アル者ハ其ノ通知ヲ受ケタル日ヨリ一月内ニ通常裁判所ニ出訴スルコトヲ得

第七條 遞信大臣昭和十三年法律第七十八號第五條第一項ノ規定ニ依リ日本發送電株式會社ヲシテ同法第二條第一項ノ工場財團ニ屬スル殘存電力設備及其ノ附屬設備ヲ買收セシメントスルトキハ買收セシムベキ設備ノ範圍及買收ノ期日ヲ定メ日本發送電株式會社及當該設備ノ所有者ニ其ノ旨ヲ命令スベシ

第八條 遞信大臣昭和十三年法律第七十八號第八條第一項ノ規定ニ依リ日本發送電株式會社ヲシテ保證ヲ爲サシメントスルトキハ當該社債ノ種類及名稱ヲ指定シ同會社ニ其ノ旨ヲ命令スベシ
前項ノ保證ハ日本發送電株式會社並ニ當該社債ノ委託會社及受託會社ノ代表者ノ署名シタル契約書ヲ以テ之ヲ爲スコトヲ要ス
前項ノ契約ヲ締結シタルトキハ各會社遲滞ナク之ヲ公告スベシ但シ知レタル社債權者及擔保附社債信託法第二十九條第一項ノ規定ニ依リ社債ノ總額ヲ引受ケタル者ニハ各別ニ之ヲ通知スベシ

日本發送電株式會社、當該出資者及第一項ノ受託會社ハ昭和十三年法律第七十八號第四條第二項ノ承繼ノ期日ニ於テ社債ノ元利支拂義務ノ承繼アリタル旨ヲ遲滞ナク公告スベシ但シ知レタル社債權者及擔保附社債信託法第二十九條第一項ノ規定ニ依リ社債ノ總額ヲ引受ケタル者ニハ各別ニ之ヲ通知スベシ
日本發送電株式會社社債ノ元利支拂義務ヲ承繼シタルトキハ擔保附社債信託法第三十四條第一項ノ規定ニ準ジ登記ヲ爲スベシ但シ登記ノ申請書ニハ非訟事件手續法第九十一條第二項第二號乃至第五號ニ掲ゲル書類ニ代ヘ社債ノ承繼ヲ證スル書面及委託會社ノ登記簿ノ謄本ヲ添付スルコトヲ要ス

第六條 社債ノ承繼ノ場合ニ於ケル承繼價格及爲替相場又ハ當該社債ノ時價ノ變動ニ因ル元利支拂上ノ差損益ノ決済方法ハ日本發送電株式會社及當該出資者ノ協議ニ依ル協議調ハザルトキハ遞信大臣之ヲ裁定ス
前項ノ規定ニ依リ當事者間ニ協議調ヒタルトキハ遞信大臣ノ認可ヲ受クベシ

シ
前項ノ場合ニ於テハ委託會社（受託會社ガ社債原簿ヲ備フルトキハ受託會社）ハ社債原簿ニ其ノ契約ノ事項ヲ記載シ取締役ノ署名シタル書面ヲ以テ受託會社（受託會社ガ社債原簿ヲ備フルトキハ委託會社）及擔保附社債信託法第二十九條第一項ノ規定ニ依リ社債ノ總額ヲ引受ケタル者ニ之ヲ通知スルコトヲ要ス
前項ノ書面ヲ受ケタル者ハ之ヲ社債原簿ノ謄本ニ添附シテ保存スベシ

第九條 昭和十三年法律第七十八號第六條ノ社債ノ委託會社又ハ其ノ承繼人ハ當該社債ノ受託會社ト連署シ大藏大臣及逓信大臣ニ對シ同法第八條第二項ノ保證ヲ申請スルコトヲ得
前項ノ保證ハ大藏大臣及逓信大臣承認書ヲ交付スルニ因リテ其ノ効力ヲ生ズ
前條第三項乃至第五項ノ規定ハ前項ノ場合ニ之ヲ準用ス

第十條 第五條第一項ノ協定並ニ第八條及前條ノ保證ハ信託契約ト同ジク總社債權者ノ爲ニ其ノ効力ヲ生ズ

電力管理ニ伴フ社債處理 ニ關スル法律施行規則

昭和十三年八月
逓信、大藏省令第一號

第一條 昭和十三年法律第七十八號第二條第一項ノ投資者ハ出資設備ノ屬スル工場財團ヲ擔保トスル社債ニ付テハ信託證書、發行契約證書其ノ他信託契約ト同一ノ効力ヲ有スル契約證書ノ謄本、當該工場財團ヲ擔保トスル一般債務ニ付テハ契約證書ノ謄本ヲ出資後遲滞ナク日本發送電株式會社ニ交付スベシ

第二條 昭和十三年勅令第五百七十九號第二條第二項ノ規定ニ依ル認可ヲ受ケントスルトキハ左ノ事項ヲ記載シタル申請書ニ當事者連署ノ上之ヲ逓信大臣ニ提出スベシ
一 供託スベキ有價證券ノ種類及名稱並ニ數量
二 擔保ノ額及有價證券ノ擔保價格ニ關スル說明
三 協議ノ顛末

一篇三類 電力管理ニ伴フ社債處理ニ關スル法律施行規則

擔保附社債信託法第七十條第二項、第七十一條、第七十八條、第八十二條第一項及第八十七條ノ規定ハ第八條及前條ノ保證ニ之ヲ準用ス
擔保附社債信託法第二十條、第二十一條及第三十一條ノ規定ハ第五條第二項ノ協定書、第八條第二項ノ契約書及前條第二項ノ承認書ニ之ヲ準用ス

第十一條 逓信大臣又ハ大藏大臣日本發送電株式會社ヲシテ昭和十三年法律第七十八號第四條第一項ノ規定ニ依リ社債ノ元利支拂義務ヲ承繼セシメ又ハ同法第八條第一項ノ規定ニ依リ保證ヲ爲サシムルコトヲ適當ト認メタルトキハ兩大臣協議スベシ

附則

本令ハ昭和十三年法律第七十八號施行ノ日ヨリ之ヲ施行ス

第三條 昭和十三年勅令第五百七十九號第二條第一項ノ規定ニ依ル裁定ヲ受ケントスルトキハ左ノ事項ヲ記載シタル正副二通ノ申請書ヲ逓信大臣ニ提出スベシ
一 申請人及相手方ノ名稱又ハ商號
二 申請ノ目的及理由

逓信大臣前項ノ申請書ヲ受理シタルトキハ副本ヲ相手方ニ送付シ其ノ指定スル期間内ニ答辯書ヲ差出サシムベシ
前項ノ期間内ニ答辯書ヲ差出サザルトキハ逓信大臣ハ申請書ノミニ依リテ裁定ヲ爲スコトヲ得

第四條 逓信大臣昭和十三年勅令第五百七十九號第二條第一項ノ規定ニ依リ裁定ヲ爲シタルトキハ裁定書ニ理由ヲ附シ之ヲ當事者雙方ニ送付スベシ
第五條 前三條ノ規定ニ依ル認可又ハ裁定アリタルトキハ第一條ノ投資者ハ遲滞ナク供託ヲ爲シ供託物受入ノ記載アル供託書ノ寫ヲ日本發送電株式會社ニ交付スベシ

第六條 第二條乃至第四條ノ規定ハ昭和十三年勅令第五百七十九號第三條第二項ノ規定ニ依リ取戻シ得ベキ有價證券ニ關スル認可又ハ裁定ノ場

合ニ之ヲ準用ス

第七條 第五條ノ規定ニ依リ擔保ノ供託アリタルトキハ日本發送電株式會社ハ遲滞ナク遞信大臣ニ之ヲ届出ツベシ供託物ノ變更若ハ取戻アリタルトキ又ハ還付ヲ受ケタルトキ亦同ジ

第八條 昭和十三年法律第七十八號第二條第一項ノ出資者ガ出資設備ノ屬スル工場財團ヲ擔保トスル債務ニ關シ元金ノ償還若ハ利息ノ支拂又ハ元利拂基金ノ交付ヲ爲シタルトキハ其ノ年月日及金額ヲ遲滞ナク日本發送電株式會社ニ通知スベシ

第九條 昭和十三年法律第七十八號第三條第一項ノ規定ニ依リ日本發送電株式會社ガ出資者ニ代リ社債ノ元金ノ償還若ハ利息ノ支拂又ハ元利拂基金ノ交付ヲ爲シタルトキハ其ノ年月日及金額並ニ求償方法ヲ記載シ遞信大臣ニ之ヲ届出ツベシ

第十條 日本發送電株式會社及昭和十三年法律第七十八號第二條第一項ノ出資者昭和十三年勅令第五百七十九號第六條第二項ノ規定ニ依リ認可ヲ受ケントスルトキハ社債ノ承繼價格其ノ他承

書ノ寫ヲ添ヘ其ノ旨ヲ遲滞ナク大藏大臣及遞信大臣ニ届出ツベシ

第十三條 日本發送電株式會社法施行規則第六條乃至第八條ノ規定ハ昭和十三年法律第七十八號第五條第二項ノ規定ニ依リ買收價格其ノ他ノ買收ノ條件ニ關スル裁定及認可ノ場合ニ之ヲ準用ス

第十四條 昭和十三年法律第七十八號第六條ノ規定ニ依リ日本發送電株式會社ノ承繼スル負擔及制限ハ遞信大臣ニ於テ公益上支障アリ、相互ニ兩立セズ其ノ他日本發送電株式會社ニ承繼セシムルヲ適當ナラズト認メ特ニ指定シタルモノ以外ノモノトス

第十五條 昭和十三年勅令第五百七十九號第八條第二項ノ規定ニ依リ日本發送電株式會社並ニ當該社債ノ委託會社及受託會社保證契約ヲ爲シタルトキハ遲滞ナク大藏大臣及遞信大臣ニ之ヲ届出ツベシ

附則

本令ハ昭和十三年法律第七十八號施行ノ日ヨリ之ヲ施行ス

繼ニ關スル條件ヲ記載シタル申請書ニ當事者連署ノ上左ノ書類ヲ添ヘ之ヲ遞信大臣ニ提出スベシ
一 承繼價格並ニ爲替相場及時價ノ變動ニ因ル元利支拂上ノ差損益ノ決濟方法ニ關スル説明書
二 承繼期日ガ日本發送電株式會社ノ設立又ハ増資ノ登記ノ日ニ非ザル場合ニ於ケル承繼ノ對價ノ決濟方法ニ關スル説明書

第十一條 第三條及第四條ノ規定ハ昭和十三年勅令第五百七十九號第六條第一項ノ規定ニ依リ裁定ノ場合ニ之ヲ準用ス
第十二條 昭和十三年法律第七十八號第四條ノ規定ニ依リ社債ノ承繼アリタルトキハ被承繼會社ハ當該社債ニ關スル信託證書、發行契約證書其ノ他信託契約ト同一ノ效力ヲ有スル契約證書及社債原簿ノ原本又ハ謄本其ノ他必要ナル書類ヲ日本發送電株式會社ニ引渡スベシ
日本發送電株式會社、被承繼會社及受託會社社債ノ承繼ニ關スル手續ヲ完了シタルトキハ引渡アリタルモノノ目錄及社債ノ承繼ニ關スル協定

昭和十三年勅令第五百七十九號第四條第一項ノ規定ニ依リ銀行又ハ信託會社ニ於テ爲ス供託事務ノ取扱手續ニ關スル件

昭和十四年三月 司法省令第五號

昭和十三年勅令第五百七十九號第四條第一項ノ規定ニ依リ銀行又ハ信託會社ニ於テ爲ス供託事務ノ取扱手續ニ付テハ大正十一年司法省令第四號ヲ準用ス

附則

本令ハ昭和十四年四月一日ヨリ之ヲ施行ス

昭和十三年勅令第五百七十九號第四條第一項ノ規定ニ依リ昭和十三年法律第七十八號第二條第一項第七十八號第二條第一項ノ供託事務ノ取扱ニ關スル件

昭和十四年三月 司法省令第六號

昭和十三年勅令第五百七十九號第四條第一項ノ規定ニ依リ昭和十三年法律第七十八號第二條第一項ノ供託事務ハ株式會社日本興業銀行及株式會社三井銀行ヲシテ左記場所ニ於テ之ヲ取扱ハシム

東京市麴町區丸ノ内一丁目八番地一

株式會社日本興業銀行

東京市日本橋區室町二丁目一番地一

株式會社 三井銀行

附則

本令ハ昭和十四年四月一日ヨリ之ヲ施行ス

(參照)

銀行ニ於テ爲ス供託法第一條ノ供託事務取扱ニ關スル件

大正十一年三月 司法省令第四號

銀行ニ於テ爲ス供託法第一條ノ供託事務取扱ニ關スル件左ノ通相定ム

一篇三類

銀行ニ於テ爲ス供託法第一條ノ供託事務取扱ニ關スル件

第一條 銀行ニ於テ爲ス供託法第一條ノ供託事務ノ取扱ハ本令ニ依ル
第二條 供託ヲ爲サムトスル者ハ第一號書式ノ供託書ニ通テ供託物ト共ニ銀行ニ提出スベシ但シ辦濟供託ニ付テハ第二號書式ノ供託通知書ヲ添付スベシ

- 一 供託者ノ氏名住所、官吏公吏其ノ職務上爲ス供託ニ付テハ其ノ官公職氏名及所屬官公署ノ名稱、代理人ニ依ル場合ニ於テハ其ノ代理人ノ氏名住所
 - 二 供託金額、有價證券ニ付テハ其ノ種類記號番號枚數券面額及拂込額
 - 三 供託ノ原因タル事實及法令ノ條項
 - 四 供託物ヲ受取ルベキ者ノ指定ヲ要スル場合ハ其ノ者ノ表示若之ヲ確知スルコト能ハザルトキハ其ノ事由
 - 五 反對給付ヲ受クルコトヲ要スル場合ハ其ノ反對給付ノ目的物ノ表示其ノ他供託物ヲ受取ルニ付テノ條件
- 第三條 銀行供託ヲ受理スベキモノト認ムルトキ

ハ供託書ノ一通ニ受領ヲ證シテ之ヲ供託者ニ交付スベシ

銀行前項ノ手續ヲ終リタルトキハ直ニ前條第一項ノ供託通知書ヲ債權者ニ發送スベシ

第四條 供託ノ目的タル有價證券ノ償還金、利息又ハ配當金ノ代供託又ハ附屬供託ヲ請求セムトスル者ハ第三號書式ノ代供託請求書又ハ附屬供託請求書ニ通テ銀行ニ提出スベシ

銀行前項ノ請求ヲ理由アリト認ムルトキハ代供託請求書又ハ附屬供託請求書ノ一通ニ受領ヲ證シテ之ヲ請求者ニ交付スベシ

第五條 供託物ノ還付ヲ受ケムトスル者ハ第四號書式ノ供託物還付請求書ニ左ニ掲グル書類ヲ添附シテ之ヲ銀行ニ提出スベシ

一 供託物受人ノ記載アル供託書

二 辨濟供託ニ在リテハ供託通知書

三 法令ニ依リテ定マリタル者ハ其ノ受取ルベキ事由ヲ證スルニ足ル書類

四 裁判ニ依リテ定マリタルトキハ執行力アル裁判ノ正本又ハ裁判所ノ命令書

五 反對給付ヲ爲スベキトキハ供託法第十條ノ

係人ニ對シ供託物ノ還付又ハ下戻ニ異議アラバ定ノ期間内ニ之ヲ述ブベキ旨ヲ公告スルコトヲ要ス

銀行ハ前項ノ期間經過後ニ非ザレバ供託物ノ還付又ハ下戻ヲ爲スコトヲ得ズ

前二項ノ規定ハ請求者ガ利害關係人ノ承諾書ヲ提出シタルトキハ之ヲ適用セズ

第九條 配當其ノ他供託物ノ分割拂渡ヲ爲スベキ場合ニ於テ供託者ハ第六號書式ノ支拂委託書ニ供託物受人ノ記載アル供託書ヲ添附シテ之ヲ銀行ニ送付シ分割拂渡ヲ受クベキ者ニ第七號書式ノ證明書ヲ交付スベシ

分割拂渡ヲ受クベキ者ガ前項ノ證明書ヲ提出シテ供託物拂渡ノ請求ヲ爲シタルトキハ銀行ハ第七條ノ規定ニ準ジ其ノ手續ヲ爲スベシ

第十條 保證金ニ代ヘテ有價證券ヲ供託シタル者利札ヲ受取ラムトスルトキハ第八號書式ノ供託有價證券利札請求書ヲ銀行ニ提出スベシ

銀行前項ノ請求ヲ理由アリト認ムルトキハ受領書ヲ徵シテ請求者ニ利札ヲ交付スベシ

第十一條 供託金ノ利息ハ元金ト同時ニ拂渡スベシ

規定ニ依ル證明書類

第六條 供託物ノ取戻ヲ爲サムトスル者ハ第五號書式ノ供託物取戻請求書ニ左ニ掲グル書類ヲ添附シテ之ヲ銀行ニ提出スベシ

一 供託物受人ノ記載アル供託書

二 債權者ガ供託ヲ受託セザル場合ニ於テハ其ノ旨ヲ記載シタル債權者ノ書面及供託ヲ有效ト宣告シタル確定判決ナキコトヲ證スル書面

三 民法第四百九十六條第二項ノ場合ニ該當セザルコトヲ證スル書面

四 供託ノ原因消滅シ又ハ供託ガ錯誤ニ出デタル場合ニ於テハ其ノ事實ヲ證スルニ足ル裁判ノ正本其ノ他ノ書面

第七條 銀行供託物ノ還付又ハ取戻ノ請求ヲ理由アリト認ムルトキハ供託書ト引換ニ供託物ノ還付又ハ下戻ヲ爲スベシ但シ内渡ノ場合ニ於テハ供託書ニ其ノ額ヲ記載シテ之ヲ請求者ニ返還スベシ

第八條 請求者ガ第五條及第六條ノ規定ニ依ル書類ヲ提出スルコト能ハザルトキハ銀行ハ利害關係

キモノトス但シ元金ノ受取人ト利息ノ受取人トヲ異ニスルトキハ元金拂渡ノ後利息ヲ拂渡スベシ

保證トシテ金錢ヲ供託シタル場合ニ於テ供託ガ一年以上繼續スルトキハ其ノ利息ハ毎年六月ニ於テ前月迄ニ生ジタル金額ヲ計算シ供託者又ハ之ヲ受取ルベキ者ニ拂渡スベシ

第十二條 前條第一項ノ利息ノ拂渡ヲ受ケムトスル者ハ第九號書式ノ供託金利息請求書、同條第二項ノ利息ノ拂渡ヲ受ケムトスル者ハ第十號書式ノ供託金利息請求書ヲ銀行ニ提出スベシ

銀行前項ノ請求ヲ理由アリト認ムルトキハ受領書ヲ徵シテ請求者ニ利息ヲ拂渡スベシ

附則

本令ハ大正十一年四月一日ヨリ之ヲ施行ス

第一號書式 (用紙半紙 紙數二枚以上ニ及ブ)

供託書 (金錢ト有價證券トハ各別ニ作成スルコト)

住所 供託者 何 某

(第三者ニ於テ供託スルトキハ供託者第三者ト記入スルコト)

一金何圓也

一篇三類 銀行ニ於テ爲ス供託法第一條ノ供託事務取扱ニ關スル件

又ハ
一何々公債證書額面何圓也(尚全額拂込未済ノモノハ其ノ拂込額ヲ記載スルコト)

何圓券何第何番又ハ何第何番ヨリ第何番マデ何枚
但シ何年何月又ハ何期渡以降利札付

又ハ
一何會社株券額面何圓也

又ハ
一何々
供託ノ原因タル事實

供託スベキ法令ノ條項
供託物ヲ受取ルベキ者ノ指定又ハ之ヲ確知シ得ザル事由

反對給付ノ目的物其ノ他供託物ヲ受取ルニ付テノ條件

裁判所其ノ他官廳ノ名稱及件名

右供託ス
年月日 右 何 某團

日本銀行宛
.....

受入書式

右受入ヲ了ス
年月日

日本銀行宛

奧書ノ式
前書ノ金額(有價證券)受領候也

年月日

住所 受取人 何 某團

日本銀行宛

内渡書式

一金何圓也

又ハ
一何々公債證書額面何圓也

何圓券何第何番又ハ何第何番ヨリ第何番マデ何枚

又ハ
一何會社株券額面何圓也

同上

一何々 同上

(種類多數ナルトキハ別ニ内譯書ヲ添付スルコトヲ得此ノ場合ニ於テハ別紙内譯書ノ通ト記入シ内譯書ト契印スルコト)

右年月日 日内渡ヲ了ス
年月日 日本銀行宛

第二號書式

供託通知書

一金何圓也

右ハ何々ノ事由ニ因リ日本銀行何店ニ供託致候間御受領相成度此段及通知候也

年月日 住所 何 某

住所 何 某殿

第三號書式

代供託請求書又ハ附屬供託請求書

一篇三類 銀行ニ於テ爲ス供託法第一條ノ供託事務取扱ニ關スル件

(代供託物ト附屬供託物トハ各別ニ作成スルコト)

供託番號第 號
一金何圓也

何々公債證書(何會社株券)何圓何年何月(何期)渡利息(配當金)(何年何月償還金)

前書ノ金額代供託(附屬供託)トシテ御受入相成度(別紙委任狀相添)及請求候也

年月日 住所 何 某團

日本銀行宛

受入書式
右受入ヲ了ス

年月日 日本銀行宛

奧書ノ式
前書ノ金額受領候也

年月日 住所

一篇三類 銀行ニ於テ爲ス供託法第一條ノ供託事務取扱ニ關スル件

六六

日本銀行宛
.....
何 某團

一何々
前書ノ金額(有價證券)何々ノ事由ニ因リ還付相
成度別紙供託書及證明書類相添及請求候也
年月日
住所
受取人 何 某團

内渡書式
内
一金何圓也
右年月日 日内渡ヲ了ス
年月日
日本銀行宛

日本銀行宛
.....
受取人 何 某團

第四號書式

供託物還付請求書 (供託書一通毎ニ作成スルコト)

供託番號第 號
一金何圓也
又ハ
一何々公債證書額面何圓也
何圓券何第何番又ハ何第何番ヨリ第何番マデ何枚
又ハ
一何會社株券額面何圓也
同 上

第五號書式

供託物取戻請求書 (供託書一通毎ニ作成スルコト)

供託番號第 號
一金何圓也
又ハ
一何々公債證書額面何圓也
何圓券何第何番又ハ何第何番ヨリ第何番マデ何枚
又ハ
一何會社株券額面何圓也
同 上
又ハ
一何會社株券額面何圓也
同 上
前書ノ金額(有價證券)何々ノ事由ニ因リ下戻相

成度別紙供託書及證明書類相添及請求候也

年月日
住所
供託者 何 某團
日本銀行宛

第六號書式

支拂委託書 (供託書一通毎ニ作成スルコト)

供託番號第 號
一金何圓也
又ハ
一何々公債證書額面何圓也
何圓券何第何番又ハ何第何番ヨリ第何番マデ何枚
又ハ
一何會社株券額面何圓也
同 上
又ハ
一何々
同 上
内
一金何圓也
又ハ

一何々公債證書額面何圓也
何圓券何第何番又ハ何第何番ヨリ第何番マデ何枚
又ハ
一何會社株券額面何圓也
同 上
及ハ
一何々
住所
受取人 何 某

内
一金何圓也
又ハ
一何々公債證書額面何圓也
何圓券何第何番又ハ何第何番ヨリ第何番マデ何枚
又ハ
一何會社株券額面何圓也
同 上
又ハ
一何々
住所
受取人 何 某
右ハ何々ノ事由ニ因リ内譯ノ通分割拂渡スコトラ

一篇三類 銀行ニ於テ爲ス供託法第一條ノ供託事務取扱ニ關スル件

六七

一篇三類 銀行ニ於テ爲ス供託法第一條ノ供託事務取扱ニ關スル件

要スルニ付別紙供託書相添及請求候也

年 月 日
住 所
日本銀行宛
供託者 何 某團

第七號書式

證明書
住 所
受取人 何 某

供託番號第 一 金何圓也
又ハ
一何々公債證書額面何圓也
何圓券何第何番又ハ何第何番ヨリ第何番マデ何枚
又ハ
一何會社株券額面何圓也 同 上
又ハ
一何々 同 上
右者前記ノ金額(有價證券)ノ拂渡ヲ受クベキモ

ノナルコトヲ證ス

年 月 日
住 所
供託者 何 某團

第八號書式

供託有價證券利札請求書
供託番號第 號
何年何月渡 何枚
一何々公債證書何圓券附屬利札 何枚
又ハ
一何々附屬利札 何枚
右及請求候也

年 月 日
住 所
日本銀行宛 何 某團
右受領候也
年 月 日
住 所

第九號書式

供託金利息請求書
供託番號第 號
供託金何圓ニ對スル利息支拂相成度及請求候也
年 月 日
住 所
受取人 何 某團

日本銀行宛 何 某團
一 金何圓也
(金何圓ニ對スル何年何月何日ヨリ何年何月何日ニ至ル迄ノ年何分何厘ノ割合ニ依ル利息)
右受領候也
年 月 日
住 所
受取人 何 某團
日本銀行宛

第十號書式

供託金利息請求書
供託番號第 號
供託金何圓(但シ何年何月何日供託受入濟)ニ對スル利息支拂相成度及請求候也
年 月 日
住 所
受取人 何 某團
一 金何圓也
(金何圓ニ對スル何年何月何日ヨリ何年何月何日ニ至ル迄ノ年何分何厘ノ割合ニ依ル利息)
右受領候也
年 月 日
住 所
受取人 何 某團
日本銀行宛

一篇三類 銀行ニ於テ爲ス供託法第一條ノ供託事務取扱ニ關スル件

日本發送電株式會社ニ承繼セシメザル負擔及制限ニ關スル件

昭和十四年三月 逓信省告示第八百七十七號

日本發送電株式會社法第四條及電力管理ニ伴フ社債處理ニ關スル法律第五條ノ規定ニ基キ移轉セラ
ル電力設備及其ノ附屬設備ヲ擔保トスル社債ニ
關シ原契約ニ從ヘバ日本發送電株式會社ニ課セラ
ルベキ負擔及制限ノ内左記事項ニ該當スルモノハ
電力管理法ニ依ル電力國家管理ノ目的及日本發送
電株式會社法ニ依ル日本發送電株式會社ノ使命ニ
顧ミ日本發送電株式會社ニ於テ承繼スルヲ不適當
トスルノミナラズ、日本發送電株式會社法及電力
管理ニ伴フ社債處理ニ關スル法律ノ定ムル所ニ依
リ社債權者ノ爲メニ適切有效ナル監督保護ヲ加ヘ
特ニ外債ニ付テハ政府ニ於テ其ノ元利支拂ヲ保證
スルニ付之ヲ存セシメ置クノ要ナキニ至リタルヲ
以テ日本發送電株式會社ニ承繼セシメザルコトト

- 一 社債權者ノ利益ヲ代表スル者又ハ其ノ指定シ若ハ承認ヲ與ヘタル者ニ於テ爲ス日本發送電株式會社ノ設備財產及帳簿書類並ニ事業ノ内容ニ關スル調査若ハ検査又ハ證明書ノ作成ニ付規定シタル事項
 - 二 前號ニ規定スル者ニ對スル報告書ノ提出ニ付規定シタル事項
 - 三 日本發送電株式會社ノ事業ノ運營及債務ノ負擔並ニ利益處分、資産銷却其ノ他會計ニ關スル制限ニ付規定シタル事項
- 右電力管理ニ伴フ社債處理ニ關スル法律施行規則第十四條ノ規定ニ依リ指定ス

第二篇 電氣事業關係

第一類 電氣供給事業及電氣鐵道事業

第一款 電氣事業法及關係勅令

電氣事業法(改正)

(昭和十三年四月法律第七十九號)

電氣事業法施行期日ノ件

(昭和七年十一月勅令第三百五十三號)

電氣事業法中改正法律施行期日ノ件

(昭和十四年三月勅令第六十四號)

電氣事業法施行令

(昭和七年十一月勅令第三百五十四號)

電氣委員會官制

(昭和十四年三月勅令第一百十六號)

電氣事業法

明治四十四年三月
法律第五十五號制定
昭和六年四月
法律第六十一號改正
昭和十三年四月
法律第七十九號改正

第一條 本法ニ於テ電氣事業ト稱スルハ左ニ掲グルモノヲ謂フ

- 一 一般ノ需用ニ應ジ電氣ヲ供給スル事業
- 二 一般運送ノ用ニ供スル鐵道又ハ軌道ノ動力ニ電氣ヲ使用スル事業
- 三 第一號又ハ前號ノ事業ニ電氣ヲ供給スル事業

第二條 本法ニ於テ電氣工作物ト稱スルハ電氣ノ供給又ハ使用ノ爲施設スル水路、貯水池、器具、機械、電線路其ノ他ノ工作物ニシテ電氣事業ノ用ニ供スルモノヲ謂フ

前項ニ於テ電線路ト稱スルハ電氣ノ傳送ニ用フル電氣導體及之ヲ支持シ又ハ保藏スル工作物ヲ謂フ

第三條 電氣事業ヲ營マントスル者ハ左ノ書類ヲ

具シ主務大臣ノ許可ヲ受クベシ

- 一 起業目論見書
 - 二 工事設計書
 - 三 工事費概算書
 - 四 事業上ノ收支概算書
- 電氣事業者前項ノ書類ニ掲グル事項中重要ナルモノヲ變更セントスルトキハ主務大臣ノ許可ヲ受クベシ

第四條 電氣事業者ハ主務大臣ノ指定スル期間内ニ工事施行ノ認可ヲ申請シ、工事ニ着手シ及其ノ事業ヲ開始スベシ

主務大臣ハ正當ノ事由アリト認ムル場合ニ限り前項ノ期間ノ伸長ヲ許可スルコトヲ得

第五條 電氣事業者ハ命令ノ定ムル所ニ依リ行政官廳ノ認可ヲ受クルニ非ザレバ工事ヲ施行シ又ハ電氣工作物ヲ使用スルコトヲ得ズ

第六條 電氣事業者ハ行政官廳ノ許可ヲ受ケ他人ノ土地ニ立入り電氣工作物ノ施設ニ關スル調査若ハ測量ヲ爲シ又ハ工事ノ爲他人ノ土地ニ立入ルコトヲ得此ノ場合ニ於テハ少クトモ五日前ニ市町村長ニ其ノ日時及場所ヲ通知シ市町村長ハ

之ヲ告示シ又ハ其ノ旨ヲ土地ノ占有者ニ通知スベシ

電氣事業者ハ電氣工作物ノ修理又ハ巡視ノ爲必要アルトキハ其ノ工作物ヲ施設シタル他人ノ土地又ハ建造物ニ立入ルコトヲ得但シ日没ヨリ日出迄ノ間ニ於テハ危險急迫ノ場合ニ非ザレバ占有者ノ意ニ反シテ邸宅又ハ建造物ニ立入ルコトヲ得ズ

第七條 電氣事業者ハ必要アルトキハ電線路ノ施設又ハ保守ニ障害ヲ及ボスベキ植物ヲ伐除シ又ハ移植スルコトヲ得

前項ノ場合ニ於テハ電氣事業者ハ植物ノ所有者ト協議スベシ協議調ハズ又ハ協議ヲ爲スコト能ハザルトキハ行政官廳ノ許可ヲ受ケ之ヲ伐除シ又ハ移植スルコトヲ得此ノ場合ニ於テハ電氣事業者ハ豫メ其ノ旨ヲ植物ノ所有者ニ通知スベシ危險急迫ノ場合ニ於テハ電氣事業者ハ前項ノ規定ニ拘ラズ直ニ植物ヲ伐除シ又ハ移植スルコトヲ得此ノ場合ニ於テハ遲滞ナク其ノ旨ヲ行政官廳ニ届出テ且植物ノ所有者ニ通知スベシ

第八條 電氣事業者ハ道路、橋梁、溝渠、河川、

堤防其ノ他公共ノ用ニ供セラルル土地ノ地上又ハ地中ニ電線路ヲ施設スル必要アルトキハ其ノ效用ヲ防ゲザル限度ニ於テ其ノ管理者ノ許可ヲ受ケテ之ヲ使用スルコトヲ得

前項ノ場合ニ於テハ電氣事業者ハ管理者ノ定ムル所ニ依リ使用料ヲ納ムベシ

管理者正當ノ事由ナクシテ第一項ノ許可ヲ拒ミタルトキ又ハ管理者ノ定メタル使用料ノ額ヲ不相當ナリトスルトキハ主務大臣ハ電氣事業者ノ申請ニ依リ使用ヲ許可シ又ハ使用料ノ額ヲ定ムルコトヲ得

前三項ノ規定ハ道路法ニ依ル道路及其ノ附屬物並ニ道路法第七條ノ規定ニ依リ同法ノ規定ヲ準用スル道路及其ノ附屬物ト爲ルベキモノニ關シテハ之ヲ適用セズ

第九條 電氣事業者ハ必要アルトキハ現在ノ使用方法ヲ防ゲザル限度ニ於テ他人ノ地上ノ空間若ハ地中ニ電線路ヲ施設シ又ハ建造物ノ存在セザル他人ノ土地ニ電線ノ支持物ヲ建設スルコトヲ得

電氣事業者前項ノ規定ニ依リ他人ノ土地ヲ使用

セントスル場合ニ於テハ其ノ所有者及占有者ト

協議スベシ協議調ハズ又ハ協議ヲ爲スコト能ハザルトキハ其ノ使用ノ範圍ヲ定メ豫メ地方官ノ許可ヲ受ケテ其ノ工事ニ着手スルコトヲ得此ノ場合ニ於テハ少クとも五日前ニ其ノ旨ヲ土地ノ所有者及占有者ニ通知スベシ

第十條 第六條、第七條及前條ノ場合ニ於テ現ニ生ジタル損失ハ電氣事業者之ヲ補償スベシ

前項ノ補償金額ハ當事者間ノ協議ニ依ル協議調ハズ又ハ協議ヲ爲スコト能ハザルトキハ許可ヲ爲シタル行政官廳之ヲ裁定ス裁定ニ不服アル者ハ其ノ通知ヲ受ケタル日ヨリ三月内ニ通常裁判所ニ出訴スルコトヲ得

行政官廳ハ必要アリト認ムルトキハ電氣事業者ヲシテ損失ノ補償ニ充ツベキ金額ヲ供託セシムルコトヲ得

第十一條 電線路ヲ施設シタル土地ノ近接地又ハ第九條ノ規定ニ依リ電線路ヲ施設シタル土地ノ所有者又ハ占有者ハ土地ノ使用方法ヲ變更スル爲必要アルトキハ命令ノ定ムル所ニ依リ電氣事業者ニ對シ障害ノ豫防又ハ除却ニ必要ナル方法

ヲ施スコトヲ請求スルコトヲ得

前項ノ工事ニ要スル費用ハ勅令ニ別段ノ定アル場合ヲ除クノ外電氣事業者ノ負擔トス但シ其ノ工事ヲ爲シタル後正當ノ事由ナクシテ豫定ノ變更ヲ爲サザルトキハ請求者ノ負擔トス

第十二條 電氣事業者ハ地中電氣工作物ヲ施設スル場合ニ於テ他人ニ屬スル地中電氣工作物ノ位置ヲ變更スル必要アルトキハ當該工作物ノ效用ヲ防ゲザル限度ニ於テ其ノ位置ヲ變更シ又ハ其ノ工作物ノ所有者ヲシテ其ノ變更ヲ爲サシムルコトヲ得

前項ノ場合ニ於テハ電氣事業者ハ工作物ノ所有者ト協議スベシ協議調ハズ又ハ協議ヲ爲スコト能ハザルトキハ命令ノ定ムル所ニ依リ主務大臣ノ許可ヲ受ケベシ

第十三條 電氣工作物相互間及電氣工作物ト其ノ他ノ工作物トノ間ニ於ケル障害防止ノ爲必要ナル施設ニ關スル事項ハ命令ヲ以テ之ヲ定ム

第十四條 前二條ノ規定スル工事又ハ施設ニ關スル費用ノ負擔、損失ノ補償其ノ他ノ事項ハ命令ヲ以テ定ムルモノヲ除クノ外當事者間ノ協議ニ

依ル協議調ハズ又ハ協議ヲ爲スコト能ハザルト
キハ主務大臣之ヲ裁定ス
電氣工作物ト其ノ他ノ工作物トノ間ニ關スル裁
定中負擔金額又ハ補償金額ニ付不服アル者ハ裁
定ノ通知ヲ受ケタル日ヨリ三月内ニ通常裁判所
ニ出訴スルコトヲ得

第十五條 電氣事業者ハ正當ノ事由アルニ非ザレ
バ電氣ノ供給ヲ拒ムコトヲ得ズ
電燈ノ光度、供給點ニ於テ保持スベキ電壓、周
波數、電氣工作物其ノ他供給業務ニ關スル事項
ハ命令ヲ以テ之ヲ定ム

第十六條 電氣事業者ハ主務大臣ノ許可ヲ受ケル
ニ非ザレバ供給事業ノ全部又ハ一部ヲ休止シ又
ハ廢止スルコトヲ得ズ
第一條第一號又ハ第三號ノ電氣事業會社ノ解散
ノ決議又ハ總社員ノ同意ハ主務大臣ノ認可ヲ受
ケルニ非ザレバ其ノ效力ヲ生ゼズ

第十七條 電氣事業者電氣料金其ノ他供給條件ヲ
設定シ又ハ變更セントスルトキハ命令ノ定ムル
所ニ依リ主務大臣ノ認可ヲ受ケベシ
主務大臣ハ公益上必要アリト認ムルトキハ電氣

事業者ニ對シ電氣料金其ノ他供給條件ニ關シ必
要ナル命令ヲ爲スコトヲ得

第十八條 第一條第一號又ハ第三號ノ電氣事業會
社ハ事業擴張ノ場合ニ於テ主務大臣ノ認可ヲ受
ケ其ノ事業ニ屬スル電氣工作物施設ノ費用ニ充
ツル爲メ株金全額拂込前ト雖モ其ノ資本ヲ增加ス
ルコトヲ得

第十九條 第一條第一號又ハ第三號ノ電氣事業會
社ハ主務大臣ノ認可ヲ受ケ其ノ事業ニ屬スル電
氣工作物施設ノ費用ニ充ツル爲メ商法第二百條ノ
規定ニ依リ制限ヲ超エテ社債ヲ募集スルコトヲ
得但シ社債ノ總額ハ拂込ミタル株金額ノ二倍ヲ
超ユルコトヲ得ズ
最終ノ貸借對照表ニ依リ會社ニ現存スル財産ガ
拂込ミタル株金額ニ滿タザルトキハ前項ノ規定
ヲ適用セズ

第一項ノ規定ニ依リ募集スル社債ニ付テハ工場
抵當法ニ依リ會社ノ事業ニ屬スルモノヲ抵當ト
爲スコトヲ要ス但シ特別ノ事情アル場合ニ於テ
主務大臣其ノ必要ナシト認メタルトキハ此ノ限
ニ在ラズ

第二十條 電氣事業者ハ命令ノ定ムル所ニ依リ主
任技術者ヲ選任シ技術ニ關スル事項ヲ擔任セシ
ムベシ

主務大臣ハ主任技術者ガ其ノ職務ヲ怠リ又ハ其
ノ職務ヲ行フニ當リ不當ナル行爲ヲ爲シタルト
キハ其ノ解任ヲ命ズルコトヲ得

第二十一條 第一條第一號又ハ第三號ノ電氣事業
會社ハ命令ノ定ムル所ニ依リ主務大臣ノ認可ヲ
受ケルニ非ザレバ他ノ事業ヲ營ムコトヲ得ズ

第二十二條 電氣事業ノ會計ニ關スル事項ハ命令
ヲ以テ之ヲ定ム

第二十三條 行政官廳ハ電氣事業者ニ對シ電氣工
作物及其ノ工事並ニ業務及財産ノ狀況ニ關シ檢
査ヲ爲シ又ハ報告ヲ爲サシムルコトヲ得

主務大臣ハ電氣工作物及其ノ工事、業務並ニ減
價銷却其ノ他會計ニ關シ電氣事業者ニ對シ改
築、改善、供給ノ擴充其ノ他監督上必要ナル事
項ヲ命ズルコトヲ得

第二十四條 主務大臣ハ公益上必要アリト認ムル
場合ニ於テハ電氣設備ノ效用ヲ増進シ又ハ電氣
ノ需給ヲ調節スル爲メ電氣事業者ニ對シ電氣工作



第二十七條 左ノ場合ニ於テハ第三條ノ許可ハ當該範圍ニ付其ノ效力ヲ失フ

一 指定ノ期間内ニ工事施行ノ認可ヲ申請セズ、工事ニ着手セズ又ハ事業ヲ開始セザルトキ

二 工事施行ノ認可ナキトキ

三 電氣設備ガ日本發送電株式會社法第四條ニ規定スル出資ニ因リ日本發送電株式會社ノ所有ニ歸シタルトキ

四 供給事業ノ全部又ハ一部ニ付廢止ノ許可ヲ受ケタルトキ

五 電氣事業會社ガ解散シタルトキ

第二十八條 主務大臣ハ左ノ場合ニ於テ第三條ノ許可ノ全部若ハ一部ヲ取消シ又ハ會社ノ取締役其ノ他ノ役員ノ改任ヲ命ズルコトヲ得

一 電氣事業者ガ法令若ハ法令ニ基キテ爲ス處分又ハ許可若ハ認可ニ付シタル條件ニ違反シタルトキ

二 電氣事業者ガ其ノ供給區域内ノ一部分ニ供給ヲ開始シタル後久シキニ互リ其ノ殘餘部分ニ對シ電線路其ノ他供給上必要ナル設備ヲ爲

サザルトキ
三 電氣事業者ガ公益ヲ害スル行爲ヲ爲シタルトキ

主務大臣ハ前項第一號ノ場合ニ電氣事業者ノ計算ニ於テ他ノ電氣事業者ヲシテ必要ナル施設又ハ事業ノ管理ヲ爲サシムルコトヲ得

第二十九條 國ハ公益上ノ必要ニ因リ第一條第一號又ハ第三號ノ事業ヲ買收スルコトヲ得

公共團體ハ公益上ノ必要ニ因リ主務大臣ノ許可ヲ受ケテ前項ノ事業ノ買收ヲ爲スコトヲ得

前二項ノ規定ニ依リ事業ノ一部ヲ買收セラレルニ因リテ殘存事業ノ全部又ハ一部ニ付事業ヲ繼續スルコト能ハザルトキハ電氣事業者ハ國又ハ公共團體ニ對シ殘存事業ノ全部又ハ一部ノ買收ヲ請求スルコトヲ得

前三項ノ規定ニ依ル買收價格、買收範圍其ノ他買收ノ條件ハ當事者間ノ協議ニ依ル協議調ハズ又ハ協議ヲ爲スコト能ハザルトキハ主務大臣之ヲ裁定ス

前項ノ裁定中買收價格ニ付不服アル者ハ裁定ノ通知ヲ受ケタル日ヨリ三月内ニ通常裁判所ニ出

訴スルコトヲ得

第三十條 第一條ニ掲グル事業ヲ除クノ外電氣施設ヲ爲スモノニ關スル規定ハ命令ヲ以テ之ヲ定ム

前項ニ規定スルモノノ中重要ナル産業又ハ公共ノ利益ト爲ルベキ事業ノ爲電氣ヲ供給又ハ使用スル事業ニ關シテハ勅令ノ定ムル所ニ依リ本法ヲ準用ス

第三十一條 國ニ於テ電氣事業ヲ營マントスルトキハ當該官廳ハ主務大臣ト協議スベシ第三條第二項ノ事項ヲ變更セントスルトキ亦同ジ

國ニ於テ營ム電氣事業ニ關シテハ第三條乃至第五條、第十五條乃至第二十三條、第二十五條乃至前條及第三十五條乃至第三十八條ノ規定ヲ適用セズ

第三十二條 第二十四條第一項、第二十六條ノ二又ハ第二十八條第一項ノ規定ニ依ル命令又ハ處分其ノ他電氣事業ニ關スル重要事項ニ付主務大臣ノ諮問ニ應ズル爲電氣委員會ヲ置ク

第三十三條 電氣工作物ヲ損壞シ、之ニ物品ヲ接

觸シ又ハ其ノ他ノ方法ヲ以テ電氣ノ供給又ハ使用ヲ妨害シタル者ハ五年以下ノ懲役又ハ三千圓以下ノ罰金ニ處ス

前項ノ未遂罪ハ之ヲ罰ス

第三十四條 電氣事業者ノ承諾ヲ得ズシテ濫ニ電氣工作物ノ施設ヲ變更シタル者ハ五百圓以下ノ罰金又ハ科料ニ處ス

第三十五條 本法若ハ本法ニ基キテ發スル命令ニ依リ許可若ハ認可ヲ受ケテ爲スベキ事項ヲ之ヲ受ケズシテ爲シタル者又ハ第十七條第二項若ハ第二十四條第一項ニ依ル命令ニ違反シタル者ハ二千圓以下ノ罰金ニ處ス

第三十六條 電氣事業者左ノ各號ノ一ニ該當スルトキハ五百圓以下ノ罰金ニ處ス

一 第十五條第一項ノ規定ニ違反シタルトキ
二 正當ノ事由ナクシテ第二十三條ノ規定ニ依ル検査ヲ拒ミ、妨ゲ若ハ忌避シ又ハ報告ヲ爲サズ若ハ虛偽ノ報告ヲ爲シ其ノ他行政官廳ノ命シタル事項ヲ爲サザルトキ

第三十七條 電氣事業者ハ其ノ代理人、戶主、家族、雇人其ノ他ノ從業者ガ其ノ業務ニ關シ本法

若ハ本法ニ基キテ發スル命令又ハ之ニ基キテ爲ス處分ニ違反シタルトキハ自己ノ指揮ニ出デザルノ故ヲ以テ其ノ處罰ヲ免ルルコトヲ得ズ

第三十八條 本法又ハ本法ニ基キテ發スル命令ニ依リ電氣事業者ニ適用スベキ罰則ハ電氣事業者法人ナルトキハ取締役其ノ他法人ノ業務ヲ執行スル役員ニ、未成年者又ハ禁治産者ナルトキハ其ノ法定代理人ニ之ヲ適用ス但シ營業ニ關シ成年者ト同一ノ能力ヲ有スル未成年者ニ付テハ此ノ限ニ在ラズ

附則

本法施行ノ期日ハ勅令ヲ以テ之ヲ定ム

本法ニ依リ新ニ許可又ハ認可ヲ受ケベキモノト爲リタル事項ニシテ本法施行ノ際現ニ存スルモノハ之ヲ本法ニ依リ許可又ハ認可ヲ受ケタルモノト看做ス

附則

本法施行ノ期日ハ勅令ヲ以テ之ヲ定ム

(昭和十三年四月法律第七十九號)
勅令第三百五十四號

電氣事業法施行期日ノ件

昭和七年十一月
勅令第三百五十三號

昭和六年法律第六十一號ハ昭和七年十二月一日ヨリ之ヲ施行ス

電氣事業法中改正法律施行期日ノ件

昭和十四年三月
勅令第六十四號

昭和十三年法律第七十九號ハ昭和十四年四月一日ヨリ之ヲ施行ス

電氣事業法施行令

昭和七年十一月
勅令第三百五十四號

第一條 電氣事業法第六條第一項及第七條ノ行政官廳ハ地方長官トシ府縣支廳及北海道廳支廳ノ管轄區域ニ在リテハ支廳長トス

第二條 電氣事業法第八條第三項ノ主務大臣ハ內務大臣及遞信大臣トス

第三條 電氣工作物ヲ施設又ハ變更スル爲電氣事業法第十一條第一項ノ規定ニ依リ請求ヲ爲シタル場合ニ於テハ同條同項ノ工事ニ要スル費用ノ負擔ハ當事者間ノ協議ニ依ル協議調ハズ又ハ協議ヲ爲スコト能ハザルトキハ遞信大臣之ヲ裁定ス

第四條 電氣事業者ガ公共團體ナル場合ニ於テ遞信大臣電氣事業法第十七條第一項ノ規定ニ依リ電氣供給規程ノ設定又ハ變更ニ付處分ヲ爲サントスルトキハ內務大臣ニ協議スベシ遞信大臣同條第二項ノ規定ニ依リ命令ヲ爲サントスルトキ亦同ジ

第五條 電氣事業法第二十三條第一項ノ行政官廳ハ遞信大臣及遞信局長トス

地方長官(東京府ニ在リテハ警視總監)ハ保安上必要アル場合ニ於テハ電氣事業法第二十三條第一項ノ規定スル權限ヲ行フコトヲ得但シ財産ノ狀況ニ關シテハ此ノ限ニ在ラズ

第六條 電氣事業法第二十九條ノ規定ニ依リ公共團體ガ電氣事業ノ買収ヲ爲ス場合ニ於テ遞信大臣同條ノ規定ニ依ル處分ヲ爲サントスルトキハ內務大臣ニ協議スベシ

第七條 電氣事業法第三十條第二項ノ規定ニ依リ電氣事業法第三十條第二項ノ規定ニ依リ前項ノ認定ヲ受ケタル事業ニ準用スルハ同法第二條、

第五條乃至第十四條、第二十三條(電氣工作物及其ノ工事ニ關スル事項ニ限ル)、第二十四條及第三十二條乃至第三十八條トス

遞信大臣ニ於テ第一項ノ規定ニ依リ認定ヲ爲シタルトキハ事業者、事業ノ種類及事業地ヲ官報ニ公告スベシ其ノ公告事項ニ變更ヲ生ジタルト

キ亦同ジ

第八條 遞信大臣ハ前條第一項ノ規定ニ依ル認定ガ計畫ノ變更ニ因リ其ノ必要ナキニ至リタルトキ又ハ事業者ガ指定ノ期間内ニ電氣施設ノ認可ヲ申請セズ若ハ久シキニ亘リ電氣施設ヲ爲サザルトキハ其ノ認定ヲ取消スコトヲ得

第九條 第七條ノ規定ニ依リ認定ヲ受ケタルモノノ中國ニ於テ營ム事業ニ關シテハ同條第二項ノ規定ニ拘ラズ電氣事業法第五條、第二十三條及第三十五條乃至第三十八條ノ規定ヲ準用セズ

附則

本令ハ昭和七年十二月一日ヨリ之ヲ施行ス
明治四十四年勅令第二百三十六號及第二百三十七號ハ之ヲ廢止ス
從前ノ規定ニ依リテ受ケタル電氣事業法準用事業ノ認定ハ之ヲ本令ニ依リテ受ケタルモノト看做ス

電氣委員會官制

昭和七年十一月
勅令第三百五十五號
昭和十三年五月
勅令第三百六十八號改正
昭和十四年三月
勅令第四百十六號改正

第一條 電氣委員會ハ遞信大臣ノ監督ニ屬シ其ノ諮問ニ應ジ左ニ掲グル事項ヲ調査審議ス

一 電氣事業法第二十四條第一項、第二十六條ノ二又ハ第二十八條第一項ノ規定ニ依ル命令又ハ處分

二 特定供給ノ許可ノ基準ニ關スル事項

三 電氣料金認可ノ基準ニ關スル事項

四 電氣事業法及之ニ基ク命令ニ依リ遞信大臣ノ裁定スベキ重要事項

五 其ノ他電氣事業法施行ニ關スル重要事項

第二條 委員會ハ前條ノ事項ニ付遞信大臣ニ建議スルコトヲ得

第三條 委員會ハ會長一人委員十五人以内ヲ以テ之ヲ組織ス

第四條 會長ハ遞信大臣ヲ以テ之ニ充ツ

委員ハ左ニ掲グル者ヲ以テ之ニ充ツ

一 關係各廳高等官 七人以内

一 學識經驗アル者 八人以内

委員ハ遞信大臣ノ奏請ニ依リ内閣ニ於テ之ヲ命ズ

第二項第二號ニ掲グル委員ノ任期ハ三年トス

第五條 會長ハ會務ヲ總理ス

會長事故アルトキハ會長ノ指名シタル委員其ノ職務ヲ代理ス

第六條 委員會ハ必要アリト認ムルトキハ遞信大臣ヲ經テ電氣事業ニ關シ學識經驗アル者其ノ他適當ト認ムル者ヨリ意見書ヲ徵シ又ハ其ノ出席ヲ求メテ意見ヲ聽クコトヲ得

第七條 委員會ニ幹事ヲ置ク遞信大臣ノ奏請ニ依リ遞信部内高等官ノ中ヨリ内閣ニ於テ之ヲ命ズ

幹事ハ會長ノ指揮ヲ承ケ庶務ヲ整理ス

第八條 委員會ニ書記ヲ置ク遞信部内判任官ノ中ヨリ遞信大臣之ヲ命ズ

書記ハ會長及幹事ノ指揮ヲ承ケ庶務ニ從事ス

附則

本令ハ昭和七年十二月一日ヨリ之ヲ施行ス

附則

(昭和十三年五月勅令第三百六十八號)

本令ハ昭和十三年五月二十四日ヨリ之ヲ施行ス

附則

(昭和十四年四月勅令第百十六號)

本令ハ昭和十四年四月一日ヨリ之ヲ施行ス

第二篇 電氣事業關係

第一類 電氣供給事業及電氣鐵道事業

第二款 電氣事業法施行規則並ニ關係省令及告示

電氣事業法施行規則

(昭和十四年四月省令第六十六號改正)

電氣事業法第九條(改正法第八條)ニ依ル使用許可並ニ使用料決定申請規則

(明治四十四年九月遞信省令第二十九號)

發電用汽機汽罐取締規則

(昭和十四年四月遞信省令第十七號)

發電所高堰堤規則

(昭和十四年四月遞信省令第十八號)

電氣料金其ノ他供給條件設定認可ニ關スル臨時措置ニ關スル件

(昭和十二年十一月遞信省令第九十六號)

電氣事業法施行規則第五十九條ノ規定ニ依ル標準光度及標準光束ノ件

(昭和七年十一月遞信省告示第二千二百二十號)

電氣事業法施行規則第七十一條ノ規定ニ依ル標旗及標燈樣式ノ件

(昭和七年十一月遞信省告示第二千二百二十一號)

電氣事業法施行規則第九十條ノ規定ニ依ル電氣事業報告書様式ニ關スル件
(昭和七年十一月遞信省告示第二千二百二十二號)

汽機汽罐主任者技能認定ニ關スル件
(昭和十年五月遞信省告示第千五百五十三號)

堰堤主任者技能認定ニ關スル件
(昭和十年六月遞信省告示第千六百二十一號)

電氣事業検査吏員證票ニ關スル件
(昭和七年十一月遞信省告示第二千二百二十三號改正)

電氣事業検査吏員證票取扱規程
(昭和十四年四月遞信省公達第四百三十三號)

電氣事業法施行規則第四百條ノ規定ニ依ル發電及送電
(昭和七年十一月遞信省告示第二千二百二十四號)

豫定計畫資料様式ニ關スル件

電氣事業法施行規則

昭和七年十一月
 遞信省令第五十二號
 昭和十四年四月
 遞信省令第十六號改正

目次

第一章 事業ノ創設及變更

第二章 工事

 第一節 工事施行

 第二節 電氣工作物使用

第三章 電氣工作物施設ニ關スル權利義務並ニ
 裁定

第四章 主任技術者

第五章 業務

 第一節 供給業務

 第二節 保安業務

 第三節 電氣料金其ノ他供給條件

 第四節 諸般ノ業務

第六章 検査

第七章 事業設備統制

二篇一類二款 電氣事業法施行規則

第八章 事業ノ移轉及廢止

第九章 國ニ於テ營ム電氣事業

第十章 雜則

第十一章 罰則

附則

電氣事業法施行規則

第一章 事業ノ創設及變更

第一條 電氣事業經營許可ノ申請書ニハ左ノ書類
 ヲ添ヘ之ヲ遞臣大臣ニ提出スベシ

一 會社發起人ニ在リテハ定款

二 會社ニ在リテハ定款、會社登記簿ノ謄本及
 電氣事業經營ニ關スル株主總會ノ決議錄又ハ
 總社員ノ同意書ノ謄本並ニ財產目錄、貸借對
 照表及損益計算書 現ニ電氣事業ノ經營ヲ目的トスル
 モノニ在リテハ電氣事業經營ニ關
 スル株主總會ノ決議錄又ハ總社
 員ノ同意書ノ謄本ヲ以テ足ル

三 組合ニ在リテハ其ノ契約書ノ謄本並ニ財產
 目錄、貸借對照表及損益計算書

四 公共團體ニ在リテハ電氣事業經營ニ關スル
 議會ノ決議要領書

- 五 水力ヲ原動力ニ使用セントスルモノニ在リテハ發電水力ノ使用ニ關スル當該官廳ノ許可書及命令書ノ謄本、未ダ其ノ許可ヲ受ケザルモノニ在リテハ其ノ申請書ヲ當該官廳ニ提出シタルコトヲ記載シタル書面
 - 六 他ヨリ受電スル電力ニ依リ電氣事業ヲ經營セントスルモノニ在リテハ其ノ供給者トノ契約書ノ謄本
 - 七 電氣鐵道事業（電氣事業法第一條第二號ノ事業ヲ謂フ以下之ニ同ジ）ニ在リテハ地方鐵道免許狀又ハ軌道特許狀及命令書ノ謄本、未ダ其ノ免許又ハ特許ヲ受ケザルモノニ在リテハ其ノ申請書ヲ當該官廳ニ提出シタルコトヲ記載シタル書面
 - 八 供給關係 第二條第四號又ハ第四條第二號ノ供給關係ヲ設定セントスルモノニ在リテハ受電者トノ契約書ノ謄本
- 第二條 電氣事業法第一條第一號ノ事業ノ起業目論見書ニハ左ノ事項ヲ記載スベシ**
- 一 商號又ハ名稱及主タル事務所ノ設置地
 - 二 目的 電燈又ハ電力供給ノ區別ヲ記載スベシ

- 三 供給區域 特殊ノ事由アル場合ヲ除クノ外市町村ノ行政區劃ニ依リ之ヲ設定スベシ
 - 四 供給關係（電氣事業者又ハ特殊ノ事由ニ因リ供給區域外ノ需用者ニ供給スル場合） 受電者地點（道府縣郡市町村名及地番ヲ記載スベシ）ニ付之ヲ設定スベシ其ノ地點が發電所又ハ變電所内ナルトキハ其ノ名稱ヲ附記
 - 五 事業資金ノ總額及其ノ出資ノ方法
- 第三條 電氣鐵道事業ノ起業目論見書ニハ左ノ事項ヲ記載スベシ**
- 一 商號又ハ名稱及主タル事務所ノ設置地
 - 二 電氣鐵道ノ種類 地方鐵道又ハ軌道ノ區別ヲ記載スベシ
 - 三 電氣鐵道ノ起終點及經過地 道府縣郡市町村名ヲモ記載スベシ 竝ニ互長
ニ在リテハ地番ヲモ記載スベシ
 - 四 平面圖 縮尺二萬五千分ノ一以上（市街地ノ部分ハ別ニ縮尺二千五百分ノ一以上）ノモノヲ添附スベシ トシ電氣鐵道ノ位置（單線、複線等ノ別）、其ノ經過スル道府縣郡市町村ノ境界及名稱、地勢、主要ナル市街、村落、停車場ノ位置ヲ附記

置及名稱、電氣鐵道ノ位置ヨリ凡二百メートル以內ニ在リテハ軌道又ハ軌道ノ位置ヲ記載スベシ

第四條 事業資金ノ總額及其ノ出資ノ方法

論見書ニハ左ノ事項ヲ記載スベシ

- 一 商號又ハ名稱及主タル事務所ノ設置地
- 二 供給關係 第二條第四號ノ區別ヲ記載スベシ

平面圖 第二條第四號ノ添附スベシ

第五條 電氣供給事業（電氣事業法第一條第一號）

又ハ第三號ノ事業ヲ謂フ以下之ニ同ジノ工事設計書ニハ左ノ事項ヲ記載スベシ

- 一 總出力 常時出力（一年ヲ通ジ連續使用シ得ルモノヲ謂フ）、常時尖頭出力（一年ヲ通ジ毎日一定時期ヲ限リ使用シ得ルモノヲ謂フ）、特殊出力（一年ノ内一定時期ヲ限リ使用シ得ルモノニシテ何時迄電ヲ停止シ若ハ制限スルモ支障ナキ特殊ノ用途ニ充ツルモノヲ謂フ）、補給出力（瀉水時ニ於ケル不足電力ノ補給ニ供スルモノヲ謂フ）、豫備出力（故障時等ニ於ケル不足電力ノ補給ニ充ツルモノヲ謂フ）、別毎ニ水力、火力、受電ノ別及其ノ合計ヲ記載シ補給出力ニ依リ特殊出力ヲ常時出力トシテ使用セントスル場合ニ於テハ合成シタル出力及其ノ算出ノ根據ヲ記載スベシ

融通出力 供給者ニ供給餘力アル場合及最大出力 各發電所及受電地點ニ於ケル最大ノ出力ノ合計ヨリ補給出力ヲ豫備出力及融通出力ヲ控除シタルモノヲ謂フ

二 發電設備 記載スベシ

- (一) 發電所ノ名稱及位置 道府縣郡市町村名ヲ記載シ火力發電所ニ在リテハ地番ヲモ記載スベシ
- (二) 原動力 水力、汽力、内燃力ノ別、水力ニ在リテハ河川又ハ湖沼名、取水口及放水口ノ位置、使用水量（常時、特殊等ノ區別ニ依ル）、有效落差、理論水力、汽力又ハ内燃力ニ在リテハ其ノキロワット數ヲ記載スベシ
- (三) 發電所ノ出力 常時出力、特殊出力、補給出力、豫備出力（豫想負荷曲線圖ヲ添附スベシ）及最大尖頭出力ヲ記載スベシ
- (四) 周波數
- 三 受電設備 受電地點毎ニ
 - (一) 受電地點 道府縣郡市町村名及地番ヲ記載スベシ其ノ名稱ヲ附記スベシ及供給者

- (一) 受電地點ノ出力 前號(三)ニ準ズル出力及融通出力ヲ記載スベシ
- (二) 周波數
- 四 送電設備 送電線路毎ニ記載スベシ
 - (一) 送電線路ノ名稱、區間 連絡ヲ有スル發電所、受電地點、變電所等ヲ記載ス
 - (二) 電氣方式 直流、交流、相及最大電壓
 - (三) 電線路ノ種類 架空線、地中線、水底線ノ別ヲ記載スベシ
- 五 變電設備 變電所毎ニ記載スベシ
 - (一) 變電所ノ名稱及位置 道府縣郡市町村名ヲ記載スベシ
 - (二) 變電所ノ出力 電氣方式又ハ電壓ヲ異ニスルモアルトキハ各別ニ記載スベシ
 - (三) 配電設備
 - (一) 配電線路ノ經過地 供給區域外ノ部分ニ付道府縣郡市町村名ヲ記載スベシ
 - (二) 電氣方式 直流、交流、相及最大電壓 特別高壓、低壓ニ區別記載スベシ

- (三) 電線路ノ種類 架空線、地中線、水底線ノ別ヲ記載スベシ
- (四) 需用者ノ端子電壓 電燈、電動機其ノ他電力裝置ノ端子電壓ヲ記載スベシ
- 前項ノ工事設計書ニハ送電系統圖 第九號様式ニシテ及平面圖 縮尺五萬分ノ一以上トシ發電所、受電地點、變電所ノ位置、電線路中心線並ニ其ノ經過スル道府縣郡市町村ノ境界及名稱、地勢、主要ナル市街、村落、鐵道、軌道等ヲ記載スベシ 添付スベシ 但シ平面圖ニ付テハ其ノ事項ヲ第二條又ハ第四條ノ平面圖 縮尺五萬分ノ一以上ニ 中ニ記載スルトキハ之ヲ省略スルコトヲ得
- 第六條 電氣鐵道事業ノ工事設計書ニハ前條第一項第一號乃至第五號ノ事項ノ外左ノ事項ヲ記載スベシ
 - 一 饋電線路
 - (一) 饋電線路ノ經過地 電氣鐵道線路ニ達スル部分ニ付道府縣郡市町村名ヲ記載スベシ
 - (二) 電線路ノ種類 架空線、地中線、水底線ノ別ヲ記載スベシ
 - 二 電氣鐵道方式 電氣鐵道線路毎ニ區別シ直流、交流相、式、鋼索式其ノ他方式 及電車線又ハ第三軌條ノ電

- 壓電氣鐵道線路毎ニ區別記載スベシ
- 前項ノ工事設計書ニハ前條第二項ノ圖面ヲ添附スベシ但シ平面圖ニ付テハ第三條ノ平面圖中ニ記載スルトキハ之ヲ省略スルコトヲ得
- 第七條 工事費概算書ハ第一號様式、事業上ノ收支概算書ハ第二號様式ニ依リテ之ヲ調製スベシ
- 前項ノ工事費概算書ハ第十三條第一項ノ規定ニ依リ電氣廳長官ニ工事施行ノ認可ヲ申請スル場合ニ於テハ工事費豫算書ヲ以テ之ニ代フルコトヲ得但シ同條第二項ノ場合ニ於テハ此ノ限ニ在ラズ
- 第八條 電氣事業法第三條第二項ノ規定ニ依リ許可ヲ受ケベキ事項ハ起業目論見書又ハ工事設計書中左ニ掲グルモノトス
 - 一 目的
 - 二 供給區域
 - 三 供給關係
 - 四 電氣鐵道ノ起終點 道府縣郡市町村軌道ニ在リテハ道府縣郡市町村及地番 又ハ經過地 道府縣郡市町村
 - 五 發電設備 發電所ノ位置又ハ出力(二)ノ變更ニ限ル

- 六 受電設備 受電地點又ハ供給者
- 七 送電設備 送電線路ノ區間又ハ經過地(經過地ニ在リテハ之ヲ削除スル場合ヲ除ク)
- 八 變電設備 變電所ノ位置
- 九 配電線路又ハ饋電線路ノ經過地 削除スル場合ヲ除ク
- 前項ノ事項變更許可ノ申請書ニハ關係ノ書類圖面 事業ヲ開始シタル後供給區域ヲ擴張セシムルトキハ供給餘力調整ヲ添付スベシ 具シ之ヲ遞信大臣ニ提出スベシ
- 前二項ノ規定ハ第二十二條ノ規定ニ依リ認可ヲ受ケベキ場合ニ之ヲ適用セズ
- 第九條 電氣事業法第三條ノ許可ヲ受ケタル後工事施行ノ認可ヲ受ケル前ニ於テ工事設計書中左ノ事項ヲ變更スル場合ニ於テハ其ノ變更ヲ必要トスル事由及新舊ヲ對照シタル書面並ニ關係ノ書類圖面ヲ具シ變更事項ニ基ク工事施行ノ認可ヲ申請スベシ
 - 一 總出力
 - 二 發電設備 發電所ノ原動力、出力(二)初末 變更ニ限ル 又ハ周波數
 - 三 受電設備 受電地點ノ出力又ハ周波數
 - 四 送電設備 送電線路ノ電氣方式、最大電壓又ハ電線路ノ種類

五 配電設備ノ電氣方式、最大電壓又ハ需用者
六 電氣鐵道方式又ハ電車線若ハ第三軌條ノ電

第十條 第一條第五號若ハ第七號ノ書類ニ記載シタル事項ニ變更ヲ生ジタルトキ又ハ工事設計書中前二條ニ掲グルモノヲ除ク他ノ事項ニ變更ヲ生ジタルトキハ遲滯ナク其ノ旨ヲ逓信大臣ニ届出ヅベシ

第十一條 第一條、第八條第二項又ハ前條ノ規定ニ依ル申請書又ハ届書ヲ提出スル場合ニ於テハ同時ニ其ノ副本ヲ事業地ヲ管轄スル地方長官及逓信局長ニ提出スベシ
前項ノ規定ハ電氣事業開始期間伸長許可ノ申請書ヲ逓信大臣ニ提出スル場合ニ之ヲ準用ス

第二章 工 事
第一節 工事施行

第十二條 電氣事業法第三條ノ許可ニ伴フ工事ヲ施行セントスルトキハ電氣廳長官ニ認可ヲ申請スベシ但シ電氣供給用ニシテ使用電壓三萬五千ボルト以下ノモノニ關シテハ發電所ヲ設置セ

ズ又ハ第九條ニ掲グル事項ヲ變更セザル場合ニ限リ所轄逓信局長ニ認可ヲ申請スベシ
前項ノ規定ハ高壓又ハ低壓ノ配電工事ニ電力供給ノスル供給區域ニ對ニシテ關係ノ發電所、受電地點、變電所等ニ付工事施行ノ認可ヲ受ケタルモノニ關シテハ第九條ニ掲グル事項ヲ變更セザル場合ニ限リ之ヲ適用セズ此ノ場合ニ於テハ工事着手前其ノ旨ヲ所轄逓信局長ニ届出ヅベシ

第十三條 前條ノ規定ニ依ル工事施行認可ノ申請ハ電氣事業法第三條ノ許可ノ申請ト同時ニ之ヲ爲スコトヲ得
工事ノ全部ニ付一時ニ前條ノ規定ニ依ル工事施行ノ認可ヲ申請スルコト能ハザルトキハ其ノ事由ヲ具シ分割シテ認可ヲ申請スルコトヲ得

第十四條 第十二條ノ規定ニ依ル認可ノ申請書又ハ届書ニハ左ノ書類圖面ヲ具備スベシ
一 工事設計明細書
二 實測圖
三 工事費豫算書 第三號様式ニ依リ調製スベシ
前項ノ申請書ニハ左ノ書類ヲ添附スベシ

一 工落成定期限書 工事ヲ區分シテ施行スル場合ニ於テハ其ノ區分毎ニ記載スベシ
二 許可ヲ受ケタル者會社發起人ナルトキハ會社登記簿ノ謄本 第九十二條第一號ノ届出ヲ爲シタル場合ヲ除ク

第十五條 電氣供給事業ノ工事設計明細書ニハ左ノ事項ヲ記載スベシ
一 總出力 第五條第一項第一號ニ準ジ記載スベシ但シ工事施行ノ認可ヲ受ケタル他ノ發電所及受電地點アルトキハ其ノ出力ト合成シタルモノヲ落成ト未落成トニ區別記載スベシ
二 發電設備 發電所ノ名稱及位置(道府縣郡市町村名及地番ヲ記載スベシ)ヲ掲ゲ發電所毎ニ記載スベシ

(一) 發電所ノ出力 第五條第一項第一號ニ準ズ
(二) 原動力設備

(甲) 水力設備
(イ) 河川又ハ湖沼名竝ニ取水口及放水口ノ位置
(ロ) 使用水量 單位毎秒立方メートルトシ常時、特殊等ノ區別ニ依リ記載スベシ
(ハ) 有效落差 單位メートルトシ計

(ニ) 理論水力 單位キロワットトシ左ノ算式ニ依リ計算スベシ
理論水力 = 使用水量 × 有效落差 × 9.8
(ホ) 引水方法 取水口ヨリ放水口ニ至ル引水方法ヲ記載スベシ
(ハ) 水路工作物

堰堤 取水口ニ於ケルモノ又ハ貯水池若ハ調整池ニ於ケルモノノ別、構造、材料、施工方法及地質竝ニ可動堰、捲上裝置、土砂吐、機械器具其ノ他附屬設備及流水路、魚道其ノ他附屬設備
取水口 構造、制水門、塵除、流水路、水除其ノ他取水口ニ於ケル施設
導水路 互長、隧道、開渠、蓋渠、樋、水路管、土砂吐、餘水吐、監視孔、水量測定設備
沈砂池 構造、土砂ノ沈澱及排除ノ方法、制水門、土砂吐等
水槽 構造、制水門、塵除、土砂吐、餘水吐、餘水路
水壓管路 水壓管ノ構造、條數、太サ、長、厚、管支持、保安裝置其ノ他附屬設備ノ大要、水壓施設
吸出管 型式及吸出高
放水路 互長、勾配、構造及施工方法
堰堤、水路断面、調壓水槽、水壓管路

其ノ他特殊ノ工作物ノ大サ及強度ノ計算書ヲ添附スベシ

(ト) 貯水池、調整池全容量、有効容量、利用水量、湛水面積及使用法、餘水吐、土砂吐、排水路、側壁、底面工事等

有效容量ノ計算書ヲ添附スベシ

(チ) 水車種類、型式、キロワット數、回轉數、調速機ノ種類、筒數(常用ト豫備トノ別) 工作物ノ構造及機械器具ノ裝置ハ別ニ圖面ヲ以テ之ヲ表示スベシ

(乙) 汽力設備

(イ) 汽機種類、キロワット數、汽壓、汽溫、真空度、又ハ背壓、回轉數、蒸汽又ハ熱消費量、蒸汽抽出段數及筒數(常用ト豫備トノ別)

(ロ) 汽罐種類、汽壓、汽溫(再熱器ヲ使用スルモベシ)、蒸發量、加熱面積及過熱面積(火爐壁ニ配置スルモノハ分割シテ記載スベシ)、有効火床面積、火爐容積、給水溫度及筒數、蒸汽貯藏器種類、貯藏量、常用ト豫備トノ別、使用壓力ノ範圍及筒數 汽機及補助機用ノ蒸汽又ハ熱消費量ニ損失量ヲ加算シタル發電所總蒸汽又ハ

熱消費量ノ計算書ヲ添附スベシ

(ハ) 燃料燃燒裝置

給炭機種類、火床ノ幅及長、汽罐一箇ニ對スル根據筒數及設計燃燒容量、微粉炭燃燒用機器石炭乾燥器、石炭粉碎機、ノ種類、容量及筒數、原動機、油又ハ瓦斯燃燒用機器種類、容量、筒數、ワット數、燃料ノ種類及標準發熱量ヲ附記スベシ

(ニ) 汽罐給水設備

給水「ボンブ」種類、容量及筒數(常用ト豫備トノ別)、原動機ノ種類、キロワット數、貯水設備種類、容量及筒數、汽罐補給水ノ種類及可能取水量ヲ附記スベシ

(ホ) 汽罐給水加熱及清淨裝置

節炭器、溫水器種類、加熱面積及筒數、淨水器、脫氣器種類、容量、筒數、附屬機器ノ種類、容量、キロワット數

及筒數

(ヘ) 復水設備

復水器種類、冷水面積、冷却水標準溫度及筒數、冷却水「ボンブ」種類、容量及筒數、原動機ノ種類、キロワット數及筒數、冷却池又ハ冷却塔構造、容量及筒數、附屬機器ノ種類、容量、キロワット數及筒數

(ト) 煙道内設備

空氣豫熱器種類、加熱面積、豫熱前後ノ空氣溫度及筒數、煙道瓦斯集塵裝置種類、筒數、附屬機器ノ種類、容量、キロワット數及筒數

(チ) 通風設備

通風機種類、通風量、風壓及筒數、原動機ノ種類、キロワット數及筒數、煙突種類、口徑、地表及汽罐火床面上ノ高竝ニ基數

(リ) 貯炭場

貯炭場面積及貯炭容量、石炭及灰燼運搬設備種類、容量及筒數、原動機ノ種類、キロワット數及筒數

(ヌ) 其ノ他附屬設備

機械器具ノ裝置、建物及汽機ノ基礎竝ニ復水器冷却水路等ハ圖面ヲ以テ之ヲ表示シ別ニ發電所及其ノ附近ノ狀況ヲ示ス縮尺二萬五千分ノ一以上ノ圖面及發電所出力一萬キロワット以上ノモノニ在リテハ發電所熱精算圖第十一號様式ニ依リ調製スベシヲ添附スベシ

(丙) 内燃力設備

内燃機種類、キロワット數、回轉數、燃料消費量及筒數(常用ト豫備トノ別)、瓦斯發生裝置種類、發生容量及筒數、消音裝置構造、材料、大サ及筒數

(ニ) 貯油槽、瓦斯溜

貯油槽、瓦斯溜種類、容量及筒數、燃料ノ種類及標準發熱量ヲ附記スベシ

(ホ) 内燃機冷却設備
冷却水「ボンブ」種類、容量及筒數、原動機ノ種類、キロワット數及筒數

冷却池又ハ冷却塔 構造、容量及筒數、附屬機
器ノ種類、容量、キロワット
筒數及
冷却水ノ種類及可能取水量ヲ附記スベ
シ

(ト)(ヘ) 煙突 種類、口徑、地
表上ノ高及基數

其ノ他附屬設備

(三) 電氣設備
機械器具ノ裝置、建物及内燃機ノ基礎、
冷却池又ハ冷却塔並ニ消音裝置ハ圖面ヲ
以テ之ヲ表示シ別ニ發電所ノ位置ヨリ凡
百五十メートル以内ノ狀況ヲ詳細ニ示ス
縮尺一千分ノ一以上ノ圖面ヲ添附スベシ

(イ) 發電機 直流、交流ノ別、同期、非同期ノ別、直流
ニ在リテハキロワット數、交流ニ在リテ
ハキロヴォルトアムペア數及力率、電壓、相、周波
數、回轉數、結線法、勵磁法(自動電壓調整器、速
應勵磁裝置等ニ關シテモ記載スベシ)、筒數(常
用ト豫備トノ別)及原動機トノ連結方法

(ロ) 勵磁機 種類、直流、交流ノ別、キロワット數、電
壓、相、周波數、回轉數、勵磁法、筒數(常
用ト豫備トノ別)、原動機トノ連結方
法、原動機ノ種類及キロワット數

三 受電設備 受電地點ノ位置(道府縣都市町村名及地番
内ナルトキハ其ノ名稱ヲ附記スベシ)及
供給者ヲ掲ゲ受電地點毎ニ記載スベシ

(イ) 受電地點ノ出力 第五條第一項第
三號(二)ニ準ズ

(ロ) 電氣方式 直流、交流、周波數、受電電壓

(ハ) 送電上ノ責任分界トナルベキ開閉器及
受電電力ヲ遮斷シ得ベキ開閉器

(ニ) 保安裝置 種類及構
造ノ大要

四 送電設備 送電線路ノ名稱、區間及互長(架空、地中、水
底電線路ノ別)ヲ掲ゲ送電線路毎ニ記載ス
ベシ

(イ)シベ (ロ) 電氣方式 直流、交流、最大電壓
相及線式

架空電線路ノ構造

電線 線條數、回線數、太サ、電線及被覆絶緣物ノ種類、
電線地表上ノ最低ノ高、電線相互ノ間隔及懸架ノ
法方
架空地線 線條數、種
類及太サ

(ハ) 變壓器 キロヴォルトアムペア數、一次電壓、二次
電壓、三次電壓(負荷時ニ、タップレヲ切り
換ヘ得ルモノハ其ノ裝置ヲ記載スベシ)、相、周波
數、結線法、冷却法及筒數(常用ト豫備トノ別)

(ニ) 電動發電機、廻轉變流機、周波數變
換機、整流器 種類、直流、交流ノ別、キロワット
數、電壓(交流ニ在リテハ電流ヲ
モ記載スベシ)、相、周波數、回轉
數及筒數(常用ト豫備トノ別)

(ホ) 調相機 同期、非同期ノ別、キロヴォルトアム
ペア數、電壓、周波數、筒數(常用ト豫
備トノ別)、勵磁法、勵磁機ノキロワット數、送電容
量ヲ増加スル目的ヲ以テ設置スルモノニ在リテハ其
算ノ計

(ト) 蓄電池 種類、放電時間、
放電容量及筒數

(チ) 中性點接地方法 接地裝置ノオーム數、
種類、電流量等

(リ) 保安裝置 種類及構造ノ大要(發電機、母線、
變壓器、送電線等ノ保安裝置)
要大
機械器具ノ裝置及電線ノ接續ハ別ニ圖面ヲ
以テ之ヲ表示スベシ

支持物 標準徑間、最大徑間、木柱、木材ノ種類、注入、
ト柱ノ別及共ノ構造ノ大要、鐵柱、鐵塔又ハ鐵筋
「コンクリート」柱ヲ使用スル場合ニ於テハ其ノ強度
ニ關スル計
算及重量

碍子(特別高壓ノモノニ限ル) 種類、大サ(懸垂型
ノモノニ在リテハ一
連ノ筒數ヲモ記載スベシ)
試驗電壓及試驗時間

其ノ他構造ノ大要 他ノ工作物トノ關係上施設スベキ
工事、船舶通航ノ關係アル河川、
湖沼、海峽等ヲ横斷ス
ル場合ニ於ケル工事等

電壓六萬ヴォルト以上ノ送電線路ニ在リテハ
電氣工作物規程本則第六十一條ノ規定ニ依ル
靜電誘導電流ニ關スル計算書ヲ添附スベシ

(ハ) 地中電線路及水底電線路ノ構造
電纜條數、種類、被覆絶緣物ノ種
類、心線ノ種類、數及太サ

布設方法 引入式、直接埋設式等
其ノ他構造ノ大要 地中兩、接續兩等ノ構造、他ノ工
作物トノ關係上施設スベキ工事等

(ニ) 開閉所 名稱及位置(道府縣都市町村名及地
番ヲ記載スベシ)並ニ工事ノ大要

(ホ) 中性點接地方法 接地箇所、オーム數、種類及電
氣工作物規程本則第六十一條ノ
規定ニ依ル電磁
誘導電壓ノ計算

(ヘ) 保安通信用電話設備 同線ノ方式、同線數、電話

置場所(道府縣郡市町村名及地番並ニ發電所、變電所等ノ別)、送電線路ニ添架セザルモノニ在リテハ、經過地(道府縣郡市町村名)及支持物ノ種類

送電線路ノ構造、燃架ノ方法、開閉所ニ於ケル電線ノ接續及電話回線ハ別ニ圖面ヲ以テ之ヲ表示スベシ

電壓五萬ヴォルト以上ニシテ互長五十キロメートル以上ノ送電線路ニ在リテハ送電容量ニ關スル計算書、消弧裝置ヲ有スル送電線路ニ在リテハ當該裝置容量ニ關スル計算書ヲ添附スベシ

五 變電設備 變電所ノ名稱及位置(道府縣郡市町村名及地番ヲ記載スベシ)ヲ掲ゲ變電所毎ニ記載スベシ

(イ) 變電所ノ出力 第五條第一項第五號(二)ニ準ズ

(ロ) 變壓器 發電設備ノ(三)ニ準ズ

(ハ) 電動發電機、廻轉變流機、周波數變換機、整流器 發電設備ノ(三)ニ準ズ

支持物種類及構造ノ大要

其ノ他構造ノ大要 送電設備ノ(ロ)ノ其ノ他特別高壓電線路ノ互長ヲ附記スベシ

(ニ) 地中電線路及水底電線路ノ構造 電線條數(特別高壓ノモノニ限ル)、種類、被覆絶緣物種類、心線ノ種類、數及太サ(特別高壓、高壓、低壓ノ布設方法ノ項ニ準ズ)

其ノ他構造ノ大要 送電設備ノ(ハ)ノ其ノ他特別高壓電線路ノ互長ヲ附記スベシ

(ホ) 特別高壓變壓器 電氣工作物規程本則第十一條ノ規定ニ依ルモノニ付其ノ位置(道府縣郡市町村名及地番ヲ記載スベシ)及發電設備ノ(三)ノ(ハ)ニ準ズル事項

(ヘ) 需用場所ニ於ケル電氣設備(特別高壓ノモノニ限ル) 發電設備ノ(三)ニ準ズ

(ト) 保安通信用電話設備(送電設備ノ(三)ニ準ズ) 配電線路ノ構造及機械器具ノ裝置並ニ電線ノ接續ハ別ニ圖面ヲ以テ之ヲ表示スベシ

七 附帶設備

水路、貯水池、調整池及之ニ沿ヒ設置スル監視人詰所、發電所、開閉所及變電所構内、受電地點等ニ於テ電燈又ハ電力ヲ使用スル施設ニ關シ前各號ノ事項ヲ記載スベシ但シ前各號ノ事項中ニ併記スルコト

(ニ) 調相機 發電設備ノ(三)ニ準ズ

(ホ) 蓄電池 發電設備ノ(三)ニ準ズ

(ト) 中性點接地方方法 發電設備ノ(三)ニ準ズ

(チ) 制御裝置 發電設備ノ(三)ニ準ズ

(イ) 保安裝置 種類及構造ノ大要

(ロ) 機械器具ノ裝置及電線ノ接續ハ別ニ圖面ヲ以テ之ヲ表示スベシ

六 配電設備

(イ) 電氣方式 直流、交流、配電線路ノ最大電壓特別高壓、高壓、低壓ニ區別記載シ高壓又ハ低壓ニ在リテハ變壓器ノ一次電壓及二次電壓ヲモ附記スベシ

(ロ) 需用者ノ端子電壓 電燈、電動機其ノ他電力裝置ノ端子電壓

(ハ) 架空電線路ノ構造 特別高壓ノモノニ在リテハ送電設備ノ(ロ)ニ準ジ高壓又ハ低壓ノモノニ在リテハ左ノ事項ヲ記載スベシ

電線太サ、電線及被覆絶緣物種類ノ種類(高壓低壓ノ別)

ヲ妨グ

前項ノ工事設計明細書ニハ送電關係一覽圖 第十式ニ依リ調ヲ添附スベシ

電氣工作物規程ニ依ル特殊ノ設計又ハ制限外施設ニ關シテハ第一項各號ノ事項中ニ其ノ工事方法ヲ詳記スベシ

第十六條 電氣鐵道事業ノ工事設計明細書ニハ前條第一項第一號乃至第五號ノ事項ノ外左ノ事項ヲ記載スベシ

一 饋電線路

(イ) 架空饋電線路ノ構造 前條第一項第六號(ハ)ニ準ズ

(ロ) 地中饋電線路ノ構造 前條第一項第六號(ニ)ニ準ズ

(ハ) 絶緣歸線 種類、太サ、線條數、互長及施設方法抵抗器及筒數 陰極加減壓機 設置場所(道府縣郡市町村名及地番ヲ記載スベシ)其ノ場所カ發電所又ハ變電所内ナルトキハ其ノ名稱ヲ附記スベシ

(イ) シ、種類、電壓、電流及筒數

饋電線路ノ構造ハ別ニ圖面ヲ以テ之ヲ表示スベシ

二 電車軌道線路及

電氣鐵道ノ名稱、區間及互長(單線、複線等ノ別)ヲ掲ゲ一線路毎ニ記載ス

(イ) 電氣鐵道方式 第六條第一項 電車線又ハ第三軌條ノ電壓

(ロ) 電車線路及軌道ノ構造

電車線(架空式)ノモノニ限ル)種類、太サ、線間距離及吊架法
支持物(架空式)ノモノニ限ル)標準徑間、木柱、鐵柱、鐵塔等ノ別
軌道(軌條ヲ歸線トスル方式)ノモノニ限ル)軌床ノ構造、軌條ノ重量、接續法、
「ボンド」及補助線ノ種類、太サ
第三軌條式、鋼索式等ニ在リテハ其ノ施設方法

電車線路及軌道ヲ構造ハ別ニ圖面ヲ以テ之ヲ表示シ電氣工作物規程本則第六十五條又ハ第六十六條ノ規定ニ依ル施設ニ關スル說明書及計算書ヲ添附スベシ

三 附帶設備 前條第一項第七號ニ規定シタル場所、車庫

ヒ設置スル保險又ハ運輸係員詰所内等ニ於テ電燈又ハ電力ヲ使用スル施設ニ關シ前條第一項第七號ニ準ジ記載スベシ
前條第二項及第三項ノ規定ハ本條ニ之ヲ準用ス

第十七條 實測圖ハ左ノ各種トス

一 水路、貯水池及調整池實測平面圖 縮尺五千分
シ堰堤、取水口、制水門、沈砂池、隧道、開渠、蓋渠、樋、水路管、貯水池、調整池、水槽、餘水路、水壓管、發電所、放水路其ノ他ノ工作物ノ位置、其ノ近傍及經過地ノ道府縣郡市町村ノ境界、名稱、地勢等ヲ記載スベシ

二 水路、貯水池及調整池實測縱斷面圖 縮尺ノ長
ト同一ニシテ高ハ二百分ノ一以上トシ堰堤、取水口、制水門、沈砂池、隧道、開渠、蓋渠、樋、水路管、貯水池、調整池、水槽、餘水路、水壓管、發電所、放水路其ノ他ノ工作物ノ位置、基準線(高ハナルベク陸地測量部水準ニ準據スベシ)、距離、遮加距離、地盤高、切取、盛土ノ高、水路、貯水池、調整池ノ底面ノ高、計畫水位(水面勾配ヲ記入スベシ)、取水口及放水口ノ最高水位、最低水位ヲ記載スベシ

三 水路、貯水池及調整池實測橫斷面圖 縮尺二百
上トシ計畫水位、法勾配、法面保護工
事等ヲ適當ノ斷面ニ依リ記載スベシ

四 送電線路實測平面圖 市街地及其ノ附近ノ部分ハ縮尺五千分ノ一以上トシ發電所、受電地點、變電所ノ開閉所ノ位置及電線路ノ中心線(架空線、地中線、海底線ノ別)並ニ其ノ經過スル道府縣郡市町村ノ境界及名稱、地勢、電線路ノ位置ヨリ凡百メートル以内ニ在ル弱電流電線路、電柱地表上ノ高ニ相當スル距離以内ニ在ル他ノ電線路、鐵道、軌道及道路等ヲ記載スベシ

五 配電線路實測平面圖 前條ニ準ズ
六 饋電線路、電車線路及軌道實測平面圖 縮尺二萬

ノ變更ヲ必要トスル事由ヲ具シ新舊ヲ對照スベシ

一 シ 總出力

(一) 發電設備
(二) 原動力設備

(甲) 水力設備
(イ) 水路工作物

堰堤 構造、材料、可動堰、捲上裝置、土砂吐
取水口ノ構造
導水路 勾配、構造、中心線位置、定規
沈砂池ノ構造
水槽ノ構造
水壓管路 水壓管ノ構造、條數、太サ、長、厚、保安裝置、水壓管支持施設
吸出管 型式、吸出高
放水路 勾配、中心線位置
(ロ) 貯水池、調整池 有效容量、利用水深、使用方法

五千分ノ一以上(市街地及其ノ附近ノ部分ハ別ニ縮尺二千分ノ一以上)ノモノヲ添附スベシ)トシ饋電線、電車線、電氣鐵道(單線、複線等ニ區別記載スベシ)ノ位置、軌道ノ近傍及其ノ經過地ノ道府縣郡市町村ノ境界及名稱、地勢、停車場ノ位置及名稱、他ノ鐵道又ハ軌道ト交又スル箇所アルトキハ其ノ位置、他ノ電線路ノ位置、電氣鐵道ノ位置ヨリ凡百メートル以内ニ在ル他ノ鐵道又ハ軌道ノ位置、電氣鐵道ノ位置ヨリ凡百メートル以内ニ在ル架空弱電流電線路ノ位置、軌條ヲ歸線トスル方式ノ電氣鐵道ニ在リテハ電氣鐵道ノ位置ヨリ凡百メートル以内ニ在ル水道管、瓦斯管、地中電線其ノ他金屬製地中管路ノ位置、發電機其ノ他電源ノ一極ヲ軌條ニ接續シタル點ノ位置ヲ記載スベシ
前項第四號及第五號ノ圖面ニハ別ニ電線路ノ位置ノ概要ヲ記載シタル平面圖 第五條第二項ノヲ添附スベシ
第十五條第一項第七號又ハ前條第一項第三號ノ附帶設備中電線路ニ關シテハ其ノ位置ヲ第一項第一號又ハ第四號乃至第六號ノ圖面中ニ記載スベシ
第十八條 第十二條ノ規定ニ依リ工事施行ノ認可ヲ受ケ又ハ届出ヲ爲シタル後工事設計明細書中左ノ事項ヲ變更セントスルトキハ關係ノ書類圖面ヲ具シ同條第一項ノ區別ニ依リ電氣廳長官又ハ所轄通信局長ニ認可ヲ申請スベシ其ノ事項ガ第九條ニ掲グル事項ニ該當スル場合ニ於テハ其

(ハ) 水車 種類、キロワット數(二割以上ノ變更ニ限ル)、筒數(常用ト豫備トノ別)

(イ) 汽機 種類、キロワット數(二割以上ノ變更ニ限ル)、筒數(常用ト豫備トノ別)

(ロ) 汽罐 種類、汽壓又ハ汽温(一割以上ノ變更ニ限ル)、加熱面積(一割以上ノ變更ニ限ル)

(ハ) 燃料燃燒裝置 給炭機、微粉炭燃燒用機器、油燃燒用機器、瓦斯燃燒用機器

(イ) 丙 內燃力設備

(ロ) 內燃機 種類、キロワット數(二割以上ノ變更ニ限ル)、筒數(常用ト豫備トノ別)

(ハ) 瓦斯發生裝置 種類、發生容量(一割以上ノ變更ニ限ル)、筒數(常用ト豫備トノ別)

(イ) 消音裝置 構造、筒數

(ロ) 電氣設備

(ハ) 水車 種類、キロワット數(二割以上ノ變更ニ限ル)、筒數(常用ト豫備トノ別)

(イ) 汽機 種類、キロワット數(二割以上ノ變更ニ限ル)、筒數(常用ト豫備トノ別)

(ロ) 汽罐 種類、汽壓又ハ汽温(一割以上ノ變更ニ限ル)、加熱面積(一割以上ノ變更ニ限ル)

(ハ) 燃料燃燒裝置 給炭機、微粉炭燃燒用機器、油燃燒用機器、瓦斯燃燒用機器

(イ) 丙 內燃力設備

(ロ) 內燃機 種類、キロワット數(二割以上ノ變更ニ限ル)、筒數(常用ト豫備トノ別)

(ハ) 瓦斯發生裝置 種類、發生容量(一割以上ノ變更ニ限ル)、筒數(常用ト豫備トノ別)

(イ) 消音裝置 構造、筒數

(ロ) 電氣設備

(ハ) 水車 種類、キロワット數(二割以上ノ變更ニ限ル)、筒數(常用ト豫備トノ別)

(イ) 汽機 種類、キロワット數(二割以上ノ變更ニ限ル)、筒數(常用ト豫備トノ別)

(ロ) 汽罐 種類、汽壓又ハ汽温(一割以上ノ變更ニ限ル)、加熱面積(一割以上ノ變更ニ限ル)

(ハ) 燃料燃燒裝置 給炭機、微粉炭燃燒用機器、油燃燒用機器、瓦斯燃燒用機器

(イ) 丙 內燃力設備

(ロ) 內燃機 種類、キロワット數(二割以上ノ變更ニ限ル)、筒數(常用ト豫備トノ別)

(ハ) 瓦斯發生裝置 種類、發生容量(一割以上ノ變更ニ限ル)、筒數(常用ト豫備トノ別)

(イ) 消音裝置 構造、筒數

(ロ) 電氣設備

(ハ) 水車 種類、キロワット數(二割以上ノ變更ニ限ル)、筒數(常用ト豫備トノ別)

(イ) 汽機 種類、キロワット數(二割以上ノ變更ニ限ル)、筒數(常用ト豫備トノ別)

(ロ) 汽罐 種類、汽壓又ハ汽温(一割以上ノ變更ニ限ル)、加熱面積(一割以上ノ變更ニ限ル)

(ハ) 燃料燃燒裝置 給炭機、微粉炭燃燒用機器、油燃燒用機器、瓦斯燃燒用機器

(イ) 丙 內燃力設備

(ロ) 內燃機 種類、キロワット數(二割以上ノ變更ニ限ル)、筒數(常用ト豫備トノ別)

(ハ) 瓦斯發生裝置 種類、發生容量(一割以上ノ變更ニ限ル)、筒數(常用ト豫備トノ別)

(イ) 消音裝置 構造、筒數

五 受電設備

(イ) 受電地點ノ出力

(ロ) 電氣方式 別、相、線式、周波數、受電電壓

(ハ) 送電上ノ責任分界トナルベキ開閉器又ハ受電電力ヲ遮斷シ得ベキ開閉器

(ニ) 保安裝置ノ種類 發電設備ノ(三)

(イ) 送電設備

(ロ) 電氣方式 別、相、線式、最大電壓

(ハ) 架空電線路ノ構造

(イ) 電線 線條數、太サ(一割以上ノ變更ニ限ル)、種類

(ロ) 支持物 標準徑間、木柱、鐵柱、鐵塔、鐵筋「コンクリート」柱ノ別、鐵柱、鐵塔又ハ鐵筋「コンクリート」柱ノ強度

(ハ) 碍子 「ピン」型、懸垂型ノ別

(イ) 地中電線路又ハ水低電線路ノ構造

(ロ) 電纜 條數、心線

(ハ) 布設方法 引入式、直接埋設式等ノ別

五 變電設備

(イ) 開閉所ノ位置

(ロ) 中性點接地方法 接地箇所、接地電阻、種類

(ハ) 變壓器 發電設備ノ(三)

(イ) 電動發電機、廻轉變流機、周波數變換機、整流器 發電設備ノ(三)

(ロ) 調相機 發電設備ノ(三)

(ハ) 蓄電池 發電設備ノ(三)

(イ) 中性點接地方法 發電設備ノ(三)

(ロ) 制御裝置 發電設備ノ(三)

(ハ) 保安裝置ノ種類 發電設備ノ(三)

(イ) 配電設備

(ロ) 電氣方式 別、相、線式、配電線路ノ最大電壓

(イ) 發電機 直流、交流ノ別、同期、非同期ノ別、直
流ニ在リテハキロワット數(二割以上ノ
變更ニ限ル)、交流ニ在リテハキロワット
數(二割以上ノ變更ニ限ル)、周波數、筒數(常用ト
豫備トノ別)

(ロ) 變壓器 キロヴォルトアマペア數(二割以上ノ變
更ニ限ル)、電壓(一割以上ノ變更ニ限ル)
相、周波數、結線法、筒
數(常用ト豫備トノ別)

(ハ) 電動發電機、廻轉變流機、周波數變
換機、整流器 種類、直流、交流ノ別、キロワツ
トノ豫備
用ト豫備

(イ) 調相機 同期、非同期ノ別、周波數、筒數(常用
ト豫備トノ別)、送電容量ヲ增加スル目的
ヲ以テ設置スルモノニ在リテ
ハキロヴォルトアマペア數

(ロ) 蓄電池 放電容量、筒數

(ハ) 中性點接地方法 接地裝置ノ
種類、種類

(イ) 制御裝置 手動式、自動式、
遠方制御式ノ別

(ロ) 保安裝置ノ種類 避雷器
ヲ除ク

- (ロ) 需用者ノ端子電壓電燈ノ端子電壓
- (ハ) 架空電線路ノ構造(特別高壓ノモノニ限ル)(送電設備ノ標準)
- (ニ) 地中電線路又ハ水底電線路ノ構造(特別高壓ノモノニ限ル)(送電設備ノ標準)
- (ホ) 特別高壓變壓器位置、發電設備ノ事項(ロ)ニ準ズル事項
- (ヘ) 需用場所ニ於ケル電氣設備變電設備ノ標準
- 七 饋電線路
 - (イ) 架空饋電線路ノ構造電線又ハ支持物ノ種類
 - (ロ) 地中饋電線路ノ構造布設方法ノ別
 - (ハ) 絶縁歸線、抵抗器、陰極加減壓機
- 八 電車線路及軌道
 - (イ) 電氣鐵道方式、電車線又ハ第三軌條ノ電壓
 - (ロ) 電車線路又ハ軌道ノ構造

電車線ノ種類、太サ(一割以上)、支持物木柱、鐵柱、鐵塔等ノ別、軌道軌床ノ構造、軌條ノ重量、接續法、ボルト、ナット、又ハ補助線ノ種類又ハ太サ

九 附帶設備發電機、其ノ原動機、特別高壓ノ機器又ハ電線路

第十九條 第十二條ノ規定ニ依リ工事施行ノ認可ヲ受ケタル後特別高壓電線路架空、地中、水底電線路ノ別又ハ軌道單線、複線ノ延長、短縮又ハ位置變更ノ別又ハ位置變更左右各二十メートルヲ超エザル軌道ノ別ヲ爲サントスル場合ニ關シテハ前條ノ規定ヲ準ズ

第十二條ノ規定ニ依リ工事施行ノ認可ヲ受ケタル後高壓又ハ低壓ノ送電線路架空、地中、水底電線路ノ別又ハ配電線路事業ヲ開始シタル供給ノ區域内ノモノヲ除クノ延長、短縮又ハ位置變更ヲ爲シタルトキハ所轄遞信局長ニ、左右各二十メートルヲ超エザル軌道ノ位置變更ヲ爲シタルトキハ電氣廳長官ニ實測第十七條ノ標準ヲ添ヘ遲滯ナク其ノ旨ヲ届出ヅベシ

遞信局長ハ必要アリト認ムルトキハ高壓又ハ低

壓ノ配電線路ニシテ前項ノ規定ニ依ル届出ヲ要セザルモノニ關シ其ノ實測第十七條ノ標準ヲ提出セシムルコトアルベシ

第二十條 電氣工作物ニシテ左ニ掲グルモノノ取換ヲ爲サントスルトキハ關係ノ書類圖面ヲ具シ其ノ旨ヲ電氣事業法第三條ノ許可ニ基キ施設シタルモノニ付テハ第十二條第一項ノ區別ニ依リ電氣廳長官又ハ所轄遞信局長ニ、電力管理法第二條ノ規定ニ依リ發電及送電ヲ行フ場合ニ於ケルモノニ付テハ電氣廳長官ニ届出ヅベシ

- 一 水車
- 二 汽機、汽罐、蒸汽貯藏器
- 三 内燃機、瓦斯發生裝置、消音裝置
- 四 發電機
- 五 變壓器發電所又ハ變電所ニ設置スル三百キロヴォルト以上ノ特別高壓變壓器、第十五條第一項第六號(ホ)又ハ(ヘ)ノ變壓器
- 六 電動發電機、廻轉變流機、周波數變換機、整流器
- 七 調相機
- 八 地中電纜又ハ水底電纜使用電壓一萬五千ヴォルトヲ超ユルモノニ限ル

第二十一條 電氣工作物ノ滅失又ハ損壞ニ因ル復舊工事ハ直ニ之ニ着手スルコトヲ得

發電設備又ハ變電設備ノ復舊工事ニ關シテハ第十八條第一項ニ掲グル事項ヲ變更スルトキト雖モ緊急ノ必要アル場合ニ限り直ニ工事ニ着手スルコトヲ得此ノ場合ニ於テハ遲滯ナク其ノ事由ヲ具シ第十八條第一項ノ規定ニ依リ認可ヲ受ケルコトヲ要スルモノニ付テハ同條同項ノ規定ニ依リ認可ヲ、電力管理法第二條ノ規定ニ依リ發電及送電ヲ行フ場合ニ於ケルモノニ付テハ電氣廳長官ニ認可ヲ申請スベシ

前條ニ掲グル電氣工作物ノ復舊工事ニ着手シタルトキハ關係ノ書類圖面ヲ具シ遲滯ナク其ノ旨ヲ當該官廳ニ届出ヅベシ

第二十二條 左ノ場合ニ於テハ工事方法ヲ具シ所轄遞信局長ニ認可ヲ申請スベシ此ノ場合ニ於テハ第十八條第一項及第十九條第一項ノ規定ヲ適用セズ

- 一 電氣工作物ノ滅失若ハ損壞又ハ漏水其ノ他事故ノ場合ニ於テ電力ノ不足ヲ補給スル爲ニ月内ヲ限り他ヨリ受電セントスルトキ

- 二 電氣事業及電氣工作物ノ種類
 - 三 立入ルベキ土地ノ區域
 - 四 立入ルベキ時期及期間
- 電氣事業法第六條第一項ノ規定ニ依ル市町村長ニ對スル電氣事業者ノ通知ハ左ノ事項ヲ記載シタル書面ヲ以テ之ヲ爲スベシ

- 一 前項各號ノ事項
 - 二 許可ヲ爲シタル行政官廳名及許可ノ年月日
- 第三十四條** 電氣事業法第六條第一項ノ規定ニ依リ市町村長ノ告示スベキ事項ハ左ニ掲グルモノトス

- 一 電氣事業者名
 - 二 前條第二項各號ノ事項
- 告示ハ市町村役場ノ揭示場ニ揭示シ又ハ其ノ地ニ於テ發行スル新聞紙ニ掲載シテ之ヲ爲スベシ
- 電氣事業法第六條第一項ノ規定ニ依ル土地ノ占有者ニ對スル市町村長ノ通知ハ第一項各號ノ事項ヲ記載シタル書面ヲ以テ之ヲ爲スベシ
- 第三十五條** 電氣事業法第七條第二項ノ規定ニ依リ植物ノ伐除又ハ移植ノ許可ヲ受ケントスルトキハ左ノ事項ヲ記載シタル申請書ヲ提出スベシ

- 一 電氣事業ノ種類
 - 二 關係電線路ノ種類及電壓
 - 三 障害ノ原因及程度、障害除却ノ方法及其ノ範圍並ニ其實行ノ時期
 - 四 植物ノ所在地
 - 五 植物ノ所有者ノ氏名及住所
 - 六 損失補償ノ見積金額及内譯
 - 七 所有者ト協議調ハズ又ハ協議ヲ爲スコト能ハザル事由
- 前項ノ申請書ニハ植物ノ所在地及附近ノ概況ヲ記載シタル圖面ヲ添附スベシ
- 電氣事業法第七條第二項ノ規定ニ依ル所有者ニ對スル通知ハ左ノ事項ヲ記載シタル書面ヲ以テ之ヲ爲スベシ
- 一 第一項第一號乃至第四號ノ事項
 - 二 許可ヲ爲シタル行政官廳名及許可ノ年月日
- 第三十六條** 電氣事業法第七條第三項ノ規定ニ依ル植物ノ伐除又ハ移植ノ届書ニハ左ノ事項ヲ記載スベシ
- 一 前條第一項第一號乃至第六號ノ事項

- 二 危險急迫ノ事實
- 電氣事業法第七條第三項ノ規定ニ依ル所有者ニ對スル通知ハ左ノ事項ヲ記載シタル書面ヲ以テ之ヲ爲スベシ
- 一 前條第一項第一號乃至第四號ノ事項
 - 二 危險急迫ノ事實
- 第三十七條** 電氣事業法第九條第二項ノ規定ニ依リ土地使用ニ關スル許可ヲ受ケントスルトキハ左ノ事項ヲ記載シタル申請書ヲ提出スベシ

- 一 電氣事業ノ種類
- 二 電線路ノ種類、構造ノ大要及電壓
- 三 使用ノ範圍及土地ノ地目、地番
- 四 電線路施設ノ爲當該地點ノ選定ヲ必要トスル事由
- 五 土地所有者及占有者ノ氏名及住所
- 六 使用ノ期間
- 七 工事ノ着手時期及期間
- 八 土地ノ現在ノ使用方法
- 九 損失補償ノ見積金額及内譯
- 十 所有者若ハ占有者ト協議調ハズ又ハ協議ヲ爲スコト能ハザル事由

前項ノ申請書ニハ圖面電線路ノ中心線、支持物ノ位置、池沼、田畑、林野等ノ狀況ヲ添附スベシヲ添附スベシ

第三十八條 電氣事業法第九條第二項ノ規定ニ依ル土地所有者及占有者ニ對スル通知ハ許可書ノ謄本ヲ添ヘ前條第一項第一號乃至第四號、第六號及第七號ノ事項ヲ記載シタル書面ヲ以テ之ヲ爲スベシ

- 一 電氣事業ノ種類
 - 二 關係電線路ノ種類及電壓
 - 三 障害ノ原因及程度、障害除却ノ方法及其ノ範圍並ニ其實行ノ時期
 - 四 植物ノ所在地
 - 五 植物ノ所有者ノ氏名及住所
 - 六 損失補償ノ見積金額及内譯
 - 七 所有者ト協議調ハズ又ハ協議ヲ爲スコト能ハザル事由
- 前項ノ申請書ニハ植物ノ所在地及附近ノ概況ヲ記載シタル圖面ヲ添附スベシ
- 電氣事業法第七條第二項ノ規定ニ依ル所有者ニ對スル通知ハ左ノ事項ヲ記載シタル書面ヲ以テ之ヲ爲スベシ
- 一 第一項第一號乃至第四號ノ事項
 - 二 許可ヲ爲シタル行政官廳名及許可ノ年月日
- 第三十九條** 電氣事業法第六條、第七條又ハ第九條ノ規定ニ依リ土地若ハ建造物ニ立入り、植物ヲ伐除シ若ハ移植シ又ハ電線路ヲ施設セントスル者ハ其ノ證票及行政官廳ノ許可ヲ要スル場合ニ於テハ其ノ許可書ノ謄本ヲ携帯スベシ
- 前項ノ證票及許可書ノ謄本ハ土地若ハ建造物又ハ植物ノ管理者ノ請求アリタルトキハ之ヲ呈示スベシ
- 電氣事業者ハ第一項ノ證票ノ雛形ヲ豫メ作業地所轄警察官署ニ届出ヅベシ
- 第四十條** 電氣事業法第十條第二項ノ規定ニ依ル裁定ヲ受ケントスルトキハ左ノ事項ヲ記載シタル正副二通ノ申請書ヲ提出スベシ
- 一 申請人及相手方ノ氏名又ハ名稱及住所

二 申請ノ目的及理由

前項ノ申請書ヲ受理シタル行政官廳ハ副本ヲ相手方ニ送付シ其ノ指定スル期間内ニ答辯書ヲ差出サシムベシ

前項ノ期間内ニ答辯書ヲ差出サザルトキハ行政官廳ハ申請書ノミニ依リテ裁定ヲ爲スコトヲ得副本ノ送付ヲ爲スコト能ハザルトキ亦同ジ

第四十一條 電氣事業法第十條第二項ノ規定ニ依リ裁定ヲ爲シタル行政官廳ハ裁定書ニ理由ヲ附シ之ヲ當事者雙方ニ送付スベシ

第四十二條 電氣事業法第十一條第一項ノ規定ニ依リ障害ノ豫防又ハ除却ノ請求ヲ爲サントスル者ハ左ノ事項ヲ記載シタル書面ヲ以テ之ヲ爲スベシ

一 請求ノ目的

二 變更スベキ土地使用方法 現存電線路ノ工事着手ノ際及現在ニ於ケル使用方法及附記スベシ

三 土地使用方法變更ノ結果受クベキ障害 障害ヲ受クベキ物及其ノ物ト電線路トノ關係並ニ電氣工作物規程ニ抵觸スル事由

四 土地使用方法變更ノ時期

前項ノ請求書ニハ電線路ノ位置ト使用方法ヲ變更スベキ土地トノ關係ヲ表示シタル圖面ヲ添附スベシ

第四十三條 前條ノ規定ニ依リ障害ノ豫防又ハ除却ノ請求アリタル場合ニ於テ其ノ請求ニ應ズベキトキハ相當期間内ニ其ノ旨ヲ請求者ニ通知スベシ

前項ノ場合ニ於テハ電氣事業法第十一條第二項但書ノ規定ニ依リ請求者ノ負擔スベキ費用ノ擔保トシテ工事費見積額ニ相當スル金額ヲ其ノ工事着手前ニ供託スベキコトヲ請求スルコトヲ得前條ノ規定ニ依リ請求アリタル場合ニ於テ其ノ請求ニ應ゼザル理由アリトスルトキハ相當期間内ニ其ノ旨ヲ請求者ニ通知スベシ

第四十四條 電氣事業者電氣事業法第十一條第一項ノ規定ニ依リ請求セラレタル障害ノ豫防又ハ除却工事ニ着手シタルトキ及之ヲ竣成シタルトキハ遲滞ナク其ノ旨ヲ請求者ニ通知スベシ

電氣事業法第十一條第一項ノ規定ニ依リ請求シタル者土地使用方法ノ變更ニ着手シタルトキ及之ヲ終了シタルトキハ遲滞ナク其ノ旨ヲ電氣事業

業者ニ通知スベシ

第四十五條 電氣事業法施行令第三條ノ規定ニ依ル裁定ニ關シテハ第四十條及第四十一條ノ規定ヲ準用ス

第四十六條 電氣事業法第十二條第二項ノ規定ニ依リ地中電氣工作物ノ位置變更ノ許可ヲ受ケントスルトキハ左ノ事項ヲ記載シタル申請書ヲ遞信大臣ニ提出スベシ

一 變更ヲ必要トスル事由

二 現存工作物ノ種類及構造

三 現存工作物ノ所有者名

四 施設セントスル工作物ノ種類及構造

五 第二號及前號ノ工作物ノ施設場所並ニ相互ノ位置

六 變更方法、變更ヲ爲スベキ者ノ別及所有者ヲシテ變更ヲ爲サシメントスル場合ニ於テハ其ノ事由

七 變更工事ノ着手時期及期間

八 變更工事費及損失補償ノ見積金額及内譯

九 所有者ト協議調ハズ又ハ協議ヲ爲スコト能ハザル事由

前項ノ申請書ニハ電氣工作物相互ノ位置及其ノ附近ニ於ケル他ノ地中工作物トノ關係ヲ詳記シタル圖面ヲ添附スベシ

第四十七條 電氣事業法第十二條第二項ノ規定ニ依リ許可ヲ受ケテ他人ニ屬スル地中電氣工作物ノ位置ヲ變更シ又ハ所有者ヲシテ其ノ變更ヲ爲サシメントスルトキハ其ノ旨ヲ工作物ノ所有者ニ通知スベシ

前項ノ規定ニ依リ通知ハ許可書ノ謄本ヲ添へ前條第一項第一號、第二號及第四號乃至第七號ノ事項ヲ記載シタル書面ヲ以テ之ヲ爲スベシ

第四十八條 電氣事業法第十四條第一項ノ規定ニ依ル裁定ニ關シテハ第四十條及第四十一條ノ規定ヲ準用ス

第四十九條 第四十五條ノ規定ニ依リ申請書ヲ提出スル場合ニ於テハ所轄地方長官ニ、第四十六條又ハ前條ノ規定ニ依リ申請書ヲ提出スル場合ニ於テハ所轄通信局長ニ同時ニ其ノ副本ヲ提出スベシ

第四章 主任技術者

第五十條 主任技術者ハ左ノ區別ニ依リ電氣事業

主任技術者資格檢定規則ニ依ル資格ヲ有スル者ナルコトヲ要ス

電氣事業ノ種類

資格

電氣供給事業及電氣鐵道事業

第一種

三萬五千ワット以下ノ電氣供給事業及電氣鐵道事業

第二種

高壓又ハ低壓ノ電氣供給事業及鋼索式電氣鐵道事業

第三種

第五十一條 主任技術者ハ工事着手前ニ之ヲ選任スベシ

遞信大臣必要アリト認ムルトキハ電氣事業者ニ對シ主任技術者ノ増員ヲ命ズルコトアルベシ

第五十二條 電氣事業者主任技術者ヲ選任シタルトキハ其ノ履歷書ヲ添へ遲滯ナク其ノ旨ヲ遞信大臣ニ届出ヅベシ之ヲ變更シタルトキ亦同ジ

二人以上ノ主任技術者ヲ選任シタルトキハ其ノ權限ヲ定メ遞信大臣ニ届出ヅベシ其ノ權限ヲ變更シタルトキ亦同ジ

第五十三條 電氣事業者ハ已ムヲ得ザル事由アルトキハ左ノ場合ニ限り他ノ電氣事業者ノ主任技術者ヲシテ其ノ事業ノ主任技術者ヲ兼ネシムルコトヲ得

一 主トシテ他ヨリ受電スル電力ニ依リ經營ス

ル百キロワット以下ノ電氣供給事業者又ハ電氣鐵道事業者ガ其ノ主タル電力ヲ供給スル電氣事業者ノ主任技術者ヲシテ兼ネシメントスルトキ

二 三百キロワット以下ノ電氣鐵道事業者ガ之ト直通運輸ヲ爲ス電氣鐵道事業者ノ主任技術者ヲシテ兼ネシメントスルトキ

前項ノ場合ニ於ケル選任ノ届書ニハ當該主任技術者ノ選任ヲ必要トスル事由及其ノ職務ニ關スル説明書竝ニ他ノ電氣事業者ノ承諾書ヲ添附スベシ

第五十四條 電氣事業者ハ主任技術者疾病、旅行其ノ他ノ事由ニ因リ一月以上ニ互リ其ノ職務ヲ執ルコト能ハザルトキハ其ノ代務者ヲ選任スベシ此ノ場合ニ於テハ第五十二條第一項ノ規定ヲ準用ス

前項ノ場合ニ於テ主任技術者其ノ職務ヲ執ルニ至リタルトキハ遲滯ナク其ノ旨ヲ遞信大臣ニ届出ヅベシ

第五十五條 本令又ハ電氣工作物規程ニ依リ行政官廳ニ提出スル書類圖面中技術ニ關スルモノハ

主任技術者之ニ署名捺印スベシ但シ第五十一條第一項ノ規定ニ依ル主任技術者選任前ニ在リテハ其ノ設計ヲ擔當シタル技術者之ニ署名捺印スベシ

第五十六條 第五十二條又ハ第五十四條ノ規定ニ依ル届書ヲ提出スル場合ニ於テハ同時ニ其ノ副本ヲ所轄遞信局長ニ提出スベシ

第五章 業務

第一節 供給業務

第五十七條 電氣事業者電燈又ハ五キロワット以下ノ電力ノ供給ニ關シ已ムヲ得ザル事由ニ因リ需用者ニ對シ工事ニ關スル密附其ノ他特別ノ負擔ヲ求メントスルトキハ其ノ事由ヲ具シ所轄遞信局長ノ認可ヲ受クベシ

第五十八條 電燈ノ光度ヲ表示スルニハ燭ヲ以テ單位トス

一 燭ハ氣壓七百六十ミリメートルノトキ一立方メートルニ付八リットルノ水蒸氣ヲ含有スル空氣中ニ於テ燃燒スル「ハーコート」十燭「ペンタン」燈ノ光度ノ十分ノ一トス

電燈ノ光束ヲ表示スルニハルーメンヲ以テ單位トス

第六十條 電氣事業者ハ供給點ニ於テ保持スベキ一定電壓ニ百分ノ四ヲ超ユル變動ヲ生ゼシメ又ハ技術上已ムヲ得ザル場合ヲ除クノ外電燈ノ光度ニ不定ヲ生ゼシメザルコトヲ要ス

第六十一條 電氣事業者ハ交流電氣ヲ供給スル場

トス

一 ルーメンハ一燭ノ均等點光源ノ單位立體角内ニ發スル光束トス

第五十九條 電燈供給ニ使用スル白熱電球ハ左ノ各號ニ依ルモノナルコトヲ要ス

一 電球ニハ電壓及大サノワット數又ハ電壓及公稱光度 眞空電球ニ在リテハ公稱平均水平燭光、ヲ表示スベシ 瓦斯入電球ニ在リテハ公稱平均燭光、ヲ表示スベシ

二 電球ノ初光度 眞空電球ニ在リテハ平均水平燭光、又ハ初光束ハ標準光度又ハ標準光束ニ對シ眞空電球ニ在リテハ百分ノ十三、瓦斯入電球ニ在リテハ六十ワット以下ノモノハ百分ノ十八百ワット以上ノモノハ百分ノ十五ヲ超ユル差異ナキコトヲ要ス

標準光度及標準光束ハ別ニ之ヲ告示ス

二篇一類二款 電氣事業法施行規則

合ニ於テハ技術上已ムヲ得ザル場合ヲ除クノ外
其ノ周波數ヲ一定ニ保持スルコトヲ要ス

第六十二條 電氣事業者ハ白熱電球ヲ提供シテ電
燈ヲ供給スル場合ニ於テ取附後ノ使用ニ因リ其
ノ光度又ハ光束が表示電壓ニ於テ標準光度又ハ
標準光束ノ百分ノ八十以下ニ減少シ且需用者ノ
請求アルトキハ新ナル電球ト取換ヲ爲スベシ
電氣事業者ハ前項ノ規定ニ依ル取扱ヲ爲ス爲適
當ノ場所ニ電球ノ取換所ヲ設置スベシ

第六十三條 電氣事業者ハ工事其ノ他已ムヲ得ザ
ル事由ニ因リ送電ヲ中止スルトキハ急遽ノ場合
ヲ除クノ外豫メ其ノ旨ヲ關係需用者ニ周知セシ
ムベシ

第六十四條 電氣事業法第十六條第一項ノ規定ニ
依リ供給事業ノ休止ノ許可ヲ受ケントスルトキ
ハ左ノ事項ヲ記載シタル申請書ヲ遞信大臣ニ提
出スベシ

- 一 休止ノ事由
 - 二 休止スベキ事業ノ範圍
 - 三 休止ノ時期及期間
- 電氣事業法第十六條第一項ノ規定ニ依ル供給事

業ノ休止ノ許可ヲ受ケタルトキハ遲滞ナク其ノ
旨ヲ關係需用者ニ周知セシムベシ

第二節 保安業務

第六十六條 電路ハ之ヲ檢査シ安全ト認ムルニ非
ザレバ之ニ送電スルコトヲ得ズ

第六十七條 發電所、受電地點及變電所ニハ相當
ノ技術者ヲ置キ送電中之ヲ監視セシムベシ但シ
遞信大臣ノ認可ヲ受ケタル場合ハ此ノ限ニ在ラ
ズ

第六十八條 電氣事業者ハ保線係員ヲシテ電線路
ヲ巡視セシムベシ特別高壓電線路ニ在リテハ毎
週少クトモ一回巡視セシムルコトヲ要ス

第六十九條 電氣事業者ハ電氣工作物ノ修理又ハ
巡視ヲ爲サシムル爲適當ノ場所ニ散宿所ヲ設置
シ常時技術員ヲ駐在セシムベシ

第七十條 電氣事業者ハ出火、暴風其ノ他非常ノ
場合ニ際シ危險アリト認ムルトキハ直ニ當該範
圍ニ對スル送電ヲ遮斷スベシ

第七十一條

電氣事業者ハ送電中ノ電線路ノ近傍
ニ出火アルトキハ直ニ現場ニ技術員ヲ派遣シ危
險豫防ノ措置ヲ爲サシメ其ノ旨ヲ出張ノ警察官
ニ届出デシムベシ技術員ハ警察官ノ許可ヲ受ケ
ルニ非ザレバ退場スルコトヲ得ズ

前項ノ場合ニ於テハ晝間ハ標旗夜間ハ標燈ヲ携
帶セシムベシ

前項ノ標旗及標燈ノ樣式ハ別ニ之ヲ告示ス

第七十二條 電氣工作物ノ故障及其ノ運轉使用ニ
關スル事故ヲ生ジタル場合ニ於テ左ニ掲グルモ
ノニ付テハ直ニ電信、電話其ノ他ノ方法ニ依リ
遞信大臣、所轄遞信局長及所轄警察官署ニ届出
ツベシ

- 一 電氣工作物ノ損壞又ハ漏電其ノ他ノ電氣事
故ニ因ル人畜ノ死傷又ハ火災其ノ他ノ災害
- 二 發電所、變電所、電線路等ノ故障ニ因ル六
時間以上ニ互ル電氣供給ノ停止
- 三 前各號ノ外重大ナル事故

前項各號ニ掲グルモノ其ノ他電氣工作物ノ故障
及其ノ運轉使用ニ關スル事故ニ關シテハ第六號
樣式ニ依リ一月分ヲ取纏メ翌月十日限り遞信大

臣及所轄遞信局長ニ届出ツベシ

第三節 電氣料金其ノ他供給條件

第七十三條 電氣事業者供給區域内ニ於ケル電氣
料金其ノ他供給條件ヲ設定セントスルトキハ電
氣供給規程ヲ定メ適用區域ヲ記載シタル書面ヲ
具シ少クトモ實施期日三月前ニ遞信大臣ニ認可
ヲ申請スベシ

前項ノ申請書ニハ左ノ書類圖面ヲ添附スベシ

- 一 電氣料金及附帶料金算出説明書
- 二 實施後五年間ニ於ケル收支豫算書 第七號樣式
ニ準ジ適用
區域及全事業ニ
付調製スベシ
- 三 適用區域平面圖 第二條第三
號ニ準ズ

第七十四條 電氣供給規程ハ電燈、電力、電熱等
ノ各部ニ分チ左ノ事項ヲ記載スベシ

- 一 供給方法ノ種別
- 二 供給時間
- 三 電氣料金
- 四 器具、機械ノ負擔
- 五 工費ノ負擔
- 六 取附ノ箇數、容量、場所等ニ關シ制限ヲ設

クルモノニ在リテハ其ノ事項

七 其ノ他供給上ノ條件

第七十五條 電氣供給規程設定認可ノ有効期間ハ

其ノ實施ノ日ヨリ五年トス

前項ノ期間ハ電氣事業者ノ申請ニ依リ之ヲ更新スルコトヲ得

第七十六條 電氣供給規程中第七十四條第一號乃

至第六號ノ事項又ハ其ノ適用區域ヲ變更セント

スルトキハ左ノ書類ヲ具シ少クモ實施期日三

月前ニ遞信大臣ニ認可ヲ申請スベシ

一 變更事項ヲ記載シタル書面

二 變更理由書

前項ノ申請書ニハ左ノ書類圖面ヲ添付スベシ

一 電氣料金又ハ附帶料金ノ變更ノ場合ニ於テ

ハ其ノ算出説明書

二 變更ガ適用區域ノ事業收支ニ及ボス影響ニ

關スル計算書

三 實施期日書

四 適用區域ノ變更ノ場合ニ於テハ平面圖 第七十三條第二項第三號ニ準ズ

電氣供給規程適用區域ノ變更ガ供給區域ノ擴張

ニ伴フ場合ニ於テ第八條ノ供給區域變更許可ノ申請書ニ其ノ旨ヲ記載シテ許可ヲ受ケタルトキハ前二項ノ規定ヲ適用セズ

遞信大臣ハ電氣供給規程ノ著シキ變更ノ場合ニ於テ必要アリト認ムルトキハ其ノ認可ニ新ニ前條第一項ノ期間ヲ附スルコトアルベシ

第七十七條 電氣供給規程中第七十四條第七號ノ

事項ヲ變更セントスルトキハ實施期日ヲ定メ二

月前ニ變更理由ヲ具シ其ノ旨ヲ遞信大臣ニ届出

ツベシ

前條第二項第三號ノ實施期日ヲ變更セントスル

トキハ理由ヲ具シ其ノ旨ヲ遞信大臣ニ届出ツベ

シ

第七十八條 第七十五條ノ期間滿了ニ因リ電氣供

給規程ヲ設定セントスルトキハ少クモ滿了ノ

日ヨリ六月前ニ第七十三條ノ規定ニ依ル申請ヲ

爲スベシ

第七十五條第二項ノ規定ニ依リ有効期間更新ノ

認可ヲ受ケントスルトキハ少クモ滿了ノ日ヨ

リ六月前ニ其ノ理由ヲ記載シタル申請書ヲ遞信

大臣ニ提出スベシ

前二項ノ規定ニ依ル申請書ニハ現行電氣供給規程實施後ニ於ケル收支実績書 第七號様式ニヨリ添付スベシ

第七十九條 電氣事業者電氣供給規程ニ依ラザル

電氣料金ヲ設定セントスルトキハ遞信大臣ニ認可

可ヲ申請スベシ之ヲ變更セントスルトキ亦同ジ

前項ノ申請書ニハ左ノ書類ヲ添付スベシ

一 特別ノ事由ニ因リ供給區域内ニ於テ電氣供給

規程ト異リタル電氣料金ヲ設定セントスル

モノナルトキハ其ノ理由ヲ記載シタル書面

二 電氣料金其ノ他供給條件ヲ記載シタル契約

書ノ謄本

三 電氣料金算出説明書

第八十條 電氣事業者他ノ電氣事業者ニ電氣ヲ供

給スル場合ニ於テ電氣料金其ノ他供給條件ヲ設

定セントスルトキハ遞信大臣ニ認可ヲ申請スベ

シ

前項ノ申請書ニハ前條第二項第二號及第三號ノ

書類ヲ添付スベシ

第一項ノ認可ニ關シテハ第七十五條ノ規定ヲ準

用ス但シ第一項ノ供給關係ガ特別ノ事由ニ因リ

一定期間ヲ限ルモノナルトキハ此ノ限ニ在ラズ

第八十一條 前條ノ規定ニ依リ認可ヲ受ケタル電

氣料金ヲ變更セントスルトキハ前條第一項及第

二項ノ規定ニ準ジ遞信大臣ニ認可ヲ申請スベシ

前條第三項ノ有効期間更新ノ申請ニ付亦同ジ

前條第三項ノ有効期間滿了ニ因リ電氣料金其ノ

他供給條件ヲ設定セントスル場合ニ於テ當事者

間ニ協議調ハザルトキハ遞信大臣ニ其ノ裁定ヲ

申請スルコトヲ得

前項ノ裁定ニ關シテハ第四十條及第四十一條ノ

規定ヲ準用ス

第八十二條 第八十條ノ規定ニ依リ認可ヲ受ケタ

ル供給條件ヲ變更セントスルトキハ其ノ契約書

ノ謄本ヲ添へ遞信大臣ニ届出ツベシ

第七十九條ノ規定ニ依リ認可ヲ受ケタル電氣料

金ヲ廢止シタルトキハ遲滞ナク其ノ旨ヲ遞信大

臣ニ届出ツベシ

第八十三條 本節ノ規定ニ依ル申請書又ハ届書ヲ

提出スル場合ニ於テ第七十三條又ハ第七十六條

乃至第七十八條ノ規定ニ依ルモノニ付テハ所轄

地方長官及遞信局長ニ、第七十九條乃至前條ノ

規定ニ依ルモノニ付テハ所轄逓信局長ニ同時ニ其ノ副本ヲ提出スベシ

第四節 諸般ノ業務

第八十四條

電氣事業法第十八條ノ規定ニ依リ資本増加ノ認可ヲ受ケントスルトキハ左ノ事項ヲ記載シタル申請書ヲ逓信大臣ニ提出スベシ

- 一 資本増加ヲ必要トスル事由
- 二 増加スベキ資本ノ總額及第一回拂込ノ金額
- 三 資本増加ノ方法

前項ノ申請書ニハ左ノ書類ヲ添附スベシ

- 一 事業擴張ニ關スル説明書
- 二 資本増加ニ關スル株主總會ノ決議録ノ謄本
- 三 會社ノ資本及拂込ミタル株金總額ノ登記抄本

四 最終ノ貸借對照表

第八十五條

電氣事業法第十九條ノ規定ニ依リ社債募集ノ認可ヲ受ケントスルトキハ左ノ事項ヲ記載シタル申請書ヲ逓信大臣ニ提出スベシ

- 一 社債募集ヲ必要トスル事由
- 二 社債ノ總額及各社債ノ金額
- 三 社債ノ利率、償還期限其ノ他發行ノ條件

前項ノ申請書ニハ左ノ書類ヲ添附スベシ

- 一 社債ニ依リ施設セントスル電氣工作物ノ説明書

二 前號ノ施設ニ伴フ事業上ノ收支計算書 第二式ニ準ジ調製スベシ 及工費計算書 第三式ニ準

- 三 社債募集ニ關スル株主總會ノ決議録ノ謄本
- 四 會社ノ資本及拂込ミタル株金總額ノ登記抄本

五 最終ノ貸借對照表

六 前二社債ヲ募集シタルトキハ其ノ償還ヲ了セザル總額ノ登記抄本

七 信託證書案 日本語ニ依ラザルモノニ在リテハ譯文ヲ添附スベシ

八 工場抵當法ニ依リ抵當ト爲スベキ物件ノ目錄

九 前號ノ擔保物件ノ帳簿價格ヲ最終ノ財産目錄ノ科目別ニ表示シタル書面

第一項ノ場合ニ於テ電氣事業法第十九條第三項但書ノ規定ニ依リ擔保ヲ供セズシテ募集セントスルモノナルトキハ申請書ニ第一項各號ノ事項ノ外擔保ヲ供セザル特別ノ事由ヲ詳記シ第二

項第一號乃至第六號ノ書類及社債募集ノ方法ニ關スル説明書ヲ添附スベシ

第八十六條

電氣事業法第十九條ノ規定ニ依リ社債ヲ發行シタルトキハ遲滞ナク其ノ旨ヲ逓信大臣ニ届出ヅベシ

前項ノ場合ヲ除クノ外電氣事業者公債若ハ社債ヲ發行シ又ハ長期借入金ヲ爲シタルトキハ其ノ事由、總額及利率、償還期限其ノ他發行又ハ借入ノ條件ヲ具シ遲滞ナク其ノ旨ヲ逓信大臣ニ届出ヅベシ此ノ場合ニ於テ工場抵當法ニ依リ事業ニ屬スルモノヲ以テ工場財團ヲ設定シタルトキハ其ノ財團目錄ヲ添附スベシ

第八十七條

第八十五條ノ規定ニ依リ認可ヲ受ケタル後信託證書又ハ擔保物件ノ目錄ニ變更アリタルトキハ遲滞ナク其ノ旨ヲ逓信大臣ニ届出ヅベシ前條ノ規定ニ依リ届出ヲ爲シタル後工場財團目錄ニ變更アリタルトキ亦同ジ

第八十八條

電氣事業者第八十六條ノ規定ニ依リ届出ヲ爲シタル後公債、社債又ハ借入金ヲ償還シタルトキハ其ノ都度其ノ旨ヲ逓信大臣ニ届出ヅベシ

第八十九條

電氣事業法第二十一條ノ規定ニ依リ他事業兼營ノ認可ヲ受ケントスルトキハ其ノ事業計畫並ニ其ノ事業ニ要スル資金ノ總額及出資ノ方法ヲ記載シタル申請書ニ其ノ收支概算書ヲ添へ之ヲ逓信大臣ニ提出スベシ

電氣供給事業ト同時ニ電氣鐵道事業ヲ營ム會社ハ電氣鐵道事業ノ附帶事業ニ限リ電氣事業法第二十一條ノ規定ニ依リ認可ヲ受ケズシテ之ヲ營ムコトヲ得此ノ場合ニ於テハ關係ノ書類ヲ具シ其ノ旨ヲ逓信大臣ニ届出ヅベシ

第九十條 電氣事業者ハ每事業年度經過後二月内ニ別ニ告示スル所ニ依リ電氣事業報告書ヲ調製シ之ヲ逓信大臣ニ提出スベシ

第九十一條 電氣事業者ハ營業報告書、貸借對照表、損益計算書及利益處分書ヲ前條ノ事業報告書ト同時ニ逓信大臣ニ提出スベシ

前項ノ規定ニ依リ提出スル書類ハ公共團體タル電氣事業者ニ在リテハ事業年度經過後四月内ニ之ヲ提出スルコトヲ得前條ノ事業報告書中會計ニ關スルモノニ付亦同ジ

第九十二條

左ノ場合ニ於テハ電氣事業者ハ遲滞

ナク其ノ旨ヲ遞信大臣ニ届出ツベシ

一 會社成立シタルトキ會社登記簿ノ謄本及定款ヲ添附スベシ

二 會社ノ取締役會社ヲ代表スベキ者ヲ明示スベシ若ハ監査役ヲ選任シ若ハ解任シタルトキ又ハ代表社員ヲ定メ若ハ變更シタルトキ

三 會社ノ定款又ハ組合契約ヲ變更シタルトキ

四 商號、名稱若ハ主タル事務所ヲ變更シ又ハ主タル事務所以外ノ事務所若ハ營業所ヲ設置シ若ハ變更シタルトキ

五 株金ノ拂込アリタルトキ使途ノ大要ニ關スル説明書ヲ添附スベシ

六 電氣事業ヲ開始シタルトキ又ハ電氣鐵道事業ヲ休止シ若ハ廢止シタルトキ

七 第八十九條ノ規定ニ依リ認可ヲ受ケ又ハ届出ヲ爲シタル他事業ノ兼營ヲ廢止シタルトキ

第九十三條 本節ノ規定ニ依ル申請書、届書又ハ事業報告書其ノ他ノ書類ヲ提出スル場合ニ於テハ同時ニ其ノ副本ヲ所轄遞信局長ニ提出スベシ

第八十九條乃至前條第五號ノ規定ニ依ル場合ニ於テハ所轄地方長官ニモ之ヲ提出スベシ

第六章 検査

第九十四條 第二十五條又ハ第二十六條ノ規定ニ

依リ電氣工作物使用認可ノ申請アリタル場合ニ於テハ當該官廳ハ検査吏員ヲ派遣シ其ノ電氣工作物ヲ検査セシム但シ特ニ其ノ必要ナシト認めタルトキハ此ノ限ニ在ラズ

第九十五條 遞信大臣ハ左ノ場合ニ於テハ検査吏員ヲ派遣シ電氣工作物ヲ臨時検査セシム

一 天災事變其ノ他ノ事故ニ因リ電氣工作物ニ障害アリト認めタルトキ

二 電氣工作物ガ他ノ工作物ニ障害ヲ及ボシタリト認めタルトキ

三 電氣工作物ノ變更ニ因ラズシテ工事設計書又ハ工事設計明細書中ノ事項變更ニ關スル許可又ハ認可ノ申請アリタル場合ニ於テ必要アリト認めタルトキ

第九十六條 遞信大臣又ハ遞信局長ハ必要アリト認めタルトキハ電氣事業者ヲシテ現ニ使用シ又ハ使用セントスル器具、機械其ノ他物品ノ見本ヲ差出サシメ其ノ試験ヲ爲スコトアルベシ

見本ノ運搬ニ要スル費用及試験ニ因テ生ズル損害ハ電氣事業者ノ負擔トス

第九十七條 遞信大臣ハ左ノ場合ニ於テハ電氣工

作物ノ撤去若ハ使用ノ停止又ハ工事ノ中止ヲ命ズルコトアルベシ

一 電氣工作物又ハ其ノ工事ガ他ニ障害ヲ及ボシ又ハ危険ナリト認めタルトキ

二 電氣工作物ヲ施設シタル後久シキニ互リ其ノ使用ヲ爲サザルトキ

第九十八條 地方長官（東京府ニ在リテハ警視總監）ハ危険急迫ノ場合ニ於テハ電氣事業者ニ對シ電氣工作物及其ノ工事ニ關シ保安上必要ナル措置ヲ命ズルコトアルベシ

第七章 事業設備統制

第九十九條 電氣事業者電氣設備ノ效用ヲ増進スル爲他ノ電氣事業者ト共用スル目的ヲ以テ電氣工作物ノ施設又ハ變更ヲ爲サントスルトキハ其ノ計畫ノ概要、關係電氣事業者名、共用ノ範圍及共用電氣工作物ノ管理方法並ニ關係電氣事業者ト爲シタル協議ノ顛末ヲ具シ共用ニ付遞信大臣ニ申請ヲ爲スコトヲ得

前項ノ場合ニ於テ協議調ヒタルトキハ同時ニ第八條第一項ノ事項變更ノ許可ヲ申請スベシ

第一百條 電氣事業法第二十四條第一項ノ規定ニ依

ル命令ヲ受ケタルトキハ指定ノ期間内ニ實施計畫書ヲ提出シ受命事項ヲ實施スベシ

遞信大臣ハ已ムヲ得ザル事由アリト認めタル場合ニ限り受命者ノ申請ニ依リ前項ノ期間ノ伸長ヲ認可スルコトアルベシ

第一百一條 前條ノ實施計畫書ニハ受命者連署ノ上左ノ書類圖面ヲ具シ之ヲ遞信大臣ニ提出スベシ

一 起業目論見書又ハ工事設計書中ノ事項ニ變更ヲ生ズルモノナルトキハ關係ノ書類圖面

二 電氣ノ流用又ハ託送ノ場合ニ於テハ料金其ノ他供給條件ヲ記載シタル書面

三 工事費用ノ負擔其ノ他ノ事項ノ協議ニ關スル書面

受命事項實施ノ工事施行ニ關シテハ第十二條ノ規定ニ依ル

第一百二條 前條ノ規定ニ依リ實施計畫書ヲ提出シタル後前條第一項第三號ノ書面ニ記載シタル事項ニ變更ヲ生ジタルトキハ遲滞ナク其ノ旨ヲ遞信大臣ニ届出ツベシ

第一百三條 電氣事業法第二十四條第二項ノ規定ニ依ル裁定ニ關シテハ第四十條及第四十一條ノ規

定ヲ準用ス

前項ノ裁定ノ申請書ハ第百條ノ規定ニ依ル實施計畫書提出期間内ニ之ヲ提出スベシ

第四百四條 電氣事業者ハ發電及送電豫定計畫ニ必要ナル資料 別ニ告示スル所ニ依リ調製スベシ ヲ遞信大臣ニ提出スベシ

第四百五條 第九十九條乃至第百三條ノ規定ニ依ル申請書、實施計畫書又ハ屆書ヲ提出スル場合ニ於テハ同時ニ其ノ副本ヲ所轄遞信局長ニ提出スベシ第百一條第一項第一號ノ書類圖面ニ關シテハ其ノ副本ヲ所轄地方長官ニモ提出スベシ

第八章 事業ノ移轉及廢止

第百六條 電氣事業法第二十五條第一項ノ規定ニ依リ事業讓渡ノ認可ヲ受ケントスルトキハ讓渡ノ事由、讓渡スベキ事業ノ範圍及價格ヲ記載シタル申請書ニ當事者連署ノ上左ノ書類圖書ヲ添ヘ之ヲ遞信大臣ニ提出スベシ

一 讓渡契約書ノ謄本
二 讓渡人又ハ讓受人ガ會社ナルトキハ讓渡ニ關スル株主總會ノ決議錄若ハ總社員ノ同意書ノ謄本又ハ之ニ代リ得ベキ書面、組合ナルト

キハ讓渡ニ關スル總組合員ノ同意書ノ謄本、公共團體ナルトキハ讓渡ニ關スル議會ノ決議要領書

三 讓受人ガ會社發起人ナルトキハ定款、電氣事業者ニ非ザル會社ナルトキハ定款及會社登記簿ノ謄本並ニ財産目錄、貸借對照表及損益計算書、電氣事業者ニ非ザル組合ナルトキハ組合契約書ノ謄本並ニ財産目錄、貸借對照表及損益計算書

四 讓渡價格算出説明書
五 讓受ニ要スル資金出資ノ方法ヲ記載シタル書面

六 讓受後ニ於ケル事業上ノ收支概算書 第二號様式ニ準ジテ調製ス

七 一部讓渡ノ場合ニ於テハ前各號ノ外讓渡スベキ事業ニ關スル起業目論見書及工事設計書 第二條乃至第六條ノ規定ニ準ズル書類圖面トシテ配電線路、饋電線路及需用者ノ端子電壓ノ分屬關係並ニ讓渡人及讓受人ノ間ニ第八條第一項第三號又ハ第六號ノ事項ノ變更ヲ生ズベキトキハ其ノ關係ヲ明示スベシ

第百七條 電氣事業法第二十五條第二項ノ規定ニ依リ事業ヲ承繼シタルトキハ競落許可決定ノ謄

本ヲ添ヘ遲滞ナク其ノ旨ヲ遞信大臣ニ届出ツベシ前項ノ場合ニ於テ競落シタル工場財團ガ電氣事業ニ屬スルモノノ一部ヲ以テ設定シタルモノナルトキハ前條第七號ニ準ジ記載シタル書類圖面ヲ添附スベシ

第百八條 電氣事業法第二十六條ノ規定ニ依リ合併ノ認可ヲ受ケントスルトキハ合併ノ事由、合併ノ方法及條件ヲ記載シタル申請書ニ當事者連署ノ上左ノ書類ヲ添ヘ之ヲ遞信大臣ニ提出スベシ

- 一 合併契約書ノ謄本
- 二 合併ニ關スル株主總會ノ決議錄又ハ總社員ノ同意書ノ謄本
- 三 合併ノ相手方ガ電氣事業者ニ非ザル會社ナルトキハ定款及會社登記簿ノ謄本並ニ財産目錄、貸借對照表及損益計算書
- 四 合併後存續スル會社又ハ合併ニ因リ設立スル會社ノ定款
- 五 合併條件決定ノ基礎ニ關スル説明書
- 六 合併後ニ於ケル事業上ノ收支概算書 第二號様式ニ準ジ

二篇一類二款 電氣事業法施行規則

調製ス

第百八條ノ二 電氣事業法第二十六條ノ二ノ規定ニ依ル命令ヲ受ケタルトキハ指定ノ期間内ニ協議ヲ爲シ讓渡價格其ノ他讓渡ノ條件ニ關シ受命者連署ノ上遞信大臣ニ認可ヲ申請スベシ

前項ノ規定ニ依リ認可ノ申請書ニハ讓渡ニ關シ受命者間ニ於テ爲シタル交渉ノ顛末書及第百六條各號ニ掲グル書類圖面ヲ添附スベシ

遞信大臣ハ已ムヲ得ザル事由アリト認ムル場合ニ限り受命者ノ申請ニ依リ第一項ノ規定ニ依ル期間ノ伸長ヲ認可スルコトアルベシ

第百八條ノ三 第四十條及第四十一條ノ規定ハ電氣事業法第二十六條ノ二第一項ノ命令ニ依リ讓渡ニ關スル裁定ヲ受ケントスル場合ニ之ヲ準用ス

前項ノ裁定ノ申請書ハ前條第一項又ハ第三項ノ規定ニ依ル期間終了後一月内ニ之ヲ提出スベシ

第百九條 電氣事業者ノ讓渡又ハ電氣事業會社ノ合併終了シタルトキハ當事者ハ遲滞ナク其ノ旨ヲ遞信大臣ニ届出ツベシ 合併ノ届出ニハ合併ニ關スル登記ノ謄本ヲ添付スベシ

第百十條 電氣事業法第二十九條第二項ノ規定ニ

第十章 雜則

第二百一十一條 特別高壓電線路ノ電線若ハ支持物ヲ損壞シ、之ニ物品ヲ懸ケ若ハ擲テ又ハ其ノ電線路ニ接近シテ濫ニ建造物ヲ建設スル等電氣的危險ヲ生ズベキ行爲ヲ爲スコトヲ得ズ

第二百一十二條 電氣事業者ハ第八號様式ニ依リ毎年十二月末日現在ニ於ケル從業者ノ職務別及兵役關係別數報告書四通ヲ調製シ翌年二月末日迄ニ所轄遞信局長ヲ經由シ之ヲ遞信大臣ニ提出スベシ

第二百一十三條 發電ノ原動力トシテ水力ヲ使用スル電氣事業者ニシテ特ニ遞信大臣ノ指定シタルモノハ河川流量其ノ他ノ事項ニ關スル報告書ヲ調製シ之ヲ遞信大臣ニ提出スベシ

第十一章 罰則

第二百一十四條 左ノ各號ノ一ニ該當スル者ハ百圓以下ノ罰金又ハ科料ニ處ス

一 本令ニ基キテ爲シタル處分ニ違反シタル者
二 第二百一十一條ノ規定ニ違反シタル者
第二百一十五條 本令ノ規定ニ依ル届出又ハ通知ヲ怠リタル者ハ科料ニ處ス

第二百一十六條 第三十九條第一項ノ規定ニ違反シ證書及許可書ノ謄本ヲ携帶セズ又ハ同條第二項ノ規定ニ違反シ管理者ヨリ請求ヲ受ケタルニ拘ラズ之ヲ呈示セザル者ハ科料ニ處ス

附則

第二百一十七條 本令ハ昭和七年十二月一日ヨリ之ヲ施行ス

第二百一十八條 左ノ遞信省令ハ之ヲ廢止ス
一 明治四十年^月二^日遞信省令第五十五號特別高壓電線路取締規則

二 明治四十四年^月九^日遞信省令第三十二號電氣事業法施行規則第六十五條ニ依ル電氣事故届出規程

三 明治四十四年^月十^日遞信省令第三十六號官廳施設電氣事業規則

四 大正四年^月二^日遞信省令第十三號電氣事業法施行規則第五十五條ニ依ル電氣供給規程届出規則

第二百一十九條 本令ニ依リ新ニ認可ヲ受ケベキモノト爲リタル事項ニシテ本令施行ノ際現ニ存スルモノハ之ヲ本令ニ依リ認可ヲ受ケタルモノト

看做ス

第三百十條 本令施行前ニ於テ爲シタル許可又ハ認可ノ申請其ノ他ノ手續ニシテ本令中之ニ相當シ又ハ之ニ代ルベキ規定アルモノハ本令ニ依リ之ヲ爲シタルモノト看做ス但シ本令ノ規定ニ依リ必要ナル書類圖面ハ更ニ之ヲ補充セシムルコトアルベシ

第三百一十一條 本令施行ノ際現ニ存スル電氣事業法第一條第三號ノ電氣事業者ハ本令施行ノ日ヨリ六月内ニ起業目論見書、工事設計書及第一條第八號ノ書面ヲ調製シ之ヲ遞信大臣ニ提出スベシ

第三百一十二條 從前ノ規定ニ依リ本令施行ノ際現ニ主任技術者タル者ニシテ第五十條ニ規定シタル資格ニ該當セザルモノハ左ノ區別ニ依リ本令施行後引續キ其ノ職ニ在ルコトヲ得

一 電氣技術ニ關シ相當ノ學術經驗ヲ有スト認定セラレタル者及第六級ノ資格ヲ有スル者ニ在リテハ當該電氣事業ニ從事スル期間
二 前號以外ノ者ニ在リテハ本令施行ノ日ヨリ五年

本令施行ノ際現ニ他ノ電氣事業ニ兼務スル主任技術者ハ第五十三條ニ該當セザル場合ト雖モ本令施行ノ日ヨリ五年ヲ限り仍其ノ事業ニ兼務スルコトヲ得

第三百一十三條 本令施行ノ際現ニ存スル電氣料金其ノ他供給條件ハ本令施行ノ日ニ之ヲ實施シタルモノト看做ス

本令施行前届出ヲ受理シタル電氣料金其ノ他供給條件ハ本令施行後實施スルモノト雖モ之ヲ本令ニ依リ認可ヲ受ケタルモノト看做ス

第一項ノ電氣料金其ノ他供給條件ガ電氣事業者他ノ電氣事業者ニ電氣ヲ供給スル場合ニ於ケルモノニシテ當事者間ニ當該料金其ノ他供給條件改訂期間ノ特約アル場合ニ關シテハ本令施行ノ際其ノ殘存スル期間ガ五年ヲ超エザルモノニ限リ其ノ期間ヲ以テ第八十條第三項ノ有効期間ト看做ス

第三百一十四條 電氣事業報告書中會計ニ關スルモノニ付テハ昭和八年十一月三十日ヲ含ム事業年度迄ハ仍從前ノ様式ニ依リ之ヲ調製スルコトヲ得

二篇一類二款 電氣事業法規則施行様式)

一二六

項目	日	單位	單價	數量	金額		備考
					計	計	
內燃力發電所工事費 (發電所毎コトニ記載スルコト)							
送電線路工事費 (送電線路毎コトニ記載スルコト)							
變電所工事費 (變電所毎コトニ記載スルコト)							
配電線路工事費							

項目	日	單位	單價	數量	金額		備考
					計	計	
需用者屋內工事費							
電氣鐵道工事費							
合							

二篇一類二款 電氣事業法施行規則(様式)

一二七

二篇一類二款 電氣事業法施行規則(様式)

費別	特記	料	手	手類	手類	手類	手類	手類	手類	金額		備考
										計	合	
料 購入電力(記載スルコト) 送電線路(記載スルコト)	給修特記何	給修特記何	給修特記何	給修特記何	給修特記何	給修特記何	給修特記何	給修特記何	給修特記何	円	円	
費 變電所(記載スルコト)	給修特記何	給修特記何	給修特記何	給修特記何	給修特記何	給修特記何	給修特記何	給修特記何	給修特記何	円	円	(變電所工事費トノ割合) ヲ附記スルコト)
費 配電	給修特記何	給修特記何	給修特記何	給修特記何	給修特記何	給修特記何	給修特記何	給修特記何	給修特記何	円	円	(配電線路工事費トノ割合) 合ヲ附記スルコト)
費 需用者屋内	給修特記何	給修特記何	給修特記何	給修特記何	給修特記何	給修特記何	給修特記何	給修特記何	給修特記何	円	円	(取附電燈數及取附電力) (キロワット數ヲ附記スルコト) (需用者屋内工事費トノ割合) 合ヲ附記スルコト)

費別	特記	料	手	手類	手類	手類	手類	手類	手類	金額		備考
										計	合	
費 業務	給修特記何	給修特記何	給修特記何	給修特記何	給修特記何	給修特記何	給修特記何	給修特記何	給修特記何	円	円	
費 減價銷却	給修特記何	給修特記何	給修特記何	給修特記何	給修特記何	給修特記何	給修特記何	給修特記何	給修特記何	円	円	
費 電氣鐵道係	給修特記何	給修特記何	給修特記何	給修特記何	給修特記何	給修特記何	給修特記何	給修特記何	給修特記何	円	円	送電線路、購入電力料、送電所、變電所(直流變電所ヲ除ク)ヲ含ム

二篇一類二款 電氣事業法施行規則(様式)

二篇一類二款 電氣事業法施行規則(様式)

一四二

品名	単位	数量	金額		備考
			小計	合計	
機機機器備置具處費費保	〃	〃			
換整電流流設器	〃	〃			
機調發變整水閉器	〃	〃			
波脈轉銀用風機	〃	〃			
周電週水冷配諸基運摺雜	〃	〃			
物線線器置線線費保	〃	〃			
持力用壓變閉込引電線	〃	〃			
支電電變電保安力用電架	〃	〃			
架空配電線路	架	〃			
配電線路工事費 (本店、支店等) (營業單位別) (記載スルコト)	〃	〃			(材料費及工費) (附記スルコト)
地中配電線路	架	〃			

二篇一類二款 電氣事業法施行規則(様式)

一四三

項目	日	単位	数量	金額		備考
				小計	合計	
機機機器備置具	電	架	〃			
換整電流流設器	電	架	〃			
機調發變整水閉器	電	架	〃			
波脈轉銀用風機	電	架	〃			
周電週水冷配諸基運摺雜	電	架	〃			
物線線器置線線費保	電	架	〃			
持力用壓變閉込引電線	電	架	〃			
支電電變電保安力用電架	電	架	〃			
架空配電線路	電	架	〃			
配電線路工事費 (本店、支店等) (營業單位別) (記載スルコト)	電	架	〃			(材料費及工費) (附記スルコト)
地中配電線路	電	架	〃			
特約供給配電線路 (各別ニ記載) (スルコト)	電	架	〃			
需用者屋內工事費 (本店、支店等) (營業單位別) (記載スルコト)	電	架	〃			(材料費及工費) (附記スルコト) (同) (同) (同)

ニ損失量ヲ加算シタル發電所總蒸汽
又ハ熱消費量ノ計算書
ロ 發電所出力三千キロワット以上ノ
モノニ在リテハ發電所熱精算圖 第十
様式ニ依リ
調製スベシ

(丙) 内燃力設備

明細表 第三表ニ依リ
調製スベシ

(四) 電氣設備

(甲) 明細表

(イ) 發電機及變壓器 第四表ニ依リ
調製スベシ

(ロ) 電動發電機、廻轉變流機、周波數變
換機、整流器、調相機、蓄電池等 第七
表ニ
準ジ調製
スベシ

(イ) 自動制御裝置又ハ遠方制御裝置ニ在
説明書 説明圖ヲ添
附スベシ

(乙)

(イ) 自動制御裝置又ハ遠方制御裝置ニ在
説明書 説明圖ヲ添
附スベシ

(ハ) 水力各工作物ノ構造圖及機械器具裝置
圖 水路定規圖、沈砂池、水槽等ニハ水位ヲ記入
シ且工作物ノ高及水位ノ標高ヲ記入スルコト
及
雜工作物ニ關スル説明圖

(ニ) 發電所内機械器具ノ裝置圖 平面圖、正面
圖、側面圖及斷
面圖(寸法ヲ記
入スルコト)

(ホ) 水車及吸出管ノ斷面圖

(ヘ) 汽罐火爐ノ斷面圖

(ト) 汽管及水管ノ配置圖

(チ) 石炭及灰燼運搬設備圖

(リ) 復水器冷却用水路ノ説明圖

(ヌ) 消音裝置及瓦斯發生裝置ノ斷面圖

(ル) 冷却池又ハ冷却塔ノ説明圖

(ヲ) 建物及主機ノ基礎竝ニ煙突ノ構造圖

リテハ其ノ大要

(ロ) 發電機、調相機其ノ他ノ機械ノ勵磁
方式 自動電壓調整器又ハ及運轉停止方式
速應勵磁裝置ノ大要
裝置ヲ有スル
モノニ限ル

(ハ) 負荷時ニ「タツプ」ヲ切り換へ得ル變
壓器ニ在リテハ其ノ裝置

(ニ) 保安裝置 種類、構造ノ大要(發電機、母線、變
壓器、送電線等ノ保安裝置)及製造
名者

名者

(五) 圖面

(イ) 發電所一般平面圖 構内ニ施設セル建物及各
種設備ノ配置ヲ示シタル
ノモ

(ロ) 水路、貯水池、調整池ノ竣工平面圖、
竣工縱斷面圖及竣工橫斷面圖 第十七條第一
項第一號乃至
第三號
ニ準ズ

(ワ) 電線接續圖

四 受電設備 受電地點毎ニ
記載スベシ

(一) 受電地點ノ名稱、位置 第五條第一項第
三號(ニ)準ズ 及供
給者

(二) 受電地點ノ出力 第五條第一項第
三號(ニ)準ズ

(三) 電氣方式 直流、交流、周波數及受電電壓
相及線式

(四) 説明書 説明圖ヲ添
附スベシ

(イ) 送電上ノ責任分界トナルヘキ開閉器及
受電電力ヲ遮斷シ得ベキ開閉器

(ロ) 保安裝置 種類、構造ノ大
要及製造者名

(五) 圖面

(イ) 受電地點ノ機械器具裝置圖

(ロ) 電線接續圖

五 送電設備送電線路毎ニ記載スベシ

- (ハ) 供給者トノ電話回線圖
- (一) 明細表
 - (イ) 架空電線路第五表ニ依リ調製スベシ
 - (ロ) 地中電線路又ハ水底電線路第六表ニ依リ調製スベシ
- (二) 説明書説明圖ヲ添附スベシ
 - (イ) 架空電線路中長徑間ノ箇所及他ノ工作物トノ關係上施設シタル工事ノ概要
 - (ロ) 地中電線路ノ布設方法及他ノ工作物トノ關係上施設シタル工事ノ概要
 - (ハ) 開閉所及架空電線路ト地中電線路トノ接續箇所ノ位置並ニ工事ノ大要
 - (ニ) 電線撚架ノ方法

六 變電設備變電所毎ニ記載スベシ

- (三) 圖面
 - (イ) 架空電線路支持物ノ構造圖
 - (ロ) 碍子裝置圖
 - (ハ) 電纜ノ構造圖
 - (ニ) 地中函、接續函、終端函ノ構造圖
 - (ホ) 保安通信用電話ノ回線圖
- (一) 明細表
 - (イ) 電氣設備第七表ニ依リ調製スベシ
 - (二) 説明書説明圖ヲ添附スベシ
 - (イ) 自動制御裝置又ハ遠方制御裝置ニ在リテハ其ノ大要
 - (ロ) 負荷時ニ「タップ」ヲ切り換ヘ得ル變壓

器ニ在リテハ其ノ裝置

- (ハ) 調相機其ノ他ノ機械ノ勵磁方式自動電壓調整器又ハ速應勵磁裝置ノ大要
- (ニ) 保安裝置種類、構造ノ大要及製造者名
- (三) 圖面
 - (イ) 變電所一般平面圖構内ニ施設セル建物及各種設備ノ配置ヲ示シタルモノ
 - (ロ) 機械器具裝置圖平面圖、正面圖、側面圖、斷面圖(寸法ヲ記入スルコト)
 - (ハ) 電線接續圖
- 七 配電設備
 - (一) 明細表
 - (イ) 低壓又ハ高壓電線路第八表ニ依リ調製スベシ
 - (ロ) 特別高壓電線路一線路毎ニ第五表又ハ第六表ニ準ジ調製スベシ

(ハ) 特別高壓變壓器電氣工作物規程本則第十條ノ規定ニ依ルモノノ需用場所ニ於ケル特別高壓電氣設備

- (二) 説明書送電設備ノ(二)及變電設備ノ(二)ニ準ズ
- (三) 圖面送電設備ノ(三)及變電設備ノ(三)ニ準ズ
- 八 電氣鐵道設備電氣鐵道線路毎ニ記載スベシ
 - (一) 明細表
 - (イ) 電氣鐵道設備第九表ニ依リ調製スベシ
 - (ロ) 電車線ノ區劃法
 - (ハ) 軌條ノ接續方法
 - (ニ) 第三軌條式又ハ鋼索式鐵道ノ構造及布

