

エト22-50

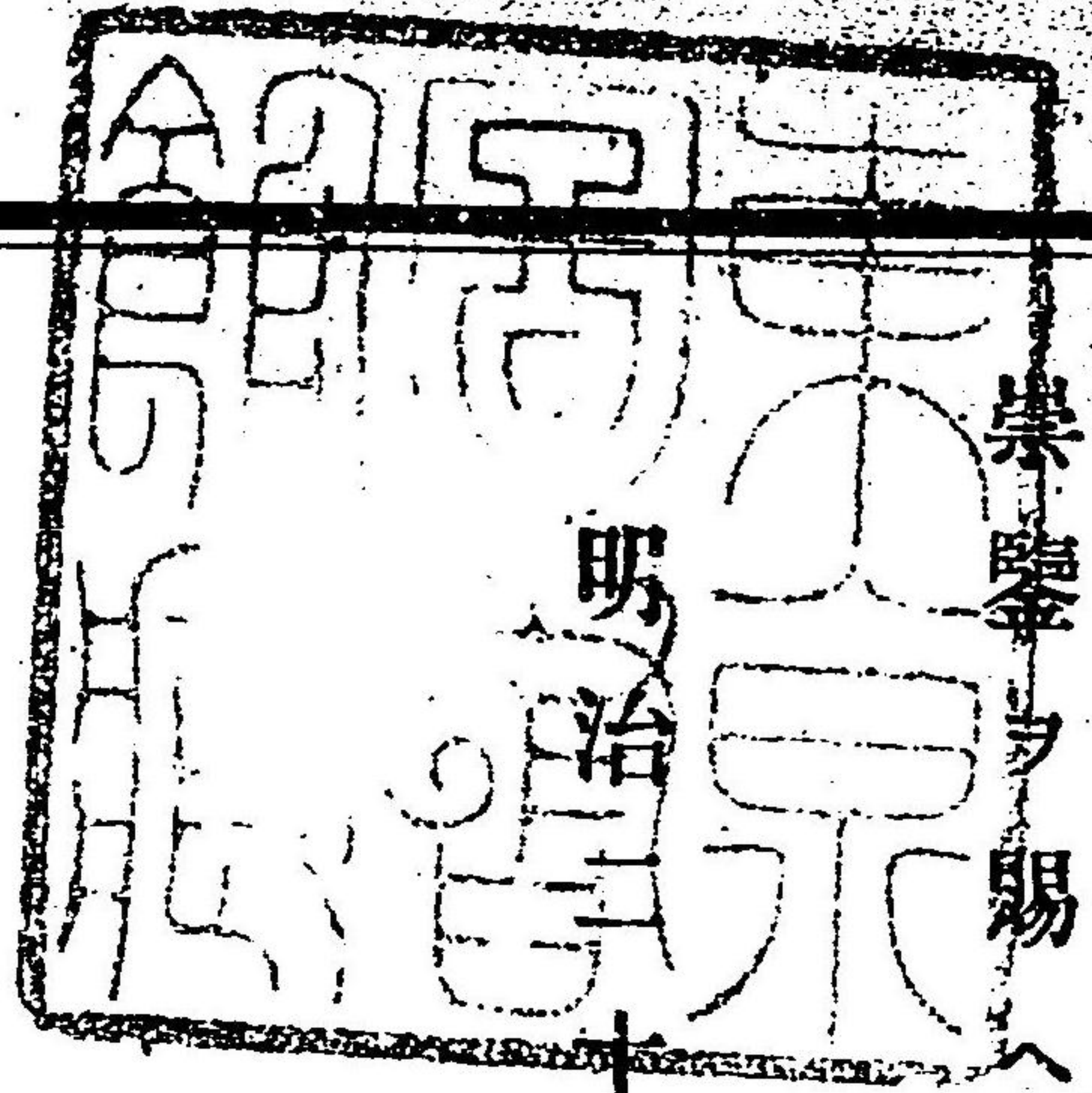

明治二十七年上半期ニ於ケル銀行事業ノ成績ヲ彙類纂シテ
第十七次銀行營業報告ヲ作ル茲ニ繕寫功竣リ謹テ上呈ス幸ニ

八年六月

官房第三課長添田壽一

大藏大臣伯爵松方正義殿



第十七次銀行營業報告

目次

一	緒言	一
二	總況	二
三	金融	五
四	公債證書	四十三
五	國庫金	四十九
六	日本銀行營業ノ景況	五十二
七	橫濱正金銀行營業ノ景況	六十七
八	國立銀行營業ノ景況	八十
九	私立銀行及貯蓄銀行營業ノ景況	百十二
十	手形交換所ノ景況	百四十五

第十七次銀行營業報告

一 緒言

明治二十七年上半期ニ於ケル全國各銀行營業ノ成績ヲ彙輯シテ茲ニ第十七次銀行營業報告ヲ編成シ謹テ之ヲ上呈スルノ榮



ヲ編成シ爾
本報ハ端
來既告編
來全國銀
加行ノ數
本支店ヲ
合セテ既
ニ一千已
上ニ達シ
猶ホ益增
ルト共ニ
敏速ナル
ヲ期セサル
ヘカラス
依テ本報
以後ハ每
半期ニ分
チテ其營
業成績ヲ
輯蒐セント
ス唯々各
銀行報告
中訂正ヲ
要スルモ
ノ尠ナカ
ラス之カ
爲メ調査
整理ニ許
多ノ日子
ヲ徒費シ
タルハ偏
ニ遺憾ト
スル所ナ
リ漸次改
善ト速成
トヲ期シ
以テ參考
ノ便ニ供
スヘシ

二 總況

明治二十七年六月三十日ニ於ケル全國各銀行ノ總數ハ本店八百三十四行支店出張店合セテ三百八十一箇處ニシテ其公稱資本ハ壹億千七百參萬千五百貳拾圓トス之ヲ類別スレハ左ノ如シ

銀行	行數	支店出張店數	公稱資本
日本銀行	一	六	二〇、〇〇〇、〇〇〇
正金銀行	一	七	六、〇〇〇、〇〇〇
國立銀行	一三三	一七四	四八、六六六、一〇〇
私立銀行	六九九	一九四	四二、三六五、四二〇

現在各銀行ノ數ハ前記ノ如シト雖モ私立銀行ノ内未開業其他ノ事故ヲ以テ報告ニ接セサルモノ四十六行アリ故ニ本年上半季ノ營業報告ヲ接受セシモノハ七百八十八行トス今其報告ニ就テ各銀行營業ノ景況ヲ左ニ概敘スヘシ

二十七年上半期ノ營業報告ニ據リ調査シタル各銀行ノ數ハ本店七百八十八支店出張店三百七十七合計千六百六十五トス而シテ其拂込資本金九千七百六拾四萬四千四百圓積立金參千百壹萬四拾四圓合計壹億貳千八百六拾五萬四千四百四拾五圓ヲ以テ其運用基金ヲ組織セリ而シテ六月三十日ニ於テ日本銀行ヨリ發行セル兌換銀行券ハ壹億四千七百七拾參萬六千參百五拾八圓國立銀行ヨリ發行セル銀行紙幣ハ貳千貳百貳拾七萬四千百九拾五圓五拾錢合計壹億六千參百九拾壹萬六千六百五拾八圓ニ上レリ

前記各銀行ノ本年上半期間ニ於ケル營業ノ景況ヲ總括スレハ收入金額ハ參拾參億四千七百參萬參千九百參圓支出金額ハ參拾參億五千七百貳拾四萬參千八拾參圓收支合計六拾七億四百貳拾七萬六千九百八拾六圓トス(收支金ノ内正金銀行海外支店出張所ニ係ルモノハ各其所在地ノ外國公貨ヲ決算當日ノ參著

爲換相場即チ英貨ハ貳志壹片米貨ハ五拾弗五拾仙布貨ハ五拾弗佛貨ハ貳法六拾山清貨ハ七拾參兩ニ換算シタルモノナリ之ヲ資本金積立金ノ合計ニ對照スレハ收入ハ二十六倍一分五厘支出ハ貳拾六倍九分五厘ニ當レリ今其重ナル業目ヲ擧クレハ此半期間ニ於ケル公金竝普通送金手形取組高參億八千貳百七萬貳千八百八拾五圓商業手形ノ割引高貳億七千百八拾參萬參拾五圓荷爲替手形取組高五千五百拾六萬九千參百參拾圓代金取立手形取扱高參千六百五拾九萬九千七百六拾九圓トス故ニ手形取引高ハ合計七億四千五百六拾七萬貳千拾九圓ニ上ル又六月三十日ニ於ケル公金預高ハ千貳百九拾七萬九千貳百參拾參圓普通預金ハ壹億四百貳拾八萬六千貳百四拾四圓合計壹億千七百貳拾六萬五千四百七拾七圓ナリ又貯蓄預金ハ六百九拾壹萬七千八百六拾七圓ニシテ諸貸付金ハ壹億五千貳百九拾四萬四千八百五圓ナリ以上正金銀行海外支店出張所ニ係ル取引

高ハ算入セス)

更ニ各銀行ノ損益決算ヲ視ルニ利益金ノ配當ヲ受ケタルモノ六百十行資本金九千百五拾壹萬六千五百五拾五圓ニシテ之ニ對スル配當金ノ總額ハ四百九拾萬四千貳百四拾圓トス今其資本金百圓ニ對スル配當金ノ割合ヲ算スルニ日本銀行ハ七圓五拾錢正金銀行ハ七圓五拾錢國立銀行ハ平均五圓五拾四錢貳厘私立銀行ハ平均參圓七拾參錢四厘トス故ニ各銀行ヲ通算スレハ平均配當額ハ百圓ニ付五圓參拾五錢八厘即チ年一割七厘一毛六ノ割合ニ當レリ

三 金融

明治二十七年上半期間ノ金融事情ヲ陳フルニ先チ財政ノ基礎タル通貨ノ景況ヲ概記セサル可ラス即チ本年六月三十日ニ於ケル國內ニ現存セル正貨在高ハ九千貳百七拾貳萬四千九百參

拾五圓トス是レ造幣局創業以來ノ累年鑄造高ヨリ輸出入及改鑄貨幣ヲ差引キタル現在高ナリ之ヲ前年同日ニ比スレハ六拾參萬六千參百五圓ヲ増加セリ今正貨ヲ類別シテ其景況ヲ擧ク
レハ左表ノ如シ

貨	二十七年六月三十日	二十六年六月三十日	二十七年増減
	金	一二、一三五、八九五	一二、一八五、八五三
銀貨(補助銀貨共)	六五、三〇九、〇一六	六四、九八二、〇六一	増 三二六、九五五
白銅貨	五、四八二、八一七	五、〇九九、四八五	同 三八三、三三二
銅貨	九、七九七、二〇七	九、八二一、二三一	減 二四、〇二四
合計	九二、七二四、九三五	九二、〇八八、六三〇	増 六三六、三〇五

舊銅貨ハ舊幕府ノ發行元高詳明ナラス又新銅貨ハ税關ノ輸出入月表ニ於テ新舊銅貨ヲ混計スルカ故ニ國內現存高ハ精確ノ統計ヲ得難シ今幕府舊記及新貨鑄造高等ヲ參酌シテ之ヲ概算スルニ過キス故ニ實數ハ多少ノ差違ヲ免レサルヘシ

故ニ當期ニ於テ増進ヲ告クルモノハ銀貨及白銅貨ニシテ金貨及ヒ銅貨ハ減退ヲ示セリ蓋シ金銀ノ消長ハ世界ノ大勢ニ基ケル自然ノ結果ニ外ナラス之ニ反シテ銅貨及ヒ白銅貨ノ一進一退ハ寧口貨制整理ノ目的ニ出タル人爲ノ作用ニ歸スヘシ更ニ當期間金銀ノ運動如何ヲ察スルニ即チ金銀輸出入ノ景況ハ左ノ如シ

年	輸出品價	輸入品價	輸出入超過
二十六年上半季	四〇、七七四、九一七	四〇、四三九、七四四	出 三三五、一七三
二十七年上半季	五〇、一〇三、八五七	五六、六四八、四四九	入 六五四四、五九二
二十六年上半季	三、六一四、六六五	七、七二一、九六九	入 四、一〇七、三〇四
二十七年上半季	一五、二二〇、七八三	一六、〇一六、五三〇	入 七九五、七四七

即チ前年ニ對照スルニ輸出品價ハ九百參拾貳萬八千九百四拾圓輸入品價ハ千六百貳拾萬八千七百五圓全計貳千五百五拾參萬七千六百四拾五圓ヲ増加シ輸出金銀ハ千百六拾萬六千百拾

八圓輸入金銀ハ八百貳拾九萬四千五百六拾壹圓全計千九百九拾萬六百七拾九圓ヲ増加セリ故ニ輸出入共ニ駢進シテ著シキ増加ヲ示セリ更ニ一步ヲ進メテ本年ノ輸出入ヲ相對照スレハ輸入品價ノ輸出品價ヲ凌駕スルコト六百五拾四萬四千五百九拾貳圓ニ上リ輸入金銀ノ輸出金銀ニ超過スルコト七拾九萬五千七百四拾七圓ノ多キヲ看ル抑モ我貿易ノ趨勢ヲ察スルニ過去數年ノ間概ネ輸出品價ハ輸入品價ニ超過セリ然ルニ本年ハ反對ノ景況ヲ示シ加之已ニ輸入品價超過セハ輸出金銀ノ超過之ニ伴フハ自然ノ理數ナルニ拘ラス本年ハ亦然ラスシテ却テ其反對ヲ示スコト此ノ如シ今之ヲ毎月ニ就テ視ルニ左表ノ如シ

月	輸出品價	輸入品價	輸出品金銀	輸入金銀
一月	七、五五六、七六二	八、八五一、一五七	一、三二七、四九二	一、二三七、八九九
二月	六、五二三、七四六	七、八二五、四七九	二、六六二、九六三	四、七三三、四九一

三	四	五	六	累計
月	月	月	月	計
一〇、三〇四、四一〇	七、七二六、三〇八	九、二〇四、〇五六	四一、三〇五、二八二	五〇、一〇三、八五五
九、四六五、六四七	九、九〇五、八八八	一〇、三二三、七八九	四六、三七一、九六〇	五六、六四八、四四六
一、五一九、九六九	二、七〇八、八三五	二、二四九、〇六一	一〇、四六八、三二〇	一五、二二〇、七八〇
一、三六九、五三五	二、四九六、三一四	四、四七六、二七七	一〇、〇五三、五一六	一六、〇一六、五二七
五〇、九三三、七	三六、三〇三	五〇、一九二	一一、一七〇、七一七	

更ニ日本銀行正金銀行外支店及ヒ國立銀行ニ於ケル六月末日ノ正貨現在高ヲ擧テ之ヲ前年ニ比較スレハ左表ノ如シ但シ私立銀行ハ前年ト事情ヲ異ニスルモノアルヲ以テ之ヲ除ク

種類	二十七年六月三十日	二十六年六月三十日	二十七年ノ減
金貨	一五五、一一〇	二四六、〇四七	九〇、九三七
銀貨(補助銀貨トモ)	三三、五一五、一三四	四四、五〇八、四一九	一〇、九九三、二八五
白銅貨	九六、九二九	一三三、二二二	三六、三〇三
銅貨	一〇九、一五二	一五九、三四四	五〇、一九二
合計	三三、八七六、三二五	四四、〇四七、〇四二	一一、一七〇、七一七

即チ銀行ニ於ケル正貨ノ現在高ハ前年ニ比シテ大ニ減少シ就

中銀貨ニ於テ最モ其著シキヲ看ル是レ朝鮮事件以來軍費其他ノ爲メ夥シク銀貨ノ輸送ヲ要シタルト清高等ノ兌換券ヲ以テ銀貨ト交換スルモノ多キニ職由スルモノナリ
 更ニ紙幣ノ景況ヲ觀察スルニ二十七年六月三十日ノ國內現存高ハ壹億七千八百六拾貳萬千七百七拾四圓ニシテ之ヲ前年ノ同日ニ比スレハ千參百參拾五萬千貳百參拾圓ヲ増加セリ其景況左表ノ如シ

政 府 紙 幣	二一、六〇、六二一	減	一八、三六六、二〇一	減	三、七五五、五八〇
銀 行 紙 幣	二二、二七四、九五	減	二二、三六二、〇〇六	減	一、〇八七、八一
兌 換 銀 行 券	一四一、七三六、三五八	增	一二三、五四一、七三七	增	一八、一九四、六二一
合 計	一七八、六二一、一七四	增	一六五、二六九、九四四	增	一三、三五一、二三〇

今増減ノ理由ヲ擧クレハ政府紙幣ノ減少ハ漸次銀貨若クハ兌換券ト交換サレタルノ結果ニシテ銀行紙幣ノ減少ハ前年七月以降本年六月三十日ニ至ル一年間日本銀行ニ於テ合同消却ヲ

爲シタル高百五萬八千六百九拾四圓鎖店銀行紙幣交換高貳萬九千百拾七圓合計百八萬七千八百拾壹圓ノ減少アルニ因リ兌換券ノ増加ハ其虧隙ヲ補填スルノミナラス市場通貨ノ需要ニ應シテ其發行力ヲ膨脹シタルニ因ル
 更ニ各銀行ヲ私立銀行ニ於ケル六月末日ノ紙幣現在高ヲ前年ノ同日ニ比スレハ左表ノ如シ

政 府 紙 幣	八九三、四九二	減	一、三三四、八三六	減	四三一、三四四
銀 行 紙 幣	二、八一八、六七六	減	三、九五三、七五九	減	一、一三五、〇八三
兌 換 銀 行 券	一三、九二二、六二三	增	一五、二三〇、四二八	增	一、三〇七、八〇五
合 計	一七、六三四、七九一	增	二〇、五〇九、〇二三	增	二、八七四、二三二

是亦正貨ト同ク皆減少セサルハ無キナリ
 以上通貨ノ景況ヲ略敘シタルハ是ヨリ金融ノ事情ヲ説明スヘシ抑モ多年緩慢ニ苦シミタル金融市場ハ前年下半期ニ及ヒ物價ノ騰貴ニ伴ヒ漸次活氣ヲ帶ヒ年末ニ接シ頗ル逼迫ノ狀ヲ呈

セシカ其餘勢ハ本年ニ入り益其度ヲ進メタリ二月以後稍緩和ヲ示シタリト雖モ之ヲ前年ノ同季ニ比スレハ實ニ懸隔ノ著シキモノアリ其然ル所以ヲ釋ヌルニ蓋シ内地商工界ノ氣運ハ駸駸トシテ其歩ヲ進メ會社ノ創設若クハ其規模ノ擴張ハ株券若クハ債券ニ要スル資金ヲ吸收シ而テ商工業ノ發達ハ又新ニ原料及機械ノ輸入ヲ促シ加之國民生計ノ程度漸ク増進スルニ從ヒ消費品ノ需要ハ漸次増加シ相待テ正貨ノ海外ニ流出スルモノ頗ル少ナカラサルノ傾キヲ生セリ此時ニ當テ更ニ一大警報ハ忽然トシテ經濟社會ヲ聳動セリ朝鮮ニ於ケル東學黨ノ反亂ハ延テ日清ノ衝突ヲ來タシ事體甚々容易ナラサルヲ告クノヤ工業ハ挫折シ商業ハ萎縮シ財主ハ資金ヲ回收スルニ汲々トシ在留清國人ノ中ニハ早ク已ニ歸裝ヲ整フル者アリ形勢斯クノ如クナルヲ以テ我金融市場ハ更ニ一變動ヲ生セサルヲ得ス故ニ本年ニ於ケル經濟界ハ例年ト大ニ其事情ヲ異ニスルモノアリ

リ請フ先ツ兌換券ノ運動ヨリ觀察セン

金融市場唯一ノ利器タル兌換券ノ景況ヲ按スルニ二十六年末日ノ發行越高壹億四千八百六拾六萬參千百貳拾八圓ニシテ二十七年上半季末日ノ現發行高ハ壹億四千百七拾參萬六千參百五拾八圓ナリ故ニ本年上半季ノ減少高ハ六百九拾貳萬六千七百七拾圓トス今年上半季末現發行高ノ種類內譯ヲ擧レハ

舊券			改造券		
百圓	拾圓	壹圓	百圓	拾圓	五圓
一〇、六七、〇〇、〇〇	一〇、三九〇、九七五、〇〇	一〇、八九二、二三二、五〇〇	六三、五〇二、一一二、〇〇	一五、〇三五、二〇〇、〇〇	二三、四〇九、七八五、〇〇
小計			二六、八〇一、五六七、五〇〇		

壹圓

小計

一二九八七六九三五〇〇
七八二三四二四六〇〇〇

二十七年上半期兌換券發行ノ景況ヲ按スルニ此半期間毎週ノ發行高累計ハ壹億貳千九百拾四萬七千八百八拾四圓ニシテ六月末週ノ發行高九百貳拾六萬六百五拾貳圓ヲ最多額トシ一月初週ノ發行高四拾八萬千七百五拾圓ヲ最少額トス又毎週還收高ノ累計ハ壹億貳千七百八拾八萬八千九百九拾圓ニシテ三月十日ニ終ル週間ノ還收高八百八拾參萬七千七百八拾七圓ヲ最多額トシ一月初週ノ還收高百參拾參萬七千七百八拾七圓ヲ最少額トス故ニ當期發行高ノ還收高ニ超過スルコト百貳拾五萬八千八百九拾四圓ニ上レリ然レトモ更ニ毎週ノ發行還收高ヲ對算比照シテ仔細ニ之ヲ觀察スルトキハ四月二十一日ニ終ル週間ニ於テハ還收高發行高ニ超過セルコト貳百六拾八萬參千四百八拾七圓五月十二日ニ終ル週間モ亦殆ト同額ノ超過ヲ示セリ

之ニ反シ六月末週ニ於テハ發行高還收高ヲ超過スルコト四百六拾萬貳千八拾貳圓ナリ斯ク變動甚シト雖モ更ニ半期間ノ景況ヲ大別スレハ一月一日ヨリ四月二十一日ニ至ルノ間ハ一月二十七日ニ終ル一週ヲ除クノ外毎週ノ還收高常ニ發行高ニ超過スルノ傾キアリ四月二十一日ヨリ六月三十日ニ終ルノ間ハ五月中旬ニ終ル週間ヲ除クノ外毎週ノ發行高常ニ還收高ニ超過スルノ傾キアリ要スルニ前記一二週ヲ除クノ外發行高ト還收高ハ稍竝行線ヲ保テリ以テ兌換券發行ノ景況ハ四月下旬ヲ分界シ前後其狀勢ノ相反スルヲ知ルヘシ故ニ一月以降四月二十一日ニ終ル十六週間發行高ノ累計ハ七千參百九拾六萬參千六百參拾六圓ニ上ルト雖モ還收高ノ累計ハ八千六拾九萬四千八百拾五圓ニ上ル差引還收高ノ多キコト六百七拾參萬千七百拾九圓トス之ニ反シ四月二十一日ヨリ六月三十日ニ終ル十週間發行高ノ累計ハ五千五百拾八萬四千貳百四拾八圓ニシテ還

收高ハ四千七百拾九萬四千七百七拾五圓ニシテ發行高ニ對スレ
 ハ七百九拾九萬七拾參圓ヲ減セリ是ニ由テ之ヲ觀レハ四月中
 旬以後金融稍ク引締リタルヲ證スヘシ
 又二十七年上半期每週交換ノ爲メ銀貨受入高ノ累計ハ貳千參
 百六萬六千參百參拾四圓銀貨支出高ノ累計ハ參千百五萬千八
 百六拾貳圓ニ上ル差引銀貨支出超過高七百九拾八萬五千五百
 貳拾八圓トス今每週ノ景況ヲ通觀スルニ銀貨ノ受入高ハ一月
 初週ノ貳拾八萬四千八百五拾壹圓ヲ最少額トシ五月十九日ニ
 終ル週間ノ百八拾貳萬五千九百參拾七圓ヲ最多額トス銀貨支
 出高ハ一月初週ノ五拾貳萬貳千八百拾壹圓ヲ最少額トシ六月
 末週ノ貳百拾七萬四千五百拾八圓ヲ最多額トス更ニ收支計算
 上差額ノ大ナルモノヲ擧クレハ即チ一月二十七日ニ終ル週間
 ニ於テハ銀貨支出高ノ受入高ニ超過スルコト八拾貳萬千四百
 八拾貳圓三月三日ニ終ル週間ニ於テハ之ニ反シ銀貨受入高ノ

支出高ニ超過スルコト參拾貳萬六千貳百貳拾五圓四月七日ニ
 終ル週間ニ於テハ之ニ反シ受入高ノ支出高ニ超過スルコト貳
 拾五萬九千九百八拾參圓六月二十三日ニ終ル週間ニ於テハ銀
 貨支出高ノ受入高ニ超過スルコト百四拾六萬七千八拾貳圓次
 週ニ於テモ亦殆ト同額ノ超過ヲ示セリ其他ハ稍竝行線ヲ保テ
 リ

更ニ正貨準備ノ景況ヲ視ルニ一月初週ハ八千六百萬九千五百
 參拾六圓ナリ爾後一昂一低著シキ變化ナカリシカ三月中旬ヨ
 リ一轉シテ低退ノ傾キトナリシカ五月ニ入り再ヒ昂進ノ狀ヲ
 示セシモ六月ニ入り又俄ニ下降シ其末週ハ八千壹萬千五百拾
 八圓ノ低點ニ落ちタリ之ヲ一月ノ初週ニ比スレハ殆ト六百萬
 圓ノ減差ヲ顯セリ又保證準備ハ一月ノ初週六千貳百七萬六千
 六百九拾八圓ニ起リ爾後少シク低退ヲ示セシモ再ヒ昂進シ二
 月三日ニ終ル週間ニ於テ終ニ最昂點ニ達セリ是ヨリ一進一退

アリト雖モ大勢ハ既ニ低退ノ一方ニ傾キ六月ニ入り著シキ昂進ヲ示シ其末週ハ六千四拾九萬九千九百九拾七圓ノ昂點ニ回復セシモ尙ホ一月ノ初週ニ比スレハ百五拾萬圓許ノ低退ヲ示セリ

轉シテ當期間ノ金利ノ景況ヲ察スルニ日本銀行本店ニ於ケル貸金日歩ハ從前壹錢七厘ノ處一月ニ入り忽チ壹厘ヲ進メ二月ニ於テ再ヒ壹厘ヲ増シテ壹錢九厘トナリ以テ五月ニ及ヘリ蓋シ例年上半期ハ下半期ノ如ク金融繁忙ナラス金利モ漸ク低下スルノ傾キアルニ拘ラス獨リ本年ノ然ラサルモノハ當時金融ノ繁忙ニ迫マリタルニアラス前途大ニ警戒スヘキ事情アルヲ以テ漸次引締ノ策ヲ取りタルモノナリ六月ニ至リ朝鮮ノ警報ニ接シ更ニ壹厘ヲ加ヘテ遂ニ貳錢ニ昇レリ之ヲ前年同日ノ日歩ニ比スレハ實ニ六厘ノ増加トス其大阪支店西部支店亦皆之ニ準シテ増加セサルハ無シ中央銀行ノ金利已ニ斯クノ如シ全

國金利ノ大勢亦推シテ知ルヘキナリ今全國貸金利息ノ平均歩合ヲ視ルニ其最高歩合ハ一月ニ於ケル一割二分七厘ヨリ二月ハ八毛ヲ進メテ一割二分七厘八毛トナリシカ三月ハ少シク降テ一割一分三厘トナル四月ハ再ヒ一割二分五厘二毛ニ復シ五月ハ更ニ増シテ一割二分六厘六毛ニ進ミ遂ニ六月ニ於テ一割三分ノ昂點ニ達セリ之ヲ前年ノ同日ニ比スルニ實ニ九厘二毛ノ増差ヲ看ル其最低歩合亦之ニ伴ヒ一月ニ於ケル八分八厘五毛ヨリ二月ハ九分三厘ニ昇リ三月ハ少シク降テ八分九厘四毛トナリシカ四月ハ再ヒ九分ニ復シ五月ハ又降テ八分八厘三毛トナリ遂ニ六月ニ至テ九分一厘七毛ノ昂點ニ進メリ之ヲ前年ノ同日ニ比スルニ亦一分五厘七毛ノ増差ヲ看ル故ニ本年ニ於ケル金利ノ趨勢ハ之ヲ前年ニ比スレハ全ク正反對ヲ示セリ

金融ノ繁閑ト伴ヒ之ト關係ノ密且大ナルモノヲ株券及ヒ債券ト爲ス今重ナル株券及ヒ整理公債ノ毎末日ニ於ケル價格ヲ

視ルニ左表ノ如シ

月	日本銀行	日本鐵道	山陽鐵道	日本郵船	鐘淵紡績	整理公債
一月	三二七〇〇	一〇三〇〇	三一・九〇	七〇・四〇	六四・五〇	一〇九・三〇
二月	三二九〇〇	一〇二〇〇	三四〇〇	六八・六〇	六一〇〇	一〇八・六五
三月	三一七・五〇	一〇一・七〇	三三五〇	六九・三〇	六二〇〇	一〇九・二〇
四月	三一四〇〇	一〇二・五〇	三二五〇	六八・五〇	五七五〇	一一〇・三〇
五月	三一三〇〇	一〇三・七〇	三二〇〇	六六・二〇	五八〇〇	一一一・四〇
六月	三一三〇〇	一〇〇〇〇	二七〇〇	六四・七〇	五〇・八〇	一一〇・五五〇

日本銀行株ハ百圓日本鐵道株ハ五拾圓山陽鐵道株ハ貳拾七圓日本郵船株ハ五拾圓鐘淵紡績株ハ五拾圓整理公債ハ百圓ノ券面ニ對スル價格ナリ

前表ニ依リテ株券相場ノ大勢ヲ視ルニ滔々トシテ水ノ低キニ就クカ如ク六月ヲ以テ一月ニ比スレハ多キハ拾五圓少キモ參四圓ノ下落ヲ示サ、ルハ無シ而シテ下落ノ度ハ四月以降殊ニ甚シトス公債ハ從前ノ經驗ニ依レハ常ニ株券ト反對ノ狀ヲ示

セリ故ニ四五月ノ頃株券ハ下落ノ一方ニ傾キシニ拘ラス公債ハ昂進ノ氣勢ヲ持シ遂ニ五月ニ於テ百拾壹圓四拾錢ノ高値ヲ顯シタリシカ六月ニ入テハ暴落シテ百五圓五拾錢ノ低價ヲ示セリ之ヲ一月ノ價格ニ比スレハ四圓餘ノ減差トス以テ當時金融ノ變調稍急ナルヲ知ルニ足ルヘシ

二十七年六月三十日現在通貨分配表

通貨種類	國內現存高	中央金庫	日本銀行	正金銀行	國立銀行	私立銀行	以上五桁合計	差引流布高
金貨	一一、三五、八九五	一〇、三三、四二二	三七、九八〇、三四三	一〇、八五四	一五五、一四八			
銀貨	六五、三〇九、〇一六	二二、〇〇、二四	三七、九八〇、三四三	一〇、八五四	三二〇、四三六			
白銅貨	五、四八二、八八七	二二、四二五	五、三三四	五三四	九一、四六七	四六三、五九二	三九五、四二〇、六五	五三、一八二、八七〇
銅貨	九、七九七、二〇七	一六三、九六〇	一四二	三三	一三、四二〇			
計	九二、七二四、九五五	四一〇、七五二	三七、九八五、八三九	一一、四一一	六七〇、四七一			
政府紙幣	一四、六一〇、六二二	一七、七八九	四五、七三九	一、五〇六	八五四、八六三			
銀行紙幣	三三、二七四、九五	四、五二〇、二〇九	四八四、五七	五、五五七	二、三四一、〇一九	七、一一一、一五二	五五、九〇七、九八一	一一、七三三、一九三
兌換券	一四、七三六、三五八	二、六四二〇、六二五	七〇五、三二〇	一三、三二八、七二五			
計	一七八、六二二、一七四	三二、〇三八、六二三	五三〇、二五六	七二二、三五三	一六五、一四、五九七			

共計

二七、三四六、〇九

三、四四九、三七五

三八、五二六、〇九五

七三、七六四

一七、一八五、〇六八

七、五七五、七四四

九五、四五〇、〇四六

一七五、八九〇、〇六三

每月末日各銀行(私立銀行)通貨貯藏高表

項目	月					
	一	二	三	四	五	六
金貨	一五、二二六	一五、三八一	一五、七四九	一五、二六八	一六、〇九八	一五、五一〇
銀貨	四二、三九三、七三五	三四、六六三、六一三	三四、九三七、七四八	三四、一八一、四五九	三四、二四九、〇〇八	三三、五一五、一三四
白銅貨	六四、八三八	六六、四四四	七〇、一七九	八二、九〇五	八七、五九一	九六、九二九
銅貨	八八、八一四	八一、七七七	九二、五七五	一三二、二六七	一二四、四六三	一〇九、一五一
紙幣	一一、二一一、八三三	九六、三二七	八七八、〇二五	九三六、八一五	九九九、八一〇	八九三、四九二
兌換券	一一、七三〇、一四七	一三、五四一、三八一	一一、八二二、二二七	一一、七〇一、七二〇	一四、五八八、六〇二	一三、九二二、六二三
銀行紙幣	二、六一〇、七二〇	三、一四九、二二七	二、六六七、三六三	三、二四二、八三五	三、二二五、九四七	二、八一八、六七五
切手々形	八八六、六九七	八八四、一六七	一、七六八、二一四	一、三〇一、〇四〇	七〇二、〇〇四	八九〇、六八五
合計	六〇、一三八、〇二〇	五三、五〇二、七四七	五三、三九二、〇八〇	五二、七三一、七二一	五四、一三八、四〇五	五二、四〇一、七九九

六月末日ノ現高ヲ前掲ノ計表ト對シテ差異アルモノハ前表ハ半期報告表ニ據リ且切手々形ヲ算入セス本表ハ毎月ノ比較ヲ見ルカ爲メニ毎月表ニ據リテ現計ヲ掲ケタルニ由ルナリ又次ノ地方別表ト總計ノ符合セサルモノハ圓位

以下切捨ノ都合ニ由ルナリ

各銀行通貨貯藏高地方別表(日本銀行正金)

府縣其他	本店數	金貨	銀貨	白銅貨	銅貨	紙幣	兌換券	銀行紙幣	合計
北海道	五一	一〇〇、二五	二二、三五八	九、四五九	二九一	三七八一	三七五、九〇〇	九七、八四八	五四六、一七八
東 京	二八	一〇六、六二	二八、七五六、二一〇	九、四五九	九七八	八〇、五八八	四、〇九九、六五四	四九二、一四一	三三、五四五、一九二
京 都	六三	一一五	二、六三〇	一、三三三	二六二	六六、三八三	四、四七九八	一四七、三六四	六三三、七八四
大 阪	二七	五二四	四、五三二、二九〇	四、七五〇	二、二七七	一一〇、四一〇	一、七三三、七三三	四六二、七三九	六、八五三、一六二
神 奈 川	四三	二、一九〇	六、〇六六	九、四一	一九九九	一〇、三二二	一、三八一、四九八	一五、〇三八	一、四一八、〇六四
兵 庫	九六	八五五	一八、三二一	一、六七九	一、七三三	二、九五七五	六、二二、九三	二七六、二二三	九、四〇、四七九
長 崎	一三	五七一	三四、八八三	一、四二八	二、二二八	一、五五二六	一〇、三、四三三	二、三、〇九二	一、八〇、九七一
新 潟	四三	一〇一	九、三二四	九、三〇四	一、七〇四九	二、三、七二四	三、七六、五五一	九、四、六七二	五、三〇、六一五
埼 玉	一	四三五	六、一六	三、三	七	一、〇四三	一、六、九八二	七、九五	一九、九〇九
群 馬	四二	五	七、二二〇	三、九一七	一、〇八八	一、九三〇	一、九五、三三〇	三、一、七〇	二、二、三三三
千 葉	一	五	五、三三	一、五	二二	一、八二	七、四一五	三五〇	八、五五三
茨 城	一四	一一六	一、四一九	四、一六	二〇、七六	六〇、八一	一〇六、一〇〇	三、八八八	一一〇、〇九六
栃 木	三一	五	九、五六	四、八	一、三六八	二、〇二九	六、一、四九	二、四九九	六、八、四四九
栃 木	二一	五	一、〇四四	二、二二五	二、六六	二〇、三二二	六、八、二九	五、八〇、七五	一、四九、九五

私立銀行金銀有高地方別表

岡山	廣島	山口	山歌	和歌山	德島	愛媛	香川	高知	福岡	大分	佐賀	熊本	宮崎	鹿兒島	沖繩	總計
一	二	二	三	三	一	一	一	四	四	二	三	五	一	三	一	一七五
四七	五四	四八三	一五五、一〇〇
九〇三	三、四四八	九、六四七	三三、五二五、一四
九八三	一、二六四	六、九四七	九六、九一一
四、五四六	四、八〇三	二、五四七	一〇九、〇七二
七、六五七	五九、六三九	一四、九四三	八九三、四四四
一五四、五〇〇	一一七、〇五九	一六六、〇三三	一三、九一八、六三三
五、二五二	六、四五六	七九、六七四	二、八一八、六八三
二九八、八八八	二四七、七三三	二八〇、二七四	五一、五〇六、九七七

三重	愛知	靜岡	山梨	滋賀	岐阜	長野	宮城	福島	巖手	青森	山形	秋田	福井	石川	富山	鳥取	島根
三	四	三	一	三	一	七	三	四	二	四	二	一	二	三	八	五	三
...
六、一八六	二、二四六	二、一七
一、七〇七	一、〇九六	四、一五
四、〇〇六	一、六七	七、四六
一四七、四七八	三五七、八五三	二六五、八三三
三七、九〇一	三四、七八八	二九、六五九
二二、七七一	四、五、七四二	三、三、九三七
一六、七四九	一、八三三	一、八三三

府縣其他	正	貨	紙幣並兌換券	合	計
北海道		三、六六七	二四五、九二二		二四九、五八九
東 京		二五、二〇一	一、一八五、〇〇六		一、二一〇、二〇七
京 都		九、三五六	三三二、〇三六		三四一、三九二
大 阪		二一、〇〇八	七八六、六四四		八〇七、六五二
神 奈 川		二四、八〇七	二五七、四四〇		二八二、二四七
兵 庫		一三八、七七四	三二二、八〇〇		四六一、五七四
長 崎		一六、九三五	一一八、五一〇		一三五、四四五
新 潟		二、三五二	七八、五七二		八〇、九二四
埼 玉		一、六二五	一三六、九七二		一三八、五九七
群 馬		二、四一八	三一、一五四		三三、五七二
千 葉		七、二一四	一七六、八二三		一八四、〇三七
茨 城		一、四八九	四二、三二三		四三、八〇二
栃 木		六、〇一五	五四、九八一		六〇、九九六
奈 良		九二〇	三八、三七八		三九、二九八
三 重		七、八〇一	一〇一、六九八		一〇九、四九九
愛 知		二四、六〇一	五二六、九九七		五五一、五九八
靜 岡		一一、二四二	三五六、七八五		三六九、〇二七

山 滋	岐 長	宮 城	福 島	巖 手	青 森	山 形	秋 田	福 井	石 川	富 山	鳥 取	島 根	岡 山	廣 島	山 口		
梨 賀	野 阜	城 野	島 城	手 島	森 手	形 森	田 形	井 田	川 井	山 川	取 山	根 山	山 島	島 廣	口 山		
二、六六六	七、〇六五	二、九一四	六、七五六	一、七九一	八、〇〇五	五二	一、九七四	四七	六二〇	六一八	五、八六九	五、四七六	四八三	三、五七九	四、六三六	五〇、四八〇	九三四
六八、二六九	一三三、七六一	六七、八六八	二二一、二二三	五〇、二八五	六三、二七六	七、四四七	二六、七一九	三一、六五七	二五、四四五	四二、九〇九	五四、七七五	四〇、三二二	九、九八九	三五、一八四	一七一、二九四	七六七、七二三	三一、三七八
七〇、九三五	一四〇、八二六	七〇、七八二	二一七、九七九	五二、〇七六	七一、二八一	七、四九九	二八、六九三	三一、七〇四	二六、〇六五	四三、五二七	六〇、六四四	四五、七九八	一〇、四七二	三八、七六三	一七五、九三〇	八一八、二〇三	三三、三一一

月次	倫敦		巴黎		紐約		總計
	最高	最低	最高	最低	最高	最低	
一月	二〇三三	二〇二二	二八七	二七九	二七九	二七九	二、五三六
二月	二〇三三	二〇二二	二八七	二七九	二七九	二七九	四、四六六
三月	二〇〇%	二〇〇%	二五三	二四七	二四七	二四七	三、三四四
四月	二〇一%	二〇〇%	二六六	二五二	二五二	二五二	一、二四〇
五月	二〇一%	二〇〇%	二六七	二五八	二五八	二五八	七二
總計	四六三、五九二	七、一一二、一五二	七、一一二、一五二	七、一一二、一五二	七、一一二、一五二	七、一一二、一五二	二、五三六

外國爲換相場每月高低表

金貨及銀塊每月平均相場高低比較表

月次	金		貨		銀		塊	
	最高	最低	最高	最低	最高	最低	最高	最低
一月	一八四、九三六	一四九、〇三二	三、〇一、三六	三、〇一、三六	三、〇一、三六	三、〇一、三六	〇、七八	〇、七八
二月	一九四、七五四	一四九、〇〇九	四、五七、四五	四、五七、四五	二、〇九、二八	三、〇二、三六	五、〇八	五、〇八
三月	一九九、二四八	一四九、九六二	四、九二、八六	四、九二、八六	二、〇七、二七	三、〇二、二六	六、八九	六、八九
四月	一八八、六五四	一五〇、三七五	三、八二、七九	三、八二、七九	二、〇八、七五	三、〇二、〇二	五、二七	五、二七
五月	一九〇、一五二	一四九、七三三	四、〇四、一九	四、〇四、一九	二、〇八、七一	三、〇二、〇九	五、三八	五、三八
六月	一九〇、五九二	一五一、二四二	三、九三、五〇	三、九三、五〇	二、〇八、六五	三、〇一、五二	四、八七	四、八七

兌換銀行券每月末日流通高表

月次	發行		中央金庫		流通	
	最高	最低	最高	最低	最高	最低
一月	一四七、三七二、一九九	一四七、三七二、一九九	三〇、九六四、九八五	三〇、九六四、九八五	一一六、四〇七、二一四	一一六、四〇七、二一四
二月	一四一、三八五、四四六	一四一、三八五、四四六	二六、六一四、三一七	二六、六一四、三一七	一一四、七七二、一一九	一一四、七七二、一一九
三月	一四一、二七〇、五四九	一四一、二七〇、五四九	三〇、七七七、一五五	三〇、七七七、一五五	一一〇、四九三、三九四	一一〇、四九三、三九四
四月	一三七、〇二三、五五八	一三七、〇二三、五五八	二九、一二五、三三一	二九、一二五、三三一	一〇七、八九八、二二七	一〇七、八九八、二二七
五月	一三六、二四一、七八〇	一三六、二四一、七八〇	二五、六五四、五九二	二五、六五四、五九二	一一〇、五八七、一八八	一一〇、五八七、一八八

六

月

一四一、七三六、三五八

二六、四一〇、六二五

一一五、三二五、七三三

每月末日兌換銀行券正貨準備有高表

月次	金貨		銀貨		金塊	銀塊	準備合計
	本	支	代理店	小計			
一月	二五、七九〇、八四二	六、二五七、六一〇	七、二〇四、八五一	三九、二五三、三〇三	二一、八〇六、二〇〇	三三、四五五、九〇一	八四、五一五、四〇四
二月	二五、六九〇、八四二	五、二六一、九五〇	六、九二〇、九〇三	三七、八七三、六九五	二一、八〇六、二〇〇	三三、三三五、九〇一	八三、〇五七、九六六
三月	二五、六四〇、八四二	五、七三一、八七五	六、五三五、九〇六	三七、九〇八、六二三	二一、八〇六、二〇〇	三三、九三五、四〇一	八二、六四九、九六四
四月	二五、五九〇、八四二	五、三三三、四六二	四、八〇三、四二七	三五、七二七、七三一	二一、八〇六、二〇〇	三三、七三五、四〇一	八一、六九〇、七二一
五月	二五、二〇〇、八四二	五、一七七、六五八	六、八五一、六三二	三七、三三〇、三三一	二一、八〇六、二〇〇	三三、四九九、三三一	八二、四九五、五七三
六月	二五、五九〇、八四二	四、五二七、三三八	四、七五四、三〇〇	三四、八六二、三三〇	二一、八〇六、二〇〇	三三、九六四、四七八	七九、六三三、九八八

每月末日兌換銀行券保證準備有高表

月次	公債證書		政府證券		證券		商業手形		準備合計
	一	二	三	四	一	二	一	二	
一月	一七、六二一、七〇〇	二二、〇〇〇、〇〇〇	三、〇〇〇、〇〇〇	三、〇〇〇、〇〇〇	二〇、二三五、〇九五	一五、七五七、九五〇	一四、七九八、八八五	六二、八五六、七九五	
二月	一七、六二一、七〇〇	二二、〇〇〇、〇〇〇	三、〇〇〇、〇〇〇	三、〇〇〇、〇〇〇	一五、七五七、九五〇	一四、七九八、八八五	一四、二九八、五三六	五八、六二〇、五八五	
三月	一七、六二一、七〇〇	二二、〇〇〇、〇〇〇	三、〇〇〇、〇〇〇	三、〇〇〇、〇〇〇	一四、七九八、八八五	一四、二九八、五三六	一二、二九二、二〇七	五五、七五四、四八六	
四月	一六、九五五、九五〇	二二、〇〇〇、〇〇〇	二、五〇〇、〇〇〇	二、五〇〇、〇〇〇	一九、一四八、二八二	一四、二九二、二〇七	一二、二九二、二〇七	五三、七四六、二〇七	
五月	一六、九五五、〇〇〇	二二、〇〇〇、〇〇〇	二、五〇〇、〇〇〇	二、五〇〇、〇〇〇	一九、一四八、二八二	一四、二九二、二〇七	一二、二九二、二〇七	六二、一〇三、三七〇	
六月	一六、九五五、〇八八	二二、〇〇〇、〇〇〇	四、〇〇〇、〇〇〇	四、〇〇〇、〇〇〇	一九、一四八、二八二	一四、二九二、二〇七	一二、二九二、二〇七	六二、一〇三、三七〇	

明治二十七年上半季兌換銀行券發行還收明細表

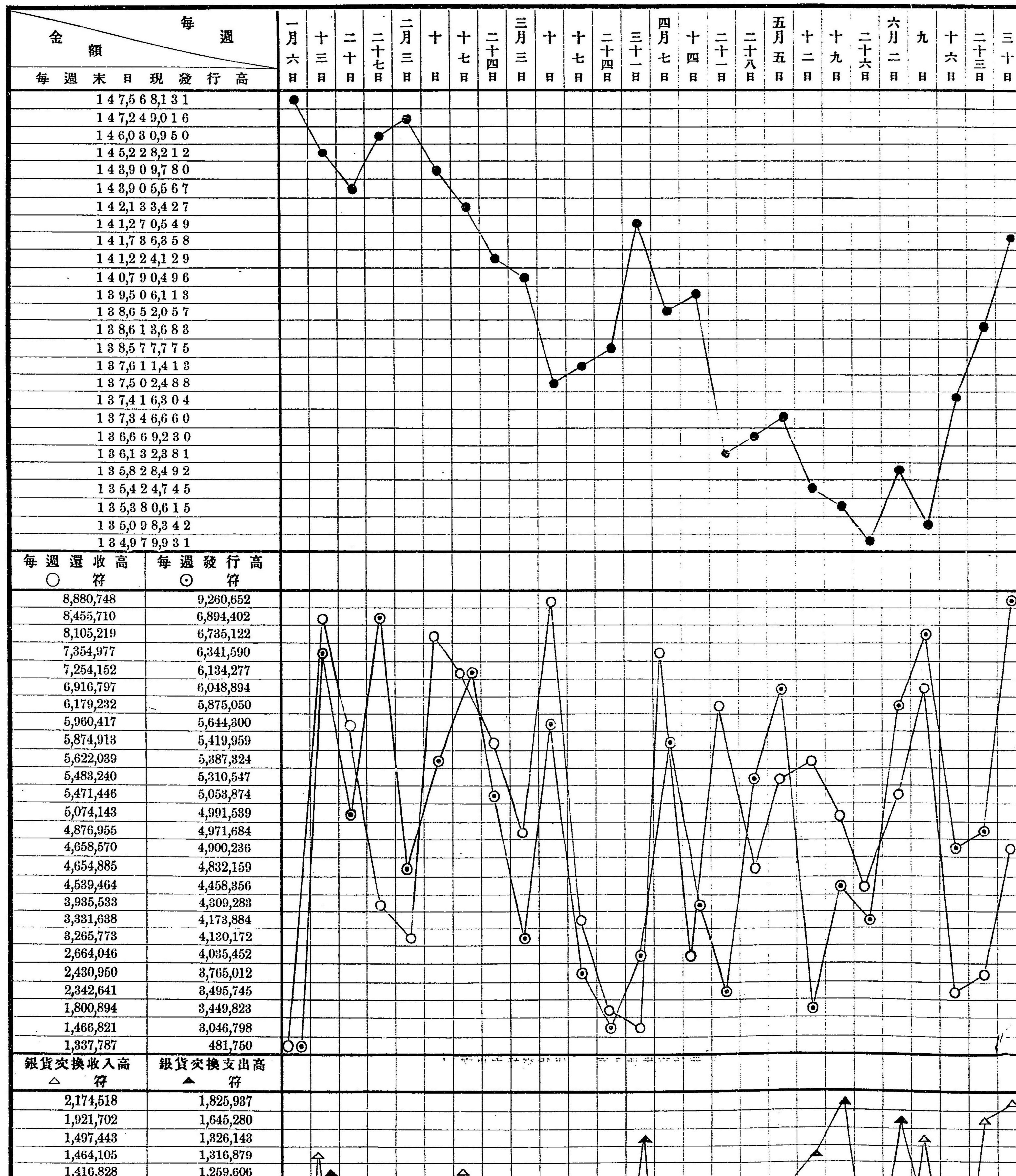

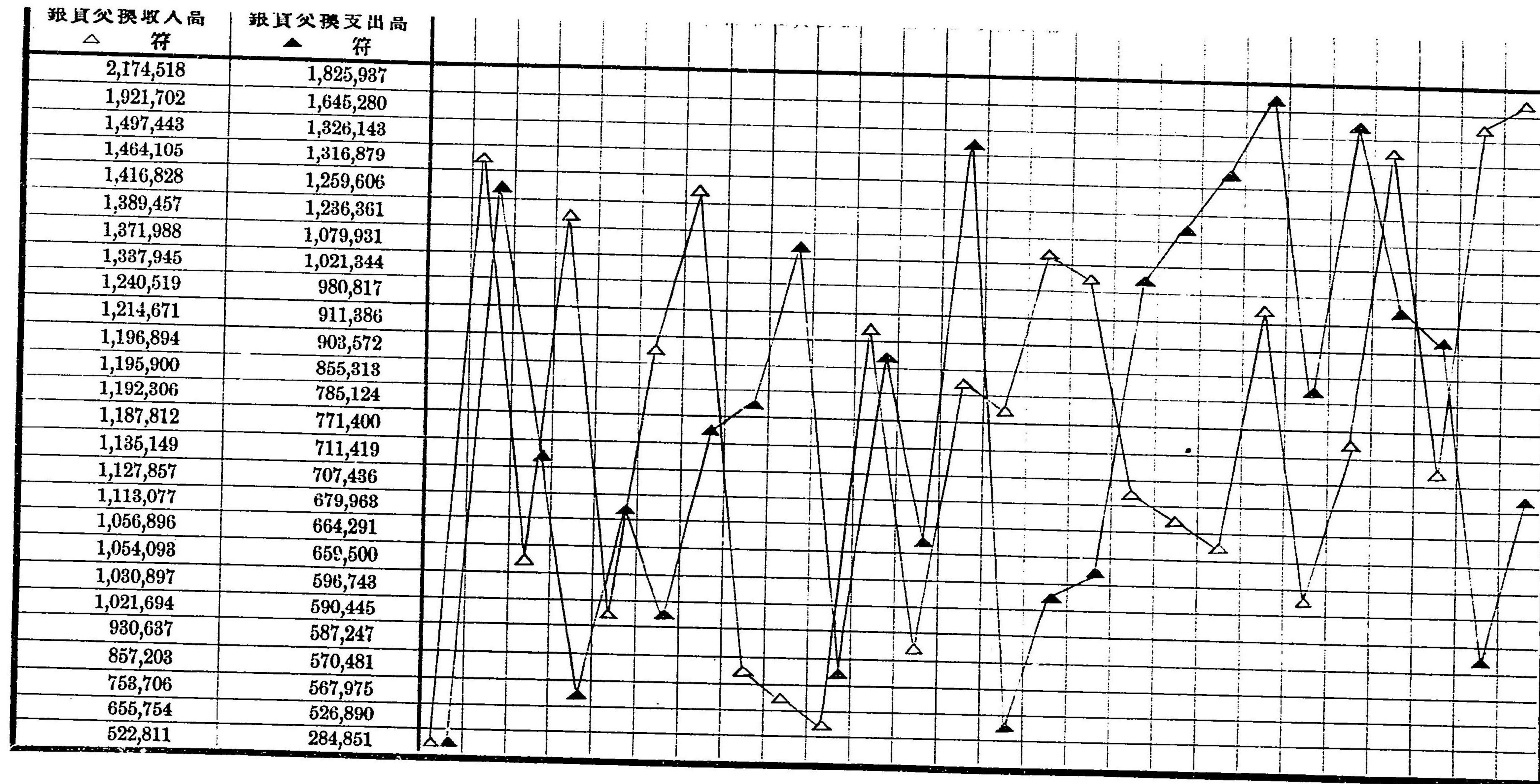

明治二十七年上半季兌換銀行券每週平均高々低一覽表 乙

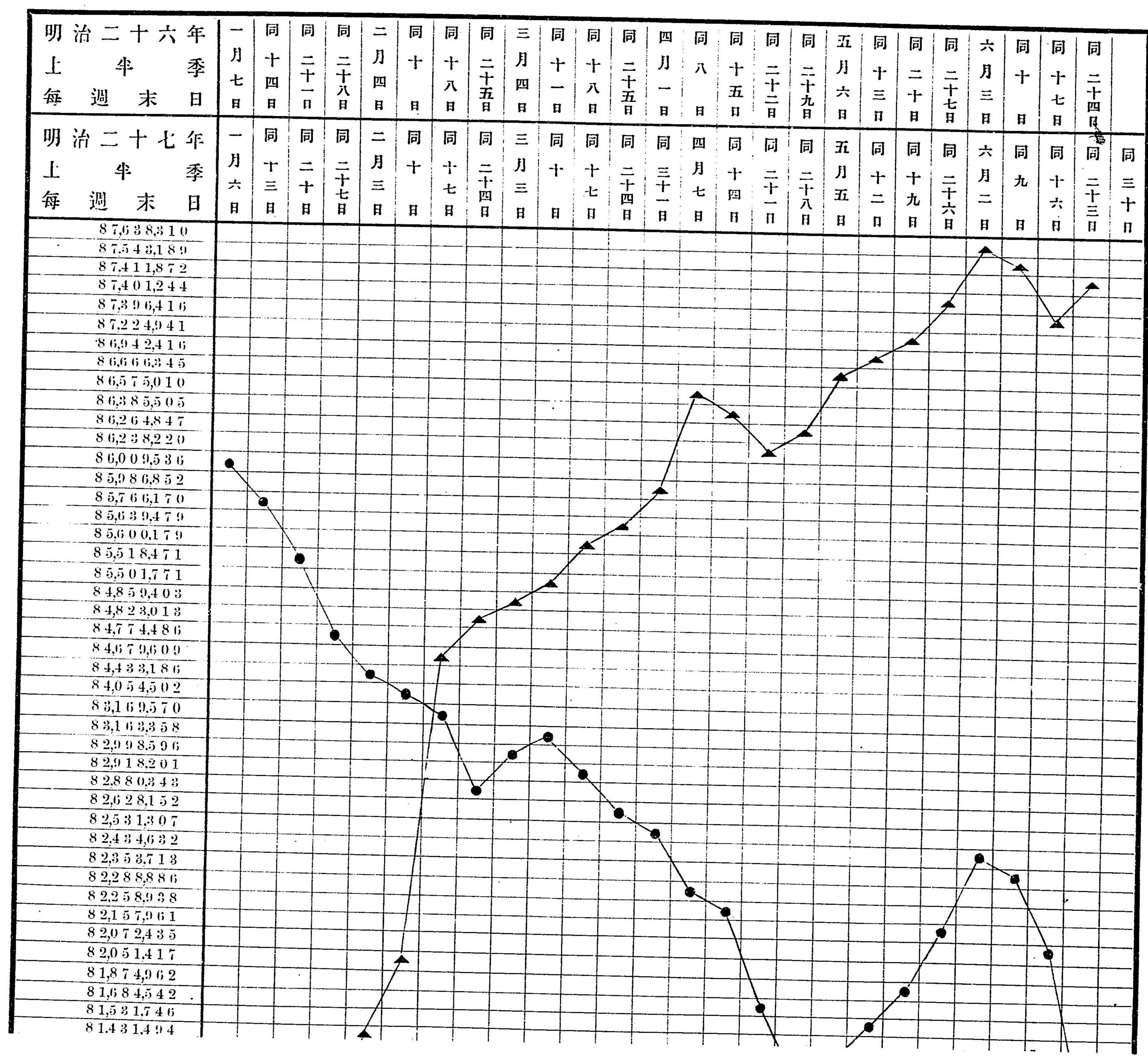

備考 上欄ニ掲クル月日ハ每週ノ末日ヲ示シ金額ハ每週ノ平均高ナリ
 ○ ● ハ二十七年 正貨 準備

二十七年
正貨
保證
準備

△▲
二十六年
正貨
保證
準備

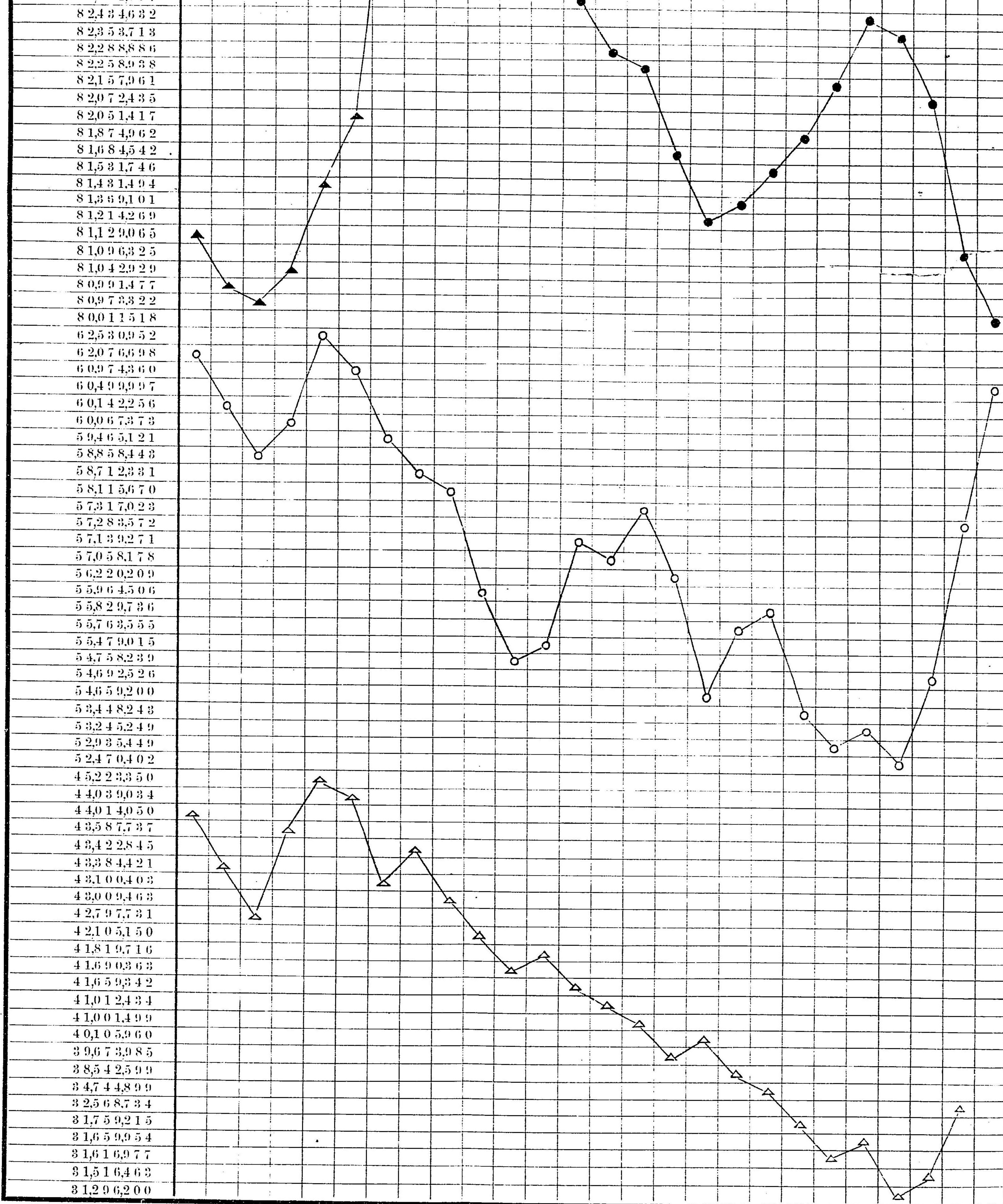

銀行紙幣每月流通高表

月次	合同消却高	鎖店銀行紙幣交換高	期滿效紙幣	差引流通高
一月	二二一、八五四	一、三六五	二二、五三二、八九九、五〇〇
二月	二三一、八九二	三、四二〇	二二、二八七、五八七、五〇〇
三月	一、〇三一	八一八	二二、二八五、七三八、五〇〇
四月	三、一三五	二二、二八二、六〇三、五〇〇
五月	六、九七四	二二、二七五、六二九、五〇〇
六月	一、四三四	二二、二七四、一九五、五〇〇

日本銀行東京本店利息歩合高低表

月次	當座	當所	擔保品二付割引
一月	一、七五五 比較差 一、二五五	一、六〇〇 比較差 一、二〇〇	一、七八〇 比較差 一、六五五
二月	一、七五五 比較差 一、二五五	一、六〇〇 比較差 一、二〇〇	一、七八〇 比較差 一、六五五
三月	一、七五五 比較差 一、二五五	一、六〇〇 比較差 一、二〇〇	一、七八〇 比較差 一、六五五
四月	一、七五五 比較差 一、二五五	一、六〇〇 比較差 一、二〇〇	一、七八〇 比較差 一、六五五
五月	一、七五五 比較差 一、二五五	一、六〇〇 比較差 一、二〇〇	一、七八〇 比較差 一、六五五
六月	一、七五五 比較差 一、二五五	一、六〇〇 比較差 一、二〇〇	一、七八〇 比較差 一、六五五

金融

全國割引日歩高低表

(百圓ニ付)

月次	二十七年		二十六年		二十七年		二十六年	
	平均	最高	平均	最高	平均	最高	平均	最高
一月	五〇六	五三二	五三二	五三二	三三八	三三八	三三四	三三四
二月	五二二	五三二	五三二	五三二	三四三	三四三	三一二	三一二
三月	五二三	五三二	五三二	五三二	三四六	三四六	三〇四	三〇四
四月	五〇八	五三三	五三三	五三三	三五二	三五二	二九七	二九七
五月	五二四	五二二	五二二	五二二	三四八	三四八	二八八	二八八
六月	五二一	五〇四	五〇四	五〇四	三五四	三五四	二七六	二七六
比較差	〇二九	〇二〇	〇二〇	〇二〇	〇二四	〇二四	〇二四	〇二四

全國預金利息相場高低表

(年利)

月次	二十七年		二十六年		二十七年		二十六年	
	平均	最高	平均	最高	平均	最高	平均	最高
一月	二七〇	二七〇	二七〇	二七〇	八八五	八八五	八二九	八二九
二月	二七八	二七九	二七九	二七九	九〇三	九〇三	八一九	八一九
三月	二三〇	二七九	二七九	二七九	八九四	八九四	八一〇	八一〇
四月	二五二	二五三	二五三	二五三	九〇〇	九〇〇	八〇七	八〇七
五月	二六六	二一九	二一九	二一九	八八三	八八三	七八一	七八一
六月	二〇〇	二〇八	二〇八	二〇八	九一七	九一七	七六〇	七六〇
比較差	〇四二	〇二六	〇二六	〇二六	〇四二	〇四二	〇五六	〇五六

全國貸金利息相場高低表

(年利)

月次	二十七年		二十六年		二十七年		二十六年	
	平均	最高	平均	最高	平均	最高	平均	最高
一月	八九〇	八九〇	八九〇	八九〇	八八〇	八八〇	八八〇	八八〇
二月	八九〇	八九〇	八九〇	八九〇	八九〇	八九〇	八九〇	八九〇
三月	八九〇	八九〇	八九〇	八九〇	八九〇	八九〇	八九〇	八九〇
四月	八九〇	八九〇	八九〇	八九〇	八九〇	八九〇	八九〇	八九〇
五月	八九〇	八九〇	八九〇	八九〇	八九〇	八九〇	八九〇	八九〇
六月	八九〇	八九〇	八九〇	八九〇	八九〇	八九〇	八九〇	八九〇
比較差	〇	〇	〇	〇	〇	〇	〇	〇

日本銀行西部支店利息歩合高低表

月次	二十七年		二十六年		二十七年		二十六年	
	平均	最高	平均	最高	平均	最高	平均	最高
一月	一六〇	一六〇	一六〇	一六〇	一六〇	一六〇	一六〇	一六〇
二月	一六〇	一六〇	一六〇	一六〇	一六〇	一六〇	一六〇	一六〇
三月	一六〇	一六〇	一六〇	一六〇	一六〇	一六〇	一六〇	一六〇
四月	一五〇	一五〇	一五〇	一五〇	一五〇	一五〇	一五〇	一五〇
五月	一三五〇	一三五〇	一三五〇	一三五〇	一三五〇	一三五〇	一三五〇	一三五〇
六月	一三〇	一三〇	一三〇	一三〇	一三〇	一三〇	一三〇	一三〇
比較差	〇	〇	〇	〇	〇	〇	〇	〇

日本銀行大阪支店利息歩合高低表

月次	二十七年		二十六年		二十七年		二十六年	
	平均	最高	平均	最高	平均	最高	平均	最高
一月	一八〇	一八〇	一八〇	一八〇	一八〇	一八〇	一八〇	一八〇
二月	一八〇	一八〇	一八〇	一八〇	一八〇	一八〇	一八〇	一八〇
三月	一八〇	一八〇	一八〇	一八〇	一八〇	一八〇	一八〇	一八〇
四月	一六〇	一六〇	一六〇	一六〇	一六〇	一六〇	一六〇	一六〇
五月	一三五〇	一三五〇	一三五〇	一三五〇	一三五〇	一三五〇	一三五〇	一三五〇
六月	一三〇	一三〇	一三〇	一三〇	一三〇	一三〇	一三〇	一三〇
比較差	〇	〇	〇	〇	〇	〇	〇	〇

月次	平均		比較	平均		比較
	二十七年	二十六年		二十七年	二十六年	
一月	三五五	三六六	低	二七〇	二六二	高
二月	三五五	三六一	同	二七四	二五〇	同
三月	三五三	三五八	同	二六九	二五二	同
四月	三四四	三四三	高	二七七	二四五	同
五月	三五一	三五五	同	二七七	二三九	同
六月	三六二	三二七	同	二八二	二三三	同

本年ノ金融ハ前年ニ比シテ頗ル活潑ニシテ金利モ隨テ昂進スルヲ以テ順勢ト爲スニ拘ラス最低獨リ増進シテ最高然ラサル傾キヲ示スモノハ前年ノ調査ハ抵當ノ有無金額ノ大小、期限ノ長短等ノ區別ニ據ラス總テノ最高最低ヲ採リタレトモ本年ハ之ヲ改メ貸金利息ハ百圓以上千圓以下ノ抵當貸、預金利息ハ百圓以上千圓以下ノ定期預及ヒ割引歩合ハ當所ニ就キ之ヲ調査シタルヲ以テ比較的此現象ヲ顯シタルモノナリ

貸付金利息高低地方別表

府縣其他	一月		二月		三月		四月		五月		六月	
	最高	最低	最高	最低	最高	最低	最高	最低	最高	最低	最高	最低
北海道	一、五〇	一、〇八	一、六二	一、〇八	一、五〇	〇、八〇	一、五〇	一、〇〇	一、五〇	一、〇〇	一、五〇	一、〇〇
東 京	一、一〇	〇、五〇	一、〇〇	〇、五〇	一、〇〇	〇、五〇	一、〇〇	〇、五〇	一、〇〇	〇、五〇	一、〇〇	〇、五〇
京 都	一、二〇	〇、七二	一、二〇	〇、七二	一、二〇	〇、七二	一、〇八	〇、七五	一、二〇	〇、七五	一、二六	〇、八〇
大 阪	一、〇八	〇、七八	一、〇六	〇、七八	一、〇五	〇、八四	一、〇五	〇、八九	一、〇八	〇、八六	一、二六	〇、八八
神 奈 川	〇、九八	〇、九〇	一、〇〇	〇、九〇	一、〇〇	〇、九〇	一、〇〇	〇、九〇	一、〇〇	〇、九〇	一、〇八	一、〇〇
兵 庫	一、五〇	〇、九〇	一、五〇	〇、九〇	一、四四	〇、九〇	一、五〇	〇、七六	一、五〇	〇、五四	一、五〇	〇、九〇
長 崎	一、五〇	〇、七三	一、五〇	一、〇八	一、五〇	一、〇八	一、五〇	一、〇〇	一、五〇	〇、七三	一、五〇	〇、七三
新 潟	一、二〇	〇、七〇	一、三八	〇、七〇	一、二〇	〇、七〇	一、二六	〇、七〇	一、四四	〇、七〇	一、三二	〇、七〇
埼 玉	一、二六	一、二〇	一、二六	一、二〇	一、二六	一、二〇	一、二六	一、二〇	一、二六	一、二〇	一、二六	一、二〇
群 馬	一、三〇	〇、九〇	一、三〇	〇、九〇	一、三〇	〇、九〇	一、三〇	〇、九〇	一、三〇	〇、九〇	一、四〇	〇、九〇
千 葉	一、二〇	一、一〇	一、二〇	一、一〇	一、二〇	一、一〇	一、二〇	一、一〇	一、二〇	一、一〇	一、二〇	一、一〇
茨 城	一、五〇	〇、六〇	一、五〇	〇、九〇	一、五〇	〇、五〇	一、五〇	〇、六〇	一、五〇	〇、六〇	一、五〇	〇、六〇
栃 木	一、二〇	〇、九〇	一、二〇	〇、九〇	一、一〇	〇、九〇	一、一〇	〇、九〇	一、一〇	〇、八四	一、二八	〇、九一
奈 良	〇、九六	〇、八四	〇、九六	〇、八四	〇、九八	〇、七八	〇、九八	〇、七二	〇、九八	〇、七二	〇、九八	〇、七二
三 重	一、二〇	〇、七〇	一、二〇	〇、七〇	一、二〇	〇、七八	一、一〇	〇、七三	一、一〇	〇、七五	一、一〇	〇、七八

府縣其他	一		二		三		四		五		六	
	最高	最低	最高	最低	最高	最低	最高	最低	最高	最低	最高	最低
東 京	〇、五五	〇、三〇	〇、五五	〇、三〇	〇、五五	〇、三〇	〇、五五	〇、三〇	〇、五五	〇、三〇	〇、五五	〇、三〇
北 海 道	〇、五〇	〇、三五	〇、五〇	〇、四〇	〇、五五	〇、四〇	〇、五五	〇、四〇	〇、五五	〇、四〇	〇、六〇	〇、四五
廣 島	一、三二	〇、九〇	一、三二	〇、七〇	一、三二	〇、七〇	一、三二	〇、九〇	一、四五	〇、九〇	一、五〇	一、〇〇
山 口	〇、九五	〇、七三	〇、九九	〇、八〇	〇、九九	〇、八〇	〇、九八	〇、九〇	一、二六	〇、九〇	一、〇〇	〇、八七
和 歌 山	一、〇八	〇、九〇	〇、九七	〇、九〇	一、〇〇	〇、九〇	〇、九六	〇、九〇	一、二〇	〇、七八	一、二〇	〇、九〇
德 島	一、三二	〇、九八	一、三二	〇、七二	一、二六	〇、八四	一、三二	〇、九〇	一、三二	〇、九〇	一、三二	〇、九〇
愛 媛	〇、九〇	〇、七八	〇、九〇	〇、七八	〇、九〇	〇、七八	〇、九〇	〇、九〇	一、三二	〇、九〇	一、三二	〇、九〇
香 川	一、二六	〇、七六	一、二六	〇、七六	一、二六	〇、七六	一、二六	〇、九〇	一、二六	〇、七二	一、四四	〇、七二
高 知	一、八〇	〇、七二	一、六〇	〇、七二	一、五〇	〇、七二	一、五〇	〇、七二	一、五〇	〇、七二	一、五〇	〇、七二
福 岡	一、八〇	〇、七〇	一、八〇	〇、七〇	一、八〇	〇、七〇	一、八〇	〇、七〇	一、八〇	〇、七〇	一、八〇	〇、七〇
大 分	一、五五	〇、九〇	一、五五	〇、九〇	一、五五	〇、九〇	一、五五	〇、九〇	一、五〇	〇、九六	一、六〇	〇、九六
佐 賀	一、六二	〇、九六	一、六二	〇、九六	一、六二	〇、九六	一、六二	〇、九六	一、八〇	〇、九六	一、八〇	〇、九六
熊 本	一、八〇	〇、九六	一、八〇	〇、九六	一、八〇	〇、九六	一、八〇	〇、九六	一、八〇	〇、九六	一、八〇	〇、九六
宮 崎	一、四〇	〇、五〇	一、四〇	〇、五〇	一、四〇	〇、五〇	一、四〇	〇、五〇	一、四〇	〇、五〇	一、四〇	〇、五〇
鹿 兒 島	一、四〇	〇、五〇	一、四〇	〇、五〇	一、四〇	〇、五〇	一、四〇	〇、五〇	一、四〇	〇、五〇	一、四〇	〇、五〇

預金利息高低地方別表

府縣其他	一		二		三		四		五		六	
	最高	最低	最高	最低	最高	最低	最高	最低	最高	最低	最高	最低
愛 知	一、一〇	〇、七〇	〇、九七	〇、七〇	〇、九八	〇、七〇	一、一〇	〇、七〇	〇、九七	〇、四五	一、〇〇	〇、四二
靜 岡	一、三〇	〇、八〇	一、三〇	〇、八〇	一、三〇	〇、八〇	一、三〇	〇、八〇	一、三〇	〇、八〇	一、二〇	〇、八〇
山 梨	〇、九八	〇、九〇	〇、九八	〇、九〇	一、〇九	〇、九五	一、〇九	〇、九五	一、〇九	〇、九五	一、〇九	〇、九五
滋 賀	一、二六	〇、六六	一、一〇	〇、七七	一、一〇	〇、八〇	一、一〇	〇、七二	一、一〇	〇、八〇	一、二〇	〇、八六
岐 阜	一、五〇	〇、五〇	一、五〇	〇、五〇	一、五〇	〇、五〇	一、五〇	〇、五〇	一、五〇	〇、五〇	一、五〇	〇、五五
長 野	一、三二	〇、七〇	一、三二	〇、八〇	一、三二	〇、八〇	一、三二	〇、八〇	一、四〇	〇、八〇	一、五〇	〇、九〇
宮 城	一、四四	〇、八〇	一、四四	〇、八〇	一、四四	〇、八〇	一、四四	〇、八〇	一、四四	〇、八〇	一、五〇	〇、九〇
福 島	一、五〇	〇、八〇	一、五〇	〇、八〇	一、五〇	〇、八〇	一、五〇	〇、八〇	一、五〇	〇、八〇	一、五〇	〇、九〇
岩 手	一、七〇	〇、三〇	一、七〇	〇、三〇	一、七〇	〇、三〇	一、七〇	〇、三〇	一、七〇	〇、三〇	一、八〇	〇、三〇
青 森	一、五〇	〇、六〇	一、五〇	一、一六	一、五〇	一、一六	一、五〇	一、一六	一、五〇	一、一六	一、五〇	一、二〇
山 形	一、四六	〇、六〇	一、四六	〇、六〇	一、四六	〇、六〇	一、四六	〇、六〇	一、四六	〇、六〇	一、四六	〇、六〇
秋 田	一、五〇	〇、九〇	一、五〇	〇、九〇	一、五〇	〇、九〇	一、五〇	〇、九〇	一、五〇	〇、九〇	一、五〇	〇、九〇
福 井	一、九五	〇、七二	一、九五	〇、七二	一、二六	〇、七二	一、〇九	〇、七三	一、〇九	〇、七三	一、〇九	〇、七三
石 川	一、四四	一、〇八	一、四四	一、〇八	一、四四	一、〇〇	一、四四	一、〇〇	一、四四	一、〇〇	一、四四	一、〇〇
富 山	一、三〇	〇、八〇	一、二〇	〇、八五	一、三〇	〇、八五	一、四〇	〇、八五	一、五〇	〇、八五	一、五〇	〇、九〇
島 根	一、八〇	一、〇〇	一、八〇	〇、九五	一、五〇	一、〇〇	一、五〇	〇、九一	一、六〇	一、〇〇	一、八〇	一、二〇
島 根	一、四四	〇、八〇	一、三二	〇、八四	一、三二	一、五〇	〇、八〇	一、三二	一、三二	〇、八〇	一、三二	〇、八四
岡 山	一、四四	〇、八〇	一、三二	〇、八四	一、三二	一、五〇	〇、八〇	一、三二	一、三二	〇、八〇	一、三二	〇、八四

青森	岩手	福島	宮城	長野	岐阜	滋賀	山梨	静岡	愛知	三重	奈良	栃木	茨城	千葉	群馬	埼玉	新潟
.....	五、〇〇	四、五〇	四、〇〇	四、〇〇	三、五〇	三、〇〇	二、八〇	二、五〇	三、〇〇	三、五〇	二、五〇	三、八〇	四、二〇	三、五〇	三、三〇	四、〇〇
.....	三、〇〇	二、五〇	一、九〇	二、五〇	一、五〇	一、九〇	二、五〇	二、二〇	二、一〇	二、〇〇	二、〇〇	二、六〇	三、八〇	二、五〇	三、〇〇	二、一〇
.....	四、五〇	四、五〇	四、〇〇	四、〇〇	三、五〇	三、二〇	二、八〇	二、五〇	三、〇〇	三、五〇	二、五〇	三、八〇	四、二〇	三、四〇	三、三〇	四、〇〇
.....	二、五〇	二、五〇	三、三〇	二、八〇	一、五〇	二、〇〇	二、五〇	二、二〇	二、一〇	二、〇〇	二、〇〇	二、六〇	三、八〇	二、五〇	三、〇〇	二、二〇
.....	四、五〇	四、五〇	四、〇〇	四、二〇	三、五〇	三、二〇	三、〇〇	二、五〇	三、〇〇	三、五〇	二、五〇	三、八〇	四、二〇	三、四〇	三、三〇	四、〇〇
.....	二、五〇	二、五〇	三、〇〇	二、二〇	一、五〇	二、〇〇	二、七〇	二、三〇	二、一〇	二、〇〇	二、〇〇	二、六〇	三、八〇	二、五〇	三、〇〇	二、一〇
.....	四、五〇	四、五〇	四、〇〇	四、二〇	三、五〇	三、二〇	三、〇〇	三、〇〇	四、〇〇	二、五〇	三、五〇	四、二〇	三、五〇	三、三〇	四、五〇	
.....	二、五〇	二、五〇	三、〇〇	二、八〇	一、五〇	一、九〇	二、七〇	二、〇〇	二、二〇	二、〇〇	二、六〇	四、二〇	二、六〇	三、〇〇	二、二〇	
.....	四、五〇	四、五〇	四、〇〇	四、二〇	三、五〇	三、二〇	三、〇〇	三、八〇	四、〇〇	二、五〇	三、五〇	三、八〇	三、五〇	三、三〇	四、〇〇	
.....	二、五〇	二、五〇	三、〇〇	二、九〇	一、五〇	二、〇〇	二、七〇	二、〇〇	二、三〇	二、〇〇	二、七〇	三、八〇	二、六〇	三、〇〇	二、二〇	
.....	五、〇〇	四、五〇	四、五〇	四、五〇	三、五〇	三、三〇	三、〇〇	三、〇〇	四、〇〇	二、五〇	三、五〇	三、八〇	三、七〇	三、三〇	四、〇〇	
.....	三、〇〇	二、五〇	三、五〇	三、〇〇	一、五〇	二、一〇	二、八〇	二、〇〇	二、一〇	二、五〇	二、〇〇	三、八〇	二、七〇	三、〇〇	二、三〇	

割引日歩高低地方別表

長崎	兵庫	神奈川	大阪	京都	東京	北海道	府縣其他
三、五〇	四、〇〇	二、五〇	三、二〇	二、八〇	三、二〇	四、〇〇	最 高
三、〇〇	二、二〇	一、九〇	二、〇〇	二、一〇	一、八〇	二、八〇	最 低
三、五〇	四、〇〇	二、六〇	三、二〇	二、八〇	三、〇〇	四、〇〇	最 高
三、二〇	二、二〇	二、一〇	二、一〇	二、二〇	一、七〇	二、八〇	最 低
三、五〇	四、〇〇	二、六〇	三、〇〇	二、八〇	三、〇〇	三、五〇	最 高
二、六〇	二、二〇	二、〇〇	二、一〇	二、一〇	一、七〇	二、八〇	最 低
三、五〇	四、〇〇	二、六〇	三、〇九	二、八〇	三、〇〇	四、〇〇	最 高
二、八〇	二、一〇	二、三〇	二、一〇	二、三〇	一、八〇	二、七四	最 低
三、五〇	四、〇〇	二、六〇	三、〇七	二、八〇	三、〇〇	四、〇〇	最 高
二、八〇	二、一〇	二、三〇	二、二〇	二、一〇	一、八〇	二、八〇	最 低
三、五〇	四、〇〇	三、〇〇	三、七二	三、〇〇	三、二〇	四、〇〇	最 高
三、五〇	四、〇〇	三、〇〇	三、〇〇	三、〇〇	三、二〇	四、〇〇	最 高
三、〇〇	二、〇〇	二、三〇	二、三〇	二、四〇	一、八〇	二、九〇	最 低

山形	秋田	福島	石川	富山	島根	鳥取	岡山	廣島	山口	和歌山	徳島	愛媛	香川	高知	福岡	大分	佐賀
四、〇〇	三、五〇	三、〇〇	四、〇〇	三、五〇	三、五〇	四、五〇	二、七〇	四、〇〇	四、五〇	三、〇〇	五、〇〇	五、〇〇	四、〇〇	五、〇〇	五、〇〇	五、〇〇	三、五〇
二、五〇	三、五〇	二、五〇	四、〇〇	二、三〇	三、〇〇	二、〇〇	二、三〇	三、三〇	二、三〇	二、三〇	三、〇〇	三、〇〇	三、〇〇	三、〇〇	二、〇〇	二、〇〇	二、六〇
四、〇〇	三、五〇	三、〇〇	四、〇〇	三、五〇	四、五〇	三、五〇	二、七〇	四、〇〇	四、五〇	三、〇〇	五、〇〇	四、〇〇	四、〇〇	四、〇〇	四、五〇	五、〇〇	三、五〇
二、五〇	三、五〇	二、五〇	四、〇〇	二、二〇	三、〇〇	二、〇〇	二、五〇	三、〇〇	三、二〇	二、三〇	二、五〇	三、〇〇	三、〇〇	三、〇〇	二、〇〇	二、〇〇	二、六〇
四、〇〇	三、五〇	三、〇〇	四、〇〇	三、七〇	四、五〇	三、五〇	二、七〇	四、〇〇	四、五〇	三、〇〇	五、〇〇	四、五〇	三、五〇	三、五〇	五、〇〇	三、〇〇	三、三〇
二、五〇	三、五〇	二、五〇	三、五〇	二、三〇	三、〇〇	二、〇〇	二、五〇	三、〇〇	三、〇〇	二、三〇	二、五〇	三、〇〇	二、七〇	二、〇〇	二、〇〇	二、〇〇	二、六〇
四、五〇	三、五〇	三、〇〇	三、五〇	三、五〇	四、五〇	三、三〇	二、七〇	四、〇〇	四、二〇	二、八〇	三、六〇	三、五〇	三、五〇	四、五〇	五、〇〇	三、三〇	三、三〇
二、五〇	三、五〇	二、五〇	三、五〇	二、三〇	三、〇〇	二、六〇	二、四〇	三、〇〇	三、〇〇	二、二〇	三、〇〇	三、〇〇	三、〇〇	三、〇〇	二、五〇	二、〇〇	二、八〇
四、五〇	三、五〇	三、〇〇	三、五〇	三、五〇	四、五〇	三、三〇	三、〇〇	四、〇〇	三、五〇	三、〇〇	三、七〇	三、五〇	三、五〇	四、五〇	五、〇〇	三、五〇	三、五〇
二、六〇	三、五〇	二、四七	三、五〇	二、五〇	二、〇〇	二、六〇	二、五〇	三、〇〇	三、〇〇	二、四〇	三、〇〇	三、〇〇	三、〇〇	二、五〇	二、〇〇	二、〇〇	三、〇〇
四、五〇	三、五〇	三、〇〇	三、五〇	四、〇〇	四、五〇	三、三〇	三、〇〇	四、〇〇	三、五〇	三、五〇	三、七〇	三、五〇	四、〇〇	四、〇〇	五、〇〇	三、五〇	三、五〇
二、六〇	三、五〇	二、四七	三、五〇	二、五〇	二、〇〇	二、六〇	二、五〇	三、〇〇	三、〇〇	二、七〇	三、〇〇	三、〇〇	三、〇〇	二、五〇	二、〇〇	二、〇〇	三、〇〇

四 公債證書

二十七年六月三十日ニ於ケル各銀行所有國債證券ノ總額ハ券面九千九百七拾八萬千五百四圓地方債證券ノ總額券面貳百八拾萬九千參百五圓合計壹億貳百五拾九萬八百九圓ニシテ之ヲ各銀行ノ拂込資本金九千七百六拾四萬四千四百圓ニ比スレハ四百九拾四萬六千四百九圓ノ超過ヲ示セリ以テ公債證書ハ各銀行資産ノ要部ナルヲ徴スヘシ今國債證券ノ種類ヲ區別シテ行別ニ計上スレハ左表ノ如シ

種 類	公 債			
	日本銀行	正金銀行	國立銀行	私立銀行
計	六〇九、三七五	二一四、七四九	四、五〇五、五四五
合 計	五、三二九、六六九			

新公債	一、七五四、三二五	八二五	九二四、三〇〇	四五三、〇七五	三、一三二、五二五
金祿公債五分利	六、一四三、四三五	一八、三六五、六二〇	一、〇一二、九〇五	二五、五二一、九六〇
整理公債	二七、四七六、一五〇	二、七七二、二五〇	二四、一五〇、九五〇	六、一九〇、九五〇	六〇、五八九、三〇〇
海軍公債	一、三八六、七〇〇	一、四九〇、七〇〇	一、八七五、〇〇〇	四、七五二、四〇〇
鐵道費補充	五〇〇	五〇〇
鐵道公債	三〇〇、〇〇〇	一四五、一五〇	一〇〇、〇〇〇	四五五、一五〇
合計	三七、六六九、九八五	二、七七二、〇七五	四五、二九一、四六九	一四、〇四七、九七五	九九、七八一、五〇四

私立銀行ニ於テ尙ホ鐵道費補充公債五百圓ヲ存スルハ支拂未濟ニ屬スルモノナリ

日本銀行所有高ノ内千八百八拾七萬七千四百參拾五圓ハ紙幣消却元資千八百七拾四萬參千四百圓ハ兌換券保證準備ニシテ此保證價格千六百九拾五萬五千八拾八圓トス國立銀行所有高ノ内貳千參百八拾參萬四千四百五拾圓ハ發行紙幣抵當トシテ中央金庫ノ保管ニ屬スルモノニシテ此抵當價格貳千貳百八拾五萬九千五拾五圓五拾錢トス私立銀行所有高ノ内參拾四萬參

百五拾圓ハ貯蓄銀行條例ニ據リ供託所へ預ケ入レタルモノナリ

本年六月三十日ニ於ケル國債證券未償還高ハ左ノ如ク分配セラレタリ

種類	未償還高	銀行所有高	國內流通高
舊公債	六、一四四、七二六	五、三二九、六六九	八一五、〇五七
新公債	七、八三一、一〇〇	三、一三二、五二五	四、六九八、五七五
金祿公債五分利	三〇、三九七、一二〇	二五、五二一、九六〇	四、八七五、一六〇
整理公債	一六六、四八二、四五〇	六〇、五八九、三〇〇	一〇五、八九三、一五〇
海軍公債	一六、九六〇、〇〇〇	四、七五二、四〇〇	一二、二〇七、六〇〇
鐵道費補充	五〇〇
鐵道公債	二、〇〇〇、〇〇〇	四五五、一五〇	一、五四四、八五〇
合計	二二九、八一五、三九六	九九、七八一、五〇四	一三〇、〇三四、三九二

即チ國內流通高ハ未償還高ニ對シ五割六分餘ニ當リ銀行所有高ハ四割三分餘ヲ示ス

又六月三十日ニ於ケル地方債證券ノ所有高ヲ類別スレハ左表ノ如シ

種類	日本銀行	正金銀行	國立銀行	私立銀行	合計
東京市公債	一、四九四、六〇〇	三九四、〇〇〇	一、八八八、六〇〇
京都市公債	四、七〇〇	二五、〇〇〇	二九、七〇〇
大阪市公債	一六四、〇五〇	六七八、四二五	八四二、四七五
長崎市公債	三四、八五〇	一二、四〇〇	四七、二五〇
静岡市公債	一、一五〇	一、一五〇
大宮町公債	一三〇	一三〇
合計	一、六九八、二〇〇	一、一一一、一〇五	二、八〇九、三〇五

以上國債證券及地方債證券ノ合計ヲ昨年十二月三十一日ノ現在高合計ニ比スレハ國債證券ハ百六拾八萬參千九百六拾圓ヲ減少シ地方債證券ハ拾參萬九千四百參拾圓ヲ増加セリ右ノ外日本銀行ノ庫中ニ在ル國債證券及地方債證券ニシテ保護預ニ屬スルモノ六百貳拾壹萬五千四百貳拾五圓保證抵當ニ

屬スルモノ千八百五拾參萬參千參百拾圓合計貳千四百七拾四萬八千七百參拾五圓アリ之ヲ前年末日ニ比スレハ保護預ニ於テ參百拾九萬六千貳百圓即チ一倍餘ヲ増加セリト雖モ保證抵當ニ於テハ百參拾壹萬四千六百四拾五圓ヲ減少ス是上半期ノ常勢トシテ割引貸付ノ減少シタルニ職由セリ

日本銀行所有公債證券明細表 (二十七年六月三十日調)

種類	類	有	高	所 有 内		紙幣消却元資公債
				公 債	債	
舊 公 債	六〇九、三七五	六〇九、三七五
新 公 債	一、七五四、三二五	一、七五四、三二五
金 祿 公 債 五 分 利	六、一四三、四三五	二、二七五、一〇〇	三、八六八、三三五
整 理 公 債	二七、四七六、一五〇	一、二七五、八六五	一四、七一一、五〇〇
海 軍 公 債	一、三八六、七〇〇	一、〇九五、一〇〇	二九一、六〇〇
鐵 道 公 債	三〇〇、〇〇〇	三〇〇、〇〇〇
計	三七、六六九、九八五	一八、七九二、五五〇	一八、八七七、四三五

日本銀行諸預リ國債證券明細表 (同上)

種	類	預	高	保	
				護	證
舊	公債		四、一八二、一五〇		
新	公債		八三七、二五〇	三一八、八五〇	三、八六三、三〇〇
金祿公債五分利			三、五六〇、七八五	三三〇、二二五	五〇七、〇二五
整理公債			一三、九二八、六五〇	一、三〇六、五五〇	二、二五四、二三五
海軍公債			一、三九六、〇〇〇	一四二、三〇〇	一〇、〇二六、四五〇
鐵道費補充公債			二一、六〇〇	一、二五三、七〇〇
鐵道公債			三〇、〇〇〇	二一、六〇〇
合計			二三、九五六、四三五	六、〇〇〇、一二五	一七、九五六、三一〇

種	類	預	高	保	
				護	證
東京市公債			六一二、一〇〇	一六九、五〇〇	四四二、六〇〇
京都市公債			三六、〇〇〇	一二、〇〇〇	二四、〇〇〇
大阪市公債			一四四、二〇〇	三三、八〇〇	一一〇、四〇〇
合計			七九二、三〇〇	二一五、三〇〇	五七七、〇〇〇

日本銀行預り地方債證券明細表 (同上)

國立銀行所有公債證券明細表 (同上)

種	類	所	有	高	手	
					許	有
舊	公債			二一四、七四九	二一四、七四九
新	公債			九二四、三〇〇	七二四、一五〇	二〇〇、一五〇
金祿公債五分利				一八、三六五、六二〇	六、〇〇二、八七〇	一二、三六二、七五〇
整理公債				二四、一五〇、九五〇	一三、三七〇、〇〇〇	一〇、七八〇、九五〇
海軍公債				一、四九〇、七〇〇	一、〇〇〇、一〇〇	四九〇、六〇〇
鐵道公債				一四五、一五〇	一四五、一五〇
合計				四五、二九一、四六九	二一、四五七、〇一九	二三、八三四、四五〇

種	類	所	有	高	紙	
					幣	抵
舊	公債			二一四、七四九
新	公債			九二四、三〇〇
金祿公債五分利				一八、三六五、六二〇
整理公債				二四、一五〇、九五〇
海軍公債				一、四九〇、七〇〇
鐵道公債				一四五、一五〇
合計				四五、二九一、四六九

五 國庫金

二十七年上半期間國庫金ノ收支額ハ左ノ如シ

收入額.....二〇八、五一七、四五五、五四二、三三

内 譯

日本銀行本店.....一〇七、八八七、六〇八、七四二

同 支店.....一五、六八九、四一七、一六三

各地代理店

八四、九四〇、四二九、五一八

支出額

二〇三、一三六、三二七、三七九

内譯

日本銀行本店

一〇四、七九五、八三七、七六四

同 支店

一五、四四〇、一八九、八五七

各地代理店

八二、九〇〇、二九九、七五八

之ヲ前期ニ對照スルトキハ收入ハ參千四百五拾參萬六千九百
 拾壹圓七拾四錢八厘支出ハ參千貳百萬八千貳百七拾九圓六拾
 九錢貳厘ヲ増加シ更ニ之ヲ前年ノ同期ニ對照スルトキハ收入
 ハ六百六拾貳萬五千七百七拾貳圓四拾九錢壹厘支出ハ九百參
 拾萬八千參百九拾七圓七拾五錢四厘ヲ減少セリ而シテ六月三
 十日ニ於ケル中央金庫ノ現在高ハ參千貳百四拾五萬百拾壹圓
 壹錢參厘ニシテ之ヲ前期末日ノ現在高ニ比スレハ參百九萬千
 七百七拾圓九拾七錢八厘ヲ増加セリト雖モ更ニ前年同期ノ現

在高ニ比スレハ八百八萬千六百四拾七圓八拾八錢四厘ヲ減少
 セリ

日本銀行ニ於テ本支金庫ノ現金ノ保管出納ヲ處理スル爲メ其
 事務ヲ委囑シタル各地ノ代理店ヨリ徵收シタル保證品ハ國債
 證券及地方債證券參百七拾九萬九千圓諸株券面七萬貳千參百
 五拾圓社債券面八萬五千圓定期預證券面貳萬圓合計參百九拾
 七萬六千參百五拾圓トス

當期間政府ヨリ仕拂ハレタル國庫金取扱料ハ貳拾貳萬六千四
 拾四圓四拾九錢參厘ニシテ此内貳拾壹萬五千九百九拾四圓四
 拾六錢六厘ハ各地ノ代理店ヘ分配セリ

當期中日本銀行ヨリ代理店ヲ委囑シタル國立銀行ハ都テ五十
 九行ニシテ本金庫三十一箇所支金庫三百五十八箇所本金庫派
 出二箇所ノ事務ヲ處理セリ之ヲ前期末日ニ比較スレハ本金庫
 ハ一箇所支金庫十箇所ヲ増加セリ

六 日本銀行營業ノ景況

明治二十七年六月三十日ニ於ケル日本銀行ノ拂込資本金高ハ壹千萬圓ニシテ積立金ハ七百萬圓トス而テ大阪、馬關ニ支店各一箇所京都、函館、札幌、根室ニ出張所各一箇所ヲ有セリ内京都出張所ハ當期間ノ創設ニ係レリ當半期間營業上收支シタル金額ハ左ノ如シ

支店	收入額	支出額
本店	四二九、三三六、六二五・九〇二	四三二、四七六、四七五・五一一
大阪支店	八一、〇三六、九七七・五二二	八三、三二六、八一九・一五〇
西部支店	六、一一九、七七二・八二二	六、五五六、四〇七・七四
和歌山出張所	二八五、四一五・一五〇	二九〇、四六〇・九三七
札幌出張所	一、九〇六、九八七・九七〇	一、九九〇、二〇四・七八四
函館出張所	一、四五九、〇一二・一〇七	一、四二〇、四五九・八〇八
根室出張所	四六〇、五二〇・九九六	四四九、七五九・六七六
京都出張所	一三一、二二八・七二〇	八九、五五七・六六四

總

計

五一〇、六三六、五四一・二八七

五二六、五〇〇、一四四・六〇八

右收支金額ヲ以テ拂込資本金ニ對照スレハ收入ハ五十二倍六分三厘強支出ハ五十二倍六割五分強ニ當ル之ヲ前期ノ收支額ニ對照スレハ收入ハ五千七百八拾九萬千六百拾八圓七拾九錢九厘支出ハ六千五百七拾萬貳千四百拾五圓四拾壹錢四厘更ニ前年同期ニ比スレハ收入ハ壹千七百參拾九萬參千六百八拾九圓七拾錢九厘支出ハ貳千參百六拾貳萬貳百貳拾九圓參拾錢參厘ヲ増加セリ

兌換券發行高ハ前年ノ越高壹億四千八百六拾六萬參千貳拾八圓ニシテ當半期ノ發行高壹億五千貳百參拾六萬四千貳百拾八圓回收高壹億五千九百貳拾九萬九百八拾八圓差引六月三十日ノ現發行高ハ壹億四千百七拾參萬六千參百五拾八圓ナリ今券面ノ種類ニヨリ其高ヲ區別スレハ左ノ如シ

百圓

一、〇六七、〇〇〇・〇〇〇

舊券	拾圓	一〇、三九〇、九七五〇〇
舊券	五圓	一〇、八九二、二三二五〇〇
舊券	壹圓	四一、一五一、九〇四五〇〇
小計		六三、五〇二、一一二〇〇〇
改造券	百圓	一五、〇三五、二〇〇〇〇
改造券	拾圓	二三、四〇九、七八五〇〇
改造券	五圓	二六、八〇一、五六七五〇〇
改造券	壹圓	一二、九八七、六九三五〇〇
小計		七八、二三四、二四六〇〇〇

之ヲ前年同日ノ發行高ニ比スレハ千八百拾五萬四千六百貳拾壹圓ヲ增加セリ然レトモ之ニ對スル正貨準備ハ七千九百六拾參萬貳千九百八拾八圓ニシテ前年ニ比シ七百八拾七萬參千參拾六圓ヲ減シ保證準備ハ六千貳百拾萬參千參百七拾圓ニシテ參千六百參萬五千七百八圓ヲ增加セリ

金銀地金勘定ハ前年ノ越高四千六百五萬五千九百四拾六圓七拾九錢壹厘ニシテ當半期買入高四百參拾八萬千貳百八圓拾九錢四厘賣却高參百七拾八萬千貳拾壹圓六拾四錢參厘差引六月三十日ノ現所有高ハ四千六百六拾五萬六千參拾參圓參拾四錢貳厘トス金銀ニ據テ之ヲ區別スレハ其內譯左ノ如シ

金	金塊	八五五、六九一、七五七	金銀混合塊	四九、二二一
定型金	金塊	一一、八四四、四〇三、八一七	定型銀塊	一四四、〇九四、〇五七
英國金貨	金貨	六五、八二〇、八八六	英國銀塊	二四、四二二、三七〇、九一一
米國金貨	金貨	五六六、五四一、八七九	舊貨幣	四、三五七、九八五
舊貨幣	舊貨幣	四二、八〇二、八二九	計	二四、五七〇、八七二、一七四
計		二二、〇八五、二六一、一六八		

之ヲ前年ノ越高ニ對照スレハ金ニ於テ拾六萬七千四百九拾四圓八拾六錢參厘ヲ增加シ銀ニ於テ四拾參萬貳千六百九拾壹圓六拾八錢八厘ヲ減却ス更ニ前年同日ノ在高ニ比スレハ金ニ於

テ參拾五萬四千四百五拾九圓參拾九錢參厘銀ニ於テ百五拾七萬七千七拾壹圓貳拾四錢九厘ヲ增加セリ
 諸預金ハ半期間ノ累計壹億貳千四百六拾四萬九千八百九拾六圓六拾貳錢八厘ニシテ六月末日ノ殘高ハ百七拾六萬貳千四百參拾五圓參錢參厘トス其内譯左ノ如シ

當 坐 期 預 金	預	高	殘	高
	振 出 手 形	二二一、九四一、九四九、一六四	一、五五九、九五四、九九八	
		四六、五二〇、〇〇〇	二七、〇二〇、〇〇〇	
		二、六六一、四二七、四六四	一七五、四六〇、〇三五	

右ノ内百九拾六萬九千五百七拾七圓六拾錢ハ前年ノ越高ナルヲ以テ差引本年ノ預リ高ハ壹億貳千貳百六拾八萬參百拾九圓貳錢八厘トス今六月末日ノ殘高ヲ前年同日ノ殘高ニ比スレハ百六拾貳萬九千四百貳圓四拾四錢貳厘ヲ減少セリ
 貸付金ハ半期間ノ累計七千百五拾壹萬九千五百四拾八圓貳拾

貳錢六厘ニシテ六月末日ノ殘高ハ千貳萬七千四百五拾七圓七拾八錢壹厘トス其内譯左ノ如シ

定 期 貸	貸	高	殘	高
	當 坐 貸	二四、七四二、九一九、五〇〇	六三、九五八、九五五、五〇〇	
		四六、七七六、六二八、七二六	三、六三二、五六一、二八一	

右貸付金中千六萬四百貳拾六圓九拾七錢九厘ハ前年ノ越高ニシテ當期間新ニ貸出シタル高ハ六千四百拾五萬九千百貳拾壹圓貳拾四錢七厘トス而シテ當期間ニ六千四百拾九萬貳千九拾圓四拾四錢五厘ヲ回收シタルヲ以テ差引前記ノ殘高ヲ存セリ
 此殘高ヲ以テ前期ノ越高ニ比較スレハ參萬貳千九百六拾九圓拾九錢八厘ヲ減少セシト雖モ前年同日ノ殘高ニ比スレハ百五拾六萬參千七百七拾八圓九錢七厘ヲ增加セリ
 右ノ外兌換銀行券條例ニ據リ政府紙幣消却基金トシテ政府へ貸出タルモノ貳千貳百萬圓アリ

送金手形ノ取組高ハ半期間ノ累計千五百八拾六萬參千四百參拾參圓トス之ヲ振出高ト受込高ニ區別シテ計上スレハ左ノ如シ

振出高

五、〇五四、五九一^圓

受込高

一、〇八〇、八八四二

右ノ取組高ヲ前期ニ比スレハ振出高ハ百六拾六萬八千七百五拾八圓受込高ハ參百五拾參萬貳千四拾八圓前年同期ニ比スレハ振出高ハ參百六拾貳萬貳千四拾參圓受込高ハ五百六萬貳百參圓ヲ増加セリ

内國商業手形ノ割引高ハ手形枚數一萬七千百六十四枚金額五千八拾九萬千參百八拾貳圓五拾九錢四厘之ヲ當所手形ト他所手形トニ區別スレハ左ノ如シ

當所手形

一、六八五、五^枚

四、九四二、九八三、〇九八七^圓

他所手形

三、〇九

一、四六一、五五一、六〇七

更ニ手形ノ種類ニ據リテ其高ヲ區別スレハ左ノ如シ

爲換手形

二、一六^枚

四、二〇、〇八〇、八七六^圓

約束手形

一、四四四、六

二、〇〇九、九一四、三九〇、三

成貨證書

七四五

二、二八三、八七〇、四六二

擔保品付爲換手形

二

二、三二〇、〇〇〇

擔保品付約束手形

一、七五五

二、八〇六、五〇八、七三五、三

右ノ外正金銀行ノ特約ニ係ル外國爲換手形再割引ノ景況ヲ視ルニ手形枚數千二百枚此金額八百九拾四萬參千參百四拾五圓四拾八錢ニシテ輸出入手形ヲ區別スレハ其高左ノ如シ

英國宛

二、七四^枚

二、五六七、一五五、七七〇^圓

輸出爲換手形佛國宛

五八四

三、六七七、二一八、四〇〇

米國宛

二一七

一、九〇二、八三八、四六〇

小計

一、〇七五

八、一四七、二一二、六三〇

輸入爲換手形

橫濱宛

四一

四、五九一、三三八、三四〇

神戶宛 八四 三三六九四・五一〇
 小計 一二五 七九六一三・二八五〇
 共計 一二一〇〇 八九四三三・三四五四八〇

右ノ割引高ヲ前期ノ割引高ニ比較スレハ輸出手形ハ枚數二百三十一枚金額百四拾六萬七千貳百拾參圓七拾八錢輸入手形ハ枚數二百二十四枚金額參拾參萬六千八百四拾七圓八錢ヲ減少シ前年同期ニ比スレハ輸出手形ハ枚數三百十四枚金額百八拾參萬九百參拾七圓五錢輸入手形ハ枚數六十一枚金額五拾四萬六千八百參拾參圓貳拾五錢ヲ増加セリ

茲ニ當期ノ純益ヲ視ルニ其額百拾九萬四千參百拾四圓五拾四錢貳厘ニシテ外ニ前半期繰越金拾八萬九拾壹圓五拾四錢六厘アリ故ニ利益金合計百參拾七萬四千四百六圓八錢八厘ニシテ株主ノ配當金ハ定例割賦金竝再割賦金ヲ合シテ一株七圓五拾錢即チ年一割五分ニ當レリ

日本銀行貸借對照表

摘要		借方		貸方	
		六月	三月	六月	三月
		日	日	日	日
○預金勘定	定期預金	二七、〇二〇、〇〇〇		二二、〇〇〇、〇〇〇	
	當坐預金	一、五五九、九五四・九九八		六、三九五、八九五・五〇〇	
	振出手形	一七五、四六〇・〇三五		三、六三一、五六二・二八一	
	仕拂送金手形	五九、八九六・一六八		一三、七三〇、七六九・〇〇三	
○兌換銀行券勘定	發行高	一四一、七三六、三五八・〇〇〇		九六、六一九、六一五・二七〇	
○他店勘定	他店勘定	二二、八六二・八五四		一九、五一一、一八五・五四五	
○株主勘定	株主勘定	二〇、〇〇〇、〇〇〇・〇〇〇		四六、六五六、一三三・三四二	
	積立金	七、〇〇〇、〇〇〇・〇〇〇		五〇、〇〇〇、〇〇〇・〇〇〇	
	所有物積立金	一九二、五〇〇・〇〇〇		一、〇七三、九四九・五八八	
	割賦金	三六〇・〇〇〇		一〇、〇〇〇、〇〇〇・〇〇〇	
○損益勘定	損益勘定				
○貸出金勘定	政府貸上金			二二、〇〇〇、〇〇〇・〇〇〇	
	定期貸			六、三九五、八九五・五〇〇	
	當坐貸			三、六三一、五六二・二八一	
	割引手形			一三、七三〇、七六九・〇〇三	
	外國割引手形			九六、六一九、六一五・二七〇	
	○公債證書勘定			一九、五一一、一八五・五四五	
	各種公債證書			四六、六五六、一三三・三四二	
	○地金勘定			五〇、〇〇〇、〇〇〇・〇〇〇	
	地金買入元			一、〇七三、九四九・五八八	
	○他店勘定				
	雜勘定				
	○株主勘定				
	拂込未濟株金				

當半季利益金		一、一九四、三二四、五四二	○所有物勘定		二八二、七四七、七一
前半季繰越金		一八〇、〇九一、五四六	地	庫	九四、六一六、五七〇
			家屋	器	二〇、八三三、九六九
			什	費	四五〇、九〇二、三八〇
			新築		
			○金銀勘定		三七、八九五、四四二、〇〇〇
			壹圓銀貨		八四、九〇一、九五〇
			補助銀貨		五、三五四、九〇〇
			白銅貨		一四二、八九三
			銅貨		四五、七三九、八〇〇
			紙幣		四八四、五一七、〇〇〇
			銀行紙幣		一一四、五〇八、四四一
			切手		
總計	一七二、一四八、八一八、二四三	總計	形		一七二、一四八、八一八、二四三

官金及紙幣支消部勘定ハ日本銀行事業ノ重ナルモノナレハ特ニ其景況ヲ調査シテ左ニ示ス
官金勘定

官金預高ハ當半期間ノ累計貳千貳百參拾七萬六千貳百參圓六拾四錢五厘ニシテ末日ノ現在高ハ百拾萬貳千八百六拾六圓五拾六錢壹厘トス其内譯左ノ如シ

國債元利預金	半期累計	末日	殘高
貨幣拂渡元金	一〇、二二四、三九四、八七七		三九九、八八九、四二〇
紙幣交換元金	九、七九三、五四七、二六八		一六六、九一六、一四一
	二、三五八、二六一、五〇〇		五二六、〇六一、〇〇〇

之ヲ前期ノ累計ト對照スルニ國債元利預金ハ參百拾五萬八千參百圓九拾錢貨幣拂渡元金ハ五百六拾萬六千四百七拾六圓五錢四厘紙幣交換元金ハ六拾五萬八千貳百六拾壹圓五拾錢ヲ增加セリト雖モ末日殘高ハ國債元利預金ニ於テ參萬參百四拾六圓四拾五錢四厘貨幣拂渡元金ニ於テ參拾四萬九千六百參拾八圓七錢八厘紙幣交換元金ニ於テ拾參萬五千四百七拾六圓ヲ減少セリ更ニ之ヲ前年同期ニ比スレハ累計ハ貨幣拂渡元金ニ

於テ六百九萬參千貳百貳拾四圓八拾五錢八厘ヲ增加シタルノ
 外國債元利預金ニ於テ千六百四拾萬七千七百七拾五圓四拾七錢
 六厘紙幣交換元金ニ於テ五拾貳萬貳千四百六拾八圓四拾七錢
 ヲ減少シ末日殘高ハ國債元利預金ニ於テ九拾九萬參千五百五拾
 六圓四拾八錢七厘貨幣拂渡元金ニ於テ貳拾萬五千六百參拾壹
 圓參拾七錢五厘紙幣交換元金ニ於テ六萬千九百六拾八圓ヲ減
 少セリ

官金部貸借對照表

摘要	借方		貸方	
	六月	三十日	六月	三十日
○預金				
國債元利預金		三九九、八八九、四二〇		二九九、八五九、八一二
貨幣拂渡元金		一六六、九一六、二四一		一四四、〇〇〇
紙幣交換元金		五三六、〇六一、〇〇〇		一五、七三六、〇〇〇
○代理店				
國債元利預金				一四四、六四五、〇〇〇
紙幣交換元金				
○金銀勘定				
金貨				
壹圓銀貨				

總計	總計		總計	
	一、一〇二、八六六、五六一	一、一〇二、八六六、五六一	一、一〇二、八六六、五六一	一、一〇二、八六六、五六一
補助銀貨				二五、二〇〇
白銅貨				五、〇〇〇
銅貨				二〇八、五四九
紙幣				一二五、〇〇〇
銀行紙幣				八、八五一、〇〇〇
兌換券				六三三、二六七、〇〇〇

銀行紙幣消却元資勘定

當半期間日本銀行ニ於テ取扱タル銀行紙幣消却元資勘定ハ左
 ノ如シ

明治二十七年一月一日現在高……………一八、三六八、五一二、六四六
 當期間増加高……………三九四、七一四、六〇〇

合計……………一八、七六三、二二七、二四六

銀行紙幣合同消却法創設以來本年六月三十日迄ニ其元資金ヲ
 以テ購入セシ公債證書ノ額面ハ千八百八拾七萬七千四百參拾

五圓其代價ハ千八百七拾六萬參千百貳拾七圓四拾壹錢八厘ナ
 リ此代價ヲ以テ前掲元資金ノ合計ニ比較スレハ九拾九圓八拾
 貳錢八厘ノ差ヲ生セリ是レ當籤補充公債證書買入未濟及ヒ端
 數殘金ノ繰越高アルニ由ルナリ而テ當期中此元資公債證書ヨ
 リ生スル利子即チ紙幣ノ消却ニ供スヘキ金額ハ四拾七萬九千
 四百四拾參圓參拾錢參厘ニシテ之ニ前期ノ繰越高四拾六萬參
 千八百九圓八拾壹錢六厘ヲ加算スレハ共計九拾四萬參千貳百
 五拾參圓拾壹錢九厘トス此金額ヲ以テ當期間ニ消却シタル紙
 幣ハ四拾六萬參千七百四拾六圓ニシテ其殘額四拾七萬九千五
 百七圓拾壹錢九厘ハ後期ノ消却金中ニ送入セリ蓋シ十七年銀
 行紙幣合同消却法創始以來本年六月三十日迄ニ消却シタル總
 額ハ九百五拾壹萬貳千四百參拾五圓ニ達セリ而テ内六千八百
 拾九圓八毫ニ鎖店シタル第三十三國立銀行ノ發行紙幣ニ係レ
 リ故ニ前記ノ元資勘定ニ屬セサルモノナリ

銀行紙幣消却部貸借對照表

摘要	六月三十日		摘要	六月三十日	
	借	貸		借	貸
○元資金			○公債證書		
準備金	七、八八三、二二〇、〇〇〇		準備金	七、八八三、二二二、四〇〇	
準備差益	二、〇四五、四九八、四八二		準備差益公債	二、〇四五、四八六、二九〇	
積立金	八、六七一、五四二、〇〇〇		積立公債	八、六七一、四九二、六三二	
積立差益	一六二、九六六、七六四		積立差益公債	一六二、九三六、〇九六	
○消却金			○金銀勘定		
公債利子	四七九、五〇七、二一九		銅貨	五、九四七	
銀行紙幣			銀行紙幣	四七九、六〇一、〇〇〇	
總計	一九、二四二、七三三、三六五		總計	一九、二四二、七三三、三六五	

七 橫濱正金銀行營業ノ景況

橫濱正金銀行ハ内國ニ支店一箇所外國ニ支店出張所六箇所ヲ
 有シ海外諸國ニ於ケル「コルレス」ポンド「ス」約定店ハ都テ十二

箇所トス而シテ其資本金拂込高ハ四百五拾萬圓積立金ハ參百八拾貳萬圓共計八百參拾貳萬圓ヲ以テ其運用基金ヲ組織セリ
 本年上半期間營業上收支セシ金額ハ左ノ如シ但海外支店出張所ノ出納總額ハ各其所在地ノ外國公貨ヲ決算當日ノ參著爲換相場ニヨリ銀貨ニ換算シタルモノヲ合算セリ

收入額

四五四、七八三、〇〇〇圓

支出額

四六二、五七八、二九六

右收支總額九億千七百參拾六萬千貳百九拾六圓ニシテ之ヲ前期ニ比較スレハ五千九百四拾九萬七千四百八拾參圓ヲ更ニ前年同期ニ比較スレハ參億四千七百參拾五萬參千九百貳拾圓ヲ增加セリ是レ多少爲換相場ニ對スル換算上ノ異動ヲ含ムヘシト雖モ主トシテ海外支店出張所ノ漸次其信用ヲ増進シタルニ因ルナリ

當半期間營業ノ概況ヲ陳ヘンニ各勘定互ニ消長アリト雖モ概

シテ好況ヲ呈セリ

諸預金ハ本店及神戸支店ノ當期預リ金ノ累計六千五百貳拾八萬參千七百貳拾八圓ニシテ之ヲ前期ノ預高ニ比較スレハ六百五拾八萬八千四百四拾六圓ヲ増加シ其末日殘高ハ五百九拾四萬參千七百貳圓ニシテ前期ノ末日ニ比較スレハ參拾參萬八千六百圓ヲ増加セリ更ニ前年ノ同期ニ比較スレハ預高ハ貳千四百四拾參萬六百八拾九圓殘高ハ參百七拾貳萬八千四百六拾圓ヲ増進セリ又外國支店出張所ノ末日殘高ヲ以テ前期ト對照スルニ倫敦支店ハ四萬九千九百六拾貳磅米國兩出張所ハ壹萬千七百五拾參弗ヲ増加シタリト雖モ里昂出張所ハ貳拾參萬五千拾法布哇出張所ハ參千四拾弗上海出張所ハ八千七百拾四兩ヲ減少セリ更ニ前年同期末日ノ殘高ト對照スレハ倫敦支店ハ八萬參千貳百八拾六磅里昂出張所ハ拾七萬參千六法布哇出張所ハ千九百貳弗上海出張所ハ貳萬七千參拾八兩ヲ増加シタレト

モ米國兩出張所ハ貳萬貳千五百貳拾八弗ヲ減少セリ
 貸付金ハ本店及神戸支店ニ於ケル半期間貸付金ノ累計千五百
 參拾五萬九千貳百五拾四圓ニシテ之ヲ前期ノ貸付高ニ比スレ
 ハ七百八拾壹萬貳千五百六拾參圓ヲ減少シ其末日殘高ハ參百
 九拾貳萬參千四百拾壹圓ニシテ前期ノ末日ニ比スレハ百六拾
 參萬千貳百參拾壹圓ヲ減少セリ更ニ前年同期ニ比較スレハ貸
 付高ハ五百參拾八萬六千五百參拾六圓殘高ハ百參拾四萬四千
 四百拾九圓ヲ増加セリ又外國支店及出張所ノ殘高ヲ以テ前期
 ト對照スルニ桑港出張所ハ千參百貳拾六弗上海出張所ハ貳千
 九百九拾六兩ヲ減少セリト雖モ更ニ前年同期ト比較スレハ桑
 港出張所ニ於テ僅ニ五弗上海出張所ニ於テ參千百五拾九兩ノ
 増加ヲ看ルノミ
 手形取引高ハ本店及神戸支店ノ内國送金手形ノ半期間取引組高
 合計貳百七拾壹萬參千六百貳拾貳圓ニシテ之ヲ前期ニ比スレ

ハ五萬八千參百貳拾七圓ヲ減スト雖モ前年ノ同期ニ比スレハ
 百拾五萬九千參百拾參圓ヲ増加セリ更ニ外國手形取引ノ景況
 ヲ視ルニ外國ヨリ振込マレタル送金手形參百五拾六萬千四百
 九拾六圓外國へ振出シタル送金手形六百八拾壹萬五千九拾五
 圓此取引組高合計千參拾七萬六千五百九拾壹圓ニシテ之ヲ前期
 ニ比スレハ六百拾六萬七千七百六拾六圓前年同期ニ比スレハ
 五百參拾八萬千八百五拾圓ヲ増加ス内國手形ノ割引高千百七
 拾四萬六百八圓ニシテ之ヲ前期ニ比スレハ參百拾七萬七千八
 百七拾七圓前年同期ニ比スレハ六百五拾五萬九千五百參拾壹
 圓ヲ増加シ外國宛手形ノ割引高ハ貳千參百壹萬貳千參百四拾
 五圓ニシテ之ヲ前期ニ比スレハ八拾五萬六千貳百七圓前年同
 期ニ比スレハ六百參拾八萬千七百九拾六圓ヲ増加ス内國ニ於
 ケル代金取立手形取扱高ハ貳拾八萬九千八百八拾八圓ニシテ之
 ヲ前期ニ比スレハ參拾貳萬九拾五圓前年同期ニ比スレハ拾七

萬千九拾四圓ヲ減少シ外國ニ於ケル代金取立手形取扱高ハ拾貳萬八千六百六拾圓ニシテ之ヲ前期ニ比スレハ參萬四千貳百貳拾八圓前年同期ニ比スレハ六千五百四拾貳圓ヲ増加セリ荷爲替手形取組高ハ參拾七萬五千六百四拾圓ニシテ之ヲ前期ニ比スレハ貳拾四萬七千七百參拾九圓ヲ減少シ前年同期ニ比スレハ貳拾貳萬貳千八百四拾五圓ヲ増加セリ
 更ニ在外支店出張所ニ於ケル手形取引ノ景況ヲ調査スルニ倫敦支店ハ送金手形取組高合計六拾壹萬七千參百九拾八磅割引手形ハ貳百九拾九萬參千五百九拾七磅代金取立手形ハ八百九拾參磅トス之ヲ前年同期ニ比較スレハ送金手形ハ拾七萬五千六百六拾四磅割引手形ハ百四拾八萬八千七百貳拾八磅ヲ増加シ代金取立手形ハ貳千貳百六拾壹磅ヲ減少セリ里昂出張所ハ送金手形取組高ハ九拾六萬九千六百貳法割引手形ハ千五百四拾參萬七千八百貳拾貳法代金取立手形ハ貳萬六千九百五拾九法

トズ之ヲ前年同期ニ比スレハ送金手形ハ六拾九萬八千七百七拾法割引手形ハ貳百貳萬五千四拾七法代金取立手形ハ壹萬九千七百七拾壹法ヲ減少セリ米國兩出張所ハ送金手形取組高ハ七拾四萬千七百四拾八弗割引手形ハ貳百參拾八萬千九百六拾弗代金取立手形ハ七萬五千八拾四弗トス之ヲ前年同期ニ比スレハ送金手形ハ五拾參萬四千百拾弗割引手形ハ九萬參千七百六拾八弗ヲ減少シ代金取立手形ニ於テ僅ニ參千四百八拾貳弗ノ増加ヲ示セリ布哇出張所ノ送金手形取組高ハ參拾七萬貳千百貳弗割引手形ハ四拾五萬五千參拾參弗トス之ヲ前年同期ニ比スレハ送金ハ拾五萬六千四百拾五弗割引ハ拾六萬參千貳百貳拾七弗ヲ増加セリ上海出張所ノ送金手形取組高ハ百六拾參萬四千五拾八兩割引手形ハ參百八拾參萬七千七百七拾兩トス之ヲ前年同期ニ比スレハ送金ハ百六拾壹萬千貳百九拾四兩割引ハ貳百七拾萬百參拾壹兩ヲ増加セリ即チ里昂出張所ノ外ハ皆

概ネ進歩ノ景況ヲ示セリ

日本銀行ノ特約ニ係ル外國爲替手形再割引高ハ左ノ如シ

輸出爲替手形	半期間割引高	末日	殘高
輸出爲替手形	一七、一七〇、六四一		八、八三三、四八二
輸入爲替手形	一、一五三、七九二		七九六、一三二
合計	一八、三二四、四三三		九、六一九、六一四

右ノ内九百參拾八萬千八拾八圓ハ前期ノ越高ニ係レリ而シテ當期間決算セシ高ハ八百七拾萬四千八百拾九圓トス之ヲ前期ニ比較スルニ割引高ハ貳百參萬參千八百參拾六圓決算高ハ百七拾九萬五千參百拾壹圓ヲ増加シ前年同期ニ比スレハ割引高ハ百九拾四萬九千五百八拾圓ヲ増加セリト雖モ決算高ハ貳百拾貳萬六千八百四拾四圓ヲ減少セリ

以上正金銀行營業ノ概要ヲ約陳セリ茲ニ當期間本行ノ純益ヲ視ルニ其金額四拾八萬四百六拾四圓拾八錢六厘外ニ前半期繰

越高參萬四千五百四拾八圓四拾壹錢壹厘合計利益金五拾壹萬五千拾貳圓五拾九錢七厘ニシテ其配當金參拾參萬七千五百圓トス一株百圓ニ付七圓五拾錢即チ年一割五分ニ當レリ之ヲ前期ニ比スレハ利益金ハ參萬四千八百八拾六圓八拾壹錢四厘ヲ減少スト雖モ配當金ハ貳萬貳千五百圓即チ一株百圓ニ付年一分ヲ増加シタル割合ナリ更ニ之ヲ前年同期ニ比スレハ利益金ハ六萬貳千八百參圓八拾六錢五厘配當金ハ貳萬貳千五百圓即チ一株百圓ニ付年一分ヲ増加シタル割合ナリ

右ノ外當半期間本店及倫敦支店ニ於テ取扱タル官金勘定ヲ擧クレハ左ノ如シ

橫濱本店(店圓)	半期間預リ高	末日	殘高
橫濱本店(店圓)	三六、九七三		二四、九二三
倫敦支店(店磅)	一三四、六八三		一九七、九二四

右本店ノ預リ高ハ總テ前期繰越高トス倫敦支店ノ預リ高ノ内

參萬九千七百八拾五磅ハ前期ノ繰越高ニ屬ス今當期ヲ以テ前期ニ比較スルニ本店ニ於テハ預リ高ニ異動ナシト雖モ殘高ハ壹萬貳千五拾圓ヲ減シ倫敦支店ニ於テハ預高ハ貳萬千參百五拾八磅殘高ハ拾五萬八千百參拾九磅ヲ增加セリ更ニ之ヲ前年同期ニ比較スレハ本店ハ預リ高ニ異動ナクシテ殘高ニ壹萬貳千五拾圓ヲ減シ倫敦支店ハ預高ニ五千四百五拾四磅ヲ減シ殘高ニ五千九百磅ヲ增加セリ

諸預金表

項目	橫濱本店及神戸支店		倫敦支店		里昂出張所		米國兩出張所		布哇出張所		上海出張所	
	預高	殘高	預高	殘高	預高	殘高	預高	殘高	預高	殘高	預高	殘高
定期預金	七五、六〇〇	七五、六〇〇	三、七五〇	八八、〇〇〇
當坐預金	五〇、〇〇〇	五〇、〇〇〇	一、五七六	八九、四〇〇
通知預金	五〇、〇〇〇	五〇、〇〇〇
別段預金
振出手形	三、二五〇、九七六	二、六六七

貸付金表

項目	本店及神戸支店		倫敦支店		桑港出張所		上海出張所	
	貸付高	殘高	貸付高	殘高	貸付高	殘高	貸付高	殘高
貸付金	八、〇四六、六九五	三、〇三七、〇〇四	一〇、〇〇〇	一八、五九七	三、三六五	二、六一四、七二九	五、二〇六
當坐貸越	七、三二二、五五九	八八、四〇七	一、八八四	三、〇四二

手形取引高表

項目	送金		手形		代金		手形	
	振出	受入	送金	手形	振出	受入	送金	手形
本店	五〇六、五四七	一、〇三〇、七九九	九三、八九四	七八、九五六	一四、五四〇	二九七、一五五
神戸支店	三八九、三三三	七六六、九四三	三、九四五、九八二	七〇、三三七	四一〇、一六六	三三、九三九
合計	八九五、八八〇	一、八七七、七四二	一、一四〇、〇六八	一四〇、〇九五	一四九、〇九三	五五、五五六	三三〇、〇八四

内國之部

手形取引高表

項目	送金		手形		代金		手形	
	振出	受入	送金	手形	振出	受入	送金	手形
本店及神戸支店	六、八一五、〇九六	三、五六一、四九五	九、四三一、三五八	一三、五八〇、九八七	一、二八、六六〇
倫敦支店	八八、二九三	五二九、一〇五	二、〇五五、五五九	九三八、〇三八	二二三	六六〇
里昂出張所	四四三、五一二	五二六、〇九一	一四、〇三二、一八四	一、四〇五、六三八	八、九九九	一七、九六〇
米國兩出張所	五二二、一四三	二二九、六〇五	二、一六四、五一三	二一七、四四七	九、五八八	六五四、九六

外國之部

橫濱正金銀行營業ノ景況

布哇出張所	三三九、三八九	三二、七一三	二〇、〇三三	四三五、〇〇〇
上海出張所	一、五〇二、四九七	一三一、五六一	二五四、〇九七	三、五八三、六七三

送金手形ハ電信爲替ヲ割引手形ハ逆電信爲替ヲ合算セリ
正金銀行貸借對照表

摘要	借方		貸方	
	六月	三月十日	六月	三月十日
○政府勘定				
公金別段預金		二四、九二三	○政府勘定	四、九九六、八八三
外債元利金仕拂元預金		一、九〇〇、〇七〇	諸公債證書	八
○人民勘定			○人民勘定	
定期預金	四六九、二五三		貸付金	二、九七四、〇〇三
當坐預金	一、六九二、四七四		滯貸付金	七六、七九六
通知預金	四、二七三、六四二		當坐預金貸越	八九四、七七三
振出手形	二、六八八		割引手形	四、三〇四、九〇〇
別段預金	一、一六二、四九九		取立爲替手形	一四、一〇八、八三九
借用金	三、五一三、八四六		外國爲替當坐貸	八七、九〇三
當坐借用金	二、四五二、二一七		再割引代金取立手形	二、四五九、四〇九

再割引手形	一三、〇五三、五六〇	再割引代金取立手形未決算勘定	八六、六〇九
仕拂送金手形	一、四九〇、八〇六	拒却手形	一、八六四
仕拂承諾手形	一八八、二四九	取引先仕拂承諾勘定	一八八、二四九
○他店勘定		當坐預ヶ金	三、一六九、九六八
他店二十四箇所	五九、〇九六	別段預ヶ金	五二八、八〇〇
○株主勘定		○他店勘定	二八三、九二八
株立金	四、五〇〇、〇〇〇	他店二十四箇所	
積立金	三、七三三、三〇〇	○所有物勘定	
新築積立金	六〇、〇〇〇	地所	六、七五〇
滯貸準備金	一六四、八三七	家作土藏竝金庫	九、六一五
割賦金	二、一三〇	什器	一、二〇、五三
○倫敦支店爲替買入元換算差金勘定		質物流込	四八、七一四
○買持爲替換算差金勘定		○地金銀勘定	
	一、八二七、九一二	地金銀	五、九九八、六〇〇
	一四〇、九八一	外國貨幣	二五、九〇五
○損益勘定		○金銀勘定	
當半季利益金	四八〇、四六四	銀貨	一〇、二三四
前半季繰越高	三四、五四八	兌換銀行券	七〇五、三一〇

總計	四一、二六、四九四	總計	四一、二六、四九四
		外貨幣	二三七、一六〇
		銀行紙幣	五、五三七
		紙幣	一、五〇六
		他店切手	六七〇
		銅貨	九七四
		白銅貨	五三四

八 國立銀行營業ノ景況

明治二十七年六月三十日ニ於テ現立スル國立銀行ハ本店百三十三行支店百六十出張所十三箇所トス(出張所ハ二十六年十一月ノ達ニ依リ銀行一般ノ業務ヲ營ムモノニシテ支店ト同様ノ規定ニ準據スルモノナリ但地方稅取扱等ノ爲メ設ケタル出張所ハ包含セス)其資本金ハ四千八百六拾六萬六千百圓定例積立金千四百七萬六千九百拾九圓別段積立金貳百六拾貳萬貳千七

百四拾八圓合計六千五百參拾六萬五千七百六拾七圓ヲ以テ運用基金ヲ組織セリ而シテ銀行紙幣發行高ハ貳千貳百拾八萬參百圓ニシテ之ニ對スル抵當公債證書ハ額面貳千參百八拾參萬四千四百五拾圓ナリトス

今前期ニ對照シテ其増減ヲ視ルニ本店ハ異動ナシ支店ハ當期間新設ニ係ルモノ十一箇閉店スルモノ二箇アリ出張所ハ當期間ノ新設十一箇所トス差引支店出張所ヲ併セテ二十箇ヲ増加セリ資本金ハ當期間増株金ノ拂込アリテ貳拾五萬圓ヲ増シ積立金並別段積立金ノ合計六拾貳萬七千八百九拾九圓ヲ増加セリ銀行紙幣ハ前期ニ比較シテ四拾六萬參千七百四拾六圓ヲ減却ス是當期間日本銀行ニ於テ合同消却シタルニ由ル抵當公債證書ハ額面六拾六萬千七拾五圓ヲ減却スルモノハ合同消却法ニ據リ發行紙幣ノ消却アルニ由ルナリ

茲ニ當半期間國立銀行營業ノ景況ヲ視ルニ半期間ノ取引總高

ハ貳拾九億七千九百七拾萬五千貳百七拾貳圓ニシテ前年同期ノ取引總高貳拾五億百八拾參萬五百七拾壹圓ニ比較スレハ四億七千七百八拾七萬四千七百壹圓ヲ増進セリ今收入ト支出トヲ區別スレハ其高左ノ如シ

收入總額

一四九〇、五二二二一〇三^四

支出總額

一四八九、一八三〇六九

右ノ收支總額ヲ資本金ニ對照スレハ收入ハ三十倍六割二分七厘支出ハ三十倍六割ニ當レリ

當半期間國債元利及爲換方其他ノ公金預高ノ集計ハ五千參百六拾六萬參千四拾九圓ニシテ六月三十日ノ現預高九百七拾七萬參百六拾五圓トス之ヲ前年同期ニ比スレハ預高ハ參百五拾八萬五千參百五拾六圓殘高ハ百七拾八萬八百七拾壹圓ヲ増加セリ今種別ニ前年同期ニ對スル増減ノ景況ヲ左ニ陳ヘン
國債元利預金ハ當期間ノ累計貳百八拾參萬參千七百七拾貳圓

ニシテ末日殘高ハ七萬千九百八拾參圓トス之ヲ前年同期ニ比較スレハ累計ハ四百五拾六萬九千參百參拾四圓殘高ハ參拾五萬七千八百九拾壹圓ヲ減却ス
爲換方預金ハ半期間ノ累計參千四百七拾七萬八千四百拾六圓ニシテ末日殘高ハ五百九拾五萬千九百七拾貳圓トス之ヲ前年同期ニ比較スレハ累計ハ六百拾七萬五千六百五拾五圓殘高ハ七拾萬九千五百參拾六圓ヲ増加セリ
公金預金ハ半期間ノ累計千六百五萬八百六拾壹圓ニシテ末日殘高ハ參百七拾四萬六千四百拾圓トス之ヲ前年同期ニ比較スレハ累計ハ百九拾七萬九千參拾五圓殘高ハ百四拾貳萬九千貳百貳拾六圓ヲ増加セリ
普通預金ハ當半期間ノ累計參億九千九百拾九萬七千九百參拾參圓ニシテ内五千百拾參萬九千八百八拾壹圓ハ前年ノ越高ニ係レリ而シテ當半期間ノ拂戻高ハ參億四千參百八拾八萬貳千

參百七拾九圓ナリ故ニ六月三十日ノ殘高ハ五千五百參拾壹萬五千五百五拾四圓トス前年同期ニ對照スレハ累計ハ四千八百九拾五萬九千六百四拾參圓ヲ殘高ハ貳百五拾九萬貳千參百五拾六圓ヲ増進セリ今種別ニ前年同期ニ對スル景況ヲ左ニ陳ヘシ

定期預金ハ當半期間ノ累計貳千七百八拾七萬千六百八拾八圓ニシテ末日殘高ハ千六百貳拾壹萬貳千貳拾參圓トス之ヲ前年ノ同期ニ比較スレハ累計ハ百九拾八萬七千七百參拾四圓ヲ増加スト雖モ殘高ハ四萬六千五百參拾九圓ヲ減少セリ

當座預金ハ當半期間ノ累計參億貳千六百九拾八萬五千七百參拾九圓ニシテ末日殘高ハ參千參百拾九萬四千貳百六拾參圓トス之ヲ前年同期ニ比較スレハ累計ハ參千九百四拾六萬七千七百拾四圓殘高ハ百八拾四萬貳千五百參拾六圓ヲ増加セリ

振出手形ハ半期間ノ累計千六百貳拾九萬千參圓ニシテ末日殘

高ハ九拾壹萬四百參拾八圓トス之ヲ前年同期ニ比較スレハ累計ハ參百九萬千七百四拾五圓殘高ハ拾壹萬七千九百五拾九圓ヲ増加セリ

別段預金ハ半期間ノ累計貳千八百四萬九千五百參圓ニシテ末日殘高ハ四百九拾九萬八千八百參拾圓トス之ヲ前年同期ニ比較スレハ累計ハ四百四拾壹萬參千五拾圓殘高ハ六拾七萬八千四百圓ヲ増加セリ

以上ノ統計ニ依レハ國立銀行ノ預金ハ増進ノ狀ヲ示セリ殊ニ當座預金ニ於テ著シキ増加ヲ示スモノハ蓋シ貯蓄銀行條例施行以來該預金ヲ當座預金ニ振替ヘタルモノ多キニ由レリ

貸附金ハ當半期間ノ累計貳億六千四百參拾參萬貳千九拾六圓トス内八千壹萬參千八百五拾貳圓ハ前年ノ越高トス當期間新タニ貸付タル高ハ壹億八千四百參拾壹萬八千貳百四拾四圓ナリ而シテ當期間壹億八千八萬四百六圓ヲ回收シタリ故ニ六月

三十日ニ於ケル殘高ハ八千四百貳拾五萬千六百九拾圓トス之
 ヲ前年同期ニ比較スレハ累計ハ六千四百貳拾五萬參千五百八
 圓殘高ハ千六百八拾壹萬千七百六拾壹圓ヲ増加ス今種別ニ前
 年同期ニ對スル景況ヲ左ニ陳ヘン

定期貸ハ半期間ノ累計壹億四千八拾八萬四千七百七拾圓ニシ
 テ末日殘高ハ六千六百九拾七萬參千百五拾圓トス之ヲ前年同
 期ニ比較スレハ累計ハ參千七萬參千六百貳拾圓殘高ハ千百六
 萬四千四百九拾七圓ヲ増加セリ(第十五銀行ニ於テ政府へ貸付
 ケタル分壹千萬圓ハ包含セス)

當座預金貸越ハ半期間ノ累計壹億貳千參百四拾四萬七千參百
 貳拾六圓ニシテ末日殘高ハ千七百貳拾七萬八千五百四拾圓ト
 ス之ヲ前年同期ニ比較スレハ累計ハ參千四百拾七萬九千八百
 八拾八圓殘高ハ五百七拾四萬六千八百六拾四圓ノ増進トス

借入金ノ景況ヲ視ルニ當半期間ニ於ケル累計ハ八千參百六拾

壹萬貳千六百參拾壹圓ニシテ末日殘高ハ千七百七萬八千百九
 拾七圓トス之ヲ前年同期ニ比較スレハ累計ハ參千七百貳拾六
 萬七千五百九拾圓殘高ハ七百九拾貳萬貳千五百拾八圓ヲ増加
 セリ又預ケ金ノ累計ハ六千九百參拾萬參千七百參拾五圓ニシ
 テ末日殘高ハ貳百四拾八萬五千五百六拾壹圓トス之ヲ前年同
 期ニ比較スレハ累計ハ參百五拾參萬千五拾參圓殘高ハ五拾萬
 千九拾參圓ヲ減少セリ

割引手形ノ景況ヲ視ルニ當半期間割引シタル累計ハ當所手形
 壹億貳千四百八拾九萬八千貳百貳拾九圓他所手形千參百九拾
 壹萬六千八百貳拾貳圓トス之ヲ前年同期ニ比較スレハ當所手
 形ハ四千六百六拾八萬五千參百九拾圓他所手形ハ貳百六拾參萬
 五千六百五拾貳圓ヲ増加セリ

諸手形ノ代金取立ハ當半期間ノ受託高當所手形貳千百九拾五
 萬貳拾壹圓他所手形七百八拾八萬五千五百五圓合計貳千九百

八拾參萬五千五百貳拾六圓トス之ヲ前年同期ニ比較スレハ當所手形ハ參百九拾壹萬七千九百拾參圓他所手形ハ百四拾壹萬參千五百九拾八圓ヲ増加セリ

荷爲換手形ハ當半期間ノ取組高ハ千九百九萬五千七拾圓トス之ヲ前年同期ニ比較スレハ參百四拾五萬貳千六百拾八圓ヲ増シ取立高ハ貳千八拾參萬貳百貳拾七圓ニシテ前年同期ニ比較スレハ又參百九萬六千九百六拾壹圓ヲ増進セリ

送金手形ハ當半期間ノ振出高壹億千四百五拾壹萬四千貳百八拾圓仕拂高壹億貳千參百六拾參萬千貳百參圓仕拂高ノ振出高ヨリ多キコト九百拾壹萬六千九百貳拾參圓トス今公金送金ト普通送金トヲ區別シテ前年同期ニ比較スレハ公金送金ノ振出高ハ千八百八拾萬千七百參拾六圓ニシテ貳拾七萬九千五百五拾壹圓ヲ減少シ仕拂高ハ千九百七拾萬八千七百九拾九圓ニシテ八拾四萬四千八百貳拾六圓ヲ増加セリ普通送金ノ振出高ハ九

千五百七拾壹萬貳千五百四拾四圓ニシテ千九百參萬千拾五圓ヲ増シ仕拂高ハ壹億參百九拾貳萬貳千四百四圓ニシテ又貳千四百九拾八萬七千八百五拾九圓ヲ増加セリ

以上營業ノ要概ヲ略陳セリ茲ニ營業ノ結果ヲ視ルニ四百拾六萬參千貳百五拾參圓ヲ當半期間ノ利益金ト爲ス而シテ拂込資本金四千八百六拾六萬六千百圓ノ内第六十第八十七第九十三第百二第百五十二ノ五行ノ資本金五拾參萬五千圓ハ利益金ノ配當ヲ享クルヲ得サルモノニシテ多少ノ利益配當ヲ享ケタル資本金ハ四千八百拾參萬千百圓ナリトス而シテ其割賦金ノ總額ハ貳百六拾六萬七千六百九圓ニシテ平均一株百圓ニ付五圓五拾四錢貳厘即チ年一割一分八厘四毛ニ當レリ

諸預金表

第一表

明治二十七年上半季

府縣其他	國債		預金		預爲		預公	
	高	殘	高	殘	高	殘	高	殘
北海道	五五,八〇三	六,二二四	一〇〇,九二七	一一,七八一	六六,〇四八	六,七一五	二六二,二八七	二〇六,七八八
東京	一〇,六一四	四六八,九〇二	四九,二九六	六七七,七七五	二〇六,七八八
京都	一八,二六七	一一四	三,二七〇,七〇七	二六七,四四四	四,四五〇,九〇一	一,七五四,九四七
大阪	四六六,二五〇	一三九,六一六	七七六,一四七	二四〇,一一〇
神奈川	一,六八七	一,七七四,一五四	三七六,二九	一,三九五,一五一	二〇二,〇八二
兵庫	七四三,五三〇	五九,七四五	一三三,二三六	一二,八二四
長崎	六八,七一三	三一一	一九九,九九三	四五六,八八七	六一四,一〇八	四二,八一三
新潟	一六二,九〇三	四,一〇二	一九六,六一二	二四,四〇五
埼玉	一五,二四〇	四三一,七七八	一二九,〇三一	七〇〇,四〇四	四一,四九〇
群馬	一一四,八七三	七四三	二,六〇五	二,三九四
千葉	三六一,二四一	三一,七〇三	一二二,〇〇三	二一,七八四
茨城	五,四六一	一六八	二三五,二二四	三〇,三七三	五九,三〇三	九二六
栃木	二一,七二八	四三六,六七六	七二,五四九	八八四,四四四	四六,五三六
奈良	一〇五,七一五	一五	二一〇,八二七	二八,九三二	九八,五七三	一二,四三一
三重	七六,九三五	三四四	六六八,三四四	九七,〇〇二	二三二,五六七	五〇,一一七
愛知	四〇,八六五	一,六一五	六四二,四三三	一一〇,〇九一	三八,三五二	一三,三六〇
静岡	八四,三九三	一,二〇九

府縣其他	國債		預金		預爲		預公	
	高	殘	高	殘	高	殘	高	殘
山梨	一八,五三一	四九五	四七九,三三八	九二,八六二	四九,五一五	八,七〇八
滋賀	六六,四一七	五八	四二九,二七六	一一五,四六二	九八,五六七	一六,八七八
岐阜	二二,七二九	五,一二二	一〇,六七,七五九	三一九,六八五	一二四,五六九	二二,四三七
長野	一五,〇四二	一,三六二	七二六,一六四	一〇〇,八二六	八九,一八二	五四,四七五
宮城	三三,〇七八	五二八	六二八,〇二五	一一〇,二三八	二二三,五〇六	一五,五六一
福島	一四三,七〇四	三八,四五四	六九,〇九二	九,九一六
岩手	一五,九八四	八五八	七三六,八二一	一三六,七七七	二〇,六七二	二,一六二
青森	二九,〇五六	一,七二四	五二九,六二七	六三,一〇五	八四,四八二	二四,五一五
山形	八七,九四八	七九三,四九二	一三一,七九七	五四,九一二	二六,四七二
秋田	二六,〇八五	七,五七五	二〇一,五五三	三一,二八四	四四八,五六三	五四,一六九
福島	一五四,一九六	三,四四八	八八七,九七六	一四九,四六四	一四三,一七八	六三,一八四
石川	一〇一,六七八	七七八	一〇二,一七三	二五,二二一	一四,六六九	三,五三二
富山	一〇二,一九一	五,二三三	一一五,二一五	七三,六二五	一六七,六九三	五三,九九六
鳥取	八四,五〇八	八九九	五六七,一五一	九八,四八九	一七三,三五一	三四,〇二六
島根	一三五,〇一八	一〇,七三八	一九七七,九〇一	三七,一二六	六九,三八四	二六,五六一
岡山	一三三,三七七	二,三三三,三八一	二九八,七一八	九四,八七三	三一,〇二一
廣島	七八五,二三一	五八,〇六八	一,三六六,七一一	八八,四四八
山口	一六八,二三〇	二,二一一	一〇,六三,五四〇	一二五,二一四	一一九,八六八	二,七六五

府縣其他	定期預金		當座預金		振出手形		別段預金	
	高	殘	高	殘	高	殘	高	殘
北海道	八二八、一五六	四四三、一〇〇	五五七、三八七	五五一、六八八	四三〇、八六二	二九三、三五五	三五、九七六	四四、三三三
總計	二、八三三、七七二	七一九、八三三	三、四七七、八一六	五、九五、九七二	一六、〇五〇、八六一	三、七四六、四一〇		
和歌山	三六、〇一九	五八六	九六九、四一二	二四三、三八六	六五、四二三	三六、二四二		
德島	九二、四〇九	二、九七五	五三二、六八五	六四、〇六三	六五、四五九	五、四四八		
愛媛	九〇、七二二	七九二	一〇、一五〇、三五五	三九三、一五八	七一、八七七	一四、三八八		
香川	三二、九六三	六三二	四二二、九八四	九〇、二四七	三二、四三七	四、八九一		
高知	四七、七七二	八六五	七四五、一七四	一五三、五七五	七三、七四二	二二、二九〇		
福岡	一四〇、三五六	一、三九七	二、五六五、一〇八	一一五、八四二	六一九、四三二	八一、九七二		
大分	四七、一六八	九九七	八〇七、八一	二七七、七五一	三四、二四九	五、一二六		
佐賀	一四五、四七四	四七、五二九	二二六、四七八	二二、四四〇		
熊本	七三、四八四	二、三二七	七八六、九三四	八五、三二〇	七二、五〇二	八、二一〇		
宮崎	三六、一九四	二、三三九	四五二、〇八九	一一二、七九二	六六、五八八	三、六四九		
鹿兒島	六八、七四八	二、八二七	五〇四、四一五	一一九、六六八	八一、九〇七	二、五五四		
沖繩	一、六七二	三七二	一、八七七	一、二二〇		
朝鮮	一四四、五一五	八〇、五四〇		

諸預金表 第二表

明治二十七年上半季

府縣其他	定期預金		當座預金		振出手形		別段預金	
	高	殘	高	殘	高	殘	高	殘
東京	一三、四七二、七五二	七、五六一、五九五	一〇〇、五七〇、一八〇	一三、二八六、三三四	一一、二四四、四八六	四八六、五九九	四四、六四〇、九六	一、〇七六、二四四
京都	三三三、六八八	二六、六六五	一三、二四四、二四五	一、四三九、五五五	三四三、四二七	八〇、〇〇〇	九六三、五八五	一六三、五一九
大阪	一、八五九、八五八	一、〇三三、七二八	一〇二、八三三、二三五	五、三三二、〇二八	一一、〇八五、一一一	三九、〇三五	七、一〇七、五二六	六二〇、六九一
神奈川	九八七、二四六	七一九、三三二	一八、八〇一、二八九	一、四〇六、三九三	三四、五四七	七〇〇	一、〇九八、六一五	三三六、九〇三
兵庫	五七〇、八〇三	三六二、六八九	一八、四九五、五四九	一、三五五、五〇七	一六一、一七〇	一一、八〇二	一、八五一、二六三	三三〇、二〇九
長崎	二八九、六六〇	一八八、三七七	二、九三九、二九六	三三九、六三三	一六六、六二〇	六、二一一	二四七、六六一	二四、二二三
新潟	九三一、二九七	五七二、七八四	二、七六九、二二九	五一〇、七三七	七〇九、三五九	五三、五二〇	一八三、三五六	一〇八、五四二
埼玉	五〇、一四七	三七、一四七	二〇三、八七七	二六、七〇八	八〇〇
群馬	二五一、九六四	一一三、三七八	一、七〇六、五九八	一七九、五八七	二九、七九四	五、八七〇	一、四一七、八二二	一九三、三四三
千葉	一一、九五四	五、八五九	一四、四一〇	一〇、九七	三、八五三	二二、八二四
茨城	二〇一、七九〇	一一二、四〇二	九七六、〇二二	一六三、九八四	七八、六九二	四九、二四八
栃木	一一三、五三七	六六、七一一	一、二八八、七七四	一六二、七一一	二二、七一九	五〇〇	五五二、四七五	二七、〇三三
奈良	二八四、八九五	一三四、三三四	一、四九四、九〇七	二九四、六一七	一六五、〇	二〇〇	三五五、九〇〇	七四、四三〇
三重	四八三、〇六四	二六〇、三四四	三、四八五、五三三	四〇五、九三五	二〇、一八五	五五〇	六五八、二八八	三二、四七六
愛知	二八三、六七一	一九五、三五二	七、五四七、一六二	六九三、四三二	三〇〇、六五九	三〇〇	九七二、七四八	一六五、五七九
静岡	七五二、七三二	四七七、三五五	二、一六四、一一一	五〇七、五六三	一、九四〇	七〇〇	一六五、九五二	九九、三〇一
山梨	一五三、三〇五	八〇、八〇一	九七九、一三八	一〇九、六八三	一〇	一〇
滋賀	二四二、〇七四	一三七、六五〇	二、八二六、八〇五	五二八、六三四	一九五、三〇三	五、二一〇	九三四、三三八	二七七、五六二

國立銀行營業ノ景況

德島	和歌山	山口	廣島	岡山	島根	鳥取	富山	石川	福井	秋田	山形	青森	岩手	福島	宮城	長野	岐阜
二二一、四八六	一五七、四〇九	三三三、五〇九	二七〇、七四一	三三三、二五六	一六二、六二四	一一六、八〇七	三九〇、二一六	九三、四三六	三二〇、〇七六	二二九、一四七	一三六、二六四	一四九、六四三	五七、九九五	五六、九八三	三〇三、三三六	八三、三二二	四九七、九九三
一〇〇、三七四	一〇〇、三七四	二二、九五四	一五五、八二一	一八八、八〇三	九八、三〇〇	七、九四四	一八八、八〇三	四六、七三二	一七〇、〇四四	六四、五七七	八六、四四一	一〇八、八八九	二五、四三三	三五、四六一	一七〇、九〇一	五八、七三五	三一九、七九七
一、四五四、九五三	二、九一九、七四六	二、〇六五、八六九	二六九九、四三四	一、一三三、一三五	三三三、一七一	一一五、八三〇	一、八三九、七三八	七〇、一八〇二	一、六七九、九九三	九七八、三四二	一、二四一、七七四	六八二、七四〇	四四三、六四六	六六六、五一四	二、一九、一七三	一、三七、三八二	一、八八六、一〇〇
二八七、六二八	五八一、二四一	三三九、九三六	三三三、一六七	一一一、九六〇	五二、五三四	二八、九三七	二一六、五六九	九三、六六三	一四二、三九七	一一〇、六〇〇	二四〇、五四九	七五、三八〇	一六五、三三九	六九、二四三	二四三、三三〇	一四〇、九七七	五〇七、〇四〇
五一、四〇〇	一七〇、九六	三七、五二八	七五四、一四	六四、五七七	二八、九三七	二、一八二	六六、四四〇	一、九〇〇	一、〇〇〇	一六五、九〇四	三四七〇	二七三、五三五	二五四、一五	二六三、〇〇
七、五〇〇	七五〇	五五、四三六	二、三二七	三、九一四	三、七五〇	二〇〇	一、〇〇〇	三五〇	六〇〇	三一、五三八	五、〇〇〇
八二、二八〇	三三九、九三二	二九〇、九三五	四一六、〇四〇	一〇八、九五五	九二、六二七	九七四、一三〇	六〇、八九四	一〇〇、〇〇三	二〇、五六六	三一九、八五六	一七四、八九六	一〇〇、九七八	八四、九九三	九九〇、七三九	六七、三三七	七五、三九九
二七、六八八	一四、九九九	四六、九一〇	五二、七〇八	五七、四三	七、〇七三	二七七、九二九	二、九一〇	二四、五四一	八、二七六	五二、七六〇	四、三〇二	一八、二六四	二二、五四八	八二、〇八〇	二七、一八九	三七、七一

愛媛	香川	高知	福岡	大分	佐賀	熊本	宮崎	鹿兒島	沖繩	朝鮮	總計
四〇五、四四七	六二、三三〇	三、七七七	五七九、五二一	五九〇、四七	九九、七二五	四二、〇一六	五五、八四四	一八四、七六〇	二、七三〇	九五、八一五	二七、八七一、六八八
二二九、六四六	四五〇、二六	一七、五七〇	三三三、〇一四	三七、一五一	七六、三五二	二五、九三一	二五、二三〇	九〇、九五八	二、七二〇	八八、三三三	一六二、二二〇、三三
一〇、四八、三九六	一〇、三三、六八一	一、一六四、九三〇	四〇、八〇、二五六	四六〇、四二六	七〇、五二二	二、三六七、三七一	八〇、二〇、四四	一、五四〇、五〇五	一、一六、五三二	四三六、九六一	三三六、九八五、七三九
二二八、一四〇	一一、七六二	二五六、〇一一	四九八、四二七	七、二七七	一一、九五三	二七八、六七四	九九、七二一	四六、三九八	一一三、〇六五	一三三、七〇〇	三三、一九四、二六三
八三、六〇〇	四六五	一〇三、八二七	二六、一〇一七	二四、七九二	六、八七〇	二二、九九二	一六、二九一、〇〇三
三、六一九	一五、六五〇	四六、四六〇	二〇〇	一〇、六〇二	九一〇、四三八
九八、七八四	一八〇、二九五	六、四、五三七	四五、七一一	四三、二八四七	六七一	二八〇、一五〇	四、九四六	一七、六〇〇	二八、〇四九、五〇三
三〇、三三九	二六、〇六五	三四、七八〇	七、六四〇	四三、七三一	八七	一六七、五三七	四、九四四	七、四一四	四、九八八、八三〇

貸付金表

明治二十七年上半季

府縣其他

貸付金

貸付金

貸付金

貸付金

北海道
東京都

一、九九〇、四四三
六七、五九八、四〇八
三、六二五、七六一

七三九、三八六
三三、九二四、二八五
一、四三三、九三〇

二、九一七、一〇〇
三三、二五一、五五二
四、一九八、〇〇五

五五九、二四一
五、一七〇、三八二
四五二、〇三四

大 神 兵 長 新 崎 群 千 茨 栃 奈 三 愛 靜 山 滋 岐 長
 阪 川 庫 崎 瀨 玉 馬 葉 城 木 水 重 知 岡 梨 賀 阜 野

一四、〇〇七、四〇四	五、四八三、二五八	二七、三九六、〇二〇	一、九二九、九一五
五、七二二、六四四	二、六二九、一四二	一五、七四五、〇一五	一、〇九七、六五九
二、九〇五、六七七	一、三一一、三六七	七、二六九、三四四	七、二二、二三七
一、一七八、七三五	五六一、〇八八	五四六、九〇〇	一九三、三五五
四、四八一、〇〇一	一、七三五、五七一	二、七七二、七三六	七三七、五七七
一五一、三〇四	八二、七五六	一九二、五一四	七六、一〇〇
二、六六六、二一五	七五〇、二七四	一、三九七、五三四	四一一、七七一
二〇一、一三六	一七〇、三七二	二五、五八〇	一二、四二〇
九〇八、五八八	五八三、五六七	二八〇、九七六	一一六、六一四
四八六、五一〇	二〇四、五一〇	六九六、七三〇	一三五、八〇四
三一〇、三七五	一八三、一五六	三〇八、四八八	一〇九、一六〇
一、四一五、四五六	六六三、三五四	二、二八四、四六五	三三六、七〇三
一、〇二〇、八六七	六一六、三九〇	三、五五三、九五六	四九五、二四二
一、七五五、五三三	九五二、二二七	七五四、八〇七	一一二、四五五
六〇一、七六二	四六三、〇八九	三八二、七七六	九四、五四六
二、〇七三、一五六	七三九、九五四	一、三九六、九二四	二二二、五二七
九七〇、五八〇	六三八、二五一	一、〇〇六、一〇五	二六四、七八八
二、九〇三、三三〇	一、九六、五二六	七八七、二一六	二二四、六九七

宮 福 岩 青 山 秋 福 石 富 島 島 岡 廣 山 和 德 愛 香
 城 島 手 森 形 田 井 川 山 取 根 山 島 口 山 島 媛 川

一、五一、七六四	八九七、七一三	九六六、二七〇	一五九、五二八
一、二四七、九〇〇	五五四、五〇六	二二三、四二三	七五、六六八
四五三、〇七〇	一六三、五五四	三九五、七七四	九八、九一二
二九七、二五〇	二一九、三四三	四六二、四三一	一〇七、三八一
二、二八〇、二一八	八〇八、七六一	二八五、二六三	六一、〇四九
七九九、一〇〇	二九七、四一〇	四九三、九一七	九七、〇八八
一、二六五、一八一	二二二、〇八四	八二五、九四一	一〇六、四九一
二八六、九四四	八一、九二九	三二四、八二七	五九、二五八
一、三五八、七九七	九七三、八一六	二、二五〇、〇九三	四九九、八八二
四三八、一八〇	二二六、五八二	四八〇、五三八	二一七、四二一
二五三、二九四	一七二、九一八	四八九、九七六	一三九、七六四
八七六、〇三九	四四八、六六〇	八九九、九二三	九九、五六二
一、〇〇八、三三四	四〇六、〇〇四	一、三六六、二七六	三〇五、七三一
一、五二七、九三九	八一四、六七九	六一八、八三五	一一一、七七七
三三五、一二五	一九〇、三二六	一、〇〇一、二二六	三二二、六五二
三五五、三三八	一五六、〇〇九	五一二、二九三	五六、二五九
一、一一一、二九三	七二一、〇一九	五〇四、二二一	七六、八九〇
一七〇、一二九	七九、五一五	四六六、四五九	一三五、三三〇

府縣其他	借入金		預ケ金		高
	入	高	ケ	残	
北海道	八〇,〇〇〇	七四二,一一一	五,〇〇〇
東京	四〇,四〇八,二三〇	四五,一八七,四一一	九三二,七三四
京都	一,四〇七,七〇〇	七四,〇五七
大阪	二四,七一八,〇八〇	一〇,六四八,八〇六	五五九,一五八
神奈川	四,四八九,六六三	五,四八四,三八四	二二,二三三
總計	一四〇,八八四,七七〇	六六,九七三,一五〇	一三三,四四七,三二六	一七,二七八,五四〇
高知	一,三〇五,五四〇	五七〇,一七二	二五四,八二六	五四,一六〇
福岡	一,七六八,五二六	九五一,二二七	一,二六九,七八九	一六四,七二九
大分	七二八,七九八	二五五,八六六	四三九,六七〇	九八,六三九
佐賀	七二四,一五〇	四一五,〇四五	二八一,六六五	八一,六三五
熊本	一,七八一,六六〇	九一三,八七〇	一,五四五,〇九八	四二五,一七五
宮崎	一九二,六六三	八〇,〇五九	一〇三,二二六	三四,一六五
鹿兒島	六九三,五二三	三四五,四〇八	六一二,三〇二	一五一,三一一
沖繩	七六,八四七	七〇,六七七
朝鮮	一,〇六二,二八三	八六三,五四五	一九九,三二一	四二,八五四

借入金及預ケ金表

明治二十七年上半季

府縣其他	借入金		預ケ金		高
	入	高	ケ	残	
兵庫	一,〇九五,〇六〇	一八七,八九七	一七〇三,四六四	三〇二,二七五
長崎	四九,五〇〇	一一,九五〇	八,九五〇
新潟	二九八,〇〇〇	一七九,〇〇〇	三三〇,八七七	四五,一一九
群馬	一,四九二,四三九	一一七,三〇〇	二五,〇〇〇	一〇,〇〇〇
千葉	六,〇〇〇	四,〇〇〇	二二,〇七五
茨城	一六六,六三八	一〇六,七三八	六二,二一〇	六,一八四
栃木	一一,〇〇〇
奈良	三五二,〇〇〇	九三,〇〇〇	八六二,五〇〇	一三一,〇〇〇
三重	三四四,二四六	一六〇,〇〇〇	四七四,三八六	九四,四八六
愛知	九七,〇〇〇	五〇,〇〇〇	一一一,一二二	二二,三八五
静岡	一〇〇,〇〇〇
山梨	一一二,八〇〇	二六三,五〇〇	四六,〇〇〇
滋賀	一〇〇,七五〇	二二,〇〇〇	一一一,六〇〇
岐阜	五〇三,四三三	三七〇,一八三	二〇四,四四四	三七,四四七
長野	八八二,五〇〇	二四七,〇〇〇
宮城	二六九,三九八	一七一,五三〇	三三〇,四四五	一一,五八二
福島

國立銀行營業ノ景況

岩手	青森	山形	秋田	福井	石川	富山	島根	鳥取	岡山	廣島	山口	和歌山	徳島	愛媛	香川	高知	福岡
五二、五八〇	五〇、〇五八	六九七、九七一	一一〇、〇〇〇	七一、五五〇	二二七、三六〇	三二九、〇〇〇	一、七九五、〇〇〇	五三八、九〇〇	一、一八二、九〇〇	一三〇、〇〇〇	八〇、〇〇〇	一五〇、三六〇	三三七、二八五
六、八〇〇	三一、一四四	一四五、九〇〇	四、〇〇〇	一二九、八二三	二〇〇、〇〇〇	二〇〇、〇〇〇	二〇〇、〇〇〇	七四、〇〇〇	一一〇、〇〇〇
四四、〇一〇	八、八九〇	一二六、九二〇	一〇二、〇〇二	七四、二八八	二〇〇、四〇一	八八、〇〇〇	一一二、〇〇〇	二二八、九九三	五七八、七三一	一一七、〇〇〇	八〇、三六四	八七、九八四	六四〇、二六〇
一一〇	一、二九〇	八、九〇〇	二五、〇〇二	二、五四七	一八、〇〇〇	四四、一五九

大分	佐賀	熊本	宮崎	鹿兒島	沖繩	朝鮮	總計
六三、五〇〇	二〇三、二〇〇	五七七、九三〇	一三、八〇〇	五、八〇〇	八三、六一二、六三一
一五、〇〇〇	一八五、九三〇	一七、〇七八、一九七
五〇、〇〇〇	一一九、二八二	四六、五二三	七三、六〇一	六九、三〇三、七三五
三二、二三八	一六、五〇一	二、四八五、五六一

諸手形表

明治二十七年上半季

府縣其他	公金送金手形	人民送金手形	割引手形	荷爲換手形	代金取立手形				
振出高	受込高	振出高	受込高	當所	他手形	貸出高	取立高	當所	他手形
.....
五五九、二七七	八、五八六、三八七	二、八八五、四四七	一、九二〇、五三〇	一、一一〇、三三六	一八一、〇一五	一、六六八、五九七	六九八、〇七五	二八八、六六六	一五、六二七
七、九〇三	六九、九九四	三、一八六、九六一	二、九五九、三六三	八七七、六八六	一九五、三七二	一三二、八九八	五一七、一四七	一〇、二五七、二二	二、六四、七四三
二、九二、七六二	二、六八六、四三〇	一、六一、一九二、四〇二	三、六二二、五二四、五七	六九、二五六、二二三	四、〇五五、六一四	五七、一九〇、三	三、四二四、一五六	五、六七八、九七一	一、六九八、九〇〇
二四、九〇九	八、一五	六、三三四、七〇一	五、四三三、四七三	一一、二〇〇、七三八	一、八四八、〇四七	一、六〇二、三三六	五、三三八、八三四	一、一〇一、一八二	二、六七、一八四
二四六、八三八	一四七、〇四六	三、五六六、五二五	三、〇七五、六〇五	一、八四六、三二六	一、〇九六、五三八	五八八、〇九五	九三六、二二〇	四九二、八五一	九三五、二三五
三三三、七三三	三四六、三五二	二、二五〇、五〇八	一、四六四、五九四	一、三三三、五三九	二〇六、三二八	六二二、〇六七	二、三三三、一七六	一、三六八、八四八	一、八八、一一三

山形	二七九、四〇〇	八八、三〇五	二〇、二七、二一八	一〇、三八、三三三	四八、七七一	四八、八七九	七二五、四一六	一三〇、九六	一四八、五八七	四二、二一八
秋田	九〇五、三四五	一三六、九四五	五四五、九〇六	三三九、九九六	二、五〇〇	五七四、六九五	三二一、四六三	九〇、七三五	九〇、七三五	八〇、〇九一
福島	三二八、六五三	二五二、九七八	一一〇、五三、六五	五二九、〇〇七	三〇、四〇〇	五一、七三一	一一、一八七	一六九、三、六一八	一一、一八七	七、〇〇〇
石川	一一九、七九七	一一一、五九二	九三〇、五七七	三二二、七六三	一四、五九七	一四、四八三	五九、〇五四	二八、四三三	七二、〇一四	一三、二五三
富山	八一九、四六六	七八、九六七	九三七、〇二四	六三三、一〇六	六三九、四二八	二八、四一〇	二八、四一〇	二八、四一〇	二八、四一〇	二八、四一〇
島根	四八、八九八	二八七、三〇五	六二九、七〇七	三四七、三二六	一八、二四六	三四、二〇一	一〇三、〇一六	二〇〇、八一五	二〇〇、八一五	二〇〇、八一五
岡山	六八三、九七四	二二二、七〇四	一一、二四四、五四一	五七、四七七	一一、五三三	三三、一、五三三	二〇〇、八一五	二〇〇、八一五	二〇〇、八一五	二〇〇、八一五
廣島	三六五、七一一	三〇三、八五三	一、四四三、七八七	一〇〇、七、八〇九	六六、九五〇	六〇、一一二	六〇、一一二	六〇、一一二	六〇、一一二	六〇、一一二
山口	八七三、七九七	一一、三三八、四八〇	一、五一一、三九一	一、五〇、三三三	七〇、一三〇	七七、二九〇	三五〇、四六七	三五〇、四六七	三五〇、四六七	三五〇、四六七
和歌山	一四五、七四四	一〇一、六九〇	一、六〇七、〇三五	一一、二六、四〇一	一一、二、八八六	一一、二、九八	二四、八八四	二四、八八四	二四、八八四	二四、八八四
徳島	三三〇、九六五	一〇四、五五四	九九二、八〇二	六七七、三三五	一六、八五〇	一、九八三	一、九八三	一、九八三	一、九八三
愛媛	五一七、一二七	六七、九〇九	一、一八六、一七五	四九五、四二四	八七、八二一	一五八、六九六	九一、六九九	九一、六九九	九一、六九九	九一、六九九
香川	七二八、〇九八	一一二、七九五	五六二、一九五	三三三、七九六	一七〇	六四、五一	六四、五一	六四、五一	六四、五一
高知	四四七、七三二	五七、五一九	九〇一、五三七	四四六、七八八	一、七二四	一一一、〇三三	六三〇、八五五	六三〇、八五五	六三〇、八五五	六三〇、八五五
福岡	一、三三八、一四〇	七三二、七五一	一、七六五、九一九	一、三三六、六九五	二〇六、四八八	一一三、三三三	四三三、四五六	四三三、四五六	四三三、四五六	四三三、四五六
大分	四六八、二九六	一一一、四七三	五八三、八四七	二九八、三一四	二三四、六八六	三五二、二四一	二一、九八三	二一、九八三	二一、九八三	二一、九八三
佐賀	一九、九六六	三九、五八二	一一、三三、八〇七	五三三、六二二	一八、九四五	三〇五、〇〇八	三〇五、〇〇八	三〇五、〇〇八	三〇五、〇〇八

新潟	一、八三八、六五三	五二五、八四四	二、八五二、三五七	一、九九六、二四三	一六三、四八六	一九四、七九	一一、九二、一五八	五四〇、三三九	二九七、六五九	一一四、二九七
埼玉	二六八、八九五	六二、二六五	一四三、五八三	一〇〇、三二一	六六、八二	一〇八三	三九、九四五	一九、三三八	六、〇六	二、一五二
群馬	六九五、九四一	一六三、一三三	一、〇六三、三四五	九九四、一〇三	一、五二九、八三四	四六五、九一五	五八四、九三八	三六五、三三八	二九七、三〇	五三一、八七九
千葉	一八、六六九	八八五四	七五五	四二〇
茨城	二〇六、三二六	九一、〇八五	五一、七九六	四五四、三三六	四、三〇〇	二、九七七	三、五九〇	五、一七	一、五三八
栃木	五二五、〇四〇	二七、二五四	五二〇、五四一	五三六、四八七	八二六、八二二	三九六、五八一	五四、六六三	八二、三〇六	三二四、四一四	二四八、二七七
奈重	四六七、五九五	六〇、四七五	六五四、三〇四	一九〇、六九九	三、三三〇	四、一三〇	二、七六〇	九四〇、八	三二八、八九六
三重	一四一、八五九	三〇九、一一二	一、九五、八六三	一一、二九〇、六五二	一一三、一四九	一一一、五七五	七〇八、二一七	二二五、九八八	五〇、九三	二二〇、四〇三
愛知	二九六、四〇〇	二八九、四一八	四、六四〇、二一四	二、四九五、一一九	一、四九、七九七	九二〇、六九三	三四三、四六六	三五六、五二九	六二六、〇五四	五八七、一三五
静岡	一、二七四、〇五六	三〇八、七三九	一、〇八〇、五三九	一一、二九五、六四六	一〇七、九二五	二二二	二八、七五一	二五、八八二	一七、七六六	一六、一一八
山梨	三九五、一一八	六九七、四	二九四、〇一四	三〇二、〇一三	四七、二〇三	三三四、八四九	一、八六五	四、二五九	二二八、八三九	二四六、一〇三
滋賀	七二六、三三三	六四、九八〇	七五一、七九二	六五五、五三八	四、五二八	一九、六一九	六八、七三三	四三、〇八三	三三、七九六	四〇、二四六
岐阜	二六四、九二九	七〇、三六	一、三〇〇、六三三	四八六、〇二八	六二、二九六	三三三、六一三	二六六、四四一	六〇、七五一	三三、三三三	一一〇、三三六
長野	一七四、四七五	二四、四七五	一、五八、一六三三	一〇、二九、三二六	一〇二、九六二	一一三、四〇二	三三六、四一四	二四六、七一一	二二、一三三	五、四一四
宮城	一一、七六三	二二、四五	八〇五、八九四	二九六、一一三	三九、六九五	一一三、一七九	五二八、三三〇	九二、九四八	一〇、二八三	二、一四〇
福島	四六〇、二七五	三七九、五八五	四二二、五一九	二〇八、二七一	三二、〇九五	五、一〇〇	一一三、〇四〇	八、五三〇	一〇、二八三	七〇〇
岩手	一〇六、三八八	一〇七、六五三	一、五六九、〇六五	三八一、六八六	四二、九九八	一一、一五一	二一、五六五
青森

大	都 京		京														
同 第三十四	同 第三十二	大 阪 第 十 三	京 都 第 百 十 一	淀 第 七 十	京 都 第 四 十 九	同 第 百 五 十 二	同 第 百 三 十 二	同 第 百 十 九	同 第 百 十 二	同 第 百	同 第 九 十 五	同 第 八 十 四	東 京 第 八 十 二	八 王 子 第 七 十 八	同 第 六 十	東 京 第 四 十 五	八 王 子 第 三 十 六
二	二	二	三			二	二	二	三	一	一	四	二	二	二	二	
三 七 五, 〇〇〇	三 六 〇, 〇〇〇	五 〇 〇, 〇〇〇	三 〇 〇, 〇〇〇	五 〇, 〇〇〇	四 〇 〇, 〇〇〇	五 〇, 〇〇〇	三 〇 〇, 〇〇〇	一 〇 〇, 〇〇〇	四 〇 〇, 〇〇〇	二 〇 〇, 〇〇〇	二 〇 〇, 〇〇〇	九 〇, 〇〇〇	二 〇 〇, 〇〇〇	三 〇 〇, 〇〇〇	二 〇 〇, 〇〇〇	二 〇 〇, 〇〇〇	
一 一 五, 〇〇〇	三 〇 〇, 〇〇〇	五 〇, 〇〇〇	五 五, 〇七〇	九 六 〇〇	一 一 六, 三〇〇	三 〇, 〇〇〇	五 〇, 〇〇〇	三 〇 五, 〇〇〇	二 五, 五〇〇	三 〇 〇, 〇〇〇	二 八, 〇〇〇	三 〇, 〇九一	一 〇, 〇〇〇	二 六, 六七三	五 五, 五〇〇	二 三, 一〇〇	
三 三, 九二一, 一四 五	三 一, 九六八, 四〇七	三 三, 一〇〇, 〇〇〇	四, 五 六 七, 一七 一	三 七, 六〇 五	八, 一 九 一, 四 一 五	一 〇 六, 六 六 七	二, 九 八 六, 四 九 八	五 三, 九 一 〇, 八 三 五	三, 三 七 一, 二 四 〇	二 五, 五 四 七, 二 〇 一	一, 一 七 八, 九 三 四	三 〇, 〇 三 九, 九 七 七	九, 八 八 二, 〇 七 九	二 二, 〇 九 六, 〇 三 六	四, 四 五 九, 三 〇 五	一, 五 〇 五, 六 八 六	
三 二, 九 五 六, 一 七 六	三 一, 九 七 四, 〇 六 七	三 三, 一 七 五, 三 八 七	四, 五 六 一, 二 五 四	三 八, 三 三 二	八, 二 六 九, 九 九 七	一 〇 五, 九 三 一	二, 九 八 三, 六 四 六	五 三 八, 二 六 三, 三 八 八	三, 三 六 九, 四 三 八	一 二 五, 五 八 七, 五 〇 一	一, 七 六 二, 五 八 八	三 〇, 〇 二 九, 一 一 五	九 七 九 二, 二 〇 〇	二 二, 一 〇 三, 五 五 一	四, 四 四 八, 四 七 〇	一, 五 〇 三, 一 七 九	
五 〇, 七 八 三	五 三, 五 三 〇	三 三, 一 五 一	二 二, 七 六 一	五, 一 七 五	二 〇, 六 七 九	二 九	九, 八 二 八	二 一 六, 三 三 五	六, 五 七 〇	六 三, 二 〇 六	八 三, 一 一 九	五 一, 八 〇	一 〇, 五 三 五	二 二, 一 三 五	五, 二 四 四	一 一, 二 七 八	
二 二, 五 〇 〇	二 五, 二 〇 〇	一 五, 〇 〇 〇	一 二, 〇 〇 〇	三, 〇 〇 〇	一 八, 〇 〇 〇	九, 〇 〇 〇	三 〇, 〇 〇 〇	五, 〇 〇 〇	二 八, 〇 〇 〇	七, 〇 〇 〇	三 六, 〇 〇 〇	七, 五 〇 〇	一 五, 〇 〇 〇	五, 〇 〇 〇	一 〇, 〇 〇 〇	
六, 〇 〇 〇	七, 〇 〇 〇	三, 〇 〇 〇	四, 〇 〇 〇	六, 〇 〇 〇	四, 五 〇 〇	三, 〇 〇 〇	三, 〇 〇 〇	五, 〇 〇 〇	七, 〇 〇 〇	三, 五 〇 〇	四, 〇 〇 〇	三, 七 五 〇	五, 〇 〇 〇	二, 五 〇 〇	五, 〇 〇 〇	

營業概況一覽表

明治二十七年上半季

道府縣	銀行名稱	支店數	資本金	積立金	入金額	出金額	純益金	割賦金	割賦割合			
北海道	函館 第 百 十 三	二	二〇〇,〇〇〇	八一,七五〇	八三,五三四〇	八,二八〇,三九九	二一,一八七	二,〇〇〇	六,〇〇〇			
東 京	東 京 第 一	一四	二,二五〇,〇〇〇	一六五,〇〇〇	二二,四〇〇,九五五	二二,三,五一六,二九六	一六三,八六八	一三五,〇〇〇	六,〇〇〇			
東 京	東 京 第 三	四	一,〇〇〇,〇〇〇	一〇〇,〇〇〇	一七,五五五,〇四三	一七,五三七,五三二	六七,一四八	五〇,〇〇〇	五,〇〇〇			
東 京	東 京 第 五	二	三〇〇,〇〇〇	一〇,四〇〇,〇〇〇	一〇,四五,一三九	一〇,四二,二二二	二,〇二二	一六,五〇〇	五,五〇〇			
東 京	東 京 第 六	二	二五〇,〇〇〇	二,七五七,七二七	一,一八一,三六〇	一四,六〇六	二,五〇〇	五,〇〇〇			
東 京	東 京 第 十 五	三	一七,八二六,一〇〇	六,六〇〇,〇〇〇	四三,三二七,四四五	四三,〇六八,四三八	一,六四四,〇四六	一〇,六九,五六六	六,〇〇〇			
東 京	東 京 第 二 十	三	二五〇,〇〇〇	一九八,〇〇〇	三三,〇六二,五四三	三二,九八〇,九三二	二八,四三三	一五,〇〇〇	六,〇〇〇			
東 京	東 京 第 二 十 七	三	三〇〇,〇〇〇	一〇二,五〇〇	六,九〇七,〇一八	六,八六一,五一〇	四〇,八七一	一八,〇〇〇	六,〇〇〇			
東 京	東 京 第 三 十	三	三三〇,〇〇〇	九〇,〇〇〇	一〇,四三三,六二二	一〇,四〇〇,七八三	二二,〇三九	一七,五〇〇	五,〇〇〇			
總 計			一八,八〇一,七三六	一九,七〇八,七九九	一九五,七二二,五四四	一〇三,九三二,四〇四	二二,四八八,二二九	一三,九一六,八二八	一〇,九一五,〇七〇	八三〇,二七二	九,五〇〇,〇二二	七,八八五,五〇五
熊 本			一一五,八九四	一一九,三三三	一,四三二,二四六	九六五,五三七	五二八,六〇四	四四,六九五	三五六,九九七	一一〇,九〇三	二,九〇三	
宮 崎			八三,七七六	一〇六,九三三	二〇三,九九九	三〇,一四二七	六〇,四四三	五二,四二九	一〇,〇三三	一,六八六	八,九九〇
鹿 兒 島			七,五八五	四一四	五七六,八〇〇	八五二,七九一	一〇九,一七〇	九,七八一	三二八,七七三	一六八,五九九	一一,五七七	六,九七七
沖 繩			二,五四五	三,三二〇	九一,九六〇	九七,六六六	一九三,七五二	八,九五〇
朝 鮮			六三,六七三	四八,六六九	七九七,七二七	一三七,三九六	六,八四七	二五,〇四〇	一,〇七九,五八七	五,一八,三五四	一五四,八三一	一七,三七九

長	阜	岐	賀	滋	岡	靜	山梨	知	愛	重
上田第十九	松本第十四	大垣第二十九	八幡第二十八	高須第七十六	岐阜第十六	長濱第二十一	大津第六十四	同 第四十六	同 第四十六	津 第一百五
二	二	二	二	二	二	二	二	二	二	二
二〇〇,〇〇〇	一五〇,〇〇〇	七〇,〇〇〇	五〇,〇〇〇	一〇〇,〇〇〇	二〇〇,〇〇〇	一〇〇,〇〇〇	一五〇,〇〇〇	三〇〇,〇〇〇	一五〇,〇〇〇	八〇,〇〇〇
一九,〇〇〇	一二,六九〇	七,五〇〇	二八,〇〇〇	二二,〇〇〇	一七,三〇〇	一五,〇〇〇	一五,〇〇〇	一五,〇〇〇	一五,〇〇〇	四〇,五〇〇
一〇,〇二九,七四四	四六七,一〇〇	四三,八〇〇	一,〇〇〇,〇〇〇	二,九六八,四四二	九,九五四,九一〇	二,九六八,四四二	二,九六八,四四二	二,九六八,四四二	二,九六八,四四二	四,八四六,七八三
九,九九九,七三二	四七六,三七四	四三,八〇〇	一,〇〇〇,〇〇〇	二,九六八,四四二	九,九五四,九一〇	二,九六八,四四二	二,九六八,四四二	二,九六八,四四二	二,九六八,四四二	四,八三三,九六八
一五,一五二	三,七二七	二,七三九	六,八八六	九,〇三三	一,八四九	九,〇三三	一,八四九	一,八四九	一,八四九	一,一三三,二
一〇,〇〇〇	三,〇〇〇	二,六〇〇	六,五〇〇	九,〇〇〇	一,五〇〇	九,〇〇〇	一,五〇〇	一,五〇〇	一,五〇〇	六,〇〇〇
五,〇〇〇	六,〇〇〇	五,〇〇〇	五,〇〇〇	五,〇〇〇	五,〇〇〇	五,〇〇〇	五,〇〇〇	五,〇〇〇	五,〇〇〇	七,五〇〇

井	福	秋田	山	青	岩	福	宮城	野
同 第九十二	福井 第九十一	武生 第五十七	小濱 第二十五	秋田 第四十八	米澤 第一百二十五	山形 第八十一	鶴ヶ岡 第六十七	弘前 第五十九
二	二	二	二	二	二	二	二	二
二〇〇,〇〇〇	五〇,〇〇〇	五〇,〇〇〇	一三〇,〇〇〇	一〇〇,〇〇〇	二〇〇,〇〇〇	三〇〇,〇〇〇	一六〇,〇〇〇	二〇〇,〇〇〇
一九,〇〇〇	一二,六九〇	七,五〇〇	二八,〇〇〇	二二,〇〇〇	一七,三〇〇	一五,〇〇〇	一五,〇〇〇	一五,〇〇〇
一〇,〇二九,七四四	四六七,一〇〇	四三,八〇〇	一,〇〇〇,〇〇〇	二,九六八,四四二	九,九五四,九一〇	二,九六八,四四二	九,九五四,九一〇	二,九六八,四四二
九,九九九,七三二	四七六,三七四	四三,八〇〇	一,〇〇〇,〇〇〇	二,九六八,四四二	九,九五四,九一〇	二,九六八,四四二	九,九五四,九一〇	二,九六八,四四二
一五,一五二	三,七二七	二,七三九	六,八八六	九,〇三三	一,八四九	九,〇三三	一,八四九	一,八四九
一〇,〇〇〇	三,〇〇〇	二,六〇〇	六,五〇〇	九,〇〇〇	一,五〇〇	九,〇〇〇	一,五〇〇	一,五〇〇
五,〇〇〇	六,〇〇〇	五,〇〇〇	五,〇〇〇	五,〇〇〇	五,〇〇〇	五,〇〇〇	五,〇〇〇	五,〇〇〇

九 私立銀行及貯蓄銀行營業ノ景況

明治二十七年六月三十日ニ於ケル現在私立銀行及貯蓄銀行ハ本店六百九十九支店及出張店百九十四箇所トス内私立銀行ニシテ貯蓄銀行ヲ兼營スルモノ一行他ノ商事會社ニシテ銀行事業ヲ兼營スルモノ十八行其公稱資本金總計四千貳百參拾六萬五千四百貳拾圓ニ上レリ(兼業會社ハ單ニ銀行事業ニ係ル資本金ノミヲ集計セリ)今之ヲ會社組織ノ種類ニ區別シ前年末ニ比較スレハ左ノ如シ

株式會社 合名會社 合資會社 各人 合計	二十七年六月三十日		二十六年十二月三十一日		前年ニ對スル増減	
	行數	資本金	行數	資本金	行數	資本金
株式會社	五六一	三二、三七八、五四〇	五一〇	二七、六九八、四五〇	增 五一	四、六八〇、〇九〇
合名會社	一六	二、九二七、四〇〇	一五	二、九二二、四〇〇	同 一	一五、〇〇〇
合資會社	五四	四、四七五、七六〇	四四	三、七九三、六二〇	同 一〇	六八二、一四〇
各人	六八	二、五八三、七二〇	五九	二、七二四、〇二〇	同 九減	一四〇、三〇〇
合計	六九九	四二、三六五、四二〇	六二八	三七、一八四、九〇〇	同 七一增	五、二三六、九三〇

右六百九十九行ノ内未タ開業セサルモノ及報告書中不備ノ點

アリテ照會中ニ係ルモノ等併セテ本店四十六支店四箇所アリ茲ニ報告スルモノハ本店六百五十三支店出張店合セテ百九十箇所ニ就テ營業成績ヲ調査セシモノナリ今之ヲ私立銀行貯蓄銀行ニ區別シテ其景況ヲ概敘セン

私立銀行

資本金並ニ積立金 本年六月三十日ニ於ケル私立銀行ノ總數六百七十二行内報告不完全ニシテ照會中ニ係ルモノ及ヒ未開業等ニテ報告ノ到達セサルモノ合計四十三行ヲ扣除シ差引六百二十九行ノ現拂込資本金參千參百八拾九萬五千五百五拾圓ニシテ積立金ハ參百四拾五萬五千六百四拾四圓ナリ故ニ其運用基金ハ合計參千七百參拾五萬千貳百參拾四圓ニ上レリ
 收支金額 當期間ニ於ケル收支金額ヲ視ルニ收入ハ八億五千七百貳拾貳萬九千七百六拾九圓支出ハ八億五千五百貳拾貳萬貳千百拾參圓トス之ヲ前期ニ比較スレハ收入ハ參千八百九拾

萬千七百十七圓支出ハ參千九百六拾五萬八千參百八拾七圓ヲ
 増加セリ即チ資本金ニ對照シ收入ハ二十五倍二割九分支出ハ
 二十五倍二割三分一厘ニ當レリ
 諸預金 當期間各種預金ノ累計ハ貳億七千貳百貳拾四萬八千
 貳百五拾五圓ニシテ末日殘高ハ四千四百四拾七萬參千四百貳
 拾壹圓トス之ヲ前期ニ比較スレハ累計ハ參千貳拾五萬貳千八
 百六拾貳圓殘高ハ六百四萬七千貳百拾壹圓ノ増加ヲ示セリ今
 種別ニ前期ニ對スル増減ノ景況ヲ左ニ陳ヘン
 公金預金ハ當期間ノ累計參千貳百六拾五萬貳百九拾七圓ニシ
 テ末日殘高ハ參百貳拾萬八千八百六拾八圓トス之ヲ前期ニ比
 較スレハ累計ハ百貳拾八萬八千五百五拾八圓殘高ハ四拾萬千參
 百圓ヲ増加セリ
 定期預金ハ當期間ノ累計貳千九百九拾五萬五千貳圓ニシテ殘高ハ
 千貳百拾壹萬四千五百九拾七圓トス之ヲ前期ニ比較スレハ累

計ハ百四拾八萬七千四百五拾八圓殘高ハ六拾貳萬貳千四百貳
 拾圓ヲ増加セリ
 當座預金ハ當期間ノ累計壹億六千貳百貳拾壹萬四千六百五拾
 八圓ニシテ殘高ハ貳千拾六萬貳千四百拾四圓トス之ヲ前期ニ
 比較スレハ累計ハ貳百六拾九萬千四百參拾五圓殘高ハ貳百參
 拾壹萬參千六百四圓ヲ増加セリ
 別段預金ハ當期間ノ累計四千八百貳拾四萬六千四百參圓ニシ
 テ殘高ハ八百參拾貳萬九千五百八拾八圓トス之ヲ前期ニ比較
 スレハ累計ハ貳千參百五拾六萬參千七百六拾圓殘高ハ貳百參
 拾五萬八千七百五拾六圓ヲ増加セリ
 振出手形ハ當期間ノ累計八百四萬千七百九拾五圓ニシテ殘高
 ハ六拾五萬七千九百五拾四圓トス之ヲ前期ニ比較スレハ累計
 ハ百貳拾貳萬貳千五拾壹圓殘高ハ參拾五萬千參拾壹圓ヲ增
 加セリ

貸附金 當期間貸付金ノ累計ハ壹億四千貳百參拾六萬八千五圓トス内四千九百八萬參千四百七拾貳圓ハ前年ノ繰越高トス當期間新タニ貸付タル高ハ九千參百貳拾八萬四千五百參拾參圓ナリ而シテ當期間八千八百參拾萬五百九拾圓ヲ回收シタリ故ニ六月三十日ノ殘高ハ五千四百六萬七千四百拾五圓トス之ヲ前期ニ比較スレハ累計ハ參百七拾五萬千九拾壹圓ノ減少ヲ示スト雖モ殘高ハ却テ四百九拾八萬參千九百四拾參圓ヲ増加セリ今種別ニ前期ニ對スル増減ノ景況ヲ視ルニ定期貸ノ累計ハ參百五拾參萬參千八百九拾貳圓ヲ減シ殘高ハ貳百萬五千六百拾參圓ヲ増加ス當座貸越ノ累計ハ貳拾壹萬七千九拾九圓ヲ減シ殘高ハ貳百九拾七萬八千參百參拾圓ヲ増加セリ借入金及ヒ預ケ金 當期間借入金ノ累計ハ四千五百五拾七萬千七拾六圓ニシテ末日殘高ハ千六拾萬四千八百七拾七圓トス又預ケ金ノ累計參千七百參拾萬七千七百貳拾七圓ニシテ末日殘

高ハ百六拾七萬千參拾八圓ナリトス諸手形取引ノ景況ヲ按スルニ當期間公金送金手形ノ取組高ハ參千七拾參萬五千參百六拾壹圓普通送金手形ノ取組高ハ八千四百貳拾參萬八千參百九拾五圓商業手形ノ割引高ハ四千參百九拾八萬參千四百參圓荷爲換手形ノ取組高ハ千四百八拾六萬八千參百九拾參圓代金取立手形ノ取組高ハ六百參拾四萬六千參百九拾五圓トナス之ヲ前期ニ比較スレハ公金送金ハ貳百四拾七萬六千二百貳拾五圓ヲ増加シ普通送金ハ參百參拾八萬九千九百參拾九圓ヲ減少セリ荷爲換手形モ又九百參拾七萬參千參百四拾八圓ヲ減少ス割引ハ八百貳拾壹萬八千六百八拾九圓ヲ増加シ代金取立ハ五拾九萬八千九百六拾四圓ヲ減少セリ以上營業ノ要況ヲ概敘セリ茲ニ當半期間ニ於ケル損益決算ノ景況ヲ視ルニ株式會社ニシテ損益差引多少ノ純益ヲ得テ相當ノ配當ヲ爲シタルモノ總計四百十五行其資本金貳千七百七拾壹

萬貳千七百參拾圓ニシテ其純益金百四拾萬四千七百九圓ノ内
 九拾壹萬五千九拾八圓ヲ株主ニ配當セリ即チ平均一株百圓ニ
 付四圓貳拾壹錢四厘ニ當ル又配當ヲナサ、ルモノハ七十三行
 其資本金貳百參拾九萬四千八百貳拾參圓ニシテ純益金ハ七萬
 貳千參百七拾九圓トス合資會社ニシテ配當ヲ爲シタルモノハ
 三十五行其資本金四百五萬千五百七拾五圓ニシテ純益金貳拾
 四萬四千貳百八十四圓ノ内拾壹萬貳千四百四拾圓ヲ各社員ニ
 配當セリ平均百圓ニ付參圓拾五錢壹厘ニ當ル配當ヲ爲サ、ル
 モノハ十四行其資本金拾九萬七千參百七拾七圓ニシテ純益金
 ハ八千五百七拾四圓トス合名會社ノ配當ヲナシタルモノ十一
 行其資本金貳百六拾四萬七千圓ニシテ純益金參拾參萬九千九
 百貳拾六圓ノ内拾萬四千參百八拾四圓ヲ各社員ニ配當セリ即
 チ平均百圓ニ付參圓九拾四錢參厘ニ當ル配當ヲナサ、ルモノ
 ハ四行ニシテ其資本金拾七萬五千圓純益金壹萬千四百八拾八

圓トス而シテ各人銀行ニ至テハ純益ヲ得タルモノ六十二行其
 資本金貳百四拾六萬四千七百貳拾圓ニシテ純益金拾貳萬貳千
 八百八拾壹圓トス即チ純益ノ割合百圓ニ付平均四圓九拾八錢
 六厘ニ當レリ

右ノ外商事會社ニシテ銀行事業ヲ兼營スルモノ株式會社十五
 行其銀行業ニ充テタル資本金貳拾六萬七千參百貳拾五圓ニシ
 テ之ニ對スル純益金壹萬八千貳百八圓又合資會社一行其銀行
 業ニ充テタル資本金壹萬五千圓ニシテ之ニ對スル純益金九百
 參拾壹圓ナリ

破産宣告 當期中破産宣告ヲ受ケタルモノ一行ニシテ即チ本
 年五月三十日福岡縣丸吉銀行(各人)ハ商法第九百七十八條ニヨ
 リ破産宣告セラレタリ

私立銀行出入金高表

明治二十七年上半季

府縣其他	入		出		府縣其他	入		出	
	金	高	金	高		金	高	金	高
北海道	一七,二二五,六三四	一七,一〇三,七三一	五,二一〇,三四八	五,二〇九,七五五	山梨	五,二一〇,三四八	五,二〇九,七五五	九,八二〇,四三八	九,八二〇,四三八
東 京	二七八,八三五,八九四	二七八,四六五,四四三	九,八〇八,三〇五	五,二〇二,四六九	滋 賀	九,八〇八,三〇五	五,二〇二,四六九	一五,七三三,〇四〇	一五,七三三,〇四〇
東 都	三七,七七九,三二七	三七,八二二,〇一四	五,二三〇,七七四	五,二〇二,四六九	岐 阜	五,二三〇,七七四	五,二〇二,四六九	一,六三二,二五三	一,六二八,四七八
大 阪	一六二,九七八,六六四	一六二,七四〇,一六五	一五,七三五,〇四〇	一五,七三三,〇四〇	長 野	一五,七三五,〇四〇	一五,七三三,〇四〇	一,一七九,九六二	一,一七九,九六二
神 奈 川	四二,三四八,一五二	四二,四三七,九一七	四七,九九〇,七四七	一,一八七,五六九	宮 城	四七,九九〇,七四七	一,一八七,五六九	一,一八七,五六九	一,一八七,五六九
兵 庫	四八,一六四,二二五	四七,九九〇,七四七	五,一〇七,九〇三	三,二八二,〇四六	福 島	四八,一六四,二二五	三,二八二,〇四六	七九〇,七一〇	七九〇,七一〇
長 崎	五,一二五,八七一	五,一〇七,九〇三	五,七四一,一四六	三,二八二,〇四六	岩 手	五,一二五,八七一	三,二八二,〇四六	五,一四,九六七	五,一四,九六七
新 潟	五,七五三,九六三	五,七四一,一四六	五,四七四,〇七〇	七,八五三,三三二	青 森	五,七五三,九六三	七,八五三,三三二	三,六七四,二四〇	三,六五三,〇二二
埼 玉	五,四八九,八五八	五,四七四,〇七〇	二,三九六,五七三	六,五六三,〇四九	山 形	五,四八九,八五八	六,五六三,〇四九	七,八五三,三三二	七,八三三,三二五
群 馬	二,四二四,一一〇	二,三九六,五七三	四,〇一三,三二七	三,五九,五六九	秋 田	二,四二四,一一〇	三,五九,五六九	四,八六七,六五六	四,八一〇,四五六
千 葉	九,二八〇,一三二	九,二三九,九四九	六,〇一二,一三七	四,八六七,六五六	福 井	九,二八〇,一三二	四,八六七,六五六	六,七六五,四〇八	六,七三〇,六三六
茨 城	四,〇一四,二二五	四,〇一三,三二七	四,〇一三,三二七	二,三,八九七,〇九一	石 川	四,〇一四,二二五	二,三,八九七,〇九一	八五七,二二九,七六九	八五五,二二二,一一三
栃 木	六,〇五八,九七九	六,〇一二,一三七	一,四五三,六五五	三,六三六,七七七	富 山	六,〇五八,九七九	三,六三六,七七七	四,八〇九,八六四	四,八七〇,一一〇
奈 良	一,四八二,二九五	一,四五三,六五五	一,四五三,六五五	二,八六八,九七一	鳥 取	一,四八二,二九五	二,八六八,九七一	一,四一六,六三五	一,四一六,六三五
三 重	一,二,九七七,〇二九	一,二,九五九,五五二	一,二,九五九,五五二	一,四一六,六三五	島 根	一,二,九七七,〇二九	一,四一六,六三五	八五七,二二九,七六九	八五五,二二二,一一三
愛 知	四三,六〇三,九三四	四三,四七六,八九二	四三,四七六,八九二	三,六三六,七七七	岡 山	四三,六〇三,九三四	三,六三六,七七七	三,六三六,七七七	三,六三六,七七七
靜 岡	二,三,九四八,一四八	二,三,七七七,五九七	二,三,七七七,五九七	三,六三六,七七七	廣 島	二,三,九四八,一四八	三,六三六,七七七	三,六三六,七七七	三,六三六,七七七

府縣其他	公 金		定 期		當 坐		振 出		別 段	
	預	高	預	高	預	高	預	高	預	高
山 口	八,五一五,四〇八	八,五二五,一七六	八,五二五,一七六	八,五二五,一七六	三,六三六,七七七	三,六三六,七七七	三,六三六,七七七	三,六三六,七七七	三,六三六,七七七	三,六三六,七七七
和 歌 山	四,七九九,九四六	四,七六六,二二二	四,七六六,二二二	四,七六六,二二二	四,八〇九,八六四	四,八〇九,八六四	四,八〇九,八六四	四,八〇九,八六四	四,八〇九,八六四	四,八〇九,八六四
德 島	三,五五九,九〇六	三,五七七,一八八	三,五七七,一八八	三,五七七,一八八	二,八六八,九七一	二,八六八,九七一	二,八六八,九七一	二,八六八,九七一	二,八六八,九七一	二,八六八,九七一
愛 媛	三,六九九,六九六	三,六九八,六二〇	三,六九八,六二〇	三,六九八,六二〇	一,四一六,六三五	一,四一六,六三五	一,四一六,六三五	一,四一六,六三五	一,四一六,六三五	一,四一六,六三五
高 知	二四〇,八六九	二四一,一九〇	二四一,一九〇	二四一,一九〇	八五七,二二九,七六九	八五七,二二九,七六九	八五七,二二九,七六九	八五七,二二九,七六九	八五七,二二九,七六九	八五七,二二九,七六九
福 岡	七,〇二八,九四八	六,九九四,九一九	六,九九四,九一九	六,九九四,九一九	八五七,二二九,七六九	八五七,二二九,七六九	八五七,二二九,七六九	八五七,二二九,七六九	八五七,二二九,七六九	八五七,二二九,七六九

私立銀行諸預金表

明治二十七年上半季

府縣其他	公 金		定 期		當 坐		振 出		別 段	
	預	高	預	高	預	高	預	高	預	高
北 海 道	二七,二八三	一,九九一	七三二,七三二	四二二,一〇一	三,一五二,五四三	三,一五二,五四三	一八五,三二五	三,一六〇	八〇六,七三〇	五二,七三六
東 京	一一,二七九,三三三	六〇三,一一三	五七三,八三九	三,一一三,九五八	二八,六四六,九五七	四,一五五,六六八	四,九七三,〇三五	二三五,三六一	三〇三,六〇〇	四,六二五,八八七
東 都	一,七九八,〇四〇	一五一,六六五	六五二,七九〇	四〇五,七三六	一三,九〇五,五八九	一,九四六,九六二	一七五,五四四	一七五,五四四	八五一,八五一	三〇一,〇七六
大 阪	一六四四,三三〇	二四,三三六	二,二八,〇二二	一,〇〇六,六四一	五六,〇八四,八二六	三,三四三,四〇三	七四八,三〇二	八四,五四九	六,五四七,八四三	一,六二,八六七
神 奈 川	一七八,七二五	三,七三九	九六一,八八五	七三九,五九九	四,六六七,〇九八	四二六,三五四	一四三,七六八	二,八五七	一,七九一,六五六	九八,七一九
兵 庫	一,三八七,九六六	五五,三〇一	一,一六二,二二四	七〇九,七七三	一〇,〇九八,三三二	九〇一,四五〇	三五〇,九四二	二二六,六五九	二,八一六,五七五	八一,八三〇
長 崎	九七,五四四	一七,七八〇	二八七,五五二	一七七,八六六	六八四,五四七	一六二,三七六	二五,四〇一	一,六七四	一三一,五二三	二八,六六〇
新 潟	一九一,七五八	二,一九八	一八九,一九二	一七九,八八三	二四八,二八八	五二,七六二	一九五,〇八三	一六,七六八
埼 玉	八〇八,五〇三	八〇,九六四	八六,三〇〇	四二,五二〇	四四五,七五九	六六,一九三	八五,八一八	四九,三二一

私立銀行及貯蓄銀行營業ノ景況

總計	熊本	佐賀	大分	福岡	高知	香川	愛媛	徳島	和歌山	山口	廣島	岡山	島根	鳥取	富山	石川	福井
三三,六五〇,二九七	六七,二四九	七〇六,六三〇	五五五	四二,三三六	三六一,三三三	二,一六	六三五,七五二	二二,六〇一	五七七,九八五
三,〇八八,八六八	一九,四一一	八一,〇八五	三三三	九,三六九	六二,三三三	五	一八九,六二四	一,一五〇	七三,六九二
二,〇九五,〇二二	一〇三,七六四	一四五,九六九	一七〇,九七六	五八五,四七三	二二〇,五〇四	二八六,九〇四	四一六,三三四	一八五,〇三七	一五〇,〇〇七	四〇,八五四	二二二,四一九	四〇,八五四	九一,六〇一	八四,三〇〇
二,二二四,五九七	六三,六五〇	九三,六七七	八二,二〇〇	三〇九,〇一九	二二五,六五六	一五六,三三九	二五二,三九四	一〇一,四五九	八八,〇八七	二四,七二〇	一四四,六一	二四,七二〇	五二,〇七七	四〇,一九五
一,六二二,二四八	一〇,四〇七	八七六,一三五	八三〇,四五三	二,二八四,三三二	七二七,四五八	一九一,一九七	一八五八,七三七	八八八,六七五	一,三七五,七八〇	四八,一九二	一,〇三四,九六三	七九,二五一	一,五四七,九五七	八五〇,二〇
二〇,一六二,四一四	一六八,一四六	一七五,一一〇	一〇一,二四七	三三六,六七三	九七,一七〇	三六六,三六一	二六一,九二九	一七二,二八〇	一八五,六〇一	七三,九六四	一三七,二五一	二九,〇七二	三三三,九三八	一六四,一六二
八,〇四一,七九五	一四,四九二	二,九九九	八,〇八一	二,二四九	八九五九四	四九,三二七	二二二,九二五	一〇三,〇七四	一六四,〇二七	二一,〇六二	一五,四〇四
六五七,九五四	七五三	二	四四	三六八二四	一六九七	九,九六〇	二二,六九九	二〇〇
四八,二四六,四〇三	二四四,二〇〇	三四三,二四五	六二,七八五	二〇一,二六三	二二二,九九三	九〇,三九二	三〇,三九七	五四,四五三	三二七,五三七	一五〇,七九八	九一,七九五
八,三二九,五八八	五〇,七六九	一一九,六四三	一四六,三九一	一〇,一〇	二四,三三四	五八,七〇〇	六七,〇五六	二八,四四三	一六,八一〇	三〇,一三六	二〇,九三二	三七,〇〇五

秋田	山形	青森	岩手	福島	宮城	長野	岐阜	滋賀	山梨	静岡	愛知	三重	奈良	栃木	茨城	千葉	群馬
四,六一四	五,〇〇〇	一〇六,二六〇	五二四,一八〇	六五五,〇九六	六一,三八七	八九三,六六八	二,九二八,八一四	九一九,四二七	五六八,五一六	六八〇,七九七	四,三六八,六三九	六六,三四七
三一九	五,〇〇〇	二二,〇九六	八九,九八七	八八,三〇六	八,三八五	二七九,九四八	二九七,六六〇	八四,三三一	四八,一六六	一六六,二九五	二九四,四三三	六,九四七
一一,六〇八	二二,四二六	一〇三,二一五	九,六〇六	九六,八三七	六三,六四七	一六八,六三三	三九二,二八五	四八九,六三一	二二九,七二八	一,六六四,四四五	一,二二〇,三三三	七三三,〇四三	一〇四,七二七	二〇五,〇五〇	七五,三二六	四二,七二四	四二,三五二
七,七三九	一九五,三九八	四三,九八〇	六,七五六	五三,三五五	三五,二七六	一七,四九九	一七七,六五四	二七六,〇四六	一三八,七五一	九七七,一三五	六三〇,七七五	三九一,六二一	九二,八六七	一四〇,八五六	四六,四七一	七,五八八	三一,九八二
一三六,八三九	七七四,八六四	四〇六,二二七	一一,四八八	三七七,六九八	三五九,五四三	三,五〇七,七八五	一一,三八,五九〇	二,五九三,四七〇	九五二,〇三〇	三,四八三,四三〇	七,九三六,三八〇	一,七〇五,〇八〇	六四六,二六七	一,二二六,六五六	六六六,九四九	三七五,〇三一	三五四,七六一
五八,三八二	四一四,一一〇	一一,四三三	三〇,一六四	五二,七八一	八〇,六八五	六六一,六二五	一六八,九七八	七七七,三五二	一五八,〇八六	八〇七,六一六	一,六四二,九三九	四三六,二七五	一三九,二五四	一五五,二三四	六三,三七八	一一,八五五	一一〇,五九〇
.....	三八,七七二	七,〇二四	四〇,五三三	四二,二二六	五三,四九四	二,三九四,一八	二〇八,〇四九	一三,五〇〇	三,二四五	二一,二五八	四三,六四六
.....	八七	二,三八五三	五八四七	五,二二四	四,〇〇〇	一,一六五	一,八〇九
.....	二,七一九,〇九	四〇,四七二	一九〇,八八五	九八〇,六六一	五,七九五,四八六	一,三九九,五七七	四三,八六三	八六,二〇七	二一,五三九	二,八三八	七三,八八五
.....	一〇〇,三三八	九,二〇二	四二,四八六	三六九,四四九	四六七,二四八	三,四〇〇	五,九三一	八八,九八四	三,一一〇	二,七七九	三四,二八六

私立銀行貸金表

明治二十七年上半季

府縣其他	貸付		金高		貸越		金高	
	貸付	高	貸越	金高	貸越	金高	貸越	
北海道	一、七二二、二八七	七三一、三八五	一、七二二、〇四二	二七〇、六八四				
東 京	一六、六六六、九五二	九、一二〇、二八一	一三、四五七、二一六	三、五六四、五九八				
京 都	三、五三一、九六四	一、一六〇、三七六	四、九八〇、九九二	四四四、六六九				
大 阪	八、九九三、八〇〇	二、九七六、七七五	一〇、八九九、五〇〇	九一六、七五二				
神 奈 川	三、二五五、三二四	一、三八五、九四九	二、二八八、七四八	二一八、五七三				
兵 庫	四、六二七、六五六	二、七二四、一九五	三、八六三、四九二	七一二、九三八				
長 崎	一、〇六七、一〇八	六五七、四六五	四八六、六九二	一五二、四四一				
新 潟	二、〇一八、二九六	一、一六二、四八三	一、一二七、三〇九	二七九、〇三〇				
崎 玉	四六六、九〇四	二四八、五八四	二〇〇、七一九	四一、八一六				
群 馬	一、〇八〇、〇八九	五〇〇、七〇〇	三七九、八一〇	九六、三二五				
千 葉	二八二、一一八	一八九、一八二	八六、五八四	一六、三八七				
茨 城	五四六、〇三一	四〇四、三七四	二一九、三〇一	六九、八四六				
栃 木	七六二、五五九	四六二、九二七	五六九、二八四	一六五、四〇八				
奈 良	一八五、八六二	一四八、二八二	二〇五、一二九	六六、六六八				
三 重	六九四、九九四	二二五、四二八	三八五、九九八	七五、六九一				

府縣其他	貸付		金高		貸越		金高	
	貸付	高	貸越	金高	貸越	金高	貸越	
愛 知	二、九七六、〇二三	一、三三七、七五二	五、〇〇三、九一五	一、三七七、六八二				
靜 岡	九、〇三三、二〇九	五、九二二、五八二	一、六六七、一〇五	四四一、一一七				
山 梨	一、八六五、五五八	一、一三六、七八七	九三二、一九九	二七一、五三八				
滋 賀	九〇三、六一五	三六七、九五三	六八八、六八一	一一二、四三二				
岐 阜	一、三六九、四九二	八一八、〇七六	一、〇八五、四八六	三三五、五七七				
長 野	二、八二七、五九一	一、七二三、五三七	八五二、八一九	三〇五、四五四				
宮 城	二〇一、四五二	六八、五一二	二一七、九〇二	七六、六三五				
福 島	一、四五〇、五七一	二八三、五一四	二八〇、七一七	一三六、四四五				
岩 手	一〇〇、三八五	五、七九五	七四、八六三	一九、三五二				
青 森	三六二、八〇二	二二五、七三四	三八三、九二一	一一五、五四四				
山 形	七四三、七〇七	四六四、〇五二	四〇、五五五	四、四六二				
秋 田	二一二、四三九	一三一、八〇五	七、六四〇	三、五五〇				
福 井	五三九、六二九	一〇六、一三六	二九九、一四一	二九、四五二				
石 川	一、五一五、六四九	六二四、五八二	七五五、三八五	一七四、三〇八				
富 山	八四四、八一六	四八一、〇二二	一、四五二、二八五	三八一、三八〇				
鳥 取	一五一、六五九	九四、八六九	八三、九三〇	三九、四七一				
島 根	四三九、〇七八	二一四、五九八	六八一、五九七	二八八、九七九				
岡 山	一、一六二、〇三六	六〇一、二二七	二九七、二七五	七五、〇四〇				

私立銀行及貯蓄銀行營業ノ景況

府縣其他	公金送金手形		普通送金手形		割引所	他手形	荷爲替手形	代金取立手形	
	振出高	受込高	振出高	受込高				貸出高	取立高
京都	四一〇、四五三	一五六、五三一	二、九二一、〇七八	三、九一、八七六	六五六、七四三	三四、九九五	三四三、八七三	四七四、八六四	一三一、七〇四
東京	一、〇八二、九七一	一〇、八三九、四一〇	四、六四一、四四九	七、六〇〇、五七四	一〇、九〇三、三九六	四八七、七二八	二四〇、三四四	九二五、〇七一	六四五、四七五
北海道	三、〇一一	一、四四五	一、九五八、八六一	一、七三三、二八七	六七、九一六	一四四、〇五四	四八四、四五七	四六二、三三五	二六、二四五
府縣其他
總計	八二、一四六、三四〇	四一、六二一、三四六	六〇、二二一、六六五

私立銀行諸手形表

明治二十七年上半季

大	神	兵	長	新	崎	群	千	茨	栃	奈	三	愛	靜	山	滋	岐	長
阪	川	庫	崎	瀨	玉	馬	葉	城	木	良	重	知	岡	梨	賀	阜	野
一、〇三三、八二七	四〇三、五六三	二、七三二、七四六	八六、五二六	六、八二九	一、二七一、三〇七	一、三、五二二	一、六三八、四一〇	一、〇六六、六二二	二、三、九四六	五二八	八六〇、三三九	八一四、七六七	二〇九、七〇六	...	五四七、二八九	六八、六七八	一、三四四、三五四
二七五四〇三	一七〇、七二三	三七四、二〇〇	四七、三〇六	一八八、八八四	四五二、六〇一	二一、六二〇	四五一、〇五一	二〇七、九七七	一三、七六六	九六一	三四、〇七九	一〇二、一一三	一一七、五一九	...	五九、六一三	一八三、九四一	
四、一五〇、七九九	三、〇九六、一九五	三、〇五八、一〇〇	七四九、一三八	七五、三三四	三三八、八〇〇	一四三、三二二	四九六、二〇七	三三八、八一六	一、〇二五、一二五	一四一、〇九三	九六四、五三三	三、九一、八六五	一、五七八、五三五	...	六〇七、四四二	一、八三三、九〇五	
七、七三四、一八六	一、八五五、〇八七	一、八六一、四六二	四三三、八九二	五〇、五五五	九九、七五〇	四六、三七五	三四五、二五八	二六八、五一一	三四五、六八〇	六、〇三六	八二七、二八三	二、四五五、三二三	一、八九四、五七九	...	四七二、一五八	四五二、三二五	
二〇、三三九、九二〇	九三九、八一	一、三五八、五二九	二九、八〇五	五四〇〇	九二、八三九	一〇二、六五六	...	一〇、一九五	五七、七六五	七六、七二三	四九七、五四	一、八五〇、三三三	三、四四〇三	...	七三、二九五	一、一六九、二二九	
八二四、九六二	五四九、五八九	九四九、〇三九	七、四三三	四、七四五	二四三、一九一	一〇九、一六〇	...	一〇、七三七	一五六、三三三	九六、〇五八	五、一五七	四二六、二七六	七三、八五二	...	四二、八〇六	六一、五八〇	
四四五、六三三	六四二、九四七	九一五、二二九	五四、五四一	二一、七六三	二七、七九二	一三三、三九八	八、四一〇	三七、一六八	一六二、七五九	...	一一〇、七三九	三三三、〇一八	八九四、五五二	...	二二四、二〇八	四四二、三三八	
六八三、五五五	一、六〇〇、四七二	二五、二二三	七、三二二	一九、〇三八	一六、八七九	四三、九七八	...	一七〇	一九、二二一	...	六六、八三三	二二五、三八五	一一二、四一八	...	三四、六四四	二、三七〇六	
四五一、三四三	五、四四三	九四八、五三	二、三三〇	一五、一四二	一六、三九八	一、四四五	...	一、四三五	九九三、四	...	一、四五〇	一四七、〇六三	一〇、一八四	...	一八、二二七	八、四八四	
八〇七、八七六	七九、四〇八	九八〇、三四九	六、二二一	一七、六八一	六、八五〇	九五、一九八	...	九〇〇	二一、四九六	...	四二、七四一	一〇、一四〇、一一	五七八八五	...	九三三	六、一〇二	

私立銀行及貯蓄銀行營業ノ景況

宮城	福島	岩手	青森	山形	秋田	福井	石川	富山	島根	島	岡	廣島	山口	和歌山	徳島	愛媛	香川
二〇八、〇〇七	四、七四五	一四〇、六八五	一、六五四	一、三、七三三	一、三、七三三	一、三、七三三	一、三、七三三	一、三、七三三	一、三、七三三	一、三、七三三	一、三、七三三	一、三、七三三	一、三、七三三	一、三、七三三	一、三、七三三	一、三、七三三	一、三、七三三
四三、七二七	一三、二七四	一、三、二七四	一、三、二七四	一、三、二七四	一、三、二七四	一、三、二七四	一、三、二七四	一、三、二七四	一、三、二七四	一、三、二七四	一、三、二七四	一、三、二七四	一、三、二七四	一、三、二七四	一、三、二七四	一、三、二七四	一、三、二七四
二三四、二一八	八三三、八〇八	一七四、四一六	五四七、二六九	九〇、〇九	五七七、五〇八	八五七、六六一	一〇、三三七、八二六	二〇、三三六	三九八、三九〇	八一七、八〇六	一、二二三、七五九	七二八、八一八	六八七、七六四	二八九、三七二	四〇六、二一一	三二〇、一五九	一七八、二六一
三七、七〇八	三三三、四一六	七〇、九〇	二四〇、八四〇	三三、三三三	三〇三、九四一	二七五、〇二〇	二二〇、八七九	六、三五四	一六一、三六九	六一七、九三八	五〇、一六九	一、一七一、一九〇	三六九、一三三	二二三、七四四	二八九、一七八	二六、七八〇	四八、五三〇
三、一九九	六四、四八六	四二〇	三、九一八	二、二八七	二八、二八七	八九、七七二	一〇五、九七七	二、二八七	二七、四六八	八九、二五〇	九、八〇〇	四七、七七八	一〇三、〇五七	四三、一三二	九八、七四〇	二五、二七二	四八、五三〇
三八四、七一九	一六四、二五二	一〇五、〇八〇	三四、八九九	六〇、一六	二八三、四八三	二二、一七七	二三五、六二四	一三、八四六	一八〇、三四九	一三、一九一	六五、四三一	一〇九、五〇三	四三、一一二	四三、一一二	九八、七四〇	二五、二七二	二五、二七二
五、四三三	一三三、九一一	二、三五六	二、三五六	七、八三二	二、三、三九六	一四一、一七五	二四、〇六	二、三、三九六	四七、五三三	二二、〇六	九四、七二二	九〇、七〇	二二、九四七	二二、九四七	一四、〇五二	一四、〇五二	一四、〇五二
三、三三一	五、〇〇五	九〇	九〇	九、九七〇	二、八九八	二、八九八	七、九三三	一三〇	四九、九九三	一七、〇〇〇	二〇〇	一、四三六	四八、四一五	四八、四一五	三七、〇〇七	三七、〇〇七	三七、〇〇七
一、九七〇	二、八〇三	五四九	五四九	一〇〇	六三、六八一	一七、六九七	八八、〇〇三	一七	四〇、二九四	三三、二二七	一五、〇六七	二、七二六	五四、四六七	五四、四六七	六二〇	六二〇	六二〇

高知	福岡	大分	佐賀	熊本	總計
.....
四、九六七	四、九六七	四、九六七	四、九六七	四、九六七	二五、五六五、〇五五
六七一、六九二	六七一、六九二	六七一、六九二	六七一、六九二	六七一、六九二	一五、一七〇、三〇六
四四八、六〇七	四四八、六〇七	四四八、六〇七	四四八、六〇七	四四八、六〇七	四五、六三三、六一八
一三六、七四七	一三六、七四七	一三六、七四七	一三六、七四七	一三六、七四七	三八、六二一、七七七
一八二、二一七	一八二、二一七	一八二、二一七	一八二、二一七	一八二、二一七	三八、三三一、九三三
一八六、九五六	一八六、九五六	一八六、九五六	一八六、九五六	一八六、九五六	五、六五一、四八〇
三三三	三三三	三三三	三三三	三三三	八八、〇〇四
一三、五九一	一三、五九一	一三、五九一	一三、五九一	一三、五九一	八、九二五、七九五
五、八二五	五、八二五	五、八二五	五、八二五	五、八二五	五、九四二、五九八
二〇、四四九	二〇、四四九	二〇、四四九	二〇、四四九	二〇、四四九	一、八四四、〇八八
四、二二七	四、二二七	四、二二七	四、二二七	四、二二七	四、五〇三、三〇七

私立銀行借入金及預ケ金表 明治二十七年上半季

府縣其他	借入金	預ケ金
北海道	一一六、九五〇	四九、七六一
東 京	二六、四五四、六一六	一六、八九一、七八七
京 都	二四六、〇三二	一五六、五〇〇
大 阪	六、七九六、五四四	九、六七〇、七二七
神 奈 川	九七七、七二二	三、八一〇、九五三
兵 庫	八三九、五七四	二、六〇七、四七〇
長 崎	一〇三、六〇三	二九、一二三
新 潟	七九、三三七	三、四九六、七
崎 玉	五、五〇〇
府縣其他
借入金	二一六、九五〇	四九、七六一
預ケ金	二一六、九五〇	四九、七六一
高 知
福岡
大分
佐賀
熊本
總計	二一六、九五〇	四九、七六一

私立銀行純益及配當割合表 株式會社 明治二十七年上半季

府縣其他	行數	配當			行數	配當		
		資本金	積立金	純益		資本金	積立金	純益
北海道	二	二六,二五〇	二,二五七	八〇,一三三	二	九七,七五〇	八,七二〇	三,六二二
東京	三	一一,一六四	三五,五七四	六四,一六六	三	二〇,〇〇〇	五八,七六一	一,七八二
京都	〇	五六,七五〇	一九,二〇七	四二,四〇五
大阪	七	六三五,五〇〇	四〇,四五五	四〇,四八九
神奈川	八	一,三四,七七〇	一二五,三五七	八七,三六〇
兵庫	四	一,六四〇,三九五	一一〇,七五七	一一三,七七〇
長崎	三	五二六,二九五	五一,一六五	四〇,四三六
新潟	二	一,三四八,〇〇〇	八七,五五八	六一,一二七
埼玉	五	二七,一五五	一五,九一八	一四,一〇三
群馬	七	三七,三二八	三一,九八一	二一,五六〇
千葉	六	一八〇,〇〇〇	八,六七八	一一,九七五
茨城	〇	二九〇,六八〇	二二,七九五	二二,二五八
栃木	七	四〇八,三三〇	一八,六八〇	二五,一八三
奈良	三	一三〇,〇〇〇	...	四,五三三
三重	三	七〇,〇〇〇	四四九	二,四二〇

府縣其他	行數	配當			行數	配當		
		資本金	積立金	純益		資本金	積立金	純益
愛知	三	一,一五九,三三三	一四六,七五〇	九〇,〇六八	三	五〇,〇〇〇	一四,七三〇	四,六一
靜岡	七	三,九五六,三六〇	三六九,八四三	三三八,四九八	七	二四,三三〇	一七,一三〇	九,五三〇
山梨	〇	五五〇,五〇一	四一,七三〇	三一,一四八
滋賀	三	三三〇,〇〇〇	三九,八三四	一三,四四八
岐阜	一	六〇,七〇四	五七,四七八	四三,九三二
長野	二	一〇,〇九五,五三〇	七七,八〇八	七二,四八
宮城	二	二,五〇〇	...	一九二
福島
岩手
青森	四	一九七,〇〇〇	一八,五六三	一三,六三三
山形	一	七二,〇〇〇	二〇,八〇〇	一一,九〇二
秋田	一	五〇,〇〇〇	七,四三〇	八,〇八一
福島	二	四一,〇〇〇	一九七〇	一九七六
石川	七	二八五,〇〇〇	一一,一〇九	一六,五三三
富山	七	三八九,九〇〇	四三,三〇三	三二,七三九
鳥取	一	二五,〇〇〇	五三	一九五二
島根	二	二七〇,〇〇〇	一九,九八〇	一七,五四六
岡山	八	三七五,〇〇〇	五二,八六四	二五,九〇八

私立銀行及貯蓄銀行營業ノ景況

總計	熊本	佐賀	大分	福岡	高知	香川	愛媛	徳島	和歌山	山口	廣島
四一五	八	九	一四	二二	二	八	一	五	二	二	二
二一、七二二、七三〇	一九二、〇九五	七〇五、五〇〇	五七四、一〇〇	一、〇四九、一八〇	九〇、五〇〇	五二二、九〇〇	八〇、〇〇〇	二一〇、五〇〇	九〇、〇〇〇	九〇、〇〇〇	九〇、〇〇〇
一、七六三、七〇九	一八、三三六	一一一、三四三	二〇、六四三	七三、三三八	二、〇八五	三一、七四四	四、八六八	五、〇五〇	一、一四五	四、六八一	三、七〇〇
一、四〇四、七六〇	一三、一〇〇	五二、一四九	三四、九六九	六五、六一九	五、四四七	二七、九七三	三、四二六	一〇、八五一	四、六八一	三、七〇〇	三、七〇〇
九一五、〇九八	九、五二三	二九、二八五	二六、五五九	五三、一一三	三、一七八	一八、三三〇	二、八〇〇	九、三二一	三、七〇〇	三、七〇〇	三、七〇〇
四〇、二四	四、四四〇	四、一五〇	四、六二五	五、〇六二	三、五一一	三、五五二	三、五〇〇	七、六五二	四、一一一	四、一一一	四、一一一
七三	二	一	一	一	一	三	一	一	一	一	一
二、三九四、八二三	三三、〇〇〇	八五〇〇	一〇、〇〇〇	一、〇〇〇	四〇、〇〇〇	一〇六、九一一	三、二四〇	三、二四〇	三、二四〇	三、二四〇	三、二四〇
一八三、四九四	一八三、四九四	一八三、四九四	一八三、四九四	一八三、四九四	一八三、四九四	一八三、四九四	一八三、四九四	一八三、四九四	一八三、四九四	一八三、四九四	一八三、四九四
七二、三七九	八七七	六	一	一	一	一	一	一	一	一	一

備考

一、静岡縣掛川銀行ハ貯蓄銀行ヲ兼業スルモ報告之ヲ併括セルカ故ニ本表中共ニ之ヲ計上セリ
 一、本表ニ計上シタル長野縣積永株式會社ハ本年六月二十

二日廢業セリ

私立銀行純益及配當割合表 合資會社 明治二十七年上半季

府縣	行數	資本	積立金	純益	配當金	配當割合	行數	資本	積立金	純益
東京	六	二、九〇〇、〇〇〇	二四三、七二八	一六六、七四四	七、〇〇〇	二、四四九
大阪	八	六七六、〇〇〇	九八、一三三	四三、四三一	二、〇五三	三、一四
神奈川	一	一一、〇八〇	四八四	一、〇八三	四七三	四、三五九
新潟
栃木
静岡	一	三、八〇〇
山梨	三	五五、一四〇	二一七	一〇、六三三	五、四二一	九、八一八
岐阜
長野	四	四五、八七五	一、一一一	三、〇三〇	二、一九三	四、七八〇
青森	二	三〇、〇〇〇	六〇〇	一、三八三	八八〇	二、九三三
山形
石川	三	一〇、一一〇	三、七〇九	五、〇七三	三、四九〇	三、四一一
富山	一	四〇、〇〇〇

私立銀行及貯蓄銀行營業ノ景況

私立銀行純益一覽表

兼業會社

明治二十七年上半季

府縣	行數	株式會社		純益		行數	株式會社		純益	
		資本	積立金	金	社		資本	積立金	金	社
和歌山	一	二〇,〇〇〇	三九六	一,二二二	六〇六〇	一	二〇,〇〇〇	八三三	九三六	四六八〇
愛媛	一	一五,〇〇〇	一四二	七〇三	四六八六	一	三〇,〇〇〇	四,一五六	一三,九五二
福岡	三	二五,〇〇〇	三〇	一〇,二九九	四,一六六	三	二五,〇〇〇
大分	二	二五,〇〇〇	三,五五三	一,四四五	五七八〇	二	二,四六四,七二〇	一四五,三九四	一,二二八八一	四,九八六
三重	一	五,〇〇〇	六九	二二五	二二五	一
靜岡	三	一七,七五〇	一〇,一五	一九二六	三
鳥取	一	一七,九〇〇	六三一	八五三	一
岡山	二	二一,三〇〇	一〇,二九	二,七〇一	二
廣島	三	三六,六二五	一,三〇四	二,八一七	三
山口
愛媛	二	三四,〇〇〇	八八五	一,八一五	二
大分	一	九一,二五〇	一,三〇二	四,六二八	一
佐賀	一	四〇,〇〇〇	二〇九	三,二四三	一
熊本	一	三,五〇〇	一
總計	一五	二六七,三二五	六,四四四	一八,二〇八	一	一五,〇〇〇	四〇〇	九三一

貯蓄銀行

資本金並ニ積立金 當半期末日ニ於ケル貯蓄銀行ハ二十八行ニシテ内未開業ニテ報告未達ニ屬スルモノ三行差引二十五行ノ現拂込資本金五拾八萬貳千七百五拾圓積立金參萬四千六百九拾參圓合計六拾壹萬七千四百四拾參圓ヲ以テ運用基金ヲ組織セリ右ノ内私立銀行ニシテ貯蓄銀行事業ヲ兼營スルモノ一行其資本金參萬圓ヲ包含ス

收支金額 當期間ノ收支金額ヲ視ルニ收入ハ貳千四百八拾萬四千參圓ニシテ支出ハ貳千四百六拾九萬參千五百八拾六圓トス即チ運用基金ニ對シ收入ハ四十倍八割三分三厘餘支出ハ四十倍六割五分一厘餘ニ當レリ之ヲ前期ニ比較スレハ收入ハ七拾萬四千八百七拾四圓支出ハ百四拾參萬五千參百參拾六圓ヲ減少セリ

金銀有高 六月末日ニ於テ貯蓄銀行ノ有スル金銀有高ハ合計

五拾參萬八千四百六拾四圓ニシテ其内譯左ノ如シ

正貨.....一三、〇七六^四

紙幣竝ニ兌換券.....五二二、三六一

切手々形.....三、〇二七

貯蓄預金 當期間ノ預高累計ハ千百九拾五萬四千七百五拾貳圓トス内五百參萬六千八百八拾五圓ヲ拂戻セリ故ニ六月末日ノ殘高ハ六百九拾壹萬七千八百六拾七圓ニシテ此預ケ人員二十萬四千二百三十八人ナリトス即チ一人ノ預ケ高平均參拾參圓八拾七錢壹厘餘ニ當レリ今之ヲ前期ニ對比スレハ金額ニ於テ八拾八萬貳千四百拾貳圓人員ニ於テ四萬千二百六十四人ヲ増進シ預高平均ニ於テ却テ參圓拾六錢貳厘餘ノ減少ヲ示セリ是新規預ケ人ノ増加シタルニ由ルナリ

當期間ニ於ケル資金運轉ノ景況ヲ按スルニ商業手形ノ割引最モ多額ヲ占メ公債證書ノ買入之ニ次キ貸付又之ニ次ク左ニ順

次其要況ヲ陳ヘン

割引手形 當期間割引シタル手形ノ總額ハ參百參拾八萬七千貳百四拾圓ニシテ内當所手形參百參拾六萬九千七百七拾圓他所手形壹萬七千四百七拾圓トス之ヲ前期ノ總額ニ比スレハ百參萬八百八拾四圓ヲ増加セリ

公債證書買入 當期間ニ於ケル國債證券及ヒ地方債證券ノ總買入高ハ貳百貳拾萬六千八百七拾五圓ニシテ内賣渡及ヒ償還高七萬貳千五百圓差引六月三十日ニ於ケル現在高ハ貳百拾參萬四千參百七拾五圓ナリトス此内參拾四萬參拾五圓ハ貯蓄銀行條例第四條ニ據リ之ヲ供託所へ預入レタルモノニシテ其殘高百七拾九萬四千貳拾五圓ハ手許有高トス

貸附金 當期間貸付高ノ累計ハ百參拾萬七千六拾九圓ニシテ殘高ハ六拾七萬四千八百參拾貳圓トス之ヲ前期ニ比較スレハ累計ハ拾壹萬八千貳百壹圓殘高ハ參拾四萬九千四百參拾壹圓

ヲ減退セリ
 損益決算 當半期中多少ノ純益ヲ得テ相當ノ配當ヲ爲シタル
 モノハ總計十九行其資本金四拾七萬參千七百五拾圓積立金參
 萬貳千五百四拾參圓ニシテ其純益金六萬參千五拾參圓ノ内壹
 萬七千貳百九圓ハ之ヲ株主ニ配當セリ即チ平均百圓ニ付參圓
 六拾參錢貳厘ニ當ル又多少ノ純益ヲ得タリト雖モ配當ヲ爲サ
 サルモノハ五行ニシテ其資本金七萬九千圓積立金貳千百五拾
 圓純益金參千拾圓ナリトス

貯蓄銀行出入金高表

明治二十七年上半季

府縣	入	出	府縣	入	出
東京	三、二二七、二二九	三、一五九、七三八	兵庫	三二〇、五三〇	三一六、六一一
京都	一、一九六、四六八	一、二〇三、一一六	長崎	四九、四八四	三九、六七〇
大阪	一六、四八〇、九八四	一六、四五〇、三三五	千葉	一一四、三二七	一一八、一四七
神奈川	一、四八九、六三一	一、四六〇、〇一四	茨城	二二三、八三四	二二四、五四七
府縣	總計	總計	府縣	總計	總計
	四二〇、四四二	四〇二、二三六		八〇、五〇六	八〇、九五七
	三二四、七〇六	三二七、二七二	富山	一九七、九六三	一九六、三八三
	九七、七一四	一〇二、五三九	和歌山	一五、四三〇	一五、四二八
	五六四、七五五	五九七、〇四三	總計	二四、八〇四、〇〇三	二四、六九三、五八六

貯蓄銀行貯蓄預金表

明治二十七年上半季

府縣	總預高	拂戻高	現預高	府縣	總預高	拂戻高	現預高
愛知	四二〇、四四二	四〇二、二三六	四〇二、二三六	石川	八〇、五〇六	八〇、五〇六	八〇、九五七
静岡	三二四、七〇六	三二七、二七二	三二七、二七二	富山	一九七、九六三	一九七、九六三	一九六、三八三
山梨	九七、七一四	一〇二、五三九	一〇二、五三九	和歌山	一五、四三〇	一五、四三〇	一五、四二八
宮城	五六四、七五五	五九七、〇四三	五九七、〇四三	總計	二四、八〇四、〇〇三	二四、八〇四、〇〇三	二四、六九三、五八六

貯蓄銀行貸金表

明治二十七年上半季

府縣	總預高	拂戻高	現預高	府縣	總預高	拂戻高	現預高
東京	一、七〇七、三六七	六八一、五八〇	一、〇二五、七八七	静岡	三三九、四六〇	一四二、九〇一	一九六、五五九
京都	一、一六二、三〇五	五一〇、九〇七	六五一、三九八	山梨	六九、七五八	二一、二九九	四八、四五九
大阪	五、三七七、五三三	二、二九二、七二四	三、〇八四、八二一	宮城	四七九、一三六	二二〇、七二六	二五八、四二〇
神奈川	一、二七七、七一四	五六三、二六五	七二四、四四九	福島	一九八	四	一九四
兵庫	一九一、七六一	一〇二、八二五	八八、九三六	石川	三〇、六三〇	一五、三三二	一五、二九八
長崎	九二、一五七	三八、四六五	五三、六九二	富山	九七、二七〇	四五、八九五	五一、三七五
千葉	九〇、九一六	三九、五五九	五一、三五七	和歌山	二、八五〇	四九八	二、三五二
茨城	二二四、九三六	八六、九五六	一三七、九八〇	總計	一一、九五四、七五二	五〇、三六、八八五	六、九一七、八六七
愛知	八一〇、七五九	二七三、九六九	五三六、七九〇				

府縣	總		高		殘		高		府縣		總		高		殘		高	
	總計	當	所	他	所	他	府	縣	總計	當	所	他	府	縣	總計	當	所	他
東京	八七四、九二九	六八二、七四三	靜岡	四、八二八	二〇、九六五	山梨	五、〇〇〇	三、九一〇
京都	一三九、〇八六	七四〇、八七九	宮城	三、七七九	四六、九二九	石川	八、七九九	五、〇〇〇
大阪	一一三、九六三	一、六八五、九四〇	富山	四、二三七	八、七九九	和歌山	三〇、七八五	九、五〇〇
奈良	一〇、二四五	一三、三七五	總計	一〇、六〇六	六、〇九二	總計	三、三六九、七七〇	四二
兵庫	一二四、九八〇	一二四、九八〇	和歌山	一、三〇七、〇六九	三、三六九、七七〇	總計	三、三六九、七七〇	一七、四七〇
愛知	八三、五一二	八、二八三	總計	六、七四、八三二	總計

貯蓄銀行純益及配當割合表

明治二十七年上半季

府縣	總		高		殘		高		府縣		總		高		殘		高	
	總計	當	所	他	所	他	府	縣	總計	當	所	他	府	縣	總計	當	所	他
東京	二二五、〇〇〇	四七、五〇〇	靜岡	四、八二八	二〇、九六五	山梨	五、〇〇〇	三、九一〇
京都	四七、五〇〇	六五、〇〇〇	宮城	三、七七九	四六、九二九	石川	八、七九九	五、〇〇〇
大阪	八〇、〇〇〇	八〇、〇〇〇	富山	四、二三七	八、七九九	和歌山	三〇、七八五	九、五〇〇
奈良	三〇、〇〇〇	三〇、〇〇〇	總計	一〇、六〇六	六、〇九二	總計	三、三六九、七七〇	四二
兵庫	七、五〇〇	七、五〇〇	和歌山	一、三〇七、〇六九	三、三六九、七七〇	總計	三、三六九、七七〇	一七、四七〇
長崎	四五、〇〇〇	四五、〇〇〇	總計	六、七四、八三二	總計
愛知	一五、〇〇〇	一五、〇〇〇	和歌山	和歌山
靜岡	一五、〇〇〇	一五、〇〇〇	總計	總計
山梨	三〇、〇〇〇	三〇、〇〇〇	和歌山	和歌山
宮城	一一、五〇〇	一一、五〇〇	總計	總計
石川	七、五〇〇	七、五〇〇	和歌山	和歌山
富山	一一、五〇〇	一一、五〇〇	總計	總計
和歌山	八、七五〇	八、七五〇	和歌山	和歌山
總計	一九	四七、七五〇	三三、五四三	六三、〇五三	一七、一〇九	三、六三三	五	七九、〇〇〇	二、一五〇	三、〇一〇	總計

十 手形交換所ノ景況
東京交換所組合銀行ハ正金銀行及ヒ國立銀行二十九行私立銀

手形交換所ノ景況

行四行合計三十四行トス當期間ノ景況ヲ視ルニ切手々形合セテ七萬六千九百十七枚金額七千八百五拾四萬四千百七拾九圓ニシテ前期ニ比スレハ枚數二千九百九十六枚金額五拾參萬四千六百貳拾五圓ヲ増加セリ其詳細ハ左表ノ如シ

每月平均	合計	振出						送金						當座						合計	
		枚數	金額	枚數	金額	枚數	金額	枚數	金額	枚數	金額	枚數	金額	枚數	金額	枚數	金額				
一月	二〇三〇	一、五八七、七〇五	三、三三三	三、三三三	五、三三三	六、九九三	六、二七二、六八八	一〇、四三八	一三、〇七四、六七六	二、八四九	二、四二五、六八五	二、八四九	二、四二五、六八五	二、八四九	二、四二五、六八五	二、八四九	二、四二五、六八五				
二月	三三三〇	二、〇〇六、五五六	三、一六一	三、一六一	二、二八二、五二二	八、三六八	七、二〇〇、八七六	一一、八四九	一三、六七一、三三四	三、九三三	三、六七一、三三四	三、九三三	三、六七一、三三四	三、九三三	三、六七一、三三四	三、九三三	三、六七一、三三四				
三月	三三三三	一、九二一、八四五	三、三三三	三、三三三	三、五四一、八五八	九、二七〇	八、二七二、六三〇	一一、九三三	一三、六七一、三三四	三、三三三	三、三三三	三、三三三	三、三三三	三、三三三	三、三三三	三、三三三	三、三三三				
四月	二六九	二、一四四、一七	二、九七三	二、九七三	三、四九六、一三五	九、四四二	八、〇三三、七三三	一一、三〇六	一三、六七一、三三四	二、六八四	二、六八四	二、六八四	二、六八四	二、六八四	二、六八四	二、六八四	二、六八四				
五月	二八二	一、九五七、〇八四	三、二九五	三、二九五	一、九四四、五九九	一〇、七二九	九、二九八、〇六二	一一、四七二	一三、六七一、三三四	一、四三〇	一、四三〇	一、四三〇	一、四三〇	一、四三〇	一、四三〇	一、四三〇	一、四三〇				
六月	二六五	二、三三六、〇四三	三、一五二	三、一五二	二、五五五、〇六八	一一、一〇三	八、六三八、〇一四	一一、四七一	一三、六七一、三三四	一、四七一	一、四七一	一、四七一	一、四七一	一、四七一	一、四七一	一、四七一	一、四七一				
合計	一、六七一	二、一九四三、三五〇	一九、四三三	一九、四三三	一九、一五六一、五	五、六一〇、三	四七、四八五、二二三	七、六九一、七	七、八五、四四、一七九	七、六九一、七	七、六九一、七	七、六九一、七	七、六九一、七	七、六九一、七	七、六九一、七	七、六九一、七	七、六九一、七				
每月平均	二七九	一九九〇、五五八	三、一九一	三、一九一	三、一八五、九三六	九、三五二	七、九四二、〇二二	一一、八二〇	一三、〇九〇、六九七	二、七九	二、七九	二、七九	二、七九	二、七九	二、七九	二、七九	二、七九				

大阪交換所組合銀行ハ國立銀行十七行私立銀行一行合計十八行トス當期間ノ景況ヲ視ルニ切手々形合セテ八萬八千四百六

十六枚金額參千貳百六拾貳萬八千參百六拾貳圓ニシテ前期ニ比スレハ枚數二千五百九枚金額百參拾萬貳千九百貳圓ヲ増加セリ其詳細ハ左表ノ如シ

每月平均	合計	振出						送金						當座						合計	
		枚數	金額	枚數	金額	枚數	金額	枚數	金額	枚數	金額	枚數	金額	枚數	金額	枚數	金額				
一月	二	四、四七一	五、一八〇	一、七九六、三三〇	八、四三三	三、三三三	三、三三三	九、一九九、〇三三	七、三五五	九、一九九、〇三三	七、三五五	九、一九九、〇三三	七、三五五	九、一九九、〇三三	七、三五五	九、一九九、〇三三					
二月	二	四、〇五〇	五、二七三	一、八八九、八三一	七、〇四五	二、〇八四、二一〇	七、四一一	八、九八、七七七	一三、〇六〇	四、八七六、八二八	一、三〇六〇	四、八七六、八二八	一、三〇六〇	四、八七六、八二八	一、三〇六〇	四、八七六、八二八					
三月	一	一〇、八八〇	五、六八五	二、〇三三、四三三	九、七七七	二、九八二、三三三	七、六六五	一〇、三三三、九五六	一六、一八八	六、〇四九、五八一	一六、一八八	六、〇四九、五八一	一六、一八八	六、〇四九、五八一	一六、一八八	六、〇四九、五八一					
四月	四	一四、三三三	五、〇七四	一、七六〇、六五一	八、二七七	二、七六七、四〇一	七、三九九	一〇、二六、七九九	一四、〇四四	五、五六八、五六四	一四、〇四四	五、五六八、五六四	一四、〇四四	五、五六八、五六四	一四、〇四四	五、五六八、五六四					
五月	九	四一、一九八	五、六六一	一、九六一、六八七	一〇、二一八	二、九八八、〇三三	八、五五四	一一、四六、三五六	一六、六七二	六、一七二、五五四	一六、六七二	六、一七二、五五四	一六、六七二	六、一七二、五五四	一六、六七二	六、一七二、五五四					
六月	一	二、九六七	四、九六〇	一、五九四、五九一	八、三九六	二、四四四、九三六	七、九九五	八、六〇、三四四	四、九〇二、八一九	一四、一五二	四、九〇二、八一九	一四、一五二	四、九〇二、八一九	一四、一五二	四、九〇二、八一九	一四、一五二					
合計	一九	七、七八八	三、一八六、二	一、一〇三、五五三	五、一九五六	一五、六三九、九二五	四、六二九	五、八七五、〇三四	八、八、四六六	三、二六二、八、三六二	八、八、四六六	三、二六二、八、三六二	八、八、四六六	三、二六二、八、三六二	八、八、四六六	三、二六二、八、三六二					
每月平均	三	一、二九八三	五、三二〇	一、八三九、二五二	八、六五九	二、〇六六、六五四	七、七二	九、七七九、一七一	一四、七四四	五、四三八、〇六〇	一四、七四四	五、四三八、〇六〇	一四、七四四	五、四三八、〇六〇	一四、七四四	五、四三八、〇六〇					

正誤

百四十五頁末行目手形交換所ノ景況中「正金銀行」ハ「日本銀行」國立銀行ノ下「二十九行」ハ「九行」百四十六頁初行「四行」ハ「二行」三十四行ハ「十二行」ノ誤

明治二十八年七月二十七日印刷
明治二十八年七月三十日發行

大藏大臣官房第三課
印刷者 印刷局

IT-22-50

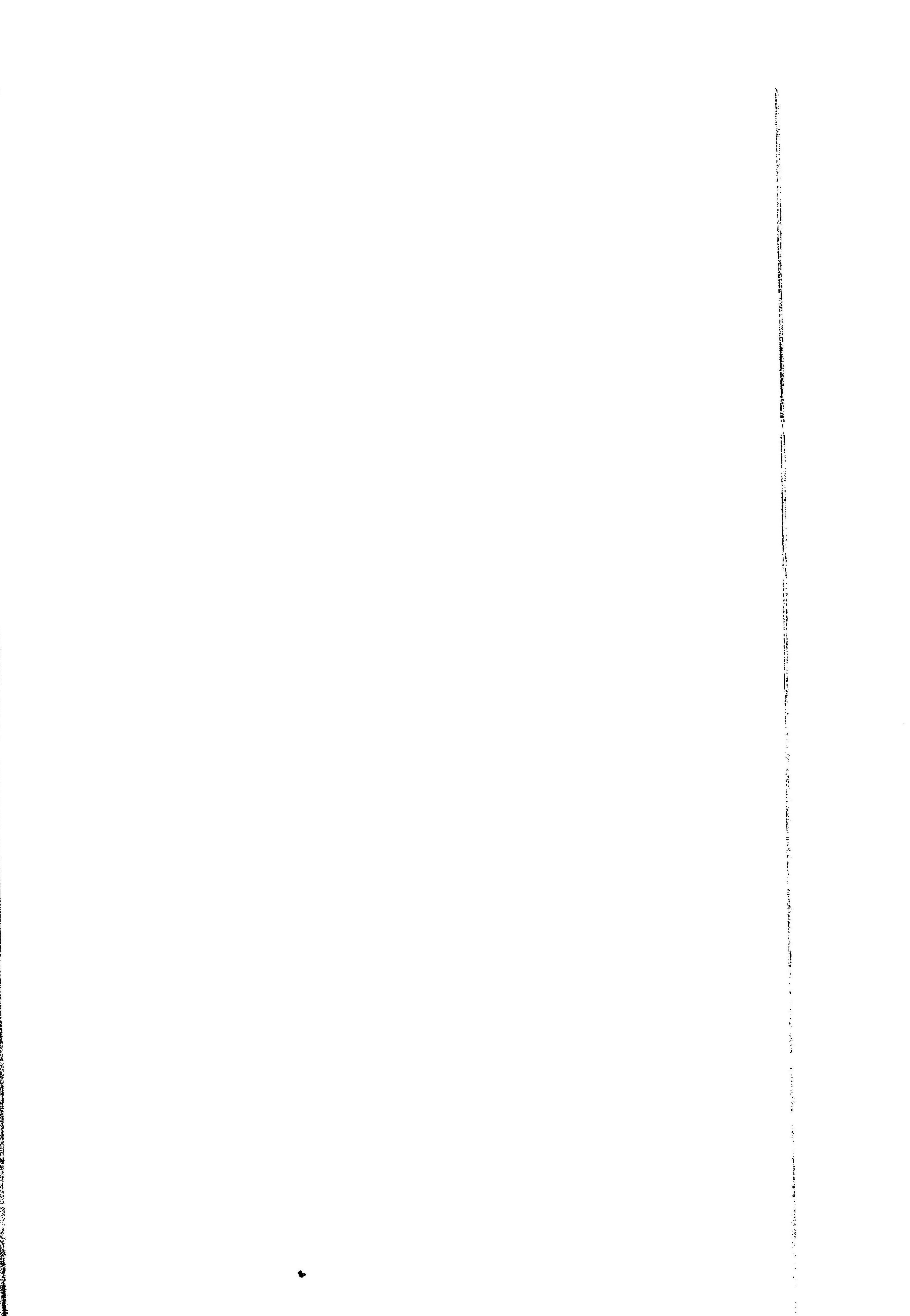
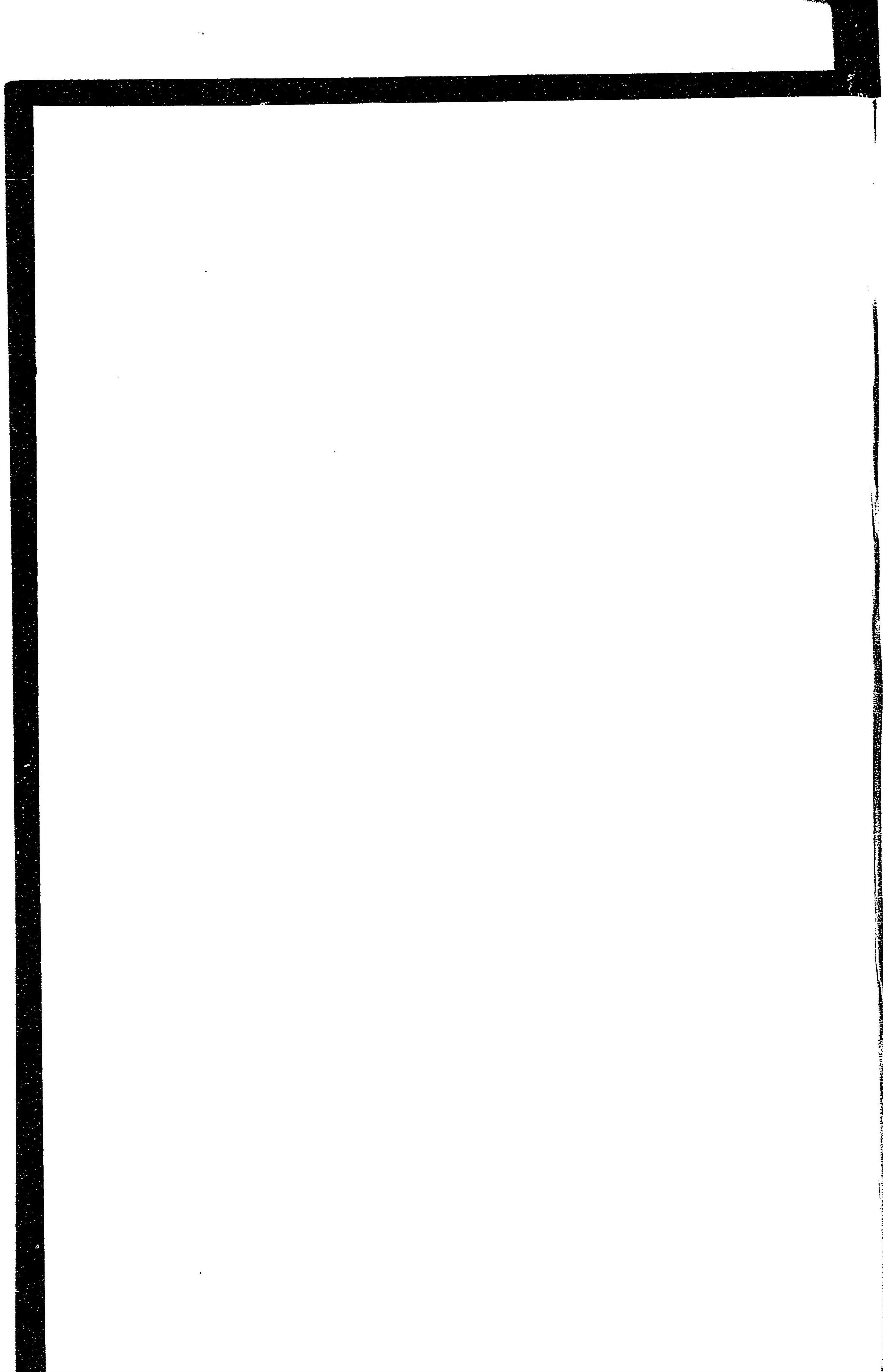



14.4
78

14.4
78

