

全 國

名所
溫泉
旅館
料理店

(一名浴場彙)

案内畫報

旅館畫報社編纂

303

309

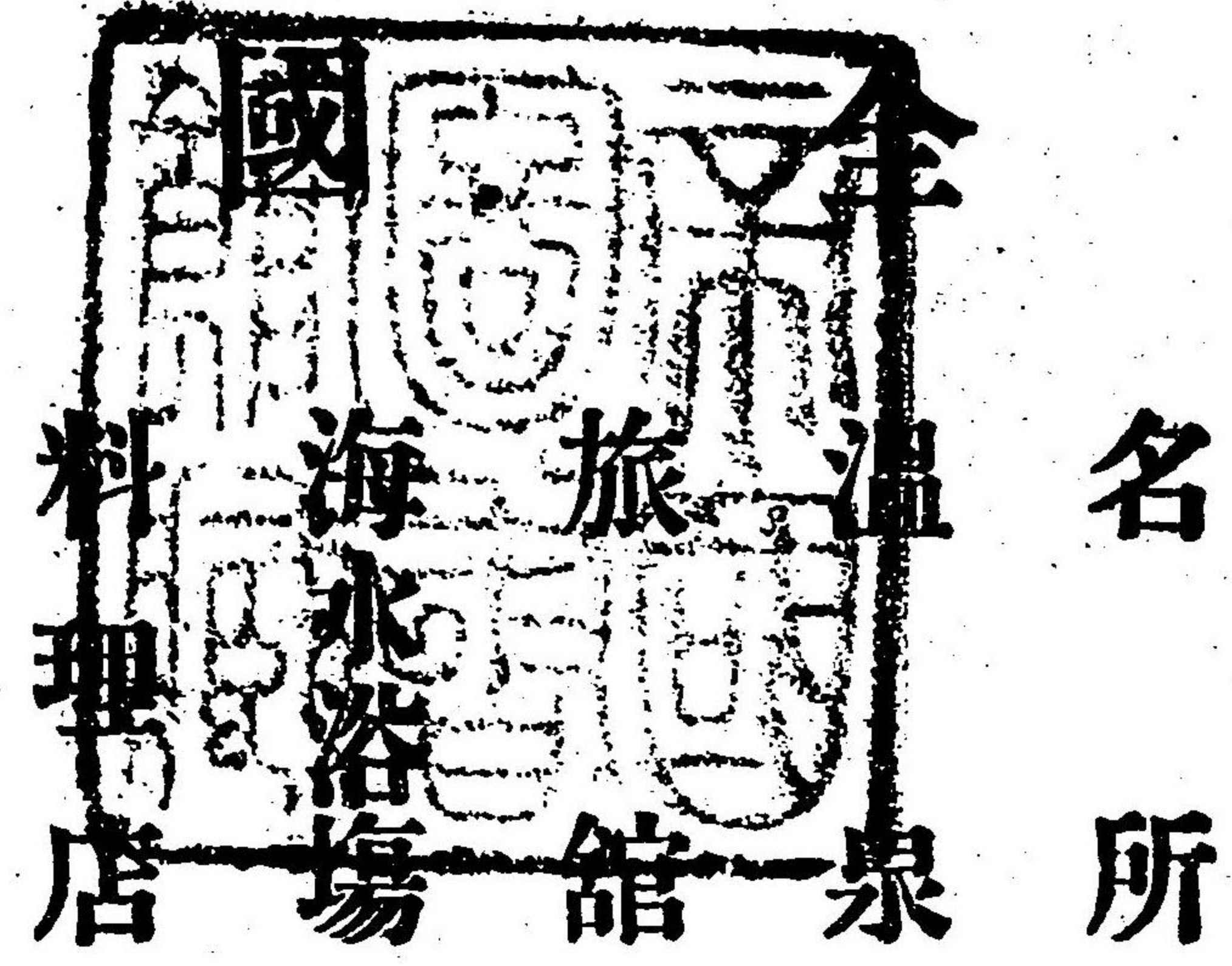

案內畫報

旅館畫報編纂

44. 4. 1
內案

成落築新館別



第十三師團指定御旅館

新潟縣高田町

旅館 高田館 坪屋太左衛門

(電話一三一)

高田停車場ヨリ

壹丁以内

宿料

金六十錢以上

金貳圓五十錢迄

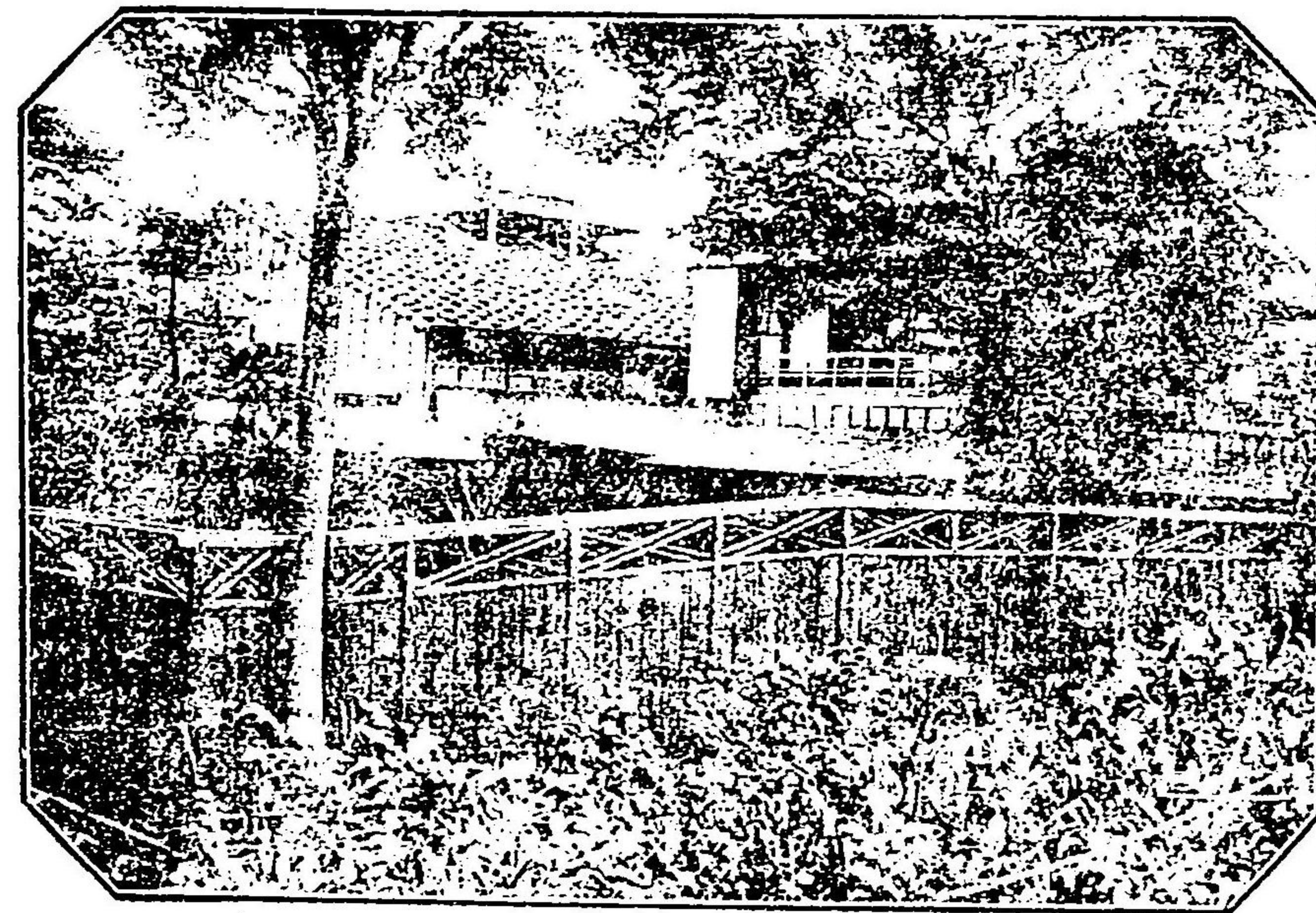

鐵

鑄

瓶

各温泉の葉

賣小卸



萩野謙三

盛岡市中ノ橋通





南部名産鐵瓶

初からず、使ひる形は風雅に富む

御申越次第

雛形定價表

進呈致し姓

卸小賣

巖鷺堂

萩

野

謙三

岩手縣盛岡市中ノ橋通り

電話 百番
振替口座東京九貳壹五

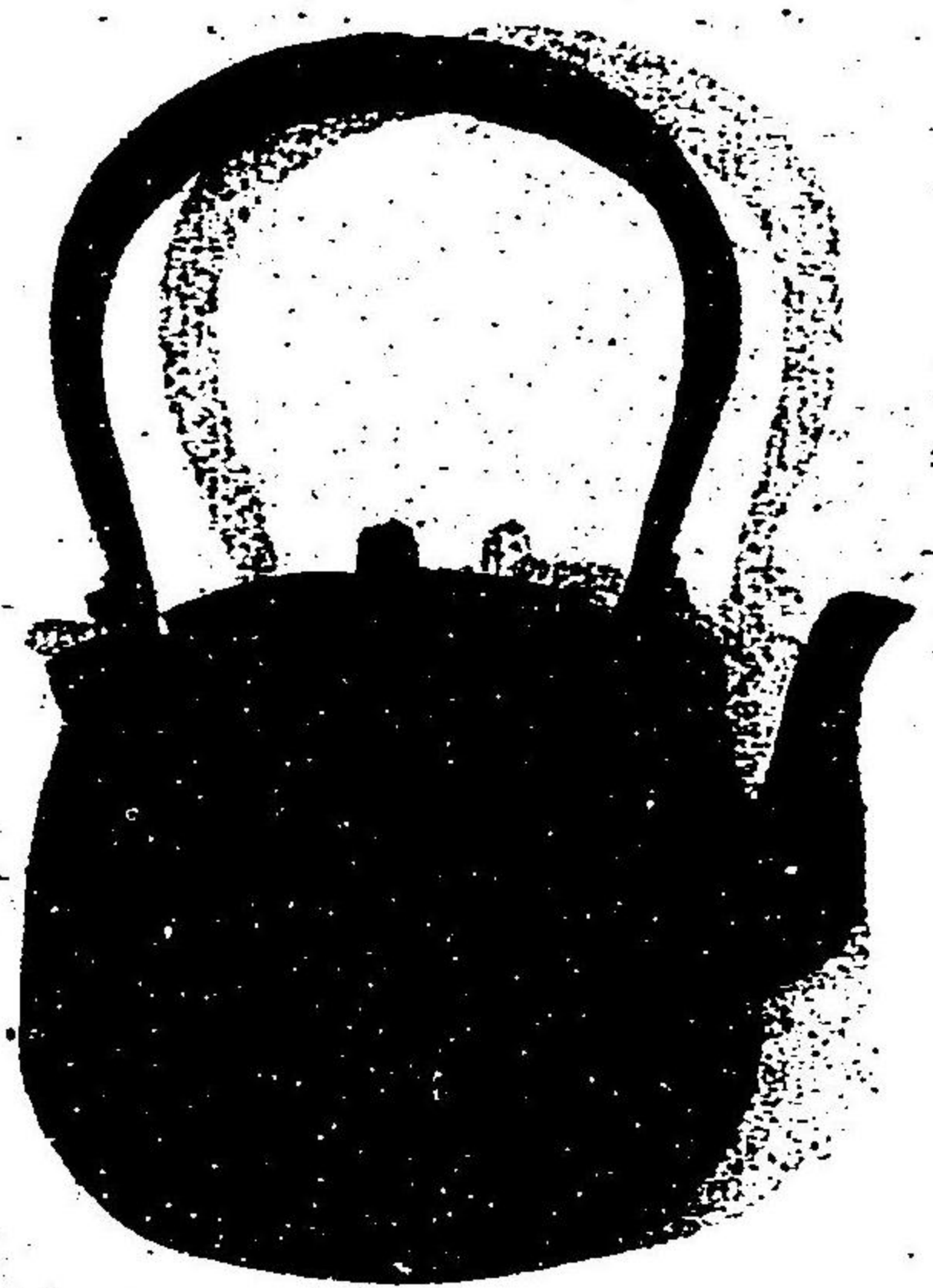

安代温泉案内記 (山口旅館内湯)

北信の高原信濃川の支流星川に沿ふの地鑛泉湧出するもの太た多し、其最なるものを湯田中、安代、及び澁の三とす安代は實に其中間に介在して、澁と境を接し湯田中と七丁を距たつ、此地海拔大約二千尺東の方目眩の間通く笠ヶ嶽横手岩管の翠巒を仰ぎ、西の方雲霧の中退く御嶽、飯綱、黒姫妙高の靈峰を望み、攀て塔ヶ峯の花愛すへく下りて星川の月掬すへし、一日杖を曳けは琵琶池の垂綸、湖滿瀑の紅葉、以て俗腹を溜くへく、一夕欄に倚りて黒川瀧の薰風、笠ヶ嶽の暮雪亦詩藝を充たすへし暑を黄塵に避けて涼を仙域に求めんとするもの、誰れか此地を逸せん、況や此風物に加ふるに靈泉を以てす、地を轉し病を治めんとする者をや

●氣候 孟夏の候と雖も華氏八十度を越せるは、日盛僅かに一二時間に過ぎずして朝夕七十度を上下す最冬の節亦二十度を下ることなし、此地周圍温泉夥しく大氣乾濕宜しきを得、溫度晝夜の差甚しからず、夏季蚊咬の煩少く冬時酷烈の苦無し。所謂高原氣候の和を得て、専地療養避暑防寒の好適地とす

●泉質 塩類泉にして、外觀無色清澄にして無臭味中性なり

●初用 各種慢性痲痺質斯及假性關節強直、慢性痛風、疝氣諸症痔脚氣喘息、諸衝欣或は創傷後の滲出物慢性肋膜炎、神經機亢盛の諸症、婦人生殖器の慢性諸症、貧血及萎黃病、腺病及重病後の恢復期、慢性皮膚病頑固の潰瘍遲鈍性創傷瘡及骨瘍慢性視網病腎孟加荅兒膀胱加荅兒其他累久の梅毒水銀劑療法後等の患者には其時期を撰ひ之を用ゐて効あり

●勝區 近境勝地少なからず、昔て一墨客來り遊ひ左の十二勝を選す
佛巖朝霞 藥師櫻花 黒瀧山吹 琵琶垂釣 榎澤水鷄 星川晚涼 湖滿紅葉 大鹿明月 五葉秋草
塔峯時雨 暮岩山燕 笠嶽暮雪

此他近郊散策すへき所

- 温泉寺 二僧塚 彌助尊 飯納社 和合橋 大古岩 神明山
- 物産 天然物 湯花 山葡萄 花梨 桃 松茸 しめじ 筍 獨活 薇 蕨 山欒冬
- 製造品 轆轤細工 白箸 子持箸 湯晒艾 櫛 蕎麥 氷豆腐 筍鐘詰 落甘露漬
- 花梨ゼリー 安代餅 蔓細工

澁温泉案内記

澁温泉は信濃國下高井郡の東に位し長野市(善光寺)を距る七里余豐野停車場に近きこと四里餘其間稱平坦にして人車馬車の便あり又郵便局信局ありて爲替小包を取扱ふ東京より一日の路程とし北越より半日の途次とす而して當温泉は上信兩國の交

通衡路に當り無量の靈泉を噴出し諸種の疾患に特效を奏するを以て能く其健康を養ひ其長壽を保つことを得へし加之四山蒼翠の絶勝長流奔激の奇觀人として神爽飛越せしむ少しく山上に擧れば川中島一帶遙に組練を回らし戸隱妙高飯綱の諸山遠く天際に聳へ氣候溫和にして冬夏なきが如く避暑防寒の地に適し痊癒養老の地に宜し是を以て衛生を務むるの客清遊を坊むの士常に勝概を寄せて以て無比の仙境と稱し大に神心を娛樂せしむるに足れり

當温泉場は海面を抜くこと千六百四十三尺餘氣候は大暑八十五六度に至るも日中僅かに二時間に過ぎず朝夕は七十度より七十二三度を昇降す最寒と雖も四十度内外を昇降す

當温泉は神龜年間僧行基此地を錫を曳き益世の鑛泉あるを發見し草廬を營み初めて痊癒を以て自ら藥師の佛像を刻み泉側に安置すと云ふ藥師殿これなり後嘉永二年辰年温泉寺開山虎關師練國師の經營た由り浴湯となす

●主治効能 熱浴(華氏百度乃至百十度)温浴(華氏九十二度乃至九十八度)法

慢性癩麻質斯(俗に風疾と云) 疝氣諸症、痛風、諸神經(腰股の痛む病を云ふ) 月經閉止・月經失調・不妊症等の諸病には熱浴をなし用ふるに宜し慢性皮膚病・中風病・癩痺症・寸白・白帶下・痔疾・脚氣・等の諸病には温浴を以て効ありとす

●試験入浴法及注意 來着の節は直に入浴すへからず少く身體を息すめしづかに入浴をはしむるものとす若し途中の勞れ多きときはしばらく入浴を見合すべし

入浴するには先づ頭部に温湯數十回をさかへしこれは腦をして快よからしむる爲にして頭痛のうれいなし

鑛泉飲料は規定を誤り必ず多量に用ゆへからず

感冒の害を受けざる様最も注意すること若し發熱するときは更に入浴を禁すべし

食後は凡一時間を経れば入浴すべからず入浴後は直に食すへからず

別館



黒川瀧



信州安代温泉場

旅館 内湯 關泉館

山口屋三郎治

(長電湯田中三)

景全ノ泉温澁

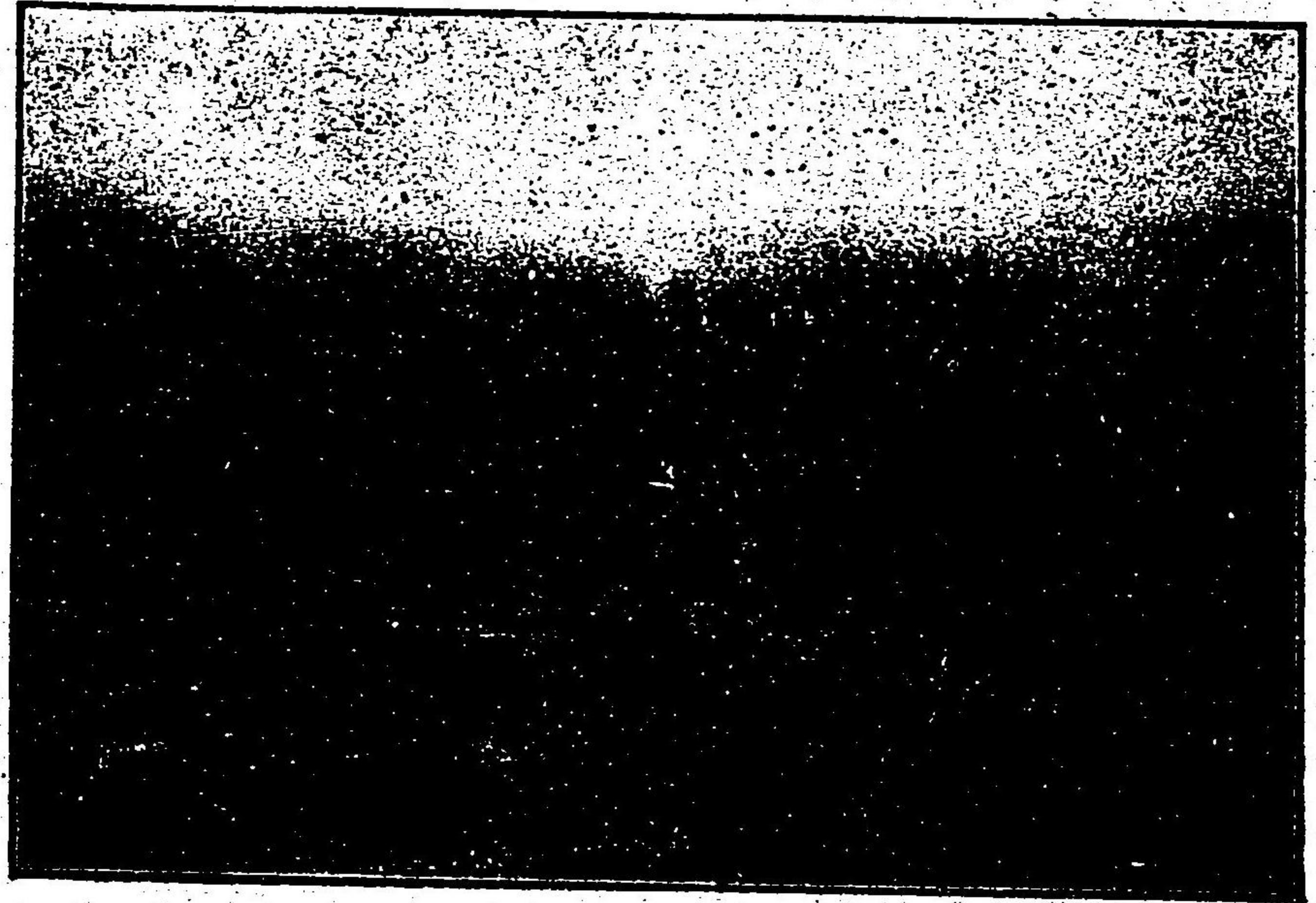

信州

澁温泉

温泉旅館一同

信越線豊野驛より四里馬車の便あり

相州伊勢原在

七澤温泉場

元湯 玉川館

菊田糸三郎

一、常館ハ平塚驛ヨリ三里半伊勢原ヲ經テ人力車ノ便アリ
 効 一、子宮病 一、胃病
 一、脚氣 一、暑氣 一、脚氣 一、暑氣 一、脚氣 一、暑氣
 能 一、脚氣 一、暑氣 一、脚氣 一、暑氣 一、脚氣 一、暑氣
 一、脚氣 一、暑氣 一、脚氣 一、暑氣 一、脚氣 一、暑氣



豆州河津谷津温泉

旅館 天嶺館 ちげや

常地ハ在昔河津三郎祐泰館ヲ構ヘシ處曾我五郎十郎又此地ニ生ル各所古跡ニ當ル前面ニ海岸接シ伊豆七島ヲ雲破浩渺ノ闊ニ望シ後面天城山ノ御料林ニ接ス氣候ハ寒暑共ニ其度ヲ宜シク海水浴自在ニシテ温泉ハ清澄多量諸病ニ効顯アリ

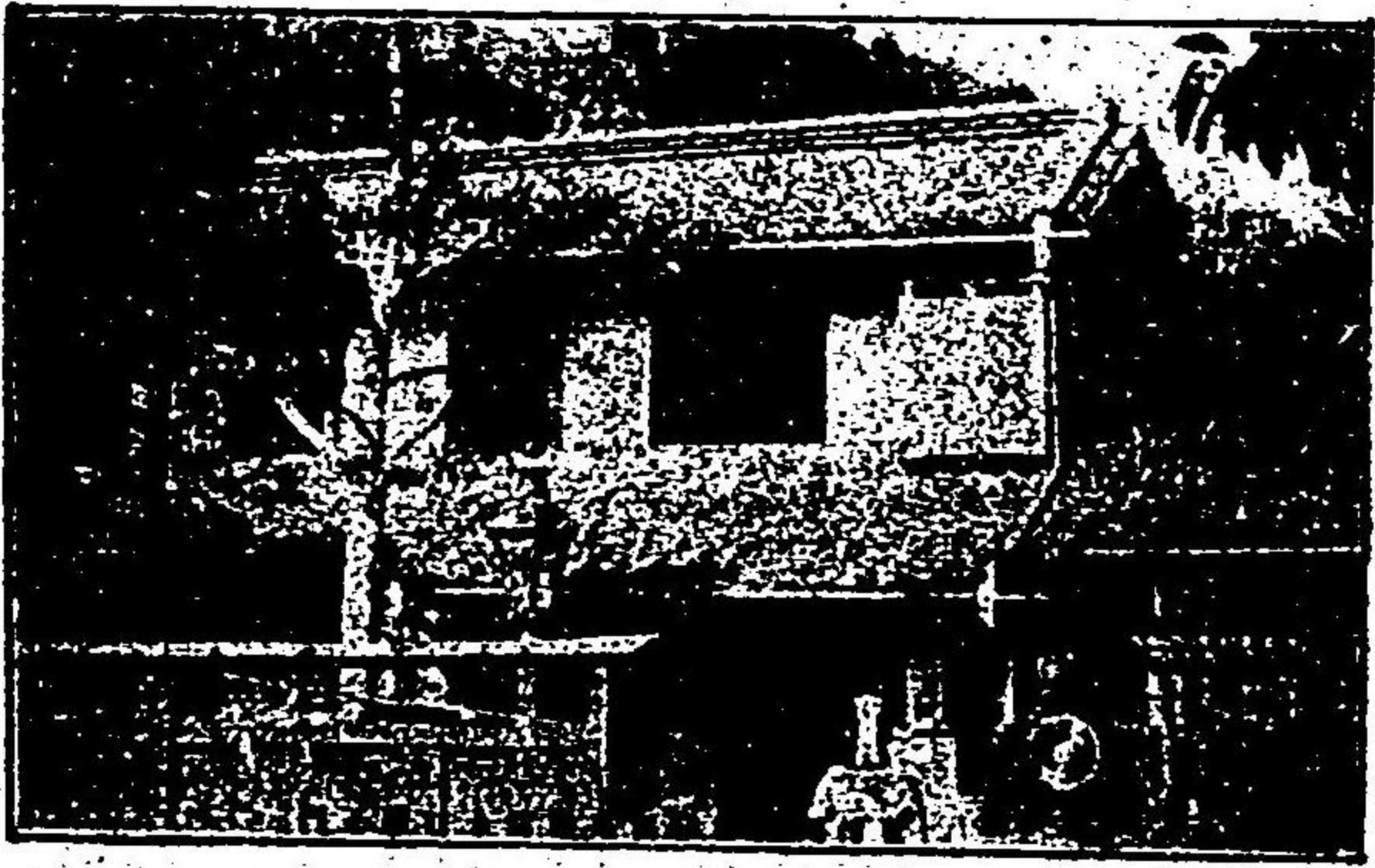

温泉効能

一、痛風
 一、皮膚病
 一、腺病(癩癧)
 一、慢性癱瘓質斯
 一、慢性婦人生殖器病
 一、腦病
 一、肺病
 一、經久微毒
 一、肝臟病

群馬縣吾妻郡

万座温泉

温泉 常盤屋

旅館 中澤タツ

東京衛生試験所御試験

効能

一、胃病 一、慢性皮膚病
 一、腦病 一、慢性癱瘓質斯
 一、肺病 一、痛風
 一、腺病 一、慢性婦人生殖器病
 一、肝臟病 一、經久微毒
 鉛及水銀中毒症

豆州下田在

蓮台寺温泉

順治樓

元湯師樂



越後燕温泉

燕温泉効能

疝氣・痲瘋質斯・胃病・
子宮病・脚氣・痲痺病・
皮膚病・ひせん・梅毒・
痔・經元下痢・肺病

關山停車場
ヨリ二里

關山温泉効能

火傷・外傷・痲疾・腫物・
肝臟病・慢性氣管支カタル・
慢性腸加答兒・瘡毒・消化不良

燕温泉ハ海拔二千尺ノ別天地ニシテ眺望絶佳酷暑ト雖華氏八十度又出ズ避暑ノ好適地

燕 笹屋仙八郎
關 さゝや支店



關山停車場
ヨリ一里半

關温泉効能

火傷・外傷・痲疾・腫物・
肝臟病・慢性氣管支
カタル・慢性腸加答兒・
瘡毒・消化不良

一土地高燥ニシテ日本
海ニ臨シ風光明媚ナ
リ幽谷ニハ巨大ナル
瀑布アリ夏尙寒冷ヲ
寛ユ

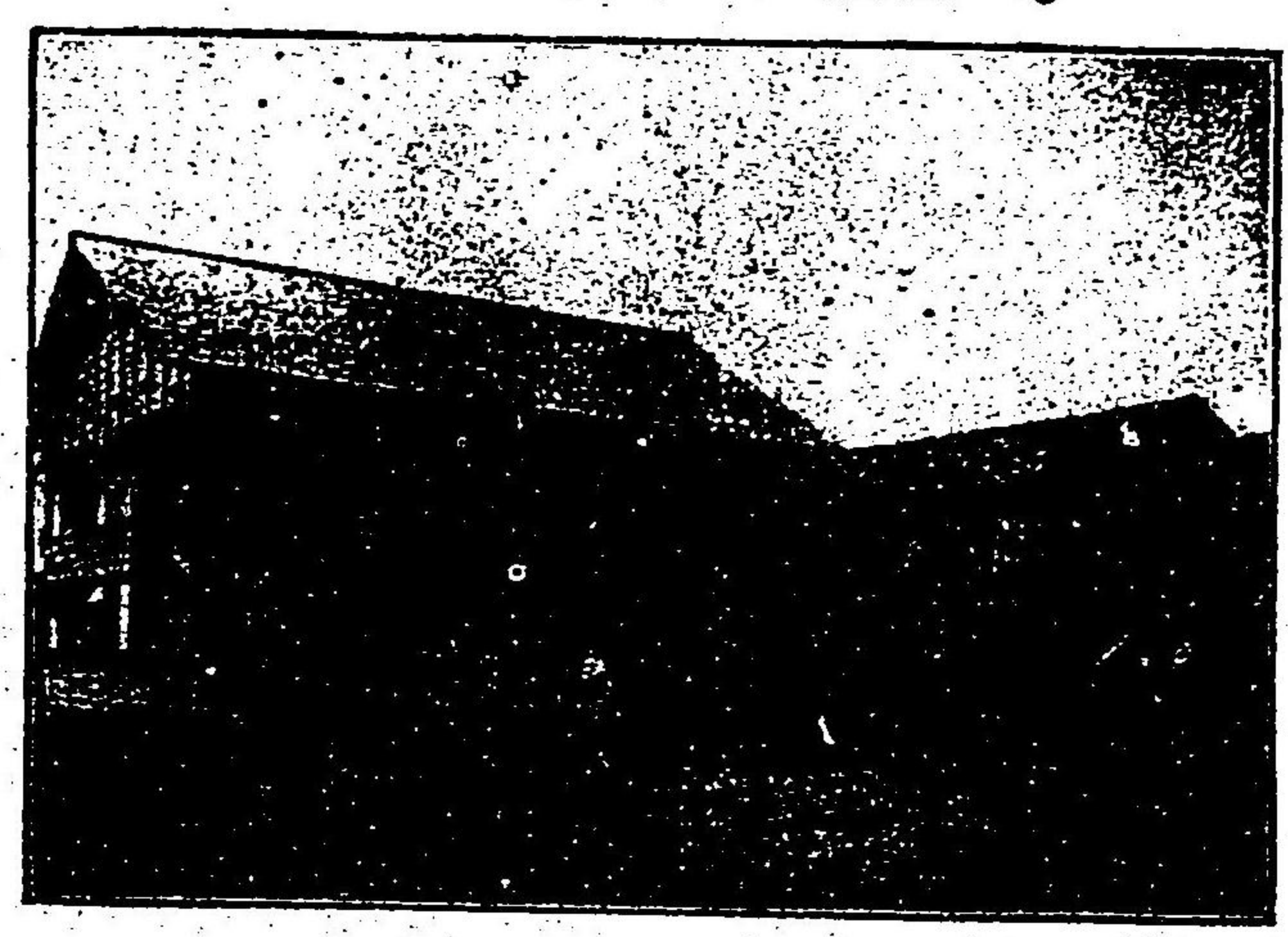

關温泉旅館 中村屋又吉

信州湯田中温泉

第三十師團轉地療養地

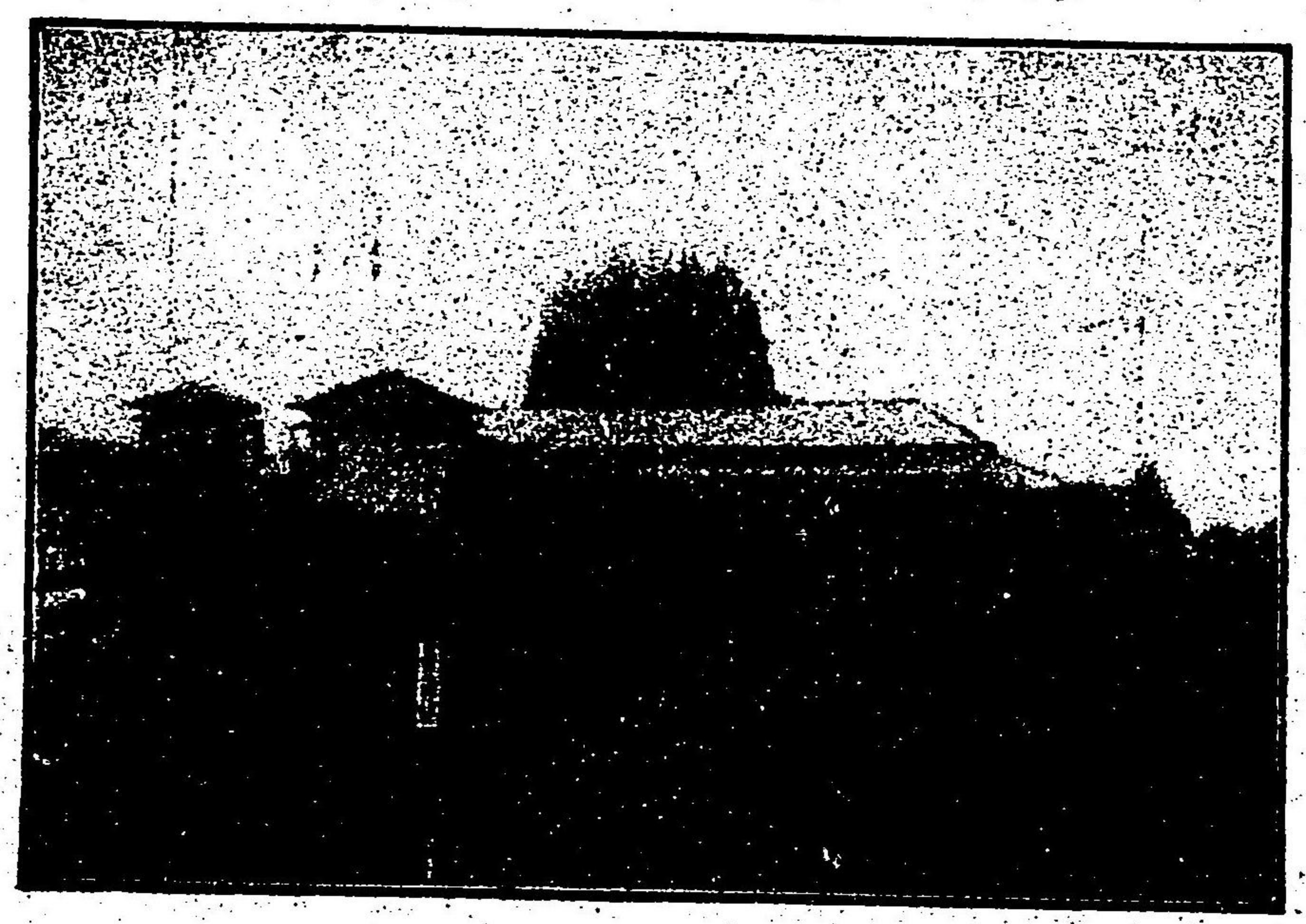

信越線豊野驛ヨリ道路平坦人力馬車ノ
便アリ
泉質硫酸塩類ノ二種アリ
御一報次第案内記贈呈

信州湯田中温泉一同

越後赤倉温泉

温泉旅館 香嶽樓

一赤倉温泉ハ無
臭透明ニシテ
内外諸病特効
アリ
一眺望ハ座ニシ
テ遠ク佐渡ヶ
嶋及米山ヲ一
目シ其絶景無
比夏時ハ清涼
ニシテ暑ノ來
ルヲ知ラズ
避暑ノ好適地
田口驛ヨリ一
里半
人力車便アリ

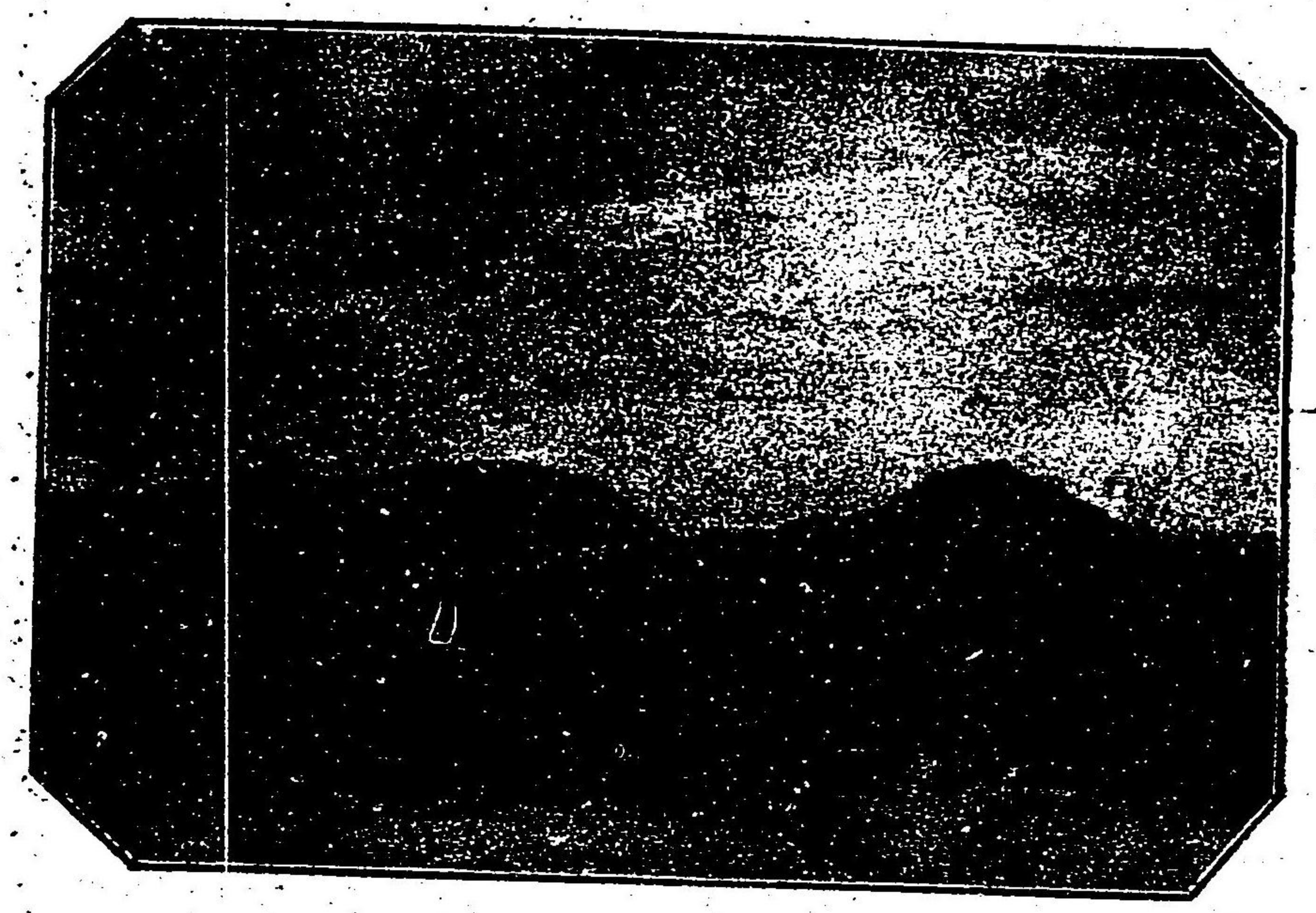

野州那須温泉

那須山噴火口

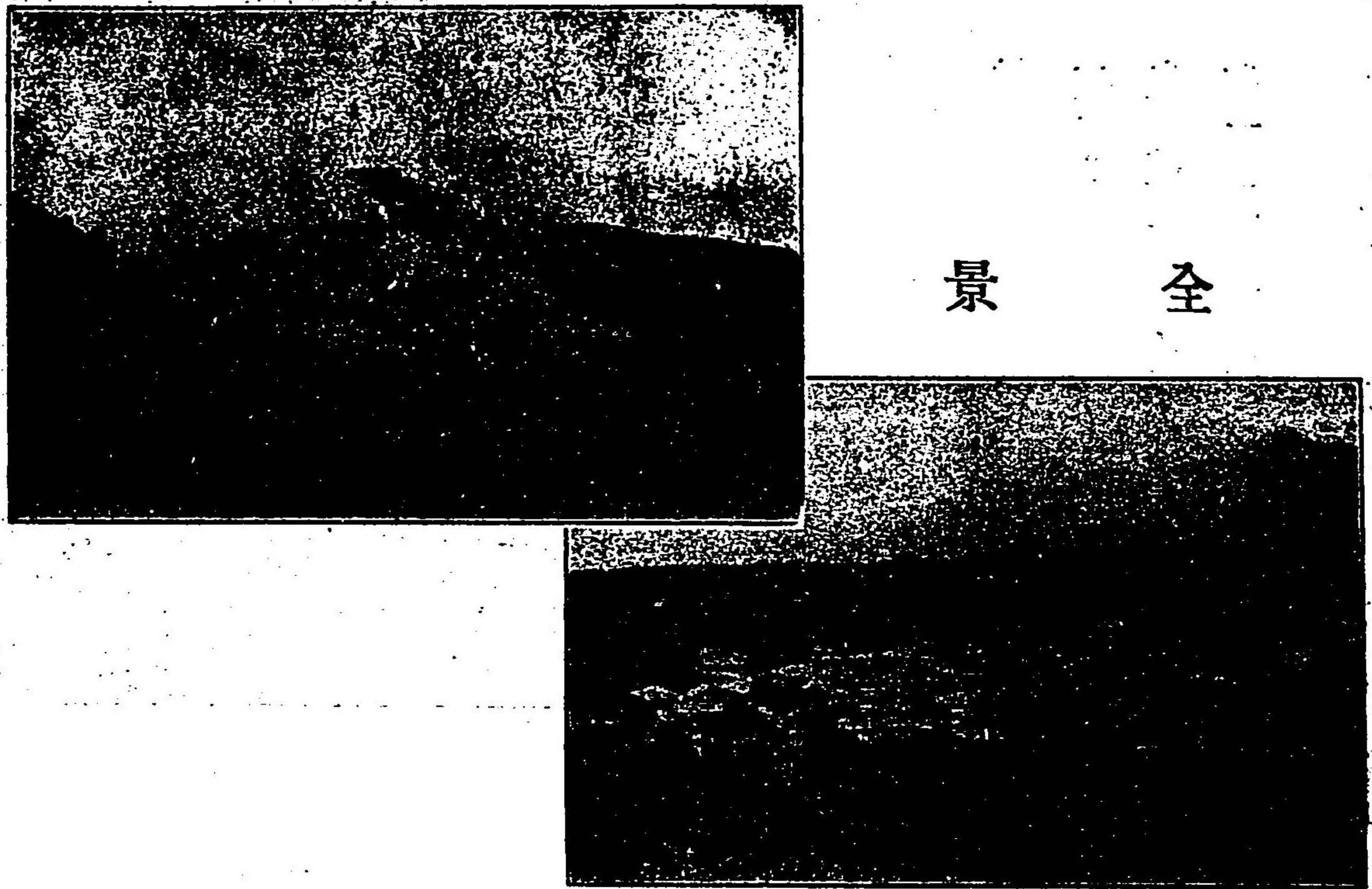

全景

●旅館ノ順序ハ郵便局ヲ始一トシ一週シタルモノナリ

- 旅
 - 一 清水屋 一 和泉屋
- 館
 - 一 常盤屋 一 松川屋支店
 - 一 松野屋 一 河内屋
 - 一 松屋 一 橋本屋
- 一 立花屋 一 新小松屋
- 一 小松屋別館 一 中藤屋

元藤本屋事

同上支店

飯坂温泉案内記

各温泉の發見期に付ては書類の載すべきものもなし只口碑の傳ふる所に據れば天王寺湯は文化二年四月藍原清吉、佐藤孫兵衛の二名始めて之を開き赤川湯は文化九年三月佐藤吉右衛門なる者之を發見して浴場と爲し赤川端湯は同年十一月渡邊武左衛門なる者之を開き金瀧の湯は同十四年八月橋本平三郎なる者之を開き浴場となしたりと著名なる鯨湖温泉の發見期に付ては益々茫乎として知る可らず古老の言ひ傳ふる所に據れば遠く日本武尊東夷征討の際恙あらせられ此鯨湖に浴し玉ひしに忽ち其病平癒せられたれば爾來温泉場として諸人療浴の地となれりと云然れども鯨湖の名は古人詠歌中にも數多く見へたれば何つれ餘程古きものには相違あるべし

世とくもになげかしき身は陸奥の

さばこの御湯といはせてし哉

大納言師氏卿

鯨湖湯、透達湯との間に琉璃算を安置し泉佛となし其左側に一小石碑あり表面に

あかすしてわかれしひとのすむさとは

さばこのみゆるやまのあなたか

と記し其裏面に

鯨湖碑陰記

土人以古鯨湖即爲此地閉之

老公

老公書賜古歌刻碑樹之臣典謹識其陰詔後世便之知之

文化十三年丙子

白河廣瀬典議

とあり故に表面の歌は白河城主松平樂翁公の揮毫されしものなりと雖も古歌とのみありて其讀人の名を知る能はず樂翁公が此碑を樹てられしは此地白河藩の所領たりし時にあり

鑛泉

飯坂町内にある共同温泉は總て八ヶ所にして湧き口は數多にして隨て泉質を異にす宇湯澤にある鯨湖湯透達湯となし宇十綱町にあるを波來湯となし瀧の町にあるを瀧の湯と云ふ波來湯は摺上川の岸にあり屹立たる岩石を開掘して設けたるものなれば風景最も佳なり何れも方石木材を疊みて浴槽なし屋を覆へて雨雪を防ぎ衣服の置場を設くるなど浴客の不便を感ずるものなく

且つ共同温泉なれば何人が何れに浴するも自由勝手なり其内に内湯を引けるは瀧の湯の二三戸にして他は皆外湯にして男女混浴は何れもせず瀧の湯なる内湯は皆湧口を異にして字赤川にあるものを赤川湯、赤川端湯、金瀧湯と云ひ字天王寺湯と云ふ概して摺上川岸にあり湯量最も多く風光亦優雅なり今醫科大學教授藥學士丹波敬三氏試験に係る一に温泉の性質効能を説明せん

分 拆 表

飯坂温泉は殆んど無色清澄にして特異の臭味なく反應は極微の亞爾加里性を徴し比重は攝氏十五度に於て一、〇〇一二なり其一「リ―タン」中に含有せる固形物の總量は一〇三四にして左の成分を含有す

炭 酸	〇、〇〇二五〇	格 魯 兒	〇、一四二八〇
硫 酸	〇、四一九二八	硫酸鹽(硫酸鹽中硫酸量〇、五三〇)	一、〇二〇〇五
加爾叟謨	〇、〇四七五〇	麻屈涅叟謨	〇、〇三三五〇
加留謨	〇、〇二三八四	那篤留謨	〇、一八四八五
硅 酸	〇、〇六七三〇	磷 酸	〇、〇五〇五七

名 所 古 蹟

一留璃光山醫王寺、赤川、十綱橋、鵬城跡、天王山、大作山、天王寺公園、小川の螢、權現堂市

娛 樂 場

娛樂場は飯坂町の西端八幡神社境内にあり明治三十七八年日露戰役に際し温泉の効顯著なりとし光榮ある第二師團傷病兵の轉地療養所となりたるの時町民舉て名譽の傷病兵を慰せんが爲め設立せしもの現今は一般浴客の娛樂場たり眺望極めて能く場内には左の遊技場の設あり

- 玉突場
- 大弓場
- 圍 碁
- 漿 棋
- 運動場

福 島 縣

飯 坂 温 泉

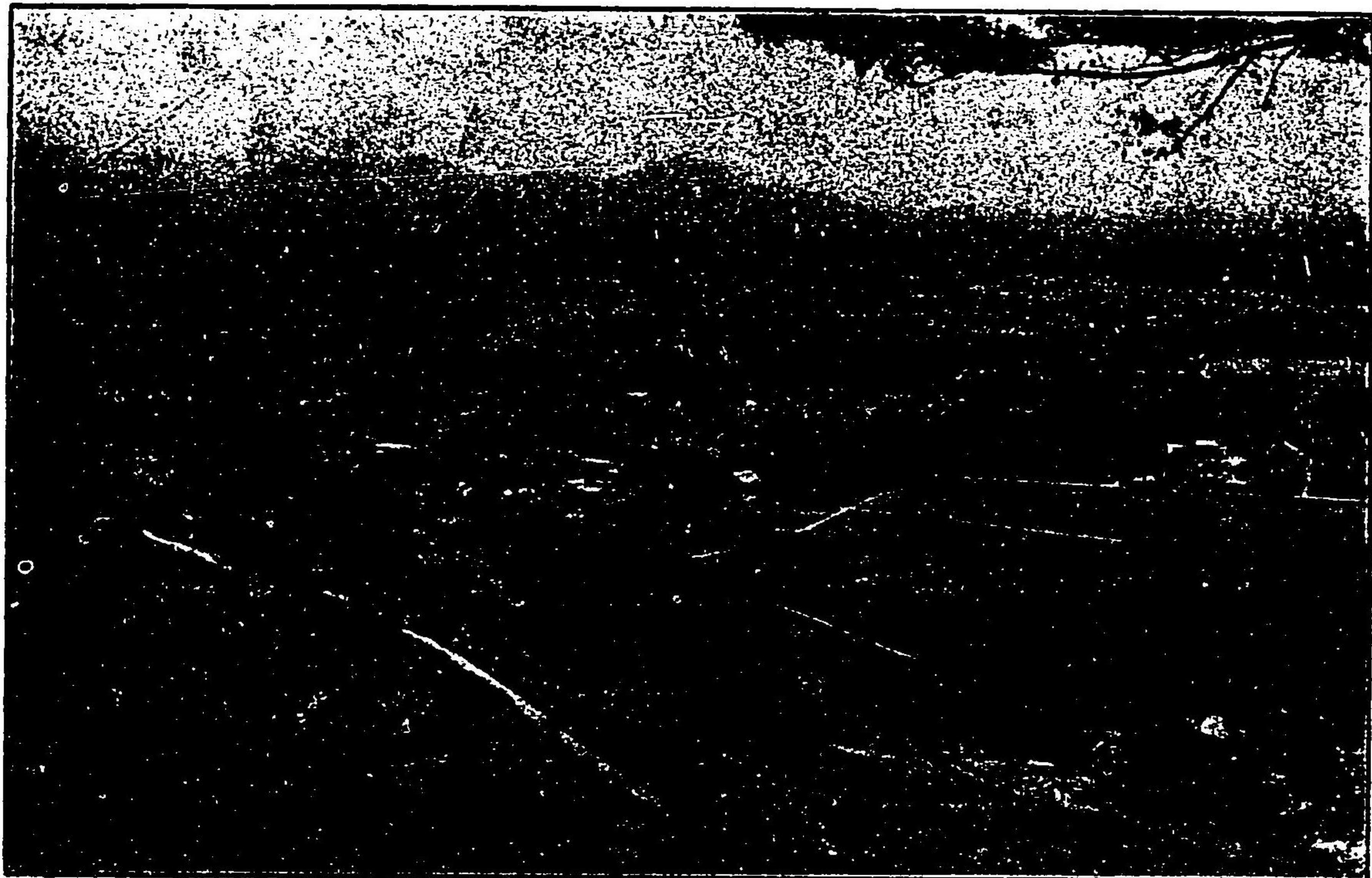

岩 代 國

▲東北唯一ノ温泉場ニシテ避暑避寒ノ好適地

▲福島驛ヨリ二里余長岡驛ヨリ十丁共ニ輕便鐵道ノ便アリ

▲長岡驛ヨリ車賃金二十五錢
福島驛ヨリ四十五錢

内 湯 温 泉 旅 館

花 水 館	(長電三)
角 榊 屋	(長電六)
赤 川 屋	(電一〇)
金 瀧	(電八)
泉 洲 閣	(電九)

本館



別館

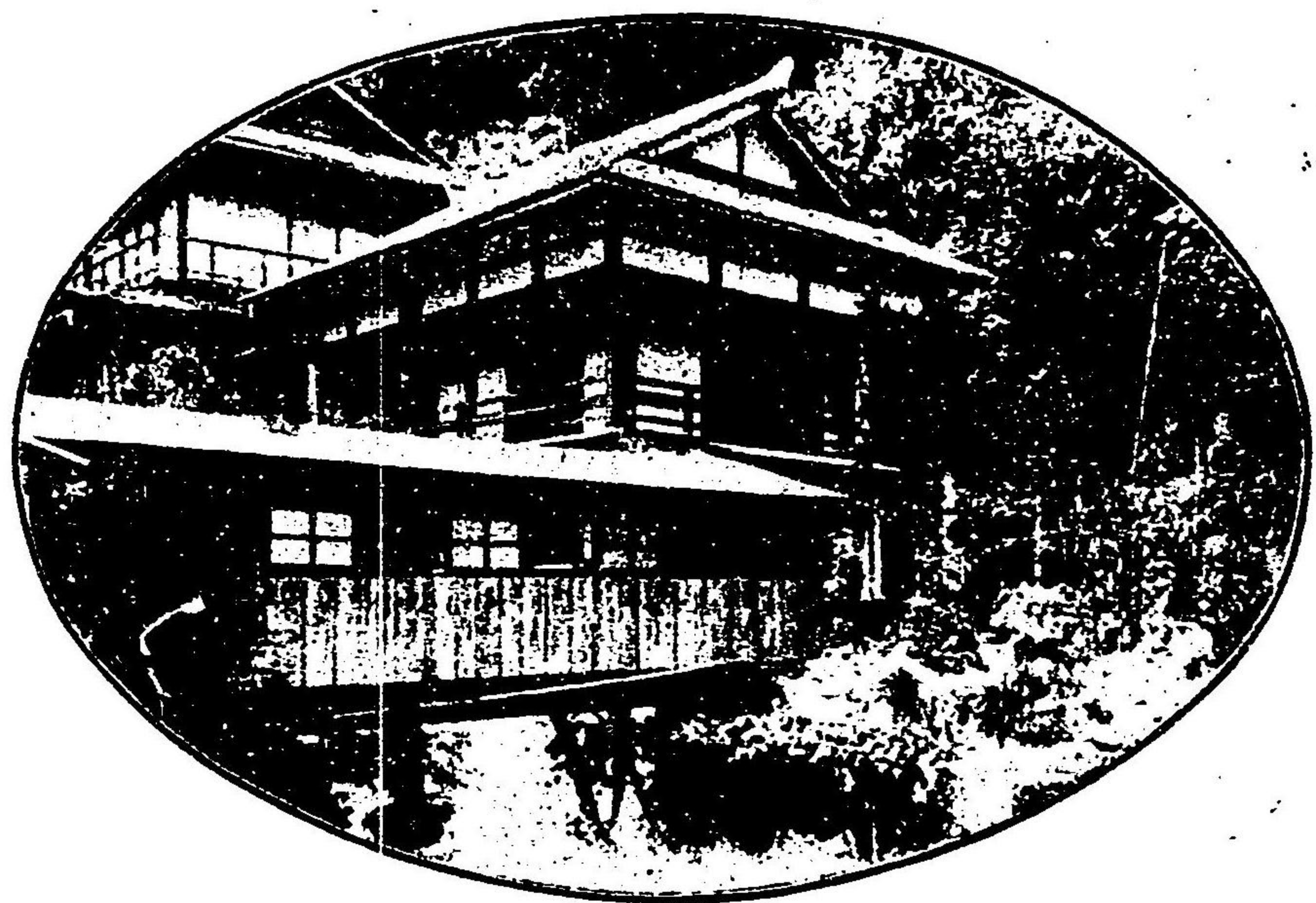

福島縣岩代飯坂
赤川温泉

内湯
旅館

赤川屋

館主 佐藤友之助

(特電一〇)

福島縣飯坂鯖湖温泉場

温泉
堀江屋
旅館

館主 堀江百藏

(電二二〇)



鯖湖温泉ハ當地方第一
ノ靈泉ニシテ飯坂ノ温
泉場トシテ天下ニ名ア
ルハ實ニ該温泉ノ効能
偉大ナルニ因ル

温泉効能

一 半身不隨病、一 痔疾
一 子宮病、一 婦人産前
後ノ諸病
一 リウマチス、胃病
呼吸器病、疝痛、
脚氣等ニ著シキ効能
アリ

穴原温泉ハ福島市ヨリ輕便鐵道ノ便アリ

穴原温泉ノ景



舊日鐵線長岡驛ヨリ壹里人カ力車ノ便アリ

伊達郡湯ノ村穴原温泉

温泉
泉屋
旅館

館主 植木得壽

羽前小野川温泉

定量分析塩類泉
 右試験の爲當所へ差出したる品は無
 色の澄にして微に鹹味を具へ殆ど中
 性の反應を呈し比重は攝氏五十五度
 に於て壹、〇〇四五を示し其每千分
 中に含有する固形物の總量は五六七
 〇分なり「効用」
 (浴用)
 慢性婦人生殖器病。腺病。慢性皮膚
 病。健麻質斯。神經痛。慢性呼吸器
 病。重病後の恢復期。
 (内用)
 慢性消化器病。慢性子宮病。貧血症
 腺病。營養不良。
 明治參拾九年拾貳月七日
 内務省
 東京衛生試験所 所長
 衛生試験所技師藥學博士
 田原良純 印
 衛生試験所技師
 瀨川林次郎 印

當温泉は米澤驛を距ること西南貳里余、道路平坦車馬の便あり、故に諸物資豊富にして些の不便なく且つ郵便局電信電話の設備ありて、交通も亦甚た便なり

南置賜郡三澤村小野川温泉

温泉 旅館 扇屋 芳賀善五郎

羽前上ノ山

温泉旅館

上ノ山十日町
 内よねや
 湯
 上ノ山停車場五丁以内

増築落成



積善館ノ全景

上州四万温泉元

温泉旅館

積善館 關善平

上州四万温泉

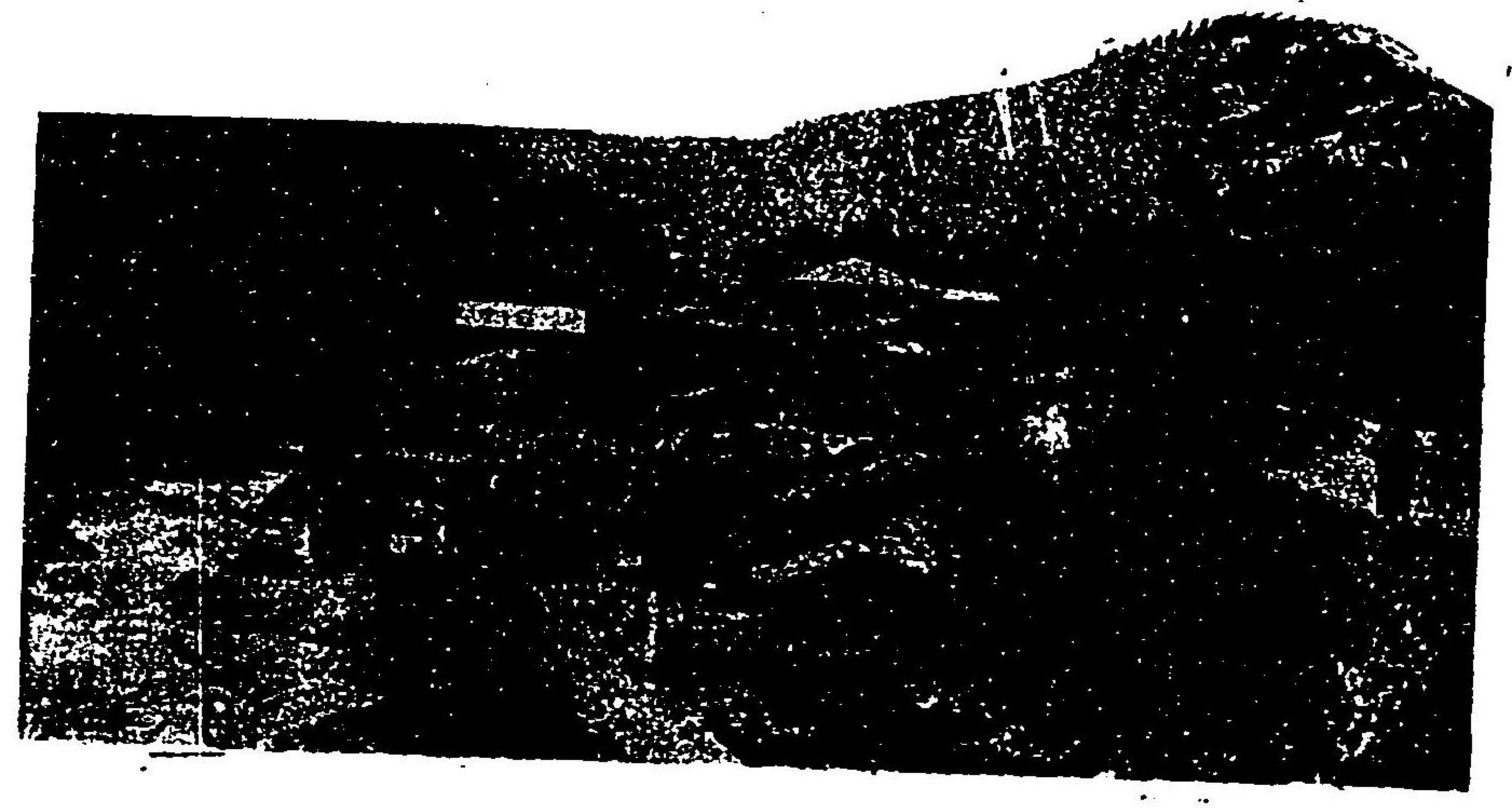

四万温泉塩之湯

鐘壽館
 猿谷倉之進

新築

○弊館ハ客室宏壯浴場豊富ニシテ御客様ノ御望ニ依リ貸切ノ便有之候
 ○弊館ハ四万川ノ清流ヲ隔テ向山ニ弊館有之運動場ノ設ケアリ終日御倦怠ノ御憂ナカラシム
 ○四万温泉ハ海拔二千五百尺ノ別天地ニシテ空氣清涼夏時ハ八十度ヲ昇ル事ナシ眞ニ避暑ノ好適地ナリ

落成

翁仙之瀧



全 景

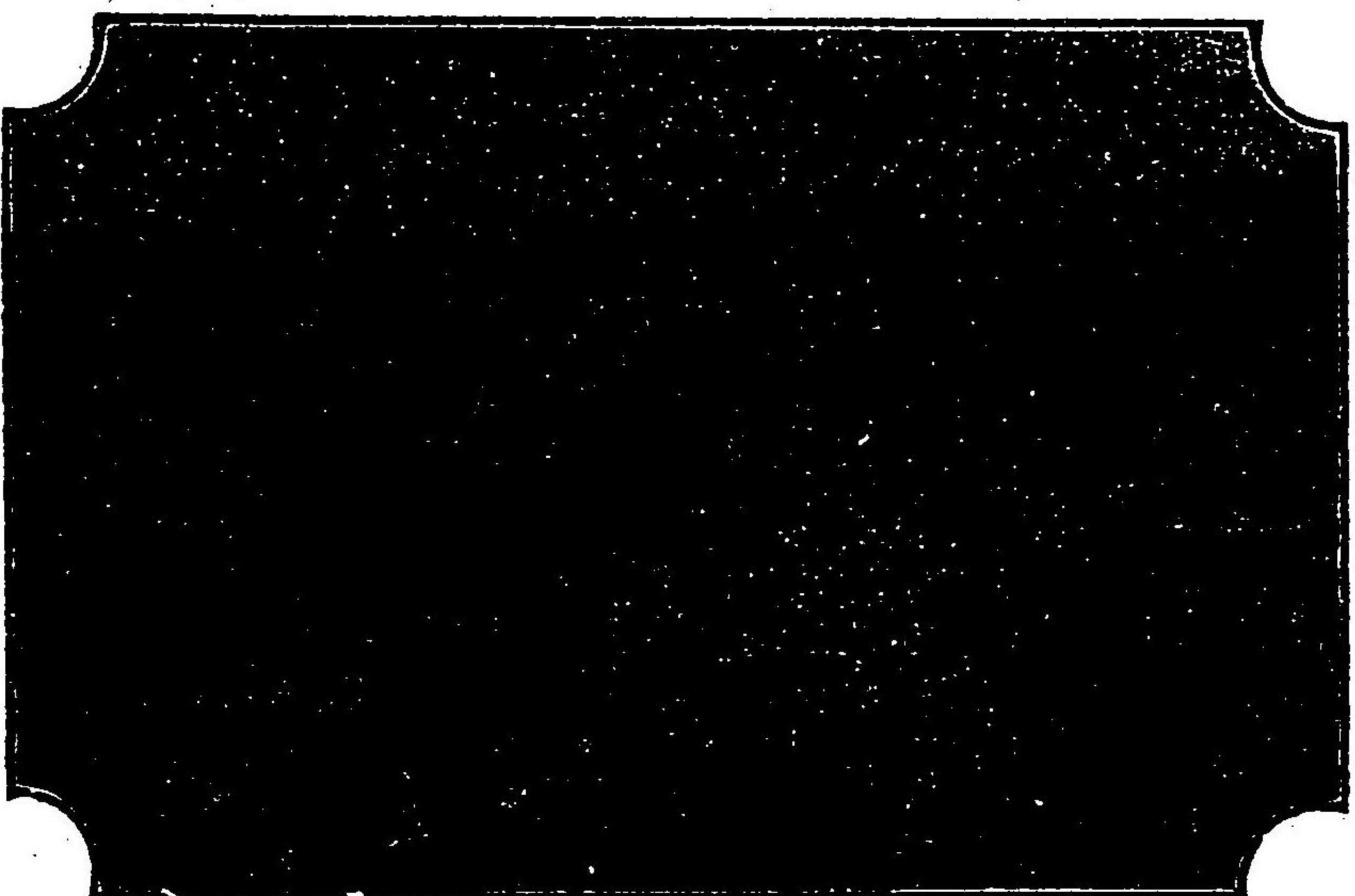

市街ノ中央ノ蒸氣出處五坪大熱湖

一上州草津温泉ハ信州淺間ノ火山脈蜿蜒東北ニ
走り其凹處ニ於テ涌出温泉ナリ

一泉質強酸泉ニシテ多量ノ硫酸ヲ含ミ溫度ハ百
四十二度ヲ保チ痼疾、經久微毒、先天遺毒ノ
性ニ特效アリ

一温泉ノ涌口ハ數ヶ所ニアリ就中大ナルヲ御汲
上ノ湯、白旗ノ湯、熱ノ湯、和志ノ湯、地藏
ノ湯、松ノ湯

一草津温泉場ハ海拔四千五百尺ノ高地ニシテ季
候清冷三伏ノ候ト雖モ亦人間ニ苦熱アルヲ知
ラズ所謂高嶽氣候ノ療養ニ適スルモノナリ

附近名所白根山、常布ノ瀧、湯ノ瀧、圍山、氷
谷、毒水

草津鑛泉場取締所

鹽原温泉案内記

一此鹽原温泉の歴史といふものは甚だ茫漠として居つて何れ老松忽に蛇となるといふやうな傳説ばかりなのだが其内にも尤も多
く人に知られて居るのは承和の頃弘法大師が此山間に杖を止められて浴みせられ始めて此温泉の効果に世に傳へられたと云ふ
一事である其他源賴朝が如何したの梶原平次が斯様したのと話は様々あるで明かになつて居る部分は塩原家忠か居をこゝにこ
してからの事で夫までは山に入るに小徑さへ殆ど無かつたのを家忠か路を開き地を拓き温泉の恩恵に浴みしやうとする者の便
を計かつた然し夫々昔の事で路と云ふた所で完全の物の出来た苦もなく人間よりも猿や貉が身に負へる傷を癒すのに浴みする
方が多かつた位何の事はない人間よりも四足のお客様が多かつたのだ夫が追々時代と共に開けて明治十七年の縣令三島浦庸
か企てた大工事岩をめ除く橋を架ける今の平垣砥のやうな道は此時出来たのである山靈若しあらば時代の變化の激烈なのに一
驚を喫して居るであらうかうなると神よりも人間か豪いかも知れない

一 大網温泉 大網は塩原の入口であつて温泉宿は一軒しかない所謂獨占事業であると同時に頗る繁昌する鑛泉は箒川の岸岩石の
間から噴出するので河原の湯石間の湯といふ二つある昔から瘡毒、中風、痔疾、淋病、疝瘕などに所能かあると云傳へられて
居る

一 福渡温泉 福渡は大網から二十町程あつて矢野箒川に沿ふたる長方形の街温泉宿も九軒あつて温泉は不動溪の西に湧くのをも不
動の湯箒川の向岸に湧くのを岩の湯北岸に湧くのを冷の湯泡の湯砥研の湯裸の湯といふ岩の湯は痲病、疝氣、痛風、脚氣、寸白、
によく冷の湯は腦病、癩痔疾によく泡の湯は淋病、疝氣、中風によく裸の湯は血の道瘡疝氣打撲傷火傷に効ありとの傳説がある
一 鹽釜温泉 鹽釜は福渡から七丁箒川に沿ふて温泉宿は小梅屋といふのが唯一軒温泉は川の兩岸とこゝろに湧く南岸の湯坂下
の湯なご云ふ古來疝氣中風淋病脚氣に効ありと傳へらる

一 門前温泉 鹽釜より數丁箒川に沿ひたる街にて温泉宿七軒温泉には官道の下より湧く白樂坊の下の湯道の東北側より湧出する
三島の湯妙雲寺の境内より噴出せる寺の湯なご云ふのがある白樂坊の湯はリウマチス胃痛肺病脚氣下の湯は産前血の道瘡

毒などに効かあると云はれて居る此門前には村役場あり日用品は大抵此處か古町で供給しつゝあるのである

一六町温泉 門前から橋一つ越せば古町であつて門前まで箒川を西にして居るけれど古町になるや箒川を東に控へて居る温泉宿

は九軒で温泉は川の兩岸から薄くの不動の湯中の湯更に北の方から噴出するのは御所の湯と云ふ此外に中山の湯角の湯朝日の湯などといふのがある傳説には不動湯は眼病血の道中の湯は胃病リウマチス脚氣子宮病朝日湯は臍貧血胃病子宮病中氣脚氣

御所の湯は貧血瘡毒などに効かあるといはれて居る此古町は鹽原第一の繁華な所なのである

一鹽の湯温泉 鹽釜から鹽澤橋を渡つて十丁谷間のやうな所が鹽の湯温泉で温泉宿は三軒鹿股川の南岸から薄くのや中の湯岩の

湯西岸から噴出するのを冷の湯といつて居る冷の湯中の湯は中風血の道癩脚氣打撲傷によく岩の湯は疝氣寸白胃病脚氣肺病リウマチス痛風に宜しいとは古來の説

一畑下温泉 畑下は鹽釜の西北四丁の所にあつて箒川の屈折する所に位し半圓形を爲して居る温泉宿は四軒で温泉には箒川の北

の河原に河原の湯西岸に畑の湯更に西の窟の中より薄くや元の湯冷の湯冷の湯と云ふた其中で元の湯は疝氣頭痛淋病滑瀉リウマチス鳩の湯は瘡毒斬傷疝氣火傷瘡の湯は中風疝氣寸白脚氣などに利くと云はれて居る

一須卷温泉 畑下から西へ八丁喜十六山の半腹にあつて温泉宿は一軒土地の子は瀧の湯と云ふ湯瀧の設けられ居るより越つた名

であつて頭痛眩暈痰咳寸白などに効顯著しとの事

一新湯温泉 新湯は古町から更に三里の西南温泉宿は八軒あるが人煙尤も稀なる所温泉は硫黄山の麓に薄くを湯中湯山腹に薄くを湯浴湯と云ふ効能は疝氣脚氣寸白金瘡淋病などである

一古湯本温泉 古湯本は新湯から又三十丁山を越した所昔は人戸八十有餘と數へられた位であつたのだが萬冷の大地震に温泉の

口多く塞かり爲に今日の衰微を來したのであるそれでも温泉宿は八軒あるので温泉には梶原の湯と云ふのがあつた其昔源賴朝が那須野に狩した折梶原景時がこゝに浴したとは古老かはなし

鹽原七瀧

- 一龍化瀧 一雷霆瀧 一霹靂瀧 一咆孝瀧 一雄飛瀧 一洗心瀧 一瀉雪瀧

鹽原奇巖怪石

- 一天狗岩 一野立石 一幕石 一不動岩 一船岩 一五色岩 一材木岩

古跡墳墓

- 一古跡 一源三窟 一鹽原家忠の城趾 一城山 一仙人岩 一左鞞 一小太郎ヶ淵 一普門ヶ淵
- 一墳墓 一高尾の碑 一妙雲尼の墓 一小山刑部の墓

鹽原七不思議

- 一送杉、一夜竹、冬の蓼、夫婦鳥、精進川、片葉の芦、冬の桃

交通ト物價

- 一西那須野驛より鹽原温泉中央地迄五里余丁日に數回の馬車往復し此賃金五拾錢人力車賃金八十錢
- 一旅籠料 特別甲金參圓 甲金貳圓 乙金壹圓五十錢 丙金壹圓 丁金八十錢
- 一中食料 特別甲金壹圓五十錢 甲金壹圓 乙金八十錢 丙金五十錢 丁金參拾錢
- 一席料 甲金五十錢 乙金參拾錢 丙金貳拾錢 丁(入込一日御一名)金拾錢
- 一湯錢 一日一人金參錢 一絹布夜具一組一夜自金五十錢至壹圓
- 一木綿夜具一組一夜 甲金貳拾五錢 乙金貳拾錢 丙金拾五錢
- 一蒲團 一枚一夜 甲金八錢 乙金六錢 丙金四錢 丁金貳錢五厘
- 一寢卷 一枚一日 金五錢 一浴衣一枚一日金貳錢 一草履一足拾貳錢

効能

- 慢性癩麻質斯 婦人生殖器病 慢性胃加答兒 貧血 腺病 慢性皮膚病 肝臟病 胃擴張症
- 子宮腫張 痛風 慢性腹加答兒 氣管支加答兒 慢性子宮炎 下腸充血 尿道膀胱 肝充血
- 肺炎 骨系諸病 水腫病 皮膚病 創傷 神經機充感請二枚 濕疹 肋膜與

木 館

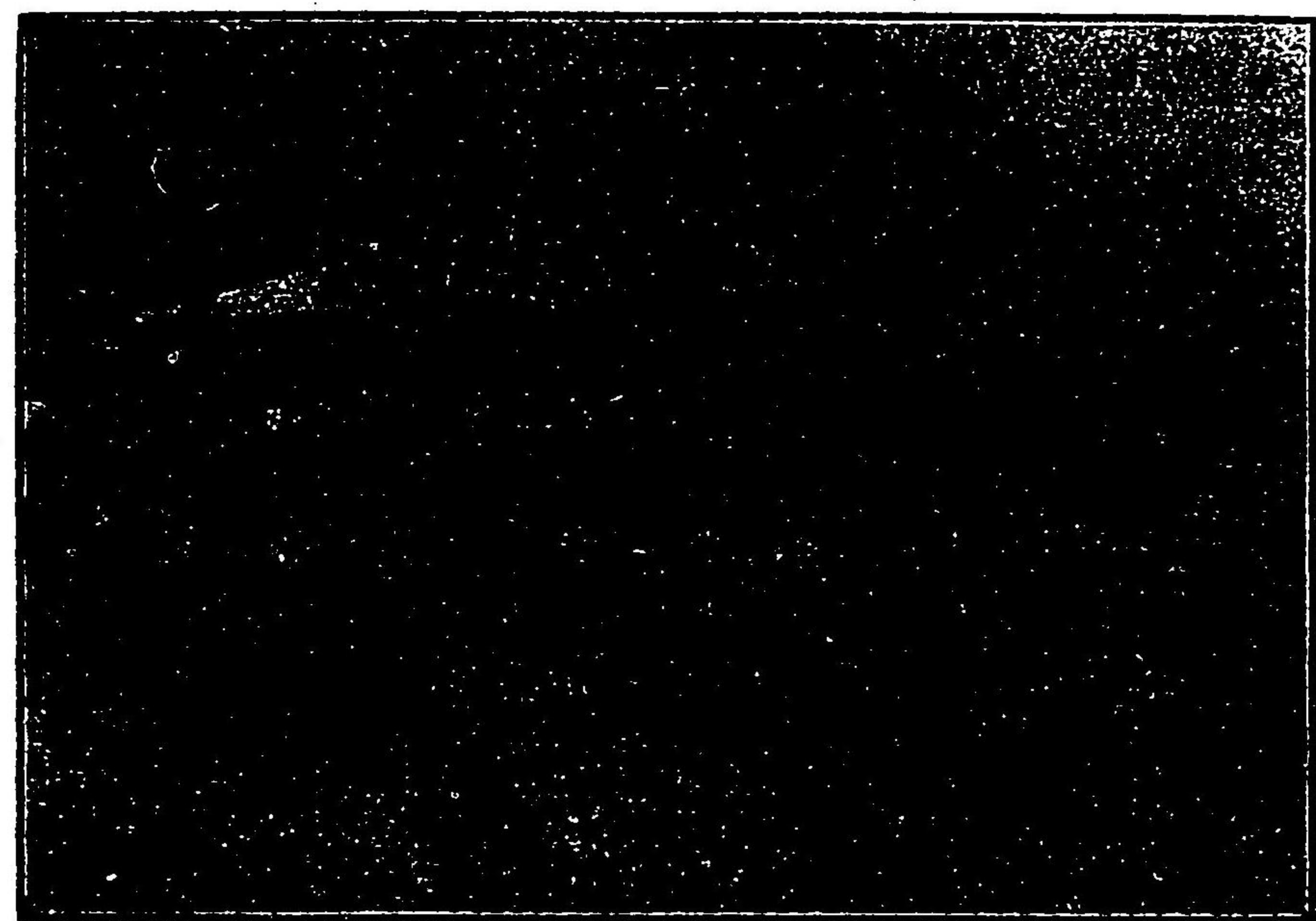

新築落成

温泉旅館



野州塩原温泉福渡

満壽屋號

白井吉右衛門

(特設電話鹽原一番
電信号マスキチ)

別 館

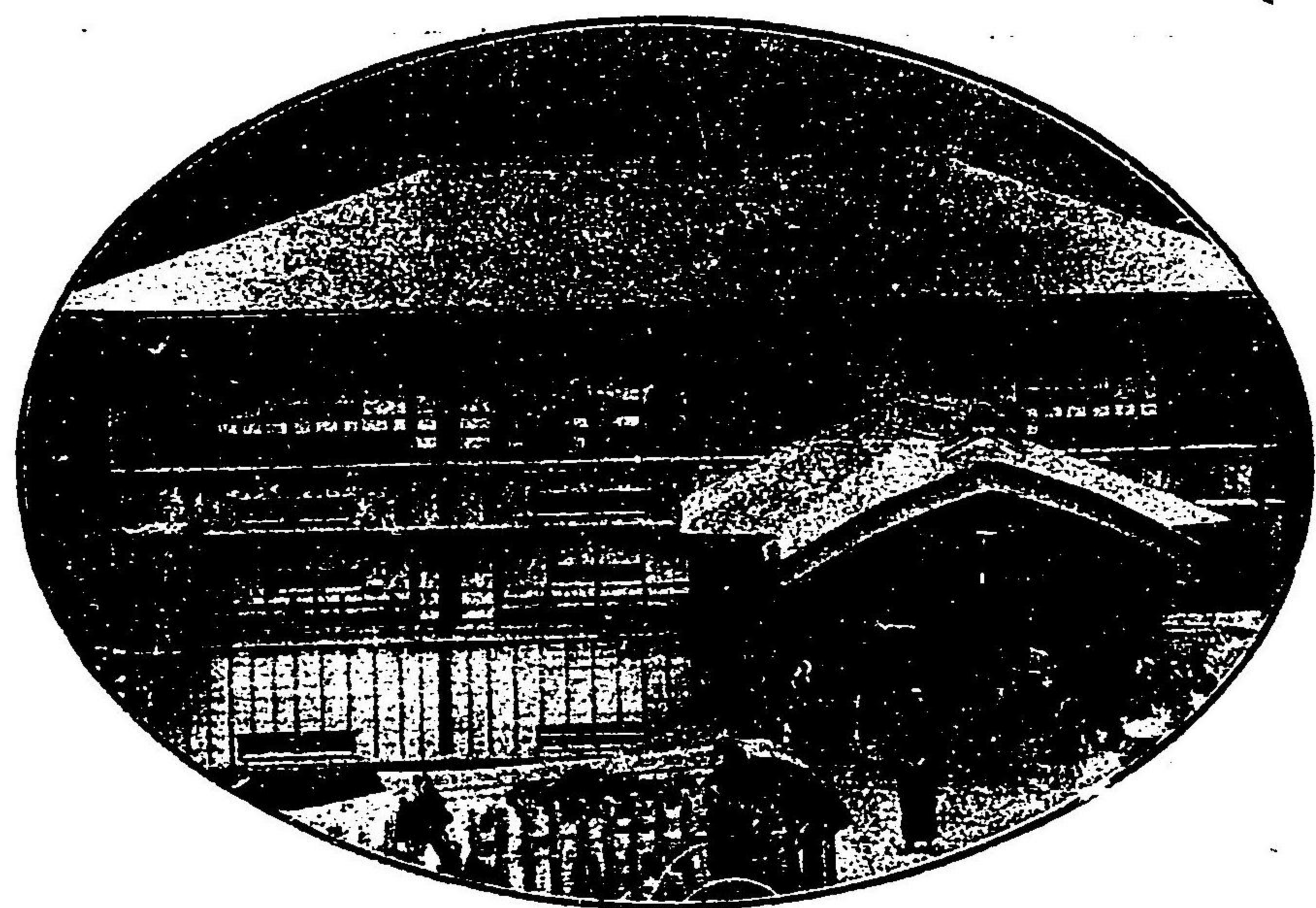

新築落成

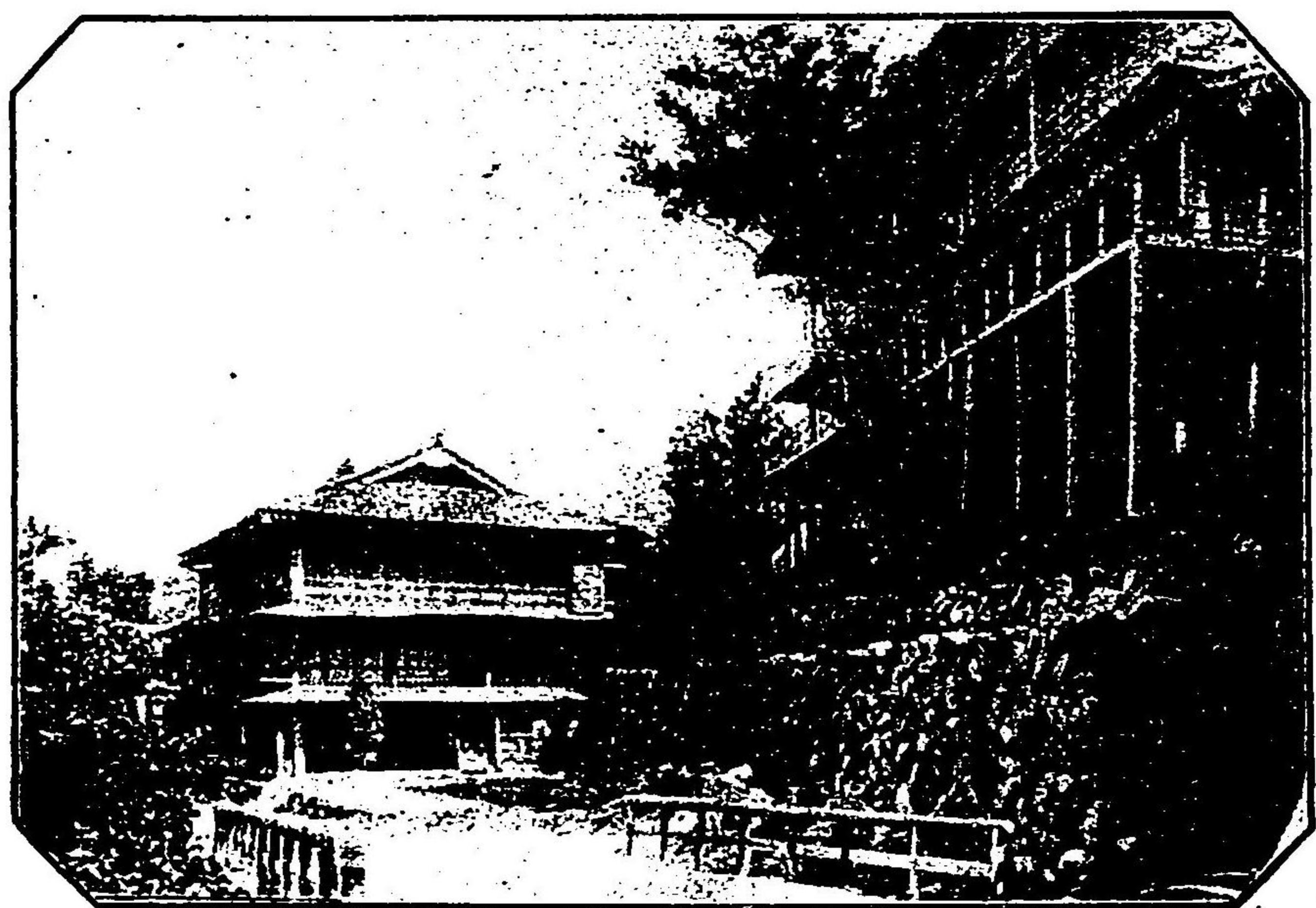

一塩原ノ中央ニ位シ探奇訪勝ニ尤モ好都合ナリ
一高尾塚ヘ二丁餘妙雲寺ニ隣ス

野州塩原温泉場

號宮田屋

内湯
旅館

白樂湯前

深尾七三郎

(電塩原一〇)

内湯ノ効能胃腸病リウマチス病ニ効顯アリ

△望テ館別テ經テ川箒

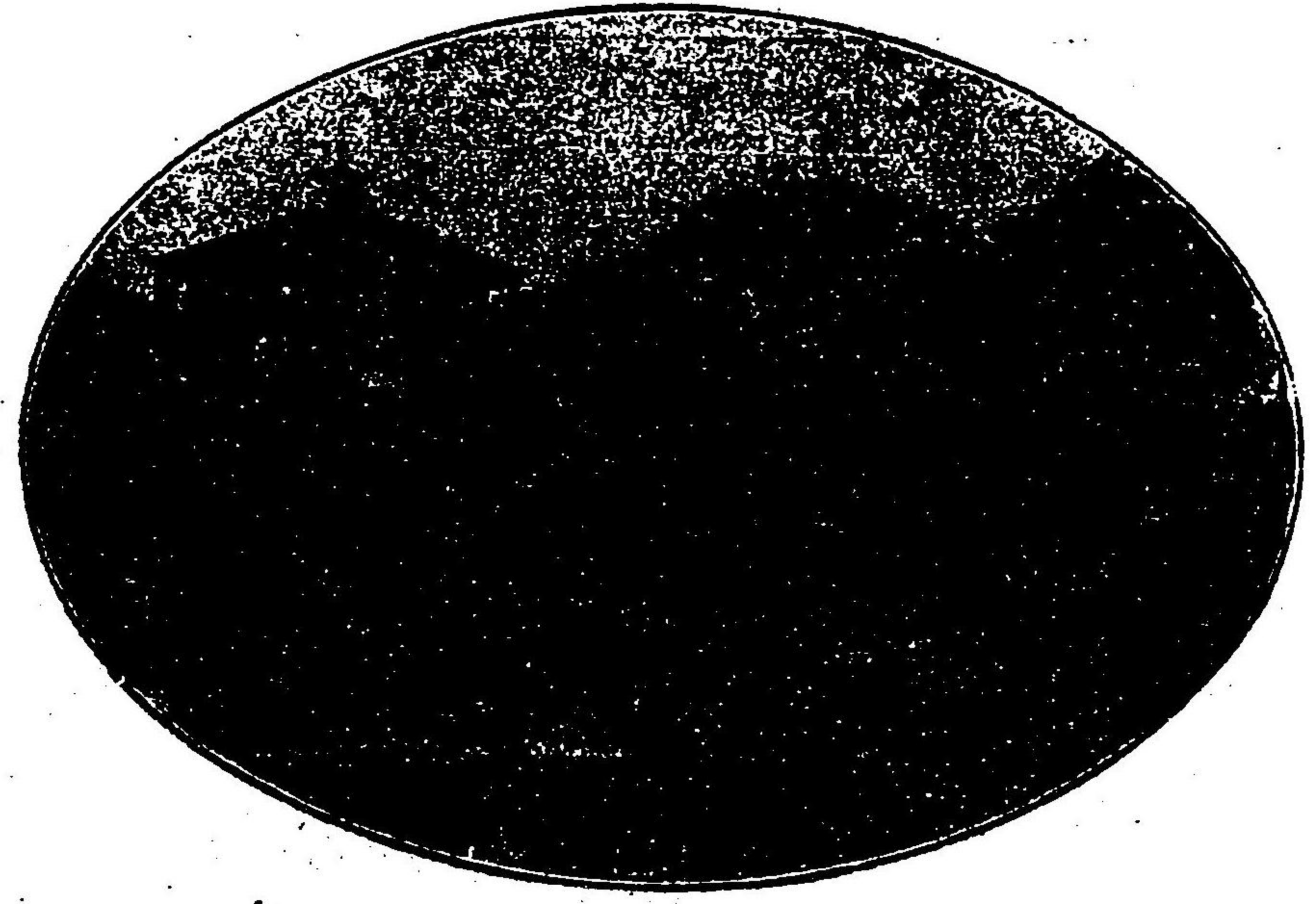

館 木

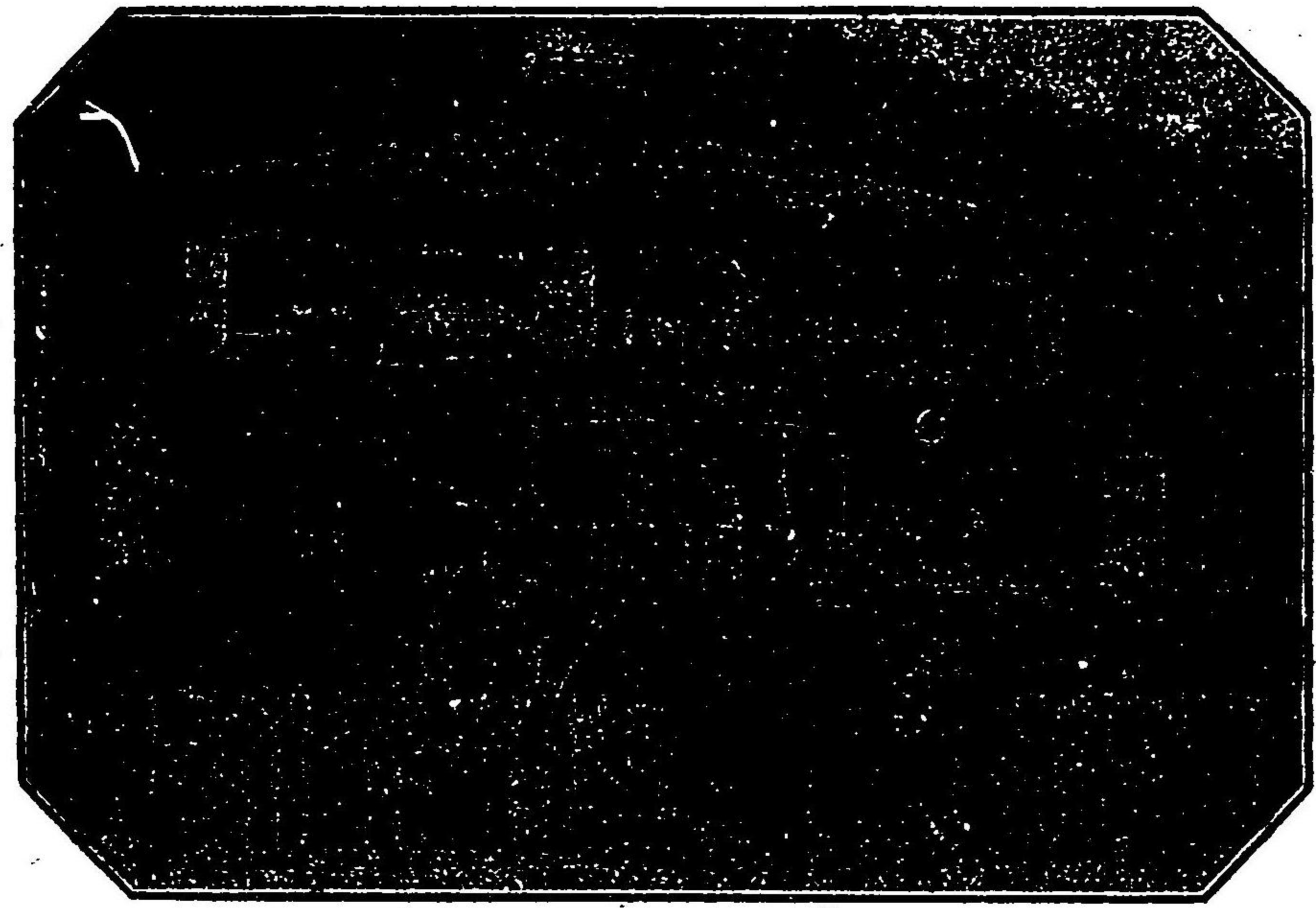

館 旅

野州塩原温泉

福 渡

松 風 樓

松屋旅館

館主 田代 茂一

(電話 鹽原三)

▲本館別館共内湯ノ設ケアリ
▲御入湯ハ晝夜共御隨煮便利ニ候

店 本

館 別

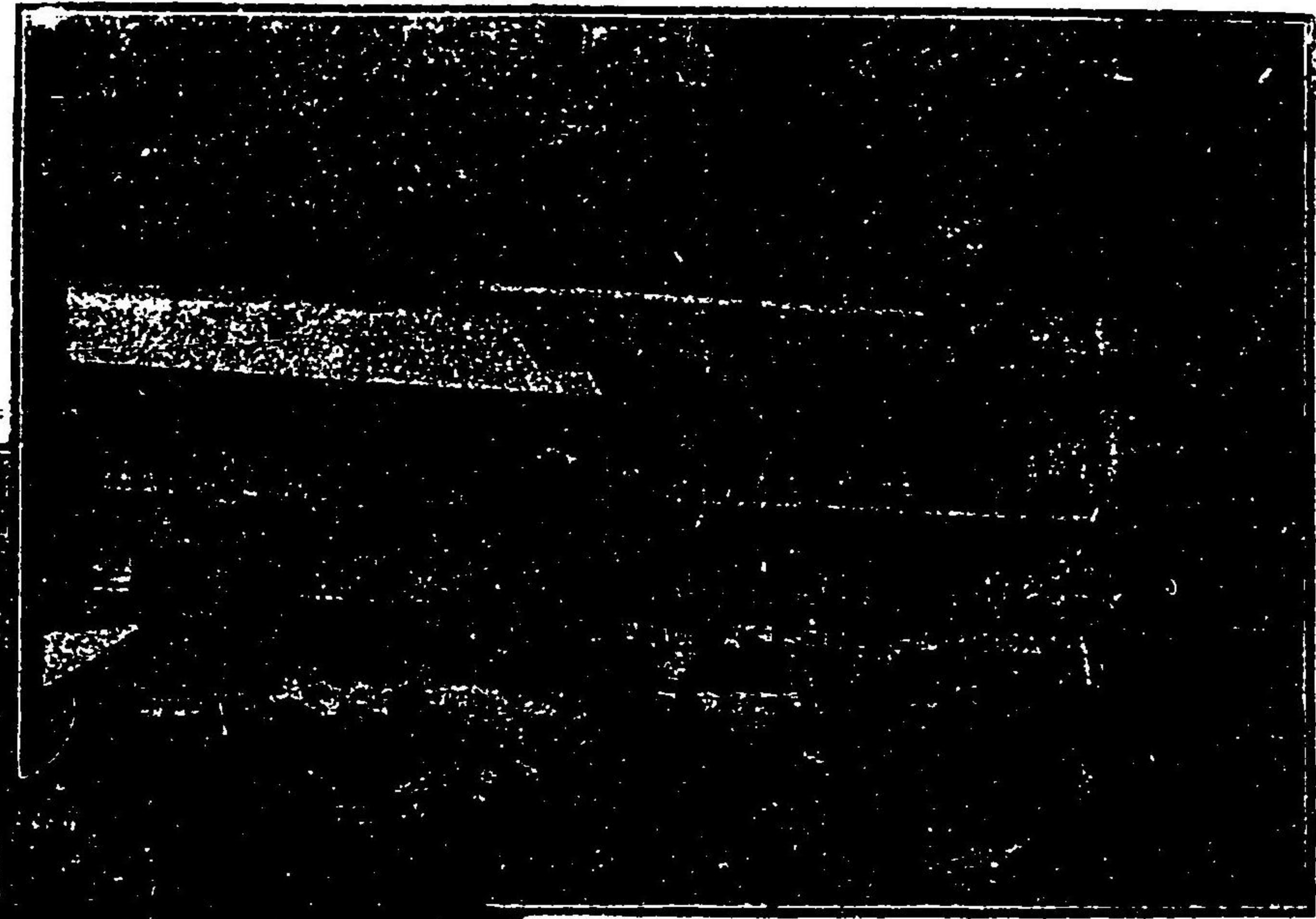
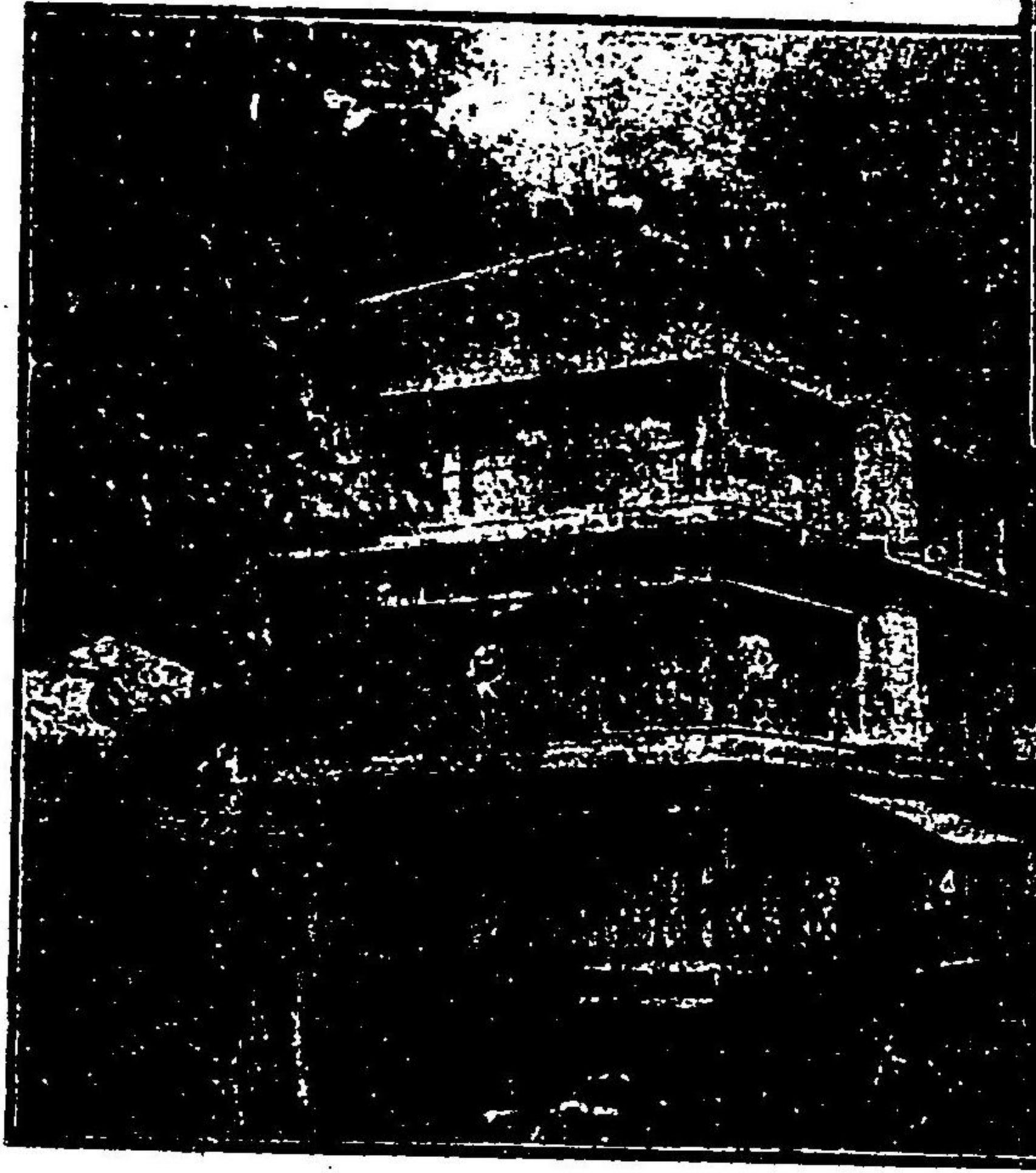

野州塩原塩之湯温泉

旅館 玉屋 君 嶋 淺 吉

電話 七 番

弊館ハ三層樓敷棟共鹿ノ股川ノ清流ニ臨ミ殊ニ
新築ノ別館當地第一位ヲ占ム何レモ幽邃閑雅清
潔ニシテ春ノ野州躑躅秋ノ紅葉等四季ノ眺望絶
佳尙有名ナル諸瀧布ニ近シ季候ハ盛夏ト雖モ八
十度ヲ超エズ尙嚴寒三十度ヲ降ラズ故ニ避暑ニ
限ラズ春秋四季共ニ可ナリ温泉ハ塩類泉ニシテ
諸病ニ特效アリ御取扱ハ懇切丁寧御料理ハ新鮮
ヲ選ミ宿泊料ハ廉價ヲ旨トシ努メテ御來客ノ御
満足御便利ヲ計ラン爲メ諸般ノ設備ニ大改良ヲ
加ヘ百事注意致シ營業仕候間何卒御來駕アラン
事ヲ

温泉旅館

野州塩原温泉
 福磯
 磯屋兼
 吉
 (番九電)

塩原温泉案内所

野州西那須野

停車場前右角

川島屋旅館

館主 川島安右衛門
 (電五番)

新築落成 (内湯ノ設備アリ)

福島縣高湯温泉

全 景



高湯温泉旅館同一

○高湯温泉は内務省衛生局川原博士の分析上其効能に於て東北第一等の温泉たる可き多大の褒辭を受けたり
 ○高湯温泉は獨り博士の褒辭而已ならず實際の療病試浴者として其効能顯著なる神と崇め佛と尊ばしめ居れり
 ○高湯温泉は地勢高燥山水秀靈にして幽邃なる仙郷四期の眺望に富み療養地として縣下優等の地たり
 ○高湯温泉は清涼なる地にして夏季蚊軍の苦なく避暑地としては最好適地たり其酷暑の候に至るも華氏八十度を超るは稀なり
 ○高湯温泉旅館は他の温泉宿屋と異り想ふに名醫の治す可らざる慢性の病者を治する者なれば自ら一の醫院として任じ衛生上の注意は勿論永く滞在の必要上之も經濟に傾意し客人をして自炊又は伺ひと稱し一々客人の注文に依りて調理し冗費を省き勉めて廉價にして單に療病に重きを置けり
 ○高湯温泉旅館は慢性の病者を収容する病院に等しき温泉宿なるを以て暖昧なる報酬たる茶代並に下男下女の祝儀の如きは斷然之を謝絶す
 ○福島市より四里奥羽南線庭坂驛より僅に貳里車馬の便あり此賃金五十錢

醫治効能

一慢性皮膚病 慢性俱麻質斯 痛風 腺病 肝臟病
 慢性婦人生殖器病 經久梅毒 楊梅毒痔 瘰癧 五疳
 疝癪 頭痛 沖渴打 湯膨 胎毒 脫疽 液臭腎臟病
 崩漏帶下 鏽毒 逆上暈倒 虎列刺 赤痢 流行傳染
 鉛及水銀中毒性 微菌病 疥癬 胃病 撲 挫折寸白
 風濕 狂犬毒 凍瘡 火膨 禿頭 尸瘡 張囊風 溜
 飲 漆瘡 脫肛病ノ未終ニ特效アリ不動ノ瀧全景

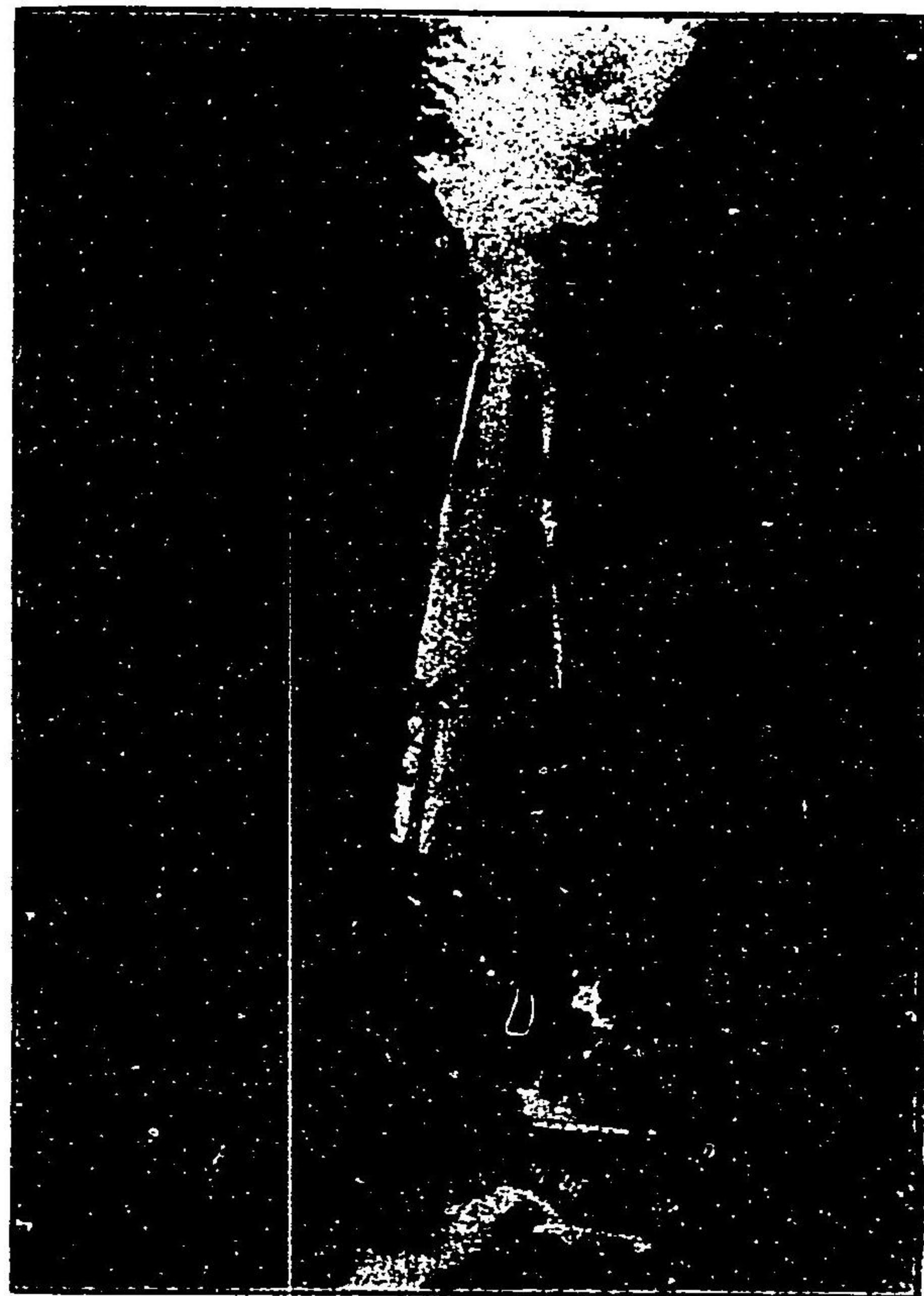

不動ノ瀧

羽前赤湯溫泉泉

(用内) (用 浴)

主治効能

- 一 腺病
- 一 慢性呼吸器病
- 一 貧血症
- 一 神經痛
- 一 慢性皮膚病
- 一 慢性婦人生殖器病
- 一 癩麻質斯
- 一 慢性子宮病
- 一 營養不良
- 一 重病後ノ恢復期
- 一 慢性消化器病
- 一 腺病

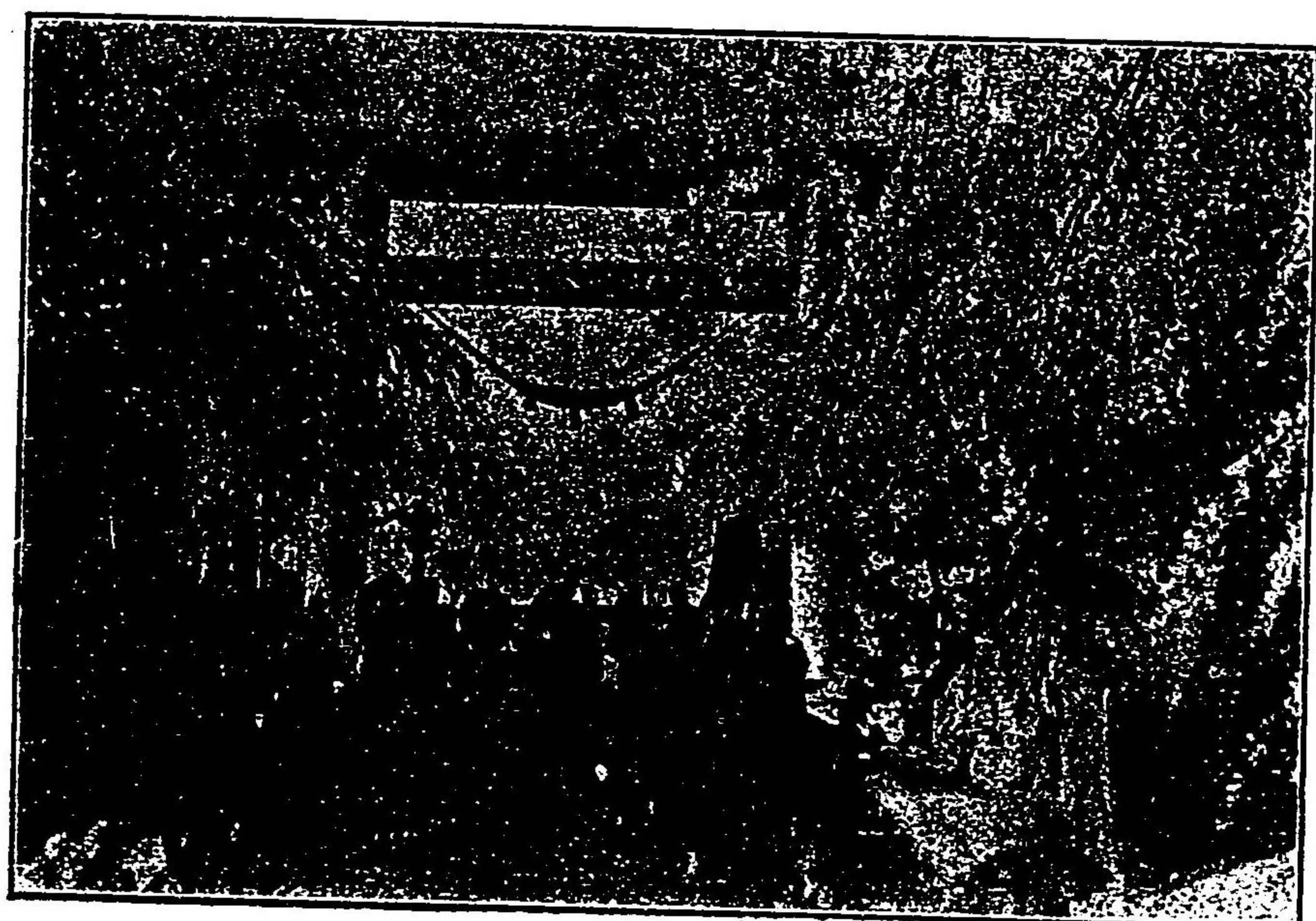

赤湯八幡神社大鳥居ノ景

溫泉

旅館

堺屋旅館

丹泉ホテル

丸森與五右衛門

丹波屋

石岡與市

港 石屋

石岡要藏

赤湯名所白瀧湖

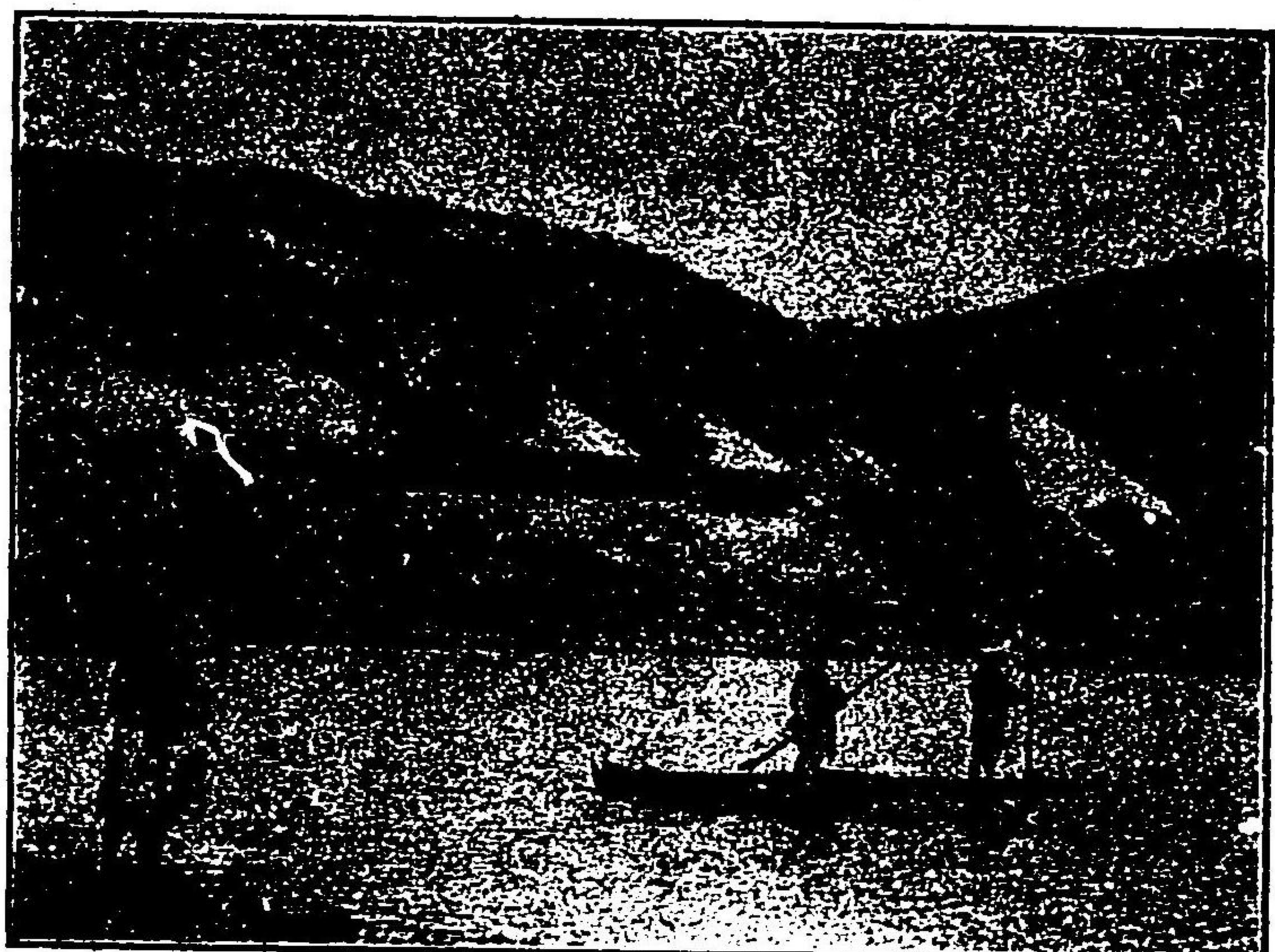

相州箱根

小涌谷溫泉

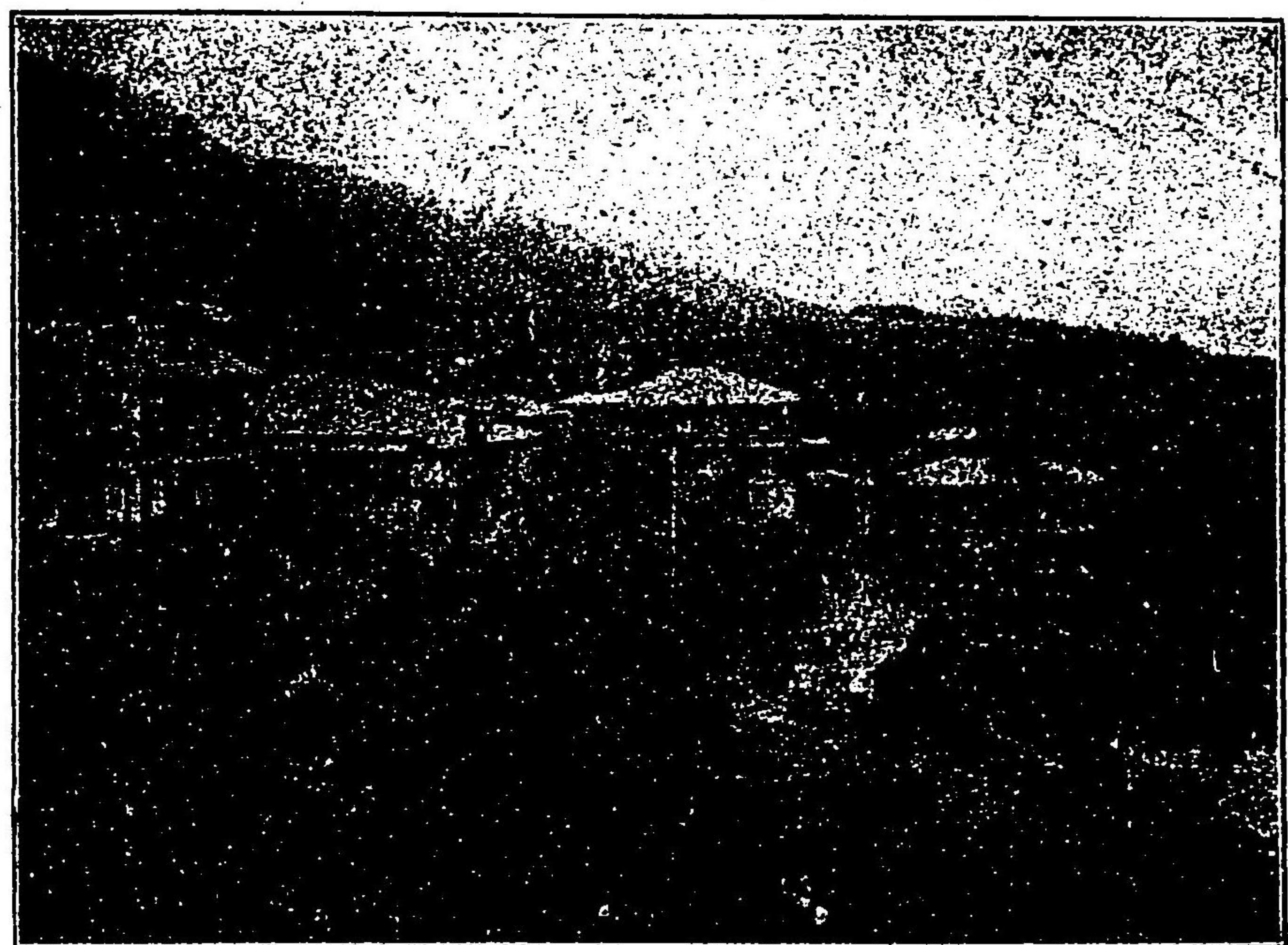

三河屋ホテル

(電話宮ノ下五番)

箱根溫泉涌出各所

- 一 湯本溫泉
- 一 宮ノ下溫泉
- 一 底倉溫泉
- 一 小涌谷溫泉
- 一 湯花澤溫泉
- 一 仙石原溫泉
- 一 塔ノ澤溫泉
- 一 堂ヶ嶋溫泉
- 一 木賀溫泉
- 一 芦ノ湯溫泉
- 一 姥子溫泉
- 一 強羅溫泉

箱根名所

- 一 元箱根村
- 一 箱根神社
- 一 風穴
- 一 箱根神社
- 一 大涌谷
- 一 乙女峠
- 一 曾我兄弟墳墓
- 一 精進ヶ池
- 一 芦ノ湖
- 一 名大地獄
- 一 一道了山



神奈川縣箱根塔ノ澤
 溫泉旅館 神代閣元湯
 鈴木

(電話湯本三番)

浴場



相州箱根
 塔ノ澤溫泉

玉泉樓

新玉の湯

長谷川夕キ

(電話湯本五番)

別館ニハ球戲場運動場ノ設アリ

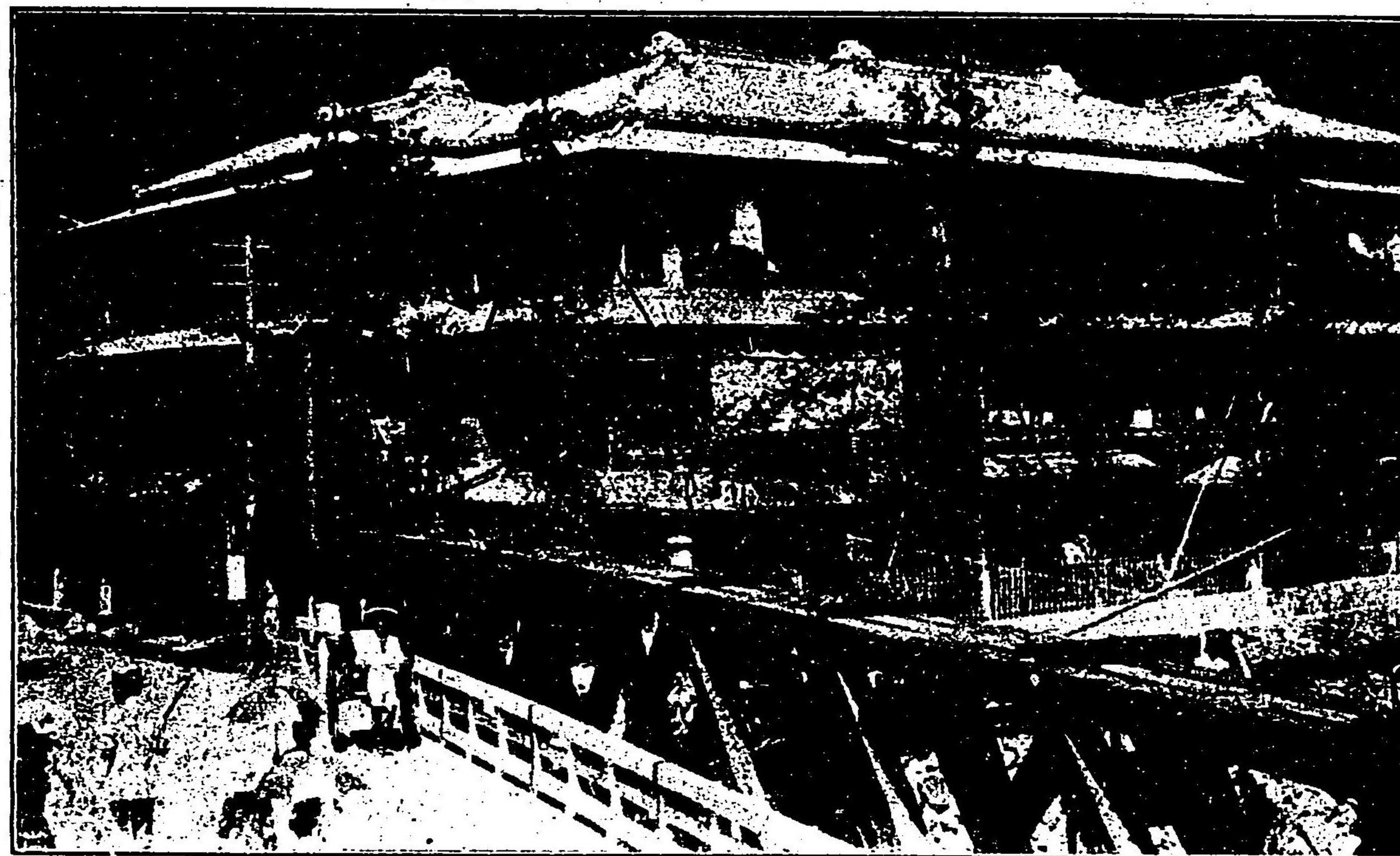

弊館ハ樓前直下拾餘丈ノ飛瀑二條アリテ眺
 望佳絶ナリ且夏時ハ清涼ニシテ暑ノ來ルヲ

知ラズ冬季ハ大湯ヲ迎ヘテ寒ヲ寛ヘズ

相州箱根塔ノ澤
 開泉館 新築
 湯の成落

(電話湯本八番)



弊樓ハ客室宏壯浴場豊富ニシテ
 御客様ノ御望ミニ依リ御貸切ノ
 便有之候
 且別館ニハ球戲場山上ニハ運動
 所ノ設ケアリテ終日御倦退ノ御
 憂ナカラシム

相州箱根塔ノ澤
 洗心樓 玉ノ湯
 電話湯本四番

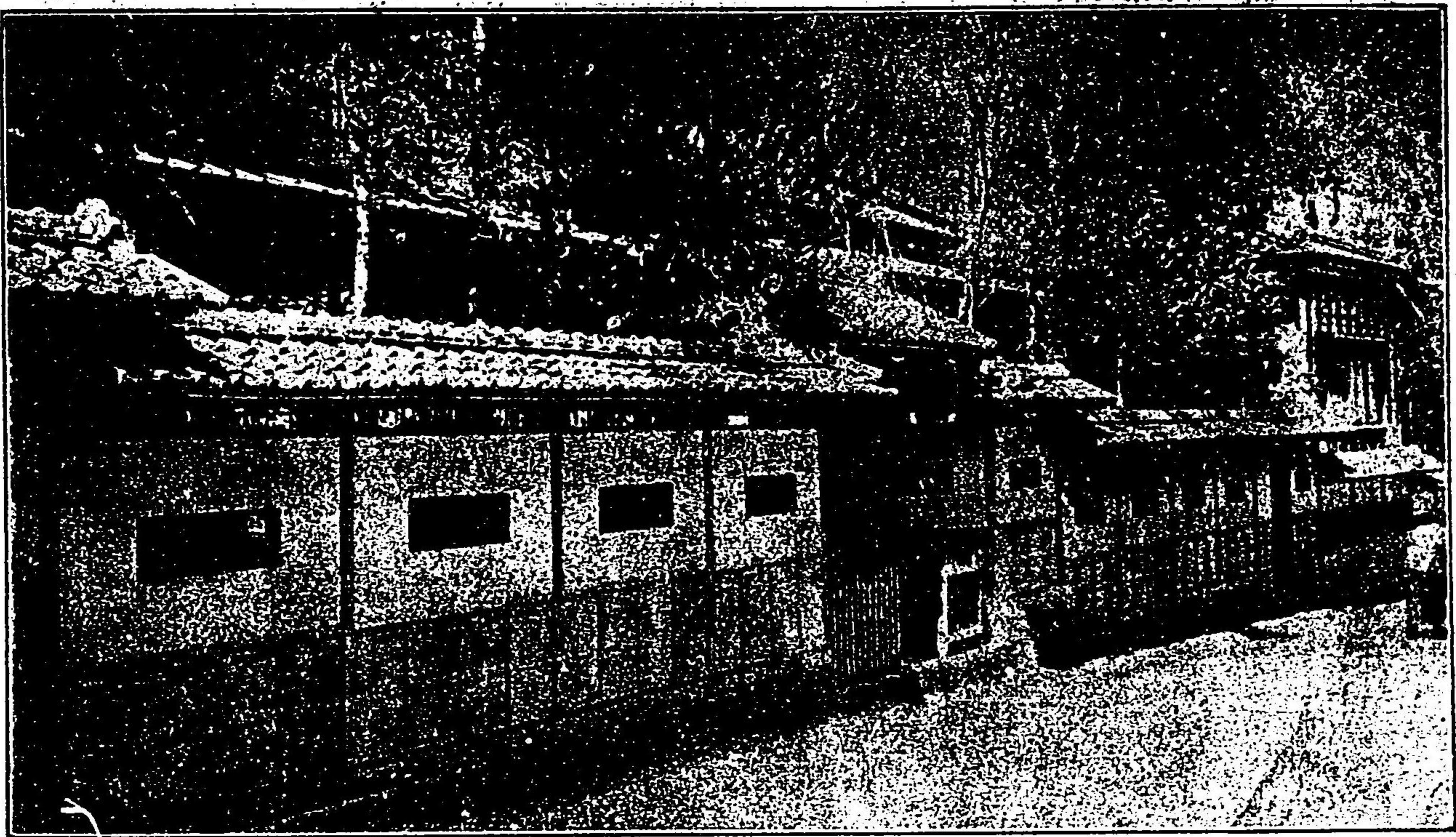

一弊樓ハ早川ノ清流ヲ經タテ、松尾山ノ眺望絶佳亦格別ニシテ實ニ箱根ノ風景眼中ニ集中スルノ感アリ夏時ハ涼シテ冬季ハ大湯ヲ迎ヘテ寒ヲ寛ヘス避暑避寒ノ好適地ニ候

一弊樓ノ浴場ハ浴場地下ヨリ涌出テ、常ニ浴場内ヲ洗滌シアルヲ以テ清潔ハ他ニ見サル弊館ノ特色ニ候

一弊樓客室ハ七十余間ニシテ御客様何時御出テアルモ差支無ク御叮嚀ニ御取扱可申候

相州箱根塔ノ澤温泉

福住樓

電話湯本六番

●當館ニハ百人以上ノ宴會席ニ遮スル廣間アリ設備完全致居候

●當館ハ葺山ノ御案内其他萬端引受御山遊入用品等安價ニ調進致スヘク候

本館



▲當館ハ山河ノ景勝ニ富ミ有馬温泉行浴客諸彦ノ御休憩ニハ至極便利ナリ

鐵道院指定旅館

阪鶴線三田驛前

御料理
旅館 **有馬館**

館主 福島茂十郎

(電話二四番)

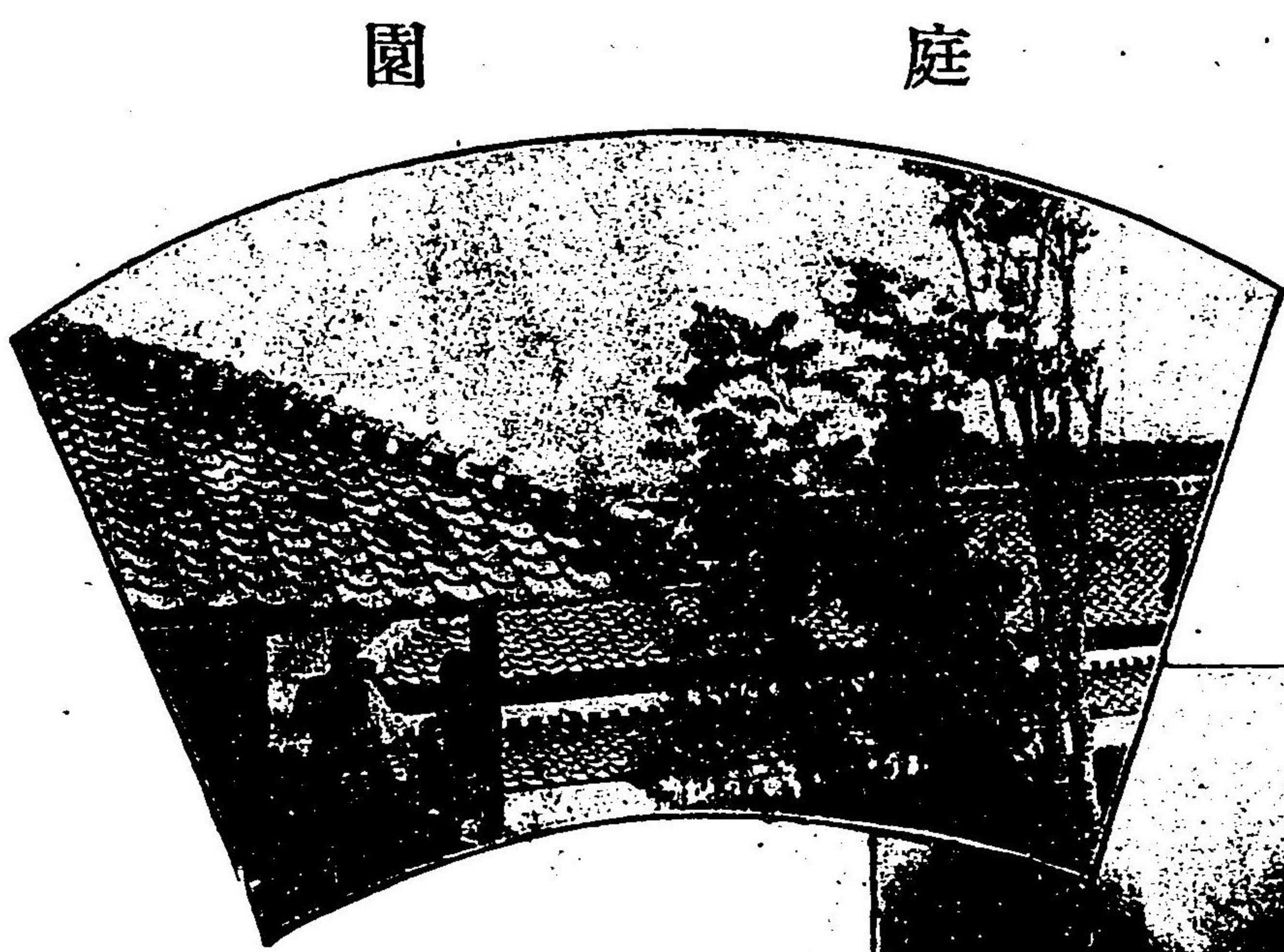

園庭

立關

攝州有馬郡三田町

御料理
旅館 **欣華樓**

(電話一一番)

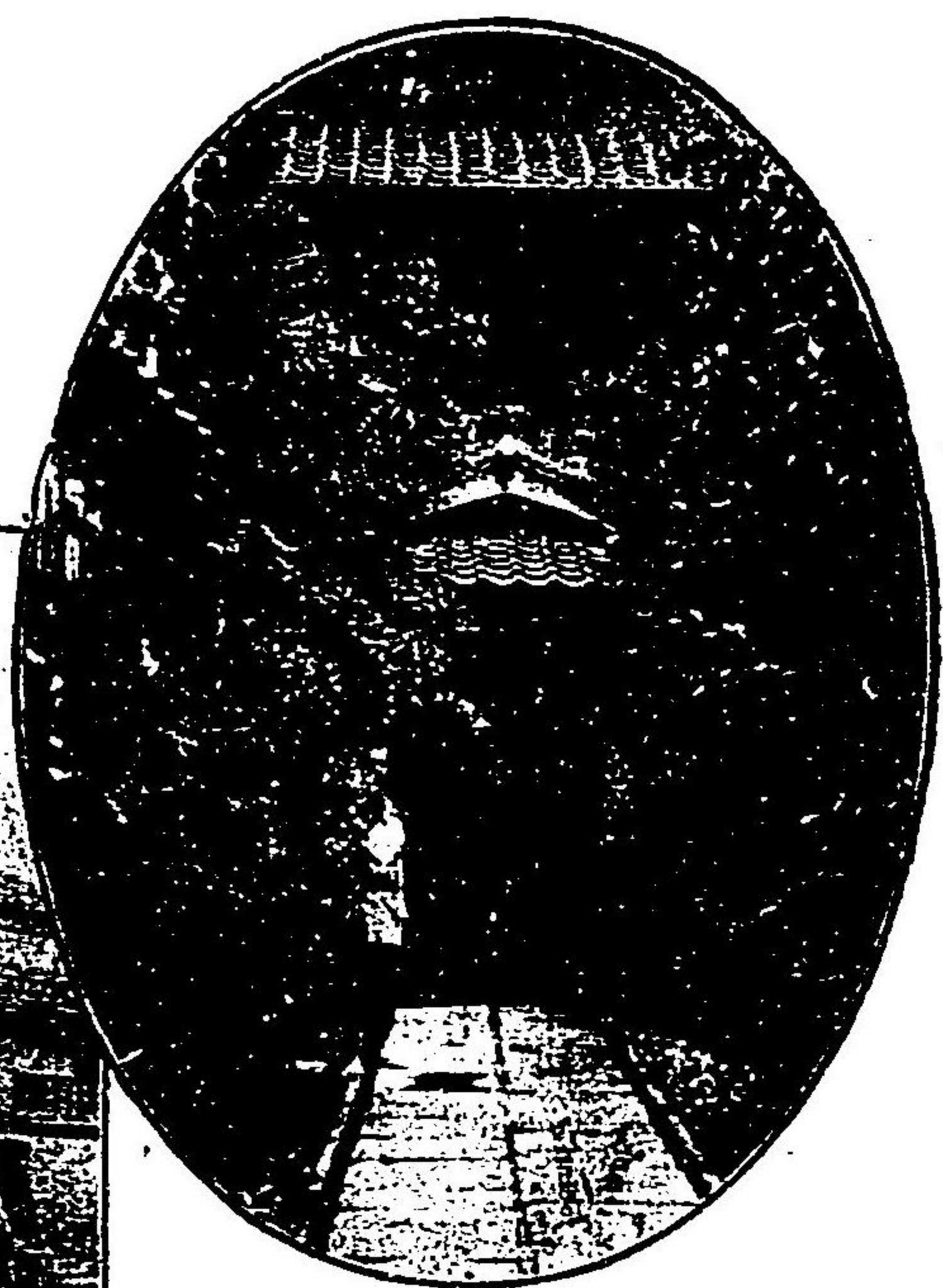

本館

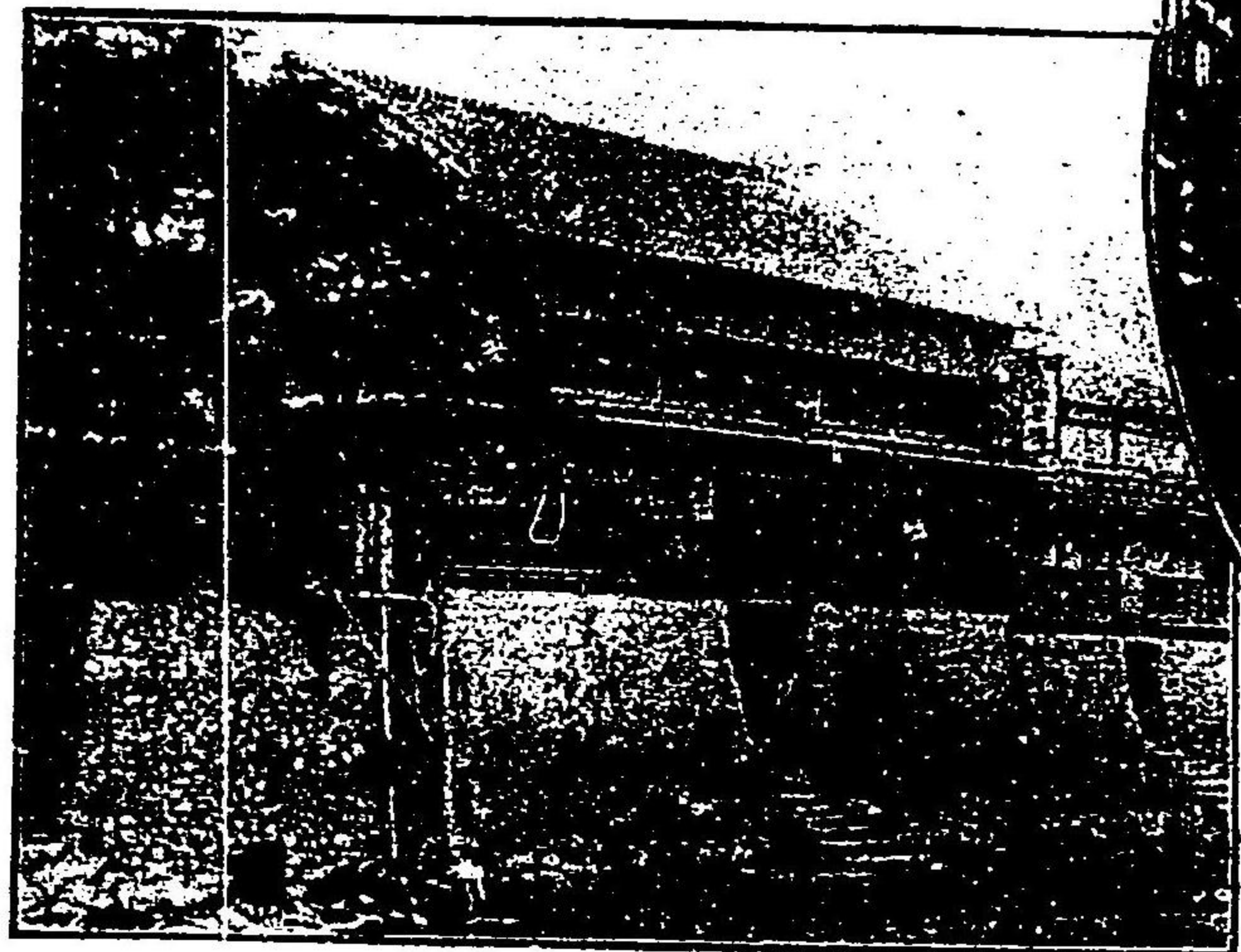

SAOKO. HOTEL
KOFU

館 旅 幸 渡 佐

- 一本館ハ新築三層
樓ニシテ市中央
ニ位シ市中最モ
便利ノ所ナリ
- 一本館ハ重シ清潔
美ニシテ間毎ニ
電燈鈴ノ設置ア
リ
- 一本館ハ甲府停車
場前ニ支店ヲ設
ケ旅客諸君ノ便
益ヲ圖リ本支店
間ニ私設電話ノ
設備アリ
- 一本館ハ支店前ヨ
リ本店前ニ鐵道
馬車ノ交通アリ
- 一御嶽へハ本館ヨ
リ四里
- 一御遊觀並ニ御遊
獵者諸君ノ便ヲ
圖リ駕籠人夫及
案内者ノ設備ア
リ

支店

甲府停車場前
電話五十三番

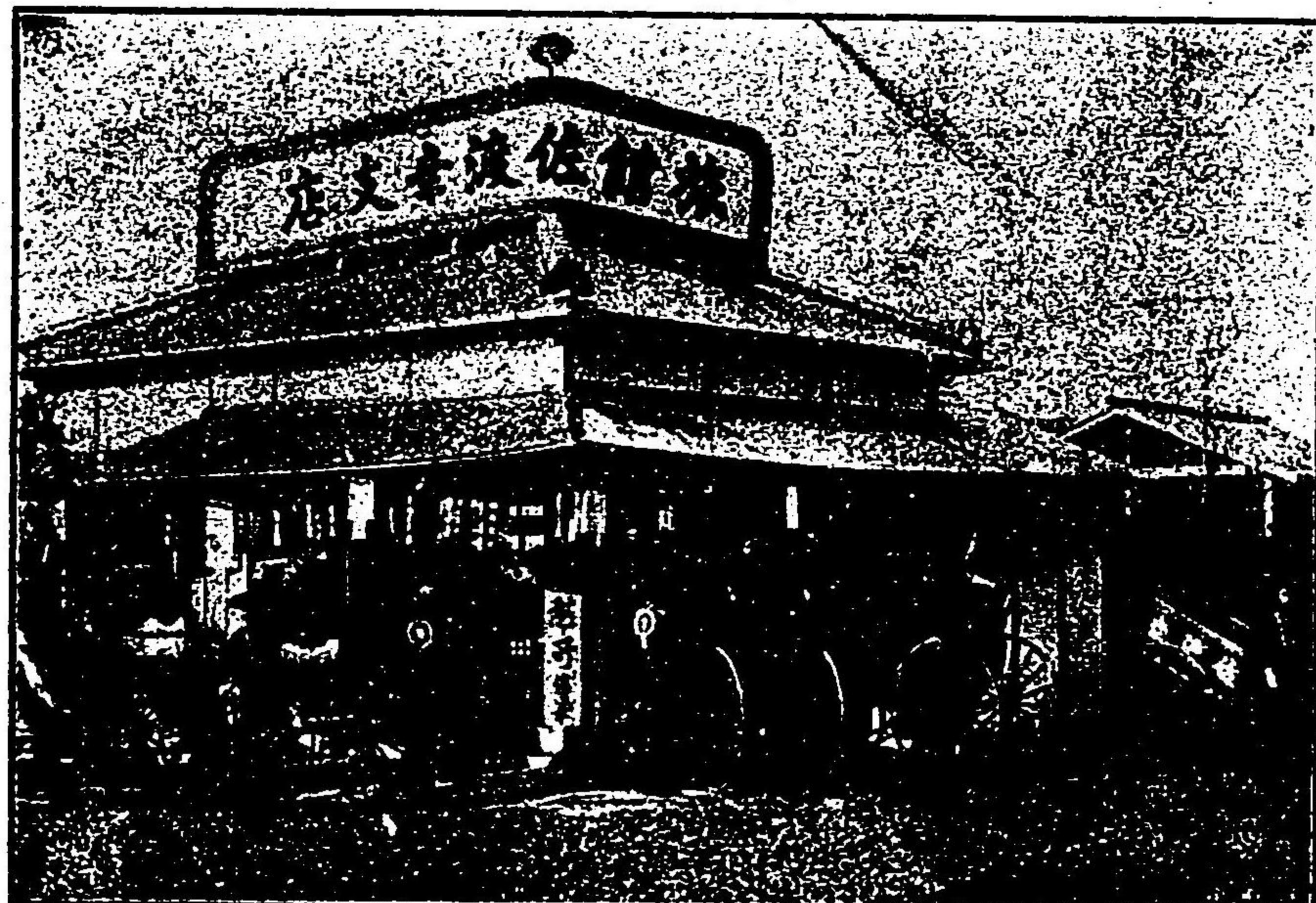

店支前場車停府甲

本店

甲府市柳町二丁目
電話百十三番

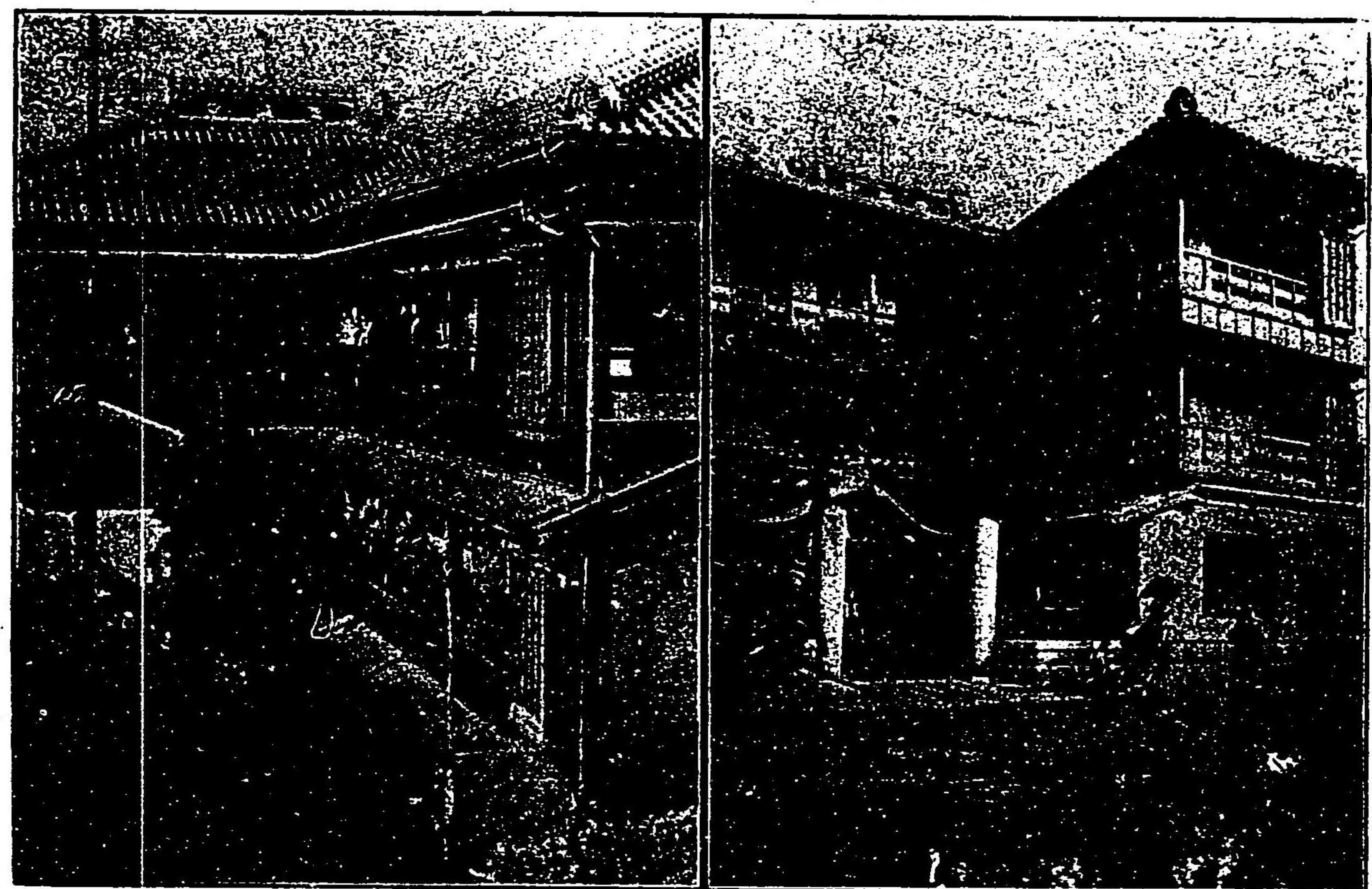

庭裏店本

店本館旅幸渡佐

館 本

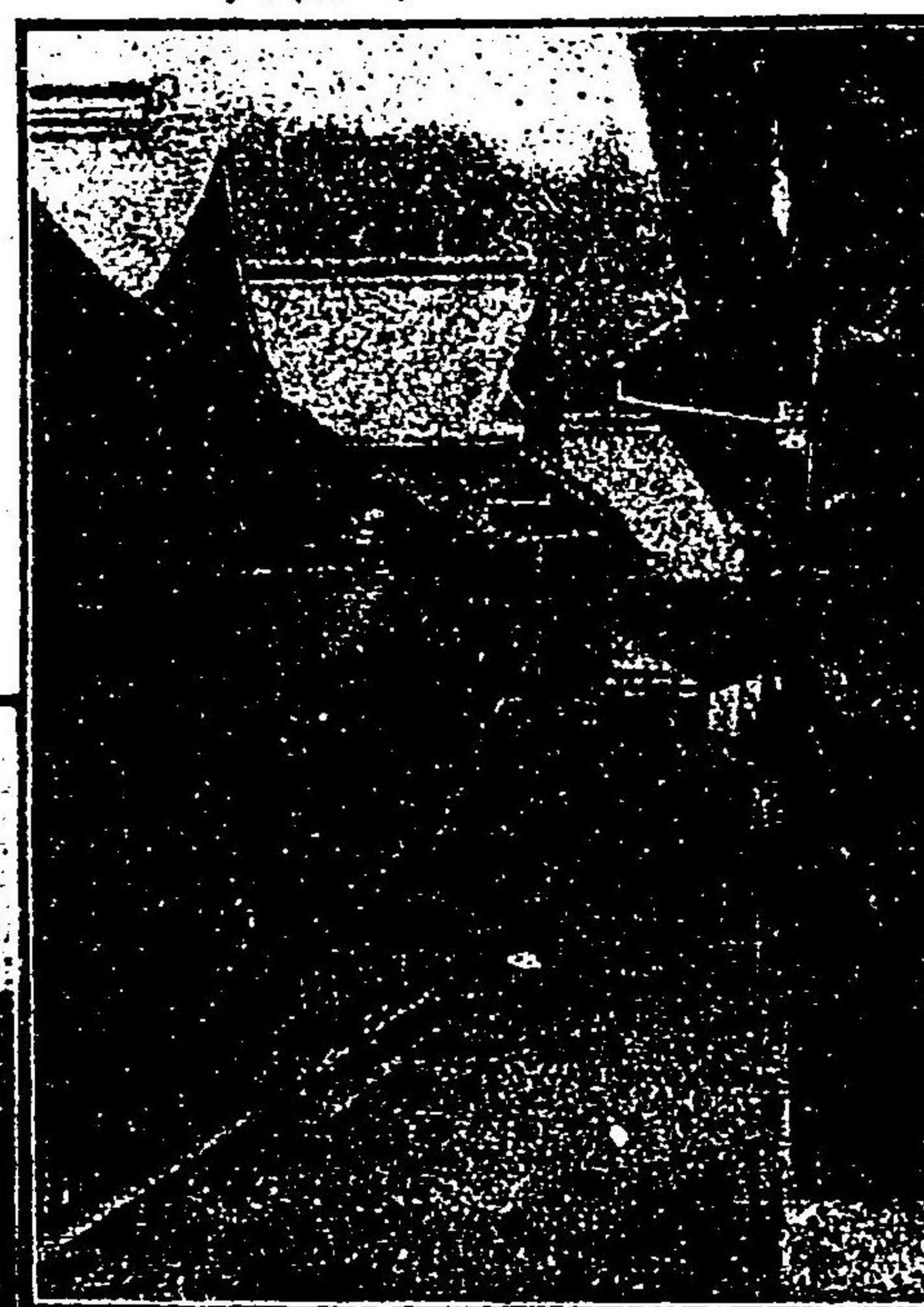

有馬温泉

兵衛旅館

(電話三番)

莊 別 川



湯 内



並ニ
正眞湯の花製造販賣

泉 温 馬 有
館 旅 湯 内
坊 の 花

(番四一話電特)

本館



和洋會席
御料理

海水浴ノ景



土井長吉

(電五九三)

加島樓

越後直江津
海岸通り

本館

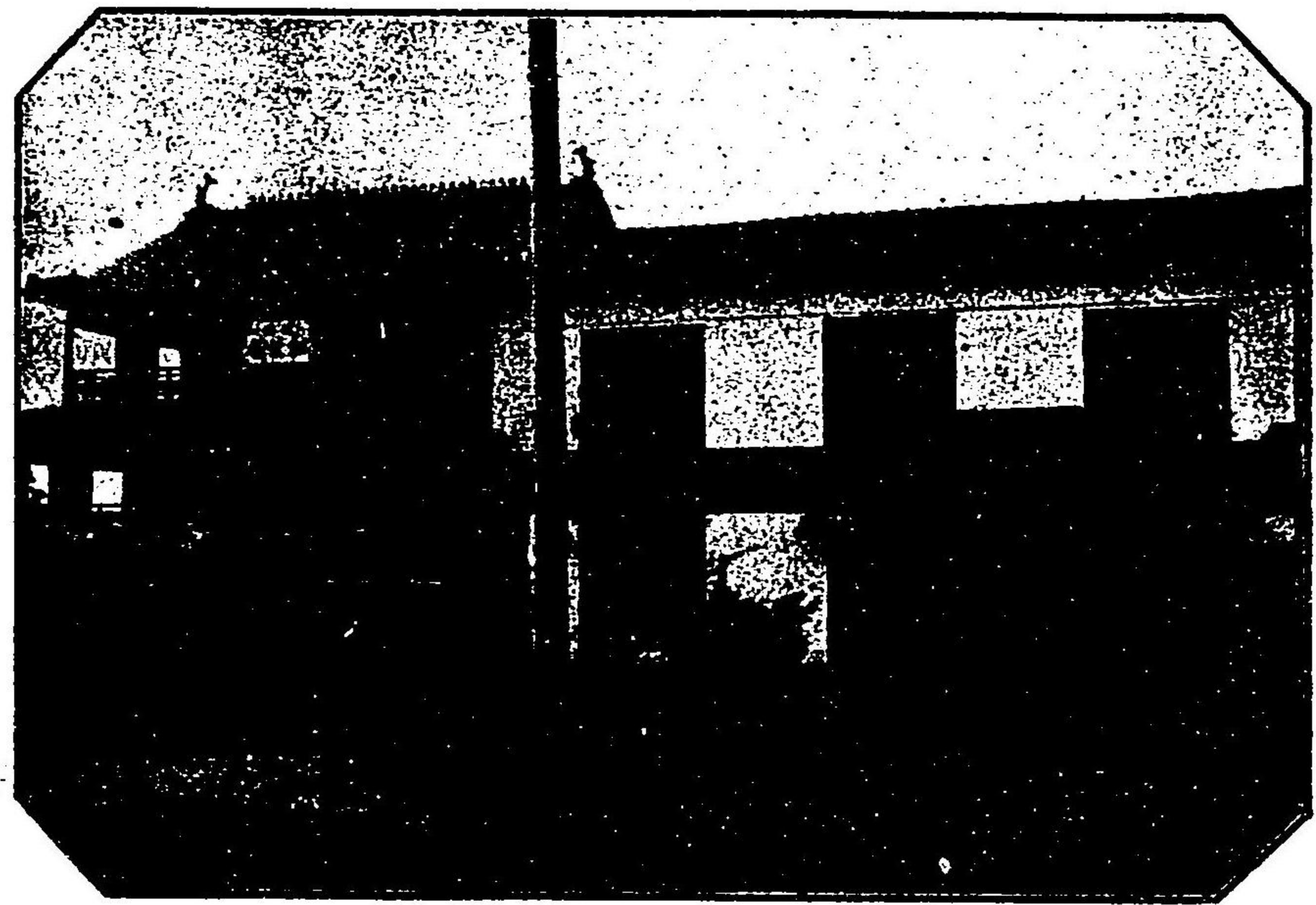

別荘別荘別荘別荘

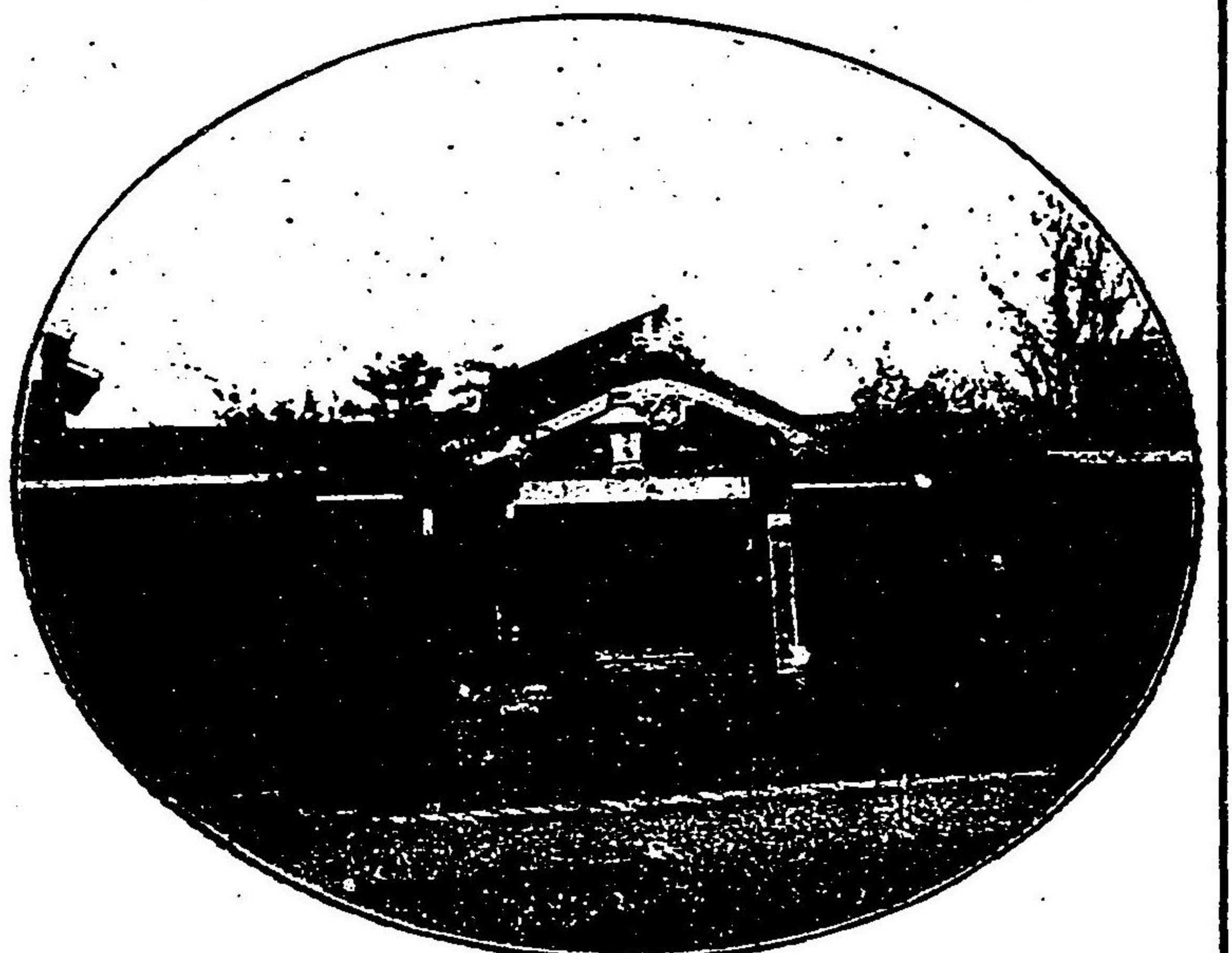

越後直江津停車場眞向ヒ
三階旅館

松葉館

全停車場通り

松葉館別荘

宿料 金五拾錢以上三圓迄
但シ學生其他団体ハ三割引

一弊館ハ既ニ各位御承知
ノ如ク當地ニ於ケル大
旅館ナリ殊ニ別荘ハ閑
静ニシテ高尚ニ候間舊
ニ倍シ御投宿ノ榮ヲ賜
リ度伏テ奉願候

赤城館



和洋御料理

球台ノ設備アリ

庭園

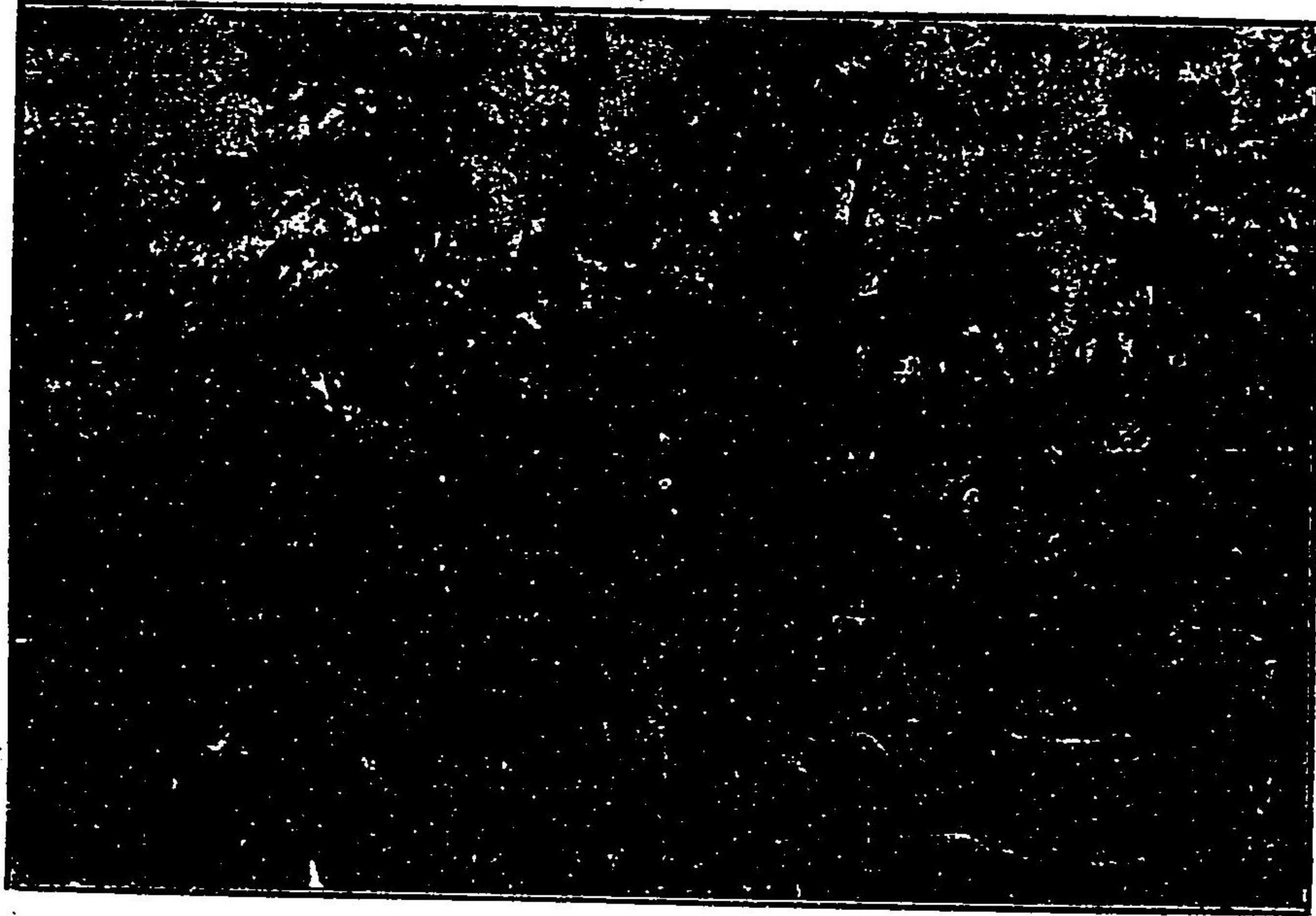

前橋市曲輪町

赤城亭本店

(電話二〇二番)

陸中國

一ノ關

旅館 龜屋

御旅館

松本市飯田町
一丁目

梅園館

富庄太郎

(長電一七一番)

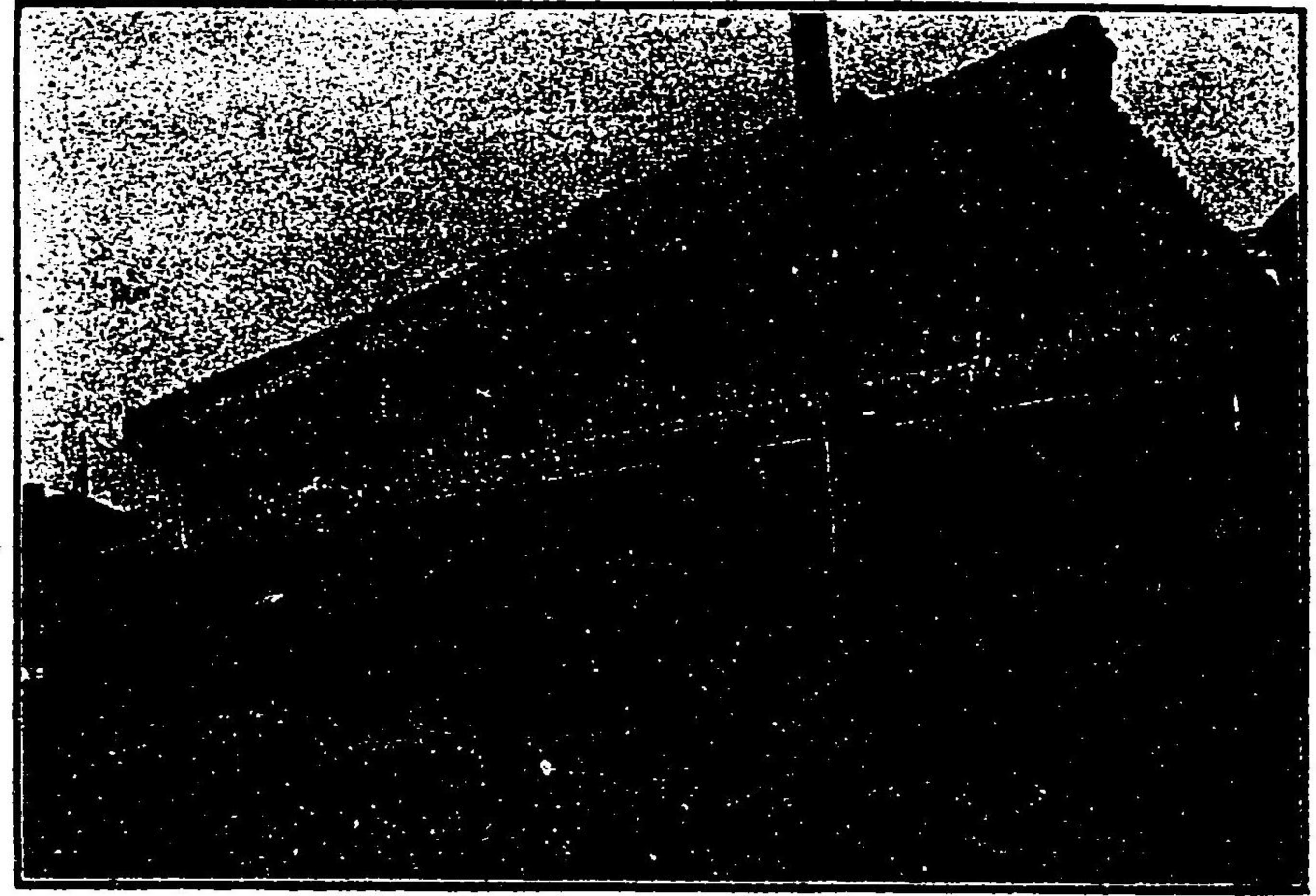

前橋市桑町

(片原通)

旅館 住吉屋

(電話一〇七番)

寫真用暗室ノ設備アリ

一午前六時ヨリ入浴ノ設備アリ中央驛ヨリ五丁人力賃金十錢

宿泊料七十錢ヨリ貳圓五十錢マテ

山形市七日町

旅館 杉山館本店

(電一一五)

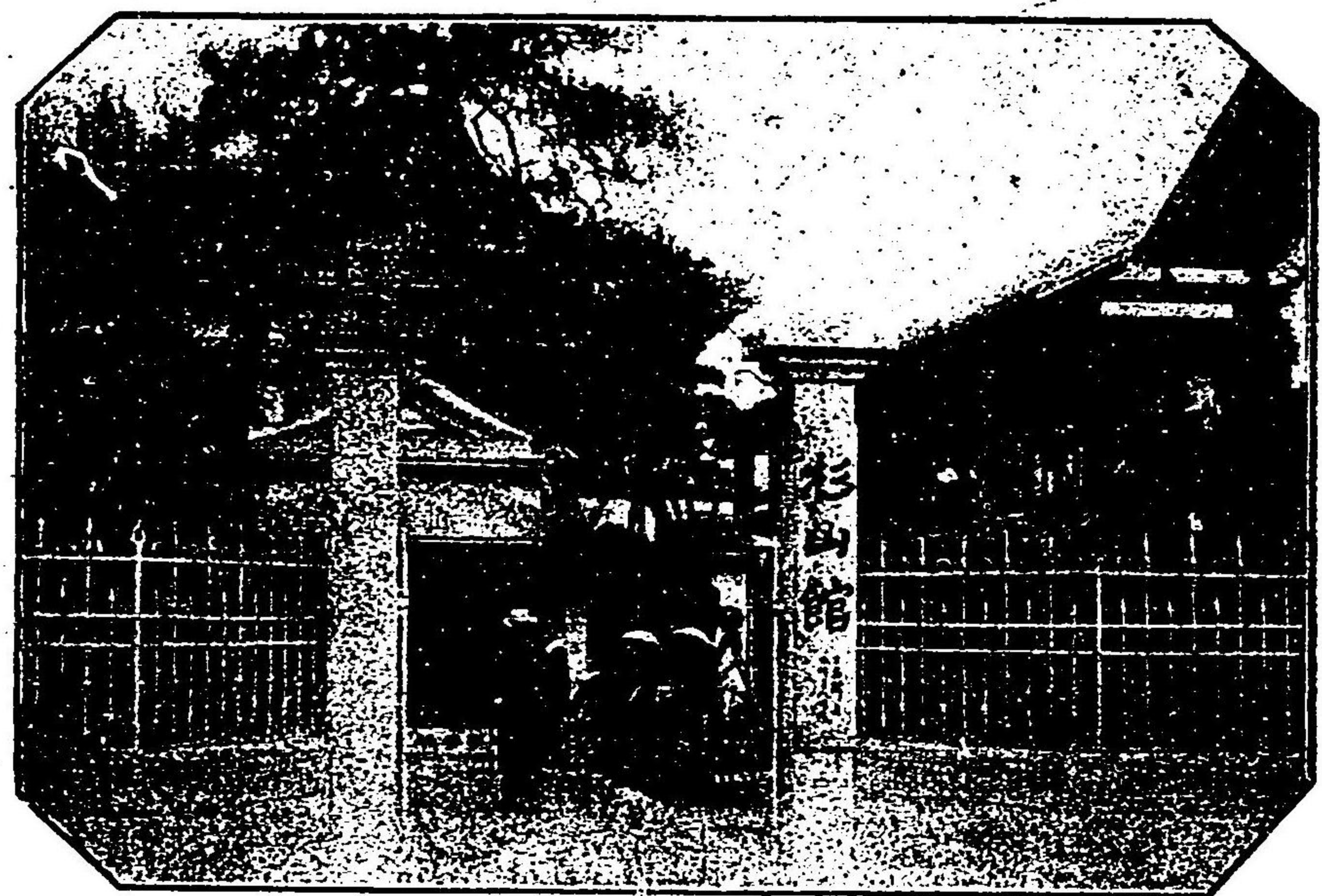

市ノ中央ニ

シテ銀行會

社各商店縣

廳官衛並ニ

各學校最近

便利ナリ

新潟縣長岡市

御料理 長岡館

(番七二電)

和洋 御料理 寶長軒

玉突場設置

主楡原辰五郎

(番二五電)

新潟縣柏崎町

和洋 御料理 阿部樓

(電四四)

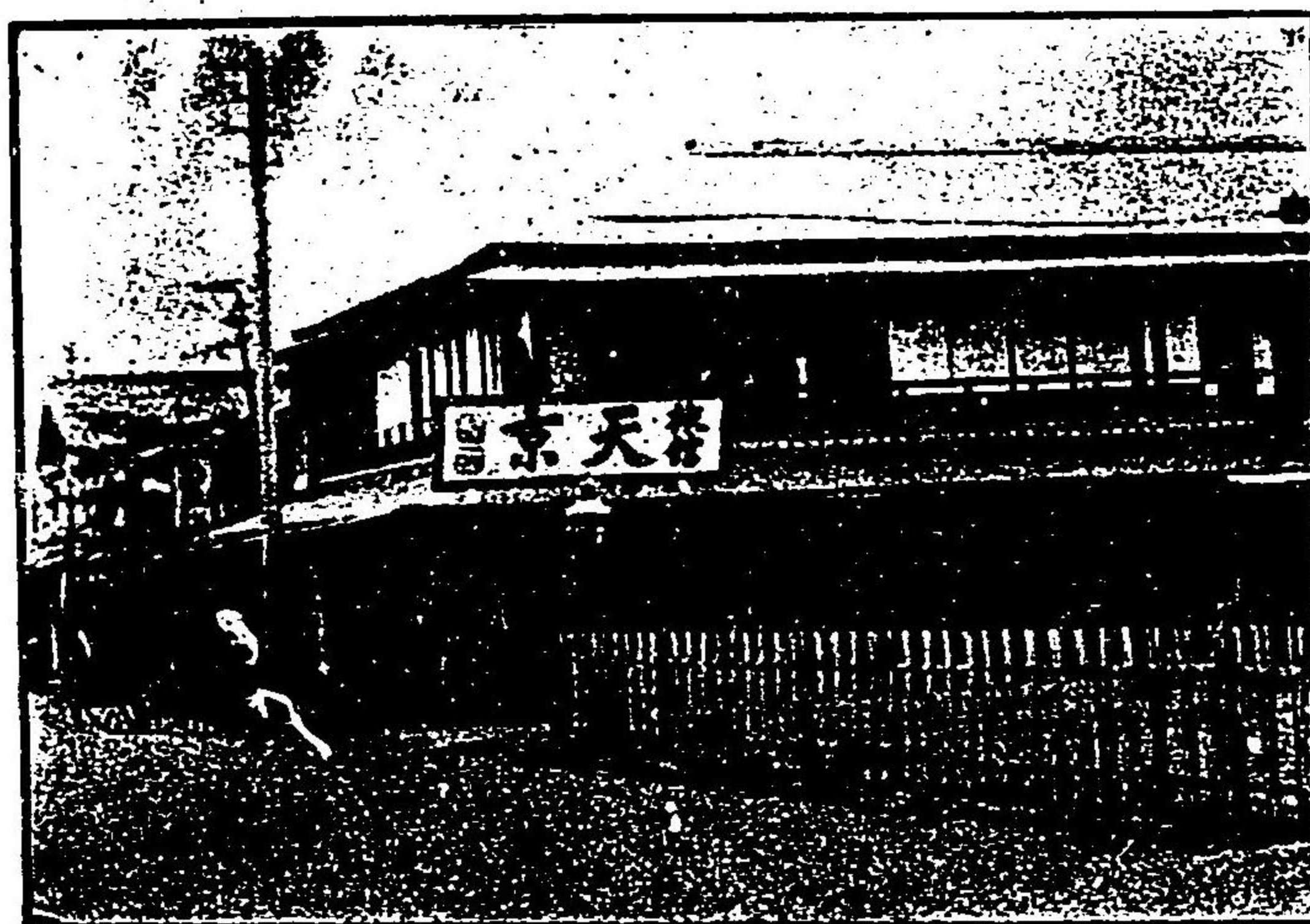

旅館 天京

新潟縣柏崎町
停車場前右側

天京

館主 市川賢大郎

(電一三二)

和洋御料理旅館

ろせつたホテル 御案内

ろせつたホテルは四千噸の大汽船にして千八百八十三年に英國倫敦の豪
商某の之れを製造して商船として航海せしめ其後東洋汽船會社にて購入
し南米航路又は日本航路に用ひられし汽船として使われ尾城汽船會社にて
が講入し明會報新報に於て汽船博覽會に入選され航路を開始したる次第也
日本料理、西洋料理、和洋料理、日本料理、西洋料理、和洋料理、日本料理、
千人以上、西洋料理、和洋料理、日本料理、西洋料理、和洋料理、日本料理、
演藝場、音楽室、玉突場あり、手遊品店、菓子、玉突場あり、船内陸上とも
料理券發行あり、芝浦(芝区木芝一丁目廿二番地)

芝浦 (芝区木芝一丁目廿二番地)

(電話陸上)三四四七番 新橋船夕(二六九四番) 三〇二四番

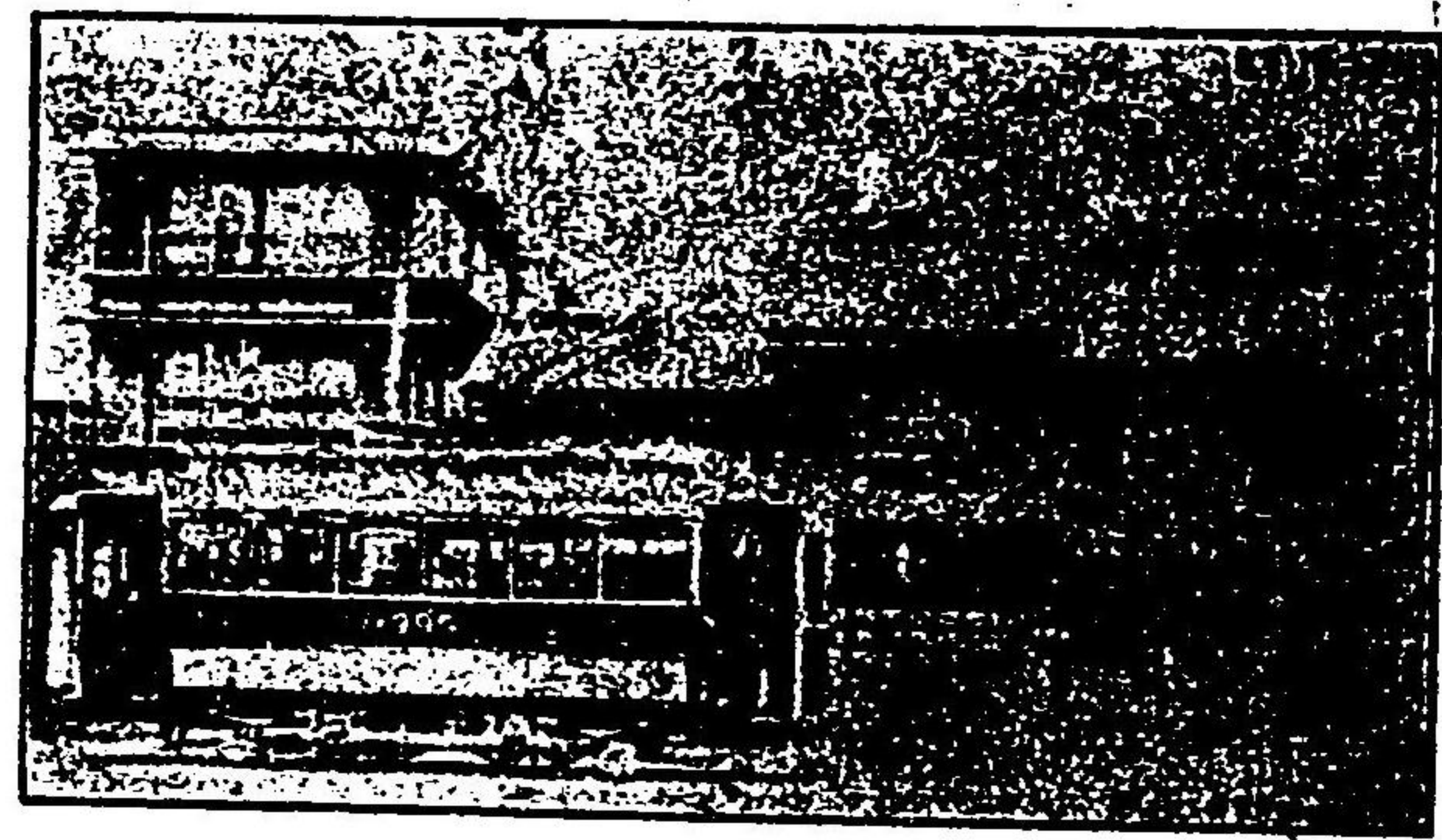
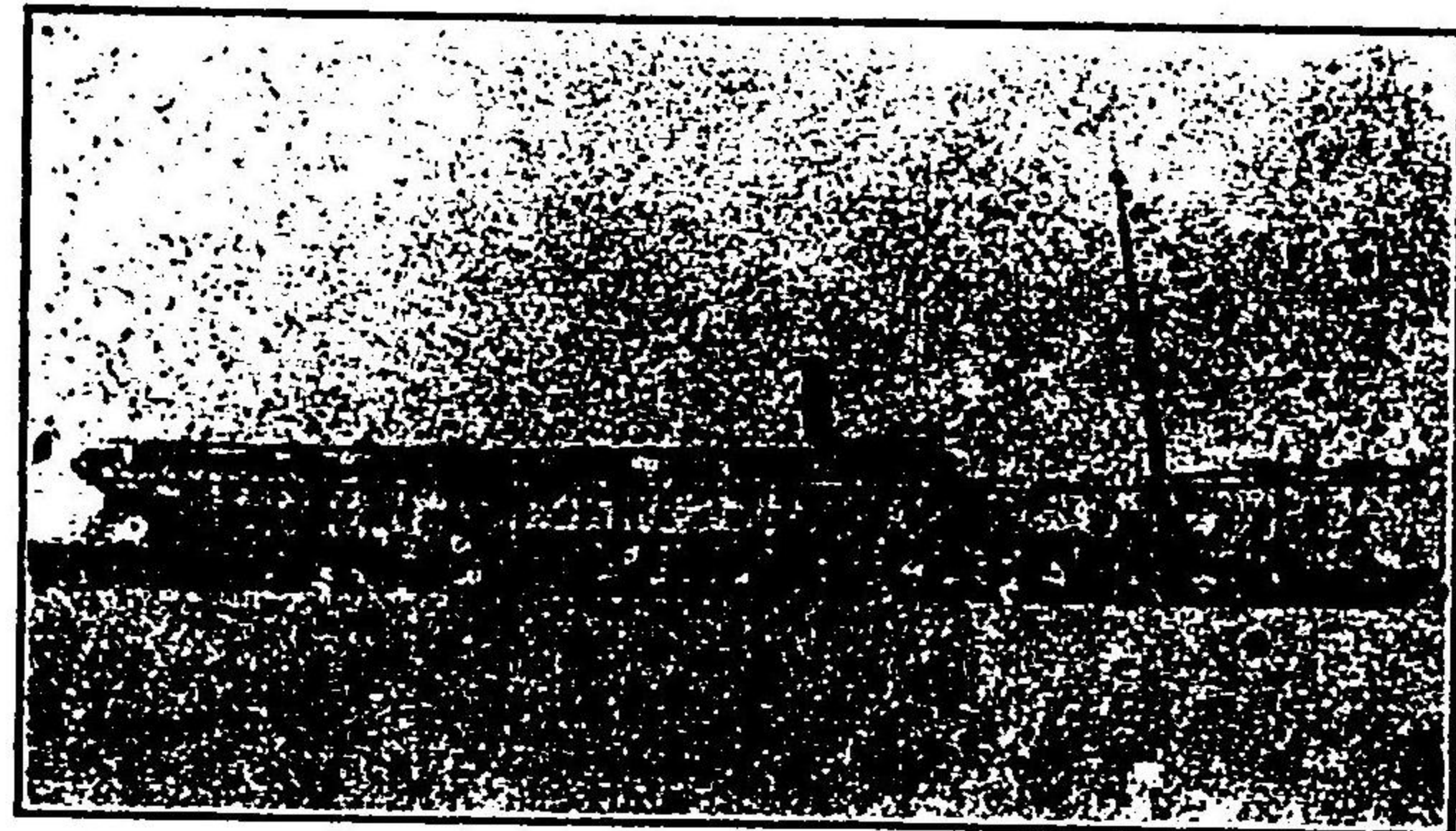
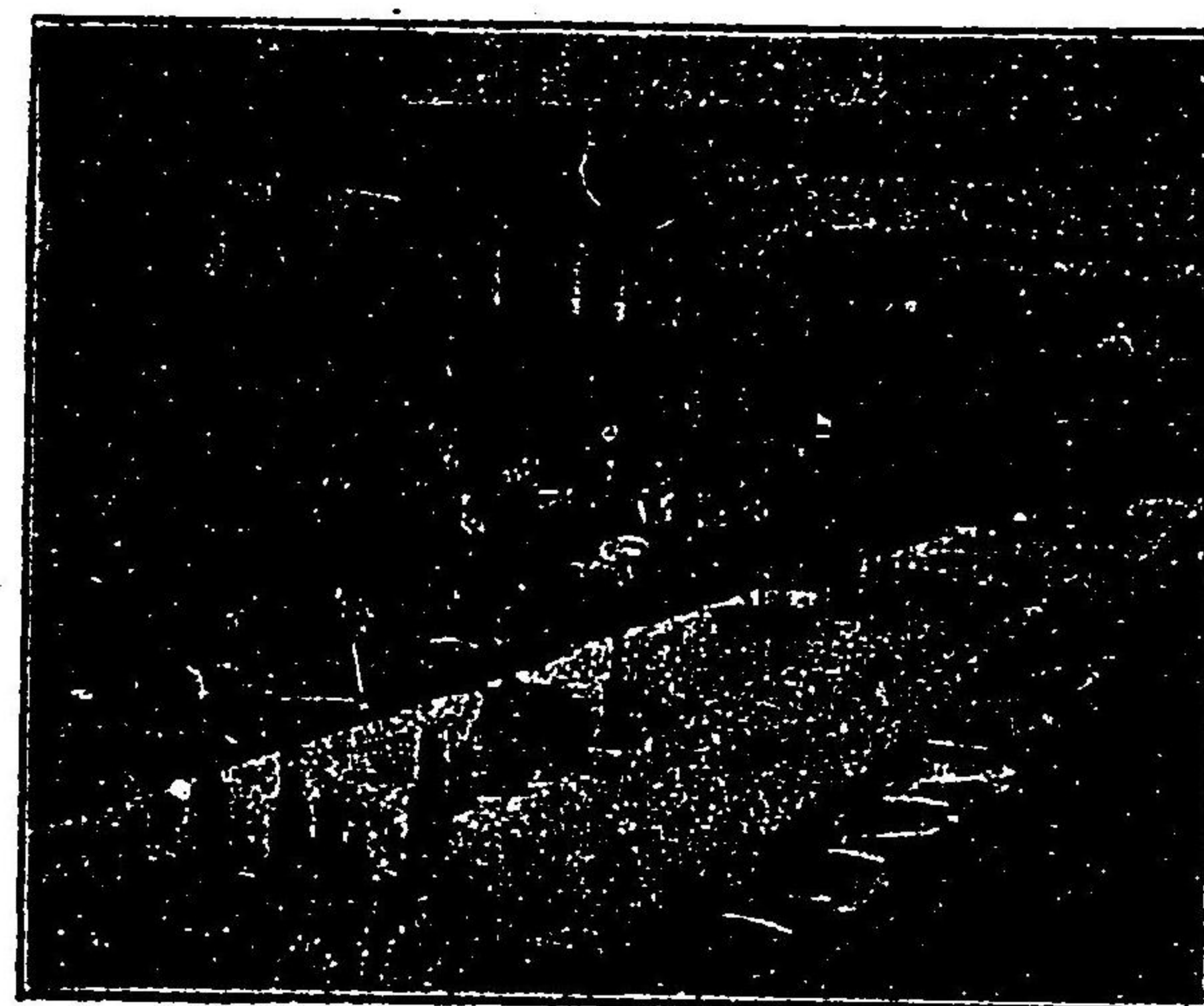

御旅館 中京旅館

東京區橋区銀冶橋前
(電話一本四三八番)

御料理

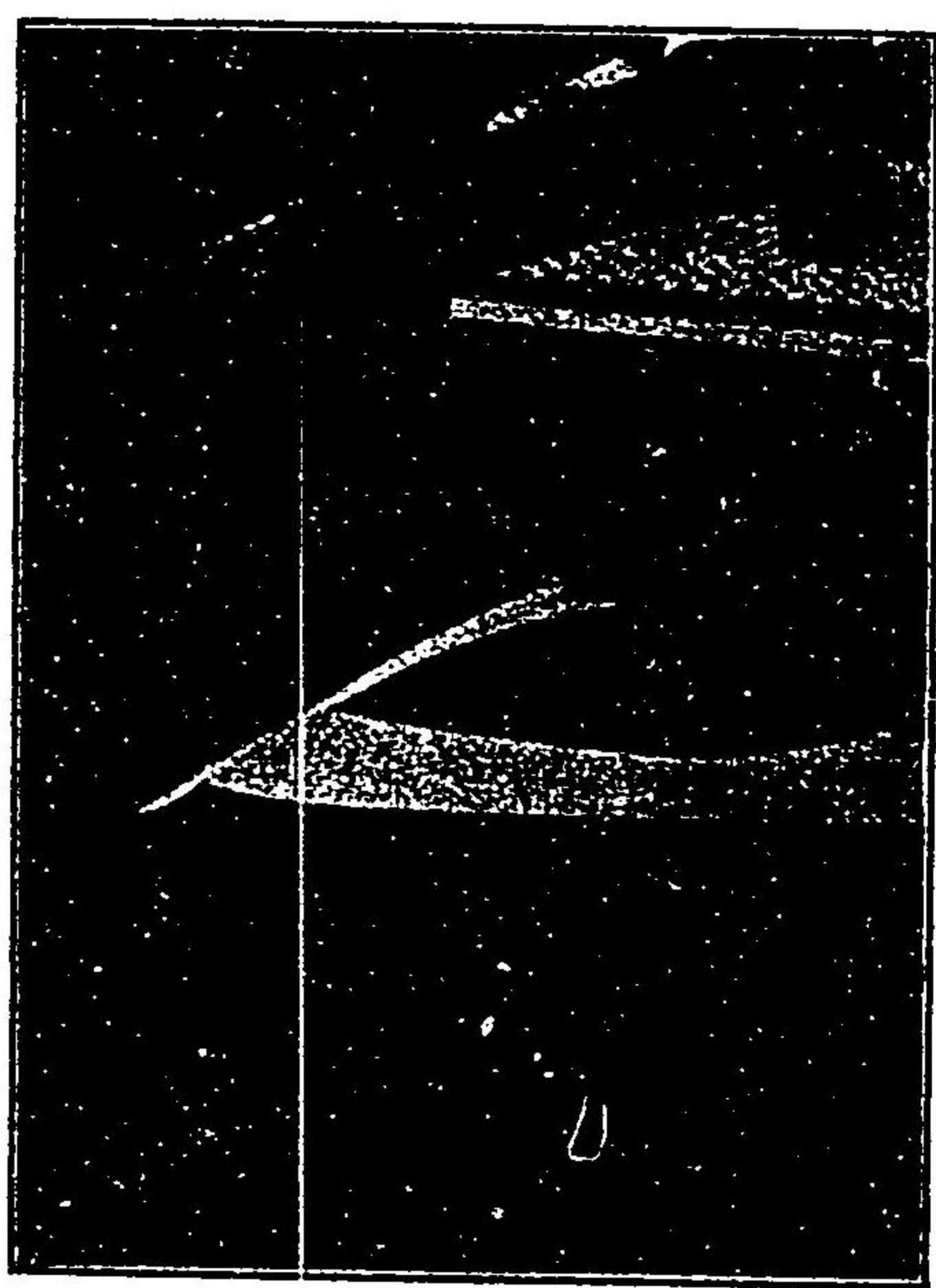

草津亭

淺草 田浦

SEIYOKEN (THEEASTERN)
UNEMECHO
KYOBASHI

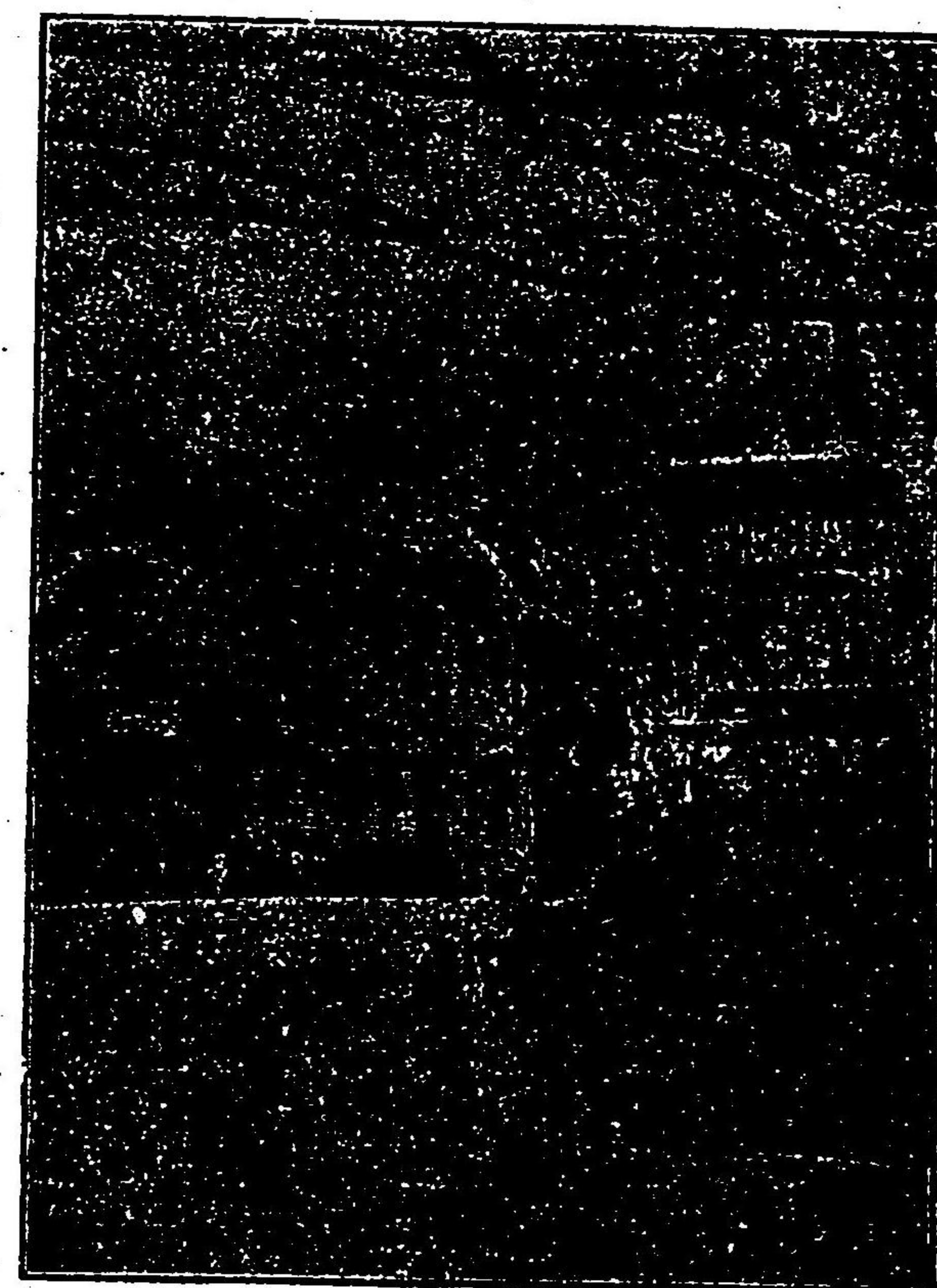

HOTEL
SEIYOKEN
UENO

上野公園

精養軒ホテル

電話下谷 二五三〇
二五九九

京橋區

采女町

東店精養軒

電話新橋六四二

伊勢四日市

御料理

御旅館

全海岸

松茂樓

(電五一)

同支店

(電三〇八)

伊勢富田濱
海水浴

旅霞洋館

(電一四)

霞館

福壽館

三藤館

(電二三)



富士北口吉田

旅おぎやべ

御登山支度所

東海道御殿場驛ヨリ鐵
道馬車ノ便アリ中央線
大月驛ヨリ五里ニシテ
當館ニ入ル富士頂上へ
五里二十三丁

靜岡市紺屋町

新

求

(二五二電)

靜岡市紺屋町

清水館本店

(長電一一三番)

靜岡驛前

清水館支店

(長電一一三番)

松本市旅館

丸 茂

第十三師管指定旅館



松本市中町一丁目一ツ橋

枕流館

長電一一五番

旅館



松本市辰巳町

秀峰館

長電三一番

信州松本市本館

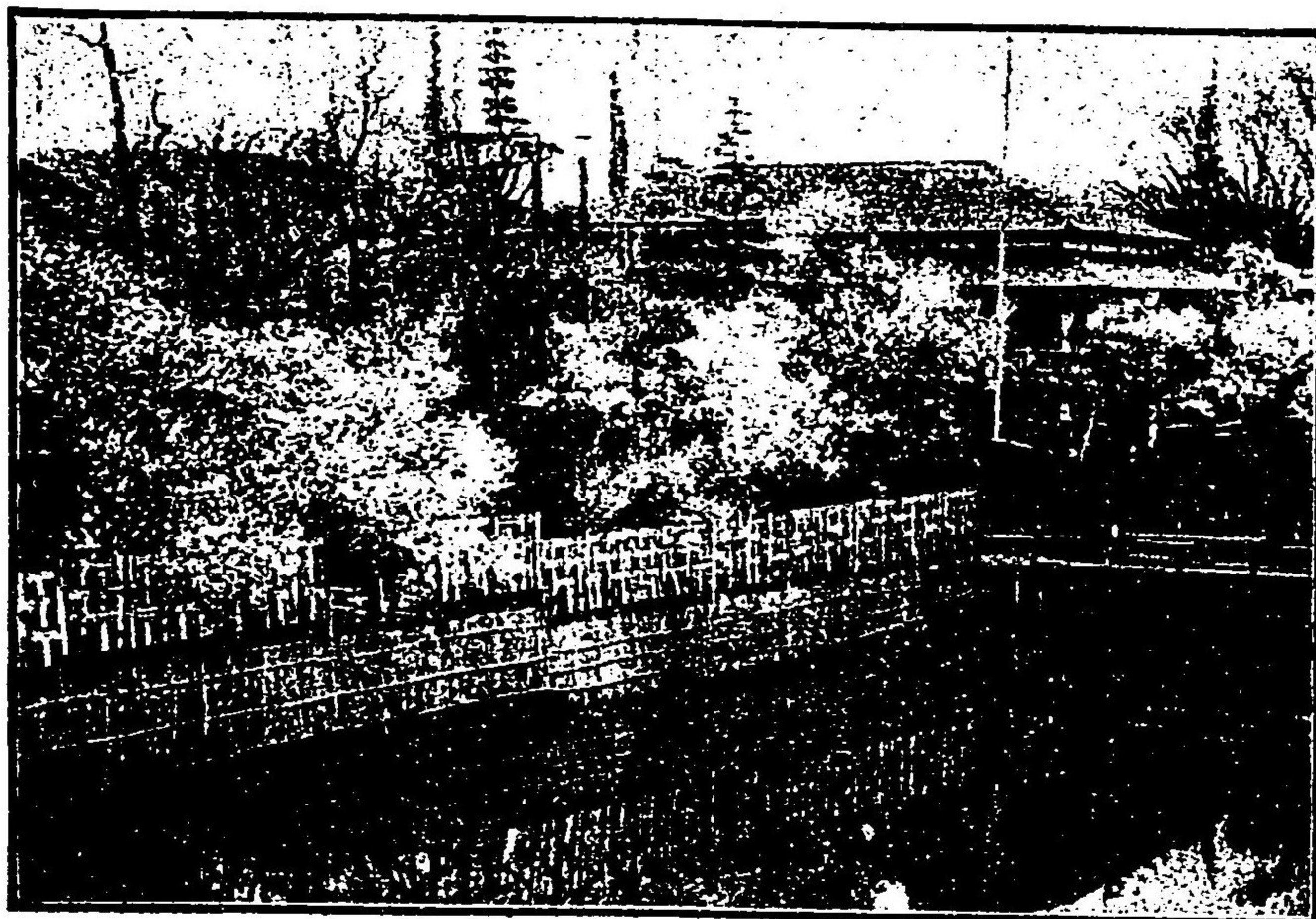

和洋御料理

長野縣松本市

松本館

長谷川與五郎

電長市内一六〇番(電略八セ)

越後後鯨波
海水浴

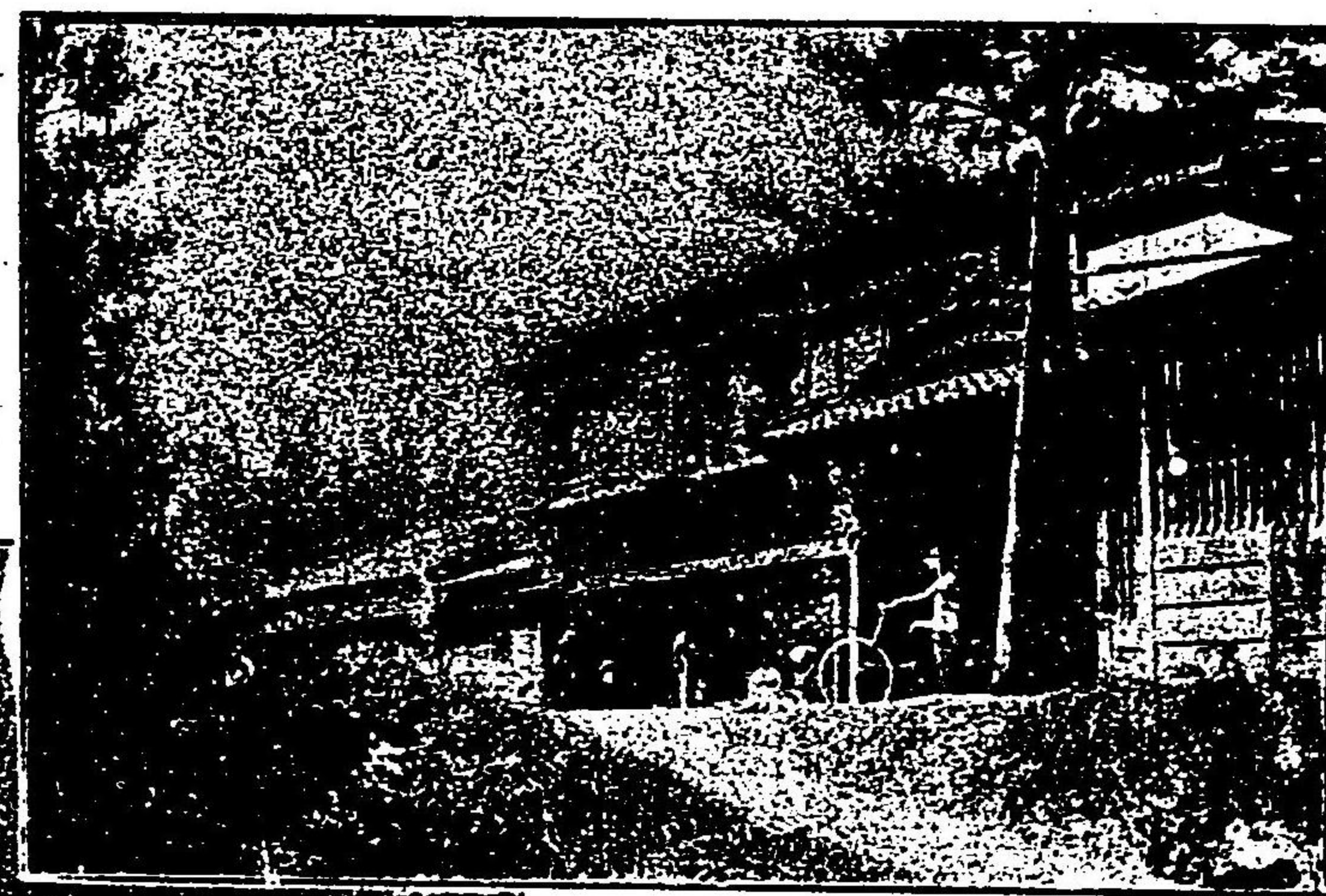

旅館
蒼海ホテル

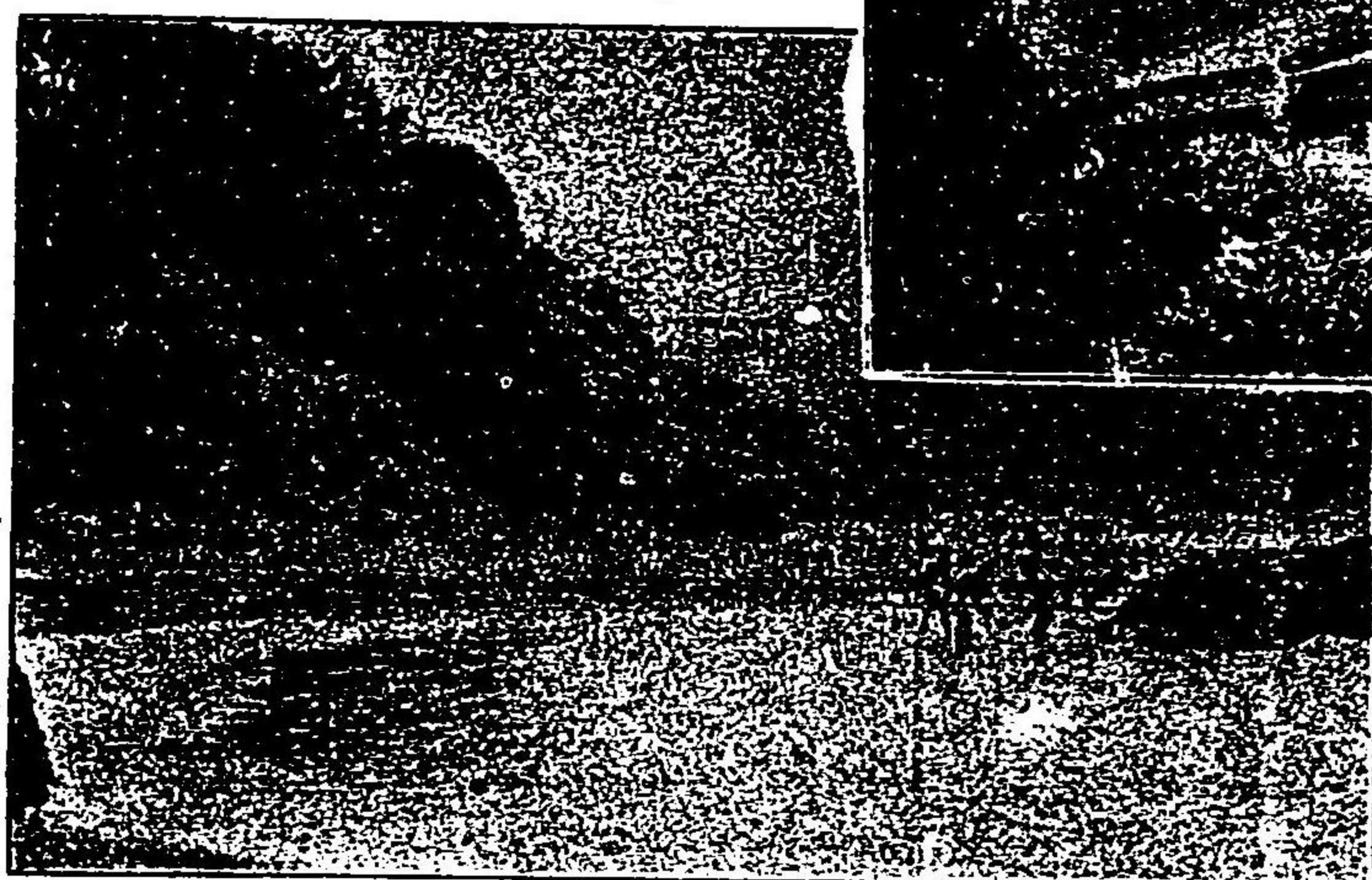

鯨波停車場ヨリ
壹丁餘ニシテ
西海ニ望ム



旅 館

宇都宮市傳馬町

白木屋本店

電話百三十二番

宇都宮停車場前

白木屋支店

電話百二十六番

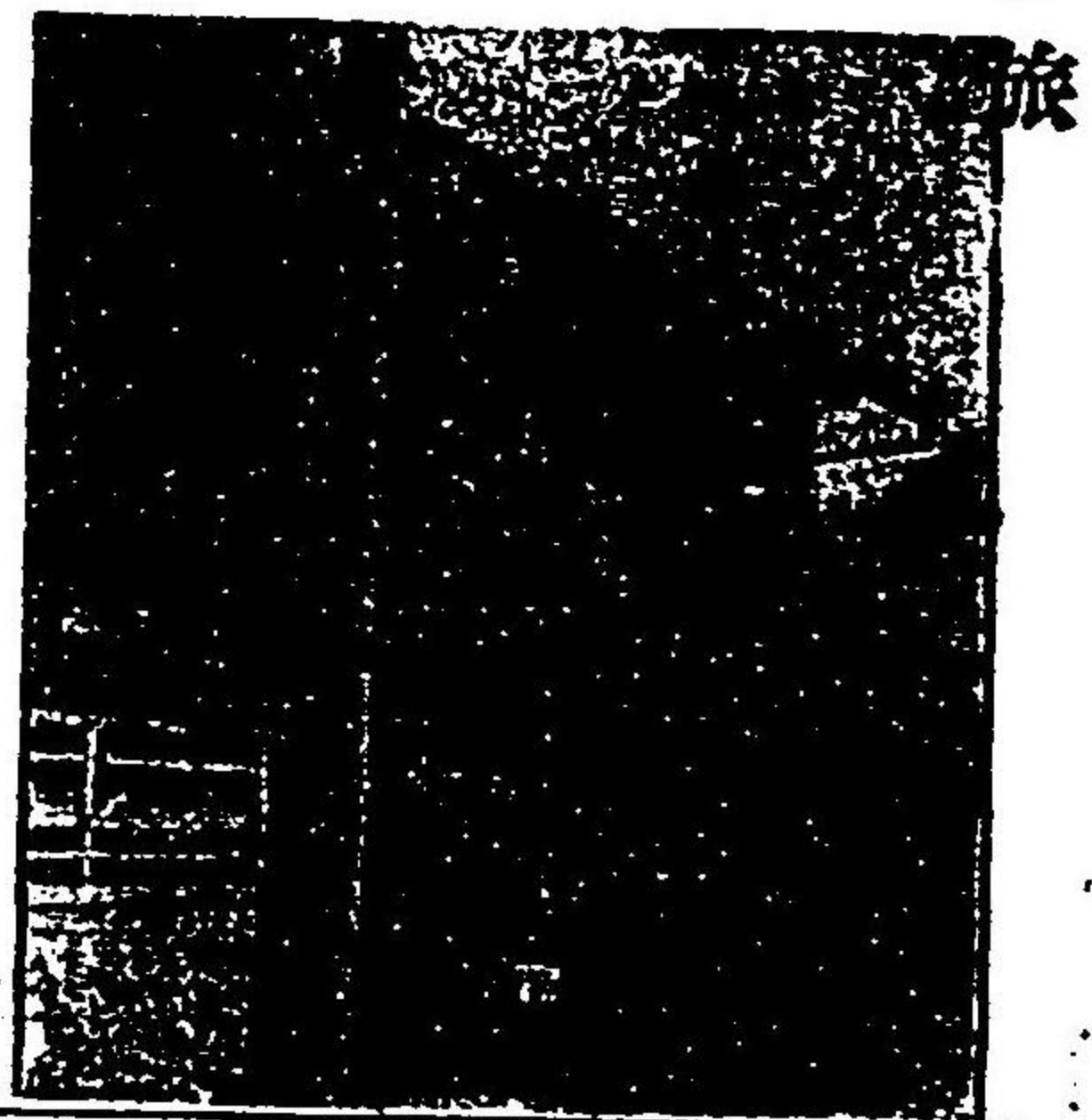

宇都宮市材木町
結城屋新太郎

(電話一四四)

宇都宮市大工町

板屋藤吉 旅館

(電話九番)

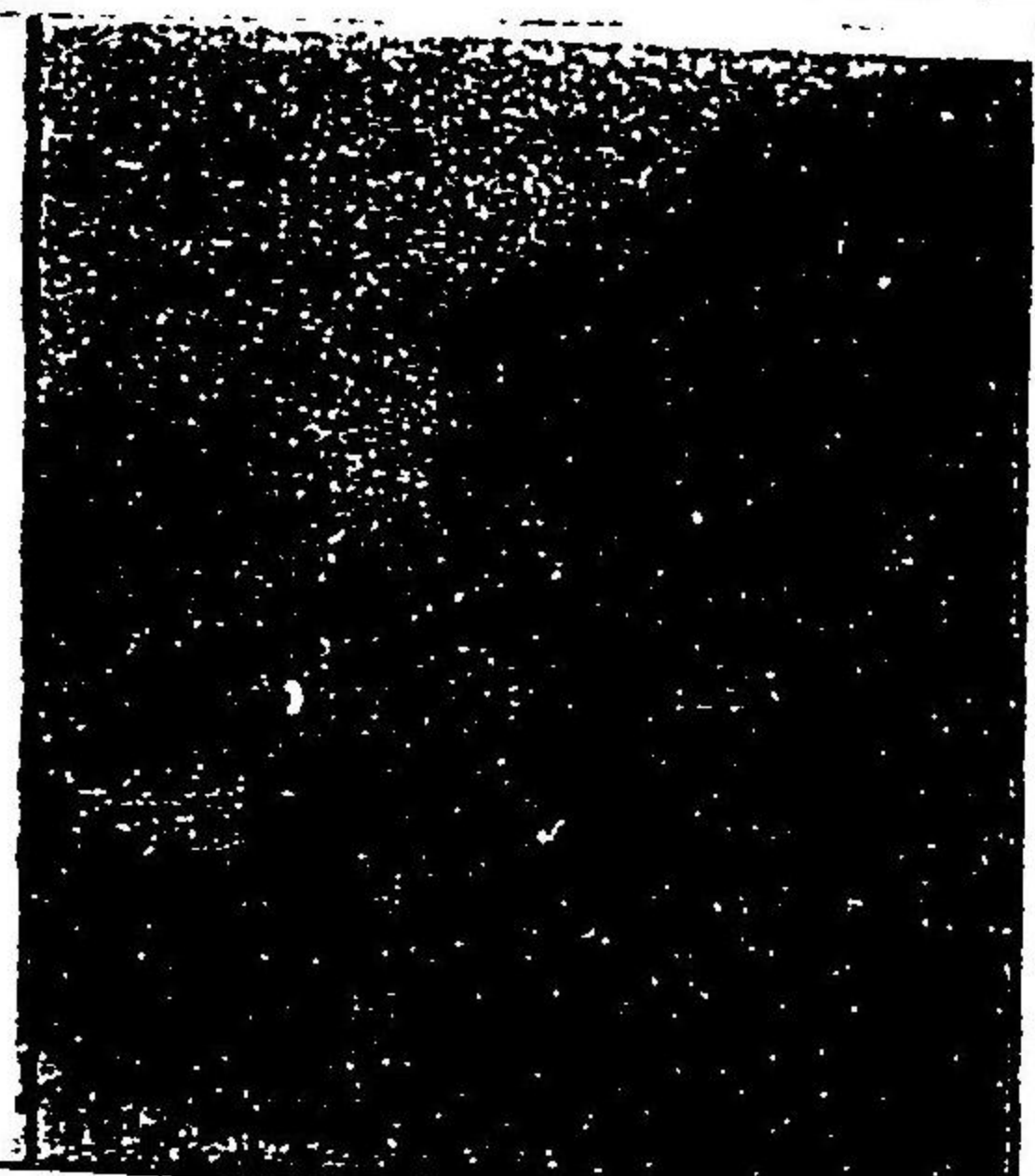

宇都宮市材木町三十二番
仙台屋丑太郎 旅館

(電話三四四)

宇都宮市千手町

森手塚屋本三郎 店

(電話一四五)



松本市六九町

郵便電信局前

旅 館

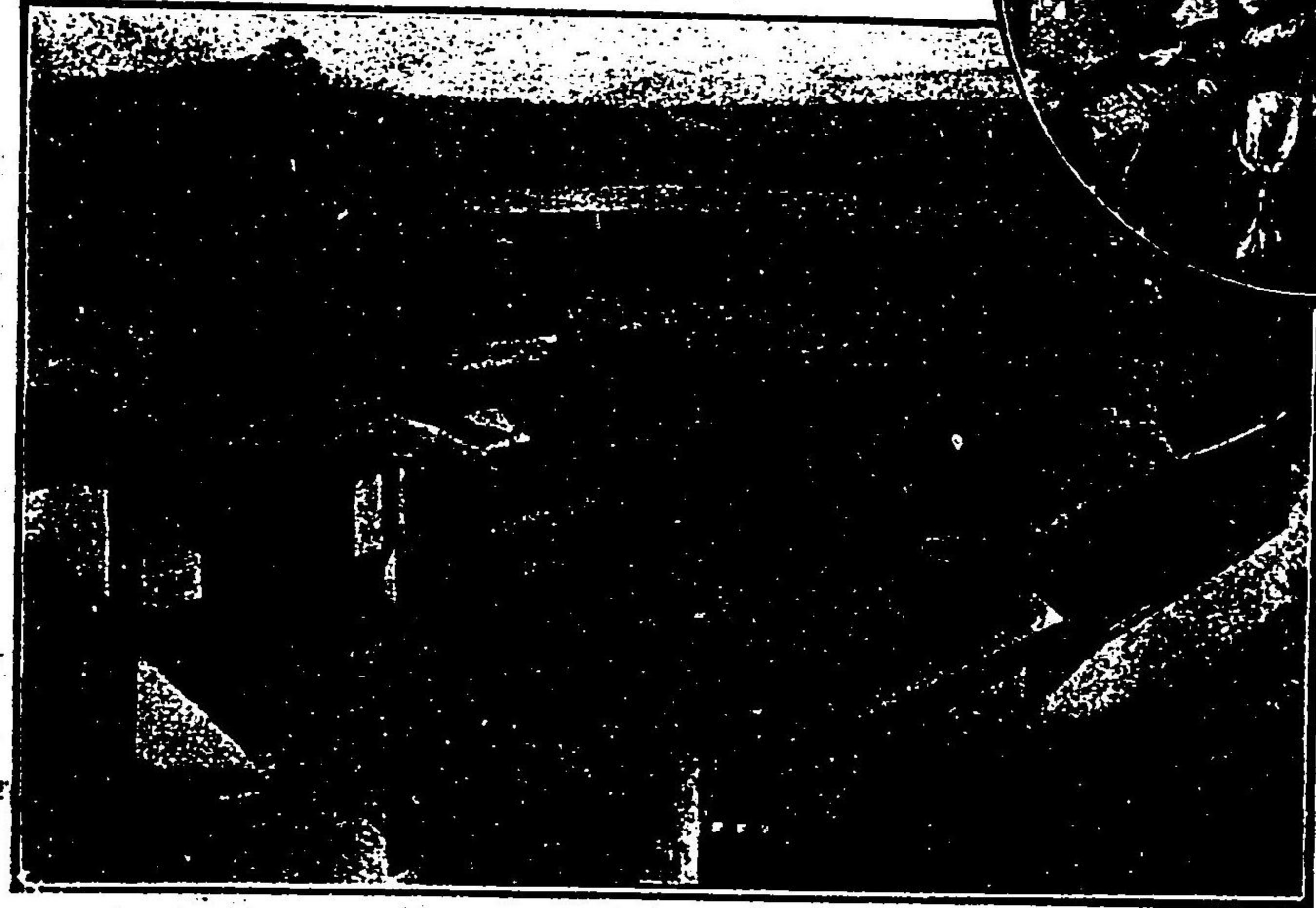

長電二二三番

綠屋事

深翠館

館主三村末雄

旅 館

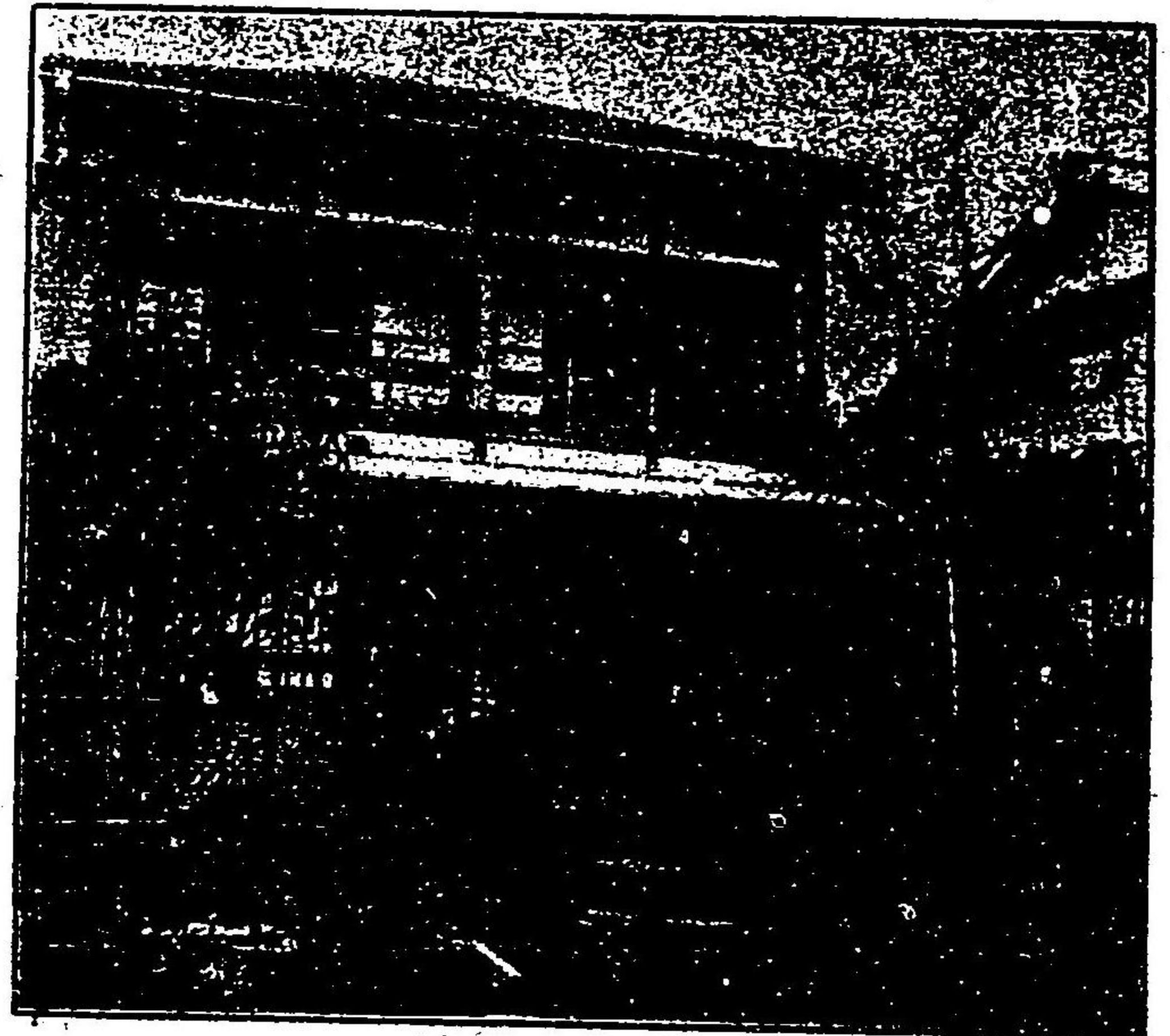

日光鉢石町

油屋長三郎

日本店眞向

油屋別館

日光停車場前

油屋支店

(電日光一五)

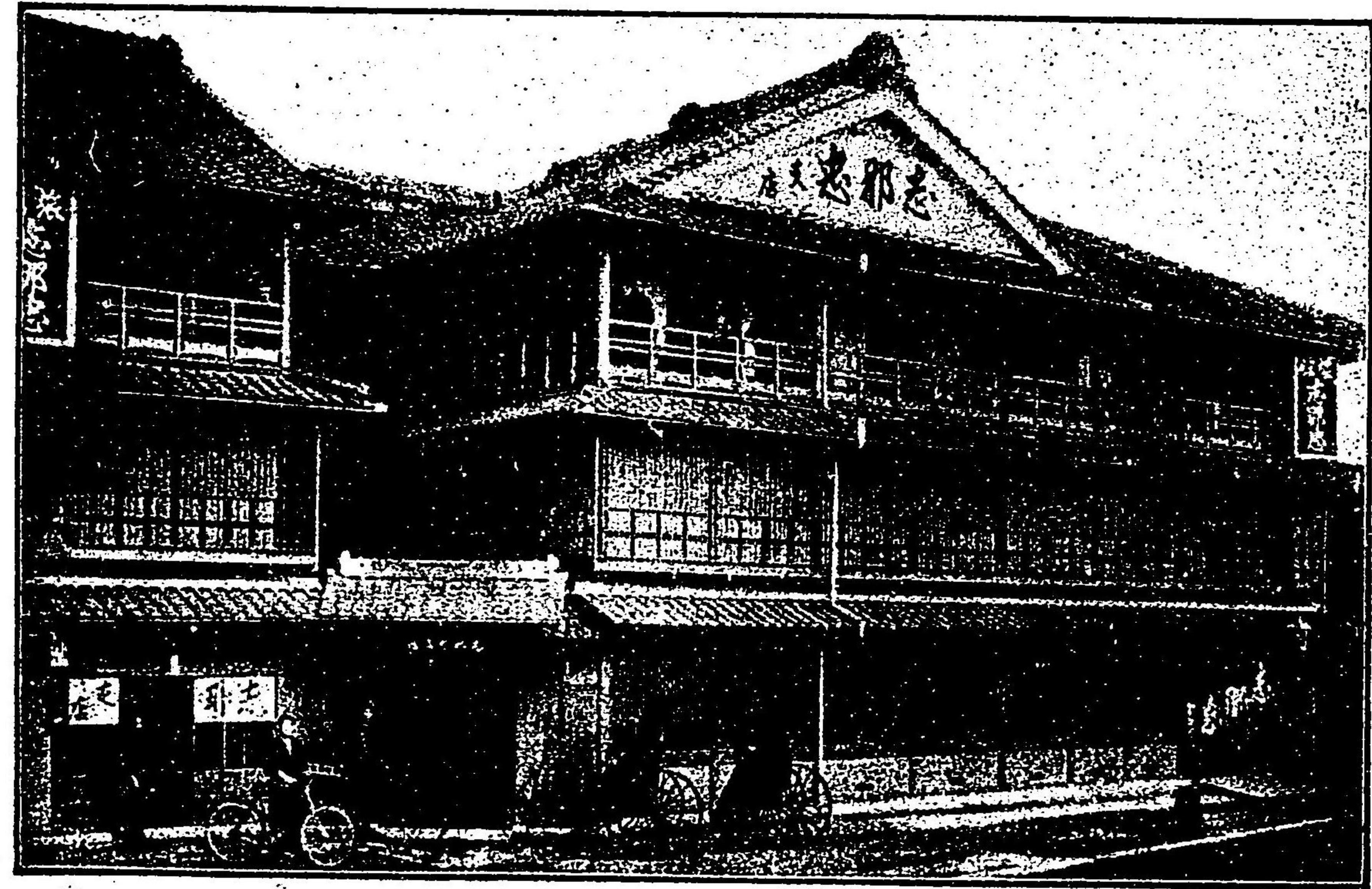

名古屋停車場前
 旅 館
支那忠支店

(長電話三一五九三)

旅 館



栃木縣宇都宮市池上町

富澤彦三郎

(電話六四〇)

旅 館



宇都宮市旭町壹丁目
 旅 館 兼 御 料 理
小島徳助
 (電話四〇四)

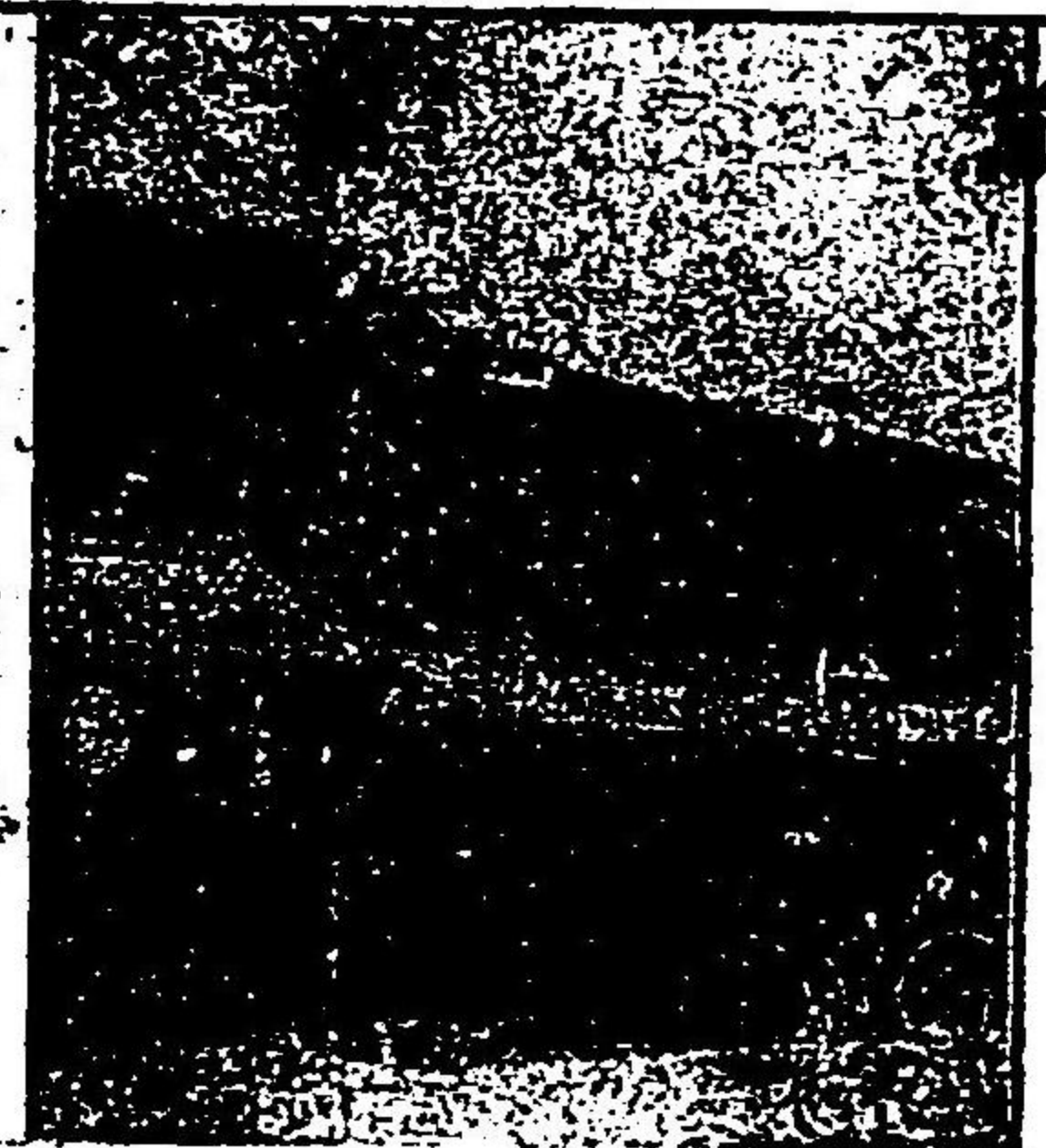

宇都宮市池上町
 旅 館 丸 治
福田文次
 (電話四〇二)

御 料 理 旅 館

野州小山驛前

右側三軒目

伊豆倉彦八

(電話一五)

下野小山町思川結繩八抽館一手
 二御案内仕候

栃木縣

小山驛前

山口屋

青木キク

旅 館
 料 理

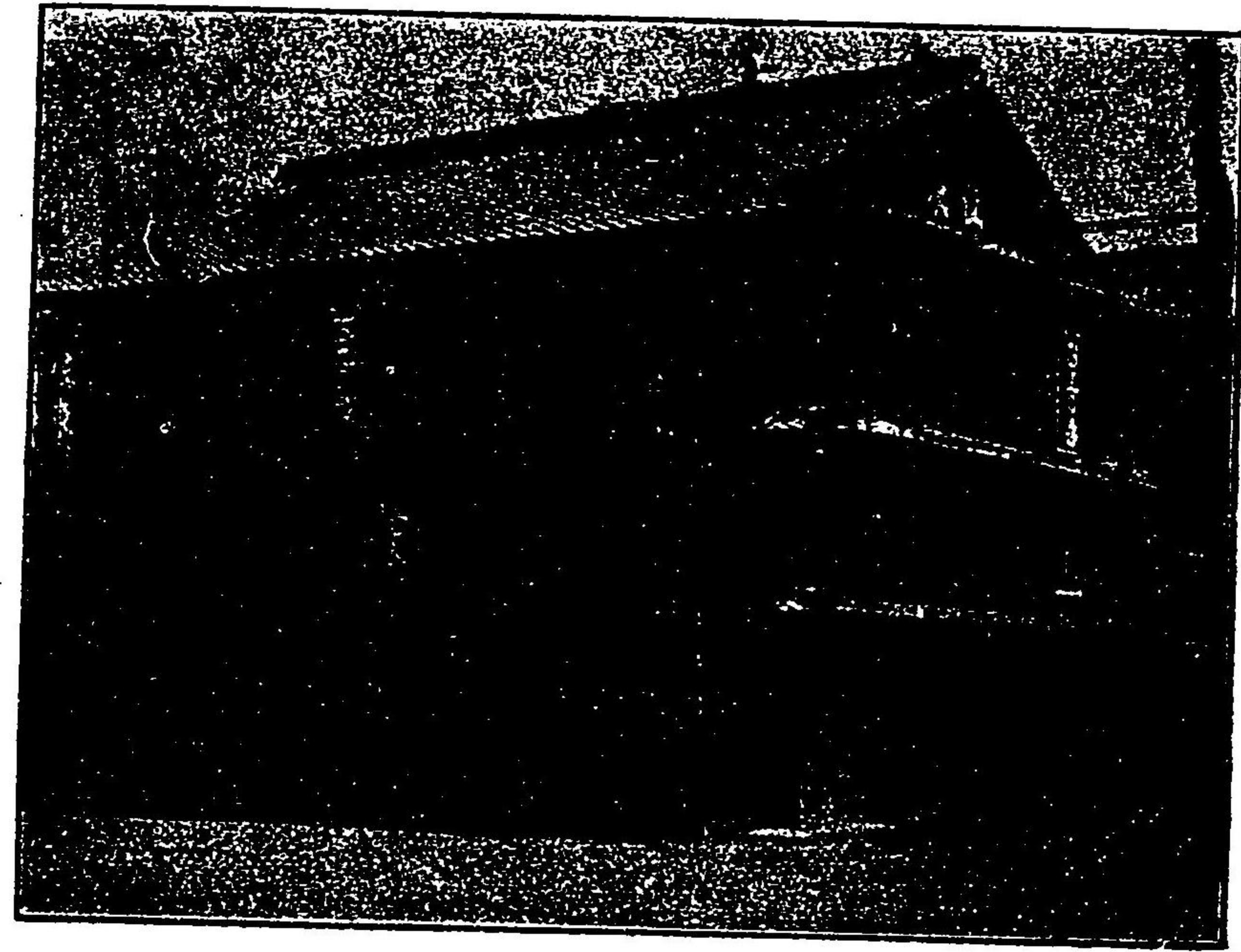

館 旅 東 佐

(番〇九四一話電長)

名古屋市
停車場前

半丁東



館 旅 敷 嶋 館

(長電南七九六)

大坂道頓堀戎橋
北詰東角

館 旅 志 貴 乃 屋

(長電話二九九番)

名古屋市富澤町一丁目

部 館 洋

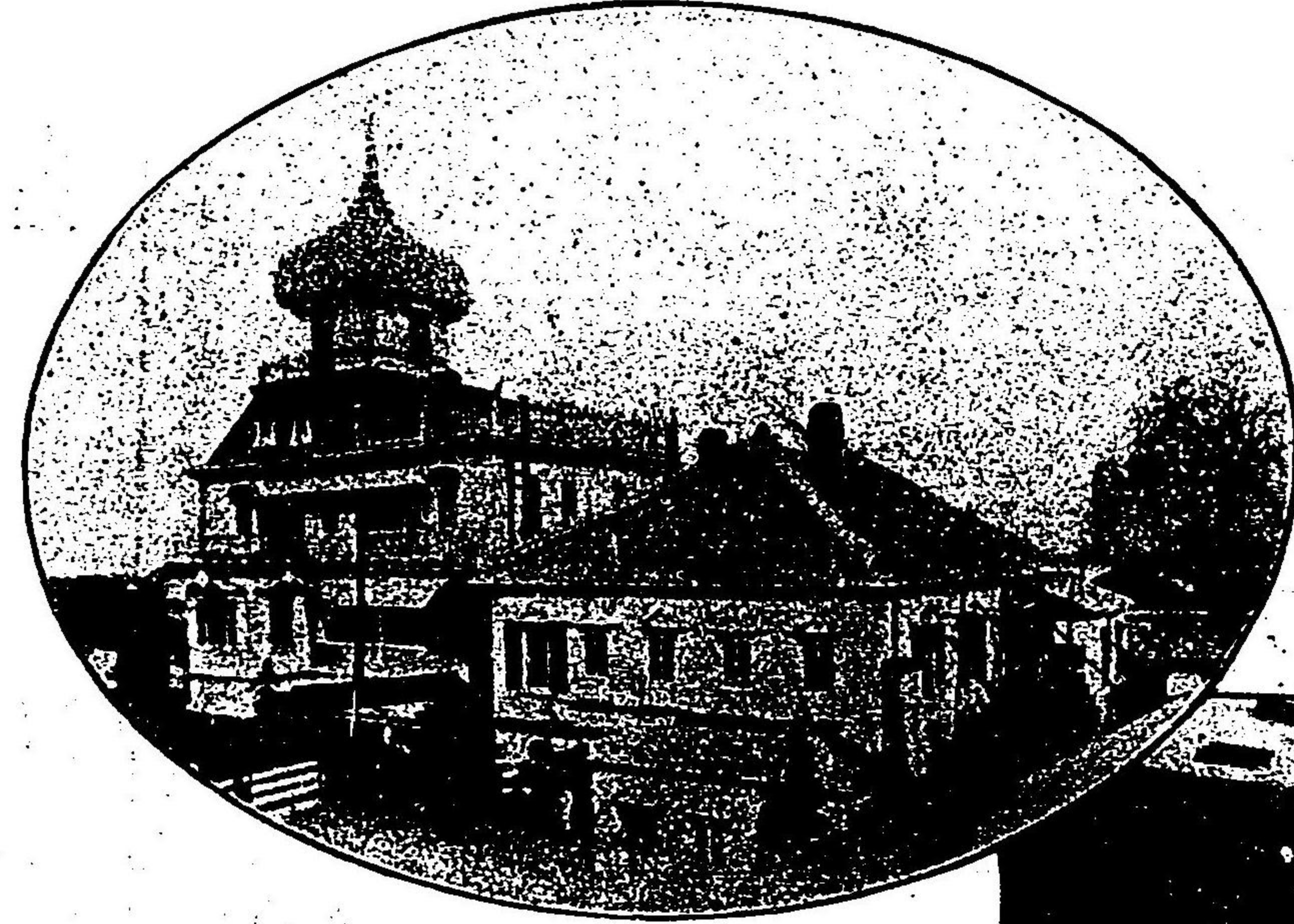

室 客 館 和

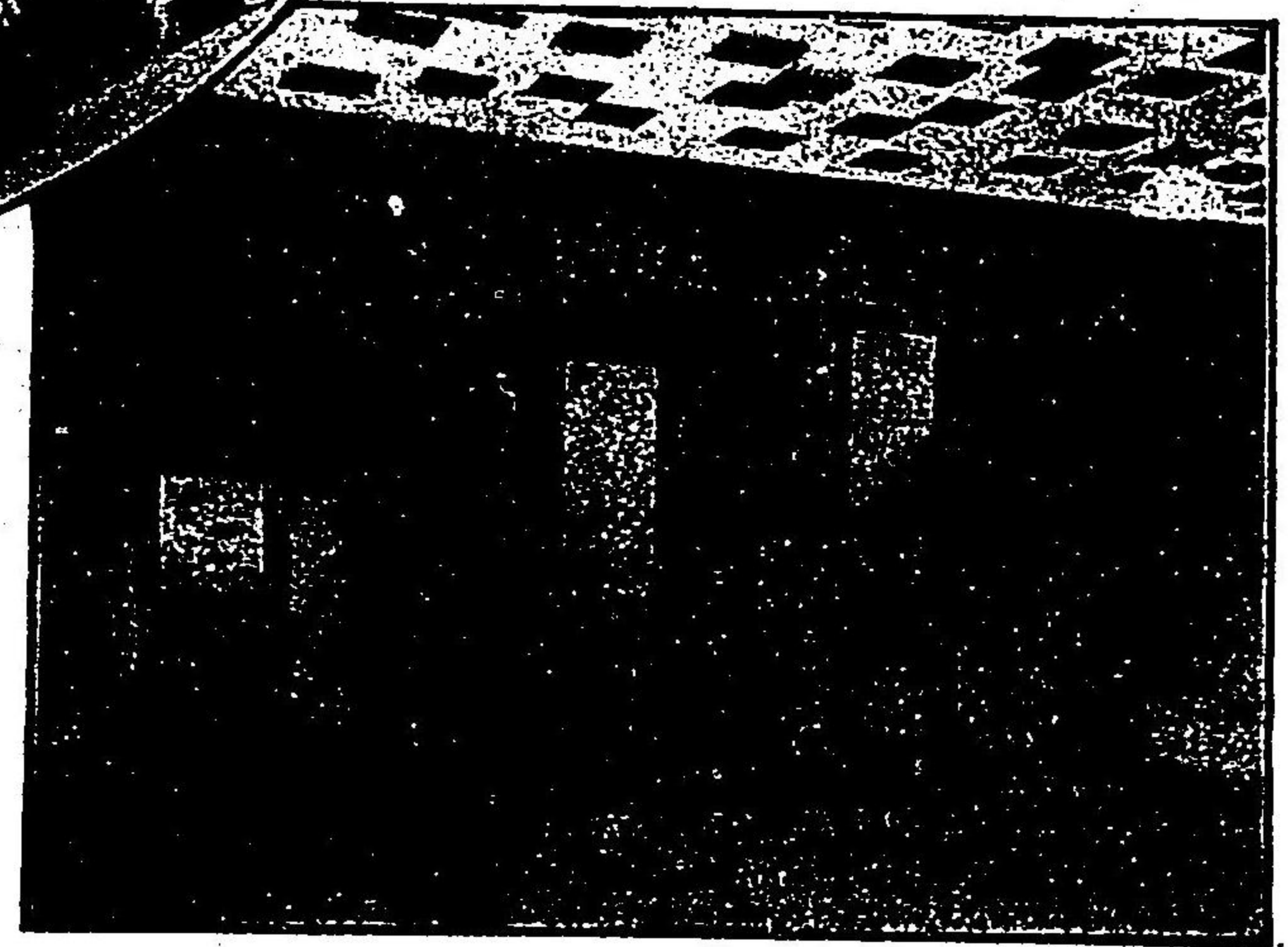

設備完全
待遇親切
洋食御好ニ
應ズ

園 庭



名古屋市西區堅三ツ藏町
和 旅館 名古屋ホテル

電話 和館部 長二一五番
洋館部 二七二番

海濱支店



木店

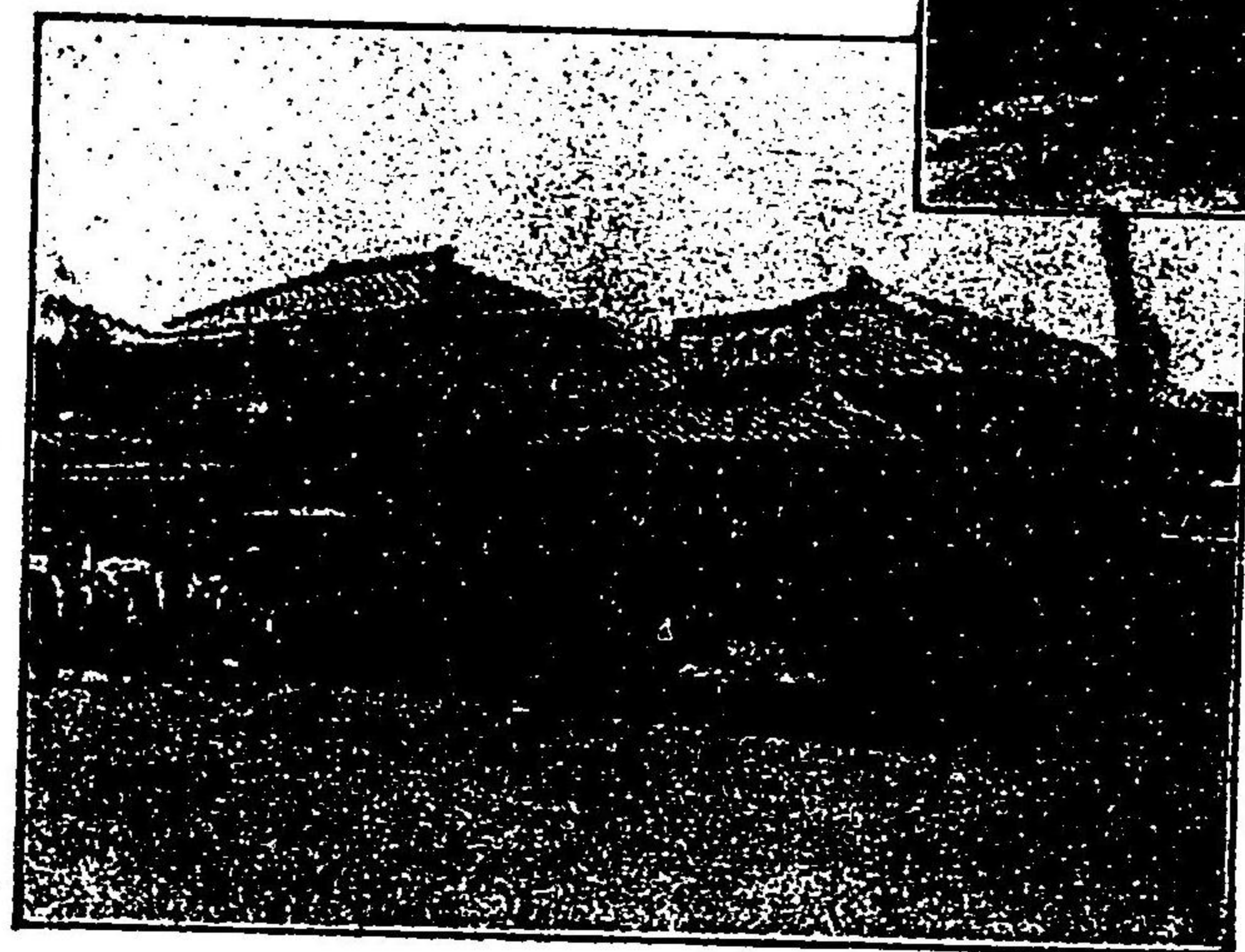

山陽線明石驛前

松月庵

御料理 山口旅館

本店(電二九番)
支店(電二〇一番)

明石本町海岸

旅館 近安樓
御料理

(電五八番)

●別店アリ眺望絶佳ナリ

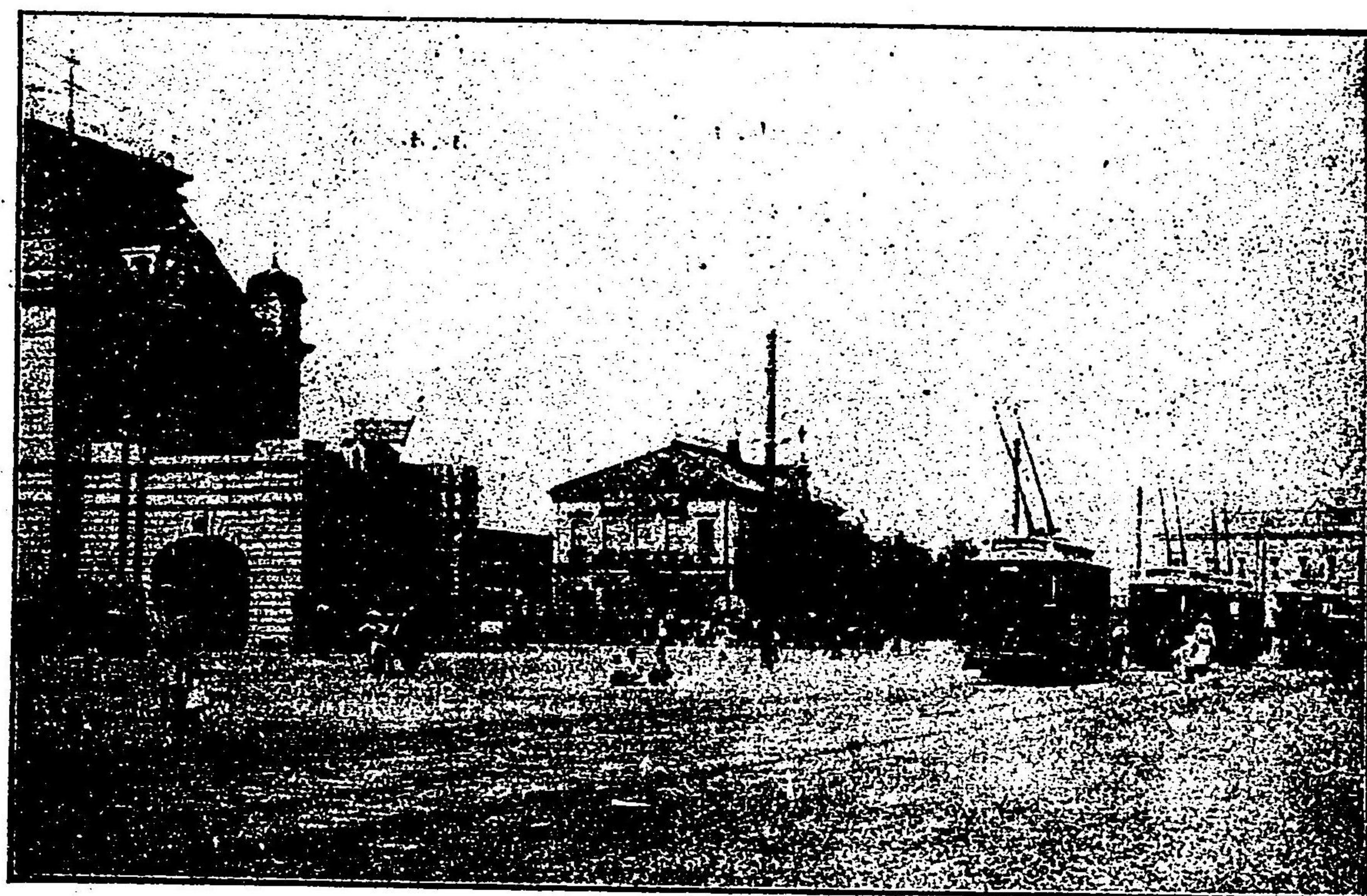
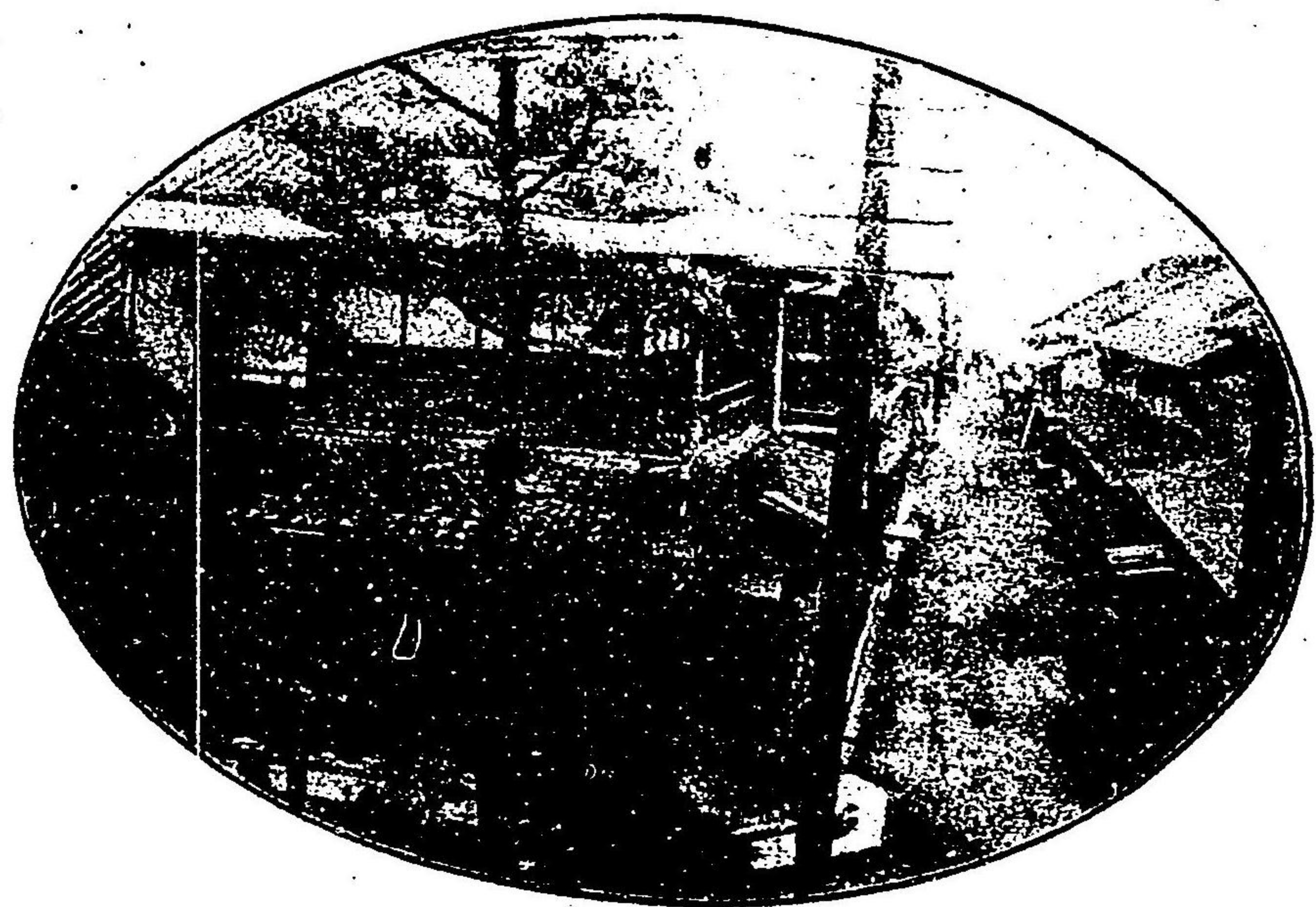

大 阪 梅 田 驛 前 旅 館

(いろは順)

泉 館

電東四三五六

茨木屋

東口梅田新道通

生駒館

電東二二三五

北陽館

電東三八三〇

角屋

電三六二二

竹屋

電長東三五四二

浪花館

福永屋

電東一六〇八

國有館

電東四二七七

遠藤亭

電東一四八三

青山亭

電東三四一五

金龍館

電長東五一〇三

瓢廼家

電東一〇三五

青松館

電東七六九

西本願寺



旅館



京都西本願寺御門前南入

旅館

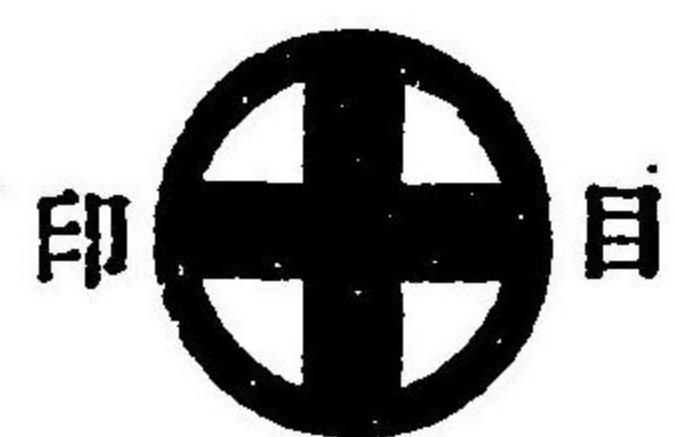

いづみや仙次郎

(長電二九二九)

御本山門前公園東側
京都停車場ヨリ五丁
宿引車夫等御注意
懇切確實ニ勉強仕ル
ヘク候

本館

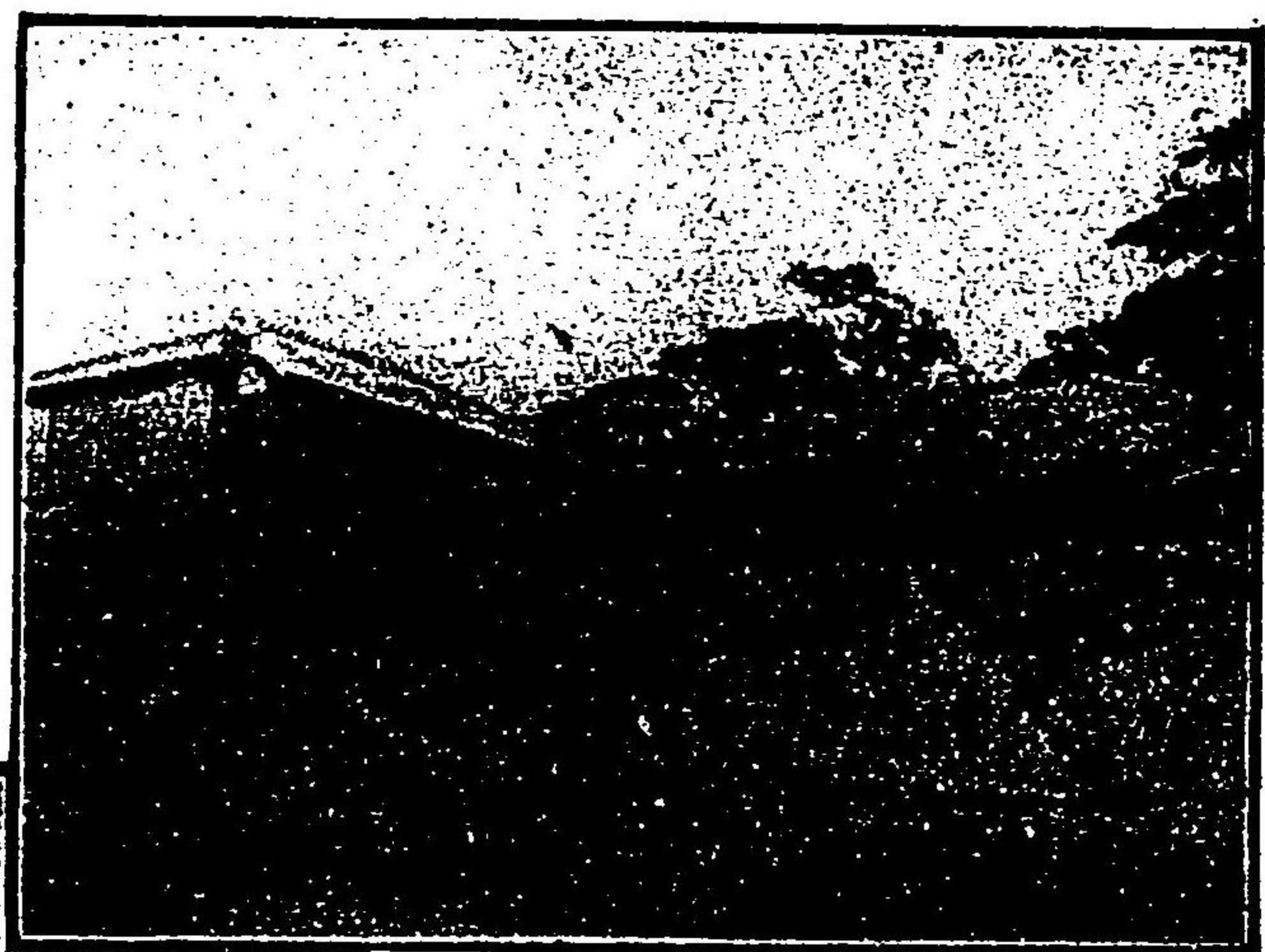

附近海濱



明石の浦
旅館
衝濤館

(特電四二番)

●海峡ヲ隔テ、淡路嶋ヲ望ミ風光絶佳ナリ

旅館

丹後宮津港魚屋京街道角

商號山藤

下藪岡藤助

(電話一三二番)

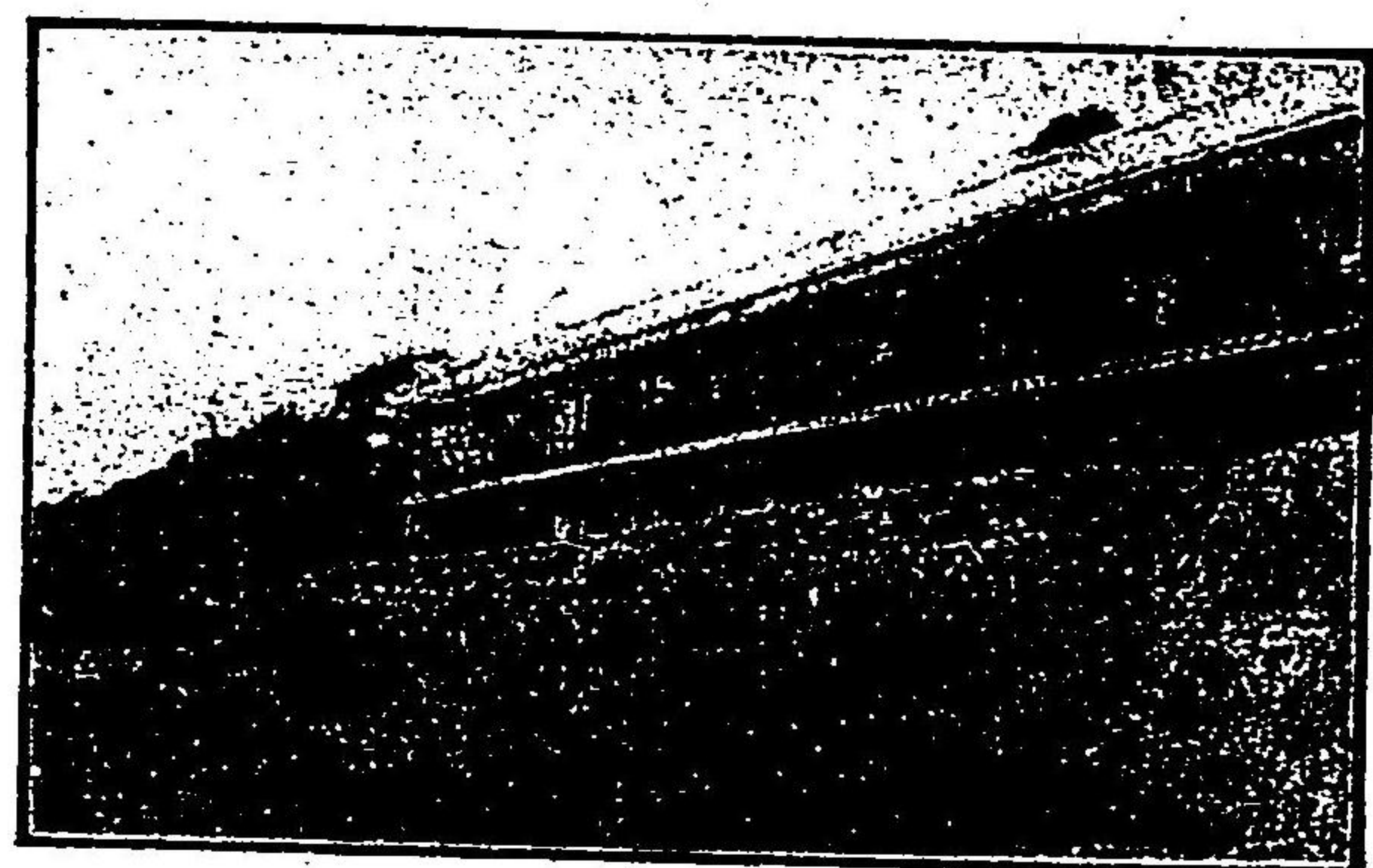

明石海濱遊園地

旅館
御料理
海水浴
錦明館

(電一四二番)

▲御宴會等ニテ百人以上ノ御人數
ニテモ一室ニテ餘リアリ
▲弊館ニハ沙湯ノ設備アリ

天の橋立之景

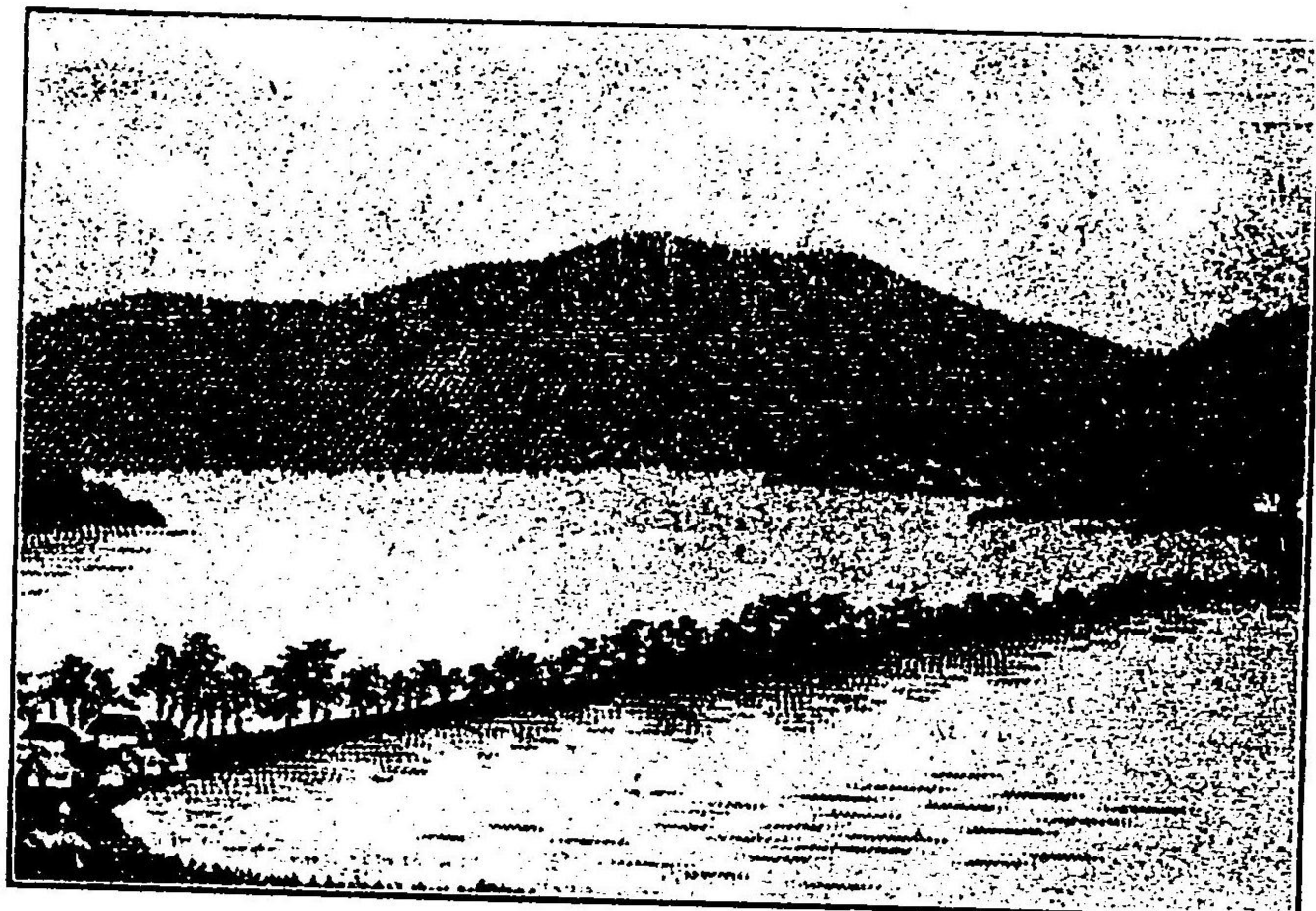

日本三景ノ一

丹後宮津港

遊覽指定

高等旅館

(特色)

座ナカラ天橋ヲ眺メ水風絶佳ナリ又樓下ヨリ直チニ舟遊ノ御樂ミ尙汽船馬車乗場ニ御便利

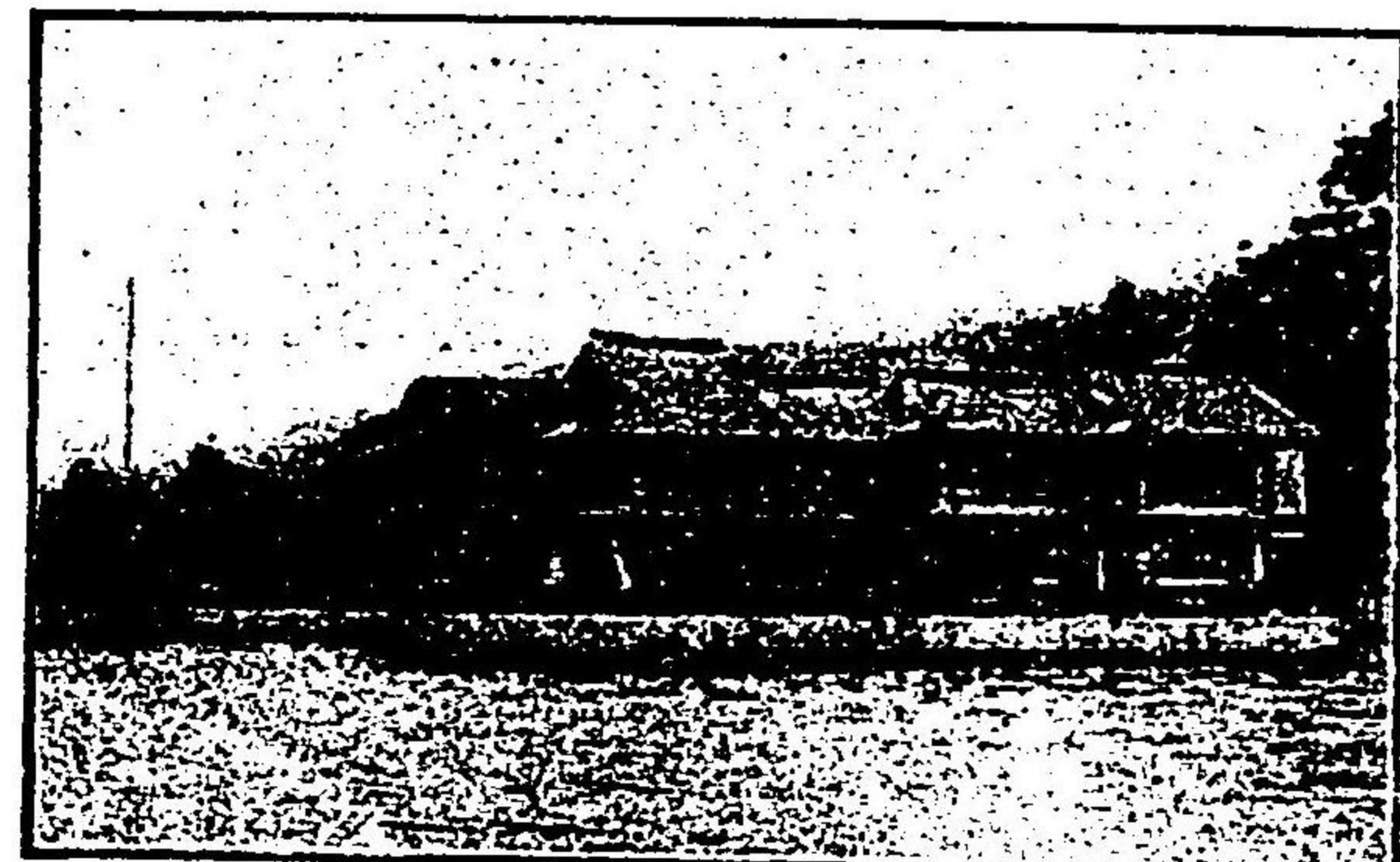

海岸別荘

(電話一〇番)

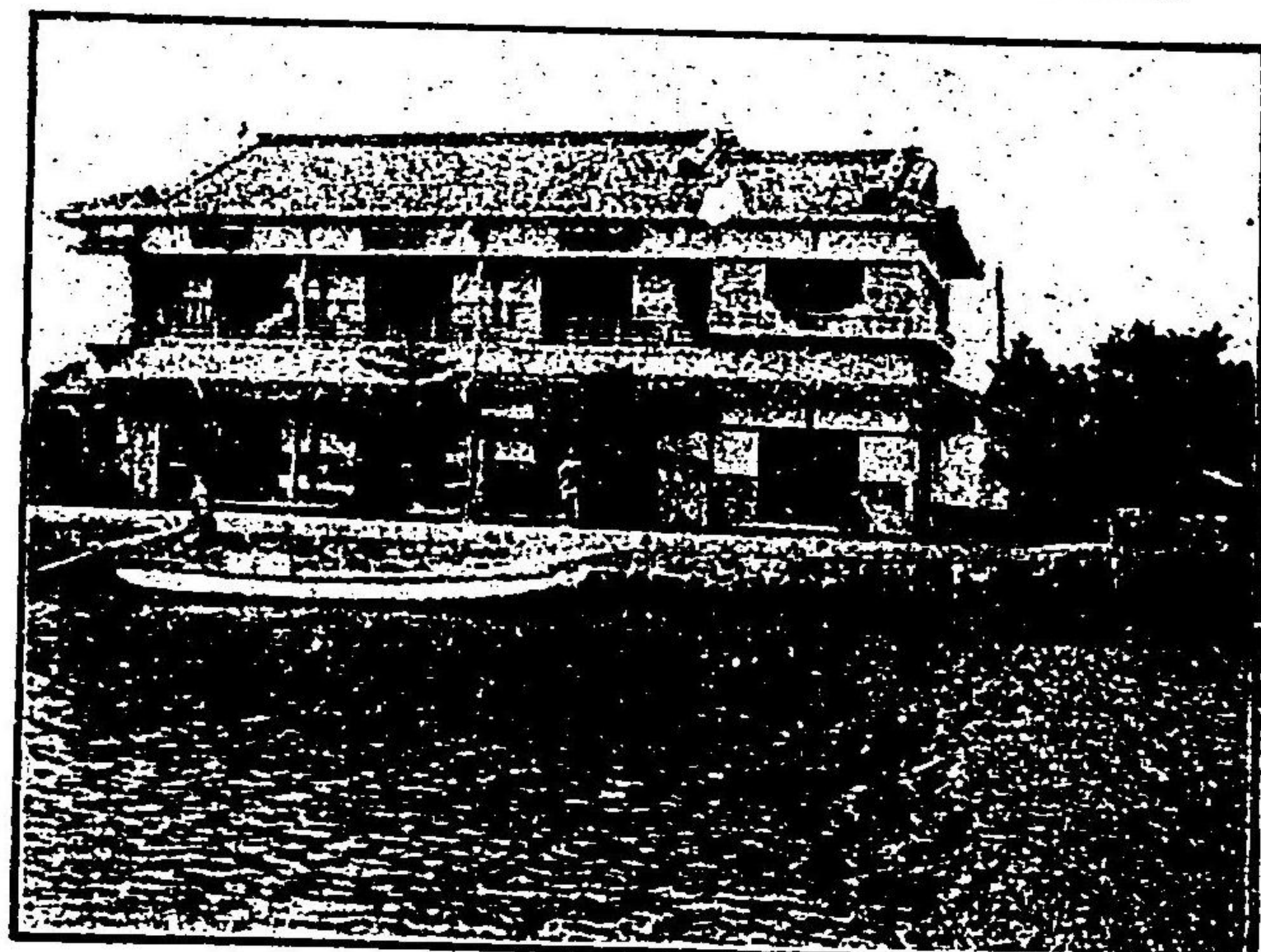

山嘉旅館

(電話二〇番)

精輝樓

(電話四八番)

丹後宮津港本町

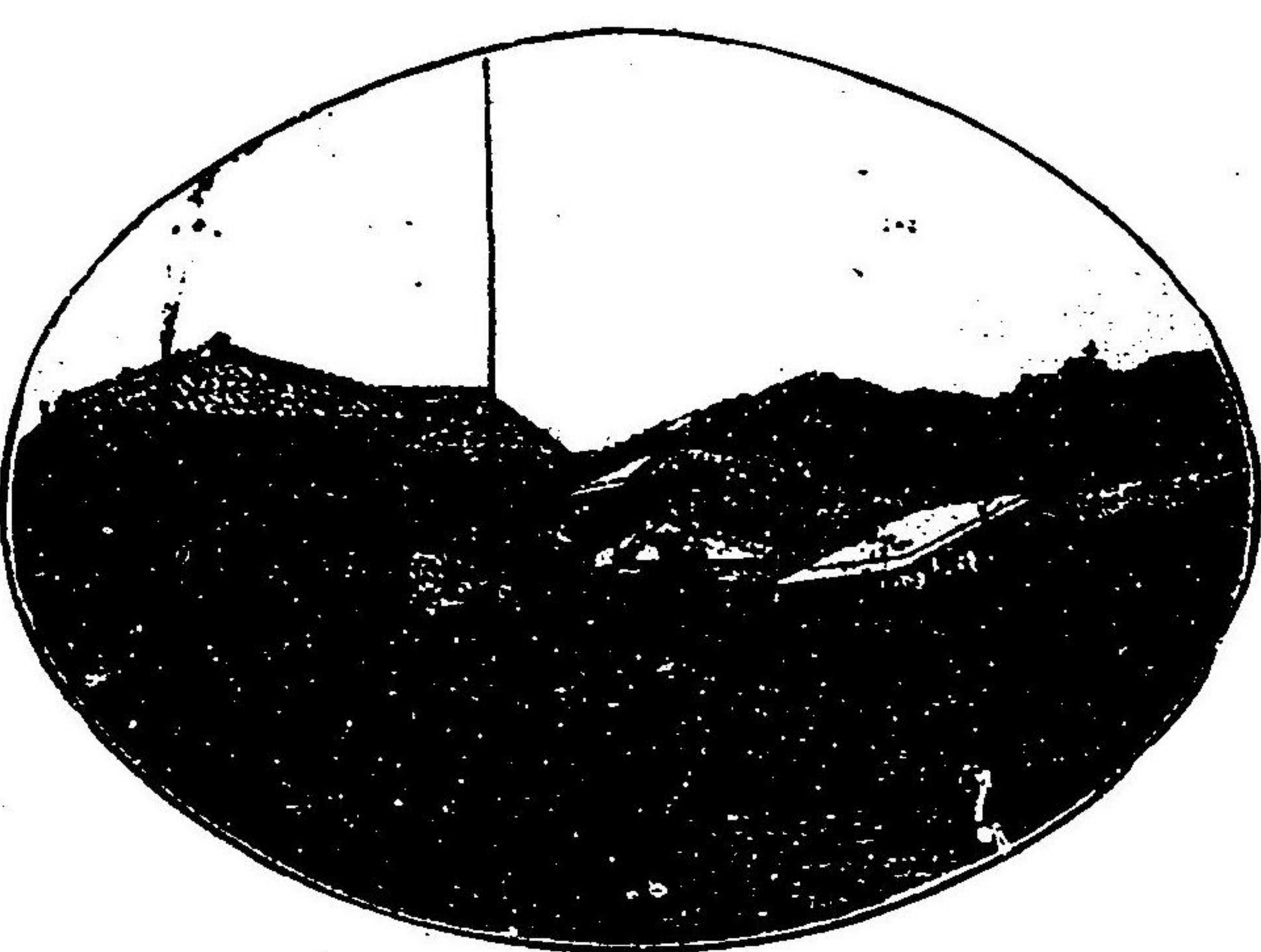

洋加樓

(電話二四番)

宮津海岸 吉岡事

弊館ハ驛ノ前面ニ軒目天橋對岸眺望無上ナリ本館ハ三階新築別館ハ海岸洋建乗船上陸ニ便利ナリ

東本願寺

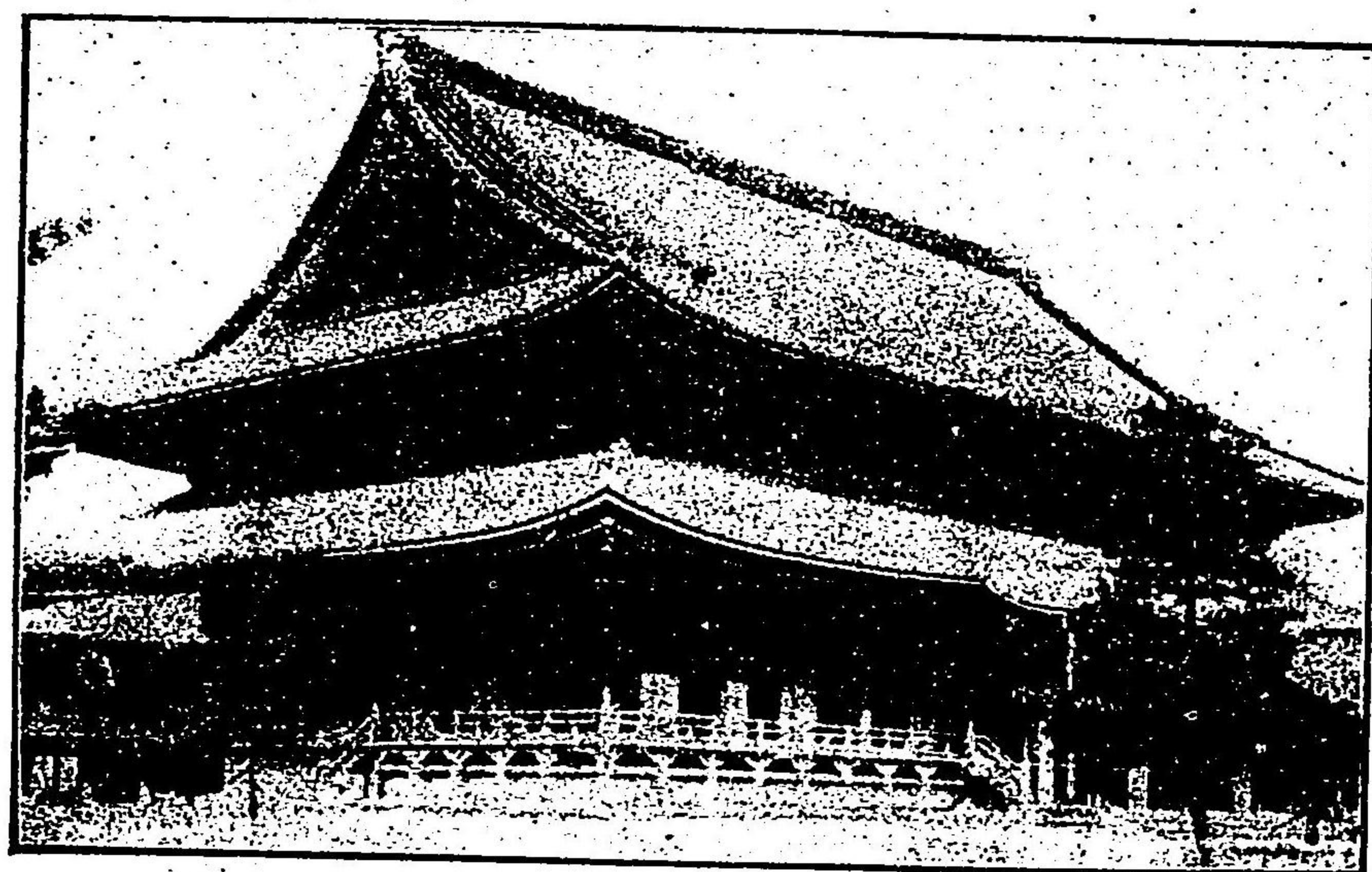

京 都
停車場ヨリ
壹丁北

東六條本山前

旅館

鶴屋本店

瓢單屋

富山館

廣鳴家

ふじ松館

兵庫縣播摩
舞子公園地

旅館

萬龜樓

御料理

(長電話四番)

天の橋の立の景

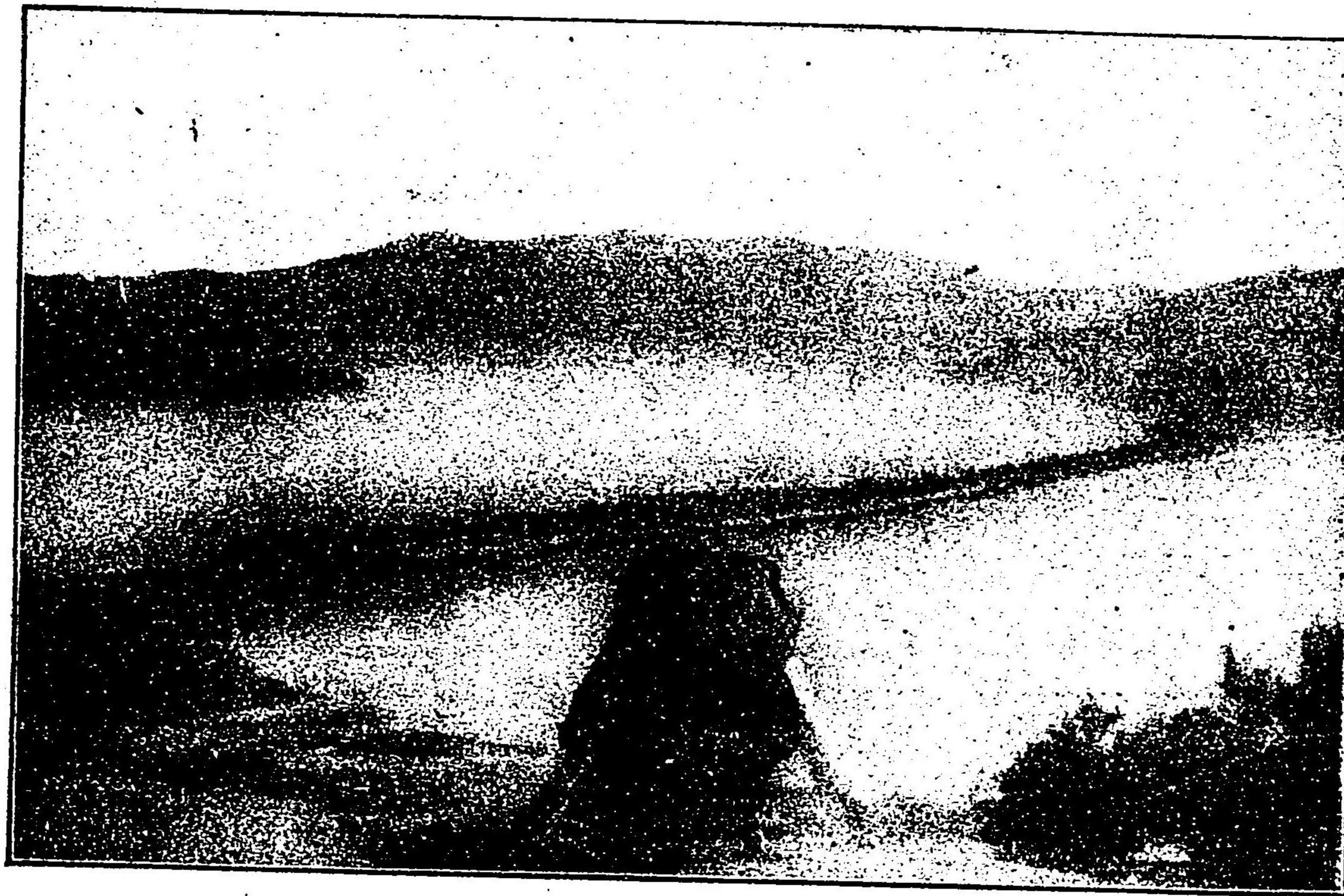

丹後國天橋立涯文珠

天橋遊覽旅館

幾世勘七

(いろは順)

● 對橋樓
宮津電話一九番

織田彦兵衛

● 松吟樓
宮津電話一〇六番

吉野定五郎

● 松影樓
宮津電話一〇七番

旅館

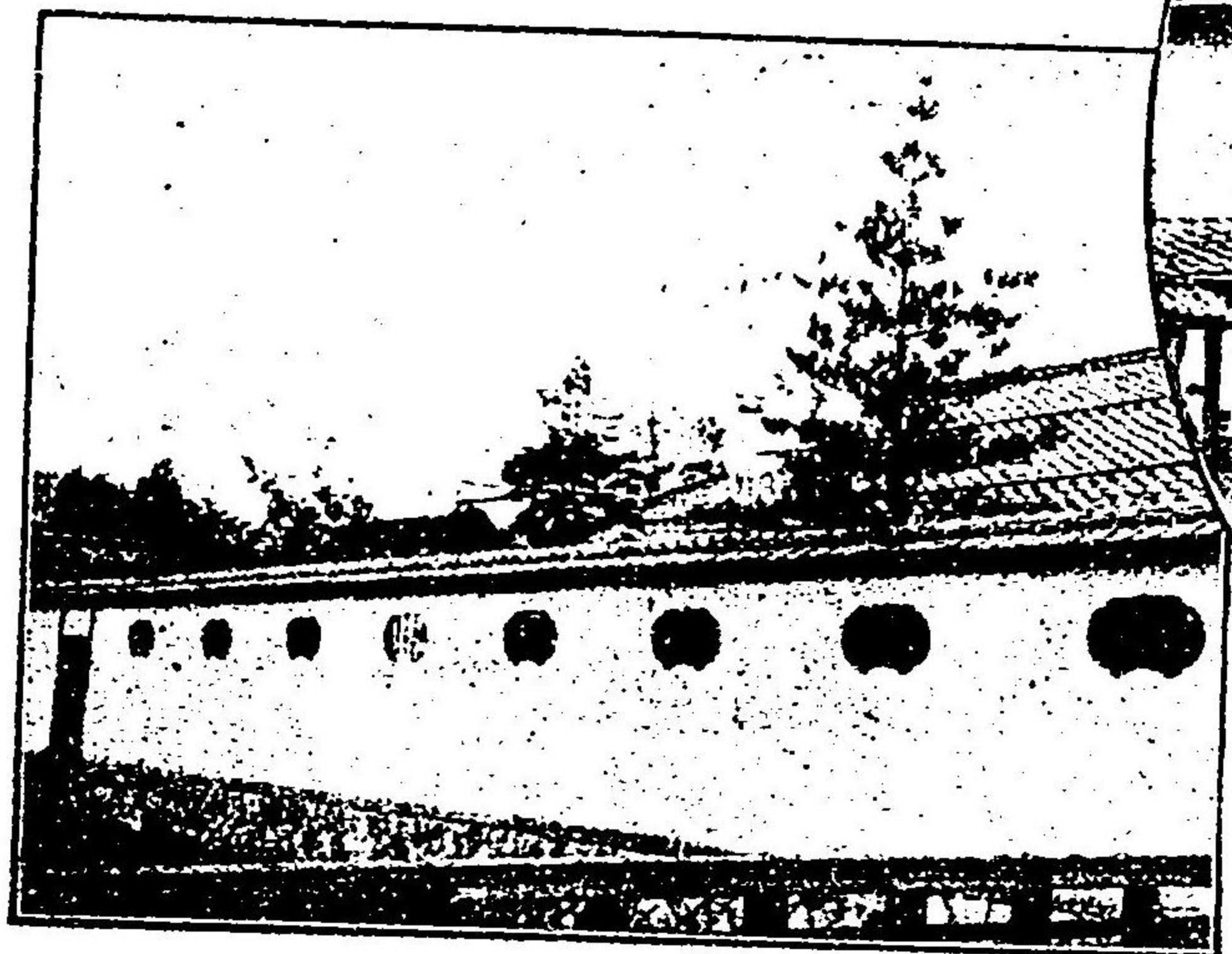

舞鶴町

清和樓 山本幾藏

(電話三〇番)

旅館



旅館

舞鶴町

茶又事

澤瀨周一郎

(電話五二番)

丹後舞鶴港

古金屋事

佐々木繁三郎

(電話一一番)

△別荘ノ設アリ

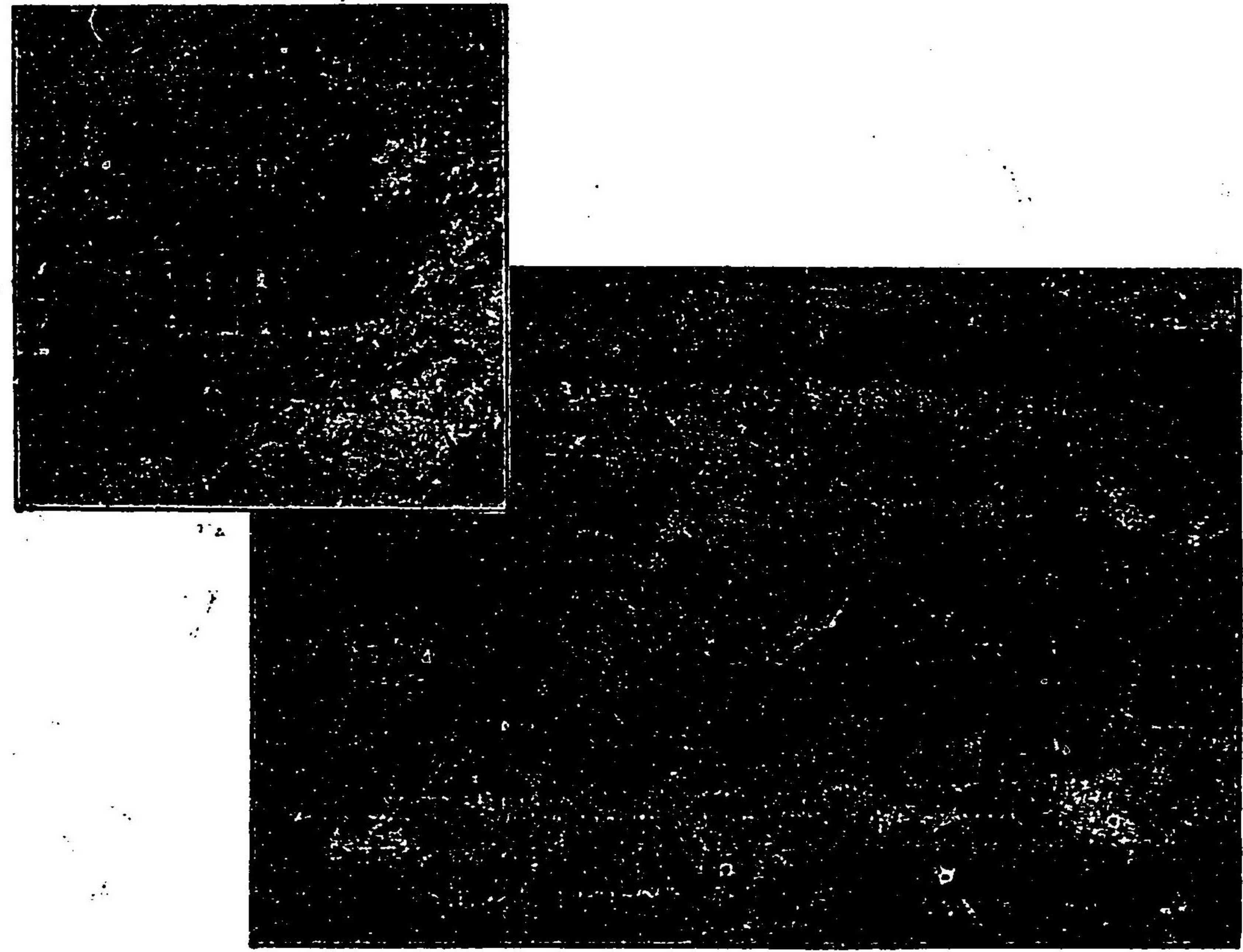

園 公 草 淺

理 料 御

直 一

(一 一 九 谷 下 話 電)

新舞鶴軍港
大門通二條角
旅 館

白糸樓

荒嘉賀助

(電話一六番)

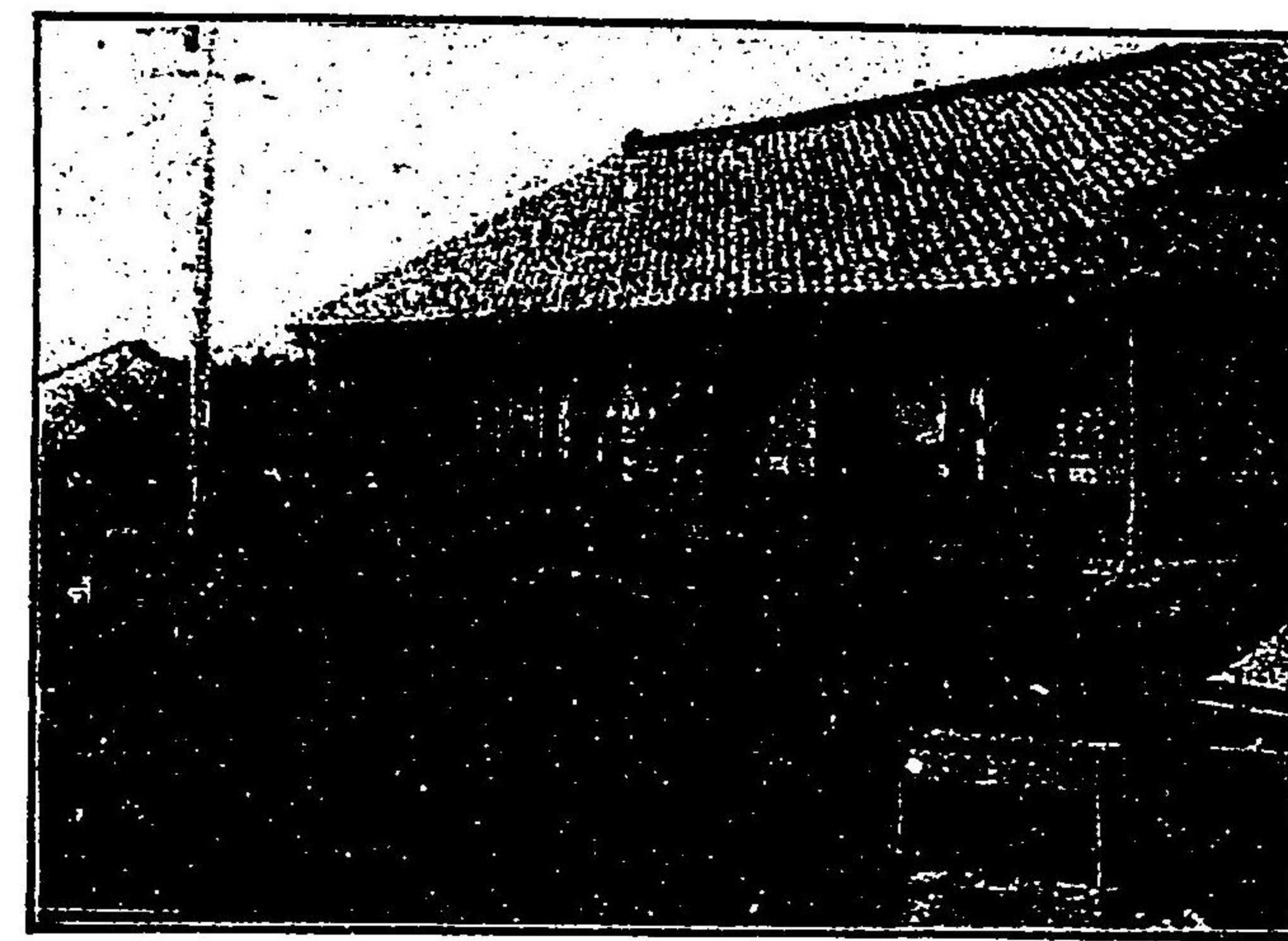

舞鶴軍港
旅 館

新舞鶴三條通海岸

松 月 樓

阪口吉太郎

(電話一一二番)

庭園



本店



支店

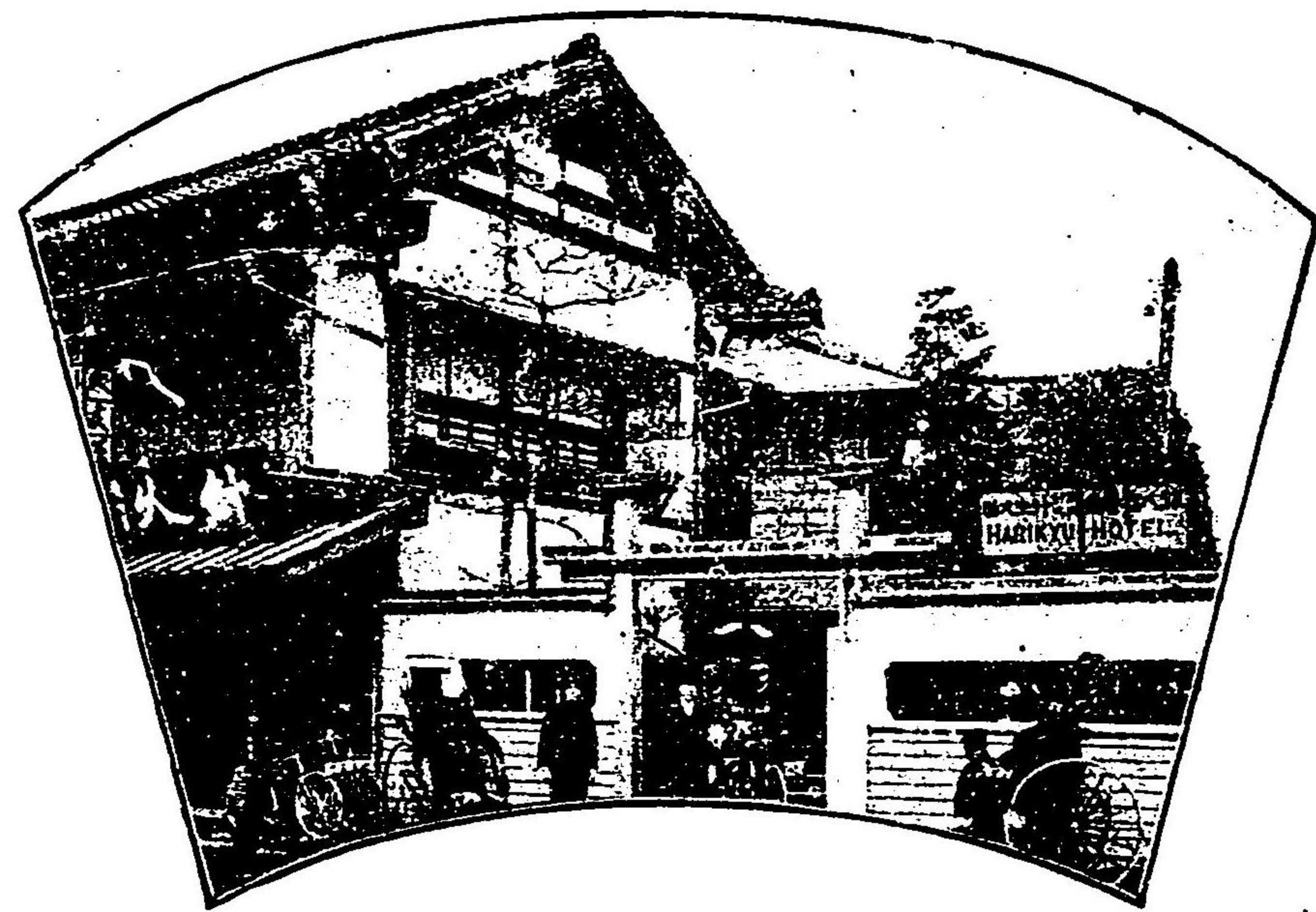

本店 仙臺市國分町市ノ中央

(長電二〇五)

針久旅館

館主 針生久助

支店 停車場前右側

(長電二〇六)

本館

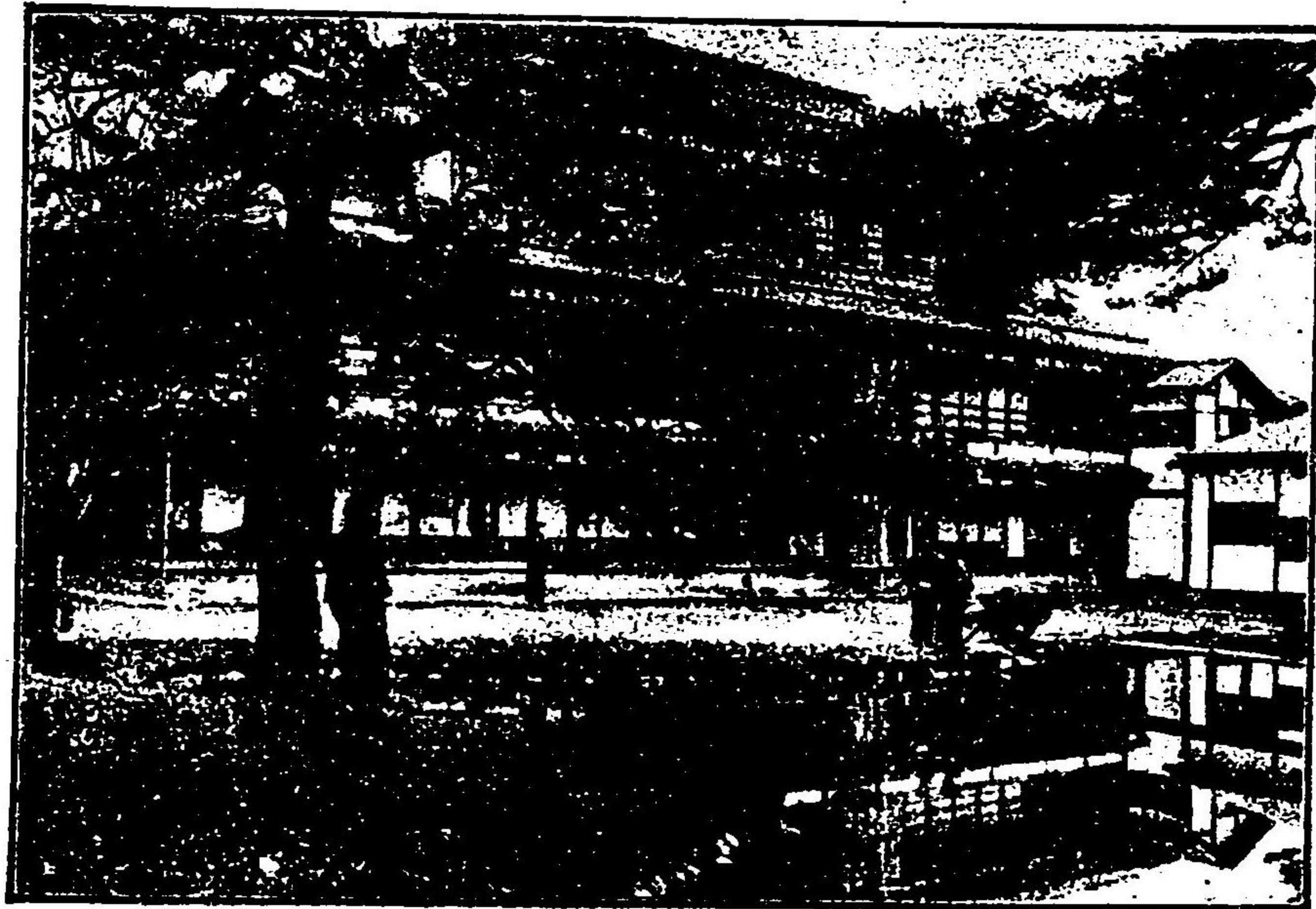

一四百年來の庭園にして
四季の眺望絶佳にして
最も閑靜なる高等旅館
玉突場の設あり

山形市香澄町
旅館
山形ホテル

(電一五六)

一宿泊料

八十錢以上

一特等

三圓以上

五圓迄

庭園



本館

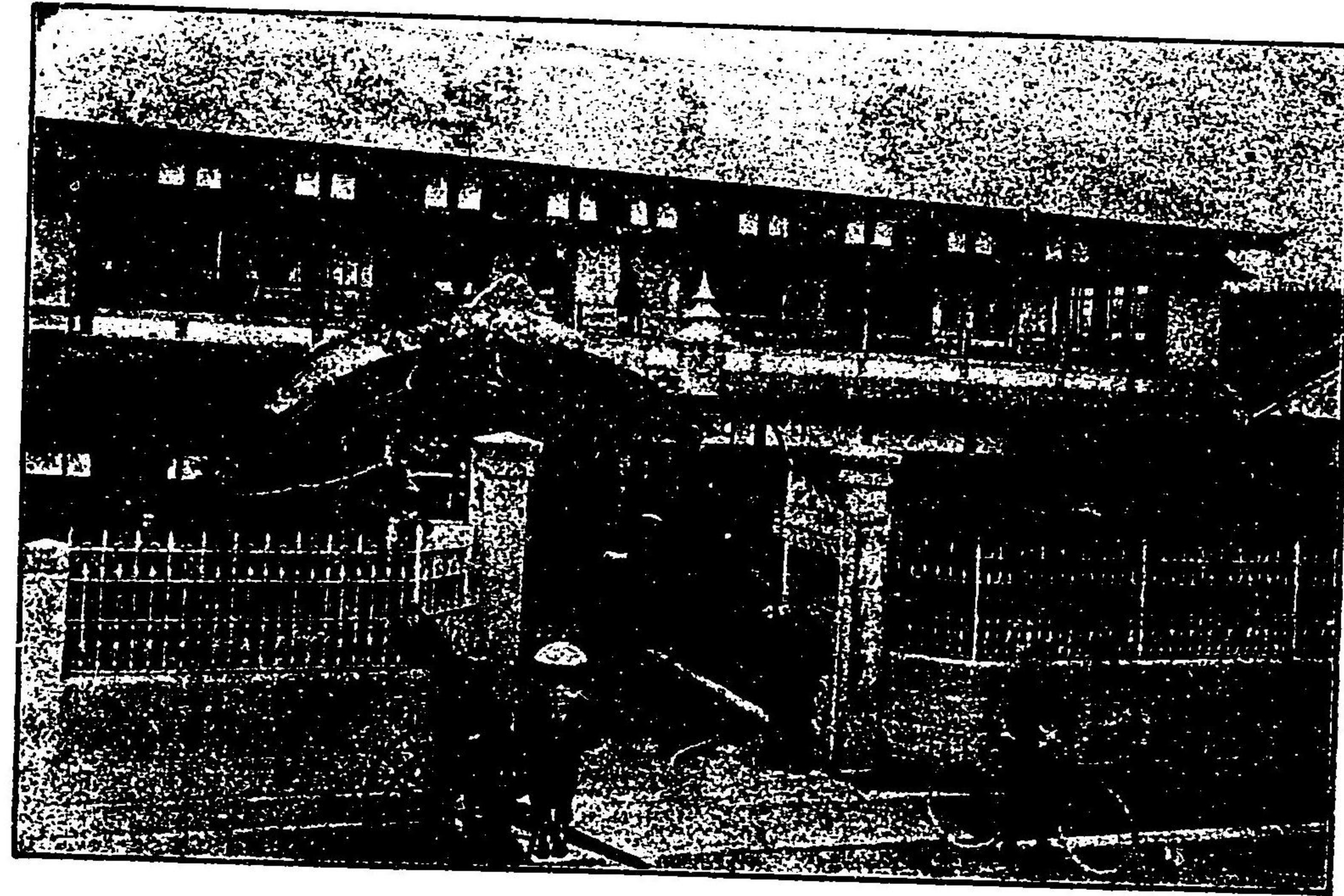

旅館

羽前國

新庄ホテル

(電二番)

山形縣
新庄町

新庄停車場ヨリ二丁以内

本館客室及庭園



本店



旅館

館

本店山形市旅館町

(長電六一)

後藤又兵衛

支店山形停車場前

(電二〇二)

後藤屋支店

帝國鐵道院指定旅館

秋田縣土崎港上酒田町

旅 館 山内辰之助

(電話五二)

一土崎港、函館間定期航海ノ便アリ
弊館ハ市ノ中央ニシテ諸官衛銀行
各商店ニ尤モ便ナリ



福島市停車場
左側直夕前

旅 館 伊東屋

館主 伊東彌四郎
(長電二五二)



有柄川宮殿下
御臺臨の御光
榮を賜る



弊館は四季の眺め
最も良く松島の風
景座らにして一眸
の元に見渡す風光
絶佳天下に冠たり

私設電
話の設
備あり

塩釜港海岸高臺

高等 旅 館 日和館

(電話三〇)

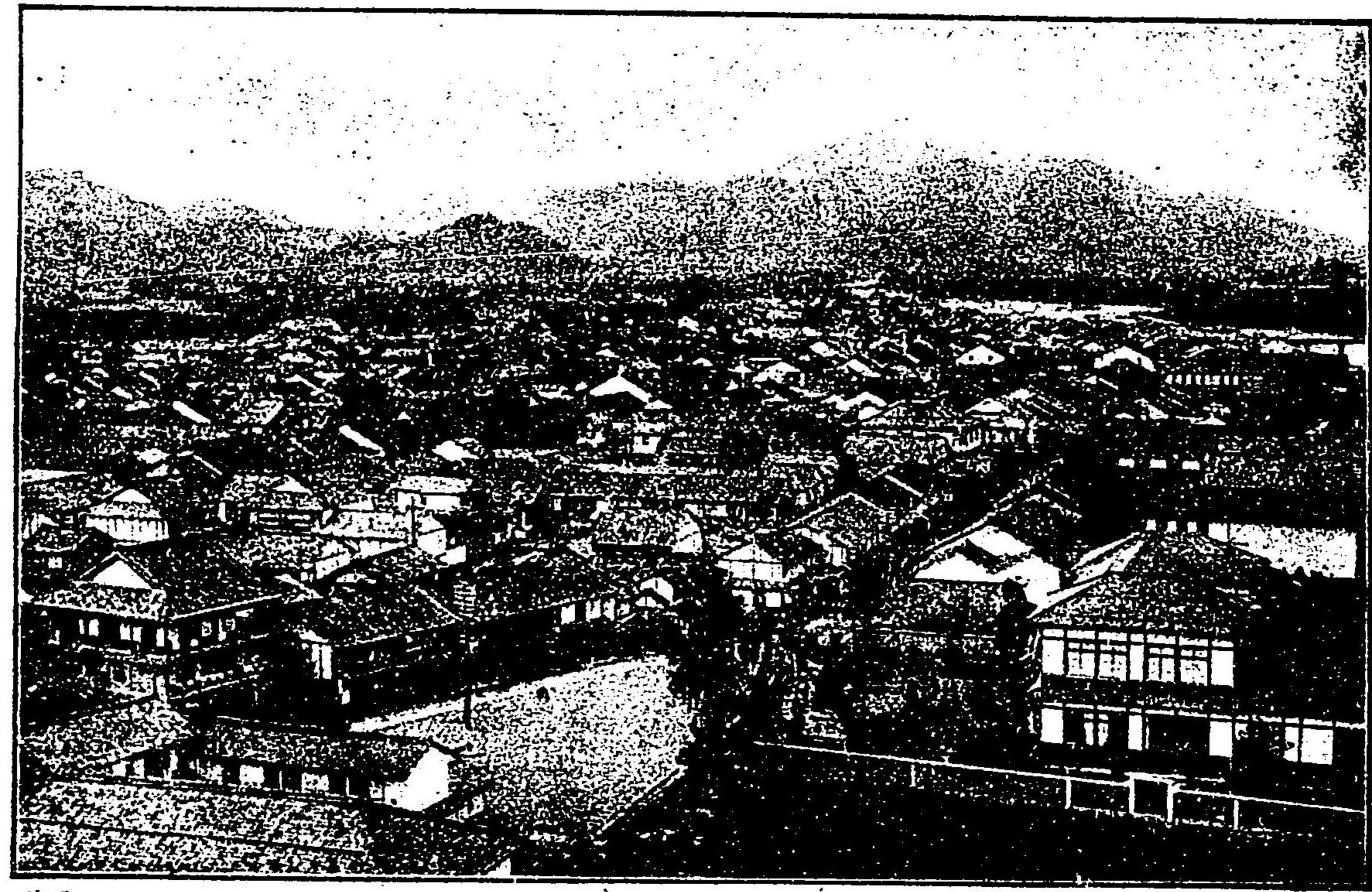

福 知 山 旅 館



吳服町

堀 忠

(電話一〇七番)

下新町

加壽儀

(全二二番)

吳服町

萬喜樓

(全四九番)

内記町

船橋樓

(全六五番)

新切通

ひら佐

(全三四番)

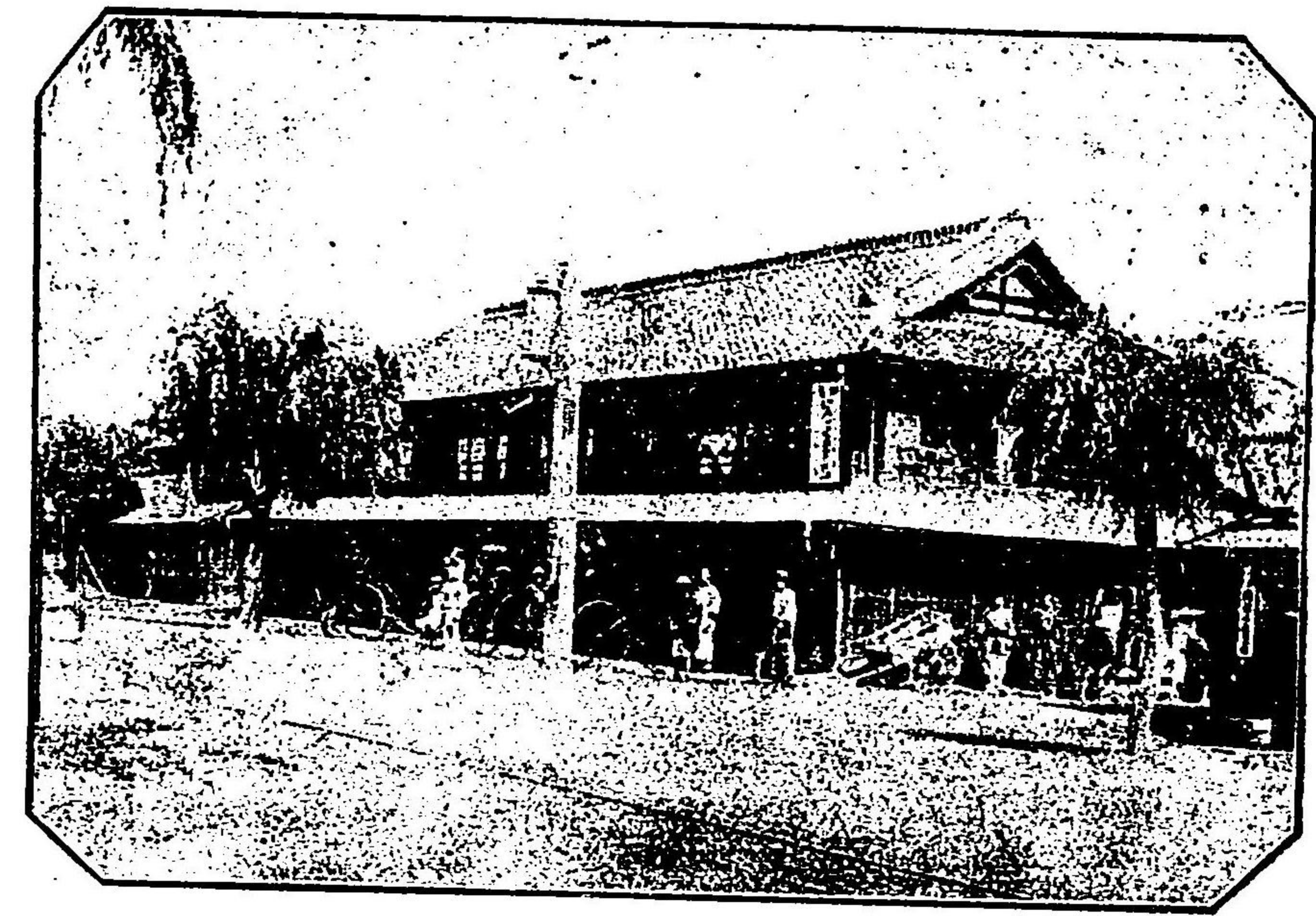

旅 館

福嶋市榮町
停車場通り

松 葉 館 分 店

館主 鈴木 幸

(長電一一八)

停車場構内辨當賣捌

鐵道院指定旅館

奈良市

丹波篠山二階町

旅館

藤井潯陽樓

(電話二十一番)

三條停車場前

月の家旅館

(長電話一一二)

明治四十四年三月二十七日印刷

明治四十四年三月三十日發行

編纂兼
發行者

東京市本郷區根津須賀町十九番地

崎野幸之進

印刷者

東京市淺草區小島町十五番地

指田與十郎

印刷所

全所

指田印刷所

版權所有

發行所

東京市本郷區根津須賀町十九番地

旅館畫報社

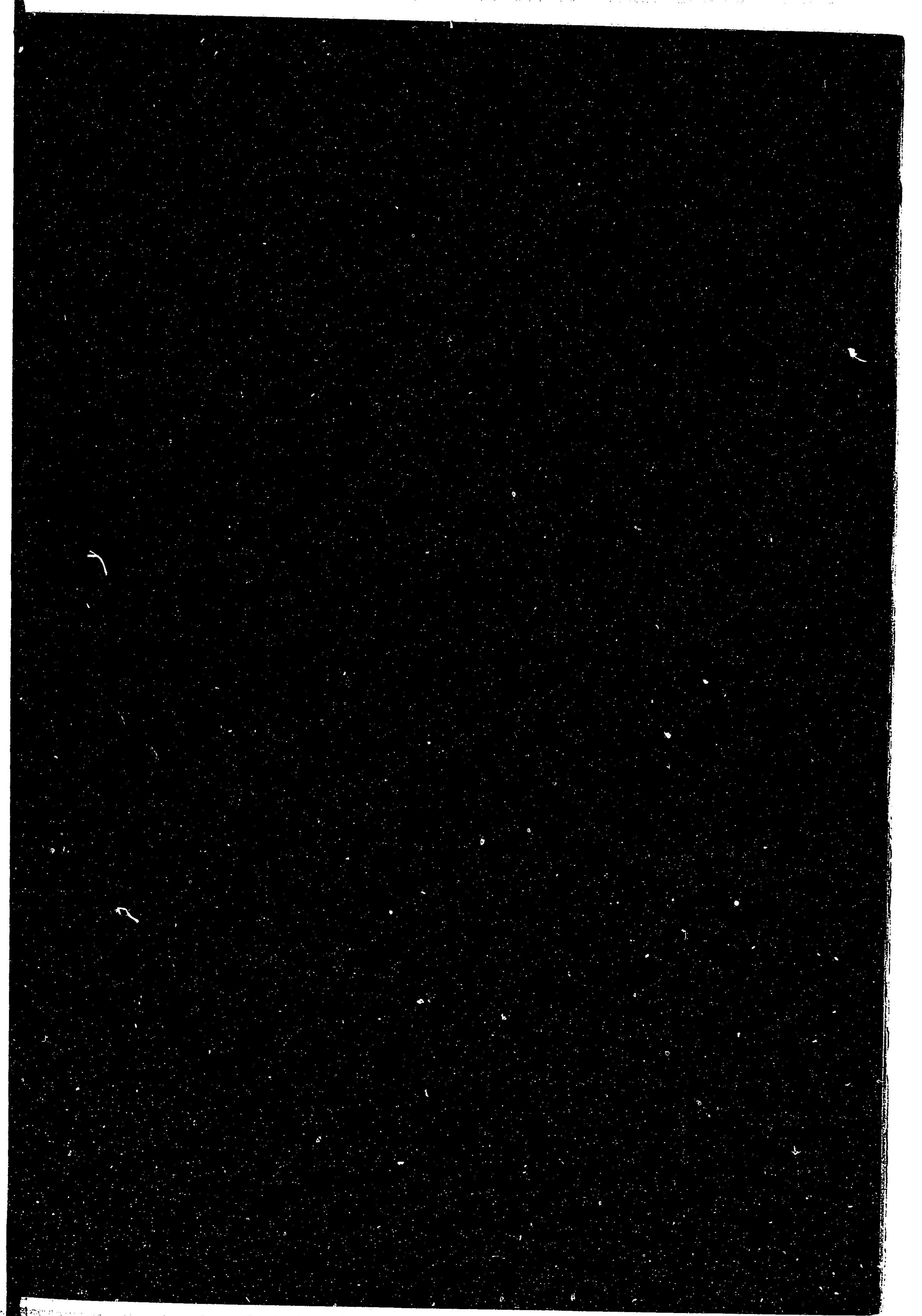

203418-000-6

特69-134

全国名所温泉旅館海水浴場料理店案内画報

旅館画報社

M44

EDL-0106

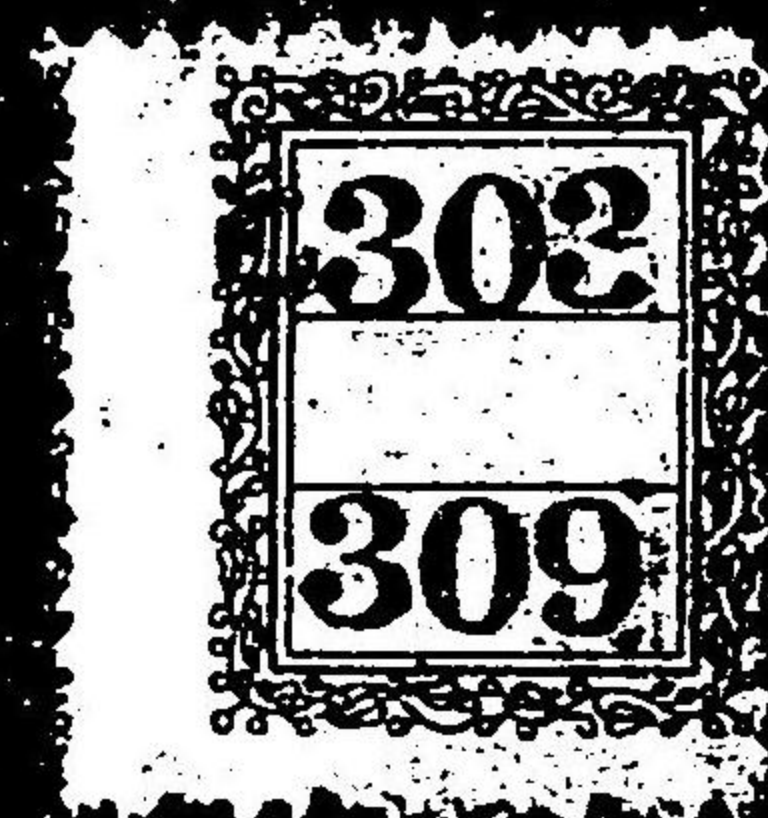

別館新築落成



新瀉縣高田町
旅館 高田館 坪屋太左衛門

(電話一三二)

高田停車場ヨリ

壹丁以内

宿料

金六十錢以上

金貳圓五十錢迄

第十三師團指定御旅館

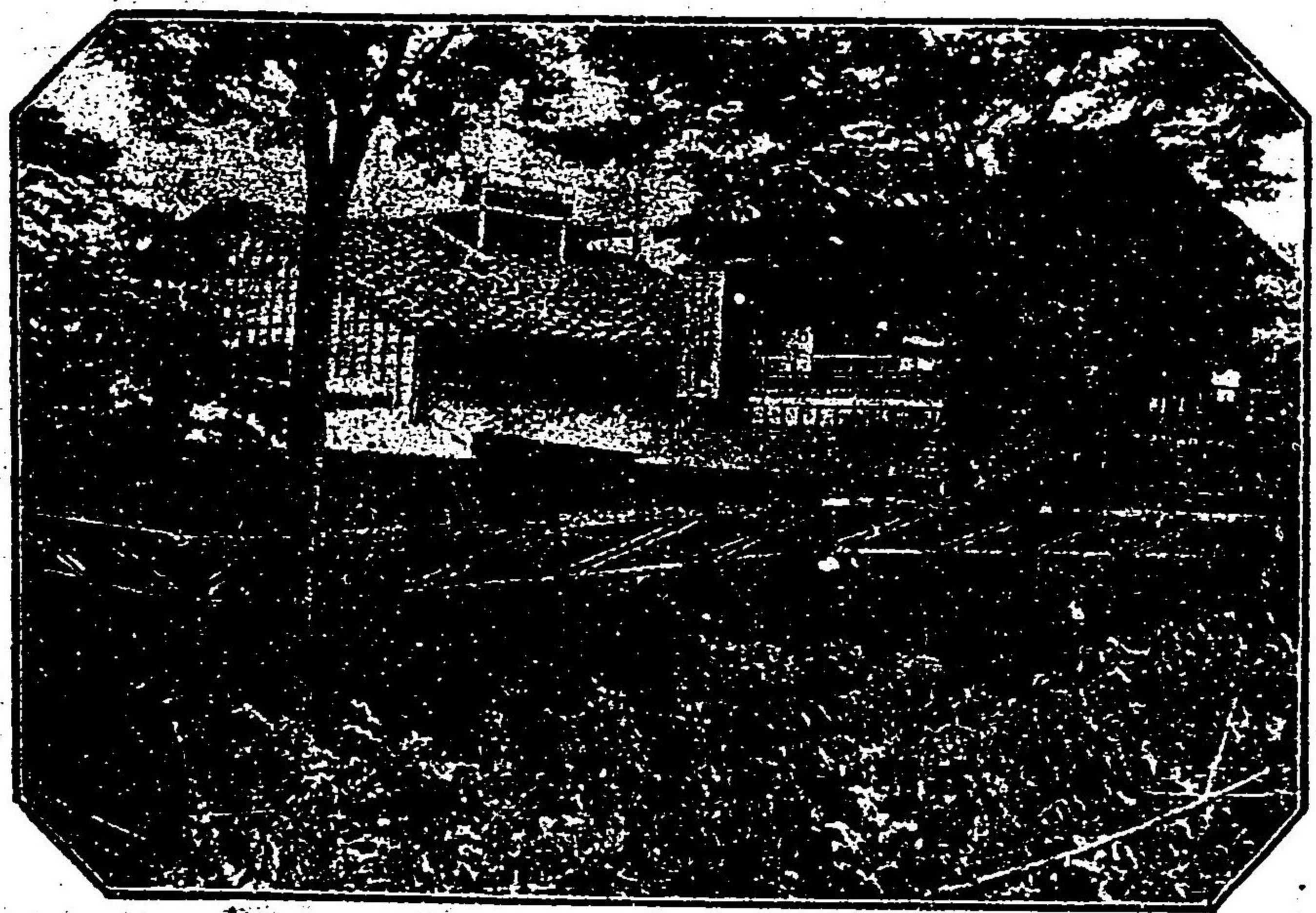



安代温泉案内記 (山口旅館内湯)

北信の高原信濃川の支流星川に沿ふの地鑛泉湧出するもの太た多し、其最なるものを湯田中、安代、及び澁の三とす安代は實に其中間に介在して、澁と境を接し湯田中と七丁を距たつ、此地海拔大約二千尺東の方目睦の間通く笠ヶ嶽横手岩管の翠巒を仰ぎ、西の方雲霧の中退く御嶽、飯綱、黒姫妙高の靈峰を望み、攀て塔ヶ峯の花愛すへく下りて星川の月掬すへし、一日杖を曳けは琵琶池の垂綸、瀾瀾瀑の紅葉、以て俗腹を溜くへく、一夕欄に倚りて黒川瀧の薫風、笠ヶ嶽の暮雪亦詩囊を充たすへし暑を黄塵に避けて涼を仙域に求めんとするもの、誰れか此地を逸せん、況や此風物に加ふるに靈泉を以てす、地を轉し病を治めんとする者をや

- 氣候 孟夏の候と雖も華氏八十度を越せるは、日盛僅かに一二時間に過ぎずして朝夕七十度を上下す最冬の節亦二十度を下ることなし、此地周圍温泉夥しく大氣乾濕宜しきを得、溫度晝夜の差甚しからず。夏季蚊發の煩少く冬時酷烈の苦無し。所謂高原氣候の和を得て、傳地療養避暑防寒の好適地とす
- 泉質 硫酸泉にして、外觀無色清澄にして無臭味中性なり
- 効用 各部慢性痲痺質斯及假性關節強直、慢性痛風、疝氣諸症痔脚氣喘息。諸衝欣或は創傷後の滲出物慢性肋膜炎、神經機亢盛の諸症、婦人生殖器の慢性諸症、貧血及萎黃病、腺病及重病後の恢復期、慢性皮膚病頑固の潰瘍遲鈍性創傷癩瘡及骨瘍慢性親體腎病腎孟加苔兒膀胱加苔兒其他累久の梅毒水銀劑療法後等の患者には其時期を撰ひ之を用ひて効あり
- 勝區 近境勝地少なからず、嘗て一墨客來り遊ひ左の十二勝を選す
 - 佛巖朝霞 藥師櫻花 黒瀧山吹 琵琶垂釣 榎澤水鶏 星川晚涼 瀾瀾紅葉 大鹿明月 五葉秋草
 - 塔峯時雨 暮岩山燕 笠嶽暮雪
- 此他近郊散策すべき所
 - 温泉寺 二僧塚 彌動尊 飯綱社 和合橋 大古岩 神明山
 - 物産 天然物 湯花 山葡萄 花梨 桃 松茸 しめじ 筍 獨活 薇 蕨 山欬冬
 - 製造品 糖細工 白著 子持箸 湯晒艾 櫛 蕎麥 水豆腐 筍鐵詰 落甘露漬
 - 花梨ゼリー 安代餅 栗細工

澁温泉案内記

澁温泉は信濃國下高井郡の東に位し長野市(善光寺)を距る七里余豊野停車場に近きこと四里餘其間稱平坦にして人車馬車の便あり又郵便局信局ありて爲替小包を取扱ふ東京より一日の路程とし北越より半日の途次とす而して當温泉は上信兩國の交