

縣 名	稅 務 署 名	郡 市 區 名	自 家 用 醬 油 稅			賣 藥 營 業 稅			礦 產 稅
			前 期	後 期	全 年 分	前 期	後 期	全 年 分	
福 岡 縣	行 橋	京 都 郡	1,000	1,000	1,000	1,000	1,000	1,000	---
		上 郡	1,000	1,000	1,000	1,000	1,000	1,000	---
		計	1,000	1,000	1,000	1,000	1,000	1,000	---
合 計			996	999	998	1,000	1,000	1,000	849
大 分 縣	玉 津	西 國 東 郡	1,000	1,000	1,000	1,000	1,000	1,000	---
		速 見 郡	1,000	1,000	1,000	1,000	1,000	1,000	---
		東 國 東 郡	1,000	1,000	1,000	1,000	1,000	1,000	---
大 分 市			1,000	1,000	1,000	1,000	1,000	---	
大 分 市			1,000	1,000	1,000	1,000	1,000	---	
大 分 市			1,000	1,000	1,000	1,000	1,000	---	
分 縣	白 佐	北 海 部 郡	1,000	1,000	1,000	1,000	1,000	1,000	1,000
		南 海 部 郡	1,000	1,000	1,000	1,000	1,000	1,000	95
		大 野 郡	1,000	1,000	1,000	1,000	1,000	1,000	757
		入 珠 郡	1,000	1,000	1,000	1,000	1,000	1,000	---
		直 入 郡	1,000	1,000	1,000	1,000	1,000	1,000	1,000
		玖 田 郡	1,000	1,000	1,000	1,000	1,000	1,000	---
		日 出 郡	1,000	1,000	1,000	1,000	1,000	1,000	---
縣	中 津	下 毛 郡	1,000	1,000	1,000	1,000	1,000	1,000	---
		宇 佐 郡	1,000	1,000	1,000	1,000	1,000	1,000	---
		計	1,000	1,000	1,000	1,000	1,000	1,000	710
長 崎 縣	長 崎	長 崎 市	1,000	1,000	1,000	979	1,000	989	---
		西 彼 佐 郡	994	999	997	988	974	982	626
		北 高 來 郡	998	999	999	1,000	781	892	---
		計	994	999	997	984	958	971	626
		佐 世 保 市	1,000	1,000	1,000	1,000	1,000	1,000	127
崎 縣	佐 世 保	東 彼 佐 郡	1,000	1,000	1,000	1,000	1,000	1,000	762
		計	1,000	1,000	1,000	1,000	1,000	1,000	236
		島 原 郡	1,000	1,000	1,000	1,000	1,000	1,000	---
縣	島 原	南 高 來 郡	1,000	1,000	1,000	1,000	1,000	1,000	---
		北 松 浦 郡	1,000	1,000	1,000	1,000	1,000	1,000	---
		南 松 浦 郡	1,000	1,000	1,000	1,000	1,000	1,000	---
		壹 岐 郡	1,000	1,000	1,000	1,000	1,000	1,000	---
		上 下 縣 郡	1,000	985	992	1,000	1,000	1,000	1,000
合 計			993	999	999	933	976	981	632
佐 賀 縣	佐 賀	佐 賀 市	1,000	1,000	1,000	1,000	1,000	1,000	---
		佐 賀 郡	1,000	1,000	1,000	1,000	1,000	1,000	---
		小 計	1,000	1,000	1,000	1,000	1,000	1,000	949
		計	1,000	1,000	1,000	1,000	1,000	1,000	949
賀 縣	鳥 栖	三 養 基 郡	1,000	1,000	1,000	1,000	1,000	1,000	---
		計	1,000	1,000	1,000	1,000	1,000	1,000	---
		唐 津 郡	999	1,000	999	994	1,000	997	984
武 雄 縣	武 雄	杵 島 郡	999	1,000	999	1,000	1,000	1,000	984
		津 浦 郡	1,000	1,000	1,000	1,000	1,000	1,000	---
		西 松 浦 郡	1,000	1,000	1,000	976	1,000	988	987
		計	999	1,000	999	994	1,000	997	984
合 計			999	1,000	999	993	1,000	999	992

探 掘 礦 區 稅	試 掘 礦 區 稅	砂 鑛 區 稅	戰 時 利 得 稅					郡 市 名
			一 期	二 期	三 期	四 期	全 年 分	
22	191	---	1,000	1,000	1,000	1,000	1,000	京 築 計
---	551	---	1,000	1,000	1,000	1,000	1,000	---
22	337	1,000	1,000	1,000	1,000	1,000	1,000	合 計
828	544	91	938	936	981	963	961	西
---	---	---	1,000	1,000	1,000	1,000	1,000	---
667	353	0	1,000	1,000	1,000	1,000	1,000	速 東 計
1,000	512	---	1,000	1,000	1,000	1,000	1,000	---
688	437	0	1,000	1,000	1,000	1,000	1,000	---
---	---	---	1,000	1,000	1,000	1,000	1,000	大 大 計
---	141	---	1,000	1,000	1,000	1,000	1,000	---
---	141	---	1,000	1,000	1,000	1,000	1,000	---
817	651	---	1,000	1,000	1,000	1,000	1,000	北 南 大 直 玖 日
806	597	1,000	1,000	1,000	1,000	1,000	1,000	---
638	381	560	1,000	1,000	1,000	1,000	1,000	---
1,000	1,000	---	1,000	1,000	1,000	1,000	1,000	---
47	520	---	1,000	1,000	1,000	1,000	1,000	---
790	496	1,000	1,000	1,000	1,000	1,000	1,000	---
771	481	---	1,000	1,000	1,000	1,000	1,000	下 宇 計
1,000	476	---	1,000	1,000	1,000	1,000	1,000	---
802	466	---	1,000	1,000	1,000	1,000	1,000	合 計
698	449	843	1,000	1,000	1,000	1,000	1,000	長 西 北 計
---	0	---	962	961	974	979	968	---
841	364	170	833	379	1,000	1,000	803	---
1,000	104	---	1,000	1,000	1,000	1,000	1,000	---
790	285	170	961	954	974	979	972	佐 東 計
195	859	---	1,000	1,000	1,000	1,000	1,000	---
723	462	---	1,000	1,000	1,000	1,000	1,000	---
534	514	---	1,000	1,000	1,000	1,000	1,000	南 北 南 壹 上
---	232	---	743	849	785	767	786	---
787	552	---	1,000	1,000	1,000	1,000	1,000	---
0	305	---	1,000	1,000	1,000	1,000	1,000	---
---	222	---	1,000	1,000	1,000	1,000	1,000	---
478	405	---	1,000	1,000	1,000	1,000	1,000	合 計
776	508	170	930	931	974	973	978	佐 佐 小 計
---	1,000	---	1,000	1,000	1,000	1,000	1,000	---
---	490	---	932	1,000	1,000	1,000	980	---
972	700	---	1,000	1,000	1,000	1,000	1,000	---
972	606	---	995	1,000	1,000	1,000	996	三 神 計
---	36	---	1,000	1,000	1,000	1,000	1,000	---
---	431	---	1,000	1,000	1,000	1,000	1,000	---
---	301	---	1,000	1,000	1,000	1,000	1,000	東
641	605	---	1,000	930	1,000	1,000	992	杵 藤 西 計
853	664	---	942	1,000	939	939	955	---
0	504	---	1,000	1,000	1,000	1,000	1,000	---
347	614	---	1,000	1,000	1,000	1,000	1,000	---
641	605	---	970	1,000	970	970	977	合 計
783	516	---	994	931	997	935	991	---

縣名	稅務署名	郡市名	自家用醬油稅			賣藥營業稅			續產稅	
			前期	後期	全年分	前期	後期	全年分		
鹿兒島縣	鹿兒島	鹿兒島市	1,000	1,000	1,000	1,000	1,000	1,000	---	
		鹿兒島郡	1,000	1,000	1,000	1,000	1,000	1,000	92	
		日置郡	1,000	1,000	1,000	1,000	1,000	1,000	---	
		計	1,000	1,000	1,000	1,000	1,000	1,000	92	
	知覽	川邊郡	1,000	1,000	1,000	1,000	1,000	1,000	---	
		岩谷郡	1,000	1,000	1,000	1,000	1,000	1,000	---	
	限之城	薩摩郡	1,000	1,000	1,000	1,000	1,000	1,000	---	
		出水郡	1,000	1,000	1,000	1,000	1,000	1,000	---	
	島	加治木	姪良郡	1,000	1,000	1,000	1,000	1,000	1,000	1,000
			伊佐郡	1,000	1,000	1,000	1,000	1,000	1,000	---
計			1,000	1,000	1,000	1,000	1,000	1,000	1,000	
縣	岩屋	種子島郡	1,000	1,000	1,000	1,000	1,000	1,000	---	
		大島郡	1,000	1,000	1,000	1,000	1,000	1,000	1,000	
		鹿兒島郡	1,000	1,000	1,000	1,000	1,000	1,000	---	
		計	1,000	1,000	1,000	1,000	1,000	1,000	627	
宮崎縣	宮崎	宮崎郡	1,000	1,000	1,000	1,000	1,000	1,000	---	
		東諸縣郡	1,000	1,000	1,000	1,000	1,000	1,000	---	
		計	1,000	1,000	1,000	1,000	1,000	1,000	---	
	高千穂	肥前郡	1,000	1,000	1,000	1,000	1,000	1,000	---	
		北諸縣郡	1,000	1,000	1,000	1,000	1,000	1,000	---	
		小高郡	1,000	1,000	1,000	1,000	1,000	1,000	0	
		高千穂郡	1,000	1,000	1,000	1,000	1,000	1,000	1,000	
		西臼杵郡	1,000	1,000	1,000	1,000	1,000	1,000	903	
		西臼杵郡	1,000	1,000	1,000	1,000	1,000	1,000	1,000	
		計	1,000	1,000	1,000	1,000	997	998	564	
沖繩縣	那霸	那霸區	---	---	---	1,000	1,000	1,000	---	
		首里郡	---	---	---	1,000	1,000	1,000	---	
		尻頭郡	---	---	---	1,000	1,000	1,000	1,000	
		計	---	---	---	1,000	1,000	1,000	985	
	國頭郡	---	---	---	1,000	1,000	1,000	---		
縣	國頭郡	---	---	---	---	---	---	---		
	計	---	---	---	1,000	959	930	975		
〔總計〕			939	939	939	933	936	937	850	
大正	六	年	999	999	999	997	999	998	864	
大正	五	年	997	992	998	981	970	975	905	
大正	四	年	996	994	995	958	954	956	935	
大正	三	年	997	995	996	957	928	942	884	

採掘區稅	試掘區稅	砂礦區稅	戰時利得稅				全年分	郡市名
			一期	二期	三期	四期		
---	---	---	1,000	980	1,000	935	979	鹿
848	443	---	1,000	---	1,000	1,000	1,000	鹿
896	703	917	---	---	---	---	---	鹿
893	664	917	1,000	980	1,000	935	979	鹿
648	702	608	1,000	1,000	1,000	1,000	1,000	川
784	692	883	1,000	1,000	1,000	1,000	1,000	川
702	700	725	1,000	1,000	1,000	1,000	1,000	川
107	275	805	1,000	1,000	1,000	1,000	1,000	薩
1,000	319	---	1,000	1,000	1,000	1,000	1,000	薩
877	285	444	1,000	1,000	1,000	1,000	1,000	始
812	171	535	1,000	1,000	1,000	1,000	1,000	始
853	270	461	1,000	1,000	1,000	1,000	1,000	始
---	813	---	1,000	1,000	1,000	1,000	1,000	噲
526	186	1,000	1,000	1,000	1,000	1,000	1,000	噲
1,000	528	---	1,000	1,000	1,000	1,000	1,000	噲
1,000	712	---	1,000	1,000	1,000	817	954	噲
747	506	713	1,000	988	1,000	948	984	合
---	656	---	1,000	1,000	1,000	1,000	1,000	宮
1,000	384	---	1,000	1,000	1,000	1,000	1,000	宮
1,000	501	---	1,000	1,000	1,000	1,000	1,000	宮
---	163	---	1,000	1,000	1,000	1,000	1,000	南
0	588	---	1,000	1,000	1,000	1,000	1,000	北
325	239	1,000	1,000	1,000	1,000	1,000	1,000	西
851	301	1,000	1,000	1,000	1,000	1,000	1,000	西
568	739	---	1,000	1,000	1,000	956	989	西
950	542	---	1,000	1,000	1,000	1,000	1,000	西
716	475	1,000	1,000	1,000	1,000	988	997	合
---	---	---	1,000	1,000	1,000	1,000	1,000	那
---	---	---	---	---	---	---	---	那
1,000	383	---	1,000	1,000	1,000	1,000	1,000	那
0	480	---	---	---	---	---	---	那
1,000	402	---	1,000	1,000	1,000	1,000	1,000	那
612	418	---	---	---	---	---	---	國
---	1,000	---	---	---	---	---	---	國
659	304	---	0	0	0	1,000	250	國
822	381	---	881	973	881	1,000	941	合
794	472	291	978	962	985	972	974	總
809	549	247	---	---	---	---	---	六
709	556	507	---	---	---	---	---	五
642	349	181	---	---	---	---	---	四
626	241	539	---	---	---	---	---	三

種別	調定		滯納		督促狀發付	
	人員	稅額	人員	稅額	人員	稅額
地租		円		円		円
田租	3,575,432	6,556,455	240	413	202	333
畑地租	2,376,228	1,737,456	482	345	470	332
宅地租	1,829,741	1,627,329	439	1,480	417	1,418
雜地租	769,999	283,587	181	100	179	98
計	8,551,400	10,224,827	1,342	2,338	1,268	2,181
所得稅						
第一種所得稅	2,124	2,627,295	299	210,765	248	138,544
第二種所得稅	146	23,267	...	...	...	...
第三種所得稅	567,206	6,297,037	1,543	75,176	1,493	72,427
計	569,476	8,947,599	1,842	285,941	1,741	210,971
營業稅	128,276	2,810,779	614	14,470	595	14,228
營業行稅	6,106	334,586	547	15,291	486	13,531
通稅	2,996	314,470	...	...	...	...
礦業稅	521	1,993,700	138	111,930	134	100,511
礦區稅	1,835	307,279	393	53,662	338	46,787
採砂區稅	5,522	653,941	2,307	328,798	2,153	315,338
砂區稅	158	2,402	59	1,376	58	1,374
計	8,036	2,957,322	2,897	495,766	2,683	464,040
酒稅						
酒造稅	8,552	17,657,405	41	6,133	35	1,048
麥酒稅	12	660,840	...	...	...	...
酒類出港稅	111	136,136	3	209	3	209
沖繩縣酒類出港稅	761	123,197	...	...	...	...
計	9,436	18,577,578	44	6,342	38	1,257
醬油稅						
醬油造石稅	3,658	455,987	23	98	21	93
自家用醬油稅	1,056,133	269,537	424	111	421	110
計	1,059,791	725,524	447	209	442	203
砂糖消費稅	8,706	5,362,187	11	855	9	836
石油消費稅	25,539	750,872	23	5,371	16	1,528
石炭消費稅	10	25,384	...	...	...	...
實業稅	9,039	33,124	35	128	32	118
取引所稅						
取引所營業稅	48	55,528	...	...	...	...
取引所稅	946	316,501	1	31	...	...
計	994	372,029	1	31	...	...
戰時利得稅	5,036	4,298,597	368	531,981	312	412,670
{合計}	10,384,841	55,734,878	8,171	1,358,723	7,622	1,121,563
大正六年	10,162,033	43,139,476	7,406	504,412	6,886	412,670
大正五年	...	36,069,642	23,114	668,922	22,574	401,684
大正四年	...	35,712,678	46,679	874,143	45,358	369,347

財產差押		處分決行		缺損		翌年度繰越		種別
人員	稅額	人員	稅額	人員	稅額	人員	稅額	
	円		円		円		円	
66	100	27	21	...	...	2	14	田畑宅雜計
136	65	77	24	...	...	16	33	
63	96	19	14	...	...	3	4	
70	7	41	0	...	...	2	0	
335	268	164	59	...	...	23	51	
12	6,905	...	...	...	...	3	11,126	一二三計
172	12,054	13	563	167	1,470	156	3,584	
184	18,959	13	563	167	1,470	159	14,710	
92	2,390	11	163	97	916	60	1,809	營業稅
12	1,879	1	29	...	...	1	39	
27	11,347	...	...	...	...	3	203	礦業稅
60	11,366	...	...	1	11	5	857	
649	100,003	16	1,282	46	5,954	188	32,446	採砂稅
8	414	...	...	...	...	2	269	
744	123,130	16	1,282	47	5,975	193	33,775	
5	4,725	2	4,702	3	356	4	246	酒稅
...	...	...	...	...	...	...	...	
...	...	...	...	1	4	1	204	酒沖計
...	...	...	...	...	...	...	...	
5	4,725	2	4,702	4	360	5	450	
1	1	...	...	...	...	...	...	醬油稅
36	9	10	3	122	32	10	2	
37	10	10	3	122	32	10	2	
...	...	...	...	...	...	...	...	砂糖稅
...	...	...	...	...	...	...	...	
...	...	...	...	6	29	1	8	石油稅
...	...	...	...	...	...	...	...	
72	43,257	5	96	2	1,525	44	173,890	戰時利得稅
1,483	194,624	222	6,897	445	10,307	501	224,734	{合計}
1,396	130,181	370	36,823	301	5,678	249	16,604	大正六年
3,744	371,664	1,002	124,459	485	5,468	476	166,654	大正五年
6,403	427,345	1,460	142,464	1,000	10,947	1,714	197,623	大正四年



縣名	稅務署名	郡市名	調定		滯納		督促狀發付		
			人員	稅額	人員	稅額	人員	稅額	
福岡縣	行橋	京都郡	77,495	130,010	10	30	9	24	
		築上郡	84,448	123,381	1	6	1	6	
		計	161,943	253,391	11	36	10	30	
	合	計	1,505,691	2,630,247	442	978	407	917	
	大分縣	玉津	西國東郡	69,456	63,883	...	...	...	...
			速見郡	103,239	103,847	9	1	9	1
		日出	東國東郡	121,249	87,830	35	12	35	12
			計	224,488	191,677	44	13	44	13
		大分	大分市	15,757	28,392	2	4	2	4
	分縣	白	北海郡	108,221	78,962	...	...	...	...
南海郡			93,453	53,935	...	...	...	...	
計			144,094	134,676	94	73	94	73	
佐伯		直入郡	77,000	78,570	...	...	...	...	
		玖日郡	43,994	47,329	...	...	...	...	
森田		森田郡	79,728	68,819	...	...	...	...	
		下毛郡	93,207	114,953	...	...	...	...	
中津		宇佐郡	110,258	163,627	2	1	2	1	
		計	203,525	278,580	2	1	2	1	
合		計	1,202,666	1,167,812	157	110	155	97	
長崎縣	長崎	長崎市	14,479	101,648	71	630	71	630	
		西彼杵郡	188,835	119,249	156	49	154	46	
		北高來郡	85,560	101,331	31	7	31	7	
	計	288,874	322,228	258	686	256	683		
	佐世保	佐世保市	7,266	34,318	...	...	...	...	
島原縣	島原	南高來郡	133,618	164,720	10	38	10	38	
		北松浦郡	202,479	176,425	45	17	45	17	
	福江	南松浦郡	104,398	60,156	6	27	4	27	
		壹岐郡	68,805	52,565	...	...	...	...	
	武生	上下縣郡	41,369	24,483	80	38	80	38	
合	計	954,021	969,851	405	822	401	819		
佐賀縣	佐賀	佐賀市	7,383	19,464	1	7	...	...	
		小城市	131,721	275,202	6	5	4	4	
	計	99,013	146,947	6	4	6	4		
鳥栖縣	三養基郡	三養基郡	66,736	112,191	...	...	...	...	
		神埼郡	72,389	119,008	1	0	1	0	
	計	139,125	231,199	1	0	1	0		
賀縣	唐津	東松浦郡	137,526	176,123	2	2	1	1	
		...	...	...	...	...	...	...	
	武雄	...	...	...	...	...	...	...	
合	計	831,683	1,280,955	16	18	12	9		

財產差押人員	稅額	處分人員	決行稅額	缺損		翌年度へ繰越		郡市名
				人員	稅額	人員	稅額	
4	14	1	0	...	...	...	...	京築計
4	14	1	0	...	...	...	...	西
59	107	9	1	...	...	1	1	合
7	1	4	0	...	...	...	...	速東計
3	0	3	0	...	...	...	...	...
10	1	7	0	...	...	...	...	...
1	1	...	...	...	...	...	...	...
12	14	9	13	...	...	...	...	...
13	15	9	13	...	...	...	...	...
35	24	25	13	...	...	...	15	24
1	0	1	0	...	...	...	...	...
1	0	1	0	...	...	...	...	...
59	40	42	26	...	...	15	24	合
6	12	4	6	...	...	...	...	...
41	2	26	1	...	...	...	...	...
7	1	6	0	...	...	...	...	...
54	15	36	7	...	...	...	...	...
4	12	2	6	...	...	...	...	...
4	12	2	6	...	...	...	...	...
3	0	3	0	...	...	...	...	...
19	7	3	2	...	...	...	...	...
3	21	...	...	...	...	...	...	...
3	0	...	...	...	...	...	...	...
86	55	44	15	...	...	...	...	...
1	2	...	...	...	...	...	...	...
5	4	4	3	...	...	...	...	...
6	6	4	3	...	...	...	...	...
1	0	1	0	...	...	...	...	...
1	0	1	0	...	...	...	...	...
1	1	1	1	...	...	...	...	...
8	7	6	4	...	...	...	...	...

59 國 稅

縣名	稅務署名	郡市區名	調定		滯納		督促狀發付		
			人員	稅額	人員	稅額	人員	稅額	
鹿兒島縣	鹿兒島	鹿兒島市	12,204	49,141	7	6	5	3	
		鹿兒島郡	104,473	63,723	---	---	---	---	
		日置郡	211,883	122,436	---	---	---	---	
		計	328,560	235,300	7	6	5	3	
	知覽	川邊郡	203,158	90,998	---	---	---	---	
		計	112,373	54,711	---	---	---	---	
	隈之城	薩摩郡	231,025	173,348	---	---	---	---	
		出水郡	124,883	84,876	2	0	2	0	
	島	加治木	給伊郡	176,041	161,215	---	---	---	---
			眞佐郡	48,298	52,839	---	---	---	---
計			224,339	214,054	---	---	---	---	
大島	種子島	川島郡	119,773	105,256	---	---	---	---	
		岩屋郡	168,225	118,772	---	---	---	---	
		大島郡	74,850	22,441	---	---	---	---	
		計	61,240	68,838	153	49	153	49	
合計			1,648,423	1,168,594	162	55	160	52	
宮崎縣	宮崎	宮崎郡	121,930	132,994	1	4	---	---	
		諸縣郡	53,630	61,995	2	0	2	0	
		計	175,560	194,990	3	4	2	0	
	高千穂	小高	肥前郡	116,234	95,034	---	---	---	---
			北諸郡	127,812	119,573	---	---	---	---
			西諸郡	81,462	86,405	4	9	4	9
			東諸郡	98,727	119,201	---	---	---	---
			白土郡	127,872	122,998	---	---	---	---
			西白土郡	65,935	24,619	---	---	---	---
	合計			793,603	762,820	7	13	6	9
沖繩縣	那覇	那覇區	3,271	14,043	9	42	9	42	
		那覇市	2,320	3,143	---	---	---	---	
		那覇郡	62,603	118,445	33	106	33	106	
		中頭郡	67,642	139,617	---	---	---	---	
		計	135,896	275,248	42	148	42	148	
國頭	八重山	國頭郡	46,263	73,009	---	---	---	---	
		國頭郡	31,379	35,204	1	5	1	5	
		八重山郡	12,718	15,826	9	0	9	0	
合計			226,256	399,287	52	153	52	153	
〔總計〕			8,551,400	10,224,831	1,342	2,338	1,268	2,181	
大正	六年	8,397,500	10,211,234	2,217	2,809	2,024	2,375		
大正	五年	---	10,135,586	13,762	22,083	13,521	21,270		
大正	四年	---	10,145,601	30,300	56,166	29,788	55,027		
大正	三年	---	10,347,167	22,625	41,858	22,027	40,899		

滯納 (其二) 續 (地租)

縣市名	財產差押		處分決行		缺損		翌年度へ繰越		
	人員	稅額	人員	稅額	人員	稅額	人員	稅額	
鹿兒島日計	3	4	2	3	---	---	---	---	
	---	---	---	---	---	---	---	---	
	3	4	2	3	---	---	---	---	
	---	---	---	---	---	---	---	---	
川楯計	---	---	---	---	---	---	---	---	
	---	---	---	---	---	---	---	---	
薩摩	2	0	2	0	---	---	---	---	
	---	---	---	---	---	---	---	---	
給伊計	---	---	---	---	---	---	---	---	
	---	---	---	---	---	---	---	---	
大島	66	12	34	2	---	---	---	---	
	---	---	---	---	---	---	---	---	
合計			71	16	38	5	---	---	
宮崎	1	4	1	4	---	---	---	---	
	2	0	2	0	---	---	---	---	
	3	4	3	4	---	---	---	---	
高千穂	---	---	---	---	---	---	---	---	
	---	---	---	---	---	---	---	---	
	---	---	---	---	---	---	---	---	
	---	---	---	---	---	---	---	---	
	---	---	---	---	---	---	---	---	
	---	---	---	---	---	---	---	---	
合計			3	4	3	4	---	---	
沖繩	---	---	---	---	---	---	---	---	
	---	---	---	---	---	---	---	---	
	---	---	---	---	---	---	---	---	
	---	---	---	---	---	---	---	---	
	---	---	---	---	---	---	---	---	
國頭	---	---	---	---	---	---	---	---	
	---	---	---	---	---	---	---	---	
	---	---	---	---	---	---	---	---	
合計			---	---	---	---	1	5	
〔總計〕			335	268	164	59	23	51	
大正	六年	571	558	307	215	3	4	60	124
大正	五年	2,255	4,264	776	693	46	47	189	466
大正	四年	3,704	6,729	1,097	1,199	58	146	1,102	1,908
大正	三年	3,923	8,287	823	697	64	199	372	1,042

縣	稅務署名	郡市區名	調 定		滯 納		督促狀發付		
			人員	稅額	人員	稅額	人員	稅額	
熊 本 縣	熊 本	熊 本 市 郡 熊 本 市 郡 熊 本 市 郡 計	10,427	312,173	40	859	33	557	
			11,852	130,157	21	6,781	21	6,781	
			2,693	25,730	2	9	1	4	
			24,972	468,060	63	7,649	55	7,342	
	高 瀨	玉 名 郡	12,065	77,833	9	631	9	631	
	山 鹿	鹿 本 郡 鹿 本 郡 計	13,466	77,341					
			13,819	79,366	1	3	1	3	
			27,285	156,707	1	3	1	3	
	本 縣	宮 地	阿 蘇 郡	8,017	71,991	3	449	3	449
	御 船	上 益 城 郡 下 益 城 郡 計	7,665	58,646					
			6,365	48,813					
			14,030	107,459					
八 代	八 代 郡	7,601	105,915	4	341	4	341		
		3,499	47,201	1	4,471	1	4,471		
		11,100	153,116	5	4,812	5	4,812		
人 吉 天	吉 球 郡 天 草 郡	6,225	60,197	2	13	2	13		
		5,816	69,821	1	2	1	2		
	合 計	109,510	1,165,184	84	13,559	76	13,252		
福 岡 縣	福 岡	福 岡 市 郡 福 岡 市 郡 福 岡 市 郡 福 岡 市 郡 福 岡 市 郡 計	15,403	524,469	285	27,074	262	25,582	
			4,414	48,435	14	1,421	14	1,421	
			8,535	123,127	65	12,678	58	12,286	
			2,944	94,734	2	6	2	6	
			3,285	33,910	3	23	3	23	
		34,582	824,675	369	41,202	339	39,318		
	遠 賀	若 松 市 郡 八 遠 郡	4,977	244,635	48	19,371	35	1,748	
			8,697	73,916	121	8,306	115	1,880	
			7,639	611,987	31	42,767	28	21,220	
		21,313	930,538	200	70,444	178	24,848		
	直 方	鞍 手 郡 田 嘉 郡	9,290	272,694	56	984	56	984	
			8,272	175,348	42	4,013	42	4,013	
		9,885	456,759	50	9,969	50	9,969		
		27,447	904,801	148	14,966	148	14,966		
	甘 木 岡	朝 倉 郡 原 島 郡	6,703	54,413					
4,836			28,602						
久 留 米	久 留 米 市 郡 三 浮 郡 三 浮 郡 計	6,597	101,767	10	4,403	10	4,403		
		16,403	125,997	2	1,549	1	694		
		5,550	69,808	4	1,133	4	1,133		
		28,550	297,572	16	7,085	15	6,230		
大 川 岡	三 八 郡 女 郡	8,768	133,294	1	122	1	122		
		12,568	90,982	4	108	4	108		
大 幸 岡	大 幸 市 郡 三 山 郡 三 山 郡 計	3,954	58,431	5	31	5	31		
		4,208	36,198	3	86	3	86		
		6,184	66,709						
		14,346	161,338	8	117	8	117		
小 倉 縣	小 倉 市 郡 小 倉 市 郡 小 倉 市 郡 計	6,125	192,749	58	55,318	56	55,309		
		9,931	175,787	81	4,760	77	4,742		
		6,757	124,438	60	9,122	60	9,122		
		22,813	492,974	199	69,200	193	69,173		

財 產 差 押	處 分 決 行	缺 損		翌 年 度 へ 繰 越		郡 市 名
		人員	稅 額	人員	稅 額	
16	500			6	28	熊 本 市 郡
3	15			2	12	熊 本 市 郡
2	9					熊 本 市 郡
21	524			8	40	熊 本 市 郡 計
						玉 名 郡
						鹿 本 郡
						鹿 本 郡 計
						阿 蘇 郡
						上 益 城 郡
						上 下 計
3	11			1	33	八 代 郡
1	3					八 代 郡 計
4	14			1	33	吉 球 郡
						天 草 郡
				1	2	天 草 郡 計
25	538			10	75	合 計
51	4,002			28	13,068	福 岡 市 郡
2	696					福 岡 市 郡
18	484	2	375	16	122	福 岡 市 郡
						福 岡 市 郡
71	5,182	2	375	44	13,190	福 岡 市 郡 計
3	103			6	119	若 松 市 郡
7	59			18	202	若 松 市 郡
1	3			7	43	八 遠 郡
11	165			31	364	八 遠 郡 計
7	33			1	24	鞍 手 郡
12	1,684					田 嘉 郡
6	3,809	1	12	1	3	田 嘉 郡 計
25	5,526	1	12	2	27	鞍 手 郡 計
						朝 倉 郡
						朝 倉 郡 計
		1	9	8	126	久 留 米 市 郡
						三 浮 郡
						三 浮 郡 計
		1	9	8	126	三 八 郡
1	68	1	68			三 八 郡 計
						大 幸 市 郡
				2	24	大 幸 市 郡
				2	25	三 山 郡
						三 山 郡 計
				4	49	小 倉 市 郡
		11	39	2	6	小 倉 市 郡
5	950	20	77	4	26	小 倉 市 郡
1	4,394	5	14	4	10	小 倉 市 郡
6	5,344	36	130	10	42	小 倉 市 郡 計





縣名	稅務署名	郡市區名	調定		滯納		督促狀發付		
			人員	稅額	人員	稅額	人員	稅額	
鹿兒島縣	鹿兒島	鹿兒島市	10,627	293,873	29	4,216	28	4,187	
		鹿兒島郡	1,749	9,289	1	5	1	5	
		日置郡	3,294	26,017	...	...	...	...	
			計	15,670	329,179	30	4,221	29	4,192
	知覽	川邊郡	2,982	63,356	4	3,256	2	2,386	
		榑宿郡	1,815	10,938	...	...	...	...	
			計	4,797	74,294	4	3,256	2	2,386
	隈之城	薩摩郡	5,966	58,494	2	8	2	8	
		出水郡	3,136	28,954	...	...	...	...	
	加治木	伊佐郡	7,076	57,697	3	105	3	105	
		始伊郡	3,187	17,311	1	122	1	122	
		計	10,263	75,008	4	227	4	227	
	岩屋	川屋郡	2,924	23,505	2	21	2	21	
		嶺肝郡	4,874	53,497	20	11,341	19	10,167	
		嶺毛郡	873	5,674	4	6	2	3	
		計	3,454	35,472	52	292	50	148	
		合計	51,957	684,077	118	19,372	110	17,152	
宮崎縣	宮崎	宮崎郡	6,080	106,042	10	1,542	10	1,542	
		東諸郡	1,953	13,712	...	...	...	...	
		計	8,033	119,754	10	1,542	10	1,542	
	飯都小高延高千	肥前郡	4,000	88,588	1	9	1	9	
		北諸郡	6,219	70,537	1	14	1	14	
		西諸郡	3,832	39,243	1	12	1	12	
		兒湯郡	6,074	51,497	14	435	14	435	
		東白杵郡	4,335	87,494	2	273	2	272	
			計	1,440	8,009	...	...	...	...
			合計	33,933	465,122	29	2,285	29	2,284
沖繩縣	那覇	那覇區	3,057	66,846	6	35	6	35	
		那覇市	813	7,898	...	...	...	...	
		計	2,185	21,136	2	408	2	408	
	國頭	國頭郡	2,191	8,209	...	...	...	...	
		計	8,246	104,089	8	443	8	443	
		合計	12,021	121,796	24	544	24	544	
		{總計}	569,476	8,947,664	1,842	285,941	1,741	210,971	
		大正六年度	232,738	4,870,402	907	68,658	855	59,818	
		大正五年度	...	3,717,375	2,822	50,420	2,740	46,339	
		大正四年度	...	3,526,701	5,498	75,015	5,366	57,162	
		大正三年度	...	3,556,319	5,986	134,005	5,829	121,964	

財產差押	處分決行	缺損	翌年度繰越		種別			
			人員	稅額				
2	8	...	1	...	鹿兒島日計			
1	5	...	...	...	...			
3	13	...	1	92	...			
1	435	...	...	...	川俣計			
1	435	...	...	...	...			
...	...	...	...	...	薩出			
1	12	1	12	...	始伊計			
1	12	1	12	...	...			
...	...	...	...	...	嶺肝熊大			
2	3	2	3	1	...			
7	463	3	15	9	6 合			
1	5	1	5	...	宮東計			
1	5	1	5	...	...			
1	19	...	...	...	南北西兒東西			
...	...	...	...	...	...			
2	8	...	...	...	...			
...	...	...	...	...	...			
4	32	1	5	...	6 合			
...	...	...	...	...	那首島中計			
...	...	...	...	...	...			
4	29	...	...	...	國宮八			
...	...	...	...	...	...			
4	29	...	...	1	3 合			
184	18,959	13	563	167	1,470	159	14,710	總
40	252	4	18	94	381	57	581	六
299	2,283	28	247	95	403	37	303	五
687	4,211	101	541	192	825	115	689	四
1,013	6,444	77	698	228	1,032	205	1,828	三

縣名	稅務署名	郡市區名	調定		滯納		督促狀發付	
			人員	稅額	人員	稅額	人員	稅額
熊本縣	熊本	熊本市	3,075	127,523	29	1,077	29	1,077
		熊本市	1,645	33,430	16	135	15	130
		熊本市	495	8,105	1	9	1	9
		熊本市計	5,215	169,058	46	1,221	45	1,216
	高瀬	高瀬郡	1,335	16,968	1	3	1	3
		高瀬郡計	1,335	16,968	1	3	1	3
	山鹿	山鹿郡	1,288	32,085	...	...	...	...
		山鹿郡計	1,288	32,085	...	...	...	...
	宮地	宮地郡	439	12,876	...	...	...	...
		宮地郡計	439	12,876	...	...	...	...
	御船	御船郡	1,164	15,620	...	...	...	...
		御船郡計	1,164	15,620	...	...	...	...
	八代	八代郡	1,655	33,133	3	10	3	10
		八代郡計	1,655	33,133	3	10	3	10
	人吉	人吉郡	1,320	18,604	2	33	2	33
人吉郡計		1,320	18,604	2	33	2	33	
合計			16,372	357,149	52	1,267	51	1,262
福岡縣	福岡	福岡市	4,950	204,389	147	7,056	131	6,841
		福岡市	912	23,920	3	57	3	57
		福岡市	1,727	31,973	8	67	8	67
		福岡市	629	11,622	2	31	2	31
		福岡市計	8,761	281,895	161	7,216	145	7,001
	遠賀	遠賀郡	1,975	73,476	35	580	35	580
		遠賀郡	2,394	41,085	41	729	41	729
		遠賀郡計	4,369	114,561	76	1,309	76	1,309
	直方	直方郡	3,469	46,048	4	44	4	44
		直方郡計	3,469	46,048	4	44	4	44
	甘木	甘木郡	1,139	26,483	...	...	...	...
		甘木郡計	1,139	26,483	...	...	...	...
	久留米	久留米市	2,251	59,248	5	43	5	43
		久留米市計	2,251	59,248	5	43	5	43
	大川	大川郡	1,653	27,294	...	...	...	...
大川郡計		1,653	27,294	...	...	...	...	
大牟田	大牟田市	1,295	38,082	...	...	...	...	
	大牟田市計	1,295	38,082	...	...	...	...	
小倉	小倉市	1,772	59,166	11	77	11	77	
	小倉市計	1,772	59,166	11	77	11	77	

郡市名	財產差押		處分決行		缺損		翌年度へ繰越	
	人員	稅額	人員	稅額	人員	稅額	人員	稅額
熊本市計	10	204	...	...	...	...	...	...
	6	38	1	0	...	...	2	18
	1	9	...	...	...	...	...	...
	17	251	1	0	...	...	2	18
高瀬郡	1	3	...	...	...	...	1	3
	...	...	...	...	...	...	...	...
山鹿郡	...	...	...	...	...	...	...	...
	...	...	...	...	...	...	...	...
宮地郡	...	...	...	...	...	...	...	...
	...	...	...	...	...	...	...	...
御船郡	1	12	...	...	...	...	...	...
	1	12	...	...	...	...	...	...
八代郡	...	...	...	...	...	...	...	...
	...	...	...	...	...	...	...	...
人吉郡	1	16	...	...	...	...	...	...
	...	...	...	...	...	...	...	...
合計			20	282	1	0	3	21
福岡市計	21	1,295	...	...	12	155	20	809
	1	13	...	...	...	...	...	...
	3	27	...	...	2	11	...	...
	...	...	...	...	...	...	...	...
	25	1,335	...	...	14	166	20	809
遠賀郡	...	...	...	...	14	138	13	369
	3	33	...	...	13	108	7	53
	3	23	...	...	2	17	3	18
直方郡	6	56	...	...	29	263	23	440
	...	...	...	...	...	...	...	...
甘木郡	...	...	...	...	...	...	...	...
	...	...	...	...	...	...	...	...
久留米市	...	...	...	...	1	11	3	16
	...	...	...	...	...	...	...	...
大川郡	...	...	...	...	...	...	...	...
	...	...	...	...	...	...	...	...
大牟田市	1	27	...	...	...	...	1	2
	1	27	...	...	...	...	1	2
小倉市	1	4	...	...	4	25	2	14
	...	...	...	...	9	63	...	...
合計			1	4	14	90	3	21

縣名	稅務署名	郡市名	調定		滯納		督促狀發付			
			人員	稅額	人員	稅額	人員	稅額		
福岡縣	行橋	京都郡	826	11,434	1	9	1	9		
		上郡	729	15,768	---	---	---	---		
		計	1,555	27,202	1	9	1	9		
	合	計	50,460	1,084,349	324	6,261	308	9,046		
	大分縣	玉津	西國東郡	632	11,352	---	---	---	---	
			日出	速見郡	2,599	49,493	17	139	17	139
				東郡	952	12,161	3	501	3	501
		計	3,551	61,654	20	640	20	640		
		大分	大分市	1,341	59,203	5	68	5	68	
			計	1,185	16,429	1	6	1	6	
		分縣	白旗	北海郡	1,801	28,929	8	69	8	69
佐伯郡				925	11,772	---	---	---	---	
重野郡				826	11,538	1	12	1	12	
直入郡				870	10,384	1	7	1	7	
玖珠郡				353	5,837	---	---	---	---	
森田郡	946			15,776	---	---	---	---		
中津	下毛郡		1,833	26,556	1	35	1	35		
	佐郡		1,183	12,360	---	---	---	---		
	計		3,016	38,916	1	35	1	35		
合	計		15,446	271,790	37	837	37	837		
長崎縣	長崎		長崎市	4,594	211,784	52	904	52	904	
		西彼杵郡	958	16,507	35	562	35	562		
		北高來郡	549	9,693	2	16	2	16		
		計	6,101	237,984	89	1,482	89	1,482		
	佐世保	佐世保市	1,962	43,406	16	142	16	142		
		東彼杵郡	889	22,416	---	---	---	---		
	計	2,851	65,822	16	142	16	142			
	島原	南高來郡	1,790	38,198	6	39	6	39		
		北松浦郡	1,623	22,566	4	28	4	28		
		南松浦郡	855	12,313	---	---	---	---		
		計	433	4,980	---	---	---	---		
福生	壹岐郡	433	4,980	---	---	---	---			
	上下縣郡	721	9,145	8	65	8	65			
合	計	14,380	391,008	123	1,756	123	1,756			
佐賀縣	佐賀	佐賀市	1,381	54,091	4	22	4	22		
		小城郡	1,145	15,336	1	5	1	5		
		計	993	18,099	---	---	---	---		
	計	3,489	87,526	5	27	5	27			
	鳥栖	三養基郡	635	13,563	1	3	1	3		
		計	665	7,913	---	---	---	---		
	計	1,300	21,476	1	3	1	3			
	唐津	東松浦郡	2,050	48,027	7	503	6	491		
		計	1,239	19,717	1	3	1	3		
	武雄	杵島郡	748	15,053	---	---	---	---		
		西松浦郡	1,120	25,191	---	---	---	---		
計		3,107	59,951	1	3	1	3			
合	計	9,946	216,990	14	536	13	524			

財產差押		處分決行		缺損		翌年度へ繰越		郡市名
人員	稅額	人員	稅額	人員	稅額	人員	稅額	
---	---	---	---	---	---	---	---	京築計
93	1,478	1	14	59	533	50	1,288	合
---	---	---	---	---	---	---	---	西
1	9	---	---	4	14	---	---	速東計
1	9	---	---	4	14	2	458	合
---	---	---	---	---	---	1	7	大大計
---	---	---	---	1	5	---	---	北南大直玖日
---	---	---	---	1	5	1	7	下字計
2	21	---	---	5	19	4	470	合
4	50	1	27	14	115	---	---	長西北計
---	---	---	---	3	33	---	---	佐東計
4	50	1	27	17	148	---	---	南北南壹上
1	2	---	---	1	9	1	17	合
1	2	---	---	1	9	1	17	佐佐小計
2	9	---	---	---	---	---	---	三神計
---	---	---	---	---	---	---	---	東
---	---	---	---	---	---	---	---	杵藤西計
1	9	---	---	2	20	---	---	合
8	70	1	27	20	177	1	17	合
---	---	---	---	---	---	---	---	佐佐小計
---	---	---	---	---	---	---	---	三神計
---	---	---	---	1	3	---	---	東
---	---	---	---	1	3	---	---	杵藤西計
2	237	---	---	---	---	---	---	合
2	237	---	---	1	3	---	---	合

縣名	稅務署名	市 區 名	調 定		滯 納		督促狀發付	
			人 員	稅 額	人 員	稅 額	人 員	稅 額
鹿兒島縣	鹿兒島市	鹿兒島市	3,047	143,109	30	435	29	425
		鹿兒島郡	325	3,472	...	...	...	...
		日置郡	732	9,870	1	79	1	79
	知 覽	川邊郡	751	13,990	...	...	...	...
		邊宿郡	365	4,424	...	...	...	...
	限之出	薩水郡	1,116	18,414	...	...	...	...
		薩水郡	1,100	20,810	...	...	...	...
	加治木	長谷郡	612	10,412	...	...	...	...
		長谷郡	1,503	21,982	...	...	...	...
	岩鹿子	川島郡	368	5,523	...	...	...	...
川島郡		1,961	27,505	...	...	...	...	
鹿兒島	鹿兒島郡	554	7,837	...	...	...	...	
	鹿兒島郡	1,318	16,201	...	...	...	...	
鹿兒島	鹿兒島郡	222	3,836	1	5	1	5	
	鹿兒島郡	1,068	18,469	8	90	8	90	
合 計			12,205	279,955	40	603	39	599
宮 崎 縣	宮 崎	宮崎郡	1,341	43,364	5	40	5	40
		宮崎郡	261	4,035	2	17	2	17
		宮崎郡	1,602	47,329	7	57	7	57
	肥前	肥前郡	970	12,387	2	8	2	8
		肥前郡	1,165	22,963	1	10	1	10
肥後	肥後郡	681	10,607	2	15	2	15	
	肥後郡	987	14,914	2	5	2	5	
肥前	肥前郡	1,415	25,067	...	...	...	...	
	肥前郡	382	3,679	...	...	...	...	
合 計			7,232	137,046	14	95	14	95
沖 繩 縣	那 霸	那霸區	572	54,717	10	109	5	69
		那霸區	153	4,368	...	...	...	...
		那霸區	156	3,398	...	...	...	...
		那霸區	109	1,797	...	...	...	...
	國 頭	國頭郡	990	64,190	10	109	5	69
國頭郡		347	2,854	...	...	...	...	
國 頭	國頭郡	258	3,360	...	...	...	...	
	國頭郡	170	2,099	...	...	...	...	
合 計			1,765	72,494	10	109	5	69
〔總 計〕			128,276	2,810,781	614	14,470	590	14,188
大 正 六 年 度			100,110	2,204,426	494	7,256	468	6,825
大 正 五 年 度			---	1,858,327	1,949	27,817	1,909	27,096
大 正 四 年 度			---	1,779,411	3,556	50,274	3,523	49,647
大 正 三 年 度			---	2,386,025	7,423	93,746	7,373	93,001

財 產 差 押	處 分 決 行	缺 損	翌年度～繰越		郡 市 名	
			人 員	稅 額		
17	275	7	119	7	127	鹿兒島市
...	...	...	...	...	...	鹿兒島郡
...	...	...	...	...	...	日置郡
17	275	7	119	7	127	知 覽
1	9	...	...	...	...	川邊郡
1	9	...	...	...	...	邊宿郡
...	...	...	...	...	...	薩水郡
...	...	...	...	...	...	薩水郡
...	...	...	...	...	...	長谷郡
...	...	...	...	...	...	長谷郡
...	...	...	...	...	...	川島郡
...	...	...	...	...	...	川島郡
...	...	...	...	...	...	鹿兒島郡
...	...	...	...	...	...	鹿兒島郡
18	284	7	119	12	184	合 計
2	15	1	3	...	...	宮 崎
...	...	...	...	...	...	宮崎郡
2	15	1	3	...	...	宮崎郡
...	...	...	...	...	...	肥前
...	...	...	...	...	...	肥前郡
1	3	...	...	...	...	肥後
...	...	...	...	...	...	肥後郡
...	...	...	...	...	...	肥前
...	...	...	...	...	...	肥前郡
3	18	1	3	...	...	合 計
...	...	...	...	...	...	沖 繩
...	...	...	...	...	...	那 霸
...	...	...	...	...	...	那霸區
...	...	...	...	...	...	那霸區
...	...	...	...	...	...	那霸區
...	...	...	...	...	...	那霸區
...	...	...	...	...	...	國 頭
...	...	...	...	...	...	國頭郡
...	...	...	...	...	...	國頭郡
...	...	...	...	...	...	國頭郡
92	2,390	11	163	97	916	合 計
127	2,050	14	377	49	448	大 正 六 年 度
470	6,970	69	1,034	70	806	大 正 五 年 度
907	11,453	82	1,034	145	1,341	大 正 四 年 度
2,337	27,693	153	1,576	402	3,753	大 正 三 年 度

縣名	稅務署名	郡市名	調定		滯納		督促狀發付	
			人員	稅額	人員	稅額	人員	稅額
熊本	熊本	熊本市	36	6,553	...	...	...	...
		熊本市	62	3,137	1	7	1	7
		熊本市	6	180	...	...	...	...
		熊本市計	104	9,870	1	7	1	7
	高瀬	高瀬郡	247	7,873	17	182	17	182
		高瀬郡	39	3,084	...	...	...	...
	山鹿	山鹿郡	88	6,487	4	102	4	102
		山鹿郡	127	9,571	4	102	4	102
		山鹿郡計	215	16,058	8	204	8	204
	宮地	宮地郡	109	4,648	61	440	61	440
宮地郡		108	3,868	...	...	...	...	
宮地郡		29	2,343	...	...	...	...	
宮地郡計		137	6,211	...	...	...	...	
八代	八代郡	81	4,683	3	79	3	79	
	八代郡	36	2,683	2	62	2	62	
	八代郡計	117	7,366	5	141	5	141	
人吉	人吉郡	106	4,996	9	265	9	265	
	人吉郡	83	2,550	...	...	...	...	
合 計			1,030	53,085	97	1,137	97	1,137
福 岡	福 岡	福岡市	25	3,005	1	144	1	144
		福岡市	16	784	...	...	...	...
		福岡市	135	4,888	17	779	17	779
		福岡市	50	2,453	5	116	5	116
		福岡市計	235	12,365	23	1,039	23	1,039
	遠 賀	遠賀市	25	1,639	5	277	4	219
		遠賀市	11	721	2	78	1	41
		遠賀市	113	4,700	21	1,030	10	656
		遠賀市	149	7,051	28	1,385	15	916
		遠賀市計	298	14,111	56	3,770	30	1,832
直 方	直方郡	34	6,845	6	102	6	102	
	直方郡	31	1,385	1	14	1	14	
	直方郡	40	2,252	6	106	6	106	
	直方郡計	105	10,482	13	222	13	222	
岡 前	岡前郡	67	2,113	1	5	1	5	
	岡前郡	123	4,453	6	257	6	275	
	岡前郡	19	3,553	...	...	...	...	
	岡前郡	48	3,456	...	...	...	...	
	岡前郡計	257	13,575	7	317	7	325	
大 牟 田	大牟田郡	107	9,556	6	161	5	105	
	大牟田郡	101	3,909	...	...	...	...	
	大牟田郡計	208	13,465	6	161	5	105	
小 倉	小倉市	5	185	...	...	...	...	
	小倉市	86	4,332	...	...	...	...	
	小倉市	138	22,584	...	...	...	...	
	小倉市計	229	27,101	...	...	...	...	
小 倉	小倉市	12	490	1	13	1	13	
	小倉市	31	1,829	8	814	7	757	
	小倉市	53	2,420	1	6	1	6	
	小倉市計	96	4,739	10	833	9	776	

郡市名	財產差押		處分決行		缺 損		翌年度へ繰越	
	人員	稅額	人員	稅額	人員	稅額	人員	稅額
熊本市計	...	...	...	...	...	...	...	...
高瀬郡	...	...	...	...	...	...	...	...
山鹿郡	...	...	...	...	...	...	...	...
宮地郡	...	...	...	...	...	...	...	...
八代郡	...	...	...	...	...	...	...	...
人吉郡	...	...	...	...	...	...	...	...
合 計	1	22	...	...	...	...	1	39
福岡市計	...	...	...	...	...	...	...	...
遠賀市	...	...	...	...	...	...	...	...
直方郡	...	...	...	...	...	...	...	...
岡前郡	...	...	...	...	...	...	...	...
大牟田郡	...	...	...	...	...	...	...	...
小倉市計	...	...	...	...	...	...	...	...
小倉市	...	...	...	...	...	...	...	...
小倉市	...	...	...	...	...	...	...	...
小倉市計	2	57	1	29	...	...	...	...



縣名	稅務署名	郡市區名	調定		滯納		督促狀發付		
			人員	稅額	人員	稅額	人員	稅額	
鹿兒島縣	鹿兒島	鹿兒島市	26	4,606	3	146	3	146	
		鹿兒島郡	55	2,020	3	32	3	32	
		日置郡	35	2,381	1	34	1	34	
		計	116	9,007	7	212	7	212	
	知覽	川邊郡	63	2,826	1	7	1	7	
		管轄郡	34	1,091	4	32	4	32	
		計	97	3,917	5	39	5	39	
	兒	隈之城	87	2,303	7	238	7	238	
		水出郡	51	2,029	4	108	4	108	
	島	加治木	始伊郡	122	4,575	12	370	12	370
			真佐郡	48	1,258	9	219	5	67
			計	170	5,833	21	589	17	437
	縣	岩鹿種天	川屋郡	50	945	7	89	4	54
			贈肝郡	94	2,592	10	353	4	165
			大島郡	5	68	...	...	...	...
計			32	1,600	11	121	6	67	
合計			702	23,294	72	1,743	54	1,320	
宮崎縣	宮崎	宮崎郡	96	3,112	15	587	15	587	
		諸縣郡	46	1,371	6	141	6	141	
		計	142	4,483	21	728	21	728	
	崎	小高延高	肥前郡	127	5,476	15	175	15	175
			北諸郡	96	8,537	7	149	7	149
			西諸郡	70	2,779	2	186	2	186
			兒湯郡	38	788	1	16	1	16
			東白杵郡	129	2,187	18	198	18	198
			西白杵郡	44	541	1	6	1	6
	合計			646	24,791	65	1,458	65	1,458
沖繩縣	那霸	那霸區	18	686	1	17	1	17	
		那霸郡	9	330	...	...	...	...	
		那霸中	49	696	12	119	12	119	
		計	70	1,106	17	277	17	277	
		計	146	2,818	30	413	30	413	
縣	國宮八重山	國宮郡	27	457	9	208	9	208	
		頭古郡	6	41	1	5	1	5	
		計	1	7	...	...	...	...	
合計			180	3,323	40	626	40	626	
〔總計〕			6,106	334,536	549	15,316	488	13,556	
大正六年度			9,196	385,246	850	23,740	771	21,664	
大正五年度			...	373,804	783	21,448	733	19,788	
大正四年度			...	306,874	908	31,553	842	29,337	
大正三年度			...	314,798	1,011	31,726	899	28,474	

財產差押人員	處分決行人員	賦損		翌年度へ繰越		郡市名
		人員	稅額	人員	稅額	
...	...	...	...	...	...	鹿兒島日計
...	...	...	...	...	...	川楫計
...	...	...	...	...	...	薩出
...	...	...	...	...	...	始伊計
...	...	...	...	...	...	贈肝熊大
1	13	...	...	...	...	合計
...	...	...	...	...	...	宮東計
...	...	...	...	...	...	南北西兒東西
1	59	...	...	...	...	合計
...	...	...	...	...	...	那首島中計
...	...	...	...	...	...	國宮八
1	19	...	...	...	...	合計
12	1,879	1	29	1	39	總
15	649	...	...	...	...	六
31	1,441	3	23	...	3	71
50	927	5	88	2	41	2
55	2,076	4	177	...	5	90

縣名	稅務署名	郡市名	調定		滯納		督促狀發付	
			人員	稅額	人員	稅額	人員	稅額
熊本縣	熊本	熊本 市郡 熊本 市郡 宇計	14	1,429	5	896	5	896
			18	2,574	4	775	4	775
			58	7,257	9	1,671	9	1,671
			136	27,226	58	9,991	58	9,991
			45	6,643	28	5,205	28	5,205
	山鹿	山鹿 郡 鹿池 郡	40	5,410	29	5,714	29	5,714
			85	12,053	57	10,919	57	10,919
			121	16,215	50	10,207	50	10,207
	宮地	宮地 郡 阿蘇 郡	57	5,885	48	6,933	48	6,933
			58	8,156	32	4,922	32	4,922
			115	14,041	80	11,855	80	11,855
	御船	御船 郡 上益城 郡 下益城 郡	111	10,690	40	6,858	40	6,858
			29	4,571	24	3,778	24	3,778
			140	15,261	64	10,636	64	10,636
	八代	八代 郡 八葦 郡 北葦 郡	181	18,616	78	8,809	78	8,809
197			31,574	86	16,474	83	16,172	
482			80,562	479	80,260	479	80,260	
福岡縣	福岡	福岡 市郡 福柏 市郡 筑紫 郡 早良 郡 宗像 郡	12	2,793	79	12,920	72	12,378
			246	107,998	38	4,888	31	3,758
			82	9,023	32	14,054	24	13,691
			67	48,063	24	3,496	19	3,096
			515	179,360	173	36,358	146	32,923
	遠賀	遠賀 市郡 若八 市郡 遠賀 郡	5	1,056	4	430	4	430
			2	685	1	26	1	26
			191	172,751	43	12,683	23	11,147
	直方	直方 郡 鞍田 郡 嘉穂 郡	198	174,492	48	13,139	27	11,577
			217	282,656	44	22,850	43	22,846
			237	375,543	50	16,516	49	9,524
	甘木	甘木 郡 朝倉 郡 原島 郡	336	503,979	78	17,775	76	14,143
			790	1,162,178	172	57,141	168	46,513
			112	13,999	15	2,028	15	2,028
	久留米	久留米 市郡 久留 市郡 米三 市郡 浮羽 市郡	20	5,205	14	3,880	14	3,880
2			541	1	156	1	156	
26			2,498	13	2,289	13	2,289	
大川	大川 郡 三八 郡 女三 郡 女三 郡	29	7,892	14	2,445	14	2,445	
		67	10,931	14	2,445	14	2,445	
		63	7,114	17	3,429	17	3,429	
大牟田	大牟田 市郡 大牟 市郡 田池 市郡 門計	263	19,088	85	9,811	85	9,811	
		16	243,144	1	213	1	213	
		53	8,451	9	1,703	9	1,703	
小倉	小倉 市郡 小門 市郡 企救 市郡	34	5,855	1	268	1	268	
		103	257,450	11	2,184	11	2,184	
		39	4,578	2	293	2	293	
小倉	小倉 市郡 小門 市郡 企救 市郡	27	3,344	3	175	2	153	
		116	18,460	45	5,284	36	4,699	
		182	26,382	50	5,752	40	5,145	

人員	稅額	人員	稅額	人員	稅額	翌年度へ繰越		郡市名
						人員	稅額	
1	208	7	1,137	4	775	12	2,120	熊本
29	4,097	4	316	4	316	23	4,889	山鹿
3	434	8	1,053	11	1,487	31	3,969	宮地
4	661	4	576	8	1,237	40	7,873	御船
4	316	8	1,237	31	3,969	40	7,873	八代
158	25,988	7	2,017	16	3,618	36	4,950	福岡
8	683	6	737	5	1,115	19	2,535	遠賀
7	3,532	21	4,704	21	3,159	49	11,395	直方
10	1,479	10	2,732	6	840	6	840	甘木
6	840	6	840	5	935	26	3,150	久留米
5	935	5	935	5	935	5	935	大川
4	678	1	268	5	946	21	3,511	大牟田
4	845	8	509	33	4,865	21	3,511	小倉
2	171	3	171	2	153	3	171	小倉
1	176	1	176	1	176	1	176	小倉
1	176	1	176	1	176	1	176	小倉



縣名	稅務署名	郡市名	調定		滯納		督促狀發付			
			人員	稅額	人員	稅額	人員	稅額		
福岡縣	行橋	京都郡 築上郡 計	35	3,882	24	3,437	23	3,435		
			11	2,112	7	1,437	7	1,437		
			46	5,994	31	4,874	30	4,872		
	合 計			2,299	1,862,193	630	141,041	567	124,807	
	大分縣	玉津	西國東郡	19	1,824	4	618	4	618	
				速見郡			93	9,905	32	5,288
		日出	東國東郡 計	32	5,472	13	2,833	13	2,833	
				125	15,377	45	8,121	45	8,121	
				大分市			1	33	...	...
	分縣	白	海部郡	108	36,344	26	30,791	26	30,791	
110				7,089	36	2,766	36	2,766		
佐		南	野都郡	228	19,252	93	9,082	83	8,354	
				12	924	2	286	2	286	
三		直	入都郡	25	2,224	9	1,097	9	1,097	
				86	10,272	33	5,039	2	182	
縣		中	下毛郡	48	8,576	20	4,604	19	4,766	
				25	4,647	10	2,602	10	2,707	
				73	13,223	30	7,206	29	7,473	
合 計			840	114,094	312	70,717	252	65,131		
長崎縣	長	崎市	10	1,174	...	...	...	...		
			168	147,259	77	12,725	77	12,725		
			49	10,026	24	5,256	24	5,256		
	佐	世	保市	27	4,899	13	1,858	11	1,625	
				108	13,330	55	7,150	51	6,728	
	崎	原	南高來郡	57	11,844	32	9,268	32	9,268	
				602	97,081	184	25,011	184	25,011	
	縣	島	平	35	4,275	21	2,516	21	2,516	
				24	5,224	33	6,659	30	6,659	
				91	9,676	53	4,791	37	3,468	
合 計			1,171	304,788	489	75,234	467	73,256		
佐賀縣	佐	賀	15	2,595	...	...	...	...		
			63	8,037	24	4,092	24	4,092		
			107	28,875	17	2,441	17	2,441		
	島	栖	三養基郡	25	3,620	16	2,115	16	2,115	
				17	3,813	8	2,169	8	2,169	
	唐	津	東松浦郡	42	7,442	24	4,284	24	4,284	
				203	165,136	60	8,549	60	8,549	
	縣	武	雄	170	94,133	63	9,768	55	8,373	
				58	9,647	24	4,453	22	4,183	
				181	29,681	84	12,101	66	8,534	
合 計			839	345,046	296	45,688	268	50,456		

財產	差押	處分	決行	缺	損	翌年度へ繰越		種別
						人員	稅額	
1	10	...	...	...	...	1	124	京築計
1	180	...	...	...	...	1	180	...
2	190	...	...	...	...	2	304	...
234	41,755	3	240	8	859	32	5,335	合
2	167	...	...	...	...	...	...	西
19	2,876	...	...	...	...	2	81	速東計
5	1,303	...	...	...	...	3	880	...
24	4,179	...	...	...	...	5	961	...
10	1,493	1	92	1	76	...	...	大大計
10	1,493	1	92	1	76	...	...	...
1	49	...	...	1	121	1	49	北南大直玖日
2	100	...	...	...	...	6	635	...
12	1,204	1	28	...	...	11	1,304	...
1	101	...	...	...	...	...	...	...
5	492	...	...	...	...	1	167	...
3	407	...	...	...	...	...	...	下字計
4	1,385	...	...	...	...	3	1,961	...
7	6,792	...	...	...	...	3	1,961	...
64	9,577	2	120	2	197	27	5,077	合
4	863	...	...	1	51	5	462	長西北計
4	863	...	...	1	51	5	462	...
1	199	...	...	...	...	...	...	佐東計
9	1,318	...	...	...	...	2	126	...
10	1,517	...	...	...	...	2	126	...
42	5,894	1	275	...	...	7	823	南北南壹上
8	947	2	161	...	...	7	895	...
16	3,516	...	...	...	...	16	3,575	...
15	2,067	...	...	...	...	...	...	...
95	14,804	3	436	1	51	37	5,881	合
14	2,582	...	...	1	179	1	282	佐佐小計
14	2,582	...	...	1	179	3	459	...
6	1,155	...	...	6	657	...	...	三神計
6	1,155	...	...	5	621	6	1,155	...
6	1,155	...	...	11	1,278	6	1,155	...
8	1,298	...	...	...	...	2	442	東
32	6,048	1	47	...	...	...	...	杵藤西計
4	565	...	...	...	...	...	...	...
17	2,180	...	...	...	...	...	...	...
53	8,793	1	47	...	...	...	...	...
81	13,828	1	47	12	1,457	11	2,036	合

縣名	稅務署名	郡市名	調定		滯納		督促狀發付		
			人員	稅額	人員	稅額	人員	稅額	
鹿兒島縣	鹿兒島	鹿兒島市	49	4,231	---	---	---	---	
		鹿兒島郡	20	1,542	9	558	9	558	
		日置郡	146	9,635	39	1,765	39	1,765	
		計	215	15,408	48	2,323	48	2,323	
		知覽	川邊郡	165	10,930	50	3,270	31	2,382
	兒島	限之城	薩摩郡	135	9,478	56	4,933	56	4,933
			出水郡	43	3,667	22	2,409	19	1,758
		加治木	姪良郡	123	8,173	50	4,028	50	4,028
			伊佐郡	40	3,670	14	1,034	14	1,034
	鹿兒島縣	岩鹿種大	川原郡	11	1,181	5	319	5	319
嶺南郡			43	3,607	33	3,444	30	3,232	
嶺北郡			87	9,651	32	5,022	32	5,022	
大島郡			145	13,760	39	3,690	29	3,224	
合計			1,056	83,118	363	31,336	325	28,942	
宮崎縣	宮崎	宮崎郡	5	948	3	493	3	493	
		諸縣郡	15	1,317	11	1,033	11	1,033	
		計	20	2,265	14	1,526	14	1,526	
	高千穂	高千穂	肥前郡	50	8,305	40	7,354	40	7,354
			北諸郡	3	503	2	176	2	176
			小林郡	47	4,620	26	3,167	26	3,167
			西諸郡	78	9,414	25	4,303	25	4,303
			湯島郡	159	18,660	38	5,354	38	5,354
			白木郡	199	26,136	68	9,353	68	9,353
			計	556	69,903	213	31,233	213	31,233
沖繩縣	那覇	那覇區	8	1,214	---	---	---	---	
		那覇市	40	10,258	10	4,510	8	1,479	
		中頭郡	17	1,478	9	874	9	874	
		計	65	12,950	19	5,384	17	2,353	
		國頭郡	86	10,455	41	6,082	41	6,082	
宮崎縣	宮崎	國頭郡	8	1,119	7	1,097	7	1,097	
		八重山郡	83	11,434	45	7,392	45	7,392	
		合計	241	35,958	112	19,955	110	16,924	
〔總計〕			8,036	2,957,298	2,897	495,766	2,681	461,009	
大正六年度			6,439	1,851,453	2,233	317,807	2,109	291,540	
大正五年度			---	1,190,826	1,840	221,080	1,798	215,015	
大正四年度			---	953,736	1,698	193,611	1,620	186,432	
大正三年度			---	1,091,490	2,284	275,894	2,135	252,392	

財 產 差 押	處 分 決 行	缺 損		翌年度へ繰越		郡市名
		人員	稅額	人員	稅額	
---	---	---	---	---	---	鹿兒島日計
2	213	---	---	1	170	鹿兒島日計
4	387	---	---	1	103	川根計
6	600	---	---	2	273	薩出
6	502	---	---	---	---	給伊計
---	---	---	---	1	179	...
6	502	---	---	1	179	...
15	2,479	---	---	1	8	...
6	884	4	166	---	3	...
6	684	---	---	1	278	...
2	38	1	5	---	---	...
8	722	1	5	1	278	...
2	323	---	---	---	---	...
---	---	---	---	---	---	...
1	57	---	---	---	---	...
6	975	---	---	1	44	...
50	6,542	5	171	3	330	合計
---	---	---	---	---	---	宮東計
3	379	---	---	---	2	196
3	379	---	---	---	2	196
2	510	---	---	---	1	221
---	---	---	---	---	---	...
2	346	---	---	---	2	378
8	1,198	---	---	1	19	...
11	2,187	2	160	---	5	979
7	758	---	---	---	1	62
33	5,378	2	160	1	19	合計
---	---	---	---	---	---	那首島中計
---	---	---	---	---	---	...
1	41	---	---	---	2	342
6	602	---	---	---	2	342
7	643	---	---	---	---	...
7	1,481	---	---	5	1,233	...
3	756	---	---	---	---	...
11	2,378	1	108	---	2	449
28	5,258	1	108	5	1,233	合計
743	123,130	16	1,282	47	5,975	總計
554	72,360	30	3,281	24	4,125	六
436	51,871	26	3,506	17	1,227	五
417	49,129	23	1,354	31	3,412	四
632	72,838	23	2,025	42	4,625	三









縣名	稅務署名	郡市區名	調定		滯納		督促狀發付		
			人員	稅額	人員	稅額	人員	稅額	
福岡縣	行橋	京都郡	3,911	7,066	1	0	1	0	
		都上郡	8,514	6,787	---	---	---	---	
		計	12,426	13,853	1	0	1	0	
	合	計	162,495	213,951	29	50	28	50	
	大分縣	玉津	西國東郡	1,095	5,629	2	0	2	0
			計	2,355	7,941	2	1	2	1
		日田	速見郡	7,282	4,075	---	---	---	---
			東國計	9,637	12,016	2	1	2	1
		大分	大分市	423	6,840	1	0	1	0
	分計		9,241	7,519	2	1	1	0	
分縣	白旗	北海郡	8,746	12,660	---	---	---	---	
		南海郡	12,919	3,792	---	---	---	---	
		野入郡	10,956	4,366	5	1	5	1	
		玖珠郡	4,838	5,604	---	---	---	---	
		日田郡	4,861	2,601	---	---	---	---	
	中津	下毛郡	7,160	13,110	---	---	---	---	
		字佐計	5,283	7,594	1	16	1	16	
		計	12,443	20,704	1	16	1	16	
		合	計	81,145	86,829	13	19	12	18
		長崎縣	長崎	483	11,771	5	1	5	1
長崎縣	長崎	長崎市	31,288	8,156	39	10	39	10	
		西彼杵郡	19,931	5,117	90	30	90	30	
		北高來郡	51,702	25,044	134	41	134	41	
	佐世保	佐世保市	580	8,736	1	0	1	0	
		東彼杵郡	20,936	8,758	40	15	38	10	
	島原	南高來郡	21,516	17,494	41	15	39	10	
		北高來郡	38,604	18,772	43	24	43	11	
		南松浦郡	24,732	11,692	18	11	18	24	
		北松浦郡	13,956	5,155	---	---	---	---	
		南松浦郡	10,561	3,406	---	---	---	---	
佐賀縣	佐賀	佐賀市	1,889	3,744	14	4	14	4	
		小賀郡	162,960	85,307	250	95	248	90	
		計	882	4,354	4	1	4	1	
	鳥栖	三養基郡	16,922	8,391	14	4	14	4	
		計	14,174	5,685	25	6	25	6	
	唐津	東松浦郡	31,978	18,430	43	11	43	11	
		計	11,250	6,597	15	4	15	4	
	武雄	三養基郡	10,378	3,165	4	1	4	1	
		計	21,628	9,762	19	5	19	5	
		東松浦郡	19,914	17,273	---	---	---	---	
武雄	鳥津郡	25,799	6,621	6	2	6	2		
	西松浦郡	20,308	5,434	3	1	3	1		
	計	16,352	6,311	---	---	---	---		
合	計	62,459	18,396	9	3	9	3		
合	計	135,979	93,861	71	19	71	19		

財產差押	處分決行	缺損	翌年度へ繰越		種別
			人員	稅額	
人員	稅額	人員	稅額	人員	稅額
...	...	...	...	...	...
5	2	3	1	...	...
...	...	...	...	...	...
1	1	1	1	...	...
1	1	1	1	...	...
...	...	...	...	...	...
2	1	...	...	...	...
...	...	...	...	...	...
3	2	1	1	...	...
...	...	...	...	...	...
1	0	...	...	...	...
8	2	8	2	...	...
9	2	8	2	...	...
...	...	...	...	...	...
11	3	...	...	...	...
11	3	...	...	...	...
...	...	...	...	...	...
17	4	...	...	...	...
1	0	...	...	...	...
8	2	...	...	...	...
...	...	...	...	...	...
10	2	8	2	70	18
...	...	...	...	...	...
4	1	...	...	...	...
4	1	...	...	...	...
9	2	...	...	...	...
17	4	...	...	...	...
...	...	...	...	...	...
1	0	...	...	...	...
4	1	...	...	...	...
5	1	...	...	...	...
12	3	...	...	...	...
1	0	...	...	...	...
...	...	...	...	...	...
1	0	...	...	...	...
13	3	...	...	23	5















縣名	稅務署名	都市區名	調定		滯納		督促狀發付	
			人員	稅額	人員	稅額	人員	稅額
鹿兒島縣	鹿兒島市	鹿兒島市	469	145,123	1	2	1	2
		鹿兒島郡	85	6,915	1	3	1	3
		日置郡	277	2,111	...	...	...	...
	知覽郡	川邊郡	562	9,667	1	0	1	0
		邊宿郡	444	5,027	...	...	...	...
		計	1,006	14,694	1	0	1	0
	隈之城	薩摩郡	482	2,099	1	60	1	60
		水出郡	628	14,182	1	15	...	...
	加治木	眞佐郡	720	5,980	...	...	...	...
		伊佐郡	145	608	1	3	1	3
計		865	6,588	1	3	1	3	
岩屋	川島郡	149	506	...	...	...	...	
	肝煎郡	751	52,339	...	...	...	...	
	大島郡	1,462	86,416	3	5	3	5	
合 計	...	1,694	703,486	18	6,009	10	2,222	
	合 計	7,868	1,035,459	27	6,157	18	2,295	
宮崎縣	宮崎郡	宮崎郡	598	4,388	1	5	1	5
		東諸郡	175	84	...	...	...	...
		計	773	4,472	1	5	1	5
	肥前郡	肥前郡	391	7,232	...	...	...	...
		北諸郡	379	637	1	6	1	6
		西諸郡	266	247	...	...	...	...
		高鍋郡	657	826	...	...	...	...
		高千穂郡	586	2,124	...	...	...	...
	合 計	...	62	90	...	...	...	...
		合 計	3,117	15,658	2	11	2	11
沖繩縣	那覇郡	那覇郡	4,809	2,137,600	...	...	...	...
		那覇郡	386	585	...	...	...	...
		計	1,758	14,224	...	...	...	...
	國頭郡	國頭郡	8	66	...	...	...	...
計		6,961	2,152,475	...	...	...	...	
合 計	...	1,064	11,055	3	5	3	5	
	合 計	11,403	2,371,593	4	13	4	13	
〈總 計〉			47,236	6,858,067	70	6,385	57	2,482
大正六年度			52,718	6,311,175	76	27,460	55	3,550
大正五年度			...	4,463,975	236	3,255	225	1,136
大正四年度			...	3,698,106	414	49,764	399	1,998
大正三年度			...	4,043,928	531	2,607	516	2,581

財 產 差 押	處 分 決 行	缺 損	翌年度へ繰越		郡市名
			人員	稅額	
...	...	...	...	...	鹿兒島市
...	...	...	...	...	鹿兒島郡
...	...	...	...	...	日置郡
...	...	...	...	...	川邊郡
...	...	...	...	...	邊宿郡
...	...	...	...	...	薩摩郡
...	...	...	...	...	水出郡
...	...	...	...	...	眞佐郡
...	...	...	...	...	伊佐郡
...	...	...	...	...	川島郡
...	...	...	...	...	肝煎郡
...	...	...	...	...	大島郡
...	...	...	...	...	宮崎郡
...	...	...	...	...	東諸郡
...	...	...	...	...	肥前郡
...	...	...	...	...	北諸郡
...	...	...	...	...	西諸郡
...	...	...	...	...	高鍋郡
...	...	...	...	...	高千穂郡
...	...	...	...	...	那覇郡
...	...	...	...	...	國頭郡
...	...	...	...	...	總 計
...	...	...	...	...	大正六年度
...	...	...	...	...	大正五年度
...	...	...	...	...	大正四年度
...	...	...	...	...	大正三年度

縣名	稅務署名	郡市區名	調定		滯納		督促狀發付	
			人員	稅額	人員	稅額	人員	稅額
熊本縣	熊本市	熊本市	24,511	962,527	82	4,042	70	3,174
		熊本市	153,471	880,655	87	15,861	64	15,342
		熊本市	60,008	154,192	12	795	9	788
		熊本市計	237,990	1,997,374	181	20,698	143	19,304
	高瀬郡	高瀬郡	208,742	530,522	106	10,857	103	10,852
		高瀬郡計	208,742	530,522	106	10,857	103	10,852
	山鹿郡	山鹿郡	141,422	413,161	33	5,228	33	5,228
		山鹿郡計	141,422	413,161	33	5,228	33	5,228
	宮地阿蘇郡	宮地阿蘇郡	164,155	444,951	114	11,096	114	11,096
		宮地阿蘇郡計	164,155	444,951	114	11,096	114	11,096
	御船郡	御船郡	140,771	644,082	48	6,933	48	6,933
		御船郡計	140,771	644,082	48	6,933	48	6,933
	八代郡	八代郡	94,085	461,971	95	7,491	95	7,491
		八代郡計	94,085	461,971	95	7,491	95	7,491
	人吉球磨郡	人吉球磨郡	138,510	494,244	99	9,157	97	9,137
人吉球磨郡計		138,510	494,244	99	9,157	97	9,137	
合計			1,714,258	6,313,431	870	107,213	824	105,497
福岡縣	福岡市	福岡市	34,982	1,341,247	705	103,186	641	90,201
		福岡市	86,748	624,858	117	25,915	109	23,879
		福岡市	95,278	501,326	164	40,586	150	39,064
		福岡市計	216,008	2,467,431	986	169,687	900	153,144
	遠賀郡	遠賀郡	107,886	2,878,291	426	191,326	358	73,918
		遠賀郡計	107,886	2,878,291	426	191,326	358	73,918
	直方郡	直方郡	94,498	951,023	188	25,436	173	25,421
		直方郡計	94,498	951,023	188	25,436	173	25,421
	甘木原郡	甘木原郡	130,495	440,403	16	2,033	16	2,033
		甘木原郡計	130,495	440,403	16	2,033	16	2,033
	久留米郡	久留米郡	22,467	355,343	19	14,587	19	14,587
		久留米郡計	22,467	355,343	19	14,587	19	14,587
	大川郡	大川郡	121,905	1,835,373	26	3,969	25	3,913
		大川郡計	121,905	1,835,373	26	3,969	25	3,913
	大牟田郡	大牟田郡	169,908	675,557	91	10,179	91	10,179
大牟田郡計		169,908	675,557	91	10,179	91	10,179	
小倉郡	小倉郡	10,785	388,489	6	244	6	244	
	小倉郡計	10,785	388,489	6	244	6	244	
小倉市	小倉市	12,639	433,939	84	73,387	80	73,363	
	小倉市計	12,639	433,939	84	73,387	80	73,363	
合計			1,714,258	6,313,431	870	107,213	824	105,497

財產差押	處分決行	缺損		翌年度へ繰越		郡市名
		人員	稅額	人員	稅額	
29	1,064	...	...	7	30	熊本市
30	2,085	2	85	8	610	熊本市
11	793	2	0	1	486	熊本市
70	3,942	4	85	16	1,126	熊本市計
37	4,107	...	...	4	50	玉名郡
5	316	1	0	3	288	鹿井郡
4	1	4	1	2	209	鹿井郡
9	317	5	1	5	497	阿蘇郡
23	4,889	...	...	9	1,581	阿蘇郡
4	446	...	...	2	84	上下計
8	1,053	...	...	4	467	上下計
12	1,499	...	...	6	551	上下計
27	678	15	0	15	695	八葦郡
5	579	...	...	11	1,561	八葦郡
32	1,257	15	0	26	2,256	八葦郡計
37	4,020	1	3	7	810	球磨郡
42	7,883	...	...	2	298	球磨郡
262	27,914	25	89	17	1,830	合計
115	22,370	1	...	25	263	福岡市
20	4,328	...	...	4	1,695	福岡市
67	10,973	4	615	2	11	福岡市
7	1,375	...	...	...	...	福岡市
6	842	...	...	1	135	福岡市
215	39,888	5	615	32	2,104	福岡市計
13	1,132	...	...	22	245	若八郡
21	838	...	...	70	708	若八郡
18	1,481	...	...	9	47	若八郡
52	3,451	...	...	101	1,000	若八郡計
23	3,575	6	1	...	1	鞍田郡
43	7,690	1	0	15	9	鞍田郡
54	16,945	2	26	1	3	鞍田郡
120	28,210	9	27	18	15	鞍田郡計
10	1,479	...	...	...	...	朝倉郡
11	2,733	...	...	...	3	朝倉郡
...	...	...	...	2	20	久留米郡
6	840	...	...	1	0	久留米郡
...	...	...	...	3	20	久留米郡
6	840	...	...	3	20	久留米郡計
8	1,060	2	97	1	186	三山郡
26	3,150	...	...	1	9	三山郡
...	...	...	...	...	2	大牟田郡
4	678	...	...	...	4	大牟田郡
2	295	...	...	...	2	大牟田郡
6	973	...	...	...	8	大牟田郡計
22	3,515	...	...	15	64	小門郡
11	2,299	...	...	29	140	小門郡
10	10,470	...	...	10	188	小門郡
43	16,284	...	...	54	392	小門郡計

縣名	稅務署名	郡市區名	調 定		滯 納		督促狀發付	
			人員	稅 額	人員	稅 額	人員	稅 額
福岡縣	行橋	京都郡	87,109	388,477	39	3,491	36	3,476
		築上郡	98,637	378,770	13	3,098	13	3,098
		計	185,746	767,247	52	6,589	49	6,574
合 計			1,924,693	22,164,131	2,694	636,550	2,473	483,026
大分縣	津久野	西園東郡	75,362	229,271	7	639	7	639
		速見郡	118,593	662,427	86	9,692	84	5,959
		東國東郡	134,585	278,851	70	3,663	69	3,590
計			258,540	1,170,549	156	10,355	153	9,549
分	大分	大分市	22,085	562,396	17	8,472	14	139
		大分郡	160,658	449,896	62	7,465	34	5,477
		計	182,743	1,012,292	79	15,937	48	5,616
白	佐伯	北海郡	125,886	392,336	49	30,972	49	30,972
		南海郡	111,738	243,793	51	2,898	51	2,898
		大野郡	163,626	431,573	198	9,426	188	8,698
三	竹田	大直郡	87,987	300,991	5	378	5	378
		玖珠郡	51,813	185,767	12	1,125	12	1,125
		日田郡	91,341	355,316	33	5,039	2	182
中	津	下毛郡	108,956	452,775	37	9,753	36	9,895
		宇佐郡	122,990	425,582	25	3,973	25	4,078
		計	231,946	878,357	62	13,726	61	13,973
合 計			1,375,620	4,970,974	652	90,495	576	74,030
長	崎	長崎市	37,082	1,732,567	474	19,380	472	18,650
		西彼杵郡	226,559	455,562	369	14,240	367	14,238
		北高來郡	109,071	285,494	157	5,527	157	5,527
計			372,712	2,473,623	1,000	39,147	996	38,415
崎	佐世保	佐世保市	18,165	638,584	171	166,492	161	162,743
		東彼杵郡	134,387	478,457	125	8,978	114	7,545
		計	152,552	1,117,041	296	175,470	275	170,288
島	原	南高來郡	181,016	729,306	137	13,459	135	13,225
		北松浦郡	236,695	790,599	285	50,415	284	50,412
		南松浦郡	122,749	219,070	38	2,698	36	2,698
武	生	壹岐郡	81,312	175,235	30	6,659	30	6,659
		上下縣郡	46,644	102,589	182	25,228	159	3,727
		合 計	1,193,680	5,607,463	1,968	313,076	1,915	285,424
佐	賀	佐賀市	14,712	602,845	19	6,064	17	6,034
		佐賀郡	159,979	566,172	50	4,188	48	4,187
		小城郡	119,555	513,706	52	2,779	52	2,779
計			294,246	1,682,723	121	13,031	117	13,000
賀	鳥	三養基郡	83,507	347,020	34	2,162	34	2,162
		神埼郡	86,841	195,281	15	2,194	15	2,194
		計	170,348	542,301	49	4,356	49	4,356
武	雄	唐津郡	168,778	911,175	114	12,933	112	12,920
		許島郡	163,747	678,000	104	11,215	85	9,195
		藤津郡	119,048	657,890	39	7,616	34	4,687
縣	西	松浦郡	115,335	418,438	113	16,243	78	11,075
		計	398,130	1,754,328	256	35,074	197	24,957
		合 計	1,030,602	4,890,525	540	65,394	475	55,233

縣市名	財產差押		處分決行		缺 損		翌年度繰越	
	人員	稅 額	人員	稅 額	人員	稅 額	人員	稅 額
京	5	24	1	0	...	...	1	124
	3	1,768	...	...	...	...	1	180
	8	1,792	1	0	...	...	2	304
合 計			505	99,860	17	739	194	3,729
西	2	167	...	...	...	...	...	...
	31	2,911	4	0	2	31	4	168
	9	1,309	3	0	7	12	5	1,338
大	40	4,220	7	0	2	43	9	1,446
	1	1	...	...	2	27	1	7
	24	3,106	12	1,704	4	81	...	...
合 計			136	11,324	46	1,745	24	272
北	1	49	...	...	...	121	2	54
	4	155	...	...	...	...	6	635
	50	1,241	26	41	...	27	1,339	
南	1	101	...	...	...	...	...	...
	5	492	...	...	...	...	1	167
	3	407	...	...	...	...	...	...
下	5	1,385	1	0	...	...	3	1,961
	8	1,792	1	0	...	...	3	1,961
	合 計			234	17,290	65	579	127
長	32	1,668	14	132	42	644	12	642
	47	989	26	1	19	98	8	485
	15	5,527	3	2	23	6	...	...
合 計			94	2,660	54	135	84	748
佐	2	201	...	...	5	33	33	151,984
	13	1,330	2	6	11	3	2	123
	15	1,531	2	6	16	36	35	155,110
南	11	603	3	0	17	4	7	1,459
	64	5,904	4	277	8	2	8	823
	15	1,000	2	161	...	...	7	895
南	16	3,516	...	...	...	...	16	3,575
	19	2,076	...	...	2	20	...	...
	合 計			234	17,290	65	579	127
佐	...	...	...	...	4	1	1	23
	15	2,584	...	...	5	180	1	282
	5	4	4	3	9	2	2	157
合 計			20	2,588	4	183	4	462
三	...	...	...	...	8	620	...	...
	7	1,155	1	0	9	622	6	1,155
	7	1,155	1	0	17	1,282	6	1,155
東	34	3,779	1	4	...	...	4	889
	33	6,048	1	47	1	0	...	...
	4	565	...	...	...	...	...	...
許	17	2,180	...	...	...	...	...	...
	54	8,793	1	47	1	0	...	...
	合 計			115	16,315	7	51	36



縣名	稅務署名	郡市區名	調定		滯納		督促狀發付	
			人員	稅額	人員	稅額	人員	稅額
鹿兒島縣	鹿兒島	鹿兒島市	28,475	965,856	76	6,617	72	6,575
		鹿兒島郡	126,176	120,553	19	865	18	599
		日置郡	248,224	338,039	46	5,158	45	2,055
		計	402,875	1,424,448	141	12,640	135	9,229
	知覽	川邊郡	232,411	495,748	59	7,460	36	5,084
		宿霧郡	131,510	157,062	18	896	15	719
		計	363,921	652,810	77	8,356	51	5,803
	限之城	薩摩郡	275,267	767,463	79	5,242	79	5,242
		出水郡	143,760	271,809	29	2,532	25	1,866
	加治木	始賀郡	221,291	460,543	69	4,781	69	4,781
		伊佐郡	60,156	131,846	26	1,384	22	1,232
		計	281,447	592,389	95	6,165	91	6,013
	岩川	嶺南郡	141,590	328,137	14	429	11	394
		種子島郡	197,262	461,915	80	35,868	64	13,567
		大島郡	81,166	151,453	44	5,260	42	5,257
計		68,524	884,361	287	11,307	262	6,796	
合計			1,955,812	5,534,785	846	87,799	760	54,167
宮崎縣	宮崎	宮崎郡	142,129	497,160	39	3,970	38	3,966
		東諸縣郡	62,976	166,670	25	1,198	25	1,198
		計	205,105	663,830	64	5,168	63	5,164
	高千穂	肥前郡	138,055	385,298	65	7,548	65	7,548
		北諸縣郡	153,072	346,433	12	355	12	355
		西諸縣郡	98,931	210,811	43	3,391	43	3,391
		兒湯郡	119,077	333,471	44	4,812	44	4,812
		白杵郡	148,796	446,526	62	6,129	62	6,128
		西白杵郡	73,925	178,044	70	9,363	70	9,363
		計	936,961	2,564,413	360	36,766	359	36,761
沖那	那霸	那霸區	12,617	2,477,017	26	203	21	163
		那霸市	3,983	334,217	---	---	---	---
		那霸中	66,932	316,039	57	5,143	55	2,112
		計	70,051	157,289	26	1,151	26	1,151
	國頭郡	153,583	3,284,562	109	6,497	102	3,426	
國頭	國頭郡	49,465	106,368	60	6,397	60	6,397	
	宮古郡	33,692	221,398	10	1,115	10	1,115	
	八重山郡	16,472	77,036	64	7,441	64	7,441	
合計			253,212	3,689,364	243	21,450	236	18,379
〔總計〕			10,384,843	55,735,086	8,173	1,358,748	7,618	1,118,517
大正六年度			10,162,033	43,139,476	7,406	504,412	6,886	401,684
大正五年度			---	36,241,764	22,112	668,922	22,573	369,347
大正四年度			---	35,921,239	46,379	874,143	45,373	475,862
大正三年度			---	38,190,924	43,041	1,076,386	41,831	680,401

財產差押	處分決行	缺損		翌年度へ繰越		種別
		人員	稅額	人員	稅額	
23	680	9	122	16	221	鹿鹿日計
3	218	---	---	4	267	川杵計
5	3,491	1	3,104	2	59	薩出
31	4,389	10	3,226	22	547	給伊計
9	1,255	---	---	---	---	贈肝熊大
---	---	---	---	---	---	宮東計
9	1,255	---	---	---	---	南北西兒東西
15	2,479	---	---	5	9	那首島中計
8	884	6	166	---	---	國宮八
7	696	1	12	3	270	總
2	38	1	5	1	3	六
9	734	2	17	4	282	五
2	323	---	---	---	---	四
---	---	---	---	8	2	三
1	57	---	---	---	---	---
75	1,003	36	5	7	104	---
150	11,124	54	3,414	46	944	合計
4	24	3	12	---	---	---
5	379	2	0	1	0	---
9	403	5	12	1	0	---
3	529	---	---	5	1	---
2	59	---	---	---	---	---
3	349	---	---	---	---	---
12	1,206	---	---	1	19	---
11	2,187	2	160	---	---	---
7	758	---	---	1	4	---
47	5,491	7	172	8	24	合計
---	---	---	---	---	---	---
---	---	---	---	---	---	---
1	41	---	---	---	---	---
6	602	---	---	---	---	---
7	643	---	---	---	---	---
12	1,529	---	---	5	1,233	---
3	756	---	---	---	---	---
11	2,378	1	108	---	---	---
33	5,306	1	108	5	1,233	合計
1,482	194,624	222	6,897	445	10,307	總
1,396	130,181	370	36,823	301	5,678	六
3,744	371,664	1,002	124,459	485	5,468	五
6,617	426,653	1,460	142,464	1,600	10,445	四
8,626	563,360	1,208	174,933	1,234	15,495	三

縣名	稅務署名	郡市區名	直接國稅				市直接國稅附加稅	
			府		縣			
			直接國稅附加稅	其ノ他	計	市		
熊本	熊本	熊本市 熊本市 熊本市 計	525,120	36,648	90,229	126,877	63,688	
			408,459	104,482	137,901	242,383	70,148	
			105,272	30,313	34,511	64,824	18,042	
				1,039,851	171,443	262,641	434,084	151,873
	高瀬	玉名郡	360,389	14,802	122,762	137,564	59,808	
	山鹿	鹿本郡 鹿池郡 計	281,041	76,869	66,251	143,120	48,043	
			285,769	78,788	63,613	142,401	49,670	
			566,810	155,657	129,864	285,521	97,713	
	宮地	阿蘇郡	212,387	50,834	63,273	114,107	33,291	
御船	上益城郡 下益城郡 計	260,887	79,319	65,143	144,462	40,225		
		230,523	70,290	54,281	124,571	41,473		
		491,410	149,609	119,424	269,033	81,698		
八代	八代郡 北郡 計	287,009	67,304	73,599	140,903	63,104		
		116,260	24,892	49,711	74,603	20,475		
		403,269	92,196	123,310	215,506	83,579		
人吉	球磨郡 天草郡 計	216,166	54,533	76,941	131,474	34,250		
		255,275	62,704	132,294	194,998	37,462		
	合計	3,545,557	751,778	1,030,509	1,782,287	579,674		
福岡	福岡	福岡市 福岡市 福岡市 福岡市 計	804,611	70,413	123,681	194,094	165,488	
			308,626	83,379	53,936	137,312	45,219	
			335,052	103,924	93,315	197,239	58,748	
			235,802	53,203	32,164	85,367	26,741	
			149,428	55,207	34,311	89,518	23,986	
		1,833,519	366,123	337,407	703,530	320,182		
	遠賀	松本市 八遠郡 計	331,693	34,847	93,715	128,562	60,254	
			124,770	17,960	105,113	123,073	36,481	
			955,475	119,821	81,662	201,483	97,352	
		1,411,938	172,928	280,490	453,118	194,087		
直方	手川郡 田原郡 計	730,895	116,462	94,092	205,554	103,831		
		688,977	89,406	85,168	174,574	82,013		
		1,163,578	213,549	94,159	307,708	142,348		
	2,583,450	414,417	273,419	687,836	328,192			
岡	朝倉郡 木原郡 計	251,795	90,494	42,156	132,650	48,410		
		189,970	83,437	45,298	128,735	36,362		
久留米	米三郡 三浮郡 計	194,403	26,089	62,968	89,057	86,839		
		299,381	85,958	63,700	149,658	44,429		
		219,854	67,072	42,377	109,449	48,353		
		713,638	179,119	169,045	348,164	179,621		
大川	三浦郡 八女郡 計	356,347	84,005	59,181	143,186	104,744		
		316,459	97,121	87,598	184,719	50,671		
大牟田	牟田郡 三山郡 計	354,575	42,644	60,541	103,185	61,485		
		124,568	46,172	45,918	86,090	31,466		
		247,072	88,550	59,170	147,720	42,868		
		726,215	171,366	165,629	336,995	135,819		
小倉	小倉市 小門郡 計	269,669	23,766	46,443	70,209	41,466		
		300,190	48,151	100,736	148,887	100,991		
		270,999	66,443	71,924	138,367	56,792		
		840,858	138,360	219,103	357,463	199,246		

町村名	町村稅		地方稅計			合計	郡市名
	其ノ他	計	直接國稅附加稅	其ノ他			
				計	計		
熊本	145,697	209,380	100,331	235,926	336,257	862,377	熊本市 熊本市 熊本市 計
	241,058	311,206	174,630	378,959	553,589	962,048	
	104,568	122,610	48,355	139,079	187,434	292,706	
	491,323	643,196	323,316	753,964	1,077,280	2,117,131	
	291,017	350,825	74,610	413,779	488,389	848,778	
山鹿	221,160	269,203	124,912	287,411	412,323	693,364	鹿本郡 鹿池郡 計
	261,635	311,305	128,458	325,248	453,706	739,475	
	482,795	580,508	253,370	612,659	866,029	1,432,839	
宮地	227,817	261,108	84,125	291,090	375,215	587,602	阿蘇郡
御船	234,118	274,343	119,544	299,261	418,805	679,692	上益城郡 下益城郡 計
	176,019	217,492	111,763	230,300	342,063	572,586	
	410,137	491,835	231,307	529,561	760,868	1,252,278	
八代	172,416	235,520	130,408	246,015	376,423	663,432	八代郡 北郡 計
	134,220	154,695	45,367	183,931	229,298	345,558	
	306,636	390,215	175,775	429,946	605,721	1,008,990	
人吉	259,186	293,436	88,783	336,127	424,910	641,076	球磨郡 天草郡 計
	465,447	502,909	100,166	597,741	697,907	953,182	
	3,934,358	3,514,032	1,331,452	3,964,867	5,296,319	8,841,876	合計
福岡	234,897	400,385	235,901	358,578	594,479	1,399,090	福岡市 福岡市 福岡市 福岡市 計
	230,328	275,547	128,595	284,264	412,859	721,485	
	223,184	281,932	162,672	316,499	479,171	814,223	
	96,281	123,022	79,944	128,445	208,389	444,191	
	123,855	147,841	79,193	158,166	237,359	386,787	
	908,545	1,228,727	686,305	1,245,952	1,932,257	3,765,776	
遠賀	129,815	190,069	95,101	223,530	318,631	650,324	松本市 八遠郡 計
	160,983	197,464	54,441	266,096	320,537	445,307	
	261,926	359,278	217,173	343,588	560,761	1,516,236	
	552,724	746,811	366,715	833,214	1,199,929	2,611,867	
直方	328,898	432,729	215,293	422,990	638,283	1,369,178	手川郡 田原郡 計
	310,976	392,989	171,419	396,144	567,563	1,156,540	
	429,065	571,413	355,897	523,224	879,121	2,042,699	
	1,068,939	1,397,131	742,609	1,342,358	2,084,967	4,668,417	
岡	203,168	251,578	138,904	245,324	384,228	636,023	朝倉郡 木原郡 計
	197,358	233,720	119,799	242,656	362,455	552,425	
久留米	116,542	203,381	112,928	179,510	292,438	486,841	米三郡 三浮郡 計
	243,737	288,166	130,387	307,437	437,824	737,205	
	178,694	227,047	115,425	221,071	336,496	556,350	
	538,973	718,594	358,740	708,018	1,066,758	1,780,396	
大川	260,341	356,085	188,749	319,522	508,271	864,618	三浦郡 八女郡 計
	315,606	366,277	147,792	403,204	550,996	867,405	
大牟田	104,560	166,645	104,129	165,101	269,230	623,855	牟田郡 三山郡 計
	136,879	168,345	71,638	182,797	254,435	379,663	
	199,176	242,044	131,418	258,346	289,764	636,836	
	440,615	576,434	307,185	606,244	913,429	1,639,644	
小倉	84,408	125,871	65,229	130,851	196,080	465,749	小倉市 小門郡 計
	167,191	268,182	149,142	267,927	417,069	717,259	
	174,908	231,700	123,235	246,832	370,067	641,066	
	426,507	625,753	337,606	645,610	983,216	1,824,074	

縣名	稅務署名	郡市區名	直接國稅	府縣稅			市
				直接國稅附加稅	其ノ他	計	
福岡縣	行橋	京都郡	188,509	74,753	40,366	115,119	34,462
		築上郡	184,067	71,910	44,911	116,821	38,624
		計	372,576	146,663	85,277	231,940	73,086
	合計		9,596,765	1,943,730	1,764,599	3,708,329	1,670,418
大分縣	日田	玉津	109,268	39,276	44,590	83,866	24,022
		速見郡	298,270	75,402	103,919	179,321	40,687
		東國東郡	130,357	34,287	77,873	112,160	27,405
	大分	大分市	272,865	33,374	41,166	74,540	49,274
		大分郡	210,324	85,515	162,980	248,495	37,187
		計	483,189	118,889	204,146	323,035	86,461
分	白	杵	205,665	52,154	93,397	145,551	30,474
		伯	104,028	34,480	77,126	111,606	17,253
		重	199,686	81,121	76,909	158,030	34,246
縣	中	津	115,694	47,885	46,631	94,416	19,606
		直	79,789	29,772	30,436	60,208	14,513
		出	155,200	44,023	60,313	104,336	25,855
	下	毛	207,723	72,228	77,099	149,327	39,106
		字	218,951	97,027	69,332	166,359	40,368
		計	426,674	169,255	146,431	315,686	79,474
	合計		2,307,820	726,544	961,671	1,688,215	399,996
長	長	長	918,216	93,456	167,812	251,268	280,462
		西	315,743	61,665	123,407	185,072	37,794
		北	149,827	47,367	45,501	92,868	17,503
	計	1,383,786	202,488	336,720	539,208	345,759	
崎	佐	世	236,691	19,840	70,551	90,391	45,327
		保	232,347	66,233	62,385	128,619	38,769
		計	466,038	86,073	132,937	219,010	84,096
縣	島	原	205,587	79,626	176,331	255,957	44,156
		平	378,485	92,219	97,019	189,238	55,468
		江	114,172	29,892	67,537	97,429	16,838
	武	70,991	25,125	27,994	53,119	12,013	
	殿	66,209	11,811	34,662	46,473	8,536	
	合計		2,785,268	527,234	873,200	1,400,434	566,866
佐	佐	賀	300,099	23,191	32,717	55,908	34,126
		賀	353,180	152,723	78,839	231,562	71,289
		小	251,832	85,398	47,856	133,254	45,096
	計	905,141	261,312	159,412	420,724	150,511	
賀	島	三	167,824	63,270	40,802	104,072	31,386
		養	147,584	65,993	34,546	100,539	28,268
		神	315,408	129,263	75,348	204,611	59,654
	唐	506,478	121,855	103,469	225,324	73,391	
縣	武	雄	393,271	127,503	71,620	199,123	59,978
		西	176,543	59,723	49,591	109,314	30,449
		計	211,327	66,669	52,009	118,678	33,643
	合計		2,508,168	766,325	511,449	1,277,774	407,626

町	村	稅	地方稅計			合計	郡市名	
			直接國稅附加稅	其ノ他	計			
其ノ他	計	計	170,410	204,872	109,215	210,776	319,991	508,500
			204,378	243,002	110,534	249,289	359,823	543,890
			374,788	447,874	219,749	460,065	679,814	1,052,390
	合計		5,287,562	6,957,980	3,614,148	7,052,161	10,666,309	20,263,074
西	連	東	112,405	136,427	63,298	156,995	220,293	329,561
			204,882	245,569	116,089	308,801	424,890	723,160
			196,864	224,269	61,692	274,737	336,429	466,788
	大	大	401,746	469,838	177,781	583,538	761,319	1,189,946
北	南	大	85,657	134,931	82,648	126,823	209,471	482,336
			189,214	226,401	122,702	352,194	474,896	685,220
			274,871	361,332	205,350	479,017	684,367	1,167,556
北	南	大	162,916	193,390	82,628	256,313	338,941	544,606
			183,177	200,430	51,733	260,303	312,036	416,064
			199,215	233,461	115,367	276,124	391,491	591,177
北	南	大	106,685	126,291	67,491	153,216	220,707	336,401
			87,471	101,984	44,285	117,907	162,192	241,981
			157,016	182,871	69,878	217,329	287,207	442,407
下	字	計	155,000	194,106	111,334	232,099	343,433	551,156
			162,883	203,251	137,395	232,215	369,610	588,561
			317,883	397,357	248,729	464,314	713,043	1,139,717
	合計		2,003,385	2,403,331	1,126,540	2,965,056	4,091,596	6,399,416
長	西	北	284,646	565,108	373,918	452,458	826,376	1,744,592
			327,580	365,374	99,459	450,987	550,446	866,189
			179,194	206,697	74,870	224,695	299,565	449,392
	計		791,420	1,137,179	548,247	1,128,140	1,676,387	3,060,173
佐	東	計	140,308	185,635	65,167	210,858	276,026	509,717
			159,725	198,494	105,002	222,111	327,113	559,460
			300,933	384,129	170,169	432,970	603,139	1,069,177
南	北	南	355,469	399,625	123,782	531,800	655,582	961,169
			385,090	440,558	147,687	482,109	629,736	1,008,281
			254,505	271,343	46,730	322,042	368,772	482,944
南	南	上	78,602	90,615	37,138	106,596	143,734	214,725
			131,461	139,997	20,347	166,123	186,470	252,679
	合計		2,296,580	2,863,446	1,094,100	3,169,780	4,263,860	7,049,148
佐	佐	小	70,808	104,934	57,317	103,525	160,842	460,941
			192,081	263,370	224,012	270,920	494,932	848,112
			107,815	152,911	130,494	155,671	286,165	538,027
	計		370,704	521,215	411,823	530,116	941,939	1,847,080
三	神	計	98,439	129,825	94,656	139,241	233,897	401,721
			109,065	137,333	94,261	143,611	237,872	335,456
			207,504	267,158	133,517	282,852	471,769	787,177
東	東	計	242,718	316,109	195,246	346,187	541,433	1,047,911
			199,668	259,646	187,481	271,288	458,769	852,040
			131,982	162,431	90,172	181,573	271,745	448,288
許	藤	西	122,836	156,479	100,312	174,845	275,157	486,484
			454,486	578,556	377,965	627,706	1,005,671	1,786,812
	合計		1,275,412	1,683,638	1,173,951	1,786,861	2,960,812	5,468,930

縣名	稅務署名	郡市區名	直接國稅	府・縣			市	
				直接國稅附加稅	其ノ他	計		
鹿兒島縣	鹿兒島	鹿兒島市	491,113	44,453	81,603	123,056	95,040	
		鹿兒島郡	78,162	28,190	55,417	83,607	14,382	
		日置郡	168,356	56,099	71,927	128,026	28,577	
			計	737,631	128,742	208,947	337,689	137,999
	知覽	川邊郡	179,751	45,636	73,255	118,891	28,199	
		宿務郡	73,852	24,847	41,999	66,846	12,634	
			計	253,603	70,483	115,254	185,737	40,833
	限之城	薩摩郡	262,685	83,518	92,915	176,433	47,949	
		出水郡	128,070	80,138	51,696	137,834	22,409	
	島	加治木	249,398	76,913	86,390	163,303	42,067	
長伊		79,451	25,813	27,230	53,043	14,109		
		計	328,849	102,726	113,620	216,346	56,176	
鹿兒島縣	岩川	138,108	49,525	64,572	114,097	23,320		
	鹿屋	192,228	55,875	93,086	148,961	30,530		
	種子島	41,625	10,885	28,331	39,217	5,339		
	大島	136,746	26,610	81,494	108,104	18,366		
		合計	2,219,545	608,503	849,915	1,458,418	382,921	
宮崎縣	宮崎	283,523	99,337	117,897	217,234	47,052		
	東諸	81,114	41,082	38,402	79,484	17,533		
	計	364,637	140,419	156,299	296,718	64,585		
宮崎縣	飯野	204,453	70,675	79,130	149,805	30,855		
	小城	213,900	81,672	95,342	177,014	35,373		
	小林	141,015	62,051	55,955	118,006	22,883		
	高延	195,110	127,658	45,542	173,200	34,176		
	高千穂	254,377	92,223	133,692	225,915	41,685		
	西臼杵	62,485	17,527	41,546	59,073	7,389		
		合計	1,435,973	592,225	607,506	1,199,731	236,946	
沖繩縣	那覇	137,306	10,331	32,330	42,661	14,411		
	那覇	15,501	1,346	6,537	7,883	2,019		
	中頭	153,159	27,473	43,519	70,992	35,354		
	西頭	151,110	31,535	38,743	70,278	43,695		
	計	457,076	70,685	121,129	191,814	95,479		
沖繩縣	國頭	92,740	17,172	24,037	41,209	21,454		
	八重山	47,071	8,423	11,062	19,485	11,042		
	計	33,191	4,571	10,001	14,572	893		
		合計	630,078	100,851	166,229	267,033	123,863	
	(總計)		25,029,179	6,017,190	6,765,078	12,782,268	4,373,315	
	大正六年度		19,222,478	4,362,173	5,290,987	9,653,160	3,514,207	
	大正五年度		17,002,031	3,962,770	5,226,982	9,189,752	2,998,312	
	大正四年度		16,455,373	3,788,562	5,009,423	8,797,985	2,989,944	
	大正三年度		17,429,324	3,969,652	5,015,600	8,985,252	3,167,985	

町	村	稅	地方稅計			合計	郡市名
			直接國稅附加稅	其ノ他	計		
		其ノ他	計	直接國稅附加稅	其ノ他	計	
		182,359	277,399	139,493	263,962	403,455	鹿兒島市
		149,743	164,125	42,572	205,160	247,732	鹿兒島郡
		256,372	284,949	84,676	328,299	412,975	日置郡
		588,474	726,473	266,741	797,421	1,064,162	計
		320,617	348,816	73,835	393,872	467,707	川邊郡
		159,537	172,171	37,481	201,536	239,017	宿務郡
		480,154	520,987	111,316	595,408	706,724	計
		293,804	341,753	131,467	386,719	518,186	薩摩郡
		168,631	191,040	102,547	202,327	322,874	出水郡
		265,084	307,151	118,980	351,474	570,454	加治木郡
		84,755	98,864	39,922	111,985	151,907	長伊郡
		349,839	406,015	158,902	463,459	622,361	計
		206,370	229,690	72,845	270,942	343,787	岩川郡
		303,195	333,725	86,405	396,281	482,686	鹿屋郡
		109,662	115,001	18,225	137,993	154,218	種子島郡
		401,343	419,709	44,976	482,837	527,813	大島郡
		2,901,472	3,284,393	991,424	3,751,387	4,742,811	合計
		272,872	319,924	146,389	390,769	537,158	宮崎市
		93,611	111,144	58,615	132,013	190,628	東諸郡
		366,483	431,068	205,004	522,782	727,785	計
		178,464	209,319	101,530	257,594	359,124	飯野郡
		263,928	299,299	117,045	359,268	476,313	小城郡
		127,332	150,215	84,934	183,287	268,221	小林郡
		213,418	247,594	161,834	258,960	420,794	高延郡
		252,848	294,533	133,908	386,540	520,448	高千穂郡
		128,901	126,290	24,916	170,447	195,363	西臼杵郡
		1,531,372	1,768,318	829,171	2,138,873	2,968,049	合計
		103,528	117,939	24,742	135,858	160,600	那覇市
		22,415	24,434	3,365	28,952	32,317	那覇郡
		243,572	278,926	62,827	287,691	349,918	中頭郡
		204,704	248,399	75,230	243,447	318,677	西頭郡
		574,219	669,698	166,164	695,248	861,512	計
		148,228	169,682	38,626	172,265	210,891	國頭郡
		74,814	85,856	19,465	85,876	105,341	八重山郡
		32,377	33,270	5,464	42,378	47,842	計
		829,633	958,506	229,719	995,367	1,225,586	合計
		18,059,779	25,455,654	10,330,505	25,824,857	36,215,362	61,244,541
		15,951,637	19,465,844	7,876,380	21,242,624	29,119,004	六
		14,676,434	17,674,761	6,961,082	19,903,431	26,864,513	五
		13,876,134	16,866,078	6,778,506	18,885,557	25,664,063	四
		13,757,153	16,925,138	7,137,637	18,772,753	25,910,390	三

縣名	稅務署名	郡市區名	直接國稅		府縣稅		市	
			一戶當	一人當	一戶當	一人當	一戶當	
熊本	熊本	熊本	市	52,156	9,801	9,720	1,826	16,041
			郡	15,493	2,556	9,021	1,489	11,583
			市	13,428	2,292	8,268	1,411	15,639
			郡	25,174	4,321	9,089	1,560	13,467
			計					
	高瀬	玉名郡	郡	14,960	2,525	5,710	9,638	14,563
			計					
	山鹿	山鹿	郡	20,342	3,714	9,945	1,813	18,706
			郡	20,065	3,439	9,659	1,656	21,115
			計	20,202	3,571	9,800	1,732	19,925
	宮地	阿蘇郡	郡	14,110	2,560	7,360	1,335	2,147
			計					
	御船	御船	郡	17,504	2,980	9,693	1,650	18,407
			郡	18,141	2,856	9,803	1,543	17,116
			計	17,798	2,920	9,744	1,599	17,813
八代	八代	郡	18,455	2,761	9,074	1,355	15,167	
		郡	10,689	1,717	6,859	1,112	14,223	
		計	15,273	2,352	8,162	1,257	14,779	
人吉	人吉	郡	13,272	2,223	8,020	1,343	17,900	
		郡	7,859	1,300	6,063	994	15,483	
合計			16,163	2,609	8,125	1,311	16,019	
福岡	福岡	福岡	市	51,693	8,261	12,501	1,998	25,788
			郡	20,463	3,852	9,317	1,754	18,696
			市	20,642	3,625	12,178	2,139	17,408
			郡	27,128	5,382	9,837	1,952	14,176
			計	19,810	3,416	11,869	2,047	19,602
	遠賀	遠賀	郡	29,089	5,134	11,224	1,981	19,603
			計					
	直方	直方	市	41,243	8,044	15,059	3,105	23,532
			郡	6,738	1,401	6,617	1,376	10,616
			計	25,823	8,146	9,067	1,685	16,213
	甘木	甘木	郡	29,295	5,719	9,267	1,809	15,273
			計					
	大川	大川	郡	27,514	5,719	7,734	1,619	16,281
			郡	22,583	4,801	5,725	1,217	12,889
			計	35,504	6,812	9,290	1,802	17,438
甘木	甘木	郡	28,755	5,855	7,656	1,559	15,552	
		計						
久留米	久留米	郡	19,058	3,166	10,040	1,668	19,042	
		郡	18,663	3,182	12,647	2,156	22,961	
大川	大川	市	21,341	4,088	9,774	1,872	22,320	
		郡	20,863	3,751	10,429	1,875	20,081	
		計	23,103	4,179	11,504	2,081	23,970	
大川	大川	郡	21,641	3,967	10,558	1,938	21,791	
		計						
大川	大川	郡	22,341	3,780	8,982	1,522	22,302	
		郡	15,928	2,640	9,297	1,541	18,436	
大牟田	大牟田	市	31,980	4,979	9,327	1,450	15,010	
		郡	10,230	1,897	7,068	1,310	13,821	
		計	18,078	3,138	10,869	1,876	17,710	
小倉	小倉	郡	19,655	3,365	9,130	1,563	15,617	
		計						
小倉	小倉	市	46,231	8,126	12,070	2,121	21,638	
		郡	20,614	4,091	10,224	2,029	18,415	
		市	16,294	3,369	8,319	1,720	13,931	
		計	22,700	4,494	9,658	1,913	16,907	

村名	稅	合計		直接國稅附加稅		郡市名
		一人當	一戶當	一戶當	一人當	
熊本	村	3,014	77,917	14,642	7,686	熊本
	村	1,911	36,097	5,956	6,500	熊本
	村	2,669	37,335	6,373	6,168	熊本
	村	2,311	47,730	8,193	6,769	熊本
	村	2,458	35,233	5,947	3,097	熊本
	村	3,416	48,993	8,946	8,680	熊本
	村	3,619	50,839	8,714	8,713	熊本
	村	3,522	49,927	8,825	8,697	熊本
	村	3,056	23,617	6,951	5,426	熊本
	村	3,134	45,604	7,764	8,021	熊本
	村	2,695	45,060	7,094	8,795	熊本
	村	2,923	45,355	7,442	8,377	熊本
	村	2,267	42,697	6,336	8,398	熊本
	村	2,290	31,771	5,119	4,171	熊本
	村	2,276	38,214	5,884	6,657	熊本
村	2,998	39,192	6,565	5,416	熊本	
村	2,562	29,345	4,857	3,184	熊本	
村	2,586	40,307	6,506	6,069	熊本	
村	4,121	89,982	14,379	15,194	熊本	
村	3,519	48,476	9,125	8,725	熊本	
村	3,057	50,228	8,822	10,044	熊本	
村	2,813	51,141	10,146	9,212	熊本	
村	3,380	51,281	8,843	10,500	熊本	
村	3,460	59,916	10,575	10,949	熊本	
村	4,590	78,834	15,739	11,774	熊本	
村	2,207	23,971	4,983	2,927	熊本	
村	3,005	51,103	17,843	9,774	熊本	
村	2,981	53,835	10,509	7,500	熊本	
村	3,473	51,530	10,784	8,101	熊本	
村	2,740	41,197	8,758	5,622	熊本	
村	3,346	62,332	11,959	10,861	熊本	
村	3,166	51,963	10,580	8,267	熊本	
村	3,163	48,140	7,996	10,513	熊本	
村	3,915	54,271	9,253	11,769	熊本	
村	4,275	53,434	10,235	12,393	熊本	
村	3,611	51,373	9,273	9,086	熊本	
村	4,317	58,809	10,578	12,132	熊本	
村	3,993	53,994	9,893	10,079	熊本	
村	3,880	54,199	9,181	11,840	熊本	
村	3,059	43,661	7,237	7,439	熊本	
村	2,333	56,316	8,752	9,412	熊本	
村	2,563	51,129	5,770	5,882	熊本	
村	3,074	46,596	8,088	3,618	熊本	
村	2,673	44,402	7,601	8,323	熊本	
村	3,083	79,937	14,051	11,214	熊本	
村	3,655	49,253	9,775	10,241	熊本	
村	2,881	38,544	7,970	7,410	熊本	
村	3,248	49,237	9,755	9,122	熊本	

縣名	稅務署名	郡市區名	直接國稅		府縣稅		市町	
			一戶當	一人當	一戶當	一人當	一戶當	
福岡縣	行橋	京都郡	17,976	3,372	10,879	2,041	19,360	
			16,766	3,260	10,415	2,020	21,665	
			17,371	3,316	10,647	2,030	20,482	
	合計		24,651	4,800	9,525	1,855	17,873	
	大分縣	津島	西國東郡	12,823	2,487	9,695	1,980	15,884
				16,958	3,132	10,324	1,907	14,139
				11,068	2,097	9,236	1,747	18,468
		合計		14,530	2,710	9,877	1,842	15,921
		大分	大分市	38,842	6,523	10,611	1,782	19,207
				12,576	2,117	14,858	2,501	13,537
20,346				3,422	13,602	2,288	15,275	
分縣		白旗	北海郡	11,924	2,029	8,439	1,436	11,212
				7,197	1,238	7,721	1,328	13,867
				13,310	2,484	10,407	1,942	15,374
	佐伯	南海郡	12,252	2,399	10,146	1,987	13,571	
			14,036	2,348	10,493	1,755	17,773	
			13,276	2,090	9,316	1,467	16,328	
	中津	下毛郡	15,661	2,752	11,258	1,978	14,634	
			16,153	2,808	12,273	2,134	14,995	
			15,915	2,780	11,771	2,057	14,816	
	合計		14,233	2,441	10,451	1,786	14,880	
長門縣	長門	長門市	33,365	4,666	9,412	1,316	20,358	
			9,502	1,529	5,570	902	10,996	
			11,558	1,994	7,164	1,236	15,945	
	合計		18,820	2,907	7,292	1,126	15,378	
	佐世保	佐世保市	13,132	2,047	5,079	792	10,431	
			14,398	2,565	7,970	1,420	12,303	
			13,734	2,276	6,454	1,070	11,320	
	島根縣	原	南高來郡	10,386	1,724	8,698	1,444	13,582
				14,848	2,392	7,369	1,188	17,164
				6,551	1,050	5,590	896	15,537
福武		北松浦郡	9,572	1,808	7,174	1,353	12,239	
			7,854	1,398	5,513	981	16,607	
			合計		14,078	2,432	7,079	1,253
佐賀縣		佐賀	佐賀市	50,198	7,938	9,340	1,477	17,530
				21,529	3,582	14,131	2,251	16,072
				24,125	3,979	12,764	2,105	14,647
		合計		27,585	4,534	12,822	2,107	15,884
	鳥取	三養基郡	19,064	3,169	11,829	1,967	14,756	
			20,063	3,246	13,508	2,184	18,451	
			19,522	3,204	12,598	2,068	16,450	
	唐津	東松浦郡	18,871	3,582	8,395	1,593	11,778	
			22,600	3,869	11,508	1,962	15,006	
			15,053	2,671	9,222	1,636	13,703	
武雄		西松浦郡	16,611	3,106	9,268	1,733	12,220	
			18,678	3,310	10,179	1,804	13,788	
			合計		21,181	3,544	10,791	1,806

村名	合計			直接國稅附加稅		郡市名
	一人當	一戶當	一人當	一戶當	一人當	
京葉計	3,633	30,239	5,074	10,321	1,936	京葉計
	4,210	32,080	6,240	9,850	1,950	
	3,921	31,159	5,957	10,085	1,943	
	3,480	52,049	10,135	9,283	1,893	合計
	2,874	38,293	7,002	7,328	1,335	西
	2,611	41,421	7,652	6,684	1,234	連東計
	3,493	27,741	5,241	5,327	1,007	
	2,696	25,798	4,811	6,126	1,142	
	3,226	68,660	11,530	11,765	1,976	大大計
	2,279	40,972	6,896	7,337	1,235	
2,559	49,162	8,269	8,647	1,454		
1,908	31,575	5,373	4,791	815	北南大直	
2,385	28,388	4,883	3,579	616	北南大直	
2,870	39,092	7,296	7,759	1,418	北南大直	
2,657	35,970	7,043	7,252	1,420	北南大直	
2,974	42,302	7,077	7,718	1,291	北南大直	
2,711	38,919	6,128	6,239	982	北南大直	
2,571	41,553	7,300	8,394	1,475	下宇計	
2,607	43,420	7,549	10,136	1,762		
2,589	42,497	7,427	9,274	1,621	合計	
2,542	39,619	6,769	6,975	1,192	合計	
1,434	63,135	8,829	13,470	1,884	長西北計	
1,781	26,067	4,223	2,993	485		
2,746	34,667	5,979	5,776	996		
2,375	41,490	6,408	7,414	1,145		
1,626	28,642	4,465	3,662	571	佐東計	
2,191	34,667	6,177	6,507	1,159		
1,876	31,508	5,222	5,015	831		
2,254	32,666	5,421	4,207	698	南北南壹上	
2,765	39,384	6,244	5,754	927		
2,496	27,708	4,442	2,681	430		
2,308	29,001	5,468	5,016	946		
2,956	29,974	5,336	2,414	430		
2,562	35,630	6,307	5,530	979	合計	
2,772	77,068	12,186	9,575	1,514	佐佐小計	
2,674	51,732	8,608	13,670	2,275		
2,416	51,535	8,500	12,499	2,061		
2,611	56,291	9,252	12,550	2,063		
2,453	45,649	7,589	10,758	1,788	三神計	
2,984	52,022	8,414	12,664	2,048		
2,699	48,570	7,972	11,669	1,909		
2,235	39,044	7,410	7,275	1,381	東	
2,558	49,204	8,289	10,835	1,847	柁藤西計	
2,431	37,977	6,739	7,607	1,350		
2,285	38,099	7,125	7,834	1,465		
2,444	42,644	7,558	9,007	1,596		
2,378	46,185	7,728	9,914	1,659	合計	

縣名	稅務署名	郡市區名	直接國稅		府縣稅		市町	
			一戶當	一人當	一戶當	一人當	一戶當	
鹿兒島縣	鹿兒島	鹿兒島市	40,768	6,611	8,422	1,366	18,533	
		鹿兒島郡	5,059	802	5,370	851	10,542	
		日置郡	6,924	1,317	5,266	1,001	11,720	
		計	15,631	2,693	6,157	1,061	11,245	
	知覽	川邊郡	8,726	1,366	5,771	902	16,931	
		揖宿郡	5,023	756	4,558	868	11,740	
		計	7,186	1,214	5,267	889	14,775	
	隈之城	薩摩郡	10,050	1,804	6,802	1,222	13,175	
		出水郡	8,645	1,470	8,753	1,488	12,684	
	島	加治木	給伊郡	9,870	1,658	6,463	1,085	12,155
眞佐郡			11,192	2,155	7,472	1,438	13,926	
計			10,160	1,755	6,684	1,155	12,544	
縣	大	川屋嶺郡	8,253	1,551	6,818	1,281	13,726	
		種子島郡	6,855	1,203	5,667	994	12,696	
		大島郡	4,138	789	3,900	743	11,456	
		計	3,929	620	3,106	490	12,058	
	合計	8,821	1,476	5,796	970	13,053		
宮崎縣	宮崎	宮崎郡	15,216	2,823	11,658	2,163	17,169	
		東諸郡	12,283	2,210	12,036	2,167	16,830	
		計	14,448	2,659	11,757	2,164	17,080	
	高千穂	高千穂	肥前郡	15,451	2,528	11,329	1,854	15,830
			北諸郡	12,362	1,912	10,230	1,582	17,298
			西諸郡	11,985	2,183	10,019	1,824	12,754
			東白杵郡	13,102	2,347	11,603	2,078	16,587
			西白杵郡	12,569	2,086	11,162	1,853	14,553
			計	8,535	1,250	8,303	1,202	19,155
		合計	13,071	2,213	10,920	1,849	16,096	
沖繩縣	那覇	那覇區	11,999	2,544	3,421	725	9,376	
		那覇市	2,644	548	1,344	279	4,167	
		那覇中	5,745	1,105	2,519	484	9,899	
		那覇頭	5,391	991	2,507	461	8,861	
		計	6,414	1,239	2,573	497	8,970	
國頭	國頭	國頭郡	4,850	820	2,155	364	8,874	
		國頭郡	4,809	875	1,991	362	8,772	
		計	6,074	1,204	2,667	529	6,089	
	合計	5,818	1,103	2,466	470	8,851		
	{總計}	16,083	2,828	8,214	1,444	15,057		
	大正六年度	12,702	2,204	6,379	1,107	12,862		
	大正五年度	11,410	1,927	6,167	1,041	11,862		
	大正四年度	11,138	1,878	5,955	1,004	11,466		
	大正三年度	11,954	2,027	6,163	1,045	11,609		

村	合計		直接國稅附加稅		郡市名	備考
	一人當	一戶當	一人當	一戶當		
	円	円	円	円		
	3,005	67,723	10,982	9,319	1,511	鹿兒島市
	1,672	20,972	3,325	2,734	434	鹿兒島郡
	2,228	23,909	4,546	3,483	662	日置郡
	2,282	35,032	6,035	4,863	838	計
	2,647	31,428	4,913	3,584	560	川邊郡
	2,235	21,321	4,059	2,556	487	揖宿郡
	2,495	27,225	4,598	3,156	533	計
	2,365	30,027	5,391	5,068	910	薩摩郡
	2,156	30,082	5,113	6,808	1,157	出水郡
	2,041	28,488	4,784	4,709	791	給伊郡
	2,681	32,590	6,275	5,624	1,083	眞佐郡
	2,167	29,387	5,078	4,909	848	計
	2,580	28,797	5,412	4,353	818	川屋嶺郡
	2,227	25,210	4,423	3,287	577	種子島郡
	2,180	19,474	3,712	1,613	308	大島郡
	1,904	19,092	3,016	1,292	204	計
	2,185	27,670	4,631	3,940	659	合計
	3,185	44,042	8,171	7,856	1,457	宮崎郡
	3,030	41,148	7,409	8,876	1,598	東諸郡
	3,144	43,285	7,967	8,123	1,495	計
	2,590	42,610	6,972	7,678	1,256	高千穂郡
	2,675	39,890	6,169	6,764	1,046	北諸郡
	2,322	22,775	4,148	7,212	1,313	西諸郡
	2,971	41,292	7,397	10,842	1,942	東白杵郡
	2,416	38,284	6,355	6,616	1,098	西白杵郡
	2,774	36,093	5,226	3,502	507	計
	2,726	40,087	6,788	7,547	1,278	合計
	1,988	24,795	5,256	1,984	421	那覇區
	863	8,155	1,690	574	119	那覇市
	1,904	18,164	3,494	2,230	429	那覇中
	1,629	16,760	3,082	2,684	493	那覇頭
	1,732	17,958	3,467	2,229	430	計
	1,511	15,879	2,685	2,020	342	國頭郡
	1,597	15,572	2,835	1,989	362	國頭郡
	1,207	14,830	2,940	1,000	198	計
	1,685	17,135	3,263	2,121	404	合計
	2,648	39,354	6,920	6,676	1,174	總計
	2,232	31,943	5,543	5,204	903	六年度
	2,004	29,439	4,972	4,672	789	五年度
	1,925	28,509	4,807	4,588	774	四年度
	1,968	29,726	5,040	4,896	830	三年度

大正七年 61 間接國稅犯則者處分 (其 一)

種 別	檢舉數	通告 履行者	告			罰當金	追徴金	沒收品 價 格
			有 罪	不起訴免 訴及無罪	犯 則 心證ヲ得 サルモノ			
酒 造 稅	352	311	34	4	1	58,813	...	240
酒 精 及 酒 糖 含 有 飲 料 稅	29	22	2	...	...	1,763	...	70
麥 酒 稅	...	...	...	...	...	...	...	...
砂 糖 消 費 稅	89	72	9	...	...	3,240	...	...
醬 油 造 石 稅	553	546	3	...	...	3,077	...	...
自 家 用 醬 油 稅	42	46	...	...	...	191	...	...
骨 牌 稅	15	15	...	...	...	442	...	4
印 紙 稅	10,889	10,034	36	15	...	11,221	...	...
賣 藥 印 紙 稅	121	103	11	2	...	7,132	...	...
織 物 消 費 稅	223	198	22	...	...	7,127	...	...
酒 母 釀 及 麵 取 締	48	38	10	...	...	2,931	...	56
石 油 消 費 稅	...	...	...	...	...	...	...	...
取 引 稅	9	3	1	...	...	603	...	...
沖 繩 縣 酒 類 出 港 稅	3	3	1	...	...	200	...	...
<b>合 計</b>	<b>12,373</b>	<b>11,391</b>	<b>129</b>	<b>21</b>	<b>1</b>	<b>63,740</b>	...	<b>370</b>
大 正 六 年	11,812	10,705	235	23	...	86,737	...	513
大 正 五 年	8,134	7,587	342	28	5	173,859	...	516
大 正 四 年	10,480	10,082	275	31	4	60,429	1	350
大 正 三 年	9,081	8,744	286	15	2	66,761	...	458

備 考

1. 檢舉數ハ其ノ年中檢舉シタル總數ヲ、其ノ他ハ總テ處分ノ結果ヲ掲ケ
2. 前年ニ比シ檢舉數561人通告履行者數686人ヲ增加シ罰料金22397圓ヲ減少セリ、前者ノ增加ハ主トシテ印紙稅、747織物消費稅96ノ増加ニ基クモノニシテ織物消費稅ノ增加ハ斯業ノ發展ニ伴ヒ監視取締ヲ嚴密ニセシ結果ニ由リ又印紙稅ノ增加ハ一般商取引ノ活況ナリシト検査取締ノ普偏の勵行ニ因リ罰料金ノ減少ハ假價騰貴ノ爲メ農家ノ經濟費ナルニ伴ヒ酒類密造ノ弊風減少シタルト密造矯正會ノ設立等犯則者未 然ニ防過スルニ努メタル爲メ比較的罰料金額高キ酒造稅ノ犯則減少シタル結果ニ因ル

61 間接國稅犯則者處分 (其 二) 累年對照

種 別	檢舉數	通告 履行者	告			罰料金	追徴金	沒收品 價 格
			有 罪	不起訴免 訴及無罪	犯 則 心證ヲ得 サルモノ			
<b>酒 造 稅</b>								
大 正 七 年	352	311	34	4	1	25,813	...	240
大 正 六 年	482	343	102	7	...	52,481	...	346
大 正 五 年	592	368	203	4	1	141,433	0	295
大 正 四 年	515	367	143	2	...	34,376	1	276
大 五 三 年	657	497	123	7	...	35,645	...	253
大 正 二 年	891	702	186	3	1	45,944	6	349
<b>醬 油 造 石 稅</b>								
大 正 七 年	553	546	3	...	...	3,077	...	...
大 正 六 年	618	608	4	1	...	3,551	...	...
大 正 五 年	380	370	11	...	...	2,276	...	...
大 五 四 年	304	339	3	...	...	2,077	...	...
大 正 三 年	321	316	8	...	1	1,807	...	...
大 正 二 年	458	458	2	...	...	2,546	...	...
<b>印 紙 稅</b>								
大 正 七 年	10,889	10,034	36	15	...	11,221	...	...
大 正 六 年	10,129	9,287	64	17	...	11,868	...	...
大 正 五 年	6,727	6,506	47	17	...	8,725	...	...
大 正 四 年	9,251	9,139	65	9	...	12,620	...	...
大 正 三 年	7,667	7,588	66	17	...	10,552	...	...
大 正 二 年	8,646	8,516	69	12	...	12,622	...	...
<b>織 物 消 費 稅</b>								
大 正 七 年	223	198	22	...	...	7,127	...	...
大 正 六 年	117	100	10	...	...	3,393	...	...
大 正 五 年	154	138	23	1	1	7,558	...	...
大 正 四 年	173	124	33	...	4	4,687	...	...
大 正 三 年	255	214	33	2	...	8,348	...	...
大 正 二 年	184	159	39	4	...	5,726	...	...







縣名	稅務署名	郡市名	酒造稅				酒含稅	酒料及飲酒稅				砂
			通告	告有	免罪	罰科金		通告	告有	免罪	罰科金	
鹿兒島縣	鹿兒島	鹿兒島市	1	...	...	184	...	...	...	...	1	
		鹿兒島郡	1	3	...	750	...	...	...	...	1	
		鹿兒島計	2	3	...	934	...	...	...	...	1	
	知覽	川邊郡	4	...	...	280	...	...	...	...	...	
		知覽計	1	...	...	60	...	...	...	...	...	
	隈之出	薩摩郡	7	...	...	1,573	...	...	...	...	1	
		隈之出計	2	...	...	116	...	...	...	...	...	
	加治木	真佐郡	1	...	...	50	...	...	...	...	...	
		加治木計	1	...	...	50	...	...	...	...	...	
	岩屋	岩屋郡	1	...	...	30	...	...	...	...	...	
		岩屋郡	5	1	...	230	...	...	...	...	17	
岩屋計		11	1	...	671	2	...	...	210	12		
合計			34	5	...	3,944	2	...	210	31		
宮崎縣	宮崎	宮崎郡	1	...	...	30	1	...	220	5		
		宮崎郡	1	1	...	75	...	...	...	...		
		宮崎計	2	1	...	105	1	...	220	5		
	那珂	那珂郡	2	...	...	20	...	...	...	...	7	
		那珂郡	3	...	...	90	...	...	...	...	2	
那珂計		17	...	...	750	1	...	20	...	...		
高千穂	高千穂郡	1	...	...	30	1	1	60	...	...		
	高千穂計	1	...	...	30	1	1	60	...	...		
合計			25	1	...	995	3	1	300	14		
沖繩縣	那霸	那霸區	1	1	...	779	...	...	...	1		
		那霸區	18	1	...	1,307	...	...	...	...		
		那霸區	5	1	...	3,642	...	...	500	5		
		那霸區計	24	3	1	5,728	...	1	500	6		
	國頭	國頭郡	...	...	...	...	...	...	...	2		
合計			24	3	1	5,728	...	1	500	10		
{總計}			311	34	4	25,813	22	2	1,763	72		
大正	六年	343	102	4	52,481	20	7	...	919	110		
大正	五年	268	203	7	141,433	15	5	...	1,228	17		
大正	四年	367	143	4	34,376	6	2	1	314	25		
大正	三年	497	123	2	35,945	6	5	...	2,554	13		

縣市名	糖消費稅				醬油造石稅				自家用醬油稅			
	告有	免罪	罰科金	罰科金	通告	告有	免罪	罰科金	通告	告有	免罪	罰科金
鹿兒島	...	...	...	...	...	...	...	...	...	...	...	...
川根	...	...	...	...	...	...	...	...	...	...	...	...
薩出	...	...	...	...	...	...	...	...	...	...	...	...
給伊	...	...	...	...	...	...	...	...	...	...	...	...
贈肝熊大	...	...	...	...	...	...	...	...	...	...	...	...
合計	2	...	1,170	...	61	...	...	334	3	...	...	16
宮東	...	...	150	...	1	...	...	5	...	...	...	...
南北西	...	...	150	...	2	...	...	10	2	...	...	6
見東西	...	...	210	...	2	...	...	10	2	...	...	7
合計	...	...	420	...	33	1	...	194	4	...	...	13
那首島	...	...	30	...	2	...	...	20	...	...	...	...
國宮八	...	...	201	...	...	...	...	...	...	...	...	...
合計	7	...	1,035	...	2	...	...	20	...	...	...	...
{總計}	9	...	3,240	...	546	3	...	3,077	46	...	...	191
大正	六年	7	...	5,207	606	4	1	3,551	89	...	...	352
大正	五年	5	1	2,891	370	11	...	2,276	71	...	...	301
大正	四年	3	...	1,089	339	3	...	2,077	9	...	...	37
大正	三年	3	...	1,544	316	8	...	1,807	22	...	...	85





61 間接國稅

縣名	稅務署名	郡市區名	印紙稅				賣藥印紙稅				機
			通履	告有	免罪	罰科金	通履	告有	免罪	罰科金	
鹿兒島縣	鹿兒島市	鹿兒島市	29	...	...	68	...	...	...	...	4
		鹿兒島市	...	...	...	...	...	...	...	...	2
		鹿兒島市計	4	...	...	29	...	...	...	...	6
	知覽郡	川邊郡	75	...	...	72	10	...	...	608	8
		邊宿郡	68	...	...	62	2	...	...	214	4
		知覽計	143	...	...	134	12	...	...	822	12
島嶼	隈之城	223	...	...	229	14	...	...	172	3	
	水出郡	73	...	...	92	1	...	...	25	2	
	島嶼計	10	...	...	49	...	...	...	...	...	
鹿兒島縣	加治木	始伊郡	10	...	...	49	...	...	...	...	
		長佐郡	10	...	...	49	...	...	...	...	
	岩鹿種大	川屋	28	...	...	44	...	...	...	...	
		種子島	124	...	...	148	3	...	...	323	
		大島	46	...	...	59	...	...	...	8	
合計	807	...	...	1,057	31	...	...	1,350	46		

{總計} 10,034 36 15 11,221 103 11 2 7,132 198

大正六年	9,287	64	17	11,868	106	7	1	5,066	100
大正五年	6,506	47	17	8,725	56	6	...	2,963	138
大正四年	9,139	65	23	12,620	39	4	3	7,969	124
大正三年	7,588	66	9	10,552	37	5	1	1,381	214

犯則者處分

(其三) 續

縣市名	消費稅				其 他				合 計			
	告有	免罪	罰科金	罰科金	通履	告有	免罪	罰科金	通履	告有	免罪	罰科金
鹿兒島市計	1	...	129	...	...	...	...	...	...	33	1	...
	...	...	113	...	...	...	...	...	...	4	...	...
川崎計	...	...	242	...	2	3	...	970	...	8	6	...
	1	...	...	...	...	...	...	970	45	7	...	2,278
薩出	...	...	125	...	...	...	...	...	101	...	...	1,105
	...	...	89	...	...	...	...	...	81	...	...	455
給伊計	...	...	214	...	...	...	...	...	182	...	...	1,560
	...	...	63	...	2	...	...	80	271	...	...	2,231
贈肝熊大	...	...	40	...	...	...	...	...	921	...	...	388
	...	...	...	...	...	...	...	...	17	...	...	129
宮東計	...	...	...	...	...	...	...	...	4	...	...	20
	...	...	...	...	...	...	...	...	21	...	...	149
南北西兒東西	...	...	...	...	...	...	...	...	33	1	...	210
	...	...	36	...	1	...	...	110	30	138	1	792
合	...	...	190	...	9	...	...	500	184	1	...	629
	1	...	785	...	14	4	...	1,690	1,029	12	...	2,324
宮東計	5	...	286	...	2	1	...	31	121	9	...	975
	...	...	...	...	...	...	...	50	23	2	...	177
南北西兒東西	5	...	286	...	2	1	...	81	144	11	...	1,152
	1	...	89	...	...	...	...	...	41	1	...	343
合	...	...	29	...	...	...	...	...	42	4	...	1,781
	...	...	40	...	...	...	...	...	124	...	...	307
宮東計	1	...	206	...	...	...	...	...	127	2	...	650
	...	...	226	...	3	...	...	95	181	2	2	1,473
合	...	...	340	...	...	...	...	...	93	4	...	530
	7	...	1,216	...	5	1	...	176	752	24	2	6,236
那首島中計	1	...	151	...	1	1	...	100	76	3	...	2,980
	...	...	20	...	...	...	...	...	19	1	...	1,327
國宮八	1	...	85	...	...	...	...	...	16	2	...	3,934
	...	...	...	...	...	...	...	...	9	1	...	509
合	...	...	256	...	1	1	...	100	120	7	1	8,750
	4	...	200	...	...	...	...	...	48	11	...	1,079
總	...	...	52	...	...	...	...	...	26	1	...	158
	6	...	508	...	1	1	...	100	228	21	1	10,030
六	...	...	...	...	...	...	...	...	34	2	...	43
	22	...	7,127	...	59	12	...	4,176	11,391	129	21	63,740
五	10	...	3,393	...	30	34	...	3,260	10,705	235	23	86,737
	23	1	7,558	...	44	37	1	4,752	7,587	342	28	173,859
四	36	...	4,687	...	34	23	...	3,260	10,082	275	4	60,429
	33	2	8,348	...	51	42	1	4,495	8,744	286	15	66,761

大正六年 9,287 64 17 11,868 106 7 1 5,066 100

大正五年 6,506 47 17 8,725 56 6 ... 2,963 138

大正四年 9,139 65 23 12,620 39 4 3 7,969 124

大正三年 7,588 66 9 10,552 37 5 1 1,381 214

種別	調定			
	東京局	大坂局	札幌局	仙臺局
地租	14,717,401	15,167,963	526,180	8,009,444
所得税	45,206,455	42,038,521	2,960,988	4,243,839
營業税	11,930,956	10,876,046	838,968	1,299,976
相續税	1,858,117	1,187,954	56,236	231,092
通行税	4,513,948	1,820,798	54,767	24,891
礦業税	959,156	407,469	1,381,510	1,622,273
發行税	2,231,696	—	—	—
酒税	16,112,080	31,832,359	3,932,914	12,340,704
費油税	1,509,594	779,493	136,074	320,837
砂糖消費税	13,790,650	10,823,245	149,543	—
織物消費税	6,027,415	7,967,559	31,286	484,288
石油消費税	29,690	—	3,550	64,340
賣藥營業税	43,841	106,553	1,699	7,461
取引所税	3,389,094	3,927,345	42,585	72,964
戦時利得税	37,216,281	29,542,585	1,543,023	884,380
〔合計〕	159,546,374	156,477,890	11,659,323	29,606,489
大正六年度	104,952,813	109,702,155	7,364,318	24,394,949
大正五年度	83,163,153	83,234,484	5,663,240	21,439,631
大正四年度	68,579,888	69,910,357	5,181,470	20,959,291
大正三年度	70,185,486	74,376,941	5,044,099	21,084,094

{本年度ニ屬スル調定額ニシテ  
テ調定外課納額ヲ包含セス}

調定額					種別
名古屋局	廣島局	丸龜局	熊本局	合計	
13,649,045	7,136,353	4,092,075	10,224,827	73,523,288	地
12,476,042	4,660,409	2,674,748	8,947,599	123,208,601	所
4,226,320	1,617,406	797,573	2,810,779	34,398,024	營
636,477	195,947	117,567	334,586	4,617,976	相
388,275	160,810	109,520	314,470	7,387,479	通
896,883	481,285	282,086	2,957,322	8,997,984	礦
—	—	—	—	2,231,696	發
16,552,580	14,072,143	7,260,671	18,577,578	120,681,029	酒
897,150	521,069	460,716	725,524	5,350,457	醬
2,008,664	1,080,939	514,290	5,362,187	33,729,518	砂
4,899,470	611,825	575,909	750,872	21,344,624	織
349,181	385	15	25,384	472,545	石
31,719	20,212	14,154	33,124	258,763	賣
931,016	264,589	65,394	372,029	9,065,016	取
5,606,479	1,915,604	1,509,042	4,298,597	82,515,991	戦
63,549,301	32,738,976	18,469,760	55,734,878	527,782,991	合
51,429,357	26,204,983	15,159,496	43,145,764	382,353,835	六
43,482,093	22,777,434	13,271,146	36,239,195	309,261,376	五
41,068,917	22,098,049	12,958,372	35,917,970	276,674,314	四
44,003,740	24,978,632	14,388,479	38,189,116	292,250,587	三

種 別	俸 給	應 費 及 修 繕 費	雜 給 及 雜 費	委 員 會 費	處 分 費
	円	円	円	円	円
地 租	86,947,425	11,751,073	55,303,514	----	1,765,015
所 得 稅	67,230,412	8,648,697	40,881,283	15,973,440	450,595
營 業 稅	62,753,349	8,071,289	39,241,223	11,561,780	151,697
相 續 稅	11,895,399	1,530,106	7,398,900	----	----
通 行 稅	1,144,862	147,244	584,142	----	112,518
續 業 稅	2,541,257	712,465	1,959,585	----	779,472
酒 造 稅	78,061,617	10,402,283	62,629,736	----	60,318
麥 酒 稅	465,391	59,855	339,097	----	----
酒 精 及 酒 精 含 有 飲 料 稅	1,144,862	147,248	1,073,224	----	1,180
沖 繩 縣 酒 類 出 港 稅	375,415	48,282	752,697	----	187
醬 油 造 石 稅	10,983,232	1,456,240	6,734,795	----	57,613
自 家 用 醬 油 稅	7,077,048	910,200	3,634,284	----	557,900
砂 糖 消 費 稅	12,348,379	1,610,938	9,174,729	----	10,153
織 物 消 費 稅	23,483,639	3,219,744	14,505,995	----	23,245
石 油 消 費 稅	279,234	35,915	143,044	----	----
賣 藥 營 業 稅	6,316,909	812,436	4,087,918	----	20,943
取 引 所 稅	508,827	66,841	223,169	----	1,236
登 錄 稅	2,357,982	303,266	1,095,548	----	1,068
印 紙 稅	4,368,472	561,842	2,201,354	----	1,117,661
骨 牌 稅	313,363	40,307	220,760	----	749
輸 入 稅 拂 戻 調 査	387,826	49,879	165,723	----	----
戰 時 利 得 稅	21,369,090	4,720,340	22,585,880	2,258,240	----
<b>{ 合 計 }</b>	<b>405,353,990</b>	<b>55,306,540</b>	<b>274,946,600</b>	<b>29,793,460</b>	<b>5,111,550</b>
大 正 六 年 度	358,931	50,377	247,965	25,246	5,666
大 正 五 年 度	358,660	51,238	248,951	24,911	8,960
大 正 四 年 度	357,223	48,214	233,521	26,809	10,035
大 正 三 年 度	376,109	52,338	259,440	14,845	10,708

印 紙 類 諸 費	市 町 村 交 付 金	大 正 三 年 臨 時 事 件 費	合 計	徵 收 稅 額	稅 金 百 圓 ニ 對 ス ル 徵 收 費	種 別	備 考
円	円	円	円	円	円		
----	481,379,210	43,429,073	680,575,310	10,225,651,730	6,655	地	1,四捨五入圓
----	166,757,380	33,580,666	333,522,473	8,932,787,755	3,733	所	位ニ止メタ
----	86,377,060	31,344,434	239,500,832	2,809,024,330	8,526	營	ルニ付合計
----	----	5,941,588	26,878,511	334,678,430	8,031	相	ト符合セサ
----	----	571,843	2,448,091	314,468,040	778	通	ルモノアリ
----	----	2,767,782	11,760,561	2,928,027,040	401	2,骨牌稅收入	
----	----	38,991,704	190,145,658	17,718,418,977	1,073	續	額百圓當徴
----	----	232,457	1,096,800	660,339,680	165	沖	收費著シク
----	----	571,843	2,938,357	135,932,180	2,161	酒	多額ニ上ル
----	----	187,514	1,364,095	123,197,890	1,107	麥	ハ當局管内
----	----	5,485,973	24,717,853	455,989,500	5,420	酒	ニ該製造免
----	29,295,430	3,534,169	45,009,031	269,795,500	16,682	醬	許者ナク單
----	----	6,167,846	29,312,095	5,413,270,735	541	自	ニ賣下收入
----	----	11,729,755	52,962,378	750,871,850	7,053	砂	アルノミニ
----	----	139,474	597,667	25,383,700	2,354	織	シテ其收入
----	1,149,090	3,155,210	15,542,506	288,918,550	5,379	石	額僅少ナル
----	----	254,152	1,054,225	372,029,120	283	賣	モ之レカ取
----	----	1,177,780	4,935,644	15,527,279	31,786	印	締ニ付テハ
9,930	----	2,181,992	10,441,251	5,079,510	----	登	相當手數ヲ
----	----	156,521	711,700	9,600	7,413,541	取	要スル實況
----	----	193,714	827,142	----	----	骨	ナルニ因ル
----	47,817,080	8,704,420	107,455,050	4,123,379,460	2,605	輸	
<b>9,930</b>	<b>812,775,250</b>	<b>200,499,910</b>	<b>1,783,797,230</b>	<b>55,903,280,847</b>	<b>3,207</b>	合	
2	687,879	----	1,376,067	43,173,608	3,162	六	
11	695,961	----	1,388,692	63,220,430	3,768	三	
18	598,808	----	1,274,628	36,370,029	3,503	四	
11	641,080	----	1,354,470	38,349,032	3,530	五	



大正八年十月一日現在

64 職

種別	高 等									
	勅任官		監督官		事務官		司稅官		副司稅官	
	人員	俸給額	人員	俸給額	人員	俸給額	人員	俸給額	人員	俸給額
本局	1	3,700	1	2,500	3	5,500	...	...	...	...
稅務署	...	...	...	...	...	...	3	4,700	18	20,800
合計	1	3,700	1	2,500	3	5,500	3	4,700	18	20,800
一人當平均	...	3,700	...	2,500	...	1,833	...	1,507	...	1,156
前年	1	3,700	1	2,200	2	5,700	3	4,100	18	20,200

64 職

種別	高 等 官							
	局長		監督官		事務官		司稅官	
	二等一級	四等三級	五等一級	六等三級	五等二級	五等三級	七等五級	
本局	1	1	2	1	...	...	...	
稅務署	...	...	...	...	1	2	...	
合計	1	1	2	1	1	2	...	

64 職

種別	判 任 官									
	二級		三級		四級		五級		六級	
	七級	三級	十級	八級	三級	十級	九級			
本局	7	2	5	7	6	4	4	6	4	...
屬技手	...	1	3	1	3	...	...	...	...	...
合計	7	3	8	10	7	7	4	6	4	...
稅務署	6	7	18	13	31	40	41	68	56	57
屬技手	...	1	...	1	2	6	2	2	...	...
合計	6	8	18	14	32	42	47	70	58	57
合計	13	11	26	24	39	49	51	76	62	57

64 職

種別	囑 託 及							
	囑託		雇		託		及	
	四十五圓	二十七圓	二十圓	十九圓	十八圓	十七圓	十六圓	十五圓
本局	...	1	1	...	2	3	3	5
稅務署	1	...	...	1	1	5	1	18
合計	1	1	1	1	3	8	4	23

員 (其 一) 1, 兼務ニ係ルモノハ算入セス  
2, 一人當平均ハ四捨五入圓位ニ止ム

官 官	判 任 官										囑 託		雇 員		合 計		種 別
	技 師		屬 屬		技 手		官 官		囑 託		雇 員		合 計				
	人員	俸給額	人員	俸給額	人員	俸給額	人員	俸給額	人員	俸給額	人員	俸給額	人員	俸給額			
1	1,700	51	28,080	12	6,732	...	...	30	5,376	99	53,588	...	...	本			
...	...	778	260,112	15	7,104	1	540	293	42,564	1,108	335,820	...	...	稅			
1	1,700	829	283,192	27	13,836	1	540	323	47,940	1,207	389,403	...	...	合			
...	1,700	...	...	...	512	...	...	...	148	...	...	...	...	一			
1	1,700	807	269,330	25	12,324	1	540	271	28,944	1,130	348,738	...	...	前			

員 (其 二)

種 別	等 級 官 別								合 計	種 別
	副 司 稅 官		司 稅 官		技 師		合 計			
	六 一 等 級	六 二 等 級	六 三 等 級	六 四 等 級	七 四 等 級	八 四 等 級	八 五 等 級	四 六 等 級		
...	...	...	...	...	...	...	...	1	6	本
1	3	2	1	7	2	2	...	...	21	稅
1	3	2	1	7	2	2	1	...	27	合

員 (其 三)

種 別	等 級 官 別										合 計	種 別
	二 十 七 圓		十 級		二 十 圓		十 一 級		十 九 圓			
	十 八 圓	十 七 圓	十 六 圓	十 五 圓	十 四 圓	十 三 圓						
2	2	1	...	...	1	...	1	...	...	...	51	屬
...	...	...	...	...	...	...	...	...	...	...	12	技
2	2	1	...	...	1	...	1	...	...	...	63	計
44	40	53	64	49	84	...	81	...	26	...	778	屬
...	...	...	...	...	...	...	...	...	...	...	15	技
44	40	53	64	49	84	...	81	...	26	...	793	計
46	42	54	64	49	85	...	82	...	26	...	856	合

員 (其 四)

種 別	雇 員 給 別										合 計	種 別
	十 四 圓		十 三 圓		十 二 圓		十 一 圓		十 圓			
	九 圓	八 圓	七 圓	六 圓								
6	5	2	...	1	...	1	...	...	...	30	本	
38	69	50	54	25	21	8	1	1	...	294	稅	
44	74	52	54	26	21	9	1	1	...	324	計	

第 一 表			
品名	数量	单位	价值
第 二 表			
品名	数量	单位	价值
第 三 表			
品名	数量	单位	价值
第 四 表			
品名	数量	单位	价值

大正九年二月五日印刷

大正九年二月十日發行



熊本稅務監督局

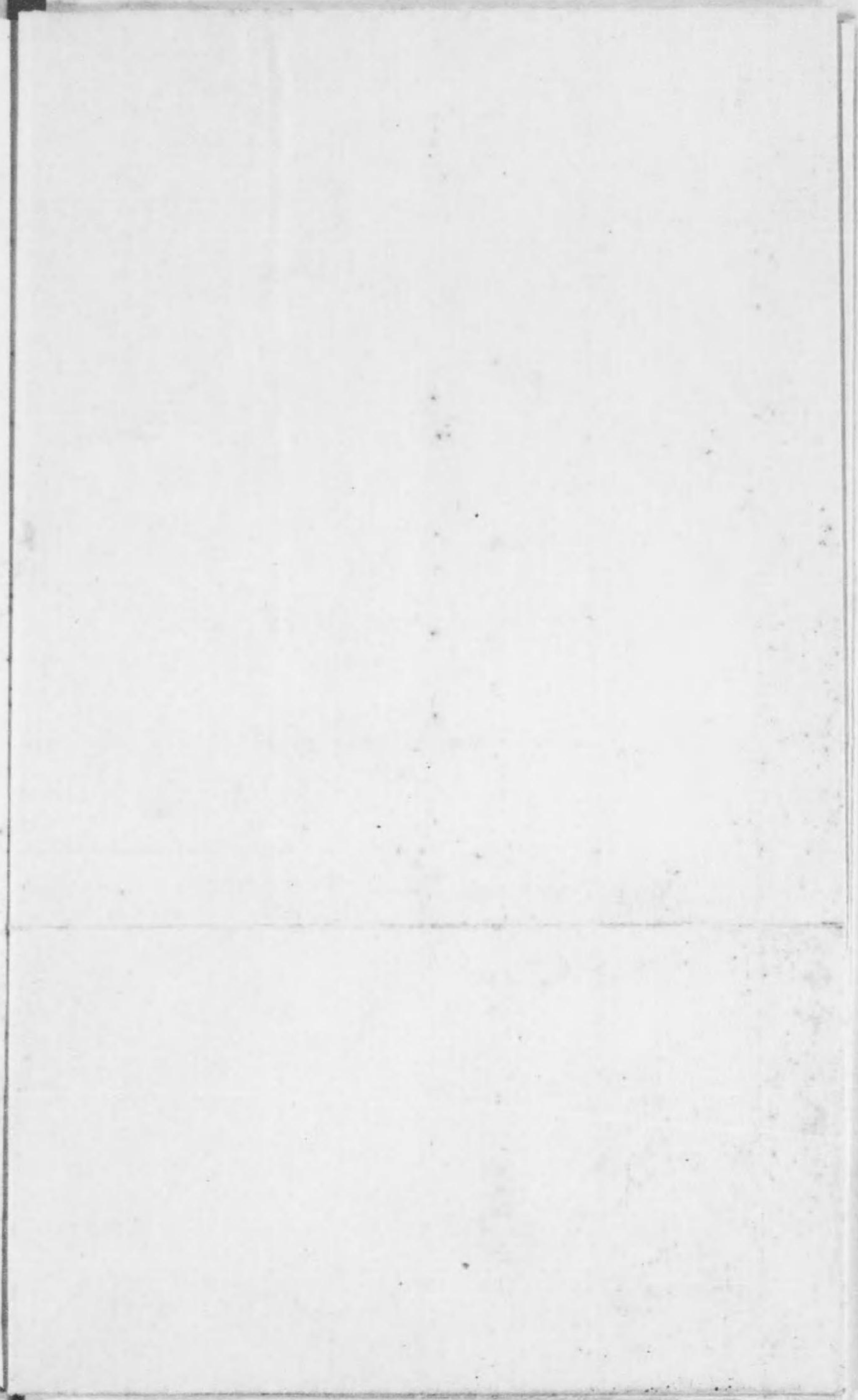
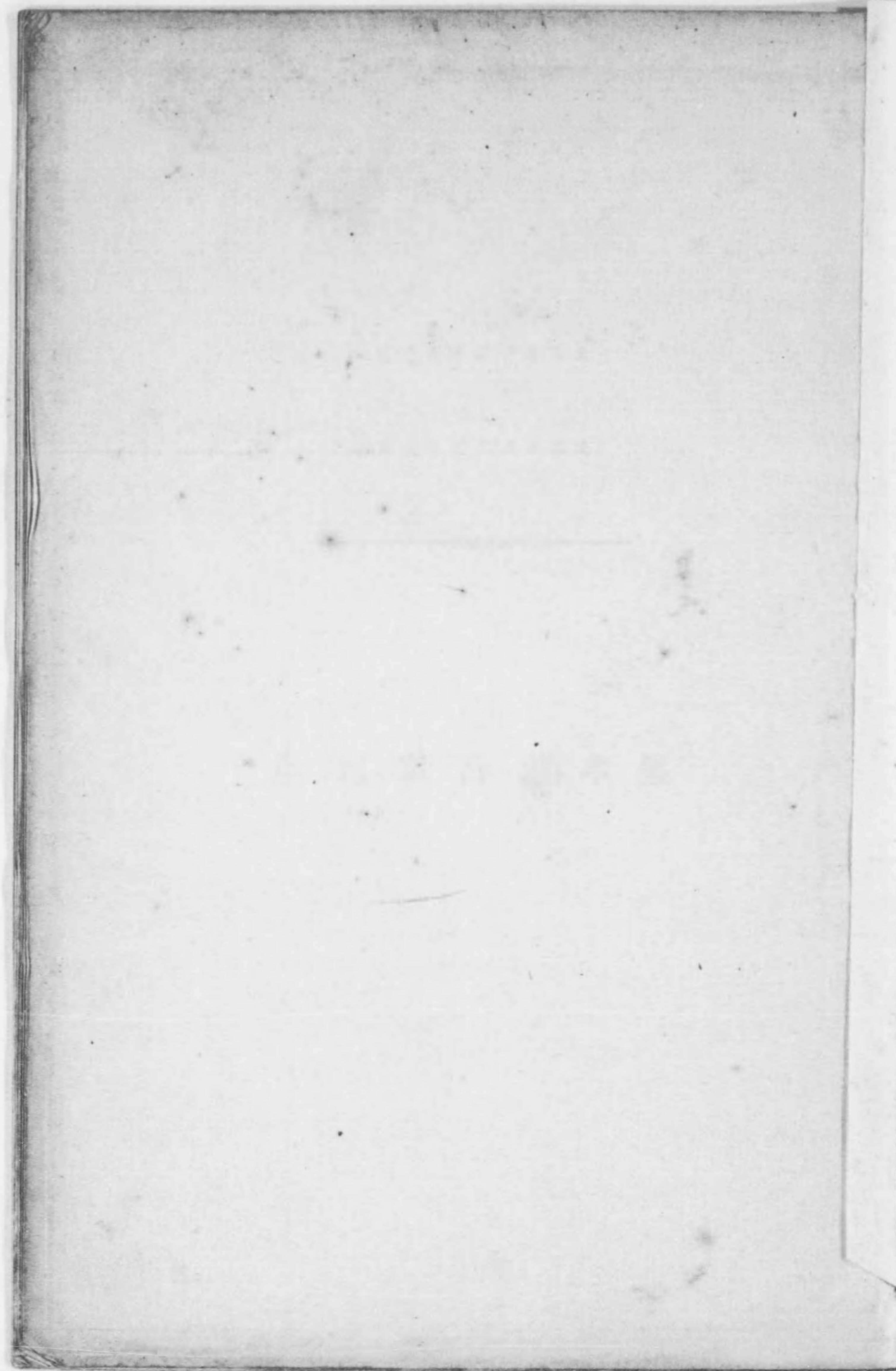

# 熊本稅務監督局管内地圖



# 熊本稅務監督局管内地圖

記 號

縣界	郡界	稅務署界	市場	集地	稅務監督局	稅務署	鐵道	鐵道院	鐵道線	鐵道未成線	鐵道各種線	私設各種鐵道	空上未成線	空上成線	國道	縣道	山岳	河川	湖泊	港灣
----	----	------	----	----	-------	-----	----	-----	-----	-------	-------	--------	-------	------	----	----	----	----	----	----

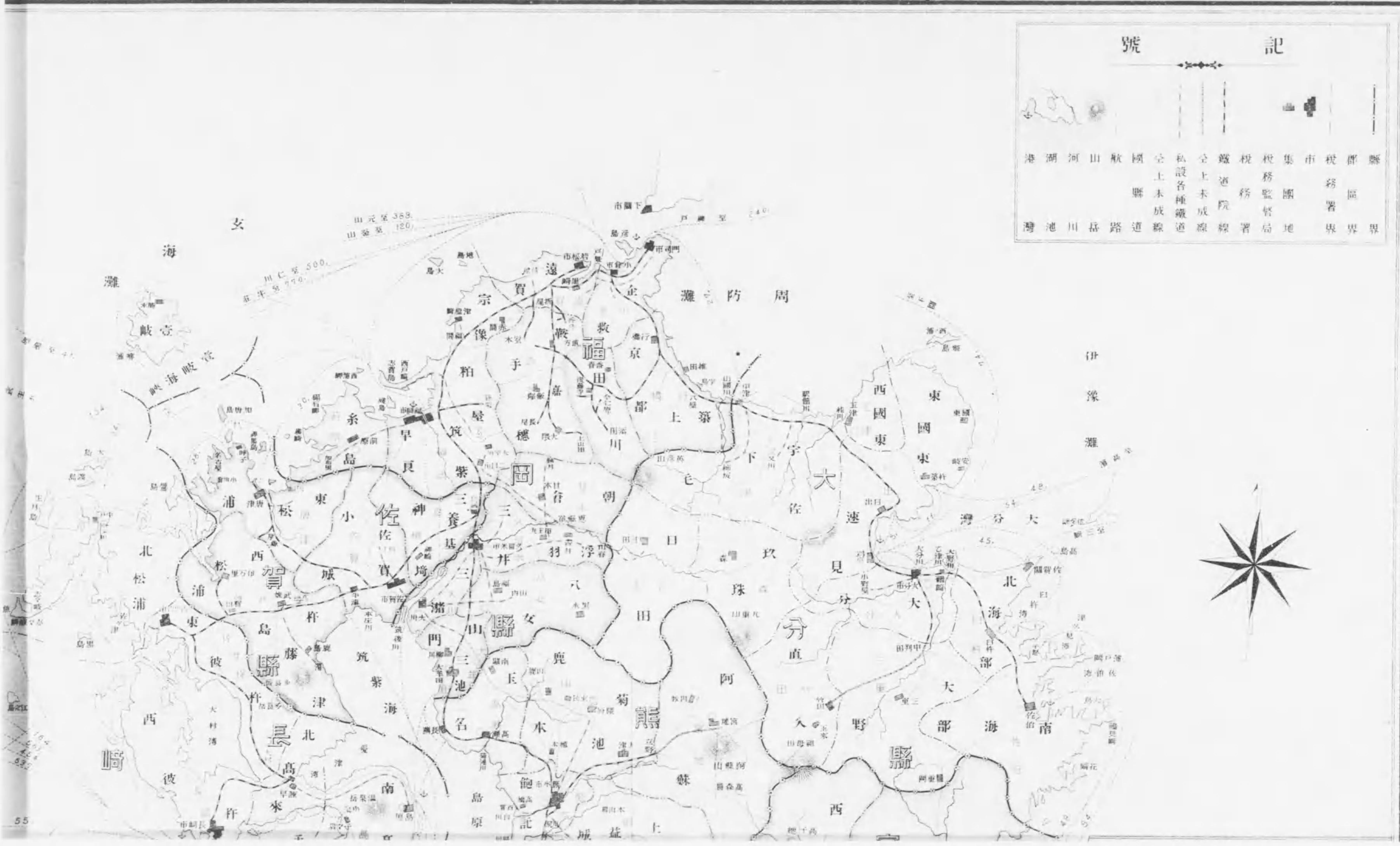



五島

西

北

女

分

野

西

宮

東

天

草

灘

水

伊

佐

兒

鹿

始

鹿

西

諸

北

諸

縣

東

諸

宮

縣

崎

西

宮

北

縣

南

向

灘

崎

縣

那

東

宮

北

縣

南

向

灘

崎

縣

那

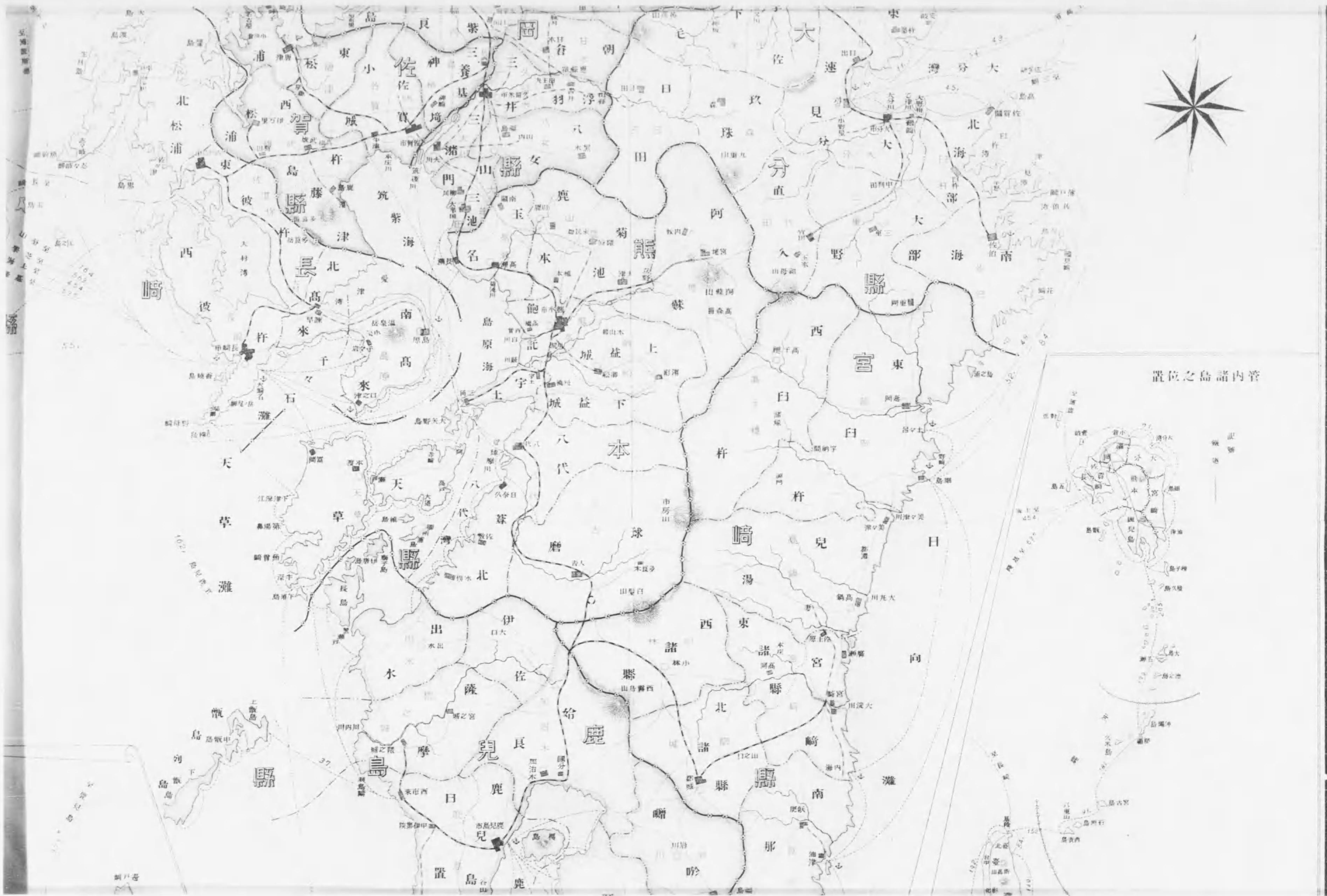

置位之島諸内管



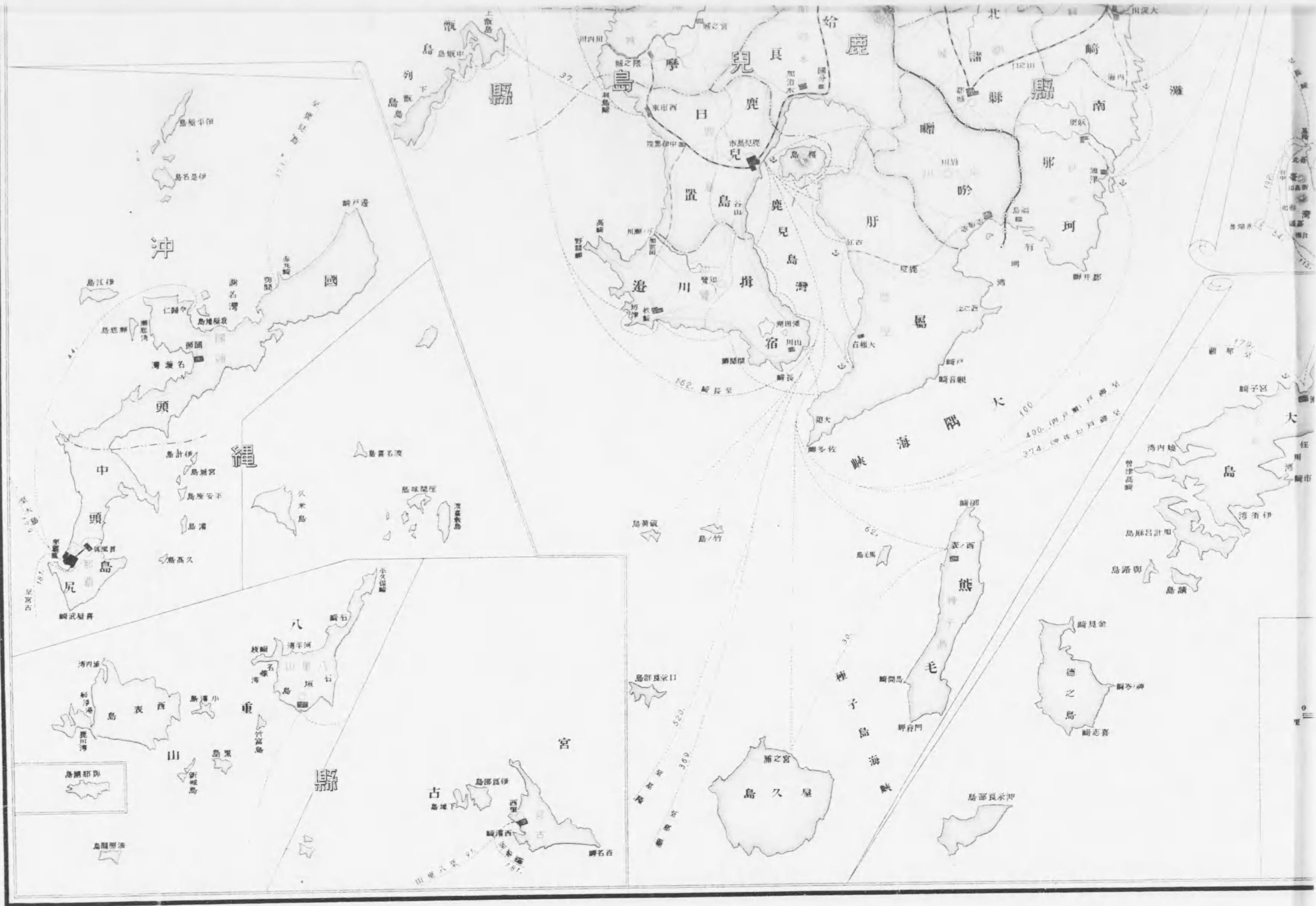



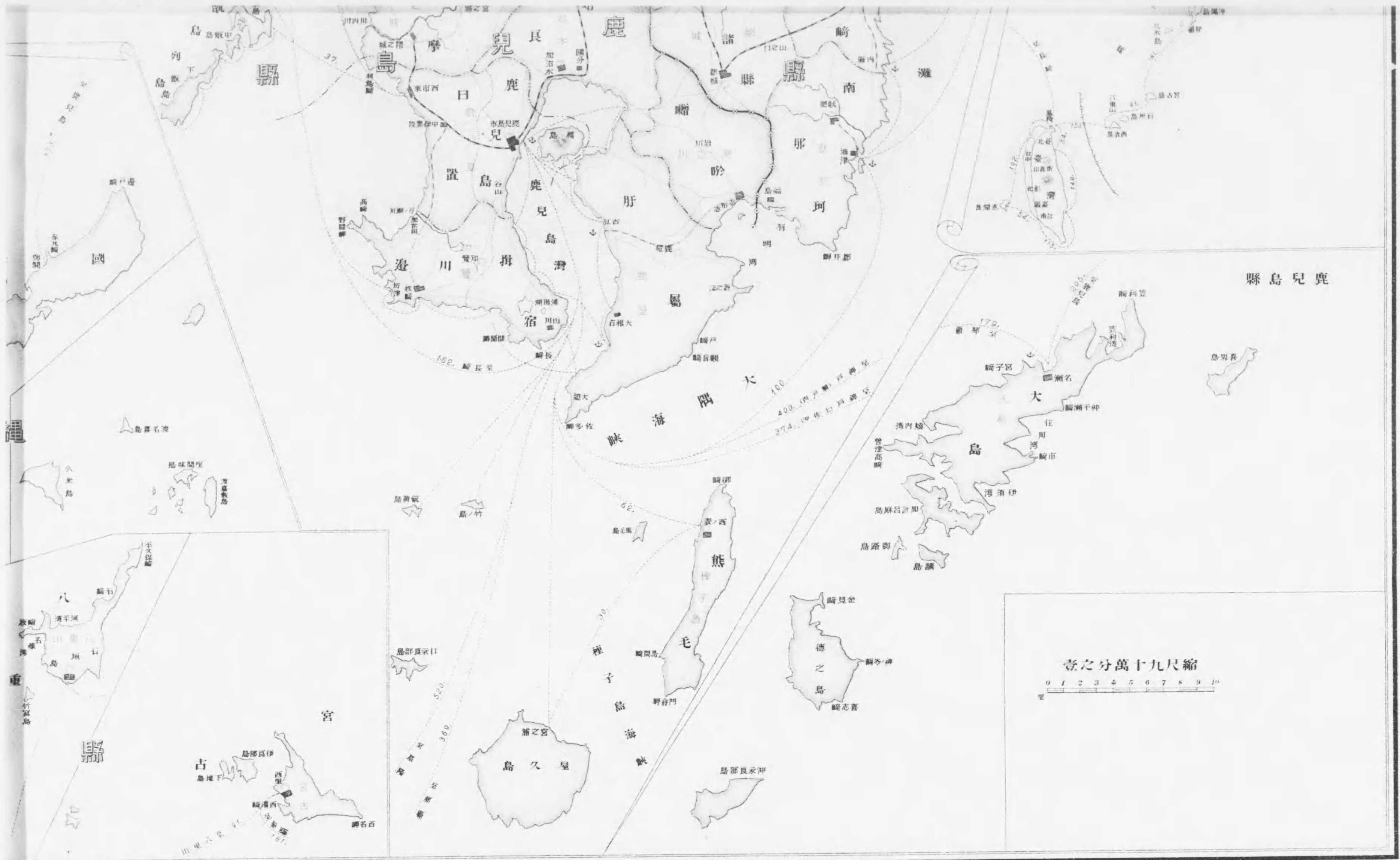

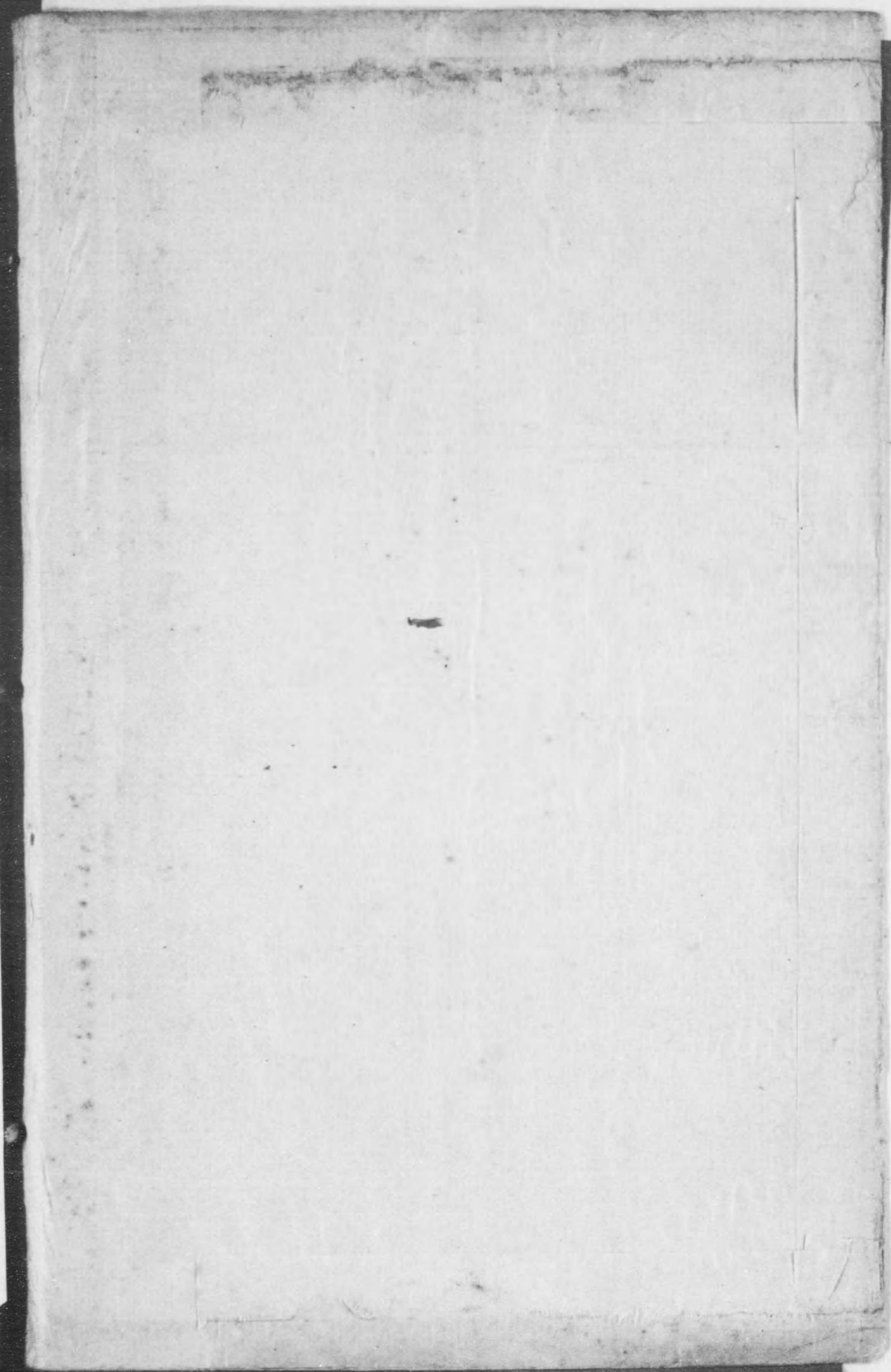

144  
222

終