有用植物圖說解說原稿

W392
10

有用植物圖說草稿

明治三十年一月一日

W392
10

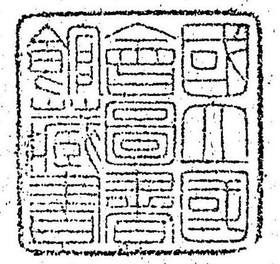

41 T. - 4
698593

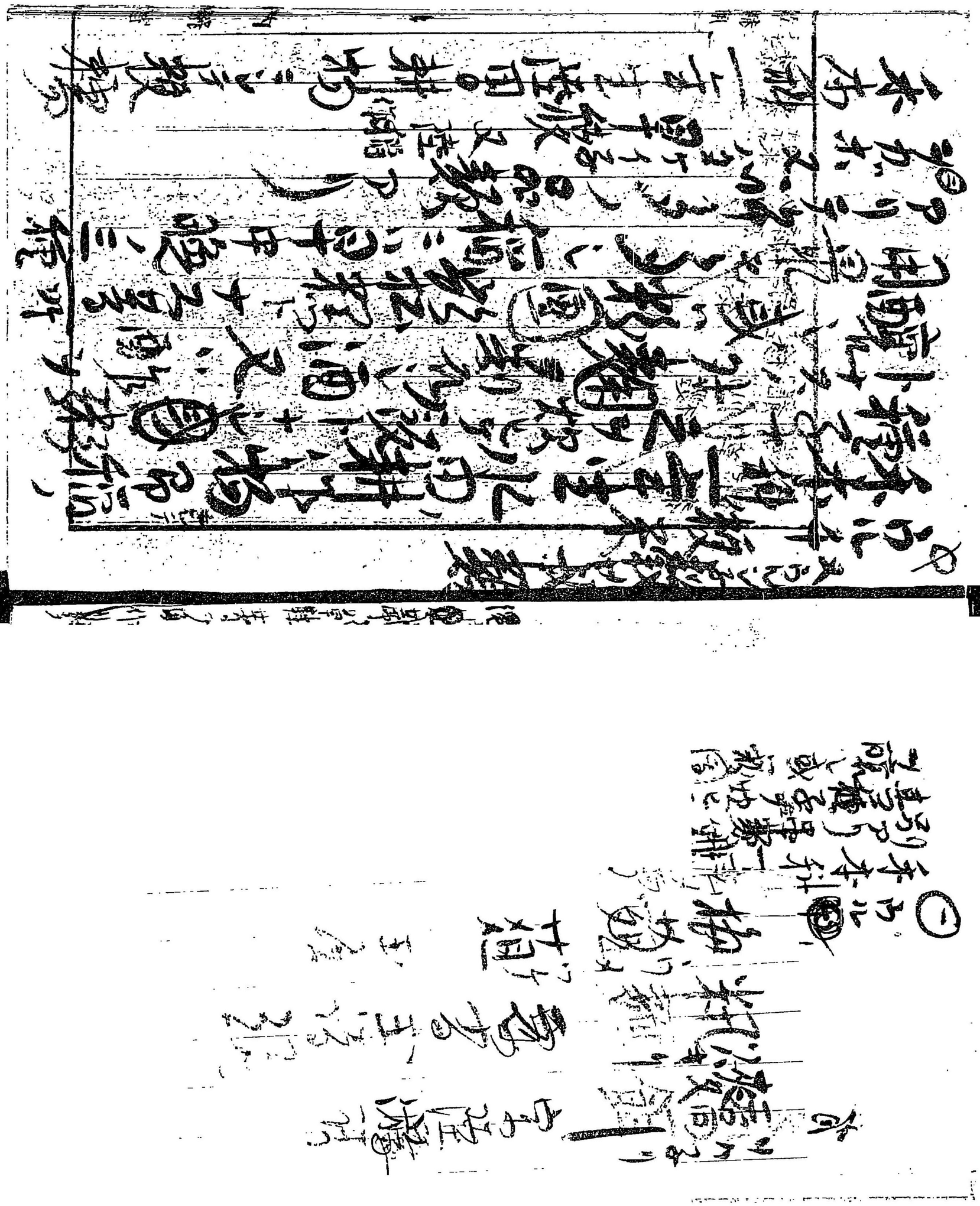

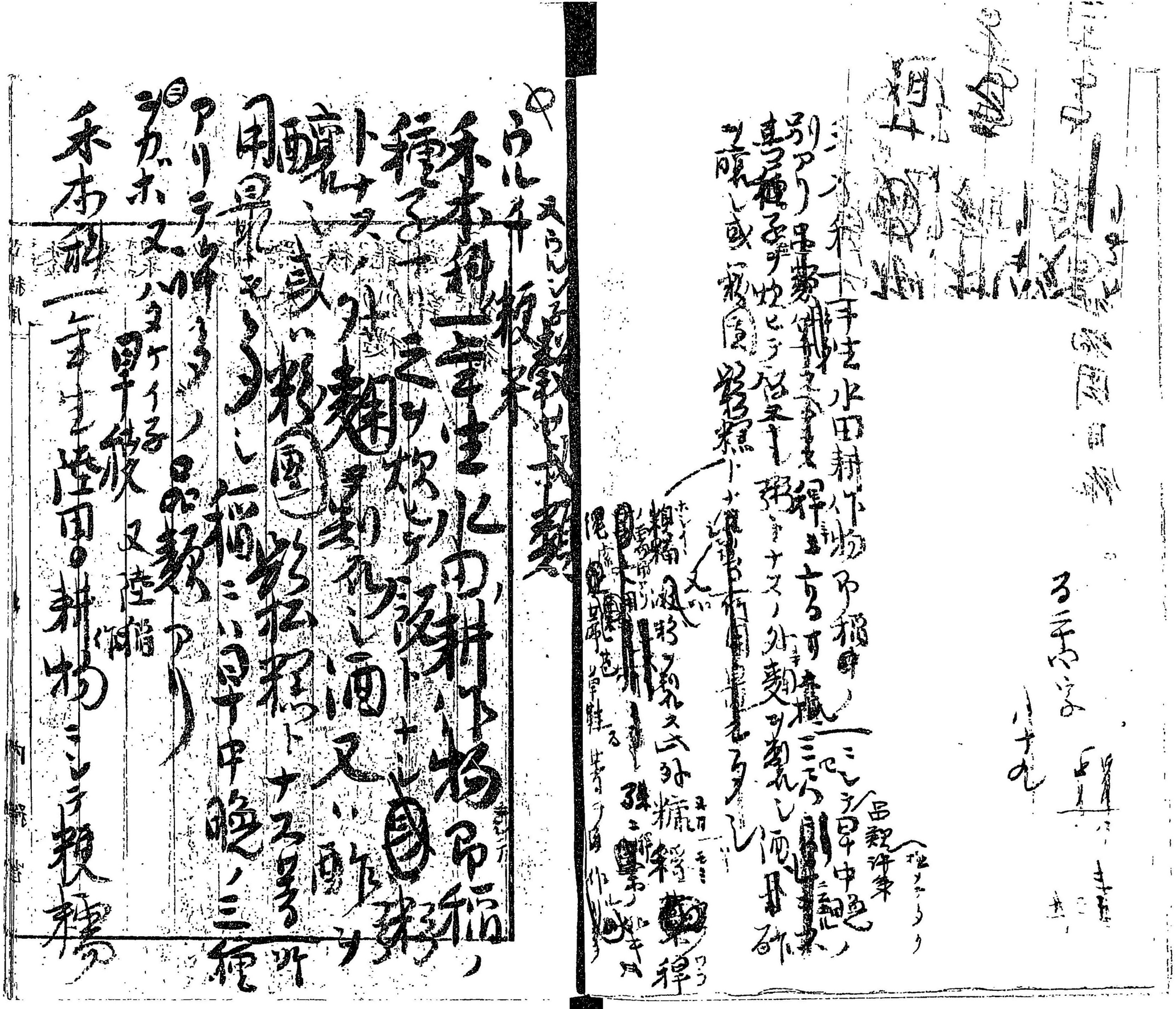

二稗 畦 形世 地 仍ハい 水田 仕ト 田畑
キ多 甚 可用 モ ふ 同 レ

モチ
糯米

○ 粳 ト 田 ハ 稗 ル 稗 ル 性 ル
粳 中 ル 名 ル 田 ル 性 ル
ル 稗 ル 名 ル 田 ル 性 ル

稗 ル 稗 ル 稗 ル 稗 ル 稗 ル
稗 ル 稗 ル 稗 ル 稗 ル 稗 ル

オホムギ
大麥

陸田 稗 ル 有 ル 麥 ル
稗 ル 稗 ル 稗 ル 稗 ル 稗 ル

種 麥 ル 炊 ヒテ 飯 ル 粥 ト ス ル 式 ル 麥
菓子 極 用 キ ル 或 麥 ル 用 ル 麥 ル

○ 飴 ハ 麥 ル 麥 ル 麥 ル 麥 ル 麥 ル

バウズ
赤粉

屋 ル 用 ル 又 ル 用 ル 用 ル 用 ル 用 ル
ル 用 ル 用 ル 用 ル 用 ル 用 ル

オホムギ
○ 甚 ル 麥 ル 麥 ル 麥 ル 麥 ル
用 ル 麥 ル 麥 ル 麥 ル 麥 ル

甚子粒 容易ニ散ラ脆ク使ル

バダムギ
裸麥

オホムギ
○ 稗 麥 ル 麥 ル 麥 ル 麥 ル 麥 ル
用 ル 麥 ル 麥 ル 麥 ル 麥 ル

麥 ル 麥 ル 麥 ル 麥 ル 麥 ル
麥 ル 麥 ル 麥 ル 麥 ル 麥 ル

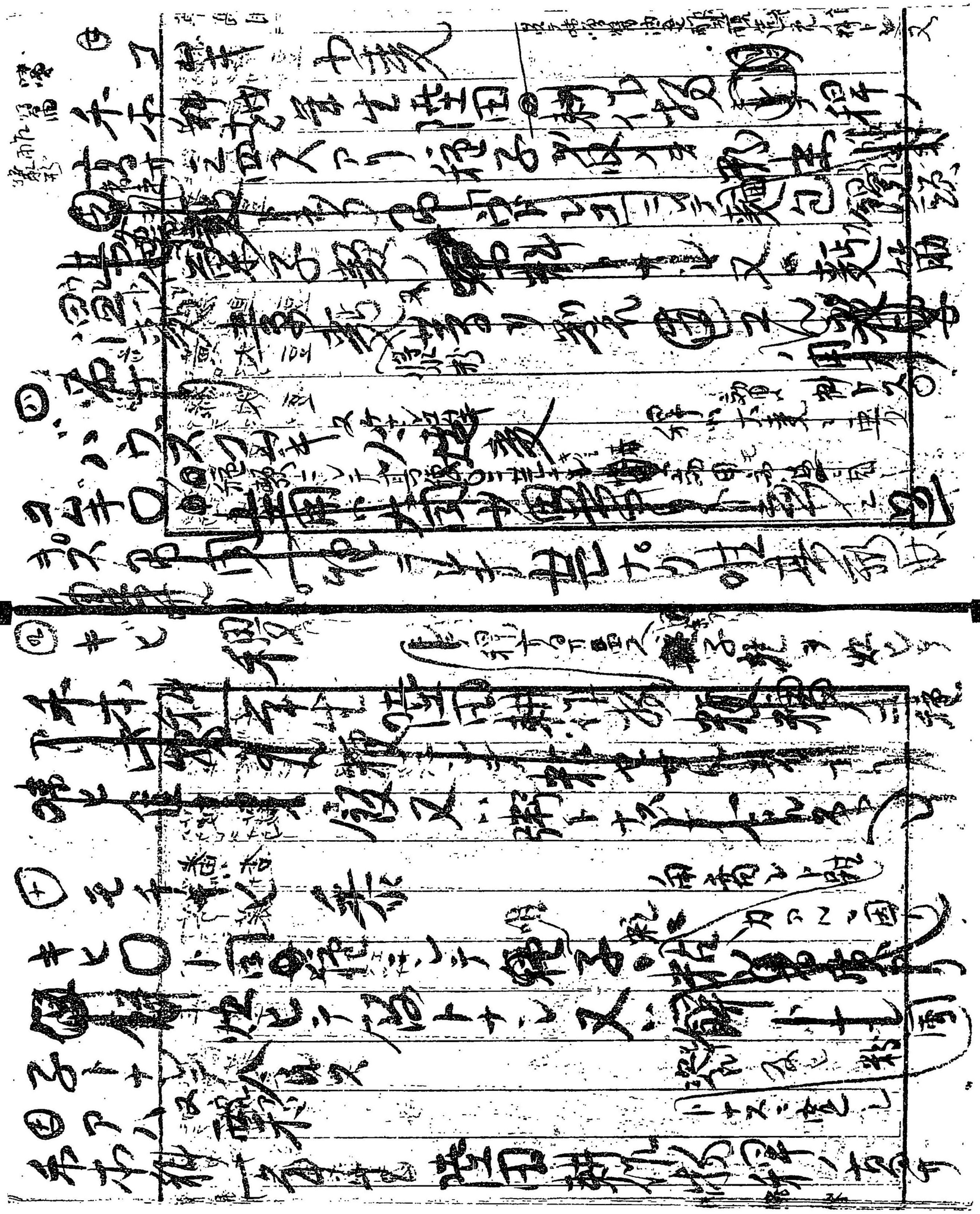

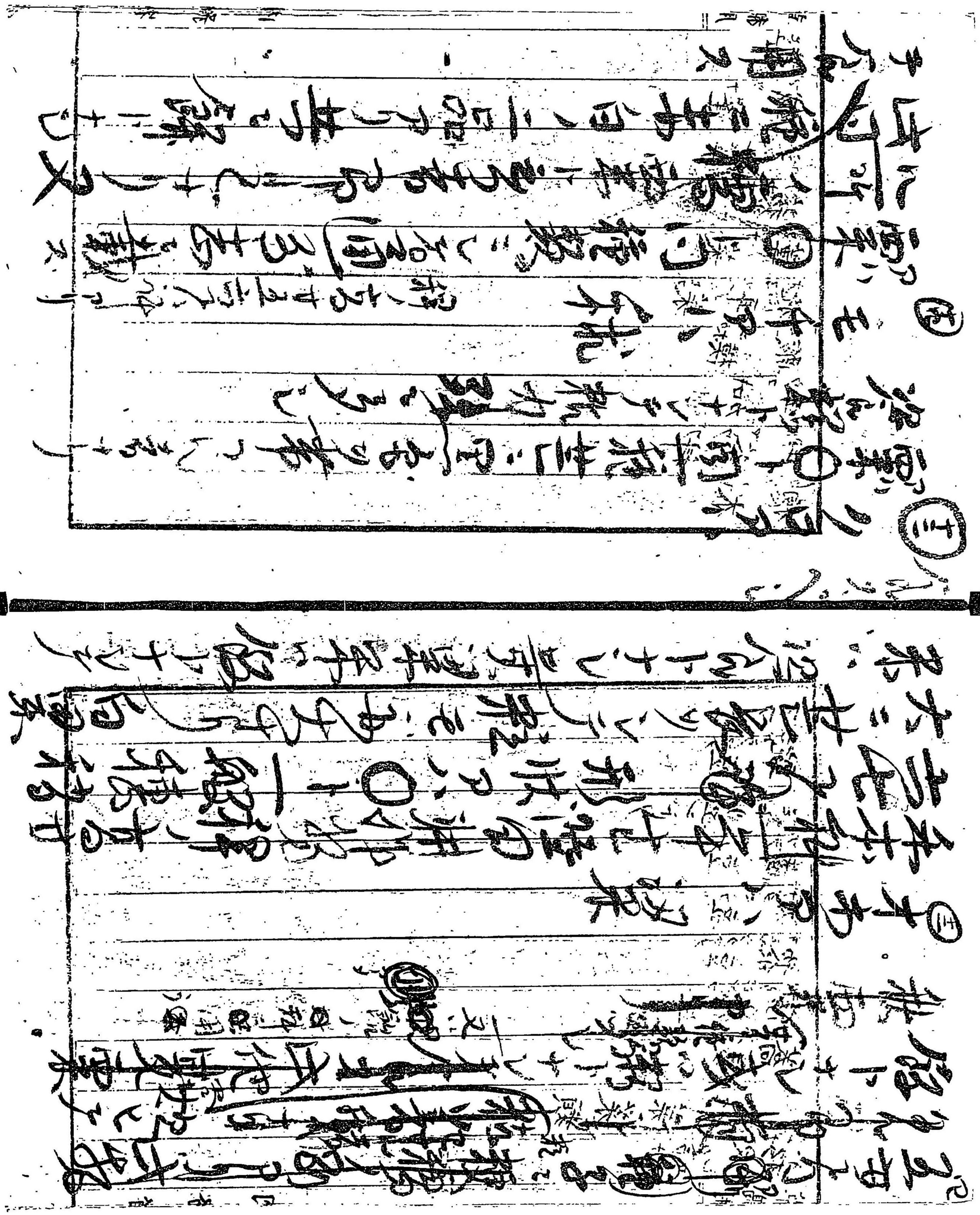

モロコシ

[illegible]

[illegible]

[illegible]

和市相二年ニ至テハ田畑耕作ノ業ハ文永年間ヨリ行ハレタル事ハ
クハ稲ノ苗ハ一年ニ二度ノ作ヲ為シ麦ハ一年ニ一度ノ作ヲ為シ
夢ニ豆トナル故ニ米麦ノ者ハ稲ノ者ハ麦ノ者ハ稗
ナリ然ルニ稗ハ麦ノ者ハ或ハ粟ノ者ト
ナル故ニ粟ノ者ハ多シ

(三)

ソウ分ニ耕作ノ者ハ高ニ応シテ
年貢ヲ納ム
一方ハ法田耕作ノ者ハ高ニ応シテ
年貢ヲ納ム
一方ハ種ノ者ハ麦ノ者ハ白米ノ者ハ
故ニ年貢ハ如ト云フ

大正元年度ニ於テ
年貢ハ法田耕作ノ者ハ高ニ応シテ
年貢ハ法田耕作ノ者ハ高ニ応シテ
年貢ハ法田耕作ノ者ハ高ニ応シテ

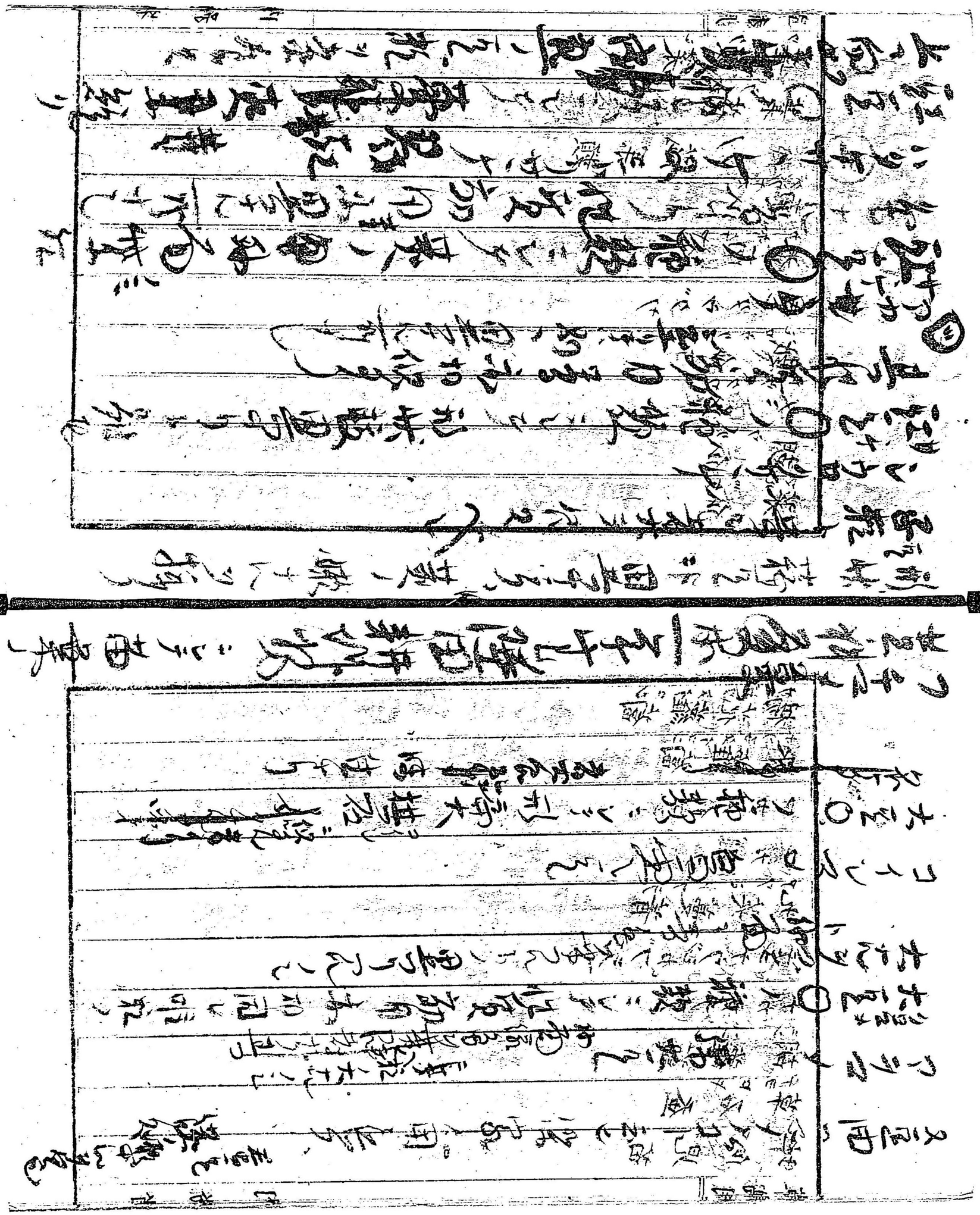

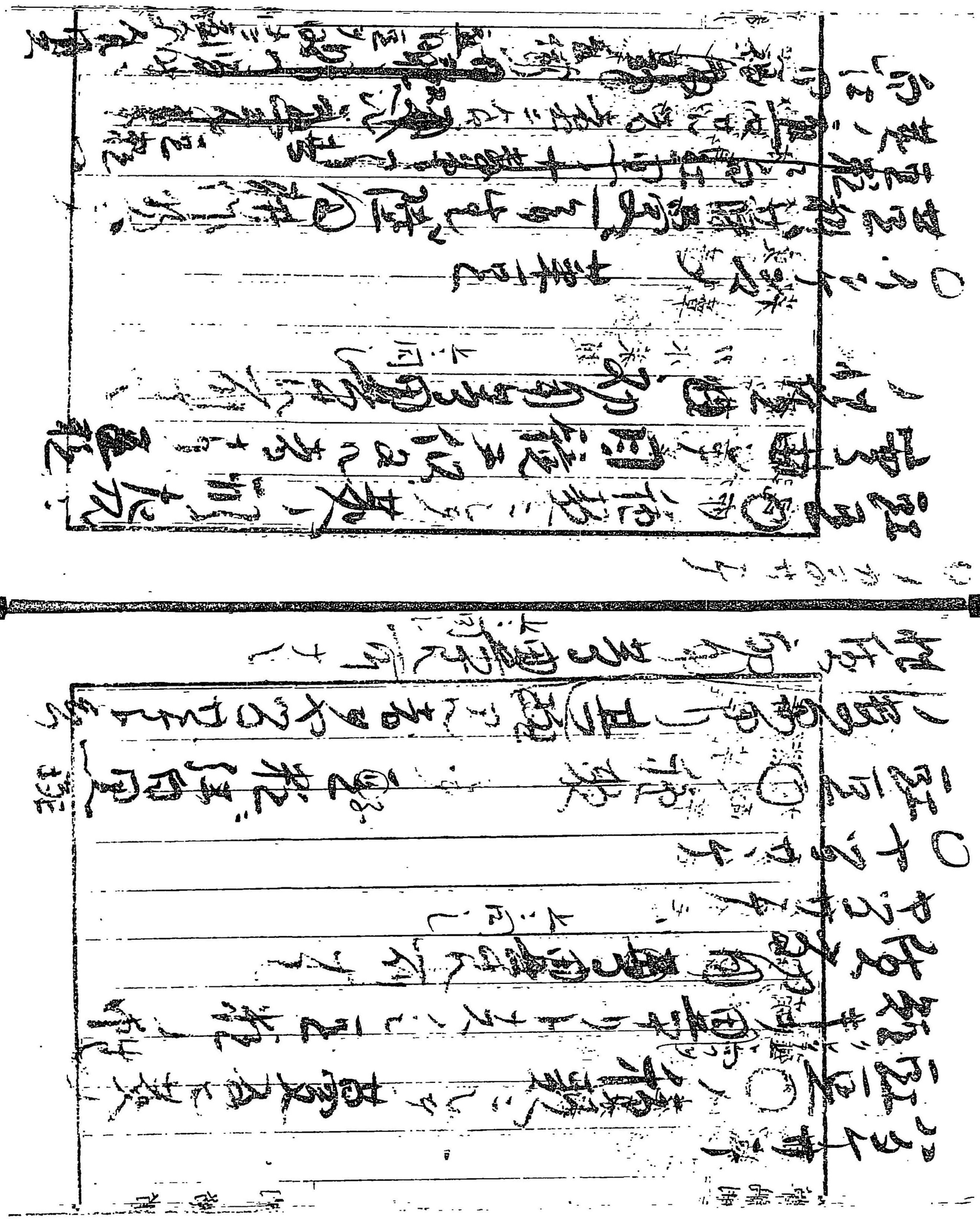

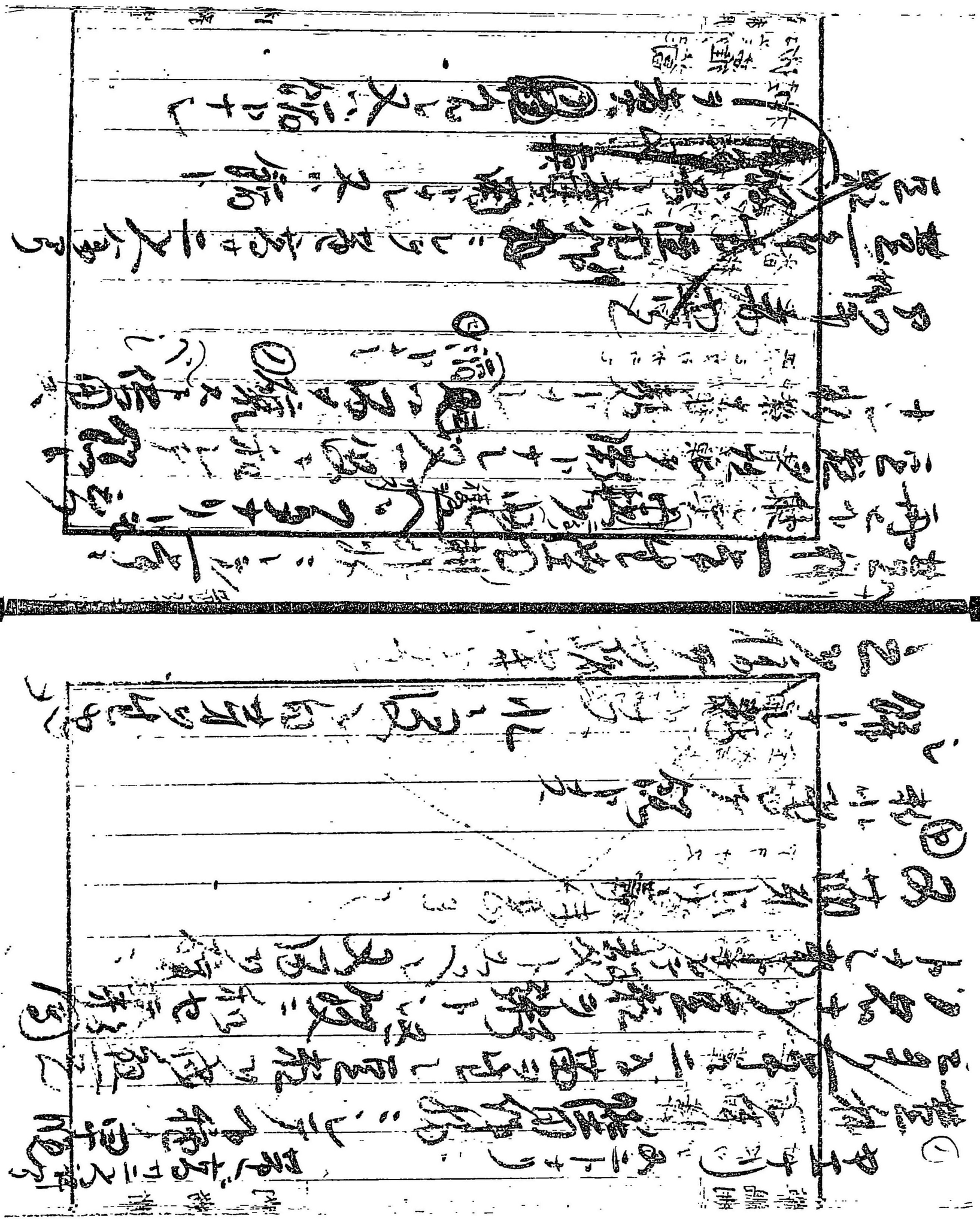

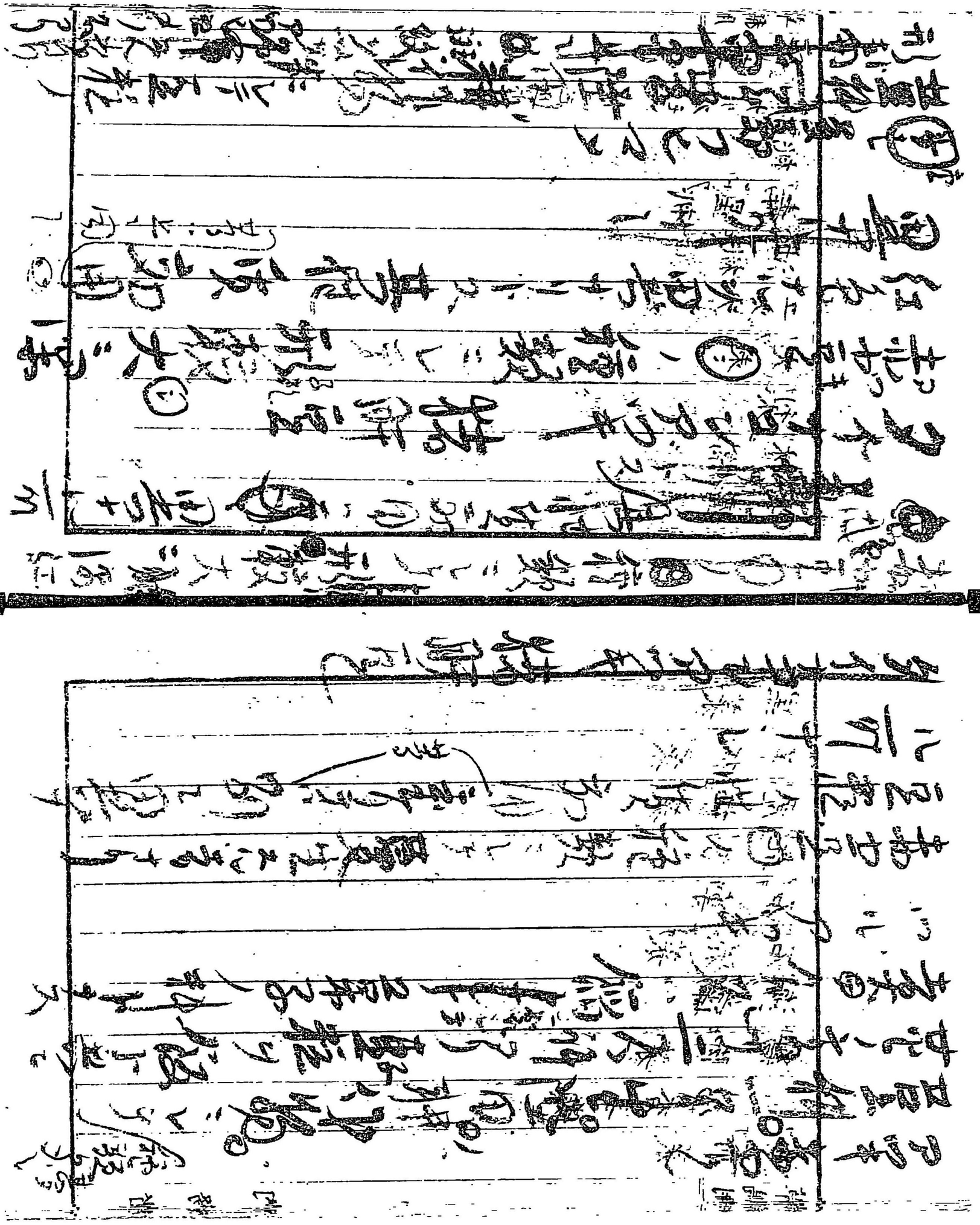

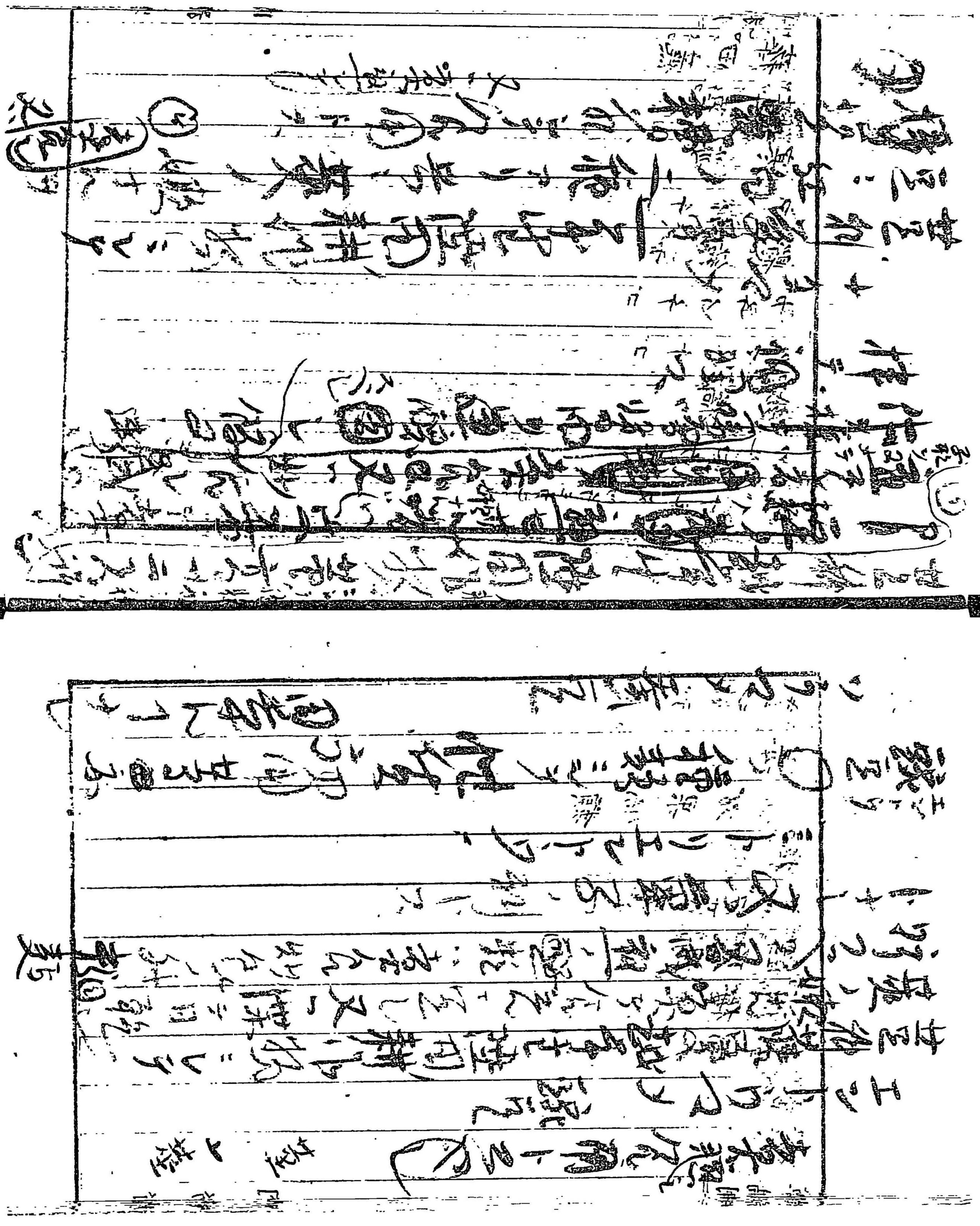

ハシラ
豆科蔓草
莢ノ形ハ
多ク
蔓ノ長サ三尺
ナリ
粒ハ

㊀ 畑ノ作物ニシテ
用ヒタル料トナス
ヤ穀料トナス
ヤ

ハバ
蔓夏
蔓ノ形
三尺
ナリ
蔓ノ
料トナス

ハバキリ
若麦麺 葛線
耕作ハ
蔓ノ
麦ト
蔓ノ科
麺ト

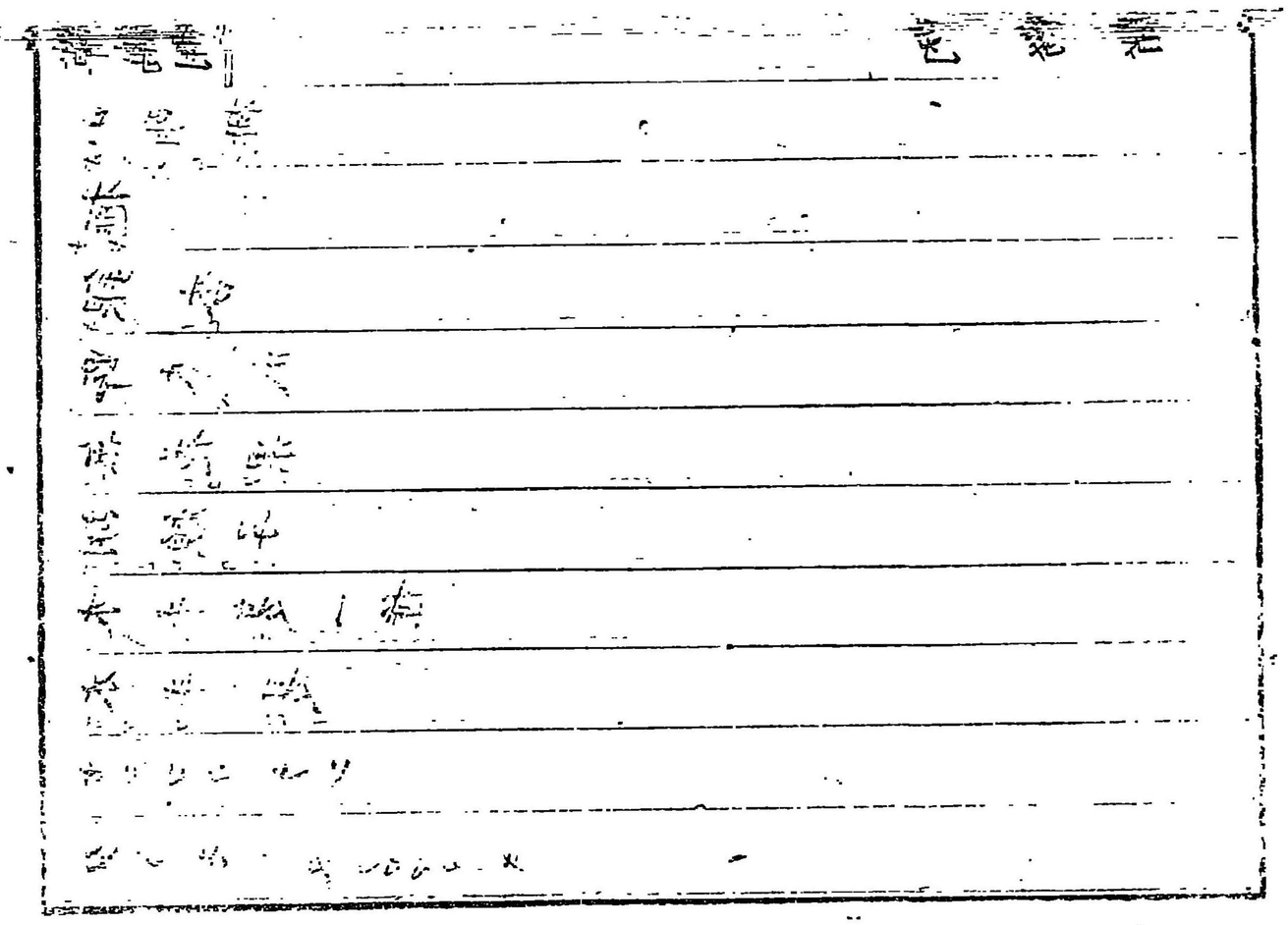

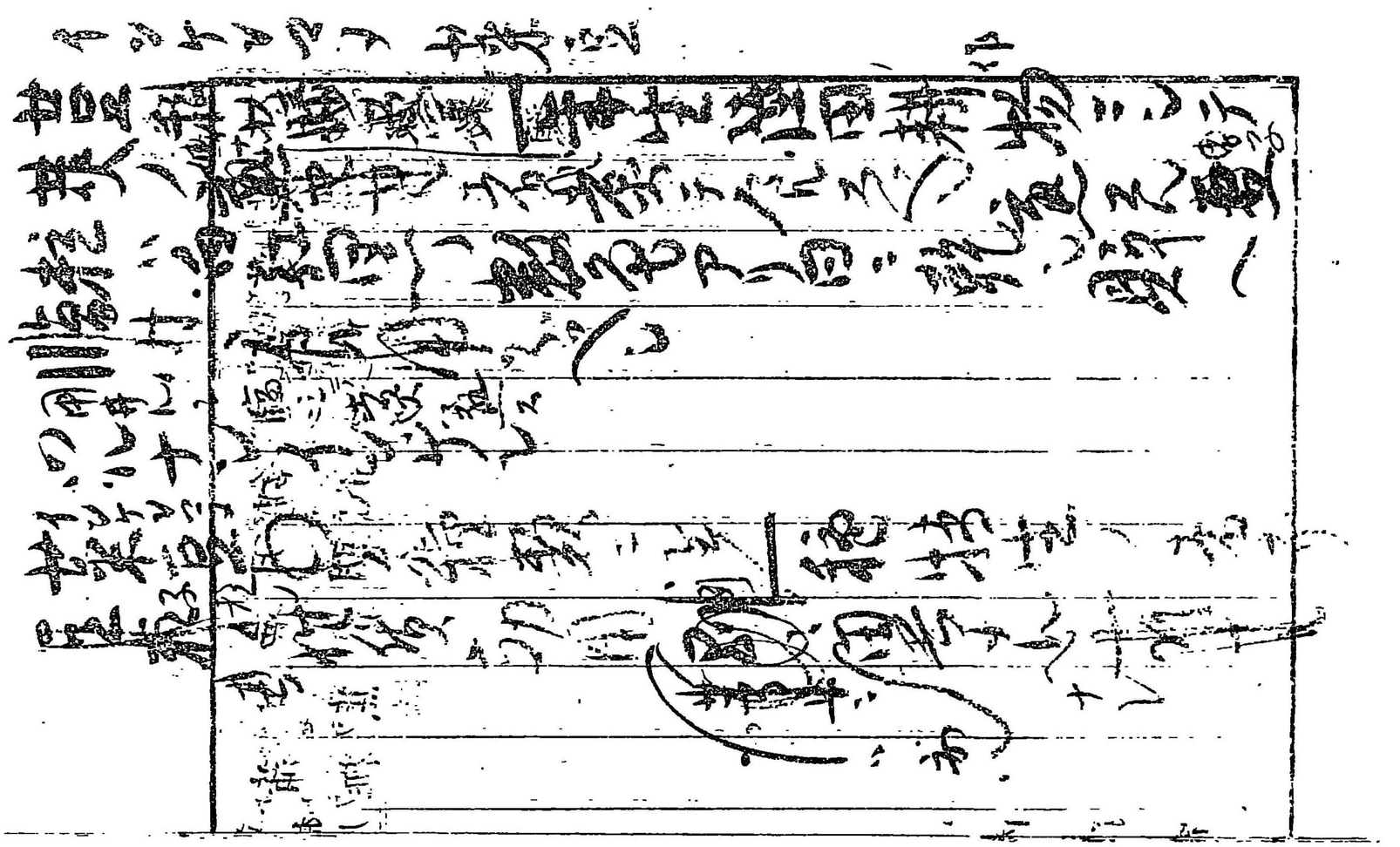

[illegible]

[illegible]

[illegible]

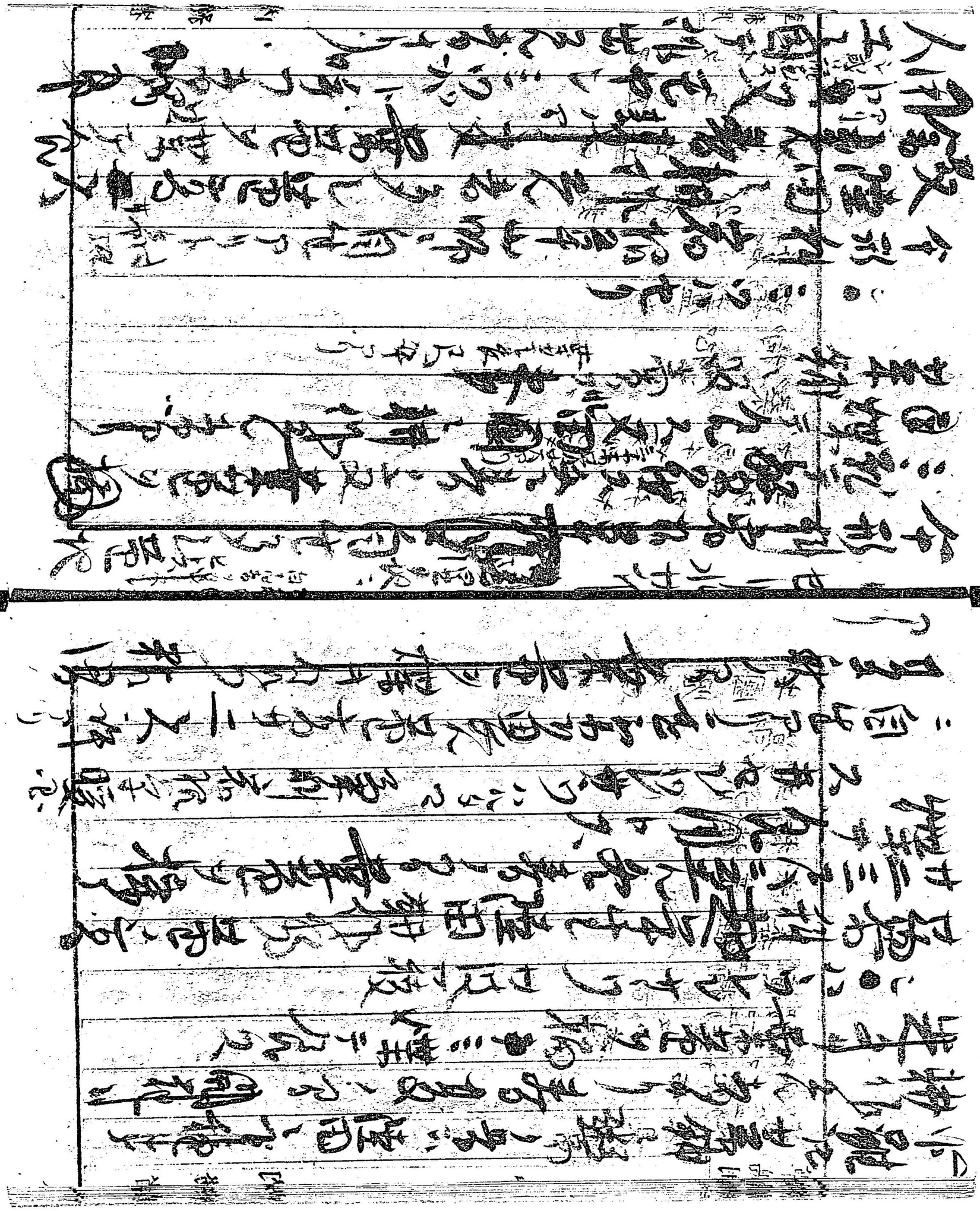

今形和名抄ニ海棠ハ唐ノ海棠ニ
自生スル者ナリ葉ハ海棠ニ
アリ葉ハ海棠ニ又姉苗ヲ採テ蝶
名ス姉ナリ

ウト土方ノ
ト園芸ノ
系和名抄ニ海棠ハ唐ノ海棠ニ
葉ハ海棠ニ今俗ニ海棠ト称
国産ニ多ク自ラ生ズ又海棠ト呼ス
アリ人工ヲ仮ル者ナリ

果科
果実ハ海棠ニ似テ小ク
ヤ人家ニ多ク栽ル者ナリ
果実ハ海棠ニ似テ小ク
味酸ク
法十

地
今形和名抄ニ海棠ハ唐ノ海棠ニ
果科
二人食ヲ用ル者ナリ
物理和名抄ニ海棠ハ唐ノ海棠ニ
南海ニ
多産

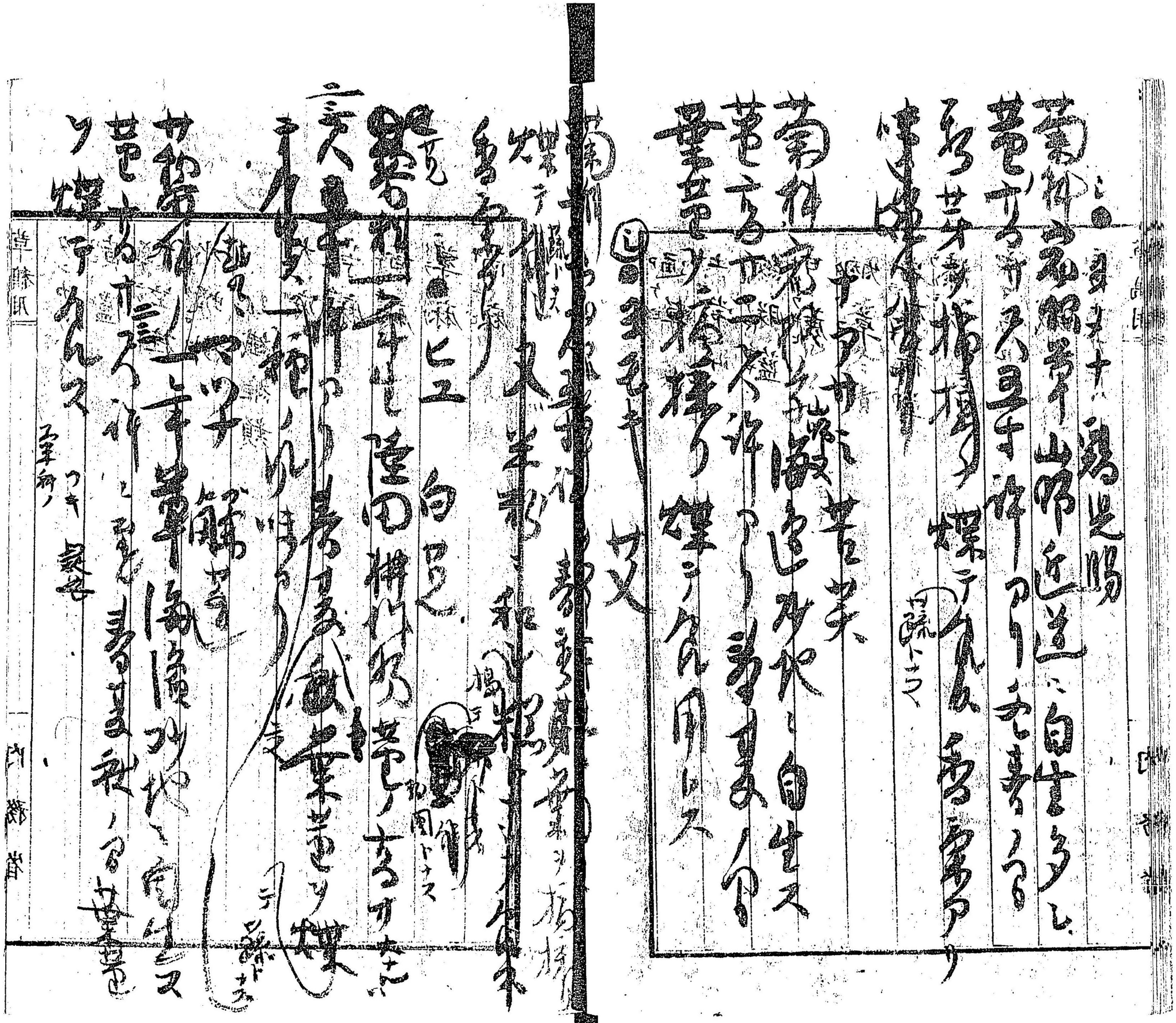

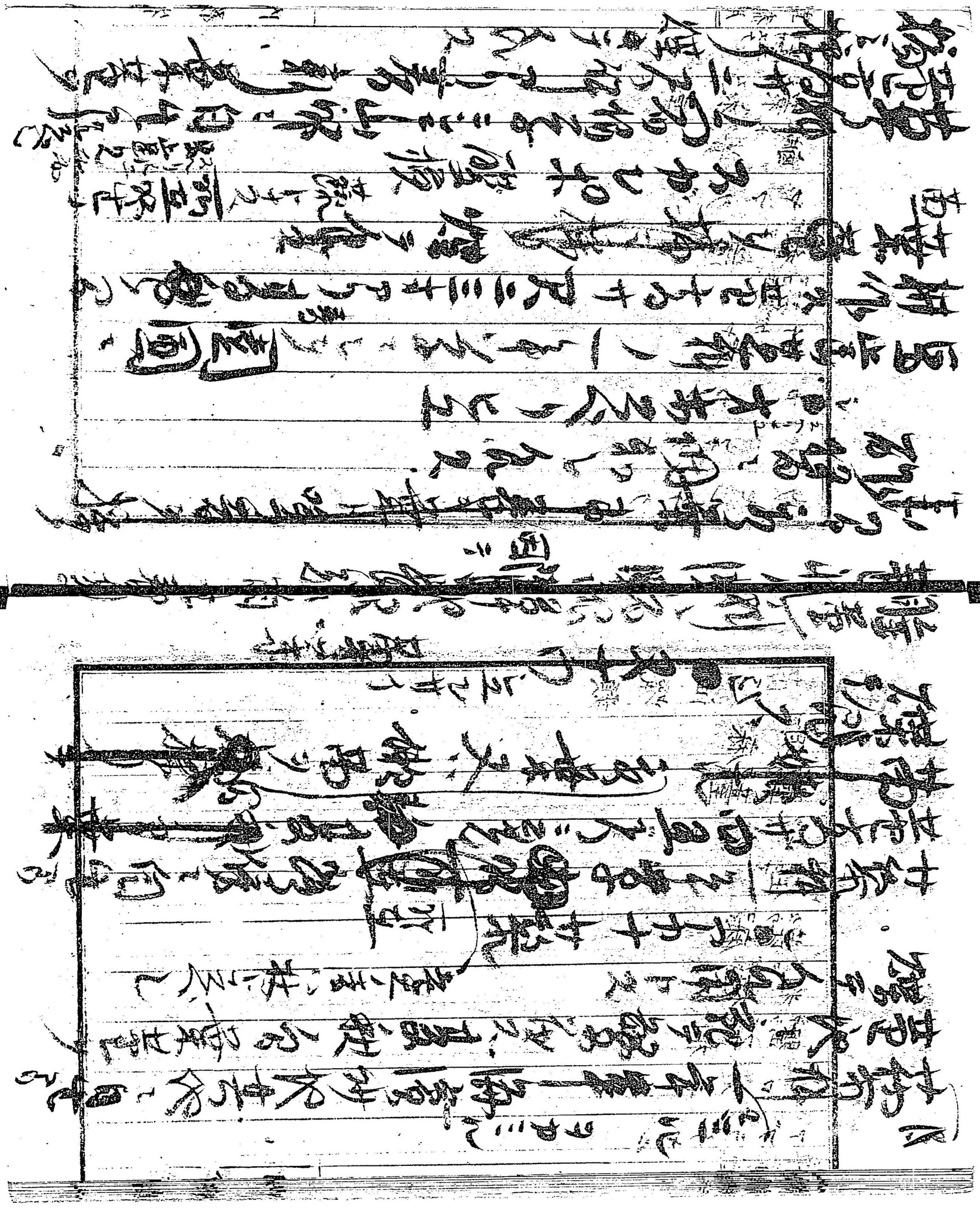

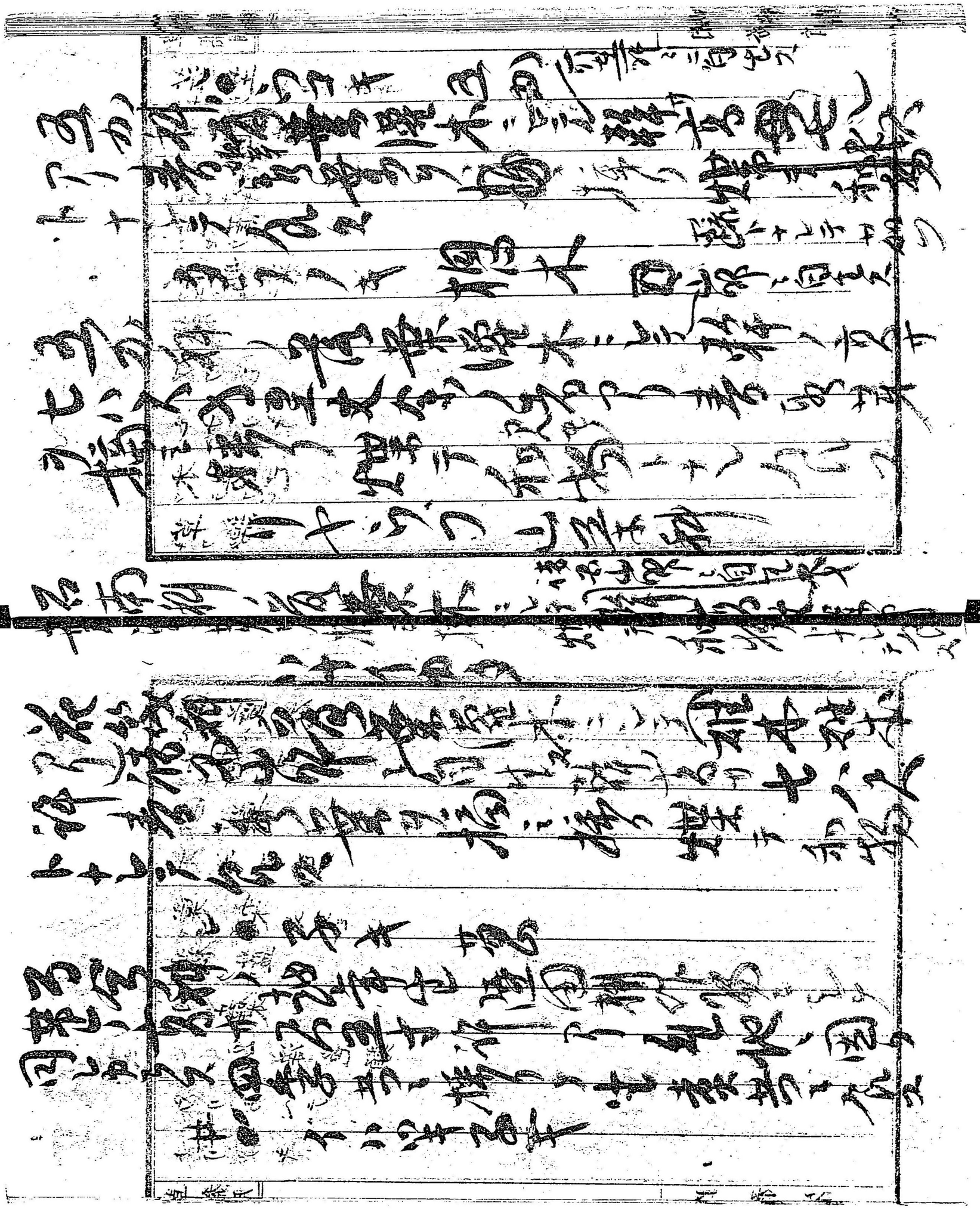

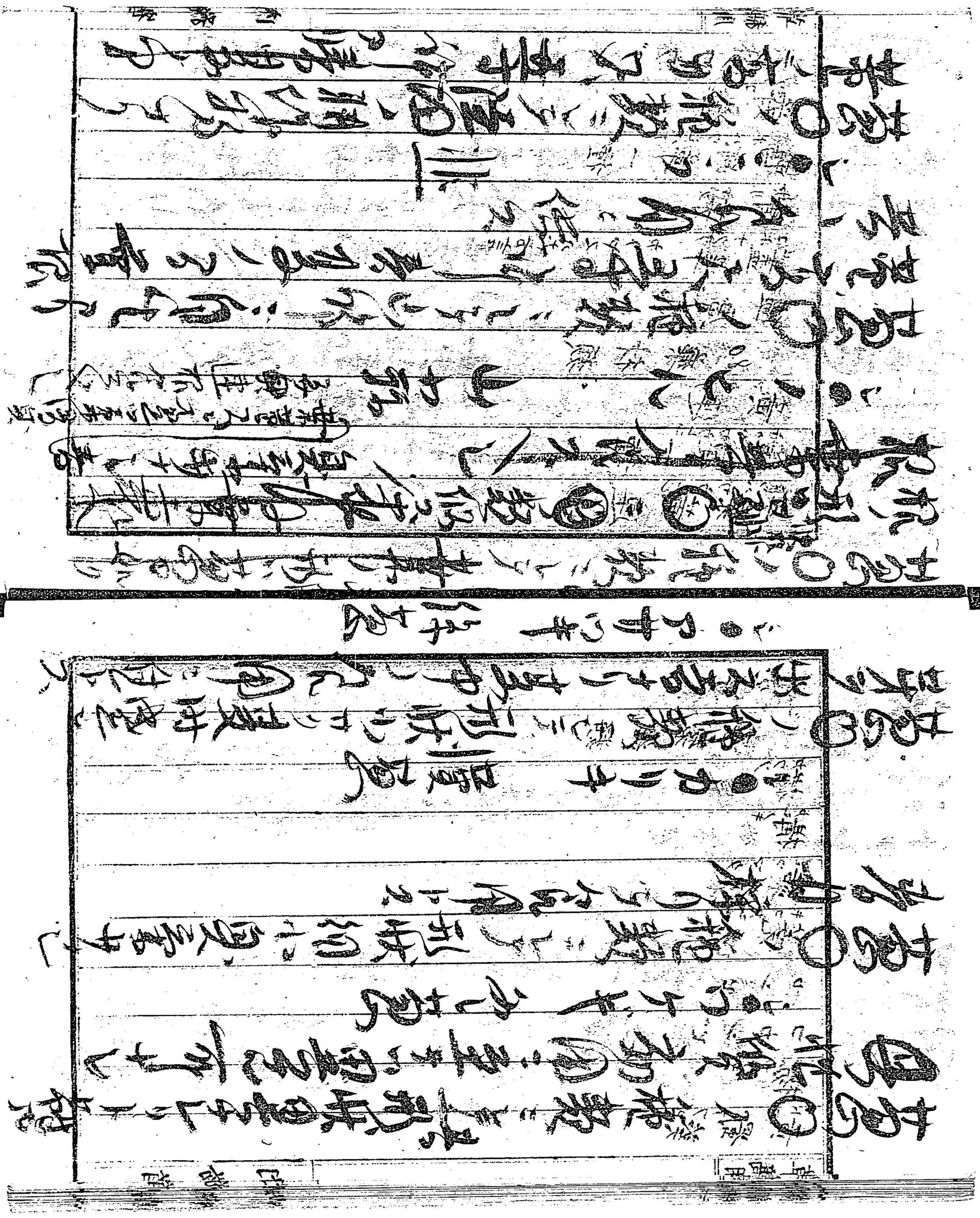

用材集

[illegible]

[illegible]

[illegible]

タイヨン

[illegible]

[illegible]

[illegible]

○

蕗薯　サトイモノ花類ニシテ葉ハ花岐多シ西瓜ノ葉ニ似タリ葉ノ根葉ノ所用ニシテ別ニ畠ニ作ル所ナシ

オタツリタイコ

蕗薯　○ノ花類ニシテ其根形象テ名ヲ付ケタリ其葉ハ大ハ中ハ小トシ

チタイコ

○

蕗薯　○種類ニシテ蕗薯且根肥大ス花ハ稍紅キ者ヨリ白キ者ニ亦之ヲ分ツ

ニヤレトメイコン　大臺肥

蕗薯　○ノ種類ニシテ根ハ豊大ナリ

ウケ市ノ　根ハ豊大ナリ

ハタケ　味甘美ナリ

ヒエ　味甘美ナリ

ハタノタイコ　蕗薯

蕗薯　○ノ種類ニシテ加藤

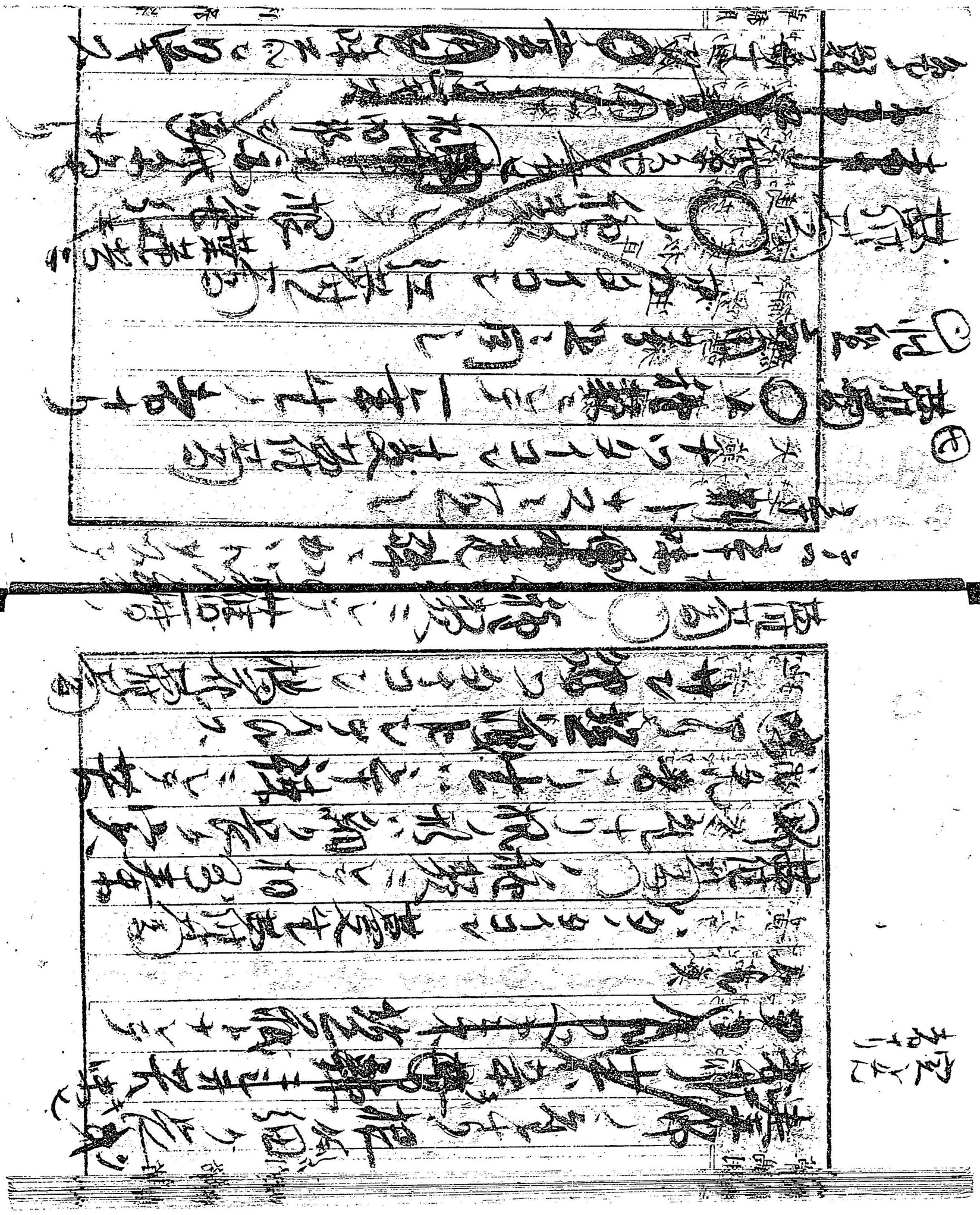

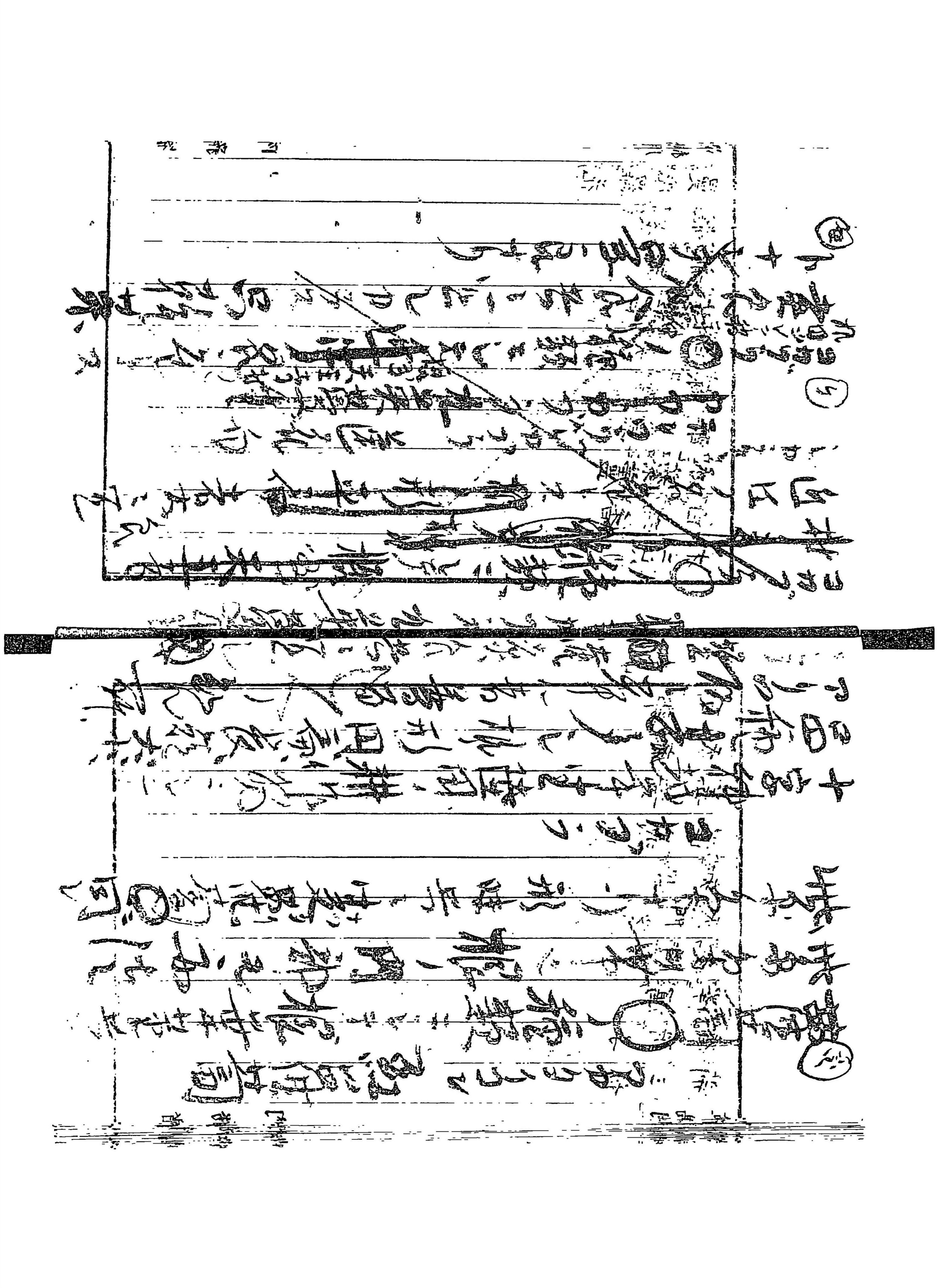

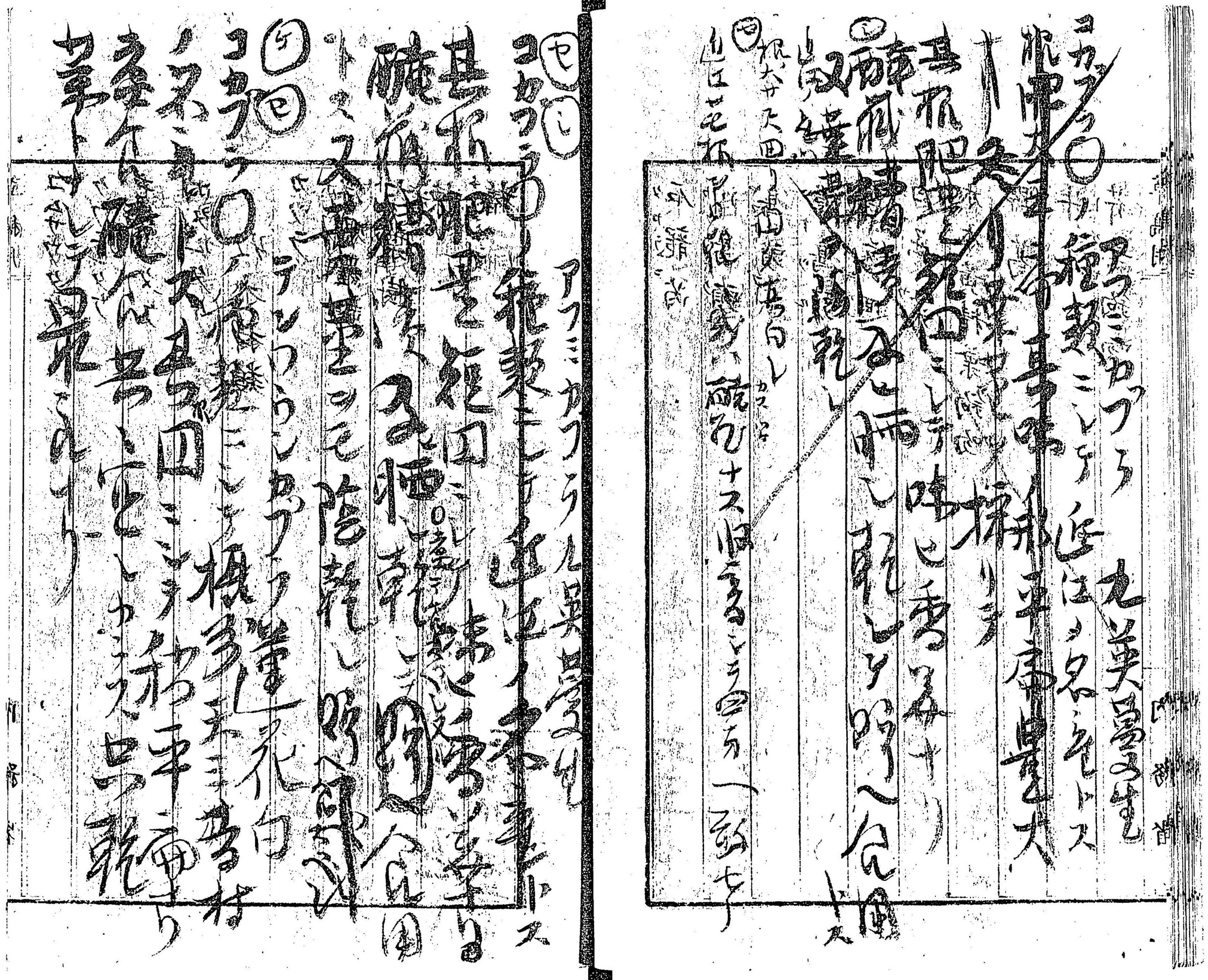

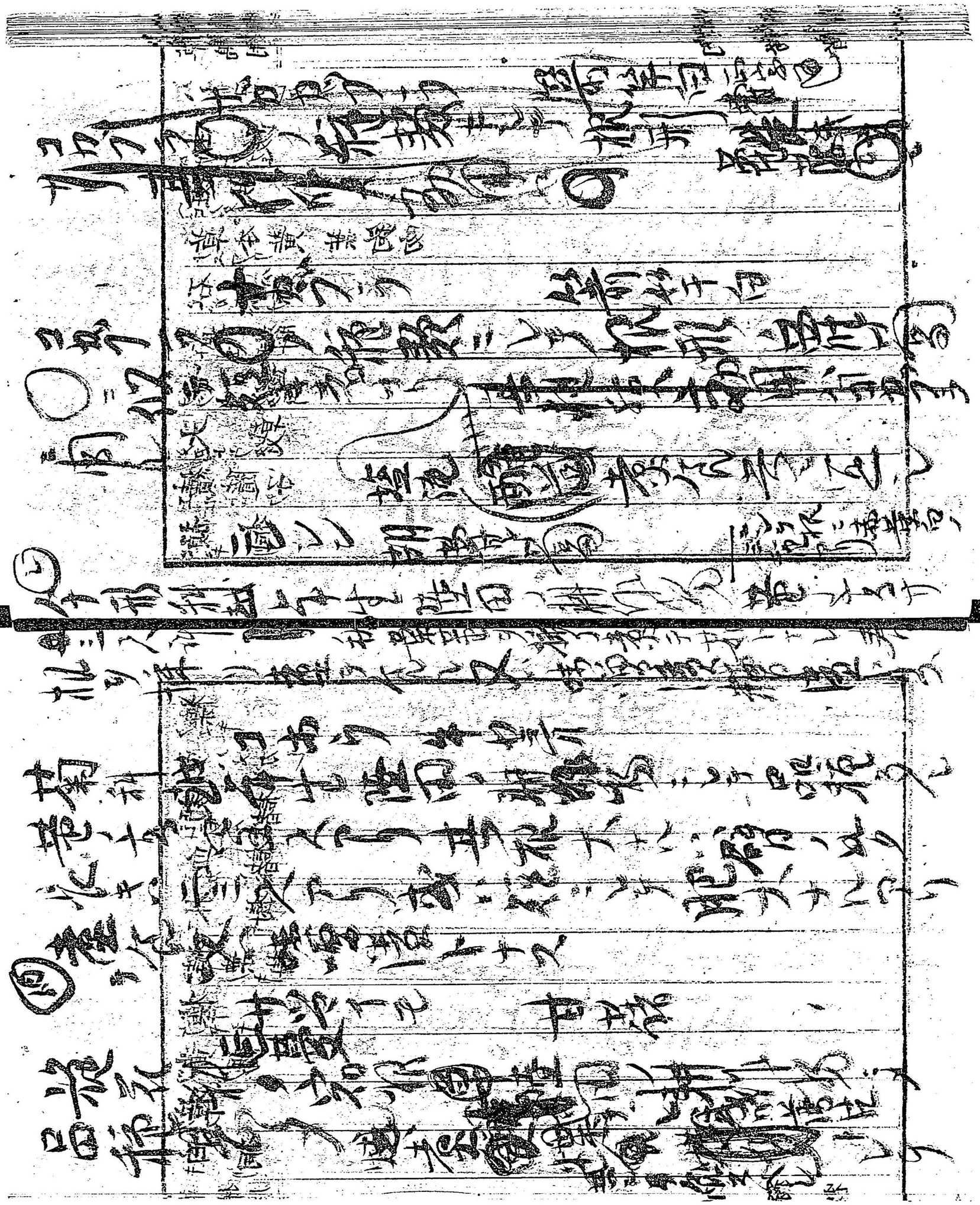

乾し

又嘗けり

つゝ子イモ

仲吉屋

黄菊

歌舞伎

徒もい

[illegible]

[illegible]

[illegible]

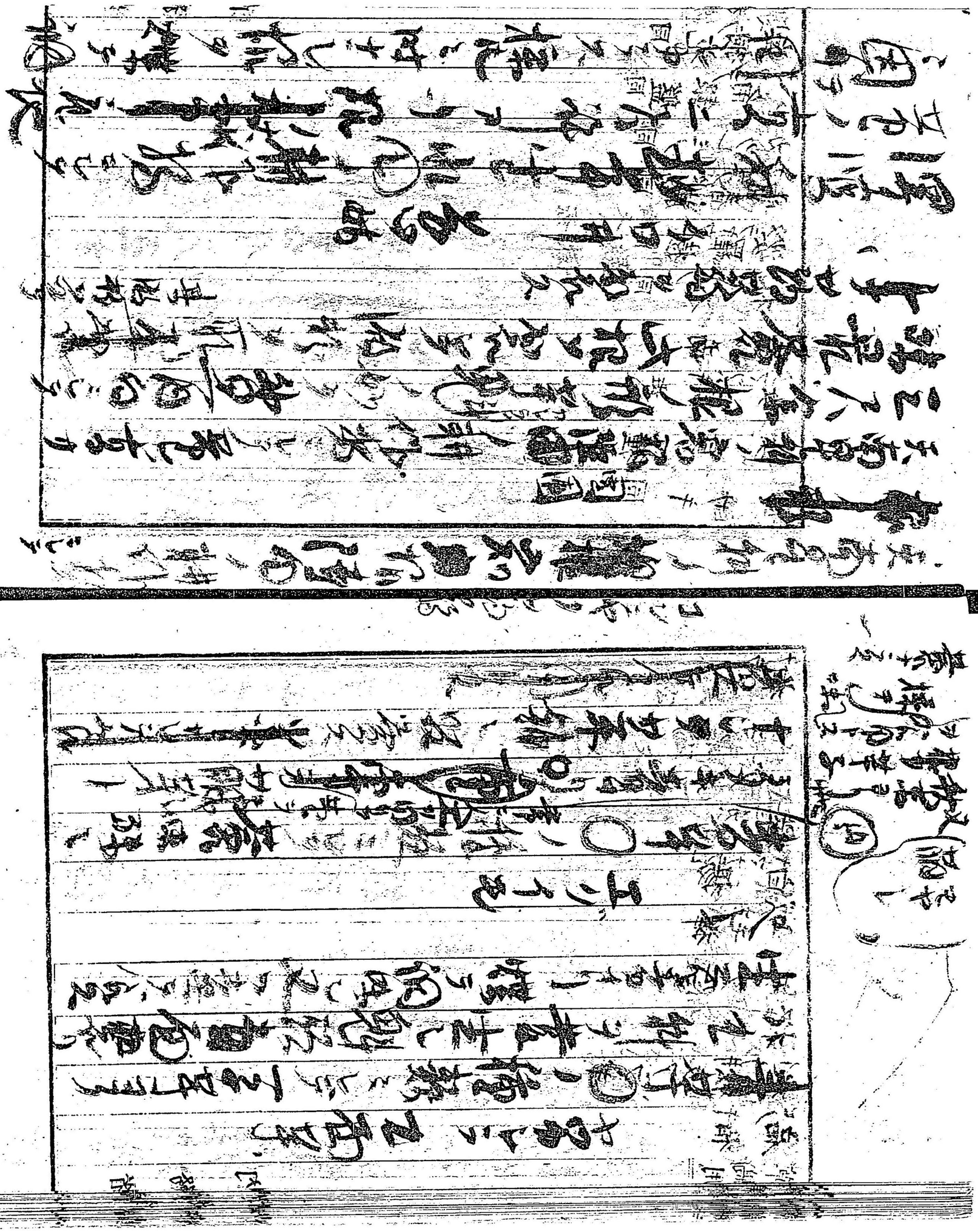

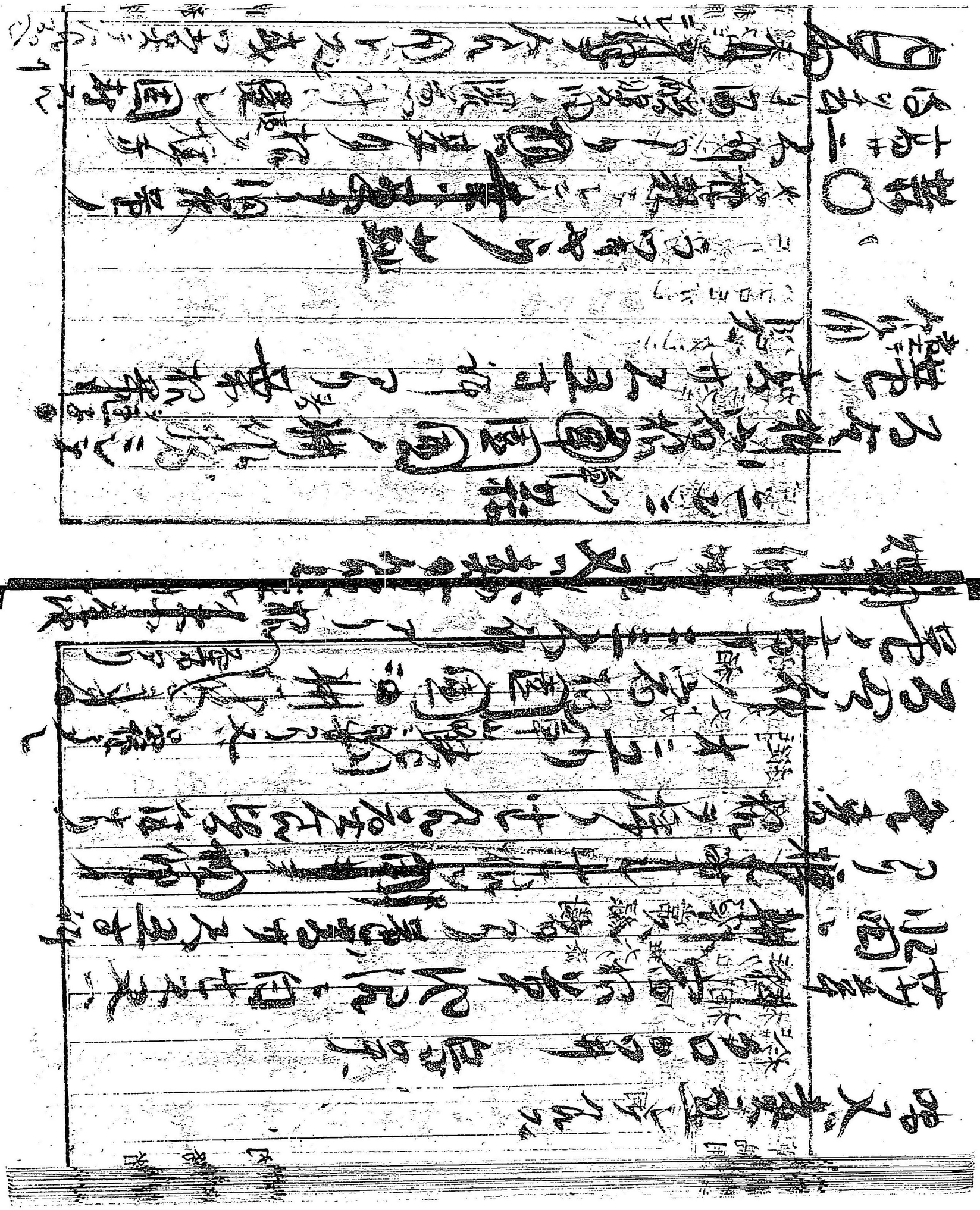

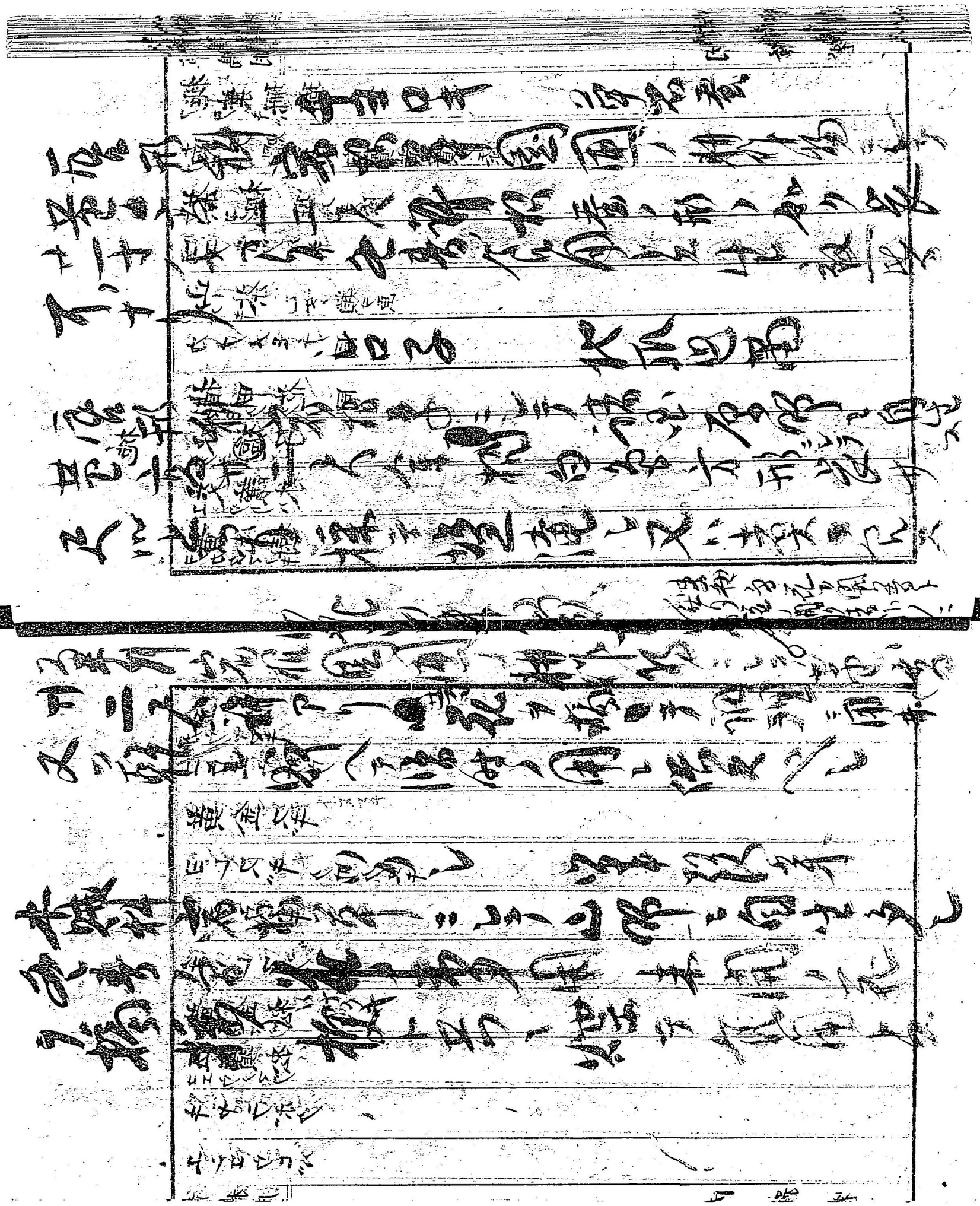

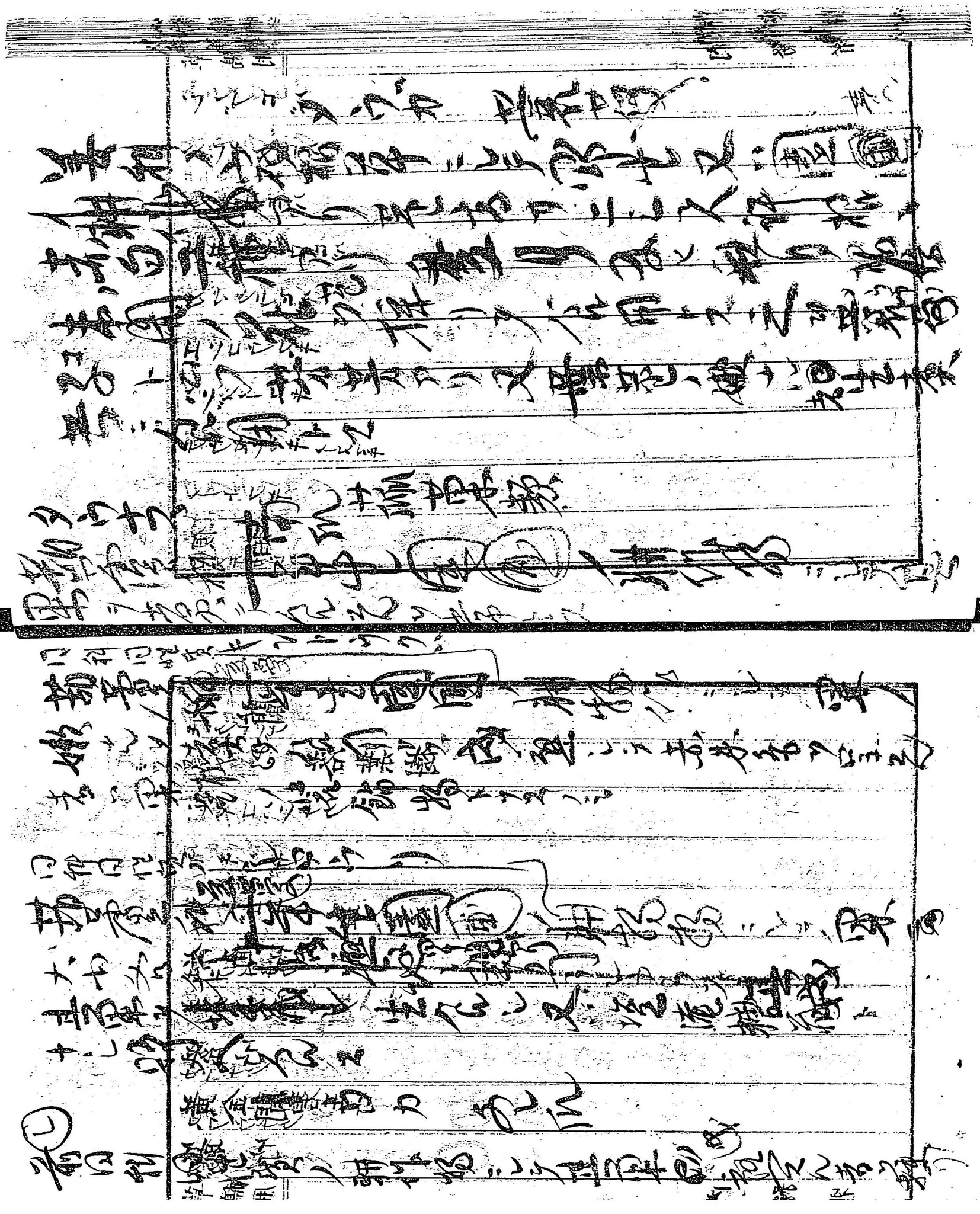

蕪湖ヨリ
来年ヨリ初ル
四月ハ蕪湖ヨリ耕作ヲ起シテ其年ノ麦ヲ
蒔ントシテ蕪湖又ハ堺港ニ輸送シテ
十月ニ至ル
四月ハ堺港ヨリ耕作ヲ起シテ其年ノ麦
ヲ蒔ントシテ又ハ堺港ニ輸送
シテ
二月ニ
帰国

乾し物つくり
四月ハ堺港ヨリ耕作ヲ起シテ其年ノ麦ヲ蒔ントシテ又ハ堺港ニ輸送シテ

四月ハ堺港ヨリ耕作ヲ起シテ其年ノ麦ヲ蒔ントシテ
様ニ堺港ニ輸送シテ
ス
品物ヲ
麦ハ
二月ニ
帰国
四月ハ堺港ヨリ耕作ヲ起シテ其年ノ麦ヲ蒔ントシテ又ハ堺港ニ輸送
シテ
アリ
アライス

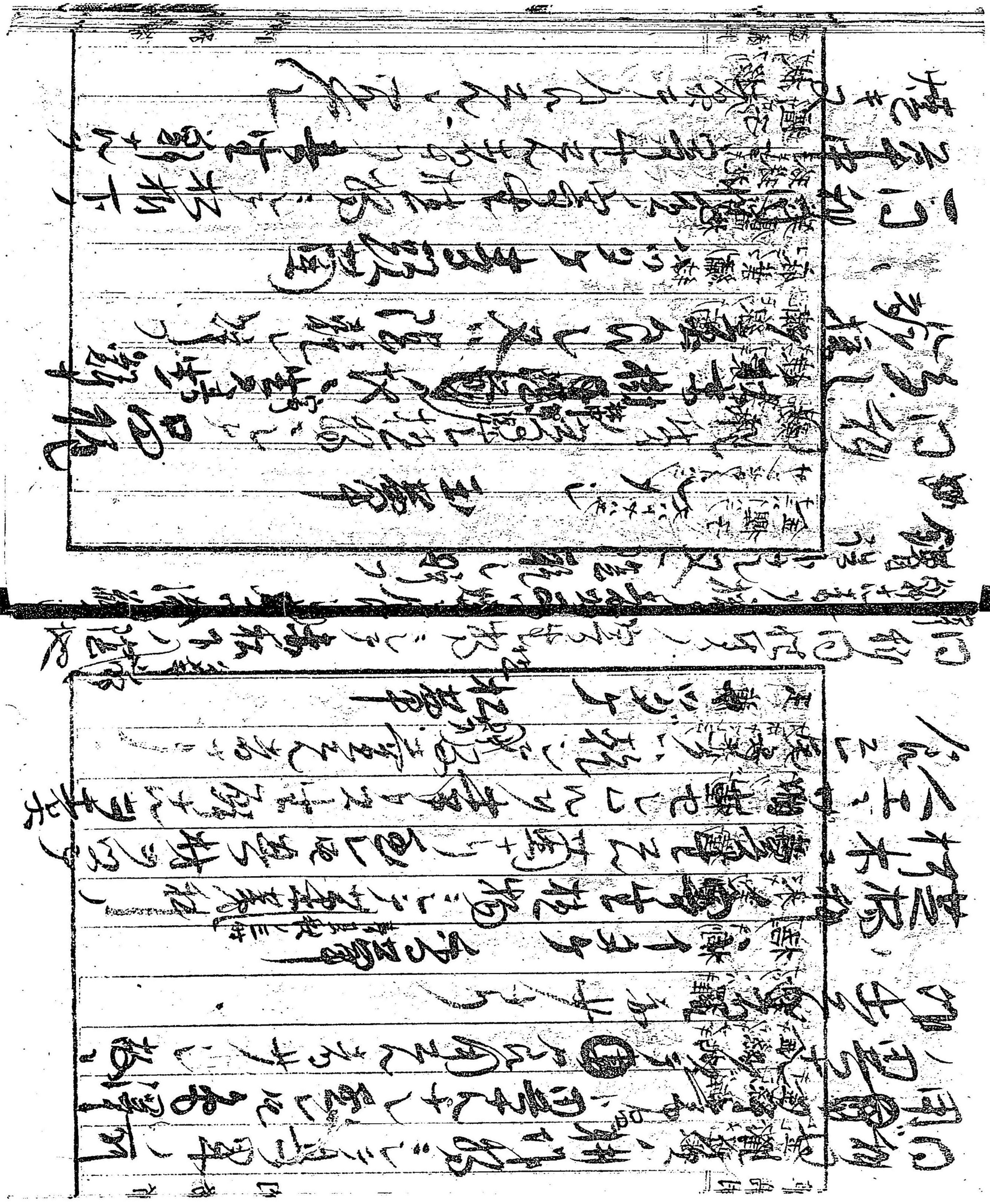

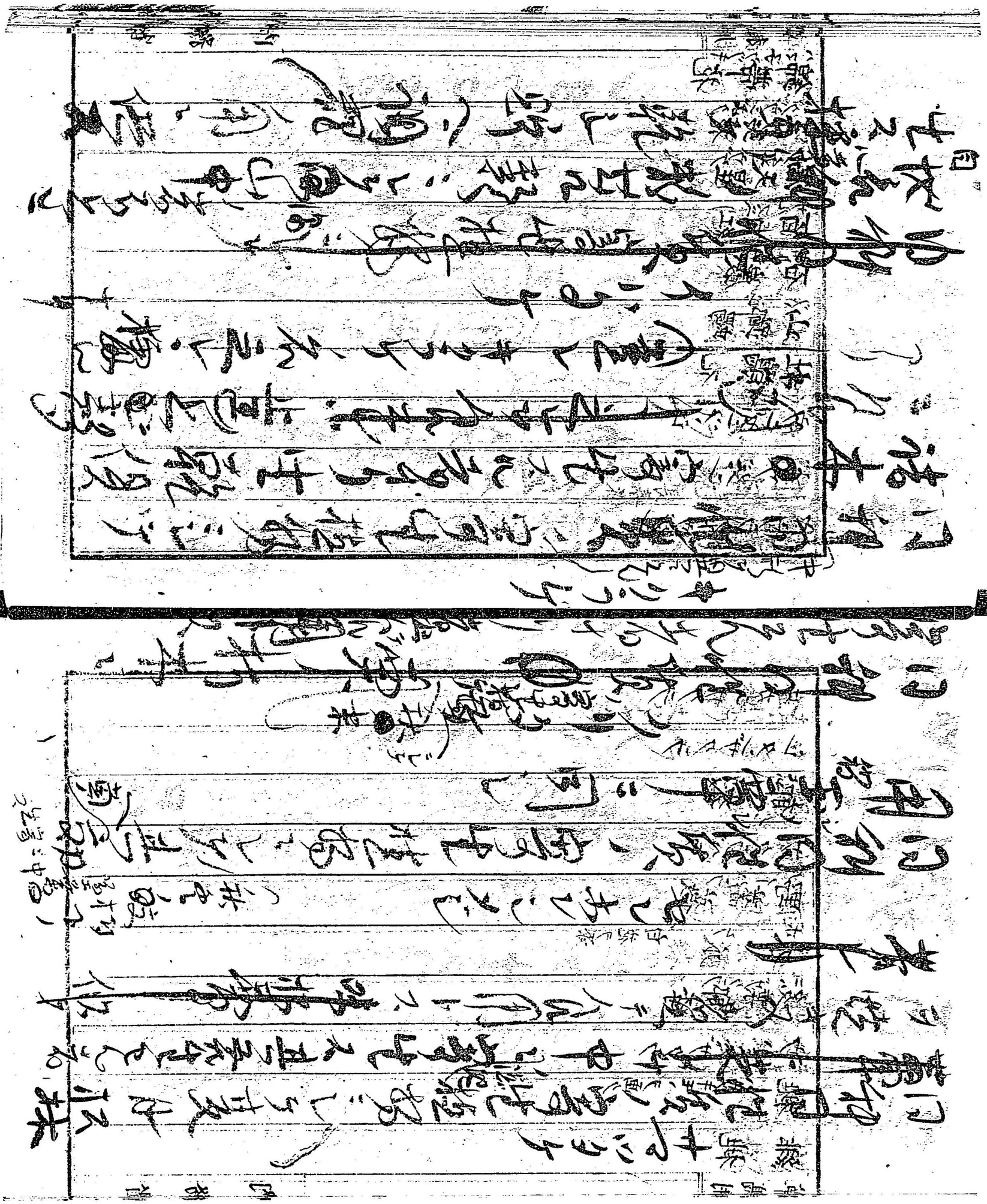

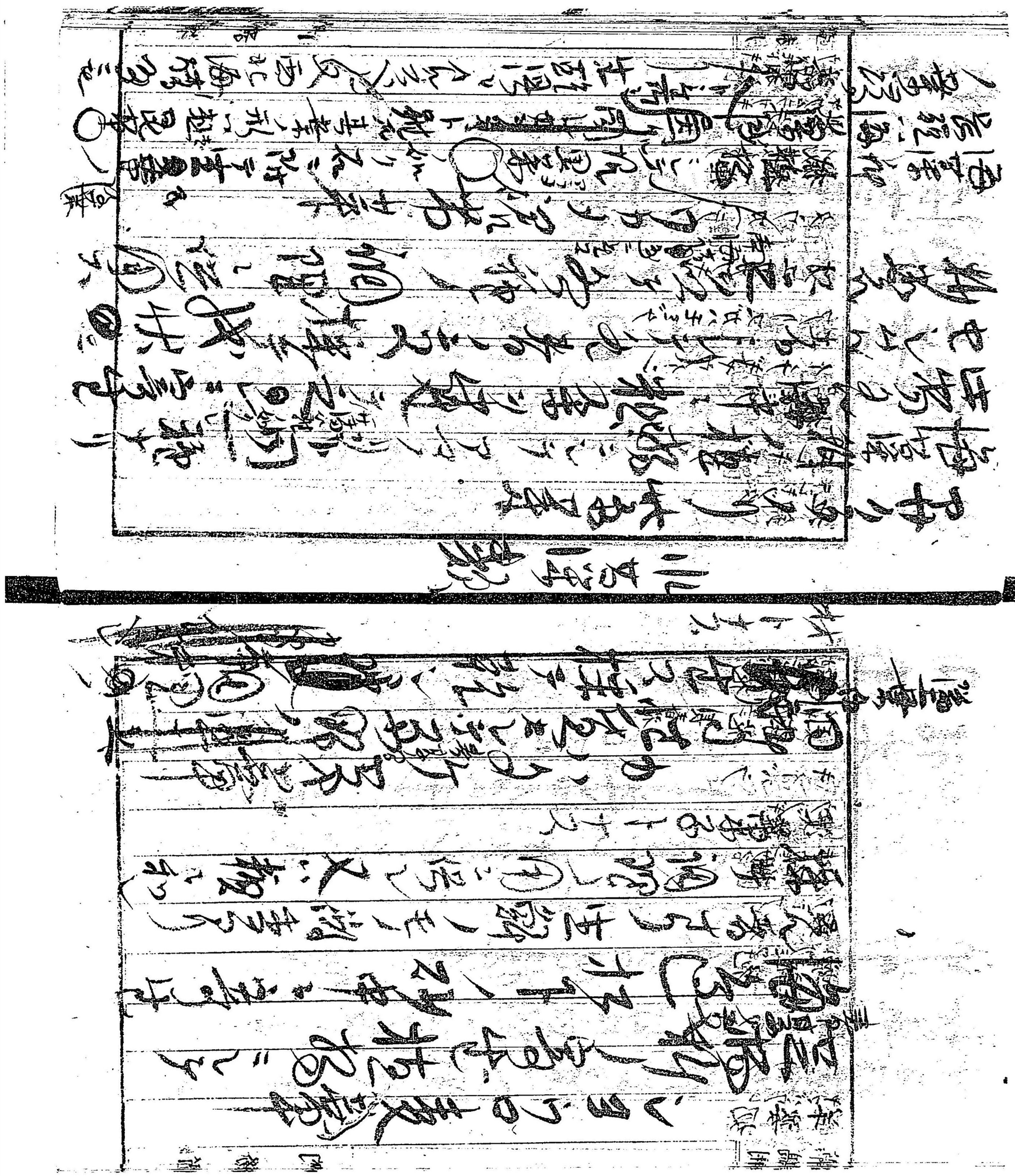

海草類

(ロ)

ツノメ科

海苔類 植物ノ葉ト南海諸島ニ産ス

根固 茎ノ如クナル所ニ生ス 茎ハ

葉ト共ニ海ノ底深ク産ス 所ト因リ

雖モ葉ノ形ト異ナル

似タル物ヲ多ク出ス

ノ諸島ヨリモ多ク出スル所アリ

又西北海

海草類 (ハ)

コンブ 日比布

北海ノ只産トス 品数極

多シ 特アリ長サ七尺長極アリ

長キ者ハ二三丈 味モ品極ヒ用リ多シ

庖厨ニ要用ス 茎葉ハ美ヘリ 西京中 唐産

品質 (ニ)

海草類 (ホ)

ヒロメ

北海ノ只産トス 品数極

多シ 長サ長極アリ長キ者

ハ幅三尺 味モ品極ヒ用リテ多シ

文蛤 (ヘ)

庖厨ニ要用ス 茎葉ハ美ヘテ西京中最第一ノ産

登和ノ物ハ第一ノ物ナリ

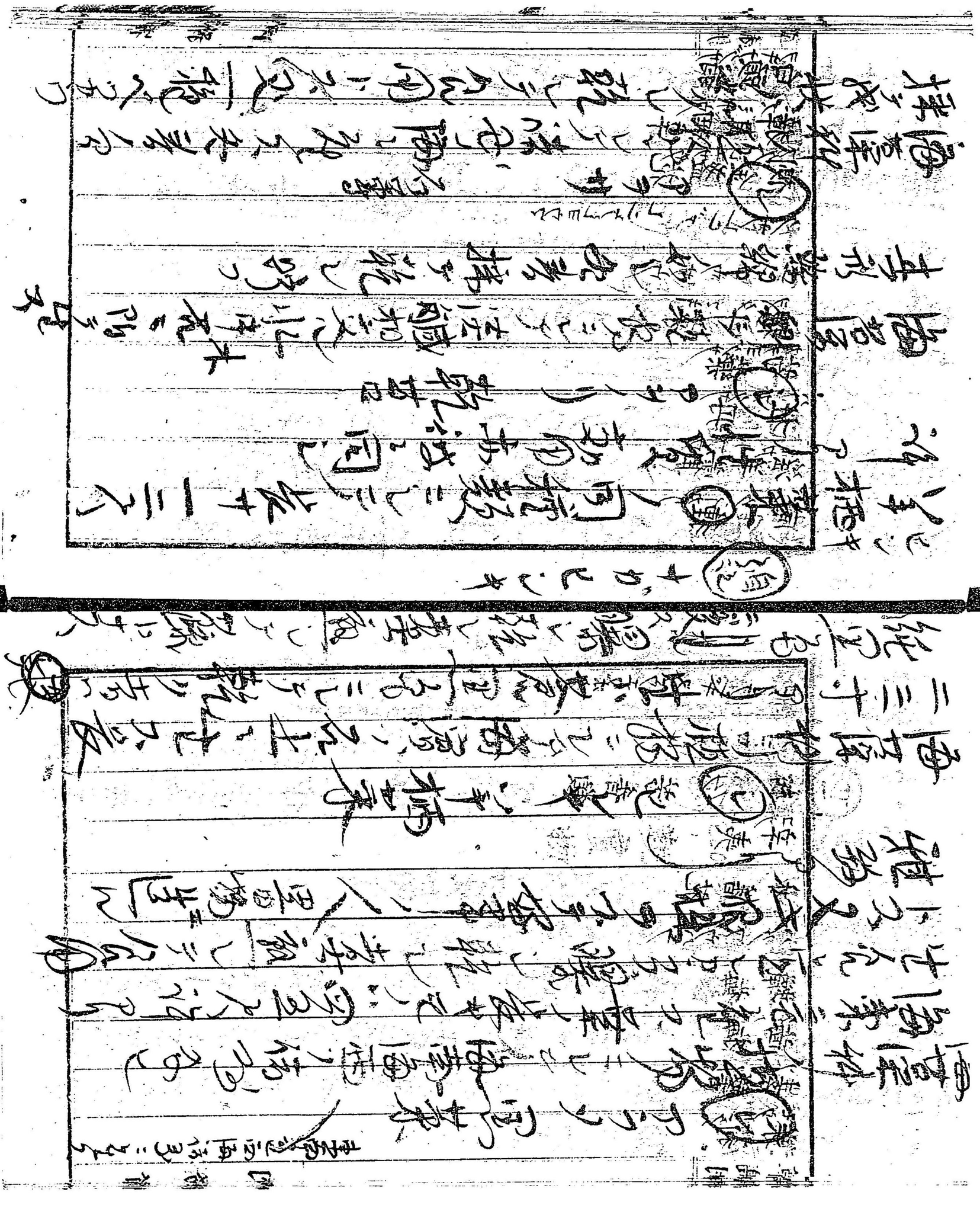

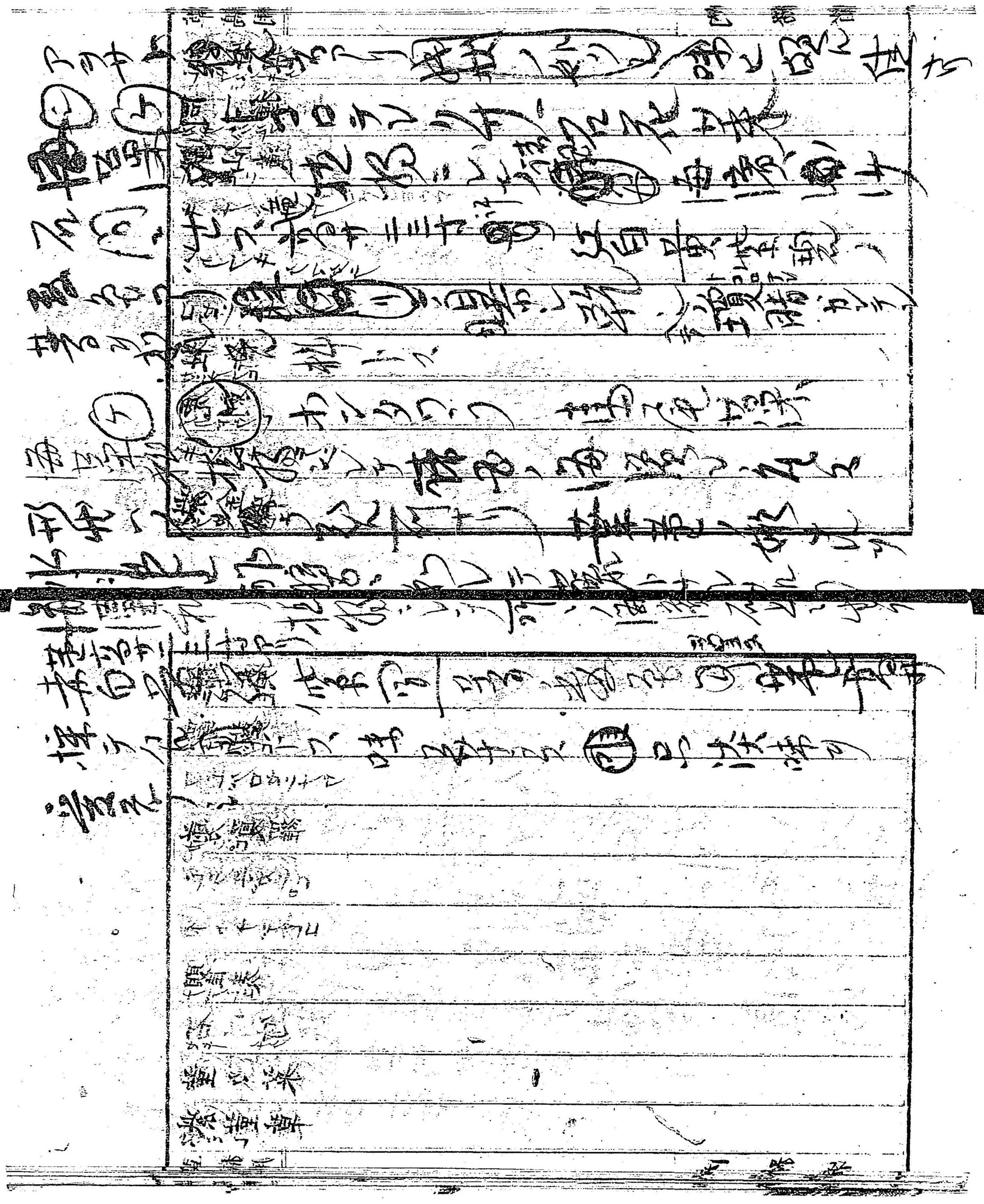

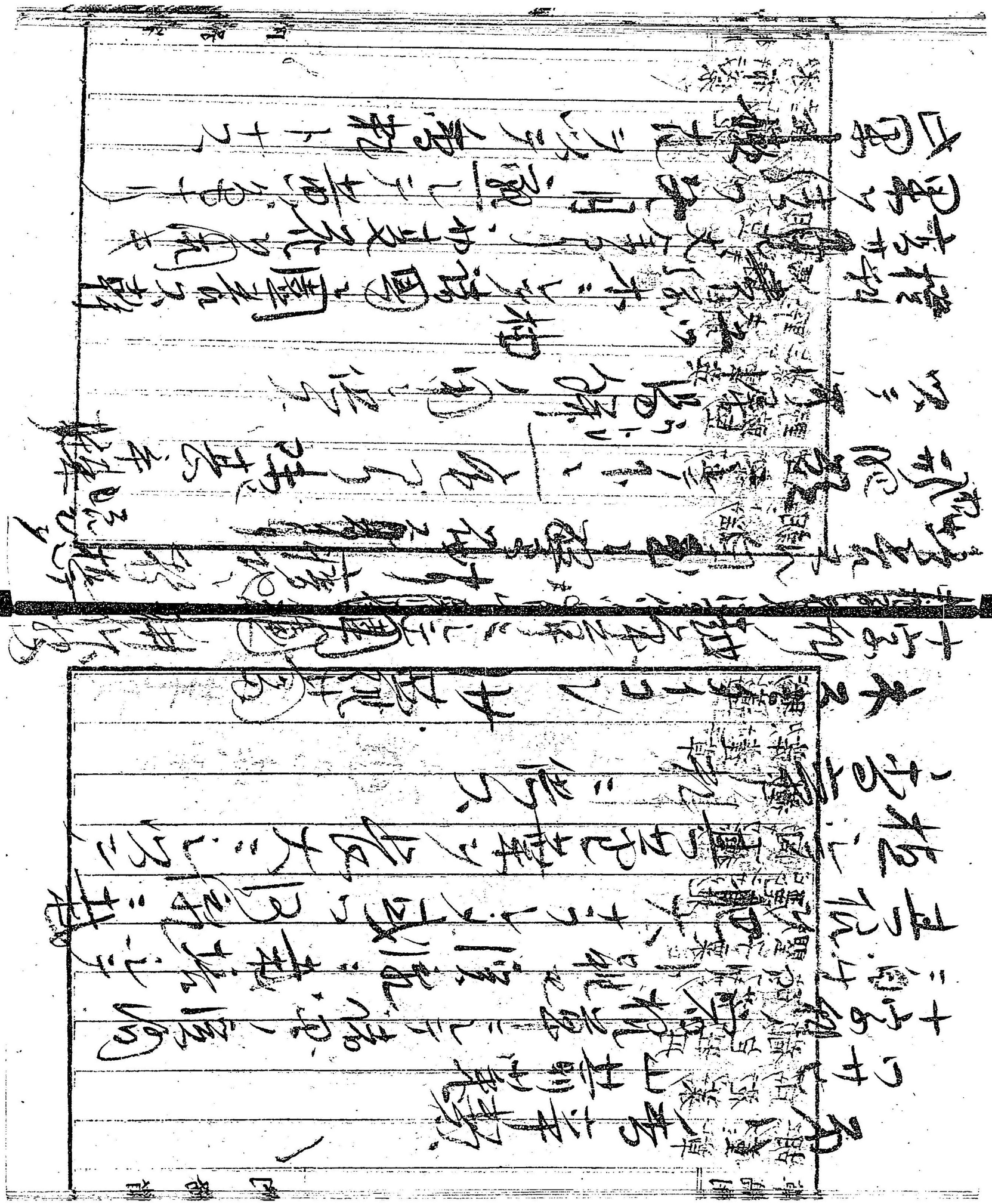

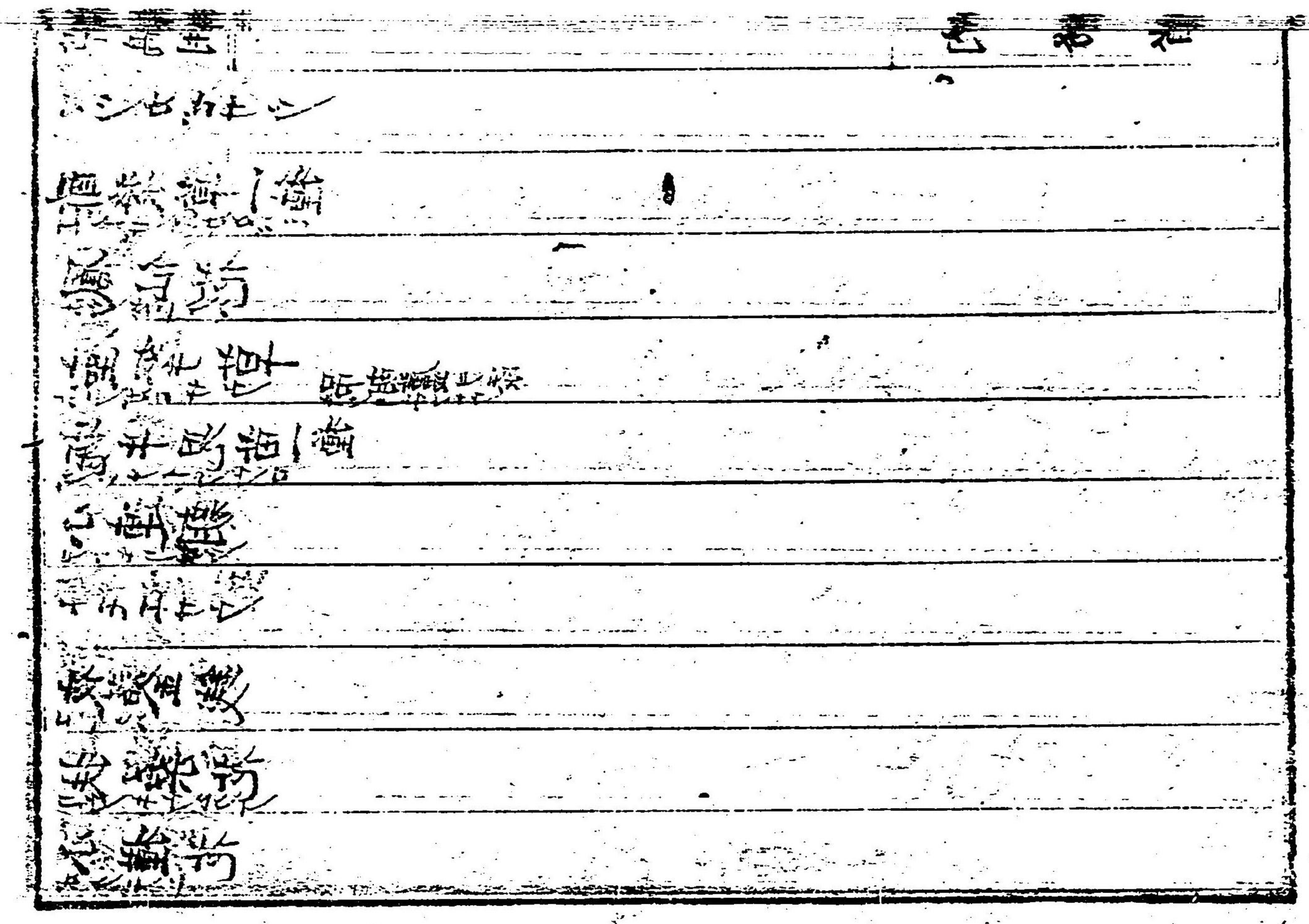

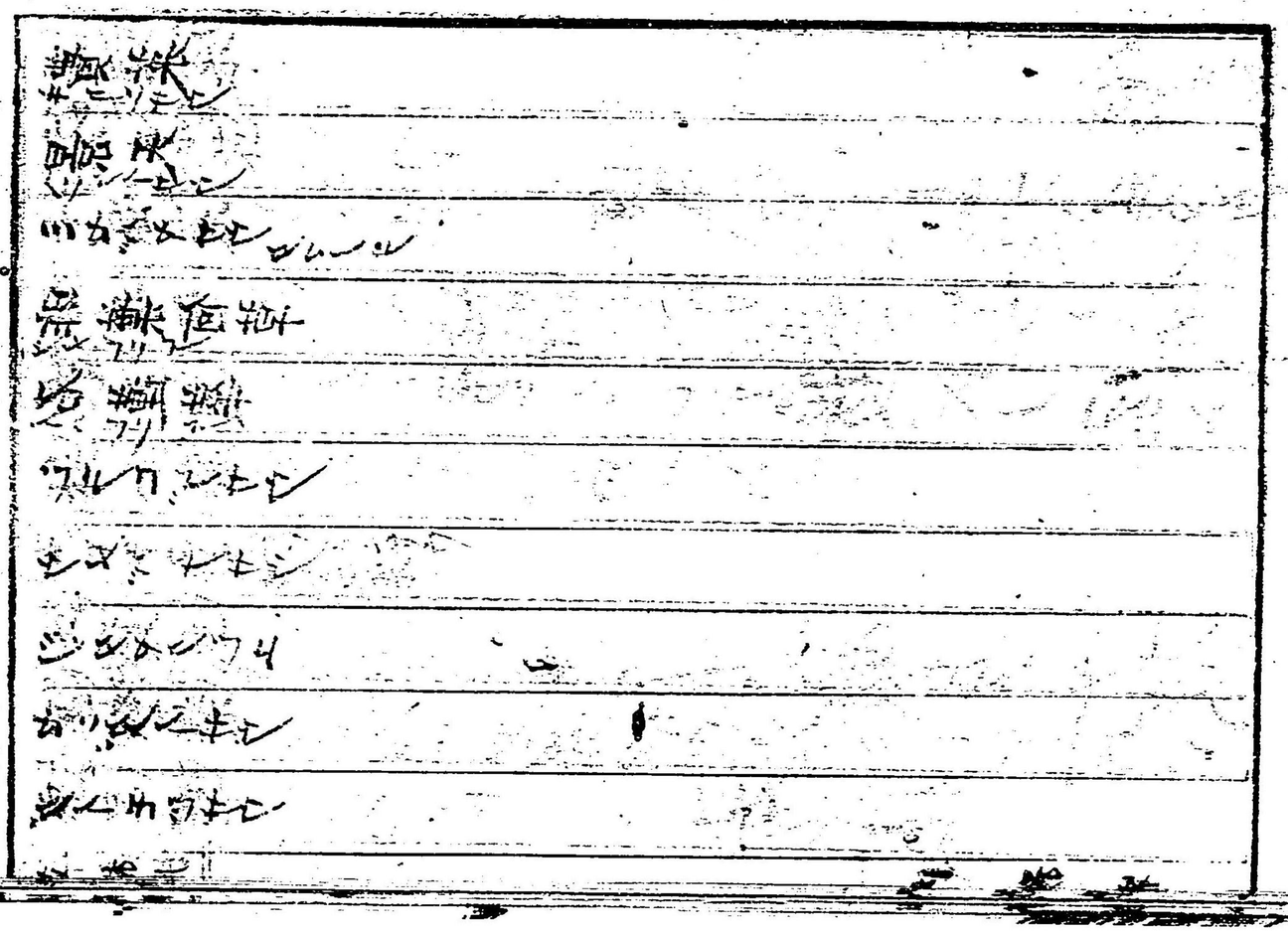

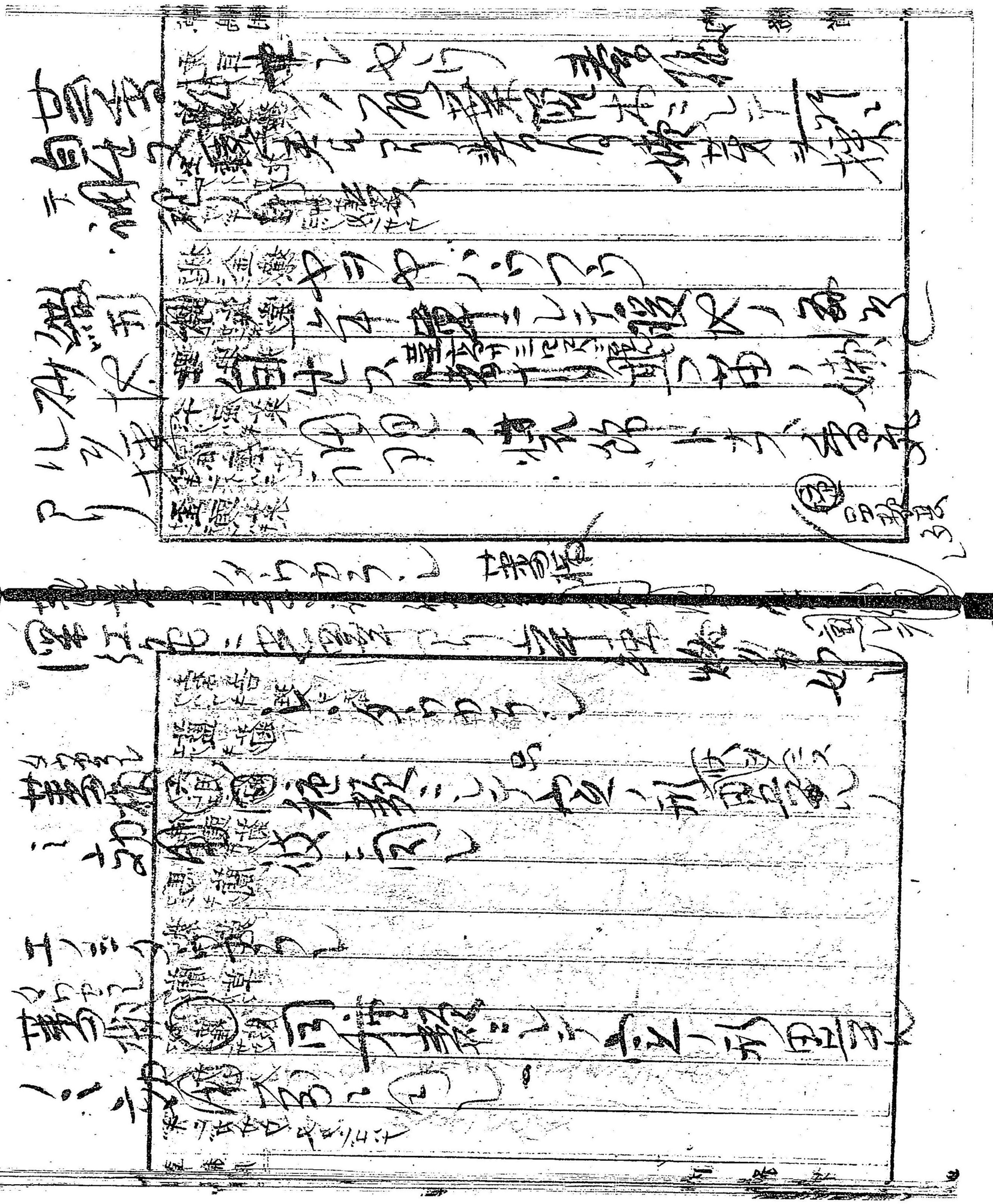

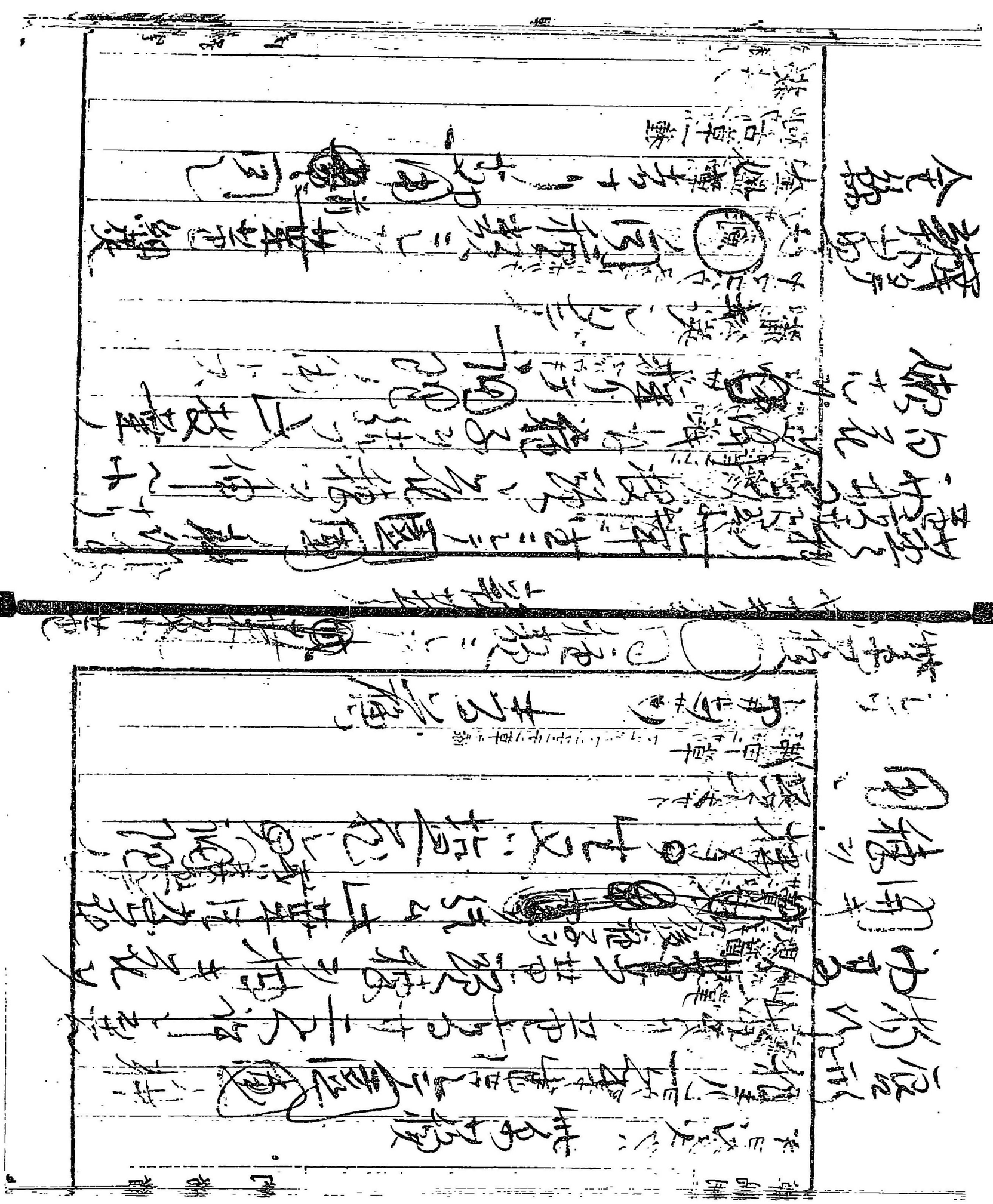

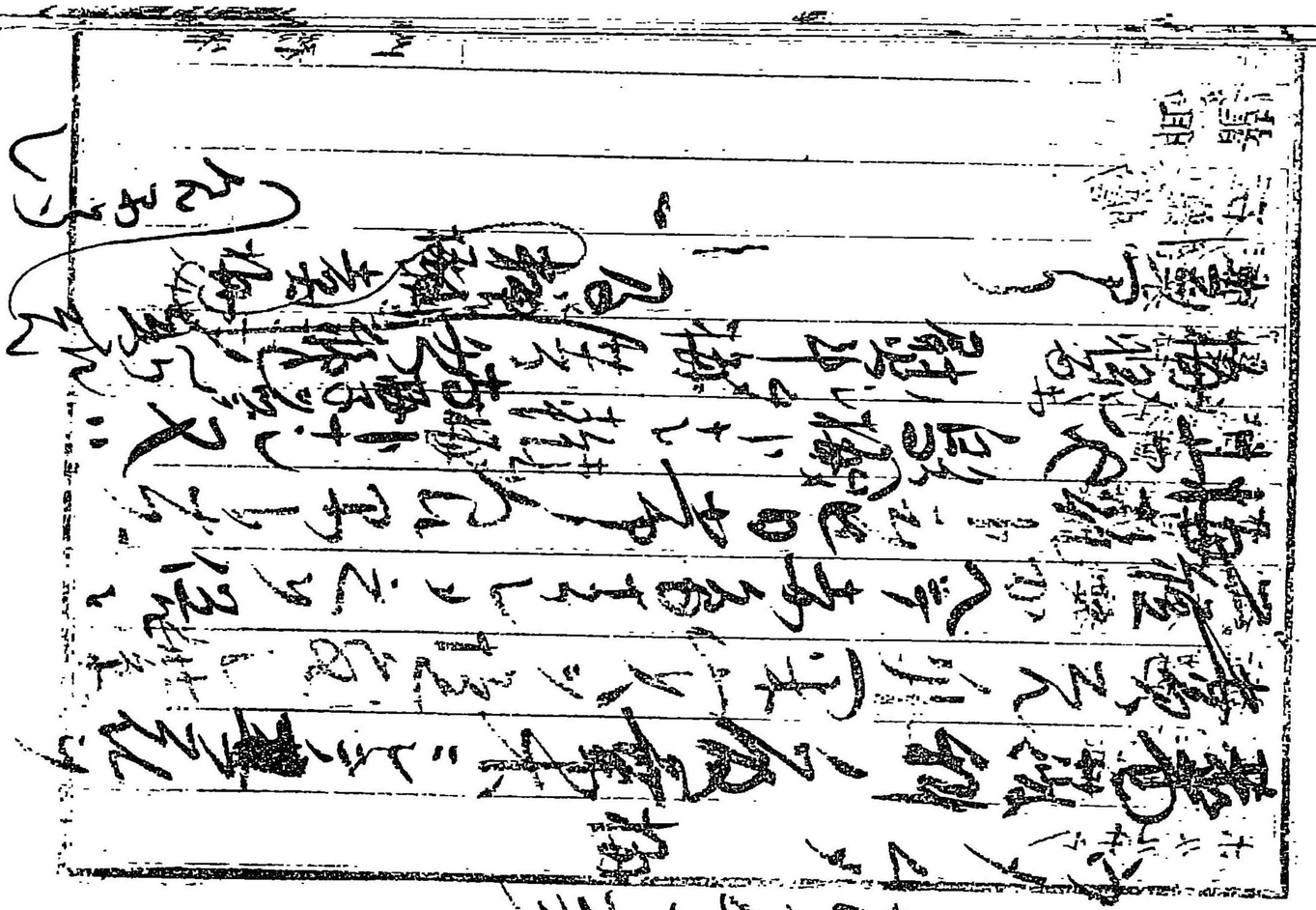

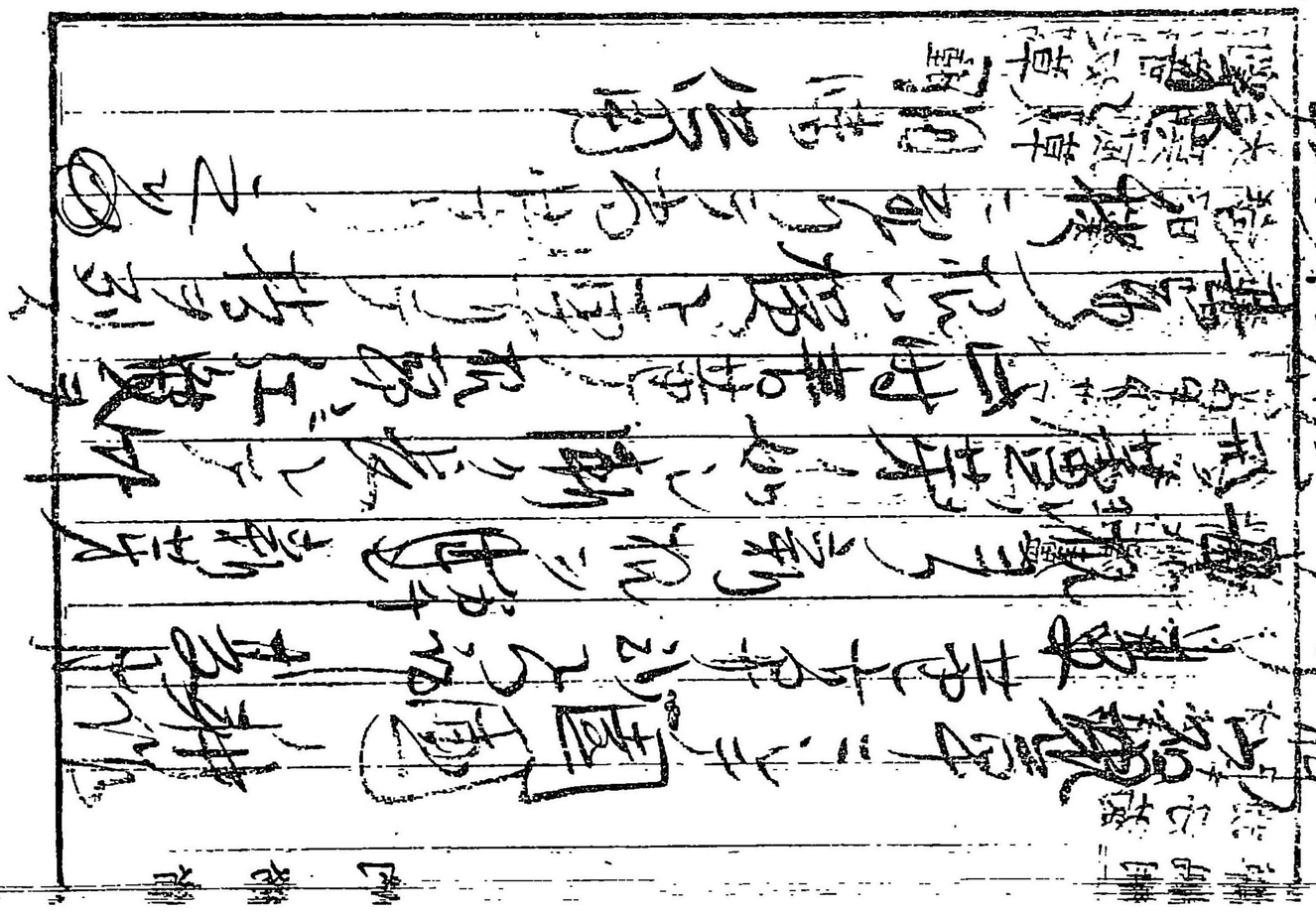

梅○白梅ニシテ枝ヲ横ニ出シ花ハ中ツヲ廿ムノ
[illegible]ヲ[illegible]ヲ[illegible]ヲ

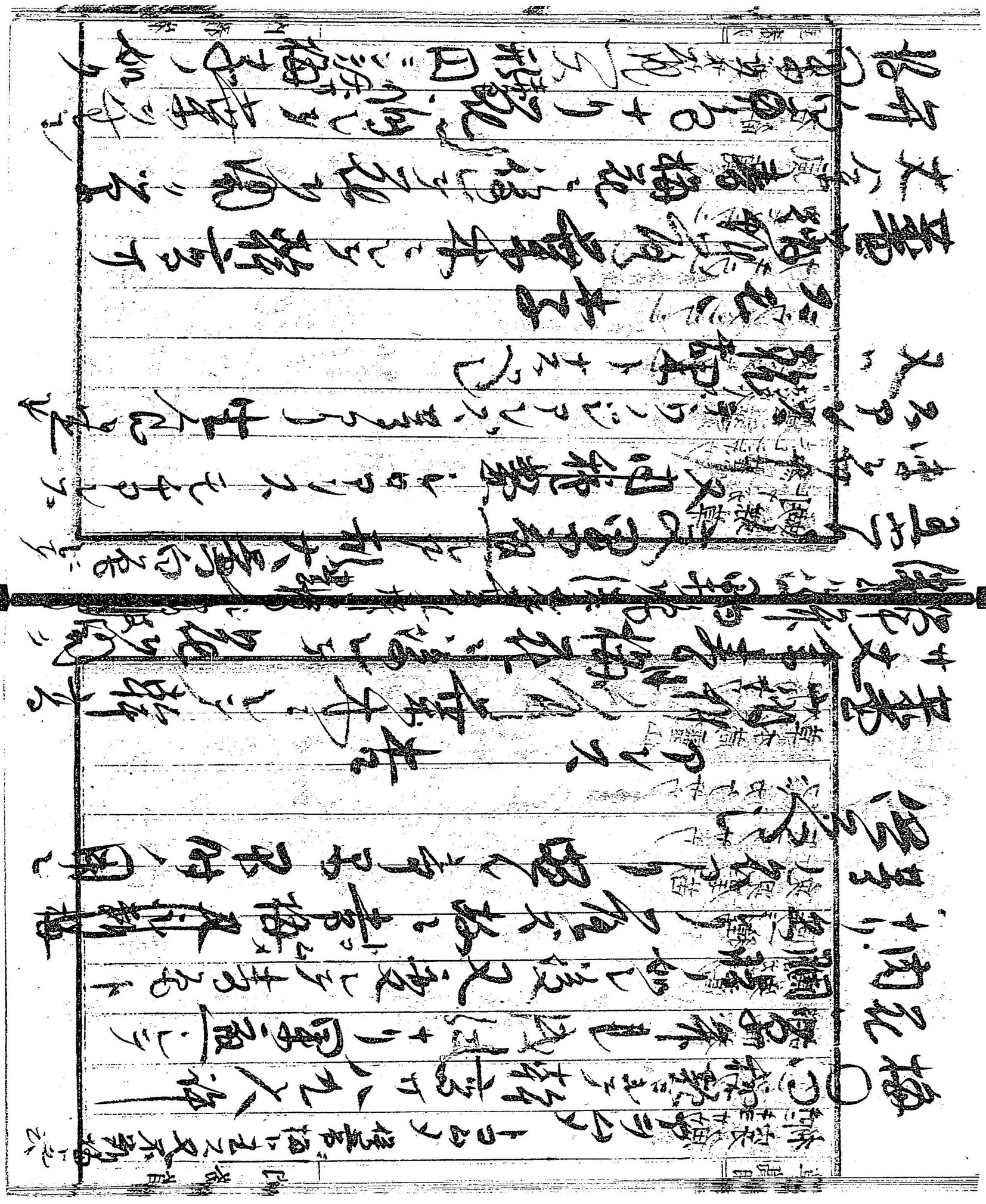

球形ナリ故ニ甘味ヲ得ル能ハズ
其食ヒ一ノ苦味ヲ殘ス
レモニモ白李
李○高麗教ニシテ花侍ノ果
第○加同ジ韓ニ高サ丈
餘ノ形大ミレヲ常ニ
合ヲ成リ味甘酸サレリ酸味
ヲ作リ

トヤリスモ花侍果形杏ニ
ヲ同ジ果ノ如シ味甘
但シ老ヒ大ヤ梨ノ味ニ
酸
多シ味甘ニシテ
李○紅李ハ各種ノ李ニ
大ニ異ニシテ軟ク
紅ト白ト花ノ周
ニ至リ紅アリ白アリ
稍アリ二月ニ
稍黄ニ化ス

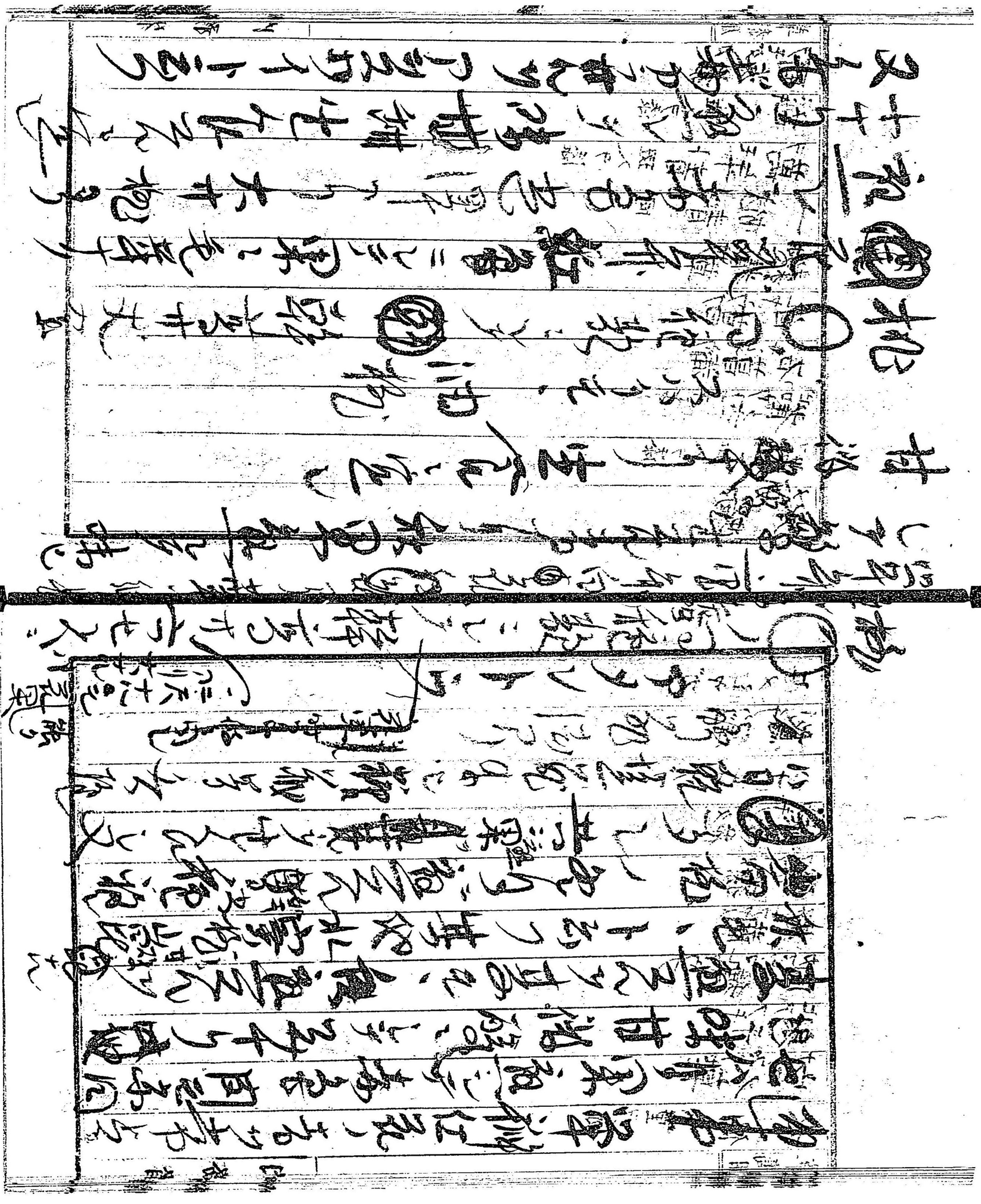

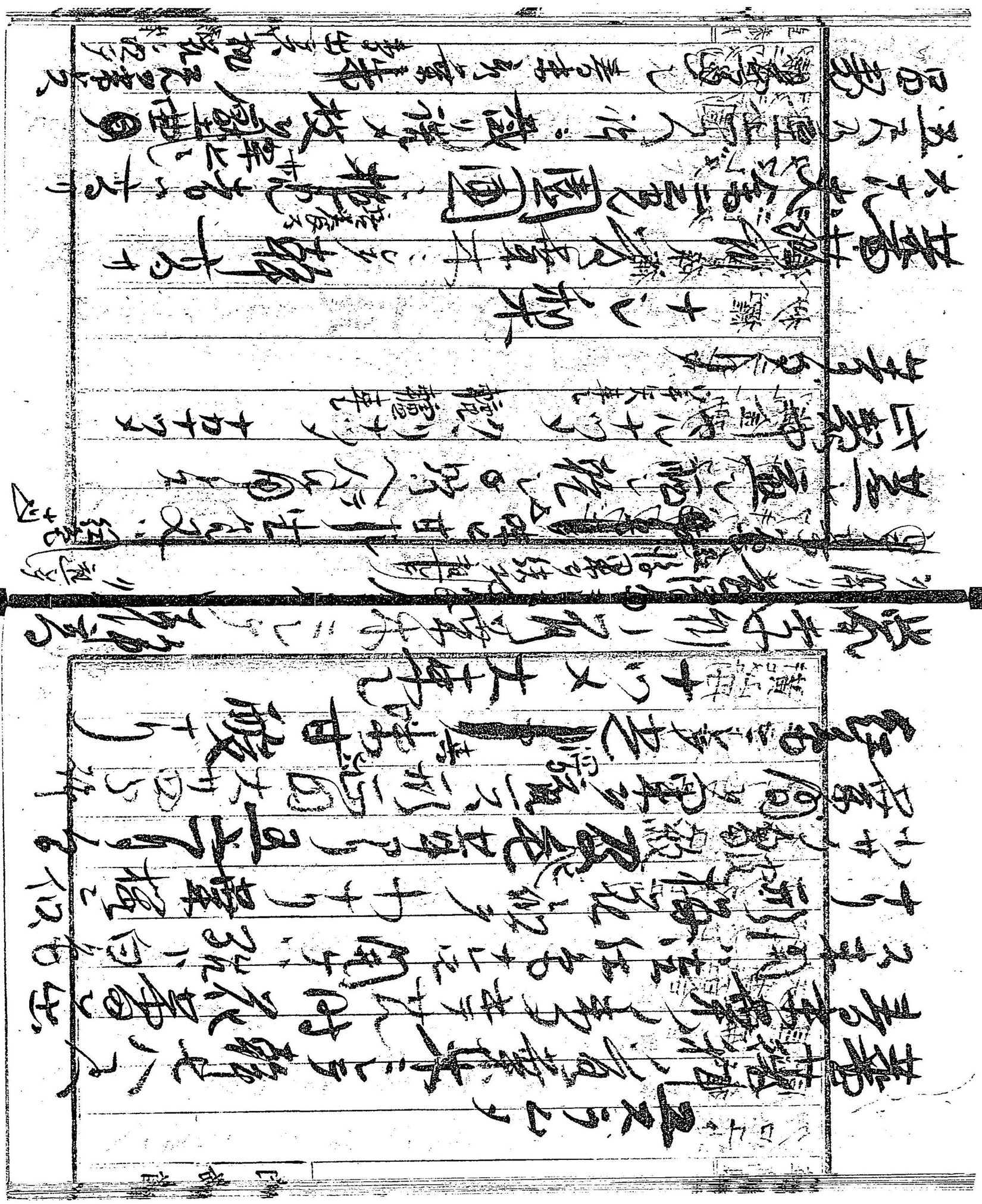

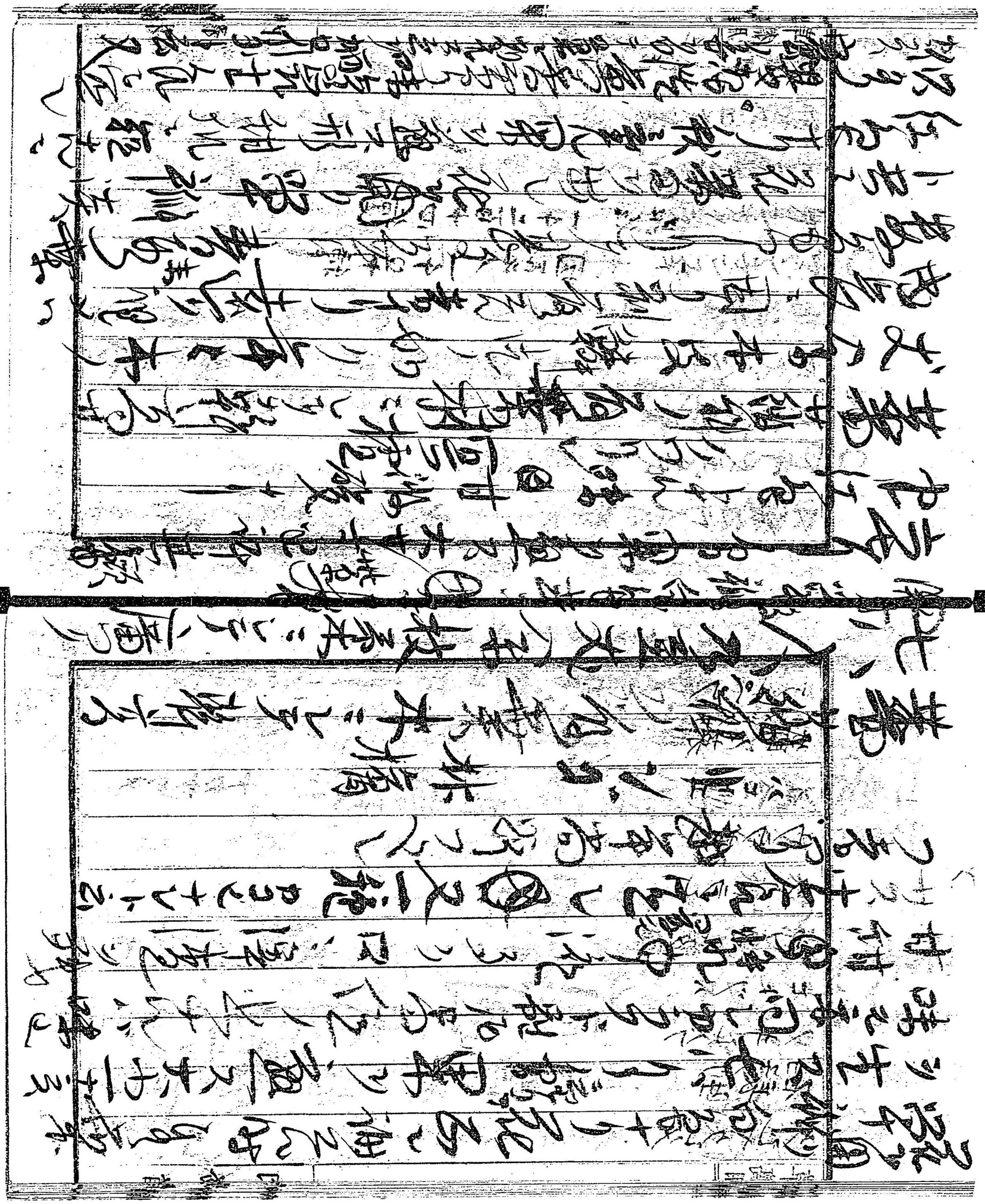

seedtime. May. 8. Day
8. Ma. 18. Sp.

二　ヨカボ　こうまより初メて出し三四ノ後取り出し
日に乾かし芽ノ前ス比に下種すべし第七月付三四
株ヲ束ねて植つべし

三　ワバ　苗代ニ種子播ス

四　アハ　空　ナウアハ　アキアハノ二種アり　ナウアハハ三月ノ末
山アキアワハ立ちて下旬ニ下種すべし

五　キビ　黍　黍ノ二種アり粘力アルヲモチキビトシ黍キビトシテ
粘ハウルチ　ウルキビトハ黍ニ下種すべし

六　タウキビ　黍　こうりゝ　苗七月付植すべし一種
丈低クシテ穂ノ下ニ実ヲクシテ

博物局

六　七　八　九

四ノ部ニ出ス

雜　礼法ニ於テ新皆中ノ四ツキ者ナレ共
ほうびを下賜シ賞ニモナリ
対面　四百俵ノ人ハ面会ノ四ツ目ヨリ
上ハ面会ト下知
ツヨキ者ニ　寄日俵ノ三ツ目ヨリ麦ヲ出ス
下賜シ下ニシテ寄ハ寄ニ下賜ス
暇ニ　四ツ目ヨリ下賜ス　又下賜シ
ハ　ハ　ハ　

四月下種ス

白豆 麦ノ三毛ヲ取キリ豆ヲ

黄ニ下種スベシ

二種アリ 粗田長ニ用レトモ四月下種

ヨリ早稲ニ移植スベシ 穀ノ苗ヲ敷キ

つゝし味麦ノ如シ 麦ト同

月 稲ノ下ヲ

四季共アリ 四月下種シテ九月

用ユ 一年ニ多味ノ豆花ヲ出味ヨリ

種数アリ又冷ヲ恐ル

茎菁 茎菁ハ廿日後ニテ下種スベシ一種アリ

ト称スルアリ共ニ根ヲ食ス

種数多シ 下種 茎菁ニ同シ

花菜 種数アリ 下種 茎菁ニ同シ

味噌菜 味噌ヨシ 十月或ハ二月ノ比移シ植テ翌年ノ春ヨリ花ヲ開

実ハ油ヲ搾ル 油ト搾ル 新菜アリ

芋 種アリ 下種 四月芋ノ肥地ニ移シ

葉ヲ摘ム 葉ヲ摘ム 畝ニ植ヘシ 実ヲ

刈リ干シ又ハ手ヲ用ヒ

加ヘ煎用ス 下種ノ法 茎服ノ用シ

世七 かるる 三月に寄て下種ス 二寸ノ間ニ種

世八 萩 秋ノ彼岸ニ種ヲ下ス べし 地ヲ拵ヘ種ヲ入べし

世九 菖蒲 七月 植ヲ初ル

世十 世七ノ物ニ同ジ 植ヲ初ル

世十一 月下 植ヲ下ス べし

世十二 菊 秋ノ彼岸ニ種ヲ下ス べし

世十三 百合 根ヲ取ル 中心ヲサレク残レル種ヲ植べし

世十四 ノ種ヲ下ス 段ニ成ル迄

世十五 一菊 十月下種四月ニ第トナス 二種

カリキト称スル 年中植置 苗ノ刈リ方

用トス ○つゲキトニアリ 考ル根ヲ植テ

これ故ナリ 又ハ秋ト植ヲ 考ヘ合フ

世十六 壹坪ニ 壹坪ニ ○ 加賀ノ加賀キ

ナリ八月ニ 種ヲ下シ 考ヘ刈 梅ノ

つくし

世十七 十一月ノ比下種 三月ニ根ヲ

世十八 ハ秋ノ彼岸ニ 考ヘ合フ 二トス

世十九 蕨 七月ニ 九月ニ刈 下種ス べし

世二 小苗ハ奥ニ植サシ早ク植ヘシ用ル人
サシ 三四ヨリ五六ノ枝シテ枝ニシ根ノ
肥ニシテ枝ノ根ノ根ノ枝ニ移ル
世三 畳 初夏ノ根ノ根ノ枝ニ移ル
ノ七ヘ比移リ人ニ植ヘシ
世四 苗代 本葉ニ植ニ肥料ヲ要セス細キ麻ヲ以テ
シリヘシ 肥料ヲ要セス
世五 土高作 山代ヨリ高キ所ニ植ヘシ
平均シ低キ所ニ植ヘ細カキ麻ヲ多ク要セ
ヲ以テ山ヨリ切リ切ヘシ

世一 ヨリ出ス多クヲ
世二 苗代 二月頃ニ苗ヲ作リ四月ニ植ヘシ
世三 野 種蒔ヲシ○苗ヲ作リ野ニ植ヘシ
ヒヨリ○世ヨリ苗ヨリ水田ノ地ニ植ヘシ
ヒヨリ鳥ヲ防ヘシ 防鳥ノ代ニ植ヘシ
ヒヨリ○ヒヨリ○ヒヨリ○ヒヨリ○
世八 甘藷 甘藷ノ代ニ植ヘシ 肥料ヲ用ヒ
三人ニ マヒ代ニ植ヘシ 時ヲ移リ植ヘテ後
七人ヨリ出ル 肥料ヲ用ヒ 苗ヲ得ヘシ

世　瓜

モノナリ

白瓜　白瓜　黄瓜　黄瓜　黄瓜　黄瓜

四寸ノ長サ下シ品一寸位ハ弦ヲ抜ベシ

四月植ヘ下シ長ベシ

作法茄子ニ同シ

四月下旬植ヘ播ベシ

四月

地ハ肥ヲ

四月下旬植ヘ九月比長ヲ切ベシ

ムラ中ハ之ヲ植ヘ此ヲ切ベシ

四九　瓢　世話スシ味甘ク油ヲ加ヘテ煮ル

八月ニ入ヲ煮キ乾カシテ酒ヲ加ヘ又煮ル

八

四八　筍　五月十三日竹醉日ト云日ニ竹ヲ植ル

醉ヲ竹ニ云

四七　蒟蒻　白ク長ク掘リ深サモ廣サモ二尺八分

蒟蒻

ミレ牛馬ノ糞ヲ土ニ混シ肥料トス之ヲ敷ク弦ヲセンメンニ

根茎ヲ搗シ三四寸ニ折リ五寸ノ間ニ横ニ植ヘ四五ヶ

ベシ

四六　甘藍　海邊ニ多ク植ル　○新法　三年ノ生ヲ

殘ハ畳キ今年ノ二月ニ切ル地ニ植ヘシ肥料
ハ魚腸等ヲ用ユ

夜日畳ニ収メテ砂糖ヲ割レ又茎ヲ切リ分
ケ実ヲ穫ニ其茎ノ根ニ附フベシ其ヲ畳ノ
砂ヘ入レ分ル地ノ畳キ者地出シテ植ヘシ

柿　移植スルニ十一月ノ比ノ如シ陰
柿ハ十月ノ末ニ採ルベシ

石榴　春ノ彼岸ヨリ呼接キシテヨシ

葡萄　四月ノ比蔓ヲ切リ杆柿ヲシテ張リ枝ヲ
廿三ヲ去ケシ

林檎　春ノ彼岸ノ比陰処ノ砂ヘ接ク
又根ニ接種ヲ生ズ　十一月ノ比移植ス

栗　十年ヲ過ギ老木ハ実ヲ果ス
ヲ去ケシ

無花果　四月ノ枝ヲ切リ地ニ植ヘシ根ヲ
ヲ出ス者アリ

胡桃　春ノ彼岸ヨリ地ニ植ヘシ

五葉ノ松　秋ノ二月ニ人参ノ如ク木ノ
皮ヲ切リ堅ニ刻キ半分ハ残シテ畳ニ
ヲ三年ヲトシテ料ノ用ユ

五十四

枇杷　沙地ニ宜シカラス果ハ夏甘ノ二種アリ

五十五

梅　花ハ白キヨリサクレテ味酸ク実ハ結フ事多シ果ハ紅紫ノ二種アリ密ニ実ノ色ニ

五十六

ジテ久好ミベシ

柿　山城宇治ノ名産ナリ高サ十丈ヨリ高シ枝ハ広ク開ク秋ハ黄ニ色ヅキ

五十七

又寿田樽酒ノ物柿ヲ用ユ

榧　榧殺ヲシ今諸国ニ生ズ葉ハ切リ色ヅキハ石ヲ以テ砕キ搗ク樹ハ

五十八

蜜柑　枇杷ニ似タリ

五十九

橘　花ハ白ク実ハ丸シ味酸ク核アリ又ハ核ナキ者アリ

六十

切リ木ヲ栽ヘテ日ヲ経ルヲ要ス春ハ芽ヲ出ス三四月ノ比移植スベシ

六十一

ロウヤウノ物出ス

柚　一名香橙ト云フ樹ノ周ハ高サ一丈ノ内外

六十二

実ハ酸キ汁ヲ用ユ

柳　ケンヤウノ物出ス

桑

穀類

菓類

ウルチ　粳米（十二箱ノ施あり之ヲ）

禾本科一年草水田作物種子ヲ炊ヒテ飯トナシ麹トナシ酒又ハ酢トナシ或ハ餅トナシ粉トナス苗本用ヰル所多シ

シロマメ　黄大豆

豆科一年草陸田作物種子ヲ煮テ食シ又ハ豆腐ニ煮ル味噌ニ醤油ニ醸シ或ハ糖ニ和シテ菓トナス苗本用所多シ

ツケナ　菘

十字科二年草陸田作物冬春ノ交根ヨリ抜キ採リ菜莖ヲ塩漬シ或ハ煤キ乾シ食シ又ハ種子ヲ磨搾リテ燈油ヲ製シ菜油ニ代用ス

根菜類

ダイコン　蘿蔔

十字科二年草陸田作物播種ノ早晩ニ因リ周時盡キズ花ニト頭尺冬月ノ好季トナシ生煮若ニ食シ或ハ醃漬或ハ日乾ス

花菜類

リヤウリギク　甘菊

菊科宿根叢生植物秋冬ノ交花瓣ヲ搗テ烟食又ハ蒸シ乾カシテ貯ヒ用ヰル時机陽ニ浸シ煎湯ニ和シ食ス

瓜菜類

タウナス　南瓜

葫蘆科一年草陸田作物果ヲ煮ニ或ハ烟キテ食用トシ或ハ生ヲ薄片ニ切リ煎湯ニ調食シ又ハ果ヲ日乾シテ貯ヒ如ヘシ

蔓菜類

シロタケ　香蕈

芝栖科一朝生菌類柯樹抱樓ノ朽株ニ生ス或ハ人工ニ

果物類

蔷薇科落葉果園植物陸中赤梨園ノ特産ナリ果実小形産梨ニ似タリ熟ノ形ノ薇酸ノ味ヲ有ス

海菓類

タラヒシアワビ

海菓類

ウニ

因テ作出スル者アリ麦或ハ焼テ食シ或ハ乾カシテ貯ヒ

アサリサノリ　紫菜

海藻科生植物冬春ノ交鹹水中ノ木石ニ密生ス同時生ナルヲ採テ紙状ノ如クニシ日乾シテ貯フベシ又ハ生食スベシ

ワサビ　山葵

十字科多年草陸田作物自生ス根ヲ摺ルヲ香辛料トシ又ハ醤油ニ和シ煎湯ニ調ス

果物類

蔷薇科落葉果園植物果ヲ火ニ薫スルヲ烏梅トシ塩ニ和スルヲ白梅トシ核ニ和スルヲ梅ト云ヒ

甘酸ノ味ヲ有ス

彩類

一 清媛類

二 清媛類

三 清媛類

ホトイモ　共園芸

豆科蔓生塊根植物各地ニ自生アリ冬月塊根ヲ採リ粉末ニシテ泥ノ如クナラシメ水中ニ泥滓ヲ除去シ澱粉ヲ製ス

ウマゴヤシ　苜蓿

豆科越年草地方ニ因リテハ自生ノ如ク野生セリ牛馬ノ牧場ニ種ヲ下シ満地ニ繁殖セシメハ牧畜上利益多シ

オホムギ　大麦

禾本科越年草陸田作物新葉ヲ茎ノ如クニ割ンヒ飼用スルヲ麦茎トイヒ種子ヲ炒リテ並用スルヲ麦湯トイフ

一ツ用多シ　穀類ニ出

クハ　桑

落葉樹科落葉喬木春新葉ヲ摘ミ採リ蠶茎ノ如クニ割ンヒ飼料ニ供スルヲ桑茎トイフ又支茎ヲ割ンヒ最モ及用品ナリ

チヤ　茶　二種

山茶科常綠灌木野生種生ノ㊀アリ種生ヲ佳トナス春新芽ヲ摘ミ精製シテ飲用ニ供ス㊁又種子ヲ壓搾シテ燈油ヲ製ス

サタウ　甘蔗

禾本科宿根植物陸田作物温暖地方ニ適ス秋末期ニ成熟ス明治ヲ盛リ搾シテ汁ヲ絞リ作用ヲ加ヘテ砂糖ヲ製ス品種数多アリ

トクサ　木賊

木賊科常緑宿根羊齒植物ト園生トアリ丹波ノ亀山伊豫ヨリ出ス園生ハ最モ上ナリ誘蛾工ノ木骨ヲ製ス

又用ナリ

由蝋類、

織部類、

栄色類、

ゴマ　胡麻

本草科　一年草陸田ニ物種子ニ黒白赤ノ三色アリ炒テ香料ニ用ヒ油ヲ搾リテ食用ニ又ハ燈油ニ塗髪ニ用ヒ

カサ　大麻

本草科　一年草陸田ニ物　枝末幹ヨリ繊維ヲ採リ幹ハ燈ニ火薬ニ用ヒ種子ハ薬用トス　繊ニ紡キ布ヲ織リ

カラウシ　桔梗

本草科　宿根草木ニ自生ス　根ハ苦味ヲ有シ薬用トス

ツバキ　椿

本草科　常木ニ自生ス　花白色ニシテ黄蕊多シ　実ハ搾テ食用油トス　枝梢ヲ截リ蒸レテ外皮ヲ剥キ風ニ晒シ繊維ヲ採リテ粘液物ヲ食セ作用ヲカヘテ紙ヲ製ス

ツキ　黍

伏牛科　灌木枝幹ヨリ根ノ粒皮ヲ去リ内皮ヲ剥キテ黄色浮物トナス　又ハ根皮ヲ煎テ眼疾ノ洗ヒ薬ニ或ハ服病ノ洗ヒ薬ニ　根皮ヲ薬用ス

アヰ　藍

蓼科　一年草陸田ニ物　枝梢ヲ截リ蒸レテ外皮ヲ剥キ風ニ晒シ陰乾シテ粉末ニ造リ藍玉ハ紺色ニ染シ

栄色類、

芋子類、

薬用類、

ウ毒類、

木竹類、

ヨブシ　辛夷

本蘭科　落葉喬木山野ニ自生アリ春新葉ニ先ダチテ枝梢白花ヲ開ク成熟愛スベシ又オキコブシ　サキコブシ　ワウレン　又ハカマリマサリ　黄連

毛茛科　宿根草陰山ニ自生アリ二月八月根ヲ採リ陰乾シテ粉ヘ薬用ニ供ス健胃強壮ノ効アリ又黄色ノ染料トス

センニンサウ　大蓼

毛茛科　宿根草山野ニ自生アリ春蔓ヨリ新葉ヲ生シ秋開花ヲ開ク根茎共ニ毒アリ花葉ヲ噛メハ唇舌ヲ傷損ス

ホウノキ　浮図僧勒

木蘭科 葉秀木山野ニ自生アリ材理白色細密ニシテ質硬キヲ以彫刻用又ハ印版器具木屐等ニ用タシ

マタケ　苦竹

木本科常緑植物土地ノ肥瘠ト寒暖ニ因リテ性ニ大小質ニ強弱アリ竿ニ乳溝ニ薄皮ニ乾ニ節ニ一竹用ヒモタシ

モリレンゲ　木蘭

木本科葉秀木秀葉ニ生タケ枝梢ニ花ヲ開ク暗紫色又紫白相交ハリシ者アリ花上ノ蕚偽ノ如シ

ヨカタマノキ　廣口樹

木本科常緑喬木温暖地方ニ自生アリ幼葉間ニ白花ヲ開リ蝋製瓣ノ如ク質厚クシテ黄白色ナリ庭中ノ

裝飾ニ適ス

テツセン　鐵線蓮

毛茎科蔓生宿根植物春蔓ヨリ新葉ヲ萌ス蔓ハ長シ秋ニ至リテ葉腋ニ花梗ヲ抽キ花ヲ開ク白アリ或ハ紫アリ

ハス　蓮

蓮科宿根草水栽植物花ニ紅白形紅ノ三ノモノアリ花上ニ又重花重生アリ開花ノ艷ナル者ノ如キナル其ニ類ス少ス

記根某類ニ出

モチゴメ　糯米

白千(一)ト同レリ(一)稻ノ穗ヲ摘ルナリ唯其一般糯力多キヲ以テ(一)別ツノミ三蒸レテ……

ヨカホ

有用植物図説

穀菽類

ウルチ　生　粳米　禾本科一年草水田作物種子ヲ炊ヒテ飯トナシ麹トナシ酒又ハ酢トナシ或ハ餳トナシ粉トナス等尚ホ用ヒ晩稻ニ早中晩アリテ其品数甚タ多シ

シロマメ　黄大豆　科名ノ品数アリ

荳科一年草陸田作物種子ヲ煮食シ又ハ豆腐ニ腐皮ニ味噌ニ醤油ニ製造シ或ハ糖ニ和シテ菓菓トナス尚ホ所用多シ

葉菜類

ツケナ　菘　十字科二年草陸田作物冬春ノ交根ヨリ拔キ採リ葉茎

ヲ塩漬シ或ハ煤キ又ハ種子ヲ搾リテ燈油ヲ製シ菜油ニ代用ス

根菜類

ダイコン　蘿蔔

十字科二年草陸田作物播種ノ早晩ニ因リ周時盡キズト雖ドモ冬月ヲ好季トナス生煮共ニ食シ或ハ醃漬シ或ハ日乾ス

ハスノ子　蓮藕

蓮科宿根草水田作物花ニ紅白アリ紅ノ根ハ軟ニシテ白ノ根ハ硬ナリ味モ亦隨テ厚薄アリ煤テ調味シ又ハ煮ヲ食ス

花菜類

リヤウリギク　甘菊

菊科宿根草園畑植物秋冬ノ交花瓣ヲ摘テ煤キ又ハ蒸シ乾シテ貯フベシ用ヰン時熱湯ニ浸シ醤醬ニ調和シテ食用トス

蔬菜類

タウナス　南瓜

葫蘆科一年草陸田作物果ヲ煮テ熟シ或ハ煤キ或ハ生ヲ薄片シ醤醬ニ調食シ又ハ全果ヲ日ニ乾シテ久シク貯フベシ

菌蕈類

シイタケ　香蕈又ハ

芝栫科寄生植物柯樹栢櫟ノ朽株ニ生ス或ハ人工ニ因ル仕出カン者アリ煮或ハ焼テ食シ或ハ乾ヲシテ貯蔵スベシ

海藻類

アサクサノリ　紫菜

海藻科等生植物冬春ノ交鹹水中ノ木石ニ寄生ス同時生ナレヨリ漉テ紙片ノ如クシ日乾シテ粥フベク又ハ生食スベシ

香辛類

ワサビ　山葵菜

十字科越年草陸田作物自生ハ諸國ニ名産多シ生根ヲ摺テ香辛料トシ又ハ葉茎ヲ煤ヲ糟粕ニ漬テ或ハ酢醤ニ調食ス

果物類

ウメ　スモノ　木梅　園芸

薔薇科落葉果園植物果ヲ火ニ薫スレヲ烏梅トシ塩ニ藏スレヲ白梅トシ糟ニ和スレヲ糟梅トシ凡テ皆ホ割ル品多シ

モモ　桃

薔薇科落葉果園植物所在園芸ノ土地ノ肥瘠ニ因リ果実ノ味ヒ各異リ裏表ノ色ヒ各異リ裏表ノ色ヒ各異リ裏表ノ色

キテ泥ノ如クナラシメ水中ニ泥澱シ澄清ヲ去リテ澱粉ヲ製ス

蔬食類

ウマコヤシ　苜蓿

莖科越年草地方ニ因リテハ自生ノ如ク繁殖セリ牛馬羊ノ牧場ニ種ヲ下シ滿地ニ繁茂セシメバ牧畜上頗ル利益多シ

清娛類

チヤ　茗

茶科喬木野生種生ノ二種アリ種生ヲ佳トナス春新芽ヲ摘ミ精製シテ飲用ニ供シ又種子ヲ壓搾シテ燈油ヲ製ス

サタウ　甘蔗
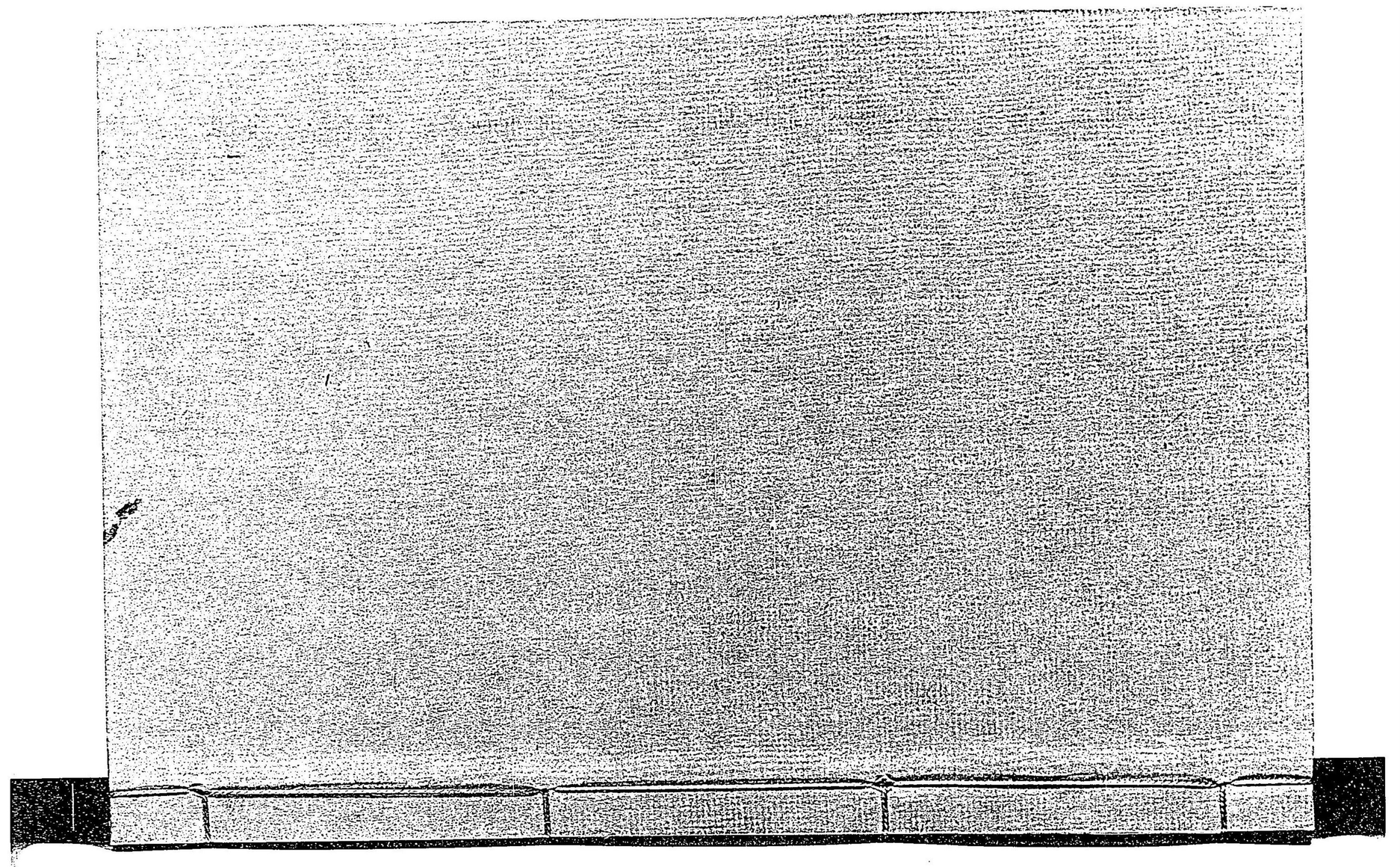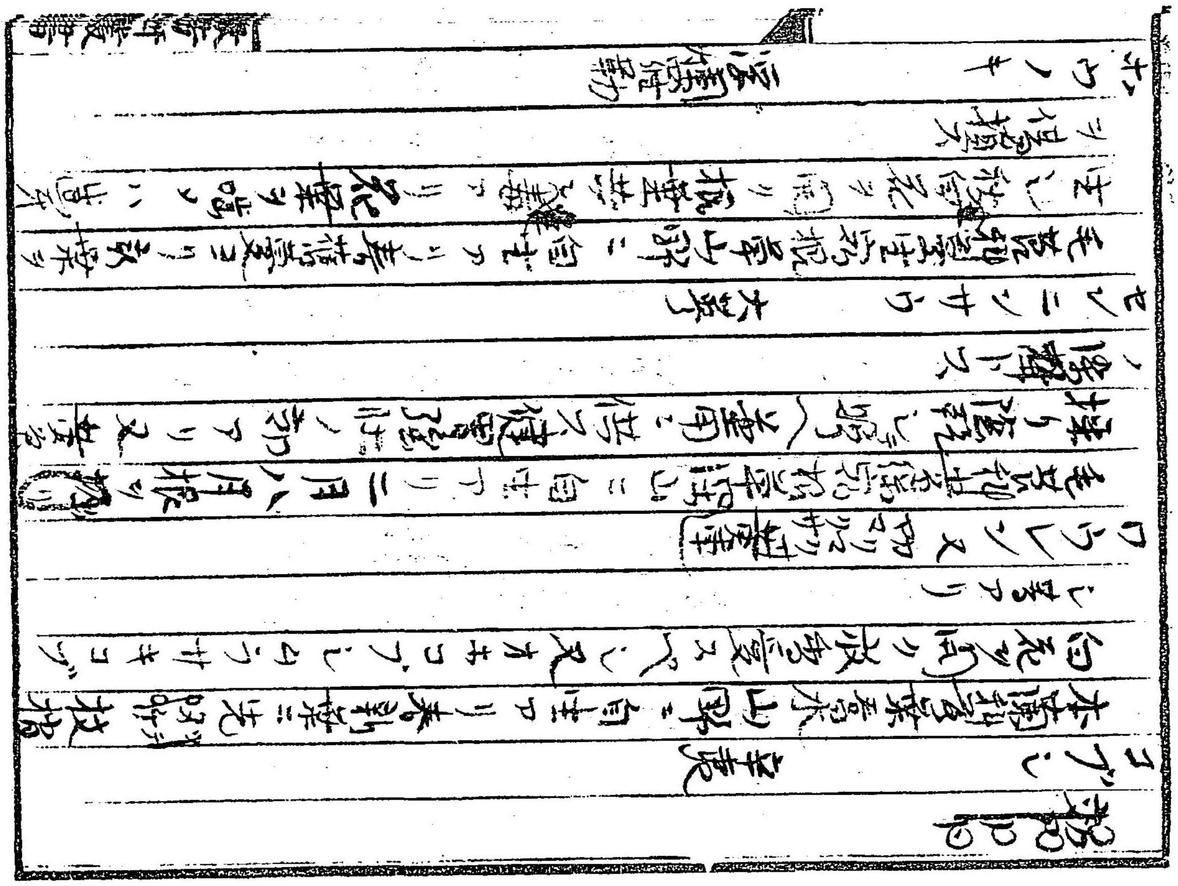
禾本科宿根草陸田作物溫暖地方ニ適ス秋末莖ヲ截リ