

20 JAN 1940

# 社會統計月刊

第二卷第十二號

北京特別市社會局編纂委員會編

中華民國二十八年十二月出版

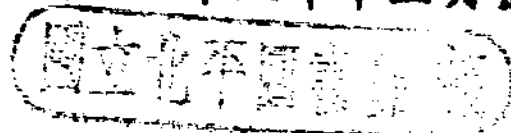

# 社會統計月刊

第二卷第十二號

目 錄

北京特別市社會局編纂委員會編

中華民國二十八年十二月出版

國立北平圖書館藏

# 北京特別市社會局社會統計月刊目錄

## I. 商 業

### 1. 商 店

本市城內商店分類及十一月份營業情況變動統計表.....	1
本市城內商店總數及營業歇業遷移調查統計表.....	10
本市各區商號遷移月報表.....	11
本市社會局所轄各市場商號統計月報表.....	12
本市社會局所轄各市場攤地承租退租月報表.....	12

### 2. 物 價

本市零售物價及指數表.....	13
本市零售物價指數表.....	15
本市零售物價指數圖.....	16
本市建築材料價格及指數表.....	17
本市米麵雜糧煤斤零售價格表.....	19
本市米麵雜糧煤斤躉售價格表.....	20

### 3. 糧 煤

本市輸入食糧數量調查統計表.....	22
本市煤炭輸進量消費量與貯存量調查表.....	25
本市食糧存儲量調查表.....	24
本市食糧消耗量調查表.....	24

### 4. 金 融

本市足金價格及指數表.....	25
本市錢業存放款額調查表.....	26
各市各銀行存放款額調查表.....	27

## II. 農 工

北京市商會及各公會狀況調查表.....	29
---------------------	----

### III. 公 用

#### 1. 水 電

十一月份水電各項統計表.....	33
十一月份檢定度量衡器具數目統計表.....	33
十一月份檢查度量衡器具數目統計表.....	34

### IV. 救 濟

救濟院收容人數分類統計月報表.....	35
救濟院出院人數分類統計月報表.....	36

### V. 職 業 介 紹

職業介紹處登記求職人數統計表.....	37
職業介紹處求職者職業分類統計表.....	38
職業介紹處介紹得職人數統計表.....	39

### VI. 觀 光

本市各名勝遊覽處所門券進款統計表.....	41
本市主要名勝遊覽處所遊人國籍人數統計表.....	43
本市遊覽車乘客國籍人數統計表.....	47

### VII. 雜 項

#### 1. 火 災

本市火災調查表.....	49
--------------	----

#### 2. 會 計

北京特別市社會局收支對照表(一).....	50
北京特別市社會局收支對照表(二).....	50

#### 3. 人 口

本市人口統計表.....	51
本市外僑人口統計表.....	51

#### 4. 人 事

本市社會局組織系統表.....	52
-----------------	----



# 商店

## 本市城內商店分類及十一月份營業情況變動統計表

社會局調查統計股編製

業別	城內商店分類家數	開業家數	歇業家數	遷移家數	附註
<b>總計</b>	<b>23839</b>	<b>139</b>	<b>71</b>	<b>41</b>	
<b>農產</b>	<b>1249</b>	<b>7</b>	<b>6</b>	<b>2</b>	
米	795	4	3	2	
碾	14	0	0	0	
碓	6	0	1	0	
茶	121	0	0	0	
鮮	136	0	1	0	
青	33	0	0	0	
花	6	0	0	0	
鮮	39	0	1	0	
棉	86	2	0	0	
花	13	1	0	0	
<b>林產</b>	<b>250</b>	<b>4</b>	<b>2</b>	<b>1</b>	
木	69	1	0	0	
棺	87	0	1	0	
劈	94	3	1	1	
<b>畜產</b>	<b>1728</b>	<b>8</b>	<b>0</b>	<b>0</b>	
豬	39	0	0	0	
豬	542	1	0	0	
豬	9	0	0	0	
豬	6	0	0	0	
牛	222	0	0	0	
牛	67	0	0	0	
羊	5	0	0	0	
湯	205	0	0	0	
牛	40	0	0	0	
駝	22	0	0	0	
皮	4	0	0	0	
下	2	0	0	0	

內有郊外遷業家數  
 營業家數  
 三十六家  
 三十四家  
 未列表內

本市城內商店分類及十一月份營業情況變動統計表(續)

業	別	城內商店 分類家數	開業家數	歇業家數	遷移家數	附註
	駝 羊 牛 馬 騾	店	16	0	0	0
	鴨	店	21	0	0	0
	鳥	舖	4	0	0	0
	毛	廠	55	2	0	0
	皮	局	268	2	0	0
	皮	貨	53	1	0	0
	皮	革	36	1	0	0
	碎	皮	99	1	0	0
	馬	尾	13	0	0	0
水	產	業	67	0	0	1
	天	冰	16	0	0	1
	魚	舖	51	0	0	0
業	產	業	1145	7	3	3
	煤	舖	1130	7	3	3
	汽	油	15	0	0	0
金	屬	業	1229	4	6	1
	珠	店	7	0	0	0
	鑽	石	4	0	0	0
	包	金	22	0	0	0
	撞	飾	6	0	0	0
	首	花	255	1	4	1
	料	器	11	0	0	0
	鋼	錫	251	1	0	0
	五	行	44	0	0	0
	銅	床	2	0	0	0
	拔	絲	16	0	0	0
	刀	剪	102	0	2	0
	鐵	廠	42	0	0	0
	織	舖	447	2	0	0
	造	針	3	0	0	0
	電	鏡	9	0	0	0

本市城內商店分類及十一月份營業情況變動統計表(續)

業	別	城內商店分類	商店數	開業家數	歇業家數	遷移家數	附註
土	分	石	廠	8	0	0	0
			業	180	1	0	0
			廠	57	1	0	0
			器	31	0	0	0
			粉	10	0	0	0
			局	72	0	0	0
			業	10	0	0	0
			1089	6	0	3	
			297	3	0	1	
			104	0	0	0	
木	草	桌	器	76	0	0	0
			子	29	0	0	0
			器	96	2	0	0
			貨	81	0	0	1
			箱	28	0	0	0
			貨	33	0	0	0
			羅	207	1	0	1
			瓦	13	0	0	0
			扇	21	0	0	0
			籠	20	0	0	0
結	織	品	圈	33	0	0	0
			鋪	33	0	0	0
			鋪	18	0	0	0
			業	916	8	3	4
			股	85	0	0	0
			布	261	5	0	1
			布	54	0	2	2
			絹	9	0	0	0
			布	4	0	0	0
			布	4	0	0	0
零	零	零	布	17	0	0	0



本市城內商店分類及十一月份營業情況變動統計表(續)

業	別	城內商店 分類家數	開業家數	歇業家數	遷移家數	附註
	網	片	62	2	0	0
	絨	線	285	1	1	1
	織	衣 機 毛 巾	92	0	0	0
	地	毯	43	0	0	0
化	學	工 業 品	649	3	1	0
	料	器	33	0	0	0
	造	紙(附染紙)	84	0	0	0
	人	造 冰	2	0	0	0
	油	漆	79	0	0	0
	顏	料	91	0	0	0
	膜	繪	67	1	1	0
	膠	房	9	0	0	0
	漿	糊	1	0	0	0
	酒	精	1	0	0	0
	牙	粉	1	0	0	0
	化	學 工 業 品	2	0	0	0
	洗	染 房	215	2	0	0
	器	房	21	0	0	0
	硝	皮	10	0	0	0
	洗	染 皮 局	33	0	0	0
教	育	用 品	540	5	1	1
	書	籍	141	1	0	1
	南	紙 文 具(附帖套)	382	4	1	0
	字	帖	8	0	0	0
	體	育 用 品	8	0	0	0
	修	理 自 來 水 筆	1	0	0	0
美	術	工 藝 品	1074	9	4	1
	琢	玉	55	0	0	0
	古	玩 器	114	0	0	0
	玉	器	132	0	0	0
	字	畫	46	1	0	0

本市城內商店分類及十一月份營業情況變動統計表(續)

業	別	城內商店 分類家數	開業家數	歇業家數	遷移家數	附註
照	像	87	3	1	0	
製	版	6	0	0	0	
油	畫	3	0	0	0	
電	刻	3	0	0	0	
雕	刻	2	0	0	0	
印	刷	154	2	2	0	
印	鐵 製 罐	1	0	0	0	
訂	書	12	0	0	0	
裱	畫	103	0	0	1	
圖	章 刻 字	132	0	0	0	
畫	像	6	0	0	0	
燈	畫	14	0	0	0	
雕	漆	8	0	0	0	
翠	花	7	0	0	0	
嵌	指	4	0	0	0	
盆	景	7	0	0	0	
繡	花	13	1	0	0	
草	花	40	0	1	0	
織	花	1	0	0	0	
佛	經 佛 鏡	8	1	0	0	
玻	璃	57	1	0	0	
錦	匣	58	0	0	0	
美	社	1	0	0	0	
藝	業	2475	6	4	7	
西	服	110	1	0	0	
新	衣	124	2	0	0	
估	衣	158	0	0	0	
軍	衣	44	0	0	0	
雨	衣	4	0	0	0	
鞋	店	276	0	0	0	
帽	店	148	1	0	0	

本市城內商店分類及十一月份營業情況變動統計表(續)

業	別	城內商店 分類家數	開業家數	歇業家數	遷移家數	附註
	成	衣	1089	1	4	6
	尙	鞋	255	0	0	1
	壽	衣	27	0	0	0
	絲	帶	97	0	0	0
	盜	頭	11	0	0	0
	帽	結	7	0	0	0
	包	頭	4	0	0	0
	皮	頁	1	0	0	0
	花	布	6	0	0	0
	車	墊	114	1	0	0
機	械	業	429	5	1	0
	機	械	8	0	0	0
	電	料	141	4	0	0
	無	電	19	1	1	0
	鐘	(附眼鏡)	246	0	0	0
	修	械	8	0	0	0
	修	具	7	0	0	0
交	通	業	648	7	2	1
	汽	(附修理)	153	2	0	0
	馬	行	18	0	0	0
	自	車	191	0	0	1
	人	行	117	0	1	0
	大	車	34	0	0	0
	手	車	47	0	0	0
	修	帶	11	1	0	0
	車	舖	14	1	1	0
	運	樓	39	3	0	0
	落	樓	23	0	0	0
	腳	行	1	0	0	0
旅	店	業	452	3	1	0
	飯	館	72	3	0	0

本市城內商店分類及十一月份營業情況變動統計表(續)

業	別	城內商店 分類家數	開業家數	歇業家數	遷移家數	附	註
建 雜 醫	棧	136	0	1	0		
	寓	112	0	0	0		
	店	172	0	0	0		
	建築	364	3	0	1		
	木	338	3	0	1		
	醫修	5	0	0	0		
	雜	1	0	0	0		
	煤	1721	14	13	0		
	雜	50	1	0	0		
	火	430	9	10	0		
	洋	1	0	0	0		
	化	151	2	0	0		
	百	16	0	0	0		
	樂	16	0	0	0		
	掛	50	0	1	0		
	扇	17	1	0	0		
	香	11	0	0	0		
	烟	91	0	0	0		
	烟	72	0	1	0		
	荷	56	0	0	0		
	骨	9	0	0	0		
	雨	27	0	0	0		
	度	11	0	0	0		
玩	21	0	0	0			
戲	17	1	1	0			
刷	17	0	0	0			
花	46	0	0	0			
藥	9	0	0	0			
洋	52	1	0	0			
藥	26	1	0	0			
洋	5	0	0	0			

本市城內商店分類及十一月份營業情況變動統計表(續)

別			城內商店 分類家數	開業家數	歇業家數	遷移家數	附註
飲	舖	陳	11	0	0	0	
	燻	紙	10	0	0	0	
	食	業	2091	12	5	2	
	南	味	56	0	0	0	
	貨	果	206	1	0	0	
	頭	點	153	0	2	1	
	糖	貨	19	0	0	0	
	果	包	2	0	0	0	
	麵	麵	8	0	0	0	
	挂	髮	2	0	0	0	
	肉	房	31	0	0	0	
	糖	房	45	2	0	0	
	粉	房	96	3	0	0	
	豆	貨	1102	3	3	1	
油	店	2	0	0	0		
鹽	局	12	1	0	0		
醋	店	324	2	0	0		
油	子	4	0	0	0		
西	蝦	6	0	0	0		
瀾	莊	6	0	0	0		
松	湯	9	0	0	0		
茶	炸	8	0	0	0		
烙	業	2342	11	12	1		
食	莊	31	0	0	0		
飯	館	155	3	2	0		
飯	舖	447	2	3	0		
飯	茶	5	0	0	0		
番	堂	20	0	0	0		
食	社	29	0	1	0		
茶	點	17	0	0	0		
咖	啡	11	1	0	0		
汽	水						

本市城內商店分類及十一月份營業情況變動統計表(續)

業	別	城內商店 分類家數	開業家數	歇業家數	遷移家數	附註
醫	棍食	25	0	0	0	
	食	179	0	1	0	
	館	5	0	0	0	
	館	131	0	0	0	
	館	344	1	1	1	
	首	140	1	0	0	
	餅	470	1	3	0	
	麵	333	2	1	0	
	業	1499	5	5	5	
	藥	490	0	1	2	
銀	藥	101	1	0	0	
	牙	84	0	0	0	
	醫	2	0	0	0	
	髮	532	4	3	2	
	堂	112	0	0	0	
	局	178	0	1	1	
	業	126	0	0	1	
	行	35	0	0	0	
	所	91	0	0	1	
	業	83	0	0	0	
典	舖	83	0	0	0	
	業	1	0	0	0	
	所	1	0	0	0	
	業	216	0	2	0	
	舖	124	0	1	0	
	房	33	0	1	0	
	精	33	0	0	0	
	隊	4	0	0	0	
	舖	21	0	0	0	
	披	1	0	0	0	
娛	業	91	1	0	0	
	棍					
	食					
	食					
	館					
	館					
	首					
	餅					
	麵					
	業					
藥						
藥						
牙						
醫						
髮						
堂						
局						
業						
行						
所						
業						
舖						
業						
所						
業						
舖						
房						
精						
隊						
舖						
披						
業						
棍						
食						
食						
館						
館						
首						
餅						
麵						
業						
藥						
藥						
牙						
醫						
髮						
堂						
局						
業						
行						
所						
業						
舖						
業						
所						
業						
舖						
房						
精						
隊						
舖						
披						
業						

本市城內商店分類及十一月份營業情況變動統計表(續)

業 別	城內商店分類家數	開業家數	歇業家數	遷移家數	附 註
電 影	12	1	0	0	
戲 院	14	0	0	0	
球 社	21	0	0	0	
書 茶 社	44	0	0	0	
廣 告 介 紹 業	296	3	0	2	
備 工 告 介 紹 社	30	2	0	1	
備 拍 工 告 介 紹 所	263	1	0	1	
土 藥 行	3	0	0	0	
土 藥 店	298	2	0	1	
其 他	298	2	0	1	
井 業	559	4	0	3	
水 井	225	2	0	0	
襪 糊 冥 衣	280	1	0	3	
家 庭 工 業	3	1	0	0	
派 報 社	5	0	0	0	
命 館	38	0	0	0	
格 帶	0	0	0	0	
收 買 酒 席 票	7	0	0	0	
糞 廠	1	0	0	0	

本市城內商店總數及營業歇業遷移調查統計表

二十八年一月至十一月

項 目	總 數	營 業	歇 業	遷 移
28年 1月	23196	183	85	49
2 月	23243	105	58	37
3 月	23355	229	117	42
4 月	23452	197	100	57
5 月	23554	205	103	52
6 月	23607	146	93	48
7 月	23653	130	84	33
8 月	23696	121	78	41
9 月	23731	127	92	41
10 月	23771	144	104	37
11 月	23839	139	71	41

社會局調查統計股編

# 本市各區商號遷移月報表

民國二十八年十一月份

分		區	商號遷入家數	商號遷出家數
內	一	區	1	1
內	二	區	5	6
內	三	區	2	3
內	四	區	6	4
內	五	區	4	3
內	六	區	2	1
外	一	區	2	2
外	二	區	7	7
外	三	區	1	4
外	四	區	1	1
外	五	區	6	1
東		郊	—	—
西		郊	1	1
南		郊	1	1
北		郊	—	3
總		計	39	39

社會局商業股編



## 本市社會局所轄各市場商號統計月報表

民國二十八年十一月份

業別	東安市場	西安市場	西單市場	廣安市場	文化商場	朝陽市場	東單菜市場
飲食類	35	5	1	3	—	20	33
服用類	61	4	—	—	—	9	—
醫藥類	7	1	—	—	—	5	—
娛樂類	8	10	—	—	—	3	—
油鹽蔬菜類	—	—	13	12	—	—	44
魚肉海味類	4	—	30	46	—	1	70
美術工藝圖書類	17	3	—	—	20	—	—
其他雜業類	100	3	46	1	—	33	18
<b>合計</b>	<b>232</b>	<b>26</b>	<b>90</b>	<b>62</b>	<b>20</b>	<b>71</b>	<b>165</b>

社會局商業股編

## 本市社會局所轄各市場攤地承租退租月報表

民國二十八年十一月份

市場名稱	承租戶額	承租段額	退租戶額	退租段額
東安市場	8	8	8	8
西安市場	—	—	—	—
西單市場	—	—	—	—
廣安市場	—	—	—	—
文化商場	—	—	—	—
朝陽市場	3	3	3	3
東單菜市場	1	1	1	1
<b>合計</b>	<b>12</b>	<b>12</b>	<b>12</b>	<b>12</b>

社會局商業股編

# 物價

## 本市零售物價及指數表

二十八年十一月份

社會局調查統計股編製

品名	單位	市價 (元)				指數 (二十六年四月=100)			
		本月平均	上旬	中旬	下旬	本月平均	上旬	中旬	下旬
總指						211.99	212.88	210.87	212.21
(I) 食物類						181.21	170.97	182.07	190.59
1. 糧食						203.10	203.10	203.10	203.10
西貢米	1包	35.00	35.00	35.00	35.00	212.55	212.55	212.55	212.55
中仰光米	"	33.00	33.00	33.00	33.00	232.18	232.18	232.18	232.18
小站米	"	35.00	35.00	35.00	35.00	228.65	228.65	228.65	228.65
蠟星米	1袋	nil	nil	nil	nil	nil	nil	nil	nil
砲車麵	"	7.59	7.95	7.95	7.95	189.87	189.87	189.87	189.87
地米麵	市斤	.16	.16	.16	.16	181.81	181.81	181.81	181.81
玉枝米麵	"	.13	.13	.13	.13	228.07	228.07	228.07	228.07
高綠豆麵	"	.15	.15	.15	.15	205.48	205.48	205.48	205.48
小綠豆麵	"	.13	.13	.13	.13	171.05	171.05	171.05	171.05
豌豆麵	"	.16	.16	.16	.16	202.53	202.53	202.53	202.53
豌豆麵	"	.09	.09	.09	.09	218.25	218.25	218.25	218.25
豌豆麵	"	.12	.12	.12	.12	171.43	171.43	171.43	171.43
豌豆麵	"	.125	.125	.125	.125	195.31	195.31	195.31	195.31
豌豆麵	"	nil	nil	nil	nil	nil	nil	nil	nil
2. 蔬菜						168.43	130.23	170.03	205.03
白油波	"	.039	.032	.039	.045	133.36	110.34	134.48	155.27
油波	"	.052	.028	.039	.089	94.55	50.91	70.91	161.82
葱	"	.084	.045	.056	.15	464.82	250.00	311.11	833.34
蒜	"	.061	.055	.06	.067	202.22	183.33	200.00	223.33
蒜苗	"	.056	.056	.056	.056	59.57	59.57	59.57	59.57
蒜苗	"	.303	.12	.36	.43	409.91	162.16	486.48	581.08
蒜苗	"	.06	.04	Nil	.08	18.12	12.08	Nil	24.16
蒜苗	"	.045	.039	.045	.052	44.01	37.86	43.69	50.49
蒜苗	"	.106	.13	.10	.089	333.33	448.28	244.83	306.89
蒜苗	"	.12	.12	.12	.12	40.00	40.00	40.00	40.00
蒜苗	"	.093	.06	.10	.12	179.48	115.38	192.31	230.76
蒜苗	"	.22	.22	.22	.22	278.48	278.48	278.48	278.48
蒜苗	"	.20	.20	.20	.20	60.42	60.42	60.42	60.42
蒜苗	"	.18	.18	nil	.18	16.68	16.68	nil	16.68
蒜苗	"	nil	nil	nil	nil	nil	nil	nil	nil
蒜苗	"	.05	.05	.05	.05	147.06	147.06	147.06	147.06
蒜苗	1塊	.01	.01	.01	.01	111.11	111.11	111.11	111.11
3. 魚肉						184.01	179.97	184.59	187.47
魚肉	市斤	.46	.46	.46	.46	188.52	188.52	188.52	188.52
魚肉	"	.51	.51	.51	.51	178.95	178.95	178.95	178.95
魚肉	"	.42	.42	.42	.42	185.02	185.02	185.02	185.02
魚肉	"	.28	.28	.28	.28	129.03	129.03	129.03	129.03
魚肉	"	.293	.32	.28	.28	70.33	76.72	67.14	67.14
魚肉	"	.28	.24	.28	.32	201.44	172.67	201.44	230.21
魚肉	"	.48	.48	.48	.48	154.82	154.82	154.82	154.82
魚肉	"	.717	.65	.75	.75	193.17	175.20	202.15	202.15

本市零售物價及指數表(續)

品名	單位	市價 (元)				指數 (二十六年四月=100)			
		本月平均	上旬	中旬	下旬	本月平均	上旬	中旬	下旬
雞	1市斤	.60	.60	.60	.60	205.48	205.48	205.48	205.48
雞	1個	.05	.05	.05	.05	333.33	333.33	333.33	333.33
4. 調味	1市斤	.64	.64	.64	.64	<b>169.30</b>	<b>170.57</b>	<b>170.57</b>	<b>166.77</b>
香豆	"	.553	.54	.54	.58	252.96	252.96	252.96	252.96
甜質中	"	.20	.20	.20	.20	237.48	231.76	231.76	248.93
糖	"	.14	.14	.14	.14	104.17	104.17	104.17	104.17
鹽	"	.10	.10	.10	.10	157.30	157.30	157.30	157.30
白	"	.12	.12	.12	.12	125.00	125.00	125.00	125.00
白	"	.04	.04	.04	.04	109.09	109.09	109.09	109.09
大	"	.393	.40	.40	.38	50.00	50.00	50.00	50.00
(II) 糖	1磅	.717	.75	.75	.65	189.10	192.31	192.31	182.69
塊	100市斤	.925	.925	.925	.925	<b>234.88</b>	<b>231.44</b>	<b>235.89</b>	<b>237.32</b>
末	"	.750	.750	.750	.750	298.61	312.50	312.50	270.83
紅	"	nil	nil	nil	nil	199.78	199.78	199.78	199.78
烟	"	.975	.975	.975	.975	250.00	250.00	250.00	250.00
元	"	.650	.650	.650	.650	nil	nil	nil	nil
木	"	12.00	12.00	12.00	12.00	207.47	207.47	207.47	207.47
木	"	2.70	2.70	2.70	2.70	216.67	216.67	216.67	216.67
亞細亞	1市斤	.32	.32	.32	.32	272.73	272.73	272.73	272.73
煤	5加倫	13.77	13.50	13.50	14.30	225.00	225.00	225.00	225.00
油	10頭	.933	.08	.10	.10	193.94	193.94	193.94	193.94
丹	6支	.66	.66	.66	.66	245.83	241.07	241.07	255.36
帽	"	.66	.66	.66	.66	207.41	177.78	222.23	222.23
(III) 棉	1市斤	1.05	1.14	1.00	1.00	330.00	330.00	330.00	330.00
中	1市尺	.22	.22	.22	.22	<b>238.63</b>	<b>241.02</b>	<b>236.67</b>	<b>238.19</b>
白	"	.291	.288	.288	.298	227.54	247.83	217.39	217.39
藍	"	.24	.24	.24	.24	244.44	244.44	244.44	244.44
藍	"	.305	.305	.305	.305	260.12	257.14	257.14	266.07
除	"	.299	.298	.298	.30	255.32	255.32	255.32	255.32
黑	"	.42	.42	.42	.42	234.62	234.62	234.62	234.62
(IV) 雜	1市斤	1.28	1.28	1.28	1.28	257.47	256.90	256.90	258.62
中	"	1.60	1.60	1.60	1.60	190.91	190.91	190.91	190.91
中	"	2.40	2.40	2.40	2.40	<b>193.22</b>	<b>208.10</b>	<b>188.83</b>	<b>182.72</b>
中	"	.56	.56	.56	.56	133.33	133.33	133.33	133.33
中	"	1.20	1.20	1.20	1.20	166.67	166.67	166.67	166.67
玉	1塊	.12	.12	.12	.12	150.00	150.00	150.00	150.00
大	1條	.233	.22	.24	.24	150.00	150.00	150.00	150.00
粉	1張	.037	.05	.03	.03	116.67	110.00	120.00	120.00
毛	"	.06	.07	.06	.05	282.05	384.62	230.76	230.76
報	"	.04	.04	.04	.04	285.58	333.33	285.31	238.10
八十	"	.07	.08	.07	.06	235.29	235.29	235.29	235.29

# 本市零售物價指數表

28年 1月至 11月  
(26年 4月 = 100)

月 類	28年 1月	2月	3月	4月	5月	6月	7月	8月	9月	10月	11月
總指數	141.67	146.61	148.59	151.80	162.08	163.59	176.87	195.11	207.38	211.63	211.99
食物類	128.80	141.25	144.85	141.87	142.04	145.47	162.25	184.51	183.02	169.52	181.21
燃料類	160.34	162.46	164.74	167.04	169.18	173.28	185.03	202.40	219.43	226.19	234.88
棉布類	138.47	149.31	152.73	159.77	182.08	183.54	201.30	222.61	235.60	247.46	238.63
雜項類	139.07	135.39	135.39	138.50	150.97	150.52	154.89	170.92	191.46	203.52	193.22

社會局調查統計股編

# 本市零售物價指數圖

28年1月至11月

(26年4月=100)

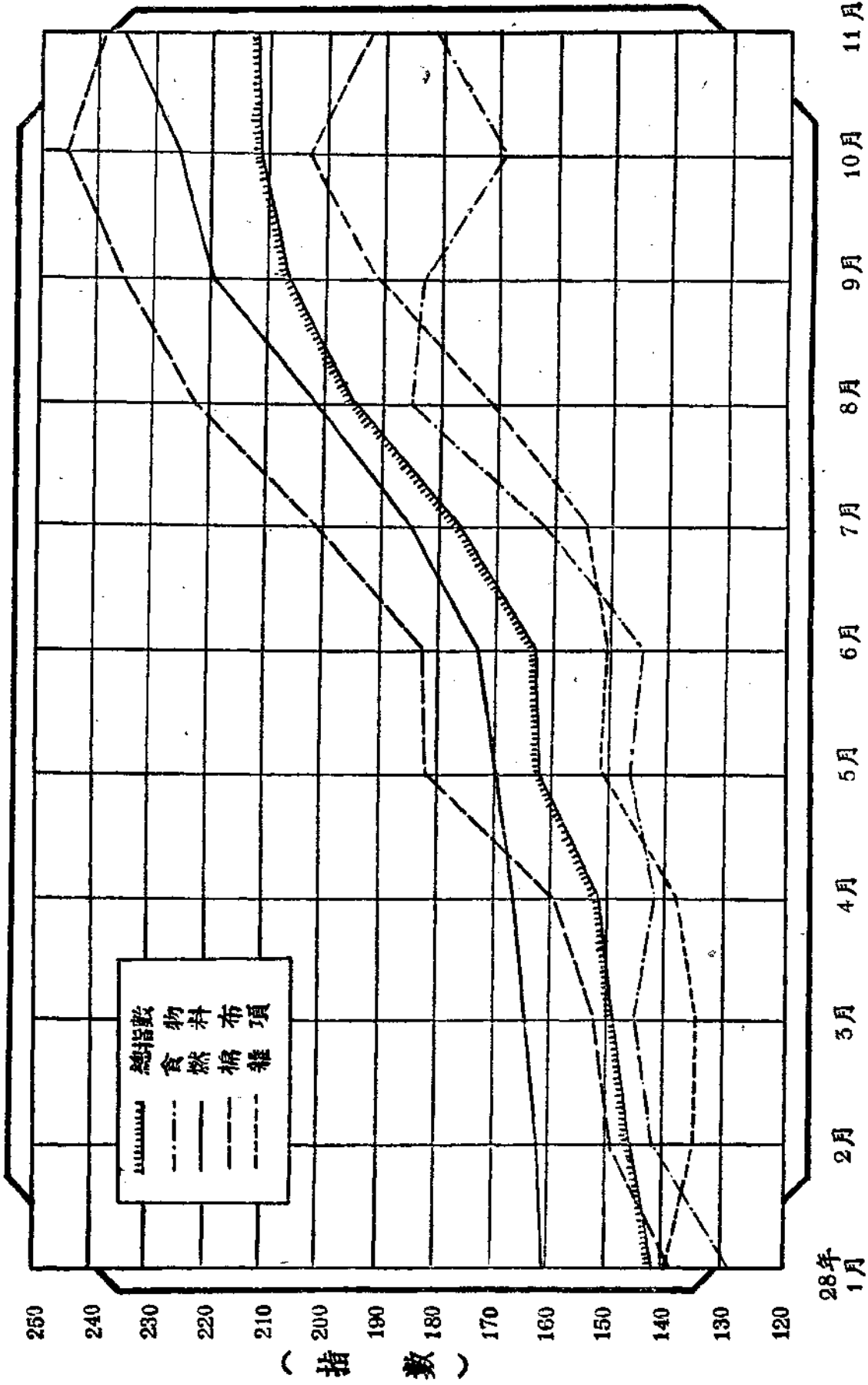

(月份)

# 本市建築材料價格及指數表

民國二十八年十一月份

類別	品名	單位	26年4月 市(元)價	28年11月 市(元)價	指數 26年4月=100	附註	
五 鐵	圓板	鐵	市斤	0.15	0.40	266.66	1市斤=2瓦          1羅=12打
	鐵管	鐵	英尺	0.15	0.44	293.33	
	直15	徑分	英寸	0.50	3.20	640.00	
	直2	徑寸	英寸	0.85	4.00	470.59	
	鐵絲(大小號)	鐵	市斤	0.20	0.70	350.00	
	洋釘(大小號)	鐵	市斤	0.16	0.52	325.00	
	螺絲釘 6分	鐵	羅	0.16	0.60	375.00	
	螺絲釘 1寸	鐵	羅	0.34	1.00	293.23	
	螺絲釘 1寸2分	鐵	羅	0.40	1.40	350.00	
	螺絲釘 1寸5分	鐵	羅	0.45	1.80	400.00	
螺絲釘 2寸	鐵	羅	0.65	3.00	461.53		
銅	黃圓銅	銅	市斤	0.85	2.60	305.88	
	紅圓銅	銅	市斤	0.90	2.80	311.11	
	板銅	銅	市斤	0.90	3.50	388.88	
	銅絲(大小號)	銅	市斤	1.20	2.70	225.00	
	銅釘(大小號)	銅	磅	0.95	2.60	273.68	
	黃銅管	銅	市斤	2.00	3.80	190.00	
紅銅管	銅	市斤	1.60	4.40	275.00		
金 鉛	鉛絲(粗)	塊	市斤	0.12	0.65	541.66	
	鉛絲(細)	塊	市斤	0.18	0.60	333.33	
	鉛鐵(3尺寬)	張	張	0.24	0.90	375.00	
	鉛鐵(6尺長)	張	張	1.40	5.40	385.71	
鋼	鋼條管	鋼	磅				缺貨
	鋼絲(20號)	鋼	磅	2.20	5.80	263.63	
玻 璃	薄花玻璃	玻璃	方英尺	0.11	0.16	145.45	
	玻璃磚	玻璃	方英尺	0.50	1.00	200.00	
	玻璃	玻璃	方英尺	1.30	1.50	115.38	
	色玻璃(紅黃藍綠紫)	玻璃	方英尺	0.80	2.80	350.00	

本市建築材料價格及指數表(續)

類別	品名	單位	26年4月 市(元)價	28年11月 市(元)價	指數 26年4月=100	附註
灰	洋白灰	1 袋	4.10	7.00	170.37	1袋=85磅
	青灰	百 市斤	0.45	1.20	266.60	
	高次貨	"	0.48	1.20	250.00	
	純沙	"	0.45	1.00	222.22	
	長石	1 市尺	0.20	0.30	150.00	
	麻刀	1 市斤	0.40	1.05	262.50	
磚	紅長磚大開條	百 塊	0.65	1.40	215.38	
	機器紅長磚	"	0.08	0.20	250.00	
	次長條四丁紅磚	"	1.60	3.20	200.00	
	灰長磚大開條	"	1.80	3.40	188.88	
	灰小長條斧刃磚	"	1.50	2.80	186.66	
	尺四灰方磚	"	1.40	3.00	214.28	
	尺二灰方磚	"	0.90	2.20	244.44	
瓦	大板瓦	"	8.00	20.0	250.00	
		"	6.00	16.0	266.66	
木	上等紅松方木	100 方寸	0.60	1.70	283.33	缺貨
	黃花松方木	"	16.00			
	美一4寸毛板	"	15.00	65.0	433.33	
	美松	100 呎	20.00	65.0	325.00	
	12寸以下方木板	1 塊	2.40	8.00	333.33	
	杉木四尺板條	1 捆	1.400	5.20	371.43	
	杉木一寸板	1 捆	12.00	33.0	275.00	
電料	白綫德國西門子	7 2 碼	8.00	35.0	437.50	1塊=1丈長2吋厚1呎寬 1捆=90條
	" "東洋中常	"	3.50	18.0	514.28	
	電鈴綫(小盤)	1 5 碼	0.20	0.35	175.00	
	黑綫德國西門子	1 0 0 碼	4.50	20.0	444.44	
	" "東洋	"	3.10	17.0	548.38	
	燈泡西	1 隻	0.33	0.50	151.51	
	" "東	"	0.13	0.30	230.77	
	" "上	"	0.13	0.28	215.38	

社會局調查統計股編製

# 本市米麵雜糧煤斤零售價格表

二十八年十一月份

日	項 種 類	目												備 考
		大 米		麵粉	雜			糧		煤				
		西 貢 米	仰 光 米	伏 地 麵 粉	高 糧	黑 豆	伏 地 小 米	小 米 麵	玉 米 麵	門 頭 溝 塊 煤	門 頭 溝 末 煤	高 綫 塊 煤	高 綫 末 煤	
每斤	每斤	每斤	每斤	每斤	每斤	每斤	每斤	每百斤	每百斤	每百斤	每百斤	每百斤		
一	日	.205元	.195元	.16元	.08元	.09元	.13元	.15元	.13元	.925元	.65元	.80元	.60元	.65元
二	日	.205	.195	.16	.08	.09	.13	.15	.13	.925	.65	.80	.60	.65
三	日	.205	.195	.16	.08	.09	.13	.15	.13	.925	.65	.80	.60	.65
四	日	無	無	.16	.09	.12	.145	.15	.13	.925	.65	.80	.60	.65
五	日	.205	.195	.16	.09	.12	.145	.15	.13	.925	.65	.80	.60	.65
六	日	.205	.195	.16	.09	.12	.145	.15	.13	.925	.65	.80	.60	.65
七	日	.205	.195	.16	.09	.12	.145	.15	.13	.925	.65	.80	.60	.65
八	日	.205	.195	.16	.09	.12	.145	.15	.13	.925	.65	.80	.60	.65
九	日	.205	.195	.16	.09	.12	.145	.15	.13	.925	.65	.80	.60	.65
十	日	.205	.195	.16	.09	.12	.145	.15	.13	.925	.65	.80	.60	.65
十一	日	.205	.195	.16	.09	.12	.145	.15	.13	.925	.65	.80	.60	.65
十二	日	.205	.195	.16	.09	.12	.145	.15	.13	.925	.65	.80	.60	.65
十三	日	.205	.195	.16	.09	.12	.145	.15	.13	.925	.65	.80	.60	.65
十四	日	.205	.195	.16	.09	.12	.145	.15	.13	.925	.65	.80	.60	.65
十五	日	.205	.195	.16	.09	.12	.145	.15	.13	.925	.65	.80	.60	.65
十六	日	.205	.195	.16	.09	.12	.145	.15	.13	.925	.65	.80	.60	.65
十七	日	.205	.195	.16	.09	.12	.145	.15	.13	.925	.65	.80	.60	.65
十八	日	.205	.195	.16	.09	.12	.145	.15	.13	.925	.65	.80	.60	.65
十九	日	.205	.195	.16	.09	.12	.145	.15	.13	.925	.65	.80	.60	.65
二十	日	.205	.195	.16	.09	.12	.145	.15	.13	.925	.65	.80	.60	.65
二十一	日	.205	.195	.16	.09	.12	.145	.15	.13	.925	.65	.80	.60	.65
二十二	日	.205	.195	.16	.09	.12	.145	.15	.13	.925	.65	.80	.60	.65
二十三	日	.205	.195	.16	.09	.12	.145	.15	.13	.925	.65	.80	.60	.65
二十四	日	.205	.195	.16	.09	.12	.145	.15	.13	.925	.65	.80	.60	.65
二十五	日	.205	.195	.16	.09	.12	.145	.15	.13	.925	.65	.80	.60	.65
二十六	日	.205	.195	.16	.09	.12	.145	.15	.13	.925	.65	.80	.60	.65
二十七	日	.205	.195	.16	.09	.12	.145	.15	.13	.925	.65	.80	.60	.65
二十八	日	.205	.195	.16	.09	.12	.145	.15	.13	.925	.65	.80	.60	.65
二十九	日	.205	.195	.16	.09	.12	.145	.15	.13	.925	.65	.80	.60	.65
三十	日	.205	.195	.16	.09	.12	.145	.15	.13	.925	.65	.80	.60	.65

社會局調查統計股編製



# 本市米麵雜糧煤斤躉售價格表

二十八年十一月份

日 期	項 目 類 別	大 米		麵 粉			雜 糧		
		中 西 貢 米	金 豹	帆 船	黑 豆	高 糧	伏 地 小 米	玉 米	口 小 米
		每 包	每 袋	每 袋	每 石	每 石	每 石	每 石	每 石
一	日	34.00元	8.30元	8.25元	15.50元	12.40元	22.00元	17.00元	18.80元
二	日	34.00	8.30	8.25	15.00	12.15	22.00	17.00	18.80
三	日	34.00	8.30	8.25	15.00	12.00	22.00	17.00	18.80
四	日	34.00	8.30	8.25	15.50	12.00	22.00	17.00	18.80
五	日	34.00	8.30	8.25	15.50	12.00	22.00	17.00	18.80
六	日	34.00	8.30	8.25	15.50	12.00	22.00	17.00	18.80
七	日	34.00	8.30	8.25	15.50	12.00	22.00	17.00	18.80
八	日	34.00	8.30	8.25	15.60	12.15	22.00	17.00	18.80
九	日	34.00	8.30	8.25	15.65	12.30	22.00	17.00	18.80
十	日	34.00	8.30	8.25	15.65	12.30	22.00	17.00	18.80
十一	日	34.00	8.30	8.25	15.60	12.40	22.00	17.00	18.80
十二	日	34.00	8.30	8.25	15.50	12.60	21.60	17.00	18.80
十三	日	34.00	8.30	8.25	16.42	12.50	21.60	17.00	18.80
十四	日	34.00	8.30	8.25	15.80	12.58	21.90	17.00	18.80
十五	日	34.00	8.30	8.25	16.60	12.50	22.00	17.00	18.80
十六	日	34.00	8.30	8.25	16.70	12.55	22.00	17.00	18.80
十七	日	34.00	8.30	8.25	16.50	12.50	22.00	17.00	18.80
十八	日	34.00	8.30	8.25	16.60	12.43	22.00	17.00	18.80
十九	日	34.00	8.30	8.25	16.60	12.47	22.00	17.00	18.80
二十	日	34.00	8.30	8.25	17.00	12.42	22.00	17.00	18.80
二十一	日	34.00	8.30	8.25	16.50	12.45	22.00	17.00	18.80
二十二	日	34.00	8.30	8.25	16.60	12.46	22.00	17.00	18.80
二十三	日	34.00	8.30	8.25	16.85	12.45	22.00	17.00	18.80
二十四	日	34.00	8.30	8.25	17.00	12.60	22.00	17.00	18.80
二十五	日	34.00	8.30	8.25	17.00	12.50	22.00	17.00	18.80
二十六	日	34.00	8.30	8.25	17.00	12.60	22.00	17.00	18.80
二十七	日	34.00	8.30	8.25	17.00	12.60	22.00	17.00	18.80
二十八	日	34.00	8.30	8.25	17.00	12.65	21.50	17.00	18.80
二十九	日	34.00	8.30	8.25	17.00	12.70	21.50	17.00	18.80
三十	日	34.00	8.30	8.25	17.80	12.70	21.10	17.00	18.80
三十一	日								

本市米麵雜糧煤斤躉售價格表(續)

日期	項目	煤類						備考
		門頭溝塊煤	門頭溝末煤	高綫塊煤	高綫末煤	元煤	大同烟煤	
		每千斤	每千斤	每千斤	每千斤	每千斤	每千斤	
一	日	8.75元	5.40元	7.35元	5.10元	6.50元	8.00元	
二	日	8.75	5.40	7.35	5.10	6.50	8.00	
三	日	8.75	5.40	7.35	5.10	6.50	8.00	
四	日	8.75	5.40	7.35	5.10	6.50	8.00	
五	日	8.75	5.40	7.35	5.10	6.50	8.00	
六	日	8.75	5.40	7.35	5.10	6.50	8.00	
七	日	8.75	5.40	7.35	5.10	6.50	8.00	
八	日	8.75	5.40	7.35	5.10	6.50	8.00	
九	日	8.75	5.40	7.35	5.10	6.50	8.00	
十	日	8.75	5.40	7.35	5.10	6.50	8.00	
十一	日	8.75	5.40	7.35	5.10	6.50	8.00	
十二	日	8.75	5.40	7.35	5.10	6.50	8.00	
十三	日	8.75	5.40	7.35	5.10	6.50	8.00	
十四	日	8.75	5.40	7.35	5.10	6.50	8.00	
十五	日	8.75	5.40	7.35	5.10	6.50	8.00	
十六	日	8.75	5.40	7.35	5.10	6.50	8.00	
十七	日	8.75	5.40	7.35	5.10	6.50	8.00	
十八	日	8.75	5.40	7.35	5.10	6.50	8.00	
十九	日	8.75	5.40	7.35	5.10	6.50	8.00	
二十	日	8.75	5.40	7.35	5.10	6.50	8.00	
二十一	日	8.75	5.40	7.35	5.10	6.50	8.00	
二十二	日	8.75	5.40	7.35	5.10	6.50	8.00	
二十三	日	8.75	5.40	7.35	5.10	6.50	8.00	
二十四	日	8.75	5.40	7.35	5.10	6.50	8.00	
二十五	日	8.75	5.40	7.35	5.10	6.50	8.00	
二十六	日	8.75	5.40	7.35	5.10	6.50	8.00	
二十七	日	8.75	5.40	7.35	5.10	6.50	8.00	
二十八	日	8.75	5.40	7.35	5.10	6.50	8.00	
二十九	日	8.75	5.40	7.35	5.10	6.50	8.00	
三十	日	8.75	5.40	7.35	5.10	6.50	8.00	
三十一	日	8.75	5.40	7.35	5.10	6.50	8.00	

社會局調查統計股編製

# 糧

# 煤

## 本市輸入食糧數量調查統計表

二十八年十一月份

糧類	日期	總計		上		中		下		附註
		噸數	石數	噸數	石數	噸數	石數	噸數	石數	
計		6,670	643,5	2,700	417	1,440	166,5	2,530	60	
小		935		590		180		165		
王		90		90						
文		50		50						
元		90		90						
生		70		70						
大		45		45						
草		30		30						
秋		780	328	345	248	360	80	75		
麵		1,240		300		30		90		
芝		240		150		60		30		
麥		270		60		90		120		
枚										
黍		330		150		165		15		
大		1,095	60	240		420		435	60	
綠		75		15				60		
豌豆		315	30	75	30	15	15	15		
黑			15							
小			48,5		5		43,5			
青		20		20						
紅		60		60						
豆		45		45						
芸		740	65	290	37	90	28	360		
元		30		30						
吉		60				30				
雜		30								
高粱		30								
穀		30								

社會局調查統計股編製

## 本市煤炭輸進量消費量與貯存量調查表

二十八年十一月份

上月原存量 (噸)	煤球 二六二〇・五二					無烟塊八七八六・八九 有烟塊三〇七・八九					有烟末二一九三・七二 無烟末一三一八・一八				
輸進量 (噸)	消 費 量 (噸)					貯 存 量 (噸)									
旬 別	無烟塊	無烟末	有烟塊	有烟末	煤 球	無烟塊	無烟末	有烟塊	有烟末	煤 球	無烟塊	無烟末	有烟塊	有烟末	煤 球
上旬	五七二七・四二	一四六〇五・二一	一二六・二五	二二六七・六七	二八九一・〇七	四八〇七・八三	一二九二四・七四	一〇一・〇	二二四九・五六	二三九〇・九一	九七〇六・四八	一四七九八・六五	三三三三・一四	二二一一・八三	三二二〇・六八
中旬	五〇七九・九	一四九〇五・八八	無	二二三三・四	二七三一・三	五一三一・八六	一六〇九八・一四	五〇・〇	二五六〇・一五	三一〇五・八三	九六五四・五二	一三六〇六・三九	二八三・一四	二〇八六・〇八	二七四六・一五
下旬	五六四五・一六	一〇五五二・二七	無	三三三七・四五	二一四三・七七	四三二六・八八	九〇〇〇・三三	無	二九五九・五七	二七〇一・八九	一〇九七二・八	一五一五八・三三	二八三・一四	二二六三・九六	二一八八・〇三

## 本市食糧存儲量調查表

二十八年十一月份

類	別	單位	上	中	下	
旬	別	別	旬	旬	旬	
大	米	包	4,225	4,845	11,068	
麵	粉	袋	71,866	109,336	154,067	
雜	糧	石	679,697	703,149	647,687	
雜	糧	麵	斤	364,077	557,977	525,975

## 本市食糧消耗量調查表

二十八年十一月份

類	別	單位	總	上	中	下	
旬	別	別	計	旬	旬	旬	
大	米	包	29,923	12,190	9,421	8,312	
麵	粉	袋	149,717	40,521	60,619	48,577	
雜	糧	石	126,042	42,284	41,410	42,348	
雜	糧	麵	斤	6,618,572	2,162,191	2,200,450	2,255,931

# 本市足金價格及指數表

二十八年十一月份

日期	項別	每兩 (元) 價格	指 數 27年4月=100	日期	項別	每兩 (元) 價格	指 數 27年4月=100
一	日	305	206.26	十 六 日		310	209.66
二	日	305	206.26	十 七 日		310	209.66
三	日	305	206.26	十 八 日		310	209.66
四	日	305	206.26	十 九 日		310	209.66
五	日	305	206.26	二 十 日		310	209.66
六	日	303	204.90	二 十 一 日		313	211.70
七	日	295	199.46	二 十 二 日		318	217.14
八	日	295	199.46	二 十 三 日		323	218.50
九	日	298	201.50	二 十 四 日		325	219.86
十	日	305	206.26	二 十 五 日		325	219.86
十 一	日	305	206.26	二 十 六 日		330	223.46
十 二	日	305	206.26	二 十 七 日		335	226.86
十 三	日	305	206.26	二 十 八 日		335	226.86
十 四	日	310	209.66	二 十 九 日		335	226.86
十 五	日	310	209.66	三 十 日		335	226.86

社會局調查統計股編

# 本市錢業存放款額調查表

二十八年十一月份

字	號	舖	址	存 款 數 (元)	放 款 數 (元)	備	考
振	大	號	前門大街	119,827.92	17,000.00	存款利率	0.009 0.012
裕	豐	號	前門大街	87,198.09	56,870.49	存款利率	0.008 0.012
亨	記	號	北長街	39,721.24	3,680.00	存款利率	0.009 0.012
匯	昌	號	前門大街	52,629.88	21,206.38	存款利率	週息 0.002 月息 0.01 週息 0.009 月息 0.012 0.01
益	大	號	宣內大街	2,300.00	—	存款利率	
正	通	號	珠寶市	2,069.31	3,300.00	存款利率	0.008 0.01
豫	發	號	前門大街	65,925.00	50,931.00	存款利率	0.009 0.013
裕	大	號	前門大街	41,739.74	26,286.62	存款利率	0.004 0.012
義	發	號	前門大街	24,500.00	2,800.00	存款利率	0.006 0.013
大	豐	號	前門大街	43,100.00	2,390.00	存款利率	0.009 0.013
晉	鴻	裕	前門大街	52,773.94	38,518.38	存款利率	0.003—0.01 0.003—0.012
源	利	號	前門大街	79,622.54	60,153.81	存款利率	0.006 0.01
五	昌	號	崇內大街	32,009.25	110,903.39	存款利率	0.008 0.009
會	源	號	安內大街	64,100.00	60,120.90	存款利率	0.011 0.013
平	易	號	地外大街	27,285.75	—	存款利率	0.01
永	增	號	西單牌樓	21,000.00	19,600.00	存款利率	0.007 0.012
中	源	號	西河沿	116,585.15	95,288.18	存款利率	0.002—0.007 0.01—0.015
利	通	號	楊梅竹斜街	47,540.34	41,398.26	存款利率	0.003—0.009 0.003—0.015

社會局調查統計股編

## 本市各銀行存放款額調查表

二十八年十一月份

行 項 名 目	存 款 數		放 款 數		備 考
	共 收 (元)	共 付 (元)	共 收 (元)	共 付 (元)	
中 國 銀 行	1,321,136.27	1,462,927.12	37,693.09	25,009.07	
交 通 銀 行	1,437,520.00	1,650,899.26	160,790.16	100,327.66	
鹽 業 銀 行	1,635,407.72	1,807,419.29	331,797.95	425,201.36	
新 華 銀 行	761,319.57	881,536.13	60,245.51	49,819.10	
金 城 銀 行	5,438,366.70	4,174,693.14	568,456.71	626,788.51	
中 孚 銀 行	1,716,533.94	1,692,291.06	302,056.17	238,597.00	
中 國 實 業 銀 行	37,108.50	51,331.20	16,757.06	17,763.54	
浙 江 興 業 銀 行	261,040.81	238,063.23	33,085.33	40,281.71	
中 國 農 工 銀 行	404,937.98	382,705.14	147,755.54	131,385.31	
大 陸 銀 行	5,116,025.41	3,988,020.52	99,286.42	88,422.70	
中 南 海 銀 行	1,212,817.22	1,096,102.99	86,713.44	136,346.29	
上 海 銀 行	780,358.68	703,877.23	24,578.56	11,979.23	
中 央 銀 行	4,680.27	6,320.08	336.00	—	
大 生 銀 行	397,069.25	413,027.46	708,693.81	666,308.40	
河 北 省 銀 行	4,314,577.64	3,600,671.44	1,275,320.35	1,154,595.75	
聚 興 誠 銀 行	22,600.77	19,895.79	804.10	4,576.55	
中 國 國 貨 銀 行	34,248.34	44,745.34	10,260.84	11,248.34	
中 華 銀 行	459,670.67	570,845.78	80,091.04	102,901.04	
大 中 銀 行	1,444,023.04	1,182,118.70	908,141.50	921,792.16	

社會局調查統計股編





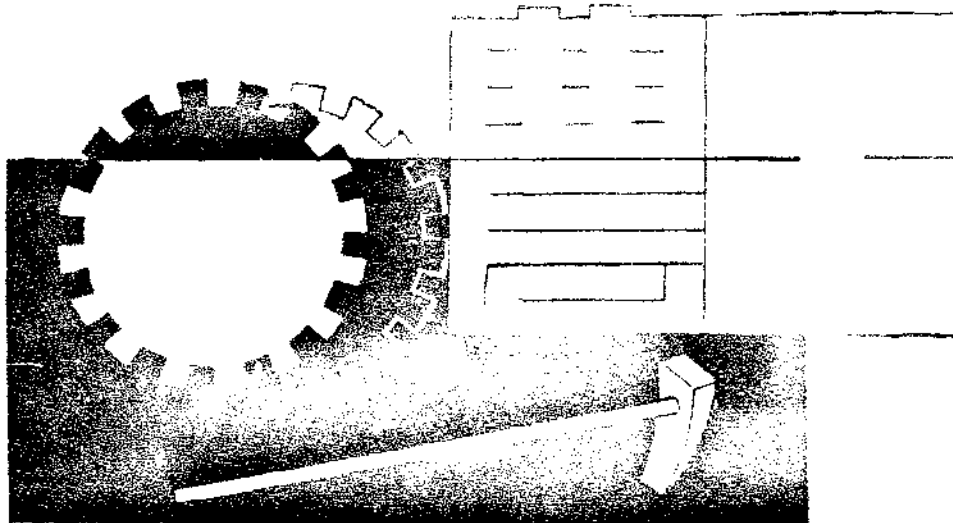

# 農 工

## 北京市商會及各公會狀況調查表

名 稱	會 長 姓 名	設 立 年 月	組 織	會 員 數 目	事 變 前 後 變 化 狀 態	經 費 預 算		備 考
						歲 入	歲 出	
北京市商會	鄒泉蓀	光緒三十年十月	設董事十五人 監事七人 分科辦事	同業公會 76 分事務所 4 店員 11	前為董事制 後改為主席制 變後改稱會長	25,000.00	25,000.00	
銀行業同業公會	楊毓琇	民國七年	設董事十五人	14	前為董事制 後改為主席制 變後改稱會長	12,000.00	12,000.00	
錢業同業公會	姚澤生	二十四年十月	設董事十五人	26	以下均同	1,800.00	2,100.00	
兌換業同業公會	王壽齡	光緒三十年	設董事九人	22		400.00	400.00	
賬莊業同業公會	石敬臣	光緒三十二年	設董事七人	13		200.00	200.00	
米莊業同業公會	鄒泉蓀	民國元年	設董事十五人	72		850.00	900.00	
米粉業同業公會	趙展雲	民國二年	同上	511		2,400.00	2,200.00	
陸陳業同業公會	姜子亮	民國二年	設董事十三人	73		824.00	940.00	
糧雜貨棧業同業公會	楊 恆	宣統元年	設董事九人	18		1,100.00	1,200.00	
雜糧堆棧業同業公會	王子元	民國二十年八月	同上	11		710.00	670.00	
運輸貨棧業同業公會	杜顯武	民國十八年十月	設董事十五人	22				
綢緞洋貨業同業公會	李堯庭	光緒三十年九月	同上	35		900.00	900.00	
布業同業公會	傅路臣	宣統三年	同上	194		2,000.00	2,000.00	
油酒醬醬業同業公會	李丕顯	民國十八年二月	同上	534		2,700.00	2,200.00	
芝蔴油業同業公會	李壽山	民國二十年四月	同上	35		960.00	980.00	
油業同業公會	齊子安	民國十五年四月	設董事七人	10		1,800.00	1,800.00	
細毛皮貨業同業公會	王乾生	民國十八年五月	設董事十五人	123		750.00	740.00	
老羊皮貨業同業公會	王壽堂	民國十七年十月	同上	68		400.00	400.00	

北京市商會及各公會狀況調查表(續)

名 稱	會 長 姓 名	設 立 年 月	組 織	會 員 數 目	事 變 前 後 變 化 狀 態	經 費 預 算		備 考
						歲 入	歲 出	
當業同業公會	王恩波	嘉慶八年九月	設董事十二人	87	事變前為委員制事變後改董監事制主席改為會長	2,700.00	2,400.00	
估衣業同業公會	劉仁政	民國二年	設董事十五人	113	以下均同	100.00	1,000.00	
紡織染業公會	張文齋	民國五年	設董事十三人	135		1,800.00	1,600.00	
染業同業公會	遲潤生	民國二十年四月	設董事十一人	33		400.00	380.00	
顏料業同業公會	成炳章	民國二十年四月	設董事十五人	73		700.00	600.00	
服裝業同業公會	封心傳	同 上	設董事九人	17		250.00	250.00	
飯莊業同業公會	甯春圃	民國二年	設董事十五人	205		1,350.00	1,350.00	
糕點業同業公會	李元中	民國十七年	同 上	53		450.00	450.00	
豬類湯鍋業公會	蔡錫侯	民國二十四年一月	同 上	200		13,000.00	12,000.00	
豬肉販賣業公會	孫茂棟	民國二十四年一月	同 上	287		1,429.00	1,400.00	
白油業同業公會	王景才	民國二十年四月	設董事十五人	38		320.00	320.00	
豬羊腸業公會	劉光漢	民國二十年四月	設董事七人	32				
豬店業同業公會	李傑臣	同 上	設董事十五人	38		2,800.00	2,800.00	
煤棧業同業公會	王子斌	民國四年五月	同 上	116		2,700.00	2,600.00	
煤舖業同業公會	王慶寶	民國十二年六月	同 上	24		692.00	643.00	
旅店業同業公會	楊竹岩	民國四年	同 上	73		1,550.00	1,400.00	
車業同業公會	閻秉富	民國十二年九月	同 上	223				
木業同業公會	王靜圃	民國二十年四月	同 上	87		900.00	700.00	
建築業同業公會	高致彬	同 上	同 上	84		300.00	290.00	
新舊木器業公會	張德甫	同 上	設董事九人	63		750.00	700.00	

北京市商會及各公會狀況調查表(續)

名 稱	會 長 姓 名	設 立 年 月	組 織	會 員 數 目	事 變 前 後 變 化 狀 態	經 費 預 算		備 考
						歲 入	歲 出	
金店業同業公會	朱 堃	光緒二十九年十一月	設董事九人	8	事變前為事變後改董制為監事制主席改為會長	354.00	354.00	
金銀首飾業公會	王豫卿	光緒三十年三月	設董事十一人	113	以下均同	1,630.00	1,630.00	
帽莊業同業公會	朱蘊輝	民國二十年四月	同 上	112		630.00	800.00	
靴鞋業同業公會	傅同環	同 上	設董事十五人	131		1,400.00	1,100.00	
毯業同業公會	張康侯	民國八年四月	同 上	55		465.00	530.00	
玉器業同業公會	李樹春	宣統二年	同 上	66				
古玩業同業公會	崔聲顯	宣統元年	同 上	29		1,500.00	1,500.00	
珠寶玉石業公會	馬少宸	民國二十年十月	同 上	60				
國產藥品業公會	楊彥文	宣統元年	同 上	212		1,300.00	1,300.00	
新藥業同業公會	龐敦敏	民國二十年四月	設董事十三人	75				
羊肉業同業公會	魏松坡	民國九年九月	設董事十五人	199				
皮革業同業公會	姜雨生	民國十七年四月	同 上	129		1,000.00	830.00	
造胰業同業公會	馮佑庭	民國二十年四月	同 上	45		430.00	480.00	
照相業同業公會	李秋泉	同 上	設董事十一人	50		400.00	400.00	
印刷業同業公會	包价臣	同 上	設董事九人	32		350.00	430.00	
菸業同業公會	張振邦	民國四年	設董事十三人	58		480.00	480.00	
紙菸業同業公會	王者香	民國十六年八月	設董事十五人	157		2,700.00	3,000.00	
酒業同業公會	可桂榮	光緒三十年	設董事九人	9		400.00	370.00	
井業同業公會	王子元	民國二十年四月	設董事十五人	134		580.00	500.00	
鴨業同業公會	來雨亭	同 上	設董事七人	46				

北京市商會及各公會狀況調查表(續)

名稱	會長姓名	設立年月	組織	會員數	事變前後變化狀態	經費預算		備考
						歲入	歲出	
魚業同業公會	聶潤亭	民國二十年四月	設董事十五人	55	事變前為委員制事變後改為主席制	900.00	900.00	
雷料業同業公會	武化成	民國二十年六月	同上	48	以下均同	700.00	700.00	
煤油洋貨業同業公會	崔仲文	民國二十年四月	同上	127		860.00	1,200.00	
五金業同業公會	邱澤民	民國二十二年九月	設董事十一人	55		12,166.00	4,400.00	
劇場業同業公會	郝錦川	民國十八年一月	設董事十五人	11		1,000.00	000.00	
磚瓦業同業公會	王明善	民國二十年四月	同上	123		300.00	280.00	
紙業同業公會	許和庭	民國十八年五月	同上	162		1,000.00	11,000.00	
浴堂業同業公會	何雲樓	民國十八年二月	同上	107		600.00	600.00	
乾鮮果業同業公會	趙龍武	民國元年	同上	90		810.00	900.00	
乾果雜貨業同業公會	柳子潤	民國十八年四月	同上	209				
棉花業同業公會	李志清	民國五年八月	同上	45		500.00	570.00	
銅鐵品業同業公會	張子餘	民國十三年五月	同上	85		525.00	521.00	
磁業同業公會	劉伯宸	民國十七年	同上	23		300.00	300.00	
香燭藥業同業公會	馬華堂	民國十八年七月	設董事十一人	62				
茶莊業同業公會	孫寶田	民國二年	設董事十五人	112				
書業同業公會	陳濟川	民國二十年十一月	同上	95		1,000.00	800.00	
雜帶業同業公會	王紹周	民國二十年四月	設董事九人	53		162.00	140.00	
鐘表業同業公會	苗潤禾	同上	設董事十五人	75				
驢馬業同業公會	廣自麻	民國十九年	同上	21		860.00	800.00	
雜貨經紀業同業公會	王兆棠	民國二十年十月	同上	27				
長途汽車業同業公會	郝華亭	民國二十五年十一月	設董事七人	29				
水害業同業公會	裕振卿	民國二十年四月	設董事九人	10				
牛鍋房業同業公會	張季桓	民國二十七年五月	同上	16		2,500.00	2,000.00	

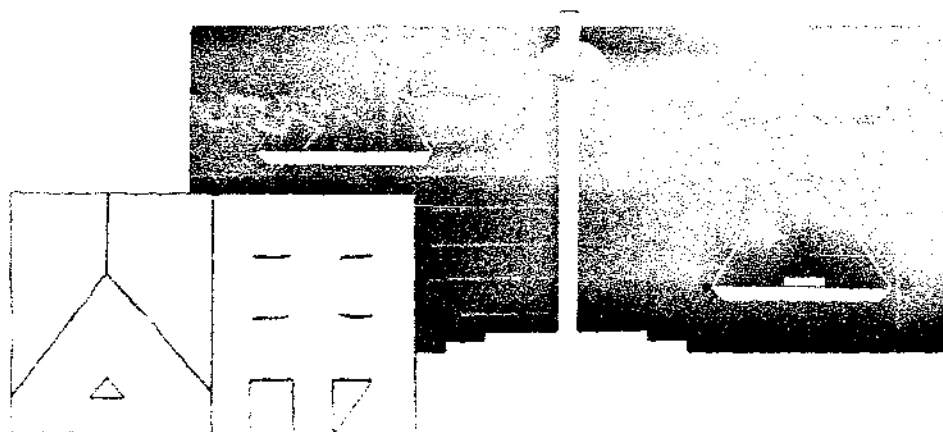

# 水 電

## 十一月份水電各項統計數目表 公用股編製

水		電			
本市自來水用戶一四〇二八戶	本市自來水饋水量六七二八三一立方	本市用水量四二二五四九一立方	監 驗 水 表 加封二一六具 抽驗二一六具	本市電燈饋電量六八七七一四〇度	本市用電量四一五四七五五度
				本市電燈用戶七九八四二戶	抽 驗 電 表 合格十一具 不合格六具
				電料行登記八家	裝修電器人九名

# 度 量 衡

## 十一月份檢定度量衡器具數目統計表 社會局公用股編製

月 日	項 別	度	器 量	器 衡	器 附	註
一	日		—	—	25	本月除星期日外共計二十六日
二	日		20	—	9	
三	日		—	—	13	
四	日		—	17	9	
六	日		—	41	51	
七	日		—	—	—	
八	日		—	—	20	
九	日		100	—	12	
十	日		—	9	1	
十一	日		—	59	15	
十二	日		—	6	8	
十三	日		—	—	23	
十四	日		—	—	—	
十五	日		—	2	19	
十六	日		—	30	4	
十七	日		—	8	9	
十八	日		—	—	12	
十九	日		—	—	4	
二十	日		—	—	10	
二十一	日		—	—	—	
二十二	日		—	6	4	
二十三	日		—	—	24	
二十四	日		—	—	6	
二十五	日		50	14	16	
二十六	日		—	1	28	
二十七	日		—	55	4	
二十八	日		—	—	—	
二十九	日		—	6	—	
三十	日		—	—	—	
總 計			170具	262具	318具	



# 十一月份檢查度量衡器具數目統計表

社會局公用股編製

項 別 月 日	度	器 量	器 衡	器 附	註	
一 日		1	20	44	五、十二、十九、二十六等日星期三、四、六、七、八、三十日內勤無檢查	
二 日		0	39	65		
三 日		0	0	0		
四 日		0	0	0		
六 日		0	0	0		
七 日		0	0	0		
八 日		0	0	0		
九 日		0	39	51		
十 日		0	24	97		
十一日		0	37	88		
十三日		9	10	48		
十四日		0	88	125		
十五日		3	24	65		
十六日		23	23	66		
十七日		2	42	72		
十八日		12	60	119		
二十日		0	23	137		
二十一日		0	61	138		
二十二日		2	23	89		
二十三日		3	63	89		
二十四日		0	32	87		
二十五日		20	21	89		
二十七日		0	20	64		
二十八日		7	8	41		
二十九日		0	31	67		
三十日		0	0	0		
<b>總 計</b>		<b>82具</b>	<b>717具</b>	<b>1644具</b>		



# 救濟院收容人數分類統計月報表

二十八年十一月

份

日期	部類	勞工部		第一習藝部		第二習藝部		部		婦女兒童部		附記										
		勞工	殘老	共計	印刷組	機織一組	機織二組	雜作	共計	挑補花組	刺綉組		縫紉組	編織組	整理髮	走讀生	雜作	共計	男兒童	女兒童	婦女	殘老
1	H	1190	183	359	131	117	53	58	142	65	18	16	11	8	9	15	506	221	154	50	54	27
2	H	1191	183	359	131	117	53	58	142	65	18	16	11	8	9	15	507	221	154	50	55	27
3	H	1192	183	360	132	117	53	58	142	65	18	16	11	8	9	15	507	221	154	50	55	27
4	H	1197	184	361	132	117	53	59	142	65	18	16	11	8	9	15	510	224	153	50	56	27
5	H	1196	184	361	132	117	53	59	141	65	18	16	11	8	9	14	510	224	153	50	56	27
6	H	1202	184	362	133	117	53	59	141	65	18	16	11	8	9	14	515	225	156	50	57	27
7	H	1201	184	362	133	117	53	59	141	65	18	16	11	8	9	14	514	225	156	49	57	27
8	H	1204	186	361	133	117	53	58	140	65	17	16	11	8	9	14	517	227	156	49	58	27
9	H	1203	187	360	132	117	53	58	141	65	17	16	11	8	9	15	515	226	155	50	57	27
10	H	1205	189	360	132	117	53	58	141	65	17	16	11	8	9	15	515	226	155	50	57	27
11	H	1209	189	360	132	117	53	58	141	65	17	16	11	8	9	15	519	228	156	50	58	27
12	H	1208	188	360	132	117	53	58	141	65	17	16	11	8	9	15	519	228	156	50	58	27
13	H	1214	189	360	132	117	53	58	141	65	17	16	11	8	9	15	524	230	158	51	58	27
14	H	1213	189	361	132	118	53	58	140	65	16	16	11	8	9	15	523	230	157	51	58	27
15	H	1212	188	361	132	118	53	58	141	66	16	16	11	8	9	15	522	230	156	51	58	27
16	H	1214	191	359	131	117	53	58	142	68	15	16	11	8	9	15	522	230	156	51	58	27
17	H	1218	193	359	131	117	53	58	142	68	15	16	11	8	9	15	524	232	157	51	57	27
18	H	1216	194	358	131	116	53	58	142	68	15	16	11	8	9	15	522	231	157	50	57	27
19	H	1216	194	359	131	116	54	58	142	68	15	16	11	8	9	15	521	230	157	50	57	27
20	H	1220	195	359	131	116	54	58	142	68	15	16	11	8	9	15	524	233	157	50	57	27
21	H	1222	194	359	131	116	54	58	142	68	15	16	11	8	9	15	527	233	158	51	58	27
22	H	1226	194	359	131	116	54	58	142	68	15	16	11	8	9	15	530	232	161	52	58	27
23	H	1227	199	355	127	116	54	58	143	69	15	16	11	8	9	15	530	232	161	52	58	27
24	H	1229	199	353	127	116	54	56	143	69	15	16	11	8	9	15	534	233	162	52	58	29
25	H	1232	197	354	127	116	55	56	143	69	15	16	11	8	9	15	538	235	162	53	58	29
26	H	1231	196	354	127	116	55	56	143	69	15	16	11	8	9	15	538	235	163	53	58	29
27	H	1233	199	354	127	116	55	56	144	69	15	16	11	8	9	15	537	233	163	53	59	29
28	H	1249	200	357	129	117	55	56	144	70	15	16	11	8	9	15	548	239	164	56	60	29
29	H	1252	201	357	129	117	55	56	144	70	15	16	11	8	9	15	550	241	165	55	60	29
30	H	1259	204	357	129	117	55	56	144	70	15	16	11	8	9	15	554	245	165	55	60	29

社會局公益救濟股編製

# 救濟院出院人數分類統計月報表

二十八年十一月

日	部類	總計	勞工部			第一習藝部			第二習藝部			婦女兒童部			雜作部										
			共計	勞工	殘老	雜作	印刷組	機織一組	機織二組	雜作	挑花組	刺綉組	縫紉組	編織組	理髮	走讀生	雜作	共計	男兒童	女兒童	婦女	殘老	雜作		
1	日	1194	184														509	2							
2	日	1192	184														507								
3	日	1192	184														507								
4	日	1198	184														510								
5	日	1198	184														510								
6	日	1202	184														516								
7	日	1201	184														516								
8	日	1204	186														517								
9	日	1203	186														515								
10	日	1205	189														515								
11	日	1209	189														519								
12	日	1208	188														524								
13	日	1214	189														523								
14	日	1213	189														522								
15	日	1212	188														522								
16	日	1214	191														524								
17	日	1218	193														522								
18	日	1216	194														522								
19	日	1216	194														521								
20	日	1220	195														524								
21	日	1222	194														527								
22	日	1226	194														530								
23	日	1227	199														531								
24	日	1229	199														534								
25	日	1232	197														538								
26	日	1231	196														538								
27	日	1233	199														537								
28	日	1249	200														548								
29	日	1252	201														550								
30	日	1259	204														554								

社會局公益救濟股編製

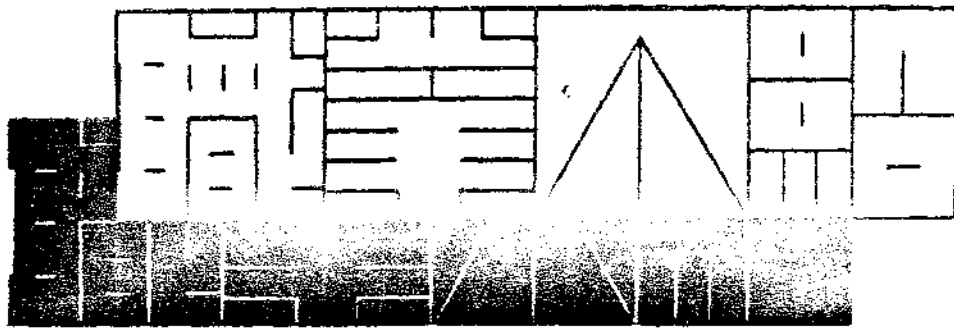

# 職業介紹

## 職業介紹處登記求職人數統計表

二十八年十一月份

項 日 期	總 計	性 別						年 齡					教 育 程 度			
		男 性			女 性			11-20	21-30	31-40	41-50	51-60	高等教育	中等教育	初等教育	不識字
		共計	已婚	未婚	共計	已婚	未婚									
總 計	199	166	102	64	33	19	15	40	104	30	19	6	15	69	107	8
一 日	3	—	—	—	3	—	3	3	—	—	—	—	—	3	—	—
二 日	9	7	3	4	2	—	2	5	2	—	2	—	—	4	5	—
三 日	5	3	2	1	2	1	1	1	3	1	—	—	—	1	4	—
四 日	7	7	6	1	—	—	—	1	4	—	2	—	—	6	1	—
六 日	11	11	7	4	—	—	—	4	3	2	1	1	—	5	6	—
八 日	12	9	6	3	3	2	1	2	5	4	1	—	1	6	4	1
九 日	8	8	3	5	—	—	—	3	4	—	1	—	—	4	4	—
十 日	7	5	1	4	2	1	1	2	4	1	—	—	2	2	3	—
十一日	8	7	4	3	1	—	1	1	4	3	—	—	1	1	6	—
十三日	7	7	4	3	—	—	—	—	6	—	—	1	—	3	4	—
十四日	13	13	8	5	—	—	—	2	7	3	1	—	1	5	6	1
十六日	10	8	6	2	2	1	1	1	7	1	1	—	2	4	3	1
十七日	18	13	11	2	5	4	1	1	10	4	3	—	1	5	11	1
十八日	8	8	4	4	—	—	—	1	4	1	1	1	—	—	8	—
二十日	13	10	4	6	3	3	—	3	7	2	1	—	—	4	8	1
二十一日	5	5	3	2	—	—	—	1	4	—	—	—	2	1	2	—
二十二日	8	7	5	2	1	1	—	—	6	2	—	—	—	2	6	—
二十三日	5	4	1	3	1	1	—	1	2	—	1	1	—	1	4	—
二十四日	5	5	4	1	—	—	—	—	4	—	—	1	—	2	3	—
二十五日	2	2	2	—	—	—	—	—	2	—	—	—	—	2	—	—
二十七日	6	5	2	3	1	—	1	1	4	—	1	—	—	2	4	—
二十八日	12	8	7	1	4	4	—	1	6	4	1	—	3	—	6	3
二十九日	8	5	3	2	3	—	3	5	1	1	1	—	—	3	5	—
三十日	9	9	6	3	—	—	—	1	5	1	1	1	2	3	4	—

職業介紹處編製

# 職業介紹處登記求職者職業分類統計表

二十八年十一月份

業	人	數	共	計	男	性	女	性
別								
教		師		57		49		8
僕		役		22		16		6
會	計	記		18		16		2
店		員		13		11		2
厨		役		13		13		—
書		記		10		10		—
練	習	生		10		10		—
打	字	員		17		5		2
鐵		工		7		7		—
印	刷	字		7		7		—
汽	車	機		6		6		—
護		士		4		—		4
醫	院	生		4		2		2
保	助	及	練	3		—		3
售	手	習		3		3		—
事		員		2		—		2
通	貨	員		2		2		—
商	務	譯		2		2		—
售	業	員		1		1		—
醫	外	師		1		1		—
工	票	師		1		1		—
鑄	交	務		1		1		—
警	程	察		1		1		—
校		對		1		1		—
乳		母		1		—		1
工		人		1		1		—

職業介紹處編製

## 職業介紹處介紹得職人數統計表

二十八月十一月份

業 別	項 別	總 計	性 別						年 齡						教 育 程 度						
			男 性			女 性			11-20		21-30		31-40		41-50		51-60		高等教育	中等教育	初等教育
			共計	已婚	未婚	共計	已婚	未婚	11-20	21-30	31-40	41-50	51-60	11-20	21-30	31-40	41-50	51-60	11-20	21-30	31-40
			共計	已婚	未婚	共計	已婚	未婚	11-20	21-30	31-40	41-50	51-60	11-20	21-30	31-40	41-50	51-60	11-20	21-30	31-40
總 計	計	26	22	12	10	4	1	3	10	3	10	2	1	2	12	12					
公 司 洋 行 練 習 生	師 生	6	5	—	5	1	—	1	5	—	1	—	—	—	1	5					
教 師 役 員	師 役 員	4	2	2	—	2	—	2	1	1	—	1	1	1	3	—					
僕 事 員	務 員 役 員	4	3	1	2	1	1	—	2	—	1	1	—	1	—	3					
周 打 書 會 計 車 鍋 牙	字 員 記 機 人 生	3	3	3	—	—	—	—	—	—	3	—	—	—	3	—					
司 行 練 習 生	師 生	2	2	2	—	—	—	—	—	—	2	—	—	—	—	2					
打 書 會 計 車 鍋 牙	字 員 記 機 人 生	2	2	2	—	—	—	—	1	1	—	—	—	—	2	—					
會 計 車 鍋 牙	記 機 人 生	1	1	1	—	—	—	—	—	—	1	—	—	—	1	—					
計 車 鍋 牙	司 行 練 習 生	1	1	1	—	—	—	—	—	—	—	—	—	—	1	—					
汽 車 鍋 牙	司 行 練 習 生	1	1	1	—	—	—	—	—	—	1	—	—	—	1	—					
鍋 牙	司 行 練 習 生	1	1	1	—	—	—	—	—	—	1	—	—	—	1	—					
牙 科 練 習 生	生	1	1	—	1	—	—	—	1	—	—	—	—	—	1	—					

職業介紹處編製



北京特別市社會局職業介紹處

處 址：金魚胡同西口

電 話：東局五八九一



# 觀 光

## 本市各名勝遊覽處所門券進款統計表

二十八年十月份

遊覽機關 日期	頤和園	玉泉山	天壇	先農壇	孔廟	北海公園	中央公園	中南海公園
十月一日	553.70	49.15	149.79	3.03	8.55	150.00	147.80	23.90
二日	156.00	3.50	24.03	1.44	2.3	45.00	56.65	7.10
三日	38.00	5.90	11.28	.40	1.7	10.00	14.35	3.00
四日	110.90	10.40	13.32	.56	1.45	35.00	43.10	6.10
五日	213.90	11.05	39.57	.76	8.1	45.00	44.90	7.60
六日	135.90	3.35	25.98	1.84	6.	40.00	48.10	7.30
七日	169.40	13.60	19.92	.92	2.8	27.00	51.30	7.60
八日	614.10	79.10	125.85	2.30	12.	115.00	151.70	21.30
九日	416.20	46.95	118.77	2.59	誕辰日	133.00	147.80	20.10
十日	433.20	51.65	122.73	4.07	20.5	235.00	315.40	34.50
十一日	109.40	3.00	32.10	1.30	4.85	53.00	76.20	8.30
十二日	163.50	21.55	33.69	1.64	1.6	45.00	67.10	8.50
十三日	165.10	7.00	33.27	2.38	3.95	37.00	65.80	7.90
十四日	152.40	8.65	34.29	1.86	2.15	39.00	65.80	9.70
十五日	447.80	53.20	65.37	2.21	7.05	69.00	76.50	15.60
十六日	160.80	5.25	33.42	1.34	2.5	30.00	37.00	5.85
十七日	260.80	41.15	65.31	1.68	5.25	25.00	42.00	6.50
十八日	81.60	4.75	23.16	1.16	3.85	31.00	41.80	7.40
十九日	168.80	14.35	44.97	1.34	1.4	17.00	17.85	4.80
二十日	297.50	38.85	96.81	1.07	5.35	34.00	61.35	7.60
二十一日	99.00	3.35	30.60	2.83	12.9	14.00	18.60	1.70
二十二日	478.30	24.45	105.18	2.12	14.3	78.00	130.10	18.40
二十三日	164.40	3.30	33.42	1.76	3.85	35.00	52.00	7.30
二十四日	178.50	8.85	41.10	1.02	3.2	38.00	54.95	7.80
二十五日	128.00	13.80	30.72	.94	3.35	35.00	54.25	7.80
二十六日	169.10	4.60	35.34	1.17	1.8	37.00	60.60	7.80
二十七日	169.10	5.50	39.51	1.24	2.45	42.00	58.20	8.00
二十八日	157.10	11.25	21.78	1.14	4.3	17.00	44.40	5.40
二十九日	360.60	46.50	48.99	.29	5.65	30.00	80.65	9.80
三十日	93.8	5.60	25.62	.41	3.1	23.00	69.15	5.50
三十一日	133.2	9.55		.54	2.	43.00	33.30	8.40
總計	6980.10	609.15	1525.98	47.41	15675	1587.00	2248.70	308.55

本市各名勝遊覽處所門券進款統計表(續)

國貨陳列館	歷史博物館	古物陳列所	故宮博物院	太廟	景山	農事試驗場	雍和宮	圓城
730	6.2	274.95	114.60	17.55	30.20	32.35	23.25	14.70
680	3.4	154.20	109.10	8.90	11.00	7.65	15.4	5.50
例 假	5.0	86.70	41.80	2.75	4.45	3.50	2.8	4.40
410	5.0	134.00	69.90	3.10	9.90	3.65	7.55	3.50
520	6.4	176.80	58.50	7.25	10.15	10.90	25.1	5.60
590	5.4	150.45	58.65	4.90	8.80	7.35	14.65	4.70
450	4.0	141.20	51.10	6.15	9.30	9.55	12.4	4.60
600	8.6	290.65	88.50	15.60	33.30	35.90	34.7	15.90
860	36.9	562.70	205.80	16.50	34.20	51.70	83.85	12.70
1200	119.3	1417.75	727.90	免 費	免費參觀	218.35	37.75	26.70
放 假	24.3	414.45	停止售票	9.30	停 止	16.10	12.15	9.10
放 假	15.8	184.15	停止售票	7.25	售 票	11.40	9.30	6.10
放 假	5.7	636.45	停止售票	6.85	票	7.15	11.25	7.30
590	5.6	151.05	117.90	8.95	18.60	13.30	10.75	3.90
340	4.2	181.75	108.25	9.80	19.30	21.55	24.70	8.90
480	3.0	145.40	88.80	6.05	8.05	8.10	12.35	6.80
例 假	4.0	156.35	89.80	4.15	9.45	8.20	15.45	6.20
610	9.2	154.55	60.30	5.60	9.75	9.60	13.70	5.00
340	3.2	175.35	51.40	3.35	6.20	4.40	7.2	4.80
550	2.2	218.65	119.40	5.45	24.30	10.20	20.35	7.10
1080	4.0	60.75	41.75	2.50	12.10	2.30	10.5	3.90
790	3.2	235.10	115.25	8.85	27.15	17.10	30.35	13.30
400	2.0	224.30	102.50	6.60	10.55	8.40	7.8	6.40
例 假	6.2	166.80	100.10	5.25	11.80	12.10	12.	9.50
680	4.6	152.30	66.80	4.80	8.95	11.00	12.75	6.10
650	3.4	184.95	70.10	4.95	10.05	11.40	5.70	5.80
480	2.8	217.50	99.50	4.80	10.00	13.55	7.05	5.80
380	4.6	121.35	54.50	6.30	7.10	8.95	13.55	4.10
570	3.0	221.35	92.40	5.80	8.10	17.15	15.50	7.10
380	8.0	149.95	77.90	3.85	9.25	10.80	11.60	4.30
例 假	4.2	195.75	85.50	3.10	7.75	13.80	8.50	4.20
14360	323.40	7737.65	3068.00	206.25	369.75	616.45	529.95	234.00

社會局觀光科宣傳股測

# 本市主要名勝遊覽處所遊人國籍人數統計表

二十八年十月份

日期	天氣	頤和園			玉泉山			天壇			先農壇							
		國人	日本人		國人	日本人		國人	日本人		國人	日本人						
			普通	軍人		普通	軍人		普通	軍人		普通	軍人					
一	日	晴	302	682	367	50	45	68	155	52	81	327	83	83	63	17		
二	日	晴	64	114	115	23		7			8	65	41	3	34	4		
三	日	陰	9	48	45			4	18	6	4	28	36	2	15			
四	日	雨	30	135	69	13	4	60	8	4	3	33	24	6	10	4		
五	日	風	91	170	189	14	6	8	21	6	13	146	39	12	13	7		
六	日	風	55	105	144	7	7		37		10	75	21	7	32	9		
七	日	風	70	152	194	20	4	4	62	13	9	41	54	11	22	2		
八	日	晴	209	580	351	60	45	134	64	34	32	331	70	59	42	12		
九	日	晴	274	496	102	42	26	121	38	31	24	366	49	15	52	17		
十	日	晴	196	590	47	137	62	94	11	45	42	333	95	31	84	23		
十一	日	晴	44	122	224	8		8	20		19	61	30	24	27	5		
十二	日	晴	65	125	100	12	5	16	57	18	16	64	48	28	35	7		
十三	日	晴	76	141	146	12	4	8		2	9	91	79	13	50	5		
十四	日	晴	68	134	134	20	4	12	1	3	8	73	328	15	38	10		
十五	日	雨	198	388	258	40	28	43	134	24	10	201	34	20	31	13		
十六	日	陰	64	136	48	25	2	4	30	3	12	81	44	16	25	6		
十七	日	陰	86	304	203	12	18	80	60	17	11	206	62	9	33	10		
十八	日	陰	21	71	101	7		5	4	4	5	56	42	12	23	6		
十九	日	風	86	174	83	3	2	17	55	5	8	194	39	3	29	10		
二十	日	晴	139	297	211	20	12	102	8	14	20	270	47	38	15	3		
二十一	日	雨	21	115	40	6		2	2	5		110	60	16	61	5		
二十二	日	晴	165	490	203	35	12	37	5	6	22	302	36	38	44	16		
二十三	日	晴	76	154	114	11		2	6	4	13	108	49	16	33	8		
二十四	日	晴	68	135	150	16	4	11	8	4	15	82	78	38	21	5		
二十五	日	晴	51	123	70	9	2	5	170	3	10	70	59	17	22			
二十六	日	晴	74	151	96	15	2	4	7	3	14	75	68	23	21	5		
二十七	日	晴	68	133	156	26	2	6	10	2	6	100	57	20	22	4		
二十八	日	風	57	113	126	13		10	5	12	13	47	46	8	20	2		
二十九	日	風	125	335	217	32	22	89	35	23	14	118	63	29	4			
三十	日	晴	36	84	68	9		5	2	6	16	53	19	20	10			
三十一	日	晴	47	103	52	13		15	6	4	29	47	37	7	10			
共計	國人		2935				318				496				941			
	日本人	普通	6906				981				4154				215			
		軍人	4423				1045				1837							
	歐美		710				353				639				13			
總計			14974				2697				7126				1169			

本市主要名勝遊覽處所遊人國籍人數統計表(續)

五 塔 寺			孔 廟			北 海 公 園			國 城			中 央 公 園							
國 人	日 本 人		歐 美 人	國 人	日 本 人		歐 美 人	國 人	日 本 人		歐 美 人	國 人	日 本 人		歐 美 人				
	普 通	軍 人			普 通	軍 人			普 通	軍 人			普 通	軍 人					
3			5	2	14	15	4	1876	953	78	171	75	51	25	21	1654	1154	384	148
					5	6		487	321	67	92	21	19	36	15	434	622	224	77
					4	2		95	73	77	32	23	12	41	9	189	86	138	12
						5	3	398	211	59	91	15	12	26	8	492	328	154	42
5			5		35	10		496	321	47	83	27	18	29	11	370	482	123	46
6					18	12	3	476	231	63	93	25	13	32	9	482	422	138	58
3				4	3			298	156	58	86	21	16	42	9	458	482	125	86
6	9		3	7	12	28	8	1560	623	85	111	91	52	33	16	1366	1482	148	186
6	6			孔子誕辰日				1543	986	94	131	69	39	27	19	1288	1482	324	186
15				16	24	18	11	2985	1603	78	112	192	53	25	22	3818	2244	388	246
					6	17	4	594	375	84	91	52	25	19	14	788	654	138	82
					3	8		457	339	59	104	35	17	25	9	718	562	348	62
3				2	5	11	2	498	159	48	83	41	19	36	13	802	462	184	52
402		12			3	7	2	459	215	64	106	15	13	42	11	686	582	234	48
5			1	2	22	5		795	458	35	127	58	19	41	12	864	584	342	82
2				2	3	10		387	151	48	62	32	21	31	15	356	362	115	22
					11	13	2	295	137	52	68	31	18	26	13	430	386	152	24
201			3		6	9	3	359	165	54	96	25	16	23	9	436	362	284	38
					3	4		196	95	62	49	25	14	25	9	173	175	122	12
				4	8	11		397	185	75	98	35	26	45	10	640	542	284	45
					47	10	4	149	83	34	48	19	12	18	8	224	136	124	12
				4	14	24	19	1351	116	64	93	82	39	19	12	1264	1256	246	82
		3			7	5	2	497	122	75	81	32		21	14	444	548	126	48
		6	4		5		3	435	247	76	78	45	34	23	16	453	584	142	62
			5		8	3		486	152	92	62	36	15	25	10	545	482	184	58
					6	4		458	191	84	91	35	16	28	7	612	562	244	38
				1	4	9		559	197	86	84	31	16	27	11	650	486	214	28
					6	14	3	195	98	64	47	21	11	22	9	408	438	342	42
		3			5	13	3	396	133	62	71	45	20	19	6	791	754	246	68
					6	6	1	247	159	72	54	21	16	18	6	791	548	253	44
			3		4	6	2	255	142	59	63	22	14	24	6	450	562	246	54
657			44			19679			1297			23073							
15			297			9307			684			19811							
24			285			2055			873			6716							
29			79			2658			359			2090							
726			705			33789			3213			51690							

本市主要名勝遊覽處所遊人國籍人數統計表(續)

中南海公園			香山靜宜園			國貨陳列館			鼓樓			歷史博物館						
國人	日本人		歐美人	國人	日本人		歐美人	國人	日本人		歐美人	國人	日本人		歐美人			
	普通	軍人			普通	軍人			普通	軍人			普通	軍人		普通	軍人	
326	52	73	27	85	59		46	43	28	5	2	791	12			31		
93	14	19	16	22				34	33	7	1	停止	閱覽			17		
51	7	2		2	10			例			假	151	5			17	8	
98	13	7	4	11				25	16	10		476	7			25		
115	26	8	3	31	4			31	18	4	3	停止	閱覽			32		
94	23	15	14	3		4	10	27	29	10	3	停止	閱覽			15	12	
105	33	8	6	346		1		20	23	5	2	停止	閱覽			18	2	
352	55	10	9	190	160	27	40	41	15	16	4	停止	閱覽			41	2	
324	46	24	8	230	20		8	53	29	6	4	放假				369		
589	77	20	4	153	45	2	20	73	40	20	7	放假				1193		
127	21	12	6	25	4			放假			假	571	3			243		
131	23	10	6	10	4		4	放假			假	568	15			158		
118	27	9	4	10			4	放假			假	479	11		6	57		
147	21	12	14	32	3	3	20	28	29	3	2	549	13	62	15	21	7	
212	52	30	18	95	120	150	20	17	15	8	2	675	9		2	17	4	
90	17	8	2	13		17		26	22	6		停止	閱覽			13	2	
98	13	15	4		49			例			假	187	5	2		20		
94	23	17	14	6	4			37	24	14		358	6	3		40	6	
71	9	10	6	8		15		16	16	3	2	263	2			16		
105	33	8	6	26	34			28	25	60	2	341	6			11		
15	12	7		3	2			55	51	16	2	120	5			5	15	
308	28	24	8	175	8		8	32	34		13	1234	16	5		16		
94	23	15	14	11		2	4	16	18	7	6	停止	閱覽			10		
93	34	25	4	25			4	例			假	778	14	3		31		
106	25	17	8	12				41	27	5		572	9	2		23		
115	21	13	7	20			22	41	22	9	2	959	11	5		17		
101	35	17	7	17				29	15	5	4	859	12	3		14		
83	10	9	6	21	8		4	20	16	4	2	570	12	5	7	23		
150	21	19	6	62	33	2	30	30	27	8		938	9	3	2	15		
90	10	8	2	30				26	8	10	4	停止	閱覽			40		
127	21	12	8	4	4		4	例			假	488	6	2		21		
4622			1678			789			11927			2569						
823			571			580			188			58						
483			223			241			95									
241			248			67			34									
6171			2720			1677			12244			2627						

本市主要名勝遊覽處所遊人國籍人數統計表(續)

古物陳列所			故宮博物院			太 廟			景 山			農事試驗場			雍 和 宮							
國 人	日本人		歐 美 人	國 人	日本人		歐 美 人	國 人	日本人		歐 美 人	國 人	日本人		歐 美 人	國 人	日本人		歐 美 人			
	普 通	軍 人			普 通	軍 人			普 通	軍 人			普 通	軍 人			普 通	軍 人		普 通	軍 人	普 通
228	174	55	10	490	62	50	16	237	73	35	41	234	350	30	20	311	21	12	20	24	7	10
140	83	72	5	469	54	37	16	138	24	7	20	110	108	36	2	66	10	2		33	11	
49	56	33	4	102	96	18	10	24	16	4	15	47	34	34	6	25				6	2	
119	74	50	2	145	218	19	8	28	192	7	12	115	62	26	13	33	3	1		16	7	
123	128	65	7	66	46	50	4	82	36	12	35	103	87	26	13	94	13	3	13	58	5	10
100	91	74	1	60	62	19	3	76	14	4	13	109	58	19	5	65	8	2	3	42	16	
75	96	63	11	65	47	46		93	26	17	15	100	80	35	6	78	14	5	7	21		
225	181	103	13	243	122	93	5	183	107	20	36	304	320	45	22	269	82	25	20	43	13	14
979	409	41	15	738	134	65	12	183	119	52	41	344	324	38	10	391	115	36	68	78	25	50
3811	414	77	116	2706	162	96	28	免	費	參	觀	免	費	參	觀	4043	257	67	13	50	8	20
823	221	48	25	停	止	售	票	89	63	13	36	停	止	售	票	175	15	6		25	22	
201	82	65	16	停	止	售	票	74	48	12	25	停	止	售	票	102	12	4		18	28	
153	571	39	16	停	止	售	票	96	27	7	18	停	止	售	票	56	11	5	13	11	13	
147	69	59	11	206	89	119	6	127	33	8	23	140	217	65	15	106	23	6		23	8	
150	100	65	7	141	99	50	11	105	54	4	46	241	121	51	14	179	32	11	12	34	6	10
132	68	80	8	92	75	63	5	67	36	4	21	90	66	20	3	68	12	4		27	16	
146	125	48	13	112	70	48	20	53	142	21	13	84	100	58	3	68	13	3	5	22	11	7
139	63	64	19	75	63	53	3	73	31	5	12	95	96	25	4	77	16	6		28	22	
141	71	86	21	64	36	29	8	36	21	5	17	65	50	21	5	47	4	2		15	9	
177	129	68	21	141	129	89	7	71	34	5	8	120	346	69	20	74	21	12	24	21	6	
33	44	49	1	27	47	20	12	41	4	2	6	119	120	65	3	23				23	7	
182	124	125	26	135	119	45	7	91	48	7	47	350	150	70	23	134	26	14	5	51	12	15
139	267	45	15	111	78	50	12	83	38	5	22	105	100	85	6	69	12	5		17	3	
101	130	71	9	114	114	56	19	57	28	7	25	101	115	52	12	91	22	10	10	11	1	6
133	137	45	10	78	77	23	5	53	32	10	16	73	90	74	10	86	17	9	7	22	2	
135	120	49	15	98	47	26	5	45	30	6	29	96	100	25	5	82	22	11		13	9	
148	131	75	26	111	82	50	11	60	22		15	102	94	51	2	108	23	7		15	6	
70	77	53	27	155	37	40	8	83	29		17	90	40	30	12	77	12	4	8	15	19	5
221	80	64	17	95	76	109	7	57	38	3	26	61	82	61	15	144	23	12		36	6	
114	92	54	8	86	76	29	4	39	24	6	17	95	80	30	6	83	21	5		17	7	8
133	116	66	9	142	70	27	9	35	20	5	12	90	54	112	5	103	27	12		18	8	
9473			7067			2479			3583			7327			228							
4523			2387			1409			3444			887			833							
1951			1419			293			1253			315										
504			261			679			260			155										
15451			11134			4860			8540			8515			1531							



# 本市遊覽車乘客國籍人數統計表

28年9月至11月

月 別	路 別	第 一 路				第 二 路				總 計
		國 人	日 本 人	歐 美 人	共 計	國 人	日 本 人	歐 美 人	共 計	
9 月		10	470	2	482	無	33	無	33	515
10 月		6	724	無	730	無	17	無	17	747
11 月		50	624	無	674	無	無	無	無	674
備 考										

社會局觀光科製



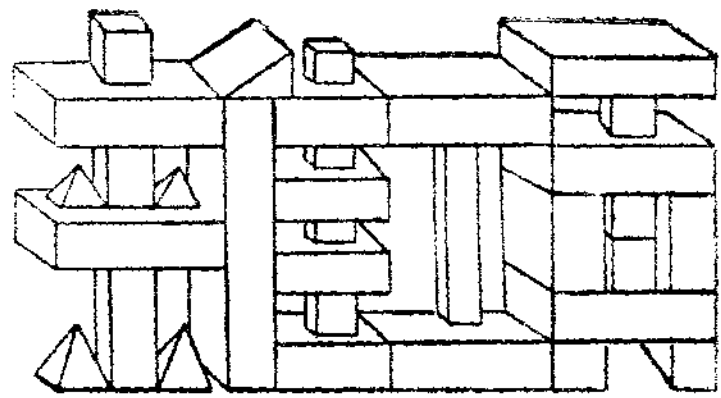

# 火災

## 本市火災調查表

二十八年十一月份

戶主	區別	地址	日期	起火原因	火災次數		損房間	損失總估計(元)	備攷
					已成災	未成災			
谷玉振	外四	井家	4日18時	熬油失慎	1		3	400	
元豐五金行	外一	正陽門大街	6日18時	電綫發火	1		10	86,000	
柿木匡郁	內一	權鳳樓小三條	10日11時	不詳	1		2	不詳	
關西豐元才	內四	缸瓦市大街	23日10時	放火	1		13	4,000	
愛新理髮館	內二	西單北大街	28日5時	爐火失慎	1		1	2,500	
金川松太郎	內六	經經房胡同	29日15時	失慎	1		3	6,000	

# 會計

## 北京特別市社會局收支對照表(一)

中華民國二十八年十一月份

收	入	摘	要	支	出
	928540	收 入 之 部 由 財 政 局 撥 給 經 費 支 出 之 部 經 常 門			
		俸 餉 文 郵 租 消 雜 購 營 特 旅 其			553600
		項 工			64000
					56612
					4500
					17033
					64977
					977
					6623
		別 辦 公			30000
		支 出 結 合 餘			1635
					101800
					916457
					12083
	928540	合 計			928540

社會局事務股製

## 北京特別市社會局收支對照表(二)

中華民國二十八年十月份

收	入	摘	要	支	出
	1585112	收 入 之 部 由 財 政 局 撥 給 各 附 屬 機 關 經 費 支 出 之 部 經 常 門			
		東 安 市 場 管 理 處			86153
		東 單 菜 市 場 管 理 處			27990
		西 安 市 場 管 理 處			4244
		西 單 市 場 管 理 處			17468
		廣 安 市 場 管 理 處			6570
		文 化 商 場 管 理 處			5763
		朝 陽 市 場 管 理 處			600
		平 民 住 宅 事 務 所			3100
		救 濟 院			691335
		支 出 結 合 餘			842323
					724789
	1585112	合 計			1585112

社會局事務股製

# 日 人 口 統 計 表

## 華北各地日僑人口統計表

二十八年十月底調查

地名	日 人 口 統 計 表										備 考							
	本 日					鮮 日						合 計						
	男		女		計	男		女		計								
	大人	小人	大人	小人		大人	小人	大人	小人									
北京	12410	16475	3336	9508	3285	32604	3141	3972	1196	2526	1156	8850	83	120	20	30	18	41624
四郊	139	185	9	53	25	272	87	136	30	83	41	290						562
南口	503	514	4	52	5	575	22	25		16		14						615
南苑	58	88	20	70	21	199	26	26	5	18	10	59	84	114	25	88	31	516
長辛店	330	448	35	113	27	623	17	31	9	46	15	101	1	1	1	2		728
豐台	328	606	91	316	99	1112	12	24	1	28	4	57					4	1169
通州	162	175	9	54	12	250	26	27	8	32	12	79						329
古北口	195	191	24	69	15	209	27	27	1	16	2	46						345
保定	481	654	114	586	100	1454	104	177	53	195	61	486	1	3		2	1	1946
定縣	75	79	13	60	4	156	23	24	10	41	6	81						237
總計	14681	19415	3655	10681	3593	37544	3485	4469	1313	3001	1307	10090	169	220	46	122	50	48072

## 華北日僑戶口統計表

二十八年九月底

地名	日 人 口 統 計 表										備 考									
	本 日					鮮 日						合 計								
	男		女		計	男		女		計										
	大人	小人	大人	小人		大人	小人	大人	小人											
北京	12167	16152	3271	9322	3221	31966	3080	3825	1173	2477	1134	8679	81	100	20	29	18	167	40812	滿以爲 十七六 二諸人 歲即
四郊	137	183	9	54	25	269	86	135	30	82	41	288						223	559	

# 人事

## 本市社會局組織系統表

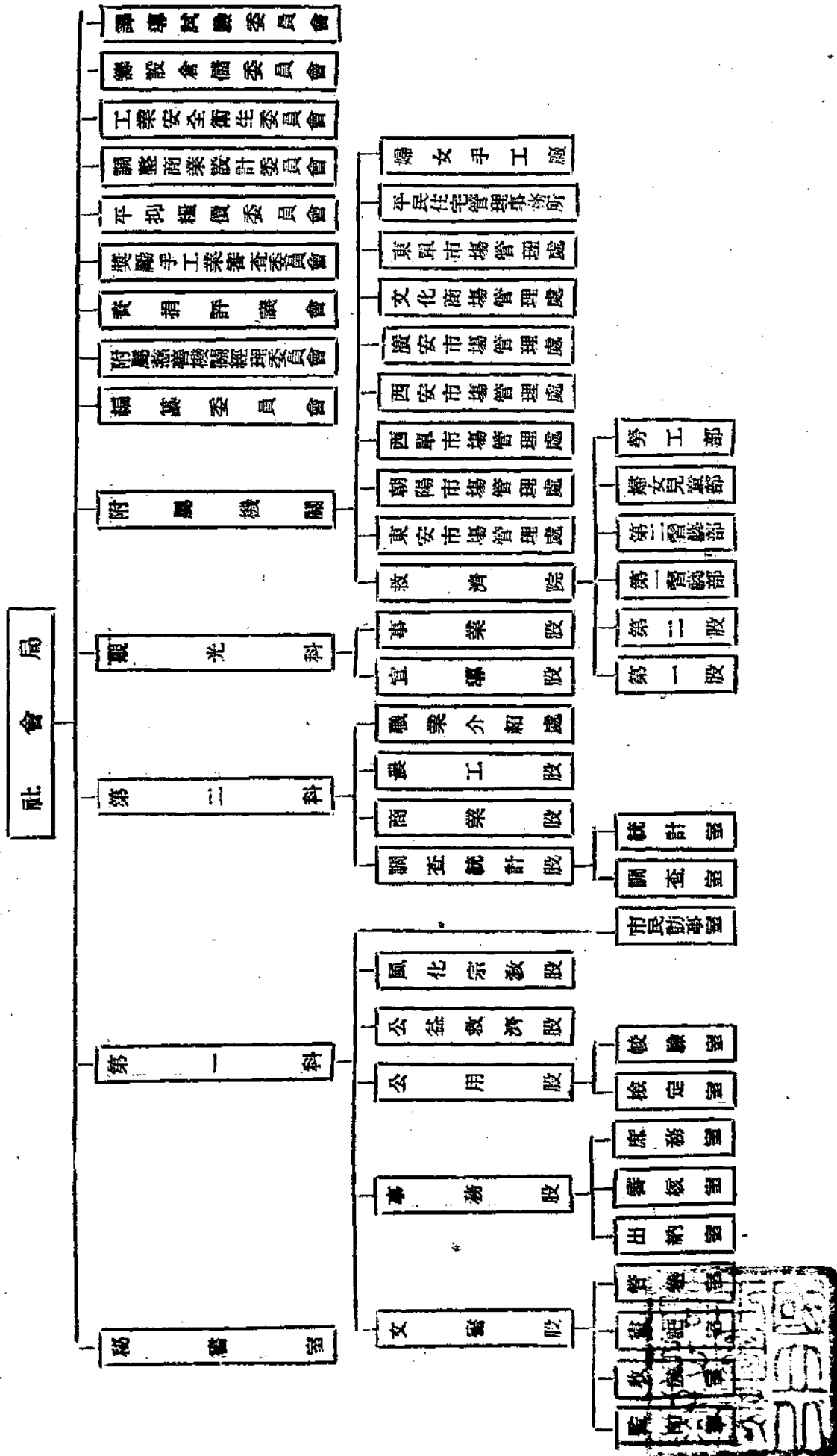

觀光科委員	林慰君	宜導	夏承楹
劉浩	職業介紹處	陳烈	商業股
陶容	海農工	陶容	農工股
第二科委員	師文志	調查統計	孫德威
胡蔭軒	公用	股	孫德威
第一科委員	宋鼎	儲公益救濟	宋鼎
主席委員	喻誠	京	喻誠
編輯者	北京特別市社會局編纂委員會		
	(非賣品)		
	民國二十八年十二月出版		
	第二卷 第十二號		
	社會統計月刊		