FEUILLETON DE L'ABEILLE.

NOUVELLE-ORLEANS, 8 NOVEMBRE.

LES BOURGEOIS DE CAMPAGNE.

X.

Cette folle campagne ne servit qu'à la jeter dans de nouvelles incertitudes. Rentrée chez elle, elle s'accusa comme toujours d'inconséquence et de faiblesse; elle prit à partie tous ses pensers et tous ses rêves, elle voulu descendre jusque dans le dernier retranchement de son âme. Inutile effort!— Au lieu de suivre le droit chemin de la lumière, elle s'égara dans mille détours, retomba dans le vague et se lassa de n'en pouvoir sortir. La répugnance infinie qu'elle éprouvait, contre son habitude, à s'interroger de bonne foi, l'étonna, sans qu'elle cherchât à la vaincre. En ce moment elle ressemblait à ces oiseaux étourdis qui, rasant depuis longtemps la crête des flots, essaient d'y plonger leur tête; la profondeur de l'eau les épouvante, ils regagnent les cieux à tire-d'aile.

Aussi la Grande Dame Rose trouvait plus doux de jeter les yeux au ciel ouvert, que sur le fond mouvant et sombre du passé.— Instinctivement, elle se retirait de la contemplation d'elle-même, qui l'eût ramenée aux mauvais jours. Ce n'était pas sa faute si Jacques commençait à l'aimer; et, lorsqu'elle ne voulait que le raffermir et le consoler, que lui apprendre la patience qui convient à l'honnête homme en face de toutes les douleurs, que le réduire enfin à se trouver heureux, quelque jour, de vivre à ses côtés dans la ferme, il avait si brusquement conçu d'autres projets et d'autres désirs.— Comme deux exilés de même race que le hasard a rassemblés dans l'exil, leurs deux cœurs n'avaient pu se rapprocher sans s'unir. Et maintenant quelles que fussent les suites de cette impulsion fatale contre laquelle l'orgueil de Jacques avait en vain tenté de se roidir, et qui les entraînait si rapidement l'un vers l'autre, la jeune femme se sentait merveilleusement résignée à les accepter toutes, jusqu'à la dernière. Pour le salut même de Jacques, il fallait peut-être qu'elle fût aimée!

Il était midi: elle se mit à sa croisée, [illegible] chant bien que Jacques allait rentrer à la ferme. Il passa en effet dans la cour: elle se retira brusquement et ferma la fenêtre; elle venait d'entendre au fond d'elle-même une voix qui lui disait:—Ce cœur de fer est pourtant à toi, ce cher sauvage est ton bien. Et il lui semblait encore que ses pensées allaient trop vite. Mais ce dernier retour de crainte s'effaça comme tous les autres; elle ne chercha plus à faire taire cette voix, qui parlait avant l'heure; elle résolut, au contraire, de n'y répondre qu'en redoublant d'efforts auprès de Jacques, en veillant sur lui sans relâche, en l'entourant d'elle, en l'opprimant même s'il le fallait pour achever de le guérir. Ce n'était plus le moment, quand il venait à elle, de s'éloigner, en baissant les yeux, comme une pensionnaire effarée; son devoir était de lui tendre la main. Jamais elle ne s'était senti tant de hardiesse au cœur. Une force vive et pure se glissait en elle comme un souffle du matin; l'idée lui vint même qu'elle devait avoir rajeuni depuis quelques jours. Elle se vit dans son miroir le front comme estompé d'un léger nuage, et un peu pâle; mais ses yeux lui renvoyèrent les pensées alertes de son âme. Jacques cependant n'avait fait que traverser la cour. Il frappa si doucement à sa porte qu'elle ne put s'empêcher de sourire et il resta sur le seuil hésitant à entrer, car il ne trouvait point de prétexte pour expliquer sa visite. Elle sortit, il se mit à la suivre, et sans s'être rien dit encore, ils se trouvèrent assis tous les deux côte à côte au fond du jardin.

C'était ce jardinet, défendu pendant l'après midi contre le soleil par l'épais rideau du bois, que la Grande Dame Rose avait choisi pour théâtre de ses audacieuses et perfides manœuvres. Elle s'assit sous le poirier, un ouvrage d'aiguille à la main, inquiète encore de ce qui allait suivre. Le battage des colzas était terminé depuis le matin même; un court intervalle devait s'écouler jusqu'à la moisson; on allait chômer à la ferme. La jeune femme regarda Jacques à la dérobée; allait-il rester près d'elle? D'ordinaire, quand les travaux s'interrompaient à la Grange-Dame-Rose, il s'enfermait dans sa chambre, ou passait les jours seul, au fond du bois. Mais la solitude avait perdu pour lui son ancien attrait; il resta. Marcelle brodait activement. Leur entretien, vingt fois rompu, toujours repris, dégénéra bientôt en une de ces causeries vagues, où les idées qu'on dit sont si différentes de ceux qu'on voudrait dire, qui flottent dans l'air comme des sons lointains, flottent dans l'air comme des toiles [illegible]. Pas une ombre, durant deux heures ne passa sur le front de Jacques. Il essaya même une fois de retenir la main de Marcelle dans la sienne, et, comme elle hésitait à la lui laisser, il la lui remit sans colère.

Mais un peu de contrainte [illegible], malgré tout, à ce refus qu'elle lui opposait, et il se fit entre eux un long silence. Jacques, pour déguiser son embarras, se mit à caresser machinalement d'abord, la broderie de la jeune femme. C'était une grande pièce de tulle sur laquelle son aiguille rapide dessinait des bouquets de lis avec leurs larges fleurs et leurs beaux calices mystiques. Il toucha timidement du bout du doigt ces fragiles tiges. C'est l'ouvrage de Pénélope, pensa-t-il. Il ne savait pas penser si vrai—Marcelle avait commencé cette broderie quand elle était seule, assiégée par les galants, et qu'elle attendait son Ulysse.

—Vous voudriez bien savoir ce que je fais? lui demanda-t-elle.

—Mais, je le vois, répliqua-t-il; vous brodez une mante, un châle peut-être.

—Cela me siérait bien! reprit-elle vivement avec une sorte de dépit. J'aurais l'air d'une sainte de bois couchée dans la neige, une des saintes de l'église de Prunay; je vous les ferai voir. Et puis une mante en cette étoffe! Il faudrait d'ailleurs, que l'on se dit près de haut pour la porter. Écoutez, mon cousin, que vous venez de me faire un très mauvais compliment?

—Ce n'était pas mon intention, se contenta-t-il de répondre avec sa rudesse ordinaire. Au fait, il vaut peut-être mieux que vous ayez une mante noire.

—A la bonne heure, fit-elle avec un redoublement de dépit; vous n'oubliez pas que je suis en deuil. Puis elle s'en voulut d'être si [illegible]. Mais ce n'est pas une mante, monsieur le curieux, reprit-elle gaiement; non, non, c'est bien loin, c'est un devant d'autel.

—Un devant d'autel! répéta-t-il avec surprise. Et vous comptez en faire présent au curé de Prunay sans doute. C'est une bonne pensée, ajouta-t-il en souriant, car je crois bien que le bonhomme n'est pas riche et que vous êtes sa seule dévote. Marcelle le regarda.

—C'est que j'ai eu souvent besoin de croire, lui dit-elle.

—Vous! s'écria-t-il en se levant, vous, besoin de croire! Que diriez-vous donc à vous vous nommiez Jacques Bongenoux, si vous aviez laissé un lambeau de vous-même à chaque ronce du chemin, si tout un monde d'illusions et de croyances s'était détaché de votre cœur, comme à travers le débris; et il vous semble entendre un enfant gaie se plaindre de la vie.

—Il y a longtemps que je ne suis plus un enfant, répondit-elle presque à voix basse.—Et puis, mon cousin, j'ai perdu mon père, et pour cette fois vous l'oubliez.

—C'est vrai, fit-il en s'asseyant la tête baissée; mais quelle douleur! Mais quel autre malheur avez-vous donc éprouvé?

—Le plus grand de tous, répondit-elle encore plus bas; celui d'être femme, de me sentir faible et sans défense contre la lâcheté de tous, quand j'avais du sang d'honnêtes gens dans les veines; le malheur de vivre seule. Oh! mais je conviens qu'il n'a pas eu de durée, ajouta-t-elle vivement, car vous êtes venu.

Jacques avait attendu ce mot là.

—Merci, dit-il, comme s'il respirait plus à l'aise. Ainsi, reprit-il au bout d'un instant, cela fait du bien de croire. Quand vous étiez malheureuse et que vous alliez voir ce prêtre.... Eh bien, s'écria-t-il en frappant du pied sur le sable, il est pourtant vrai que ces gens là vous remettent les fautes!

—*Et dimitte nobis peccata nostra*, murmura Marcelle.

—Oui, reprit-il, les prêtres, voilà des juges; mais tout n'est pas fini quand ils ont parlé; il faut aussi se pardonner à soi-même. Je ne veux pas, s'écria-t-il, avec son ricanement terrible, je ne veux pas, moi, qu'un autre m'absolve.

—Venez ici, mon cousin, lui dit Marcelle là, devant moi. Personne ne vous absoudra malgré vous, soyez en bien sûr. Mais il faut m'aider à dévider cet écheveau de coton....

—Soit! fit-il avec un rire forcé.

Il s'agenouilla pourtant devant elle en la regardant, mais sans confiance, car il s'étonnait qu'elle n'eût point profité, cette fois, de son emportement pour le pousser à parler; il craignait qu'elle ne lui tendît un piége.

—Vous pourriez aussi bien me proposer de travailler avec vous ce devant d'autel, lui dit-il. Pourquoi ne broderais-je pas?

—Cela viendra [illegible] -t-elle.

Jacques n'en [illegible] moins entre ses doigts l'écheveau qu'elle lui présentait. Elle chercha le bout du fil et se mit à le pelotonner vivement sur un morceau d'ivoire en forme d'étoile. Le visage carré de Jacques se trouvait ainsi tout près du sien, et comme elle était penchée vers lui, la pointe d'un de ses bandeaux, dénouée par le vent, vint à lui effleurer la joue. Il tressaillit. Elle n'avait point cessé, jusqu'alors, de le regarder du coin des yeux; mais elle ne l'osa plus, et se hâta d'achever son peloton.

—C'est fini, lui dit-elle d'une voix presque tremblante. Je suis bien fâchée d'avoir abusé à ce point de votre complaisance. Vous devenez trop bon, vraiment, mon cousin.

Jacques, sans lui répondre, reprit sa place sur le banc. Le moment était mal choisi pour se taire. Marcelle sentit bien que ce silence ne pouvait qu'accroître leur embarras à tous deux; elle chercha dans son esprit troublé quelque adroite façon de le rompre, et ne le trouva pas. Alors elle se prit à regarder avec inquiétude la voûte éclatante du ciel qui lui disait que l'heure n'était point venue de regagner la maison. Il s'en fallait bien que le soleil fût près de son déclin; une lumière blanche et serrée enveloppait le haut du bois; le ruban de route qui bordait la haie étincelait comme si la terre eût rendu des flammes; la chaleur montait de la cour de la ferme par lourdes bouffées, comme d'une fournaise, et ce n'était pas chose aisée en ce moment que [illegible] un prétexte pour quitter le frais couvert du poirier.

Jacques, d'ailleurs, ne semblait nullement prêt à partir. Loin de là, il se rapprocha de la jeune femme. [illegible] dans son sac à ouvrage, un autre écheveau semblable à celui qu'elle venait de dévider ensemble; il le prit, [illegible] sort; celui-là mais il [illegible] comme s'il avait eu besoin de toucher quelque chose qu'il [illegible] ché, il s'empara d'un coin de [illegible] soie noire, et se mit à le rouler et le dérouler entre ses doigts.

—Dans un pays que j'ai vu, lui dit-il d'un ton distrait, il y a une coutume bien singulière. C'est en Bretagne. J'allais m'embarquer à Nantes, et cela m'a fait rire alors.... C'est qu'en vérité, dans ce temps-là, le lendemain de ma faute, quand mon père était déjà frappé.... quand je courais, moi, à tant de misère.... c'est qu'en vérité je me sentais fort et content....

—Content comme un lion mal privé qui venait de briser sa cage, lui répondit Marcelle avec un doux accent de [illegible]. Mais quelle était donc cette coutume, mon cousin?

—La voici...... reprit-il en [illegible] un peu la voix. Les bonnes gens [illegible] les symboles. Au bourg de Batz, [illegible] garçon vient demander une fille en mariage, il se met à genoux devant elle, prend le coin de son tablier, là, comme je tiens le coin de votre, et il essaye de le rouler, comme je fais en ce moment, et il essaye de le rouler jusqu'à la ceinture de la belle. Si elle ne l'arrête pas auparavant en lui donnant un petit coup sur les doigts, c'est qu'elle l'accepte pour son mari. Il paraît que ce est le langage des [illegible].

Marcelle rougit, mais elle ne perdit pas tout courage, et se mit à rire, au contraire, le plus haut qu'elle put; puis, comme Jacques roulait toujours le coin de son tablier, elle se décida tout à coup et lui frappa sur les doigts. Il se leva brusquement et s'éloigna.

A continuer. PAUL PERRET.

BULLETIN COMMERCIAL.

NOUVELLE-ORLEANS.

BUREAU DE L'ABEILLE,

Lundi soir, 7 novembre.

La demande de coton a été bonne aujourd'hui. Les transactions se sont élevées à 12,000 balles, à des prix pleins pour ce qualités middling. Nous reproduisons notre tableau:

CLASSIFICATION DE LIVERPOOL.

LOUISIANE ET MISSISSIPPI.

Inférieur	nominal
Ordinaire	do
Bon ordinaire	9⅞@ 10
Low Middling	10⅜@10½
Middling	10¾@11
Good Middling	11¼@11⅜
Middling Fair	11½@11¾
Fair	11⅞@12

TABAC—Rien.

SUCRE—Environ 500 boucauts, à des prix faciles, sans variations dignes de remarques. Fair à fully fair, 6¾ @7 cts la livre.

MELASSE—Environ 2000 barils à 33@35 cts l'inférieure et l'ordinaire et 37@38 cts la prime à choix. 400 demi barils à 42@43 cts le gallon.

FARINE—500 barils de farine, en deux lots, à $5 50 et 90 d'extra à $5 50. Samedi, 500 de superfine à $5 40 le baril.

MAIS—Environ 1200 sacs de maïs nouveau à $1 10 2½ de maïs vert à des conditions particulières et 400 à $1 le boisseau.

AVOINE—130 sacs de St Louis à 46 cts le boisseau.

SON—140 sacs à $1 20 les 100 livres.

PORC—Détail seulement, à $16 75@16 le baril de mess.

BACON ET GRAISSE—Aucune vente importante.

CAFE—50 sacs à 12½, 100 à 11½ et 172 à 12⅛ cts la livre.

SEL—Un chargement de 15 000 boisseaux de Marsala, en magasin, à 90 cts le boisseau.

WHISKY—Rien.

ESPRIT DE TEREBENTHINE—200 barils à 45 cts le gallon.

CHANGE—Demande modérée: Nous cotons: Sterling 109½ @ 109¾ — Francs, à France 10¼ @ 5 20¾ — Traites sur New-York à 60 jours, 1¾@1½ pour cent d'escompte, traites à vue sur New-York, ½ d'escompte à prime.

FRET—Trois navires pour Liverpool à 9 16 d le coton.

LISTE MARITIME.

Port de la Nouvelle-Orléans.

Expédiés hier.

Steamship Habana, McConnell, Havane
Navire Marcia, Clay, Chase, Havre
N Thompson, Dickman, Liverpool
Niagara, Botelle, Liverpool
Richard Morse, Oliver, Havre

Arrivés hier.

Navire Indiana, Coffin, New York
Western Empire, Soule, Boston
Mountaineer Wilson, New York
Forest King, Bowles, Liverpool
Success, Chase, New York
Barque Cephas Starrett, Gregory, Bonaire
Goëlette C P Knapp, Webber, Pensacola

Au bas du fleuve.

Navire Baden, Sulphen, Havre
Sacors, Bryan, New York
Corinthian, Swetser, Portland
Mary & Campbell, Morse, Londres
Ed O'Brien, Fountain, Boston

Départs d'Amérique.

Persia, de New-York pour Liverpool........ 9 nov
Arago, de New-York pour le Havre........ 12 nov
America, de Boston pour Liverpool........ 16 nov

Départs d'Europe.

Weser, de Southampton pour New York.. 16 oct
Nova Scotia, de Liverpool pour Québec.... 19 oct
America, de Liverpool pour Boston....... 22 oct
Vanderbilt, du Havre pour New York...... 26 oct
North American, de Liverpool pour Québec.. 26 oct
Asia, de Liverpool pour New York....... 29 oct

AMUSEMENTS.

Musée et Amphithéâtre
DE SPALDING & ROGERS.

COMPAGNIE ALLEMANDE DRAMATIQUE.
William Boettner........ Directeur.

Mardi 8 novembre—UNDER THE EARTH. 1re représentation.

Mercredi, 9 novembre—WILLIAM TELL, de Schiller.

Jeudi, 10 novembre—De KARL'S SCHOLARS ou la jeunesse de Schiller.

Loges 50 cts — Personnes de couleur, 25 cts. Le spectacle commencera à 7 heures. 7nov

MUSÉE DE VANNUCHI, No 107, rue St Charles, [illegible] après la rue Poydras.—Ouvert de 10 heures du matin à 10 heures du soir.

MAGNIFIQUE COLLECTION DE CURIOSITES.

La collection de figures de cire rivalise tout ce qu'on peut voir. Elle comprend des sujets tirés de l'Histoire Sacrée et de l'Histoire Profane. Il y a 100 figures, dont la plus grande partie sont à mouvement.

Un splendide TABLEAU de la conférence entre Victor Emmanuel, Louis Napoléon et Garibaldi, a été ajouté à la collection, ainsi qu'une magnifique représentation de la BATAILLE DE SOLFERINO.

Parmi les Tableaux, on voit la naissance du CHRIST dans la crèche, le Dernier Souper, le Jugement du Christ, les Héros de la Crimée, Washington traversant la rivière près de Trenton, &c., &c. Entrée: 25 cents, enfants 10 cts. 25oct—1m

GALERIE DE JACOBS,

No 26, rue du Camp, Nouvelle-Orléans,

E. JACOBS à son ancien poste!!

Le propriétaire a l'honneur d'annoncer à ses nombreux amis et au public de cette célèbre galerie de daguerréotype, d'ambrotype et de photographie, etc. qu'on en a fait pour ajouter pour plusieurs années; mais il a ouvert la galerie. L'ancien propriétaire qui vient d'arriver d'Europe avec tous les derniers perfectionnements. Les habitués peuvent être assurés d'un travail qui surpasse des portraits qui se [illegible].

Des [illegible] de toutes grandeurs, à l'huile, sur de [illegible] de manière à satisfaire le goût [illegible] la portée des moyens de chacun. Les [illegible] des Photographes en couleur et de toutes grandeurs, [illegible] gravures [illegible].

Les meilleurs artistes des Etats-Unis sont employés dans l'établissement et tout ce qui s'y fait est garanti.

On donne des leçons dans l'art.

La galerie est magnifiquement ornée d'une grande variété d'œuvres artistiques. Les dames et les messieurs sont invités à venir la voir.

Les prix sont modérés.

Conditions—comptant sur livraison.

25oct—6m   L. E. LIPMAN

ACADÉMIE DE DANSE DE J. VEGAS,

A l'Odd Fellows' Hall.

Le Prof. J. VEGAS annonce à ses amis et au public que son ACADÉMIE DE DANSE, sera ouverte pour la saison à l'ODD FELLOWS' HALL, le 15 octobre, et il espère être honoré du même patronage que par le passé.

Il introduira cette saison le fashionable QUADRILLE DES DAMES, danse dernièrement dans la haute société de Paris et de Londres et recemment introduit à New York et à Philadelphie par les professeurs J. Martin et A. Dodworth; ainsi que le gracieux QUADRILLE DE LA COUR.

Classes pour les enfants—Les mardis, jeudis et samedis, de 4 heures à 6 heures du soir.

Classes pour dames—Tous les mercredis.

Classes pour messieurs—Les lundis, mercredis et vendredis, de 7 à 10 heures du soir.

Réunions pour Messieurs et Dames—Tous les mercredis.

Les BALS TRAVESTIS D'ENFANTS auront lieu une fois par mois.

Pour les conditions s'adresser au Prof VEGAS, à l'Odd Fellows' Hall. 4oct—1m

Académie de Danse.

No 160, rue Carondelet (ci-devant No 196), entre Lafayette et Girod.

Mme Mme ANGELINA annoncent respectueusement à leurs amis et au public en général que leur Académie de Danse est rouverte. Le "France Impérial," composé par le premier artiste de l'Académie Impériale de Paris, remplacera indubitablement le Quadrille des Lanciers dans le beau monde. Les figures sont admirables et composées expressément pour faire ressortir les grâces et l'élégance des danseurs.—Classe pour les enfants, tous les mardis, jeudis et samedis, de 4 à 6 heures P. M.—M. Macarthy tiendra le piano comme par le passé. 29 oct—4m

Installations de Gaz.

J. B. MONIÉ

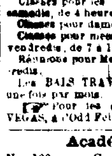

Prévient le public que, de retour de bord où il est allé faire ses achats, il offre en vente un assortiment complet de Lustres, Pendants, Brackets, du plus beau modèle, au plus juste prix. 500 douzaines de globes, nouveaux modèles.

Par autorisation de la Compagnie du gaz, il se charge, à prix très modérés, de la pose et réparation des tuyaux.

134 ....RUE DE CHARTRES..........134

1er sept—6m

AUX FAMILLES.

SIROP BALSAMIQUE

ET PECTORAL.

Les résultats avantageux qu'obtient le Sirop Balsamique et Pectoral, nous portent à recommander à toutes les personnes affectées de maladies de poitrine, de poumons, soit chroniques, telles qu'inflammations et irritations de la gorge et du larynx, rhumes, enrouements, coqueluche, phthisies pulmonaires, pleurésies, crachements de sang, etc. Il est souverain aussi pour les affections de la peau. Le Lait Antéphélique, la Poudre Végétale, le Sirop d'Huile de Palma Christi, dont les effets merveilleux sont déjà connus, se trouvent dans la même pharmacie. RENNIQUE, Encoignure Rempart et St-Louis. 30 oct

Notice.

DANS un appel aux consommateurs et marchands d'huile, inséré dans divers journaux de notre ville.

Nous avons établi, d'une manière irréfutable, par des certificats de personnes dignes de foi et bien connues, que notre huile de graines de coton durait plus longtemps qu'aucune autre huile manufacturée aux Etats-Unis.

Nous avons omis de dire qu'un gallon de notre huile durait autant qu'un gallon et trois quarts d'huile de lard ou de baleine. Chacun peut facilement se convaincre du fait de cette manière:

Mettez un peu d'eau dans deux verres et versez ensuite dans chacun d'eux une égale petite mesure d'huile de baleine ou de lard dans l'un et d'huile de graines de coton dans l'autre; une petite veilleuse d'Allemagne placée ensuite sur chaque verre et allumée au même temps, démontrera en quelques heures l'incontestable avantage que l'on peut retirer de l'usage de notre huile.

Nous avons aussi omis de dire, et ce n'est pas l'un des moins éloquents plaidoyers en faveur de notre huile, l'immense différence qui existe entre les prix de ces différentes huiles et la nôtre; l'huile de lard est vendue sur notre place cinquante pour cent, et celle de baleine trente pour cent plus cher que notre huile.

Chacun peut vérifier notre première assertion quant à la seconde, les prix de marché en font foi.

BLANCHIN & GIRAUD, 66, Vieille-Levée, Seuls agents.

25oct

A Louer

Une [illegible] neuve en brique à deux étages, située [illegible] Dryades No [illegible] de l'ancien cimetière de [illegible] Promenade de Triton. S'adresser à EUG. BOCHEREAU & Co, 16 et 18, rue St-Louis. 29 oct

A Louer

Deux logements dans la maison nouvellement en construction rue Claiborne, entre St-Ann et du Maine, à délivrer le 1er novembre prochain. S'adresser à EUG. BOCHEREAU & Co, 16 et 18, rue St-Louis.

AMER DE HOLLANDE DE BOERHAVE.

CÉLÈBRE REMÈDE CONTRE LA DYSPEPSIE, LES MALADIES DU FOIE, LES FAIBLESSES, LA FIEVRE EN FRISSON.

Et les diverses affections de l'estomac ou des reins.

Telles que: indigestion, acidité dans l'estomac, coliques, perte de l'appétit, constipations, hémorroïdes saignantes et autres. L'efficacité en a souvent été démontrée dans toutes les affections nerveuses, rhumatismales et névralgiques.

C'EST un composé purement végétal, basé sur des principes strictement scientifiques, d'après le système du célèbre professeur Boerhave, de Hollande. Par suite du grand succès de cet Amer dans la plupart des États européens on l'avait introduit aux États-Unis plus spécialement pour ceux des nationaux établis çà et là dans cet immense pays. Les nationaux l'ayant accueilli avec beaucoup de faveur, je l'offre maintenant au public américain, convaincu qu'il en reconnaîtra les merveilleuses vertus.

L'Amer de Boerhave est recommandé particulièrement aux personnes dont les spiritueux, etc, ont affecté la constitution. L'effet en est généralement instantané sur le siége de la vie; chaque nerf est fortifié, le moral affaibli est relevé, en un mot le malade recouvre la santé.

AVIS.—Quiconque s'attend à trouver un breuvage sera désappointé, mais celui dont la santé est altérée, celui qui est abattu trouvera une liqueur aromatique d'un goût agréable et de propriétés remarquables.

—AVERTISSEMENT—

La grande réputation de cette délicieuse préparation a amené une foule d'imitations contre lesquelles le public doit se tenir en garde. N'achetez rien avant d'avoir fait l'essai de l'Amer de Boerhave. Le contenu d'une seule bouteille vous convaincra qu'il est infiniment supérieur à toutes ces imitations.

Les ATTENTIFS—Le véritable Amer de Hollande de Boerhave n'est que dans des quarts de bouteille et se détaille à $1 la bouteille.

MEFIEZ-VOUS DES IMITATIONS!—Notre nom doit se trouver sur l'étiquette de chaque bouteille.

BENJAMIN PAGE Jr & Co, Seuls propriétaires, Pittsburg, Pa.

A vendre, à la Nouvelle-Orléans, en gros et en détail, par J. WRIGHT & CO, Agence générale, No 21 et 151, rue de Chartres.

REMÈDE DE SANFORD

POUR FORTIFIER LE FOIE.

Ce remède n'est composé que de gommes, on le connaît partout aujourd'hui et tous ceux qui font l'essai n'ont eu qu'à s'en féliciter. Il inspire une confiance générale. Des milliers de personnes qui avaient perdu tout espoir lui doivent d'avoir été guéries. C'est ce que déclarent les malades. Il transmet volontairement au propriétaire. Laissez-vous guider par votre jugement dans l'usage du Liver Invigorator et vous serez délivrés de la maladie de foie, des maladies bilieuses, de la dyspepsie, de la diarrhée chronique, des maladies d'été, de la dyssenterie, de l'hydropisie, des migraines, de la constipation, du choléra, du choléra morbus, choléra infantum, des flatuosités, de la jaunisse, des faiblesses auxquelles les femmes sont sujettes. On peut s'en servir avec succès comme d'un remède ordinaire de famille. Il guérit de la migraine (des milliers de personnes le déclarent) en vingt minutes et l'on en prend deux ou trois cuillerées au commencement de l'attaque.

Tous ceux qui y ont eu recours en font l'éloge.

LIVER INVIGORATOR

Mélangez le INVIGORATOR avec de l'eau et avalez-le.

Prix—Une piastre la bouteille.

—EGALEMENT—

PILULES CATHARTIQUES DE SANFORD.

REMÈDE DE FAMILLE COMPOSÉ DE Extraits purement végétaux. Dans des boîtes en VERRE et hermétiquement fermées. Le climat, quel qu'il soit, n'a les effets pas.

Ces pilules agissent doucement mais activement. Le propriétaire s'en sert dans sa clientèle depuis vingt ans.

La demande toujours croissante et la satisfaction que témoignent tous le monde l'ont porté à les mettre à la portée de chacun.

La Faculté sait bien que les différents "Cathartics" agissent sur différentes parties du corps.

Les PILULES CATHARTIQUES ont été préparées à l'usage des familles, qui y trouvent en conséquence composées des gras, agissant également sur toutes les parties du canal alimentaire, dans les cas d'irrégularité des fonctions de l'estomac, de douleurs dans le dos et des reins, de constipation, de douleurs dans tout le corps provenant de refroidissements qui, si on les néglige, finissent par se terminer en fièvres; dans le cas de manque d'appétit, de froid parcourant le corps, de maux de tête, de maladies inflammatoires, de rhumatismes, de vers, etc. Ces pilules purifient encore le sang et guérissent quantité d'affections dont l'énumération serait trop longue.

CATHARTIC PILLS

Prix—Trois dimes.

Le "Liver Invigorator" et les "Family Cathartic Pills" se vendent en détail chez tous les pharmaciens et en gros dans toutes les grandes villes.

S. T. W. SANFORD, M. D., Fabricant et Propriétaire, 335, Broadway, New-York. 1nov—1an

LIQUEUR DE McLEAN

C'EST le plus grand remède du monde extrait d'une graine qui seul je connais et mêlé avec quelques-uns des herbes, racines et bosses les plus précieuses—sassafras, racine de cerisier sauvage, dandelion, etc.—principalement extrait recommandé pour le remède le plus infaillible.

C'est le remède de la nature.

... La chose est positive.

Plus d'un demi-million de bouteilles ont été vendues depuis six mois et les acheteurs en ont été satisfaits. Qui donc voudra souffrir, quand il suffit, pour être guéri, d'user de "la Liqueur fortifiante de McLean."

AUX DAMES.

Voulez-vous avoir une bonne santé? Achetez la Liqueur de McLean. Elle vous fortifiera, facilitera la circulation du sang et fera monter à vos joues les belles couleurs de la santé.

POUR LES ENFANTS.

Nous dirons aux parents: si vos enfants sont maladifs, chétifs, donnez-leur un peu de la Liqueur de McLean et ils deviendront sains et robustes. Ne tardez pas un instant. Faites-en l'essai et vous serez convaincus.

C'est une préparation d'un goût délicieux.

AUCUN MARCHAND DE LA CAMPAGNE ne devrait quitter la ville avant d'avoir acheté un approvisionnement de la Liqueur de McLean qui se vend rapidement parce qu'elle guérit toujours. Il sera fait un escompte libéral à ceux qui en achèteront pour revendre.

AVERTISSEMENT—Méfiez-vous de vos droguistes ou marchands qui pourraient essayer de vous faire prendre un mauvais Amer ou une mauvaise Salsepareille qu'ils achètent à bas prix et qu'ils déclarent être tout aussi efficaces. Demandez la "Liqueur fortifiante de McLean" et n'en prenez pas d'autre. C'est le seul remède qui fortifie complètement le sang et fortifie le système.

Une cuillerée tous les matins, avant le déjeuner, préviendra certainement le choléra, la fièvre en frisson, la fièvre jaune, etc.

$1 seulement la bouteille—six bouteilles pour $5 piastres.

J. H. McLEAN, Seul Propriétaire de la Liqueur, Et de l'Onguent Volcanique de McLEAN. Principal dépôt, à l'encoignure des rues Third et Pine, St Louis, Mo.

ONGUENT VOLCANIQUE DE McLEAN

Le meilleur onguent du monde pour l'homme et les animaux.

UNE AUTRE GUERISON REMARQUABLE.

Due à l'Onguent de McLean. Lisez:

Thomas Ford, forgeron, demeurant près Cannonsville, dans la rue Tenth, avait une horrible plaie au pied. Il essaya vainement de plusieurs onguents, etc. Il désespérait de pouvoir jamais travailler (car il ne pouvait supporter aucun poids) quand une petite bouteille de l'Onguent Volcanique de McLean le guérit radicalement.

Les rhumatismes, la paralysie, la névralgie, les meurtrissures, les foulures, la raideur des jointures ou des muscles, les enflures, les maux de gorge, les maux d'oreille ou de dents, les coupures, les brûlures, etc. cèdent à l'influence magique de cet onguent.

C'est un remède infaillible pour les chevaux et les bêtes à cornes—les écorchures, les foulures, les morsures de serpents à sonnettes, enfin toutes les maladies auxquelles ils sont sujets.

Les marchands de la campagne doivent avoir l'onguent volcanique de McLean. Il se vend rapidement parce qu'il guérit toujours. Il sera fait un escompte libéral.

A vendre par J. H. McLEAN, Propriétaire, encoignure Third & Pine, St Louis, Mo. A vendre également par les susdites maisons. A vendre par J. WRIGHT & Co, Nos 21 et 151, rue de Chartres.

Compagnie de la Ligne de Bayou Sara.

POUR BAYOU SARA.

Le beau paquebot D. F. KENNER, capt. Barnard, part de la Nile-Orléans tous les dimanches, mardis et vendredis à 5 heures.

POUR BAYOU GOULA.

Le paquebot CAPITOL, capt. Fell, part de la Nile-Orléans tous les lundis à 5 heures, et tous les vendredis à 10 heures.

POUR DONALDSONVILLE.

Le paquebot D. D. JR., capt. Vincent, part de la Nile-Orléans tous les mardis et jeudis à 10 heures A. M. et les samedis à 5 heures P. M.

POUR BAYOU LAFOURCHE.

Le bateau à vapeur LAUREL HILL, capt. Green, et le bateau GROSSE TETE, capt. McCole, partiront de la Nile-Orléans tous les lundis, jeudis et vendredis à 5 heures P. M.

Un commis est toujours au débarcadère, au pied de la rue St-Louis, pour recevoir, livrer le fret, et signer les connaissements pour les susdits bateaux.

5nov—1m   J. A. COTTEN, agent

STEAMSHIPS DE LA HAVANE EN ESPAGNE.

TER, BERENGUER, ALMOGABAR ET EUROPA, 1800 tonneaux chacun.

Un de ces magnifiques steamships espagnols, (les marchands, part de la Havane (emportant la malle) le 15 de chaque mois, pour CADIX ou, pendant la quarantaine en Espagne, (de mai en octobre) pour VIGO.

Depuis deux ans, ils font les traversées avec une grande régularité et une vitesse remarquable de 15 à 16 jours de port à port.

De CADIX, ils se rendent à BARCELONE, faisant escale dans des ports intermédiaires et, de VIGO, vont directement soit à Liverpool soit à Marseille.

Ces steamships offrent tout le comfort désirable aux voyageurs.

Prix des chambres........................ $170

Consignataires à la Havane, J. M. MORALES & Co.

Pour plus amples renseignements, s'adresser, à la Nouvelle-Orléans, à S. De Visser & Co., 74, rue des Magasins. 16 août—6m

Jour de départ, LUNDI 14 novembre, à 8 A. M. *Malle de la Ligne de la Floride.*

POUR KEY WEST ET LA HAVANE via Pensacola, Apalachicola, St Marks, Cedar Keys, Tampa Bay et Manatee—Compagnie des steamships du Sud—L'excellent steamship ATLANTIC, doublé et chevillé en cuivre, commandant W. H. Hatching, partira ainsi qu'il est dit plus haut, avec les malles des Etats-Unis. — Pour fret ou passage, ayant de jolis emménagements, s'adresser à bord ou à I. C. HARRIS, 37, rue du Camp.

Le fret pour Apalachicola, St Marks et Tampa Bay est sujet aux frais d'allège et sera payé par le steamer, mais aux risques des consignataires.

Il ne sera pas reçu de fret sans un ordre.

Les jours de départ, à l'avenir seront fixés au 14 et 30 de la Nouvelle-Orléans et à son retour quittera Key West le 12 et 28. 1nov

Pour Brazos Santiago.

Jour de départ VENDREDI 11 novemb. à 8 h. A. M.

Ligne de la malle des Etats-Unis — Pour BRAZOS SANTIAGO VIA INDIANOLA. — L'excellent steamship ARIZONA, capitaine Robert Smith, partira ainsi qu'il est dit plus haut, avec les malles des Etats-Unis. Pour fret ou passage, jolis emménagements, s'adresser à bord, ou au bureau de la compagnie des steamships du Sud. C. B. PAYNE, Directeur, No 87, rue du Camp. 1er nov

POUR VERA CRUZ.

Jour de départ, Mardi, 15 du courant, à 8 h. A. M.

Compagnie de steamships du Sud—Ligne de la malle des Etats-Unis—L'excellent steamship TENNESSEE, doublé et chevillé en cuivre, Capt. Thomas Forbes, partira pour Véra-Cruz, ainsi qu'il est dit plus haut, à 8 heures A. M., avec la malle des Etats-Unis. Pour fret ou passage, (jolis emménagements chambres et entreponts), s'adresser à bord ou au bureau de la Compagnie des steamships du Sud. C. B. PAYNE, directeur, No 87, rue du Camp. 1nov

POUR PORT-AU-PRINCE—Partant positivement JEUDI, 10 novembre—Le brick clipper NIVA SCHIFFER, de 1re classe, partira positivement le 10 novembre. Pour reste de fret ou passage, s'adresser à PHILLIPS & WEAKS, No 33, rue du Camp. 6nov

POUR LE HAVRE—Le navire américain JOHN PATTEN, fin voilier et de 1re classe, prend son chargement et partira sous peu. Pour reste de fret, s'adresser à BAXTER LOVELL & Co. Pour passage, s'adresser à bord. 22 oct

POUR LE HAVRE—Le navire paquebot régulier BAMBERG, 1re classe, capt Cooper, prend son chargement et partira sous peu. Pour reste de fret, s'adresser à BAXTER, LOVELL & Co. 22 oct

POUR LE HAVRE—Le navire MARIA C. DAY, 1re classe, capitaine Chase, prend son chargement et partira incessamment. Pour reste de fret, s'adresser à BAXTER, LOVELL & Co. Pour passage, s'adresser à bord, postes 19, ler District. 22 oct

POUR LE HAVRE—Le navire américain ELVIRA OWEN, 1re classe, capitaine Porter, partira sous peu. Pour fret de 400 balles de coton, s'adresser à BAXTER, LOVELL & Co. Pour passage (excellents emménagements) s'adresser à bord. 22 oct

POUR TRIESTE—Le navire américain B D SHEPPERD, très fin voilier, 1re classe, capt Gale, partira bientôt. Pour fret s'adresser à BAXTER, LOVELL & Co. 22 oct

POUR MARSEILLE—Le navire américain LENOX, 1re classe, fin voilier, ayant la plus grande partie de son chargement engagée, partira sous peu. Pour fret s'adresser à BAXTER, LOVELL & Co. 22 oct

POUR BREME—Le navire américain ZABETH ELLEN, capt H Stagg, partira bientôt. Pour reste de fret, s'adresser à BAXTER, LOVELL & Co. 22 oct

POUR ANVERS—Le navire paquebot LOCHINVAR, 1re classe, capt Hallet Cole, partira sous peu. Pour fret s'adresser à BAXTER, LOVELL & Co. Pour passage, s'adresser au capitaine à bord, poteau No 51, 4me district. 22 oct

POUR GENES—Le navire américain MARTHA J WARD, fin voilier et 1re classe, capt [illegible], partira bientôt. Pour fret ou passage, s'adresser à BAXTER, LOVELL & Co.

POUR GENES—Le navire américain ATLANTIC, 1re classe, très fin voilier, capitaine [illegible], partira sous peu. Pour fret s'adresser à BAXTER LOVELL & Co.

ACCOUCHEUSE.

Mme S. MORRIER, obligée, pour cause de santé, de s'absenter pendant quelques temps, a chargé Mme Veuve Férari, accoucheuse, de la remplacer jusqu'à son retour. Mme Veuve Férari demeure au No 45 rue des Remparts, entre St Pierre et Toulouse, près la Place d'Armes. 4oct—2m

Changement de domicile.

A. FLANDRY, professeur de piano, a transféré son domicile dans la rue Dumaine No 176 entre St-Claude et Remparts. 17 oct—3m

MERCHANTS HOTEL.

Au coin des rues St Charles et Canal,

TENU PAR E. BERT & J. HALLER.

Cet établissement a été pourvu de tous les appartements et chambres des plus agréables et dont la situation n'a pas d'égale, vient d'être complètement réparé et remis à neuf. Le mobilier n'est que ce qu'on peut désirer de plus confortable.

L'Hôtel sera ouvert pour le 1er octobre. La table, la table et les vins ne laissent rien à désirer. 5sept—6m

Installations de Gaz, &c.

LE soussigné a l'honneur d'annoncer à ses clients et au public en général, qu'il continuera les affaires de l'ancienne société CHRISTEN & LOEFFLER, au No 126 (ci-devant No 153) rue de Chartres, où il se charge de tous les ouvrages relatifs à son état. Il espère que le même appui ne lui fera pas défaut. Il appelle l'attention toute particulière des personnes qui s'occupent d'installations de gaz, celle des entrepreneurs, des marchands de quincaillerie et du public sur le fort stock qu'il a en magasin et reçoit constamment. Ce stock comprend: des lustres, pendants, becs pour corridors et chambres, toutes espèces de lampes françaises, globes, abat-jour, etc.; tuyaux en fer et en compositions, etc, etc, des meilleures manufactures américaines, françaises et anglaises.

Convaincu qu'il n'y a nul autre maison dont les facilités soient aussi grandes pour exécuter les commandes dans ce genre d'affaires, il prie les acheteurs de venir examiner ses marchandises avant de s'adresser ailleurs.

—AVIS—

Tous les comptes de l'ancienne maison Christen & Loeffler devront être réglés par moi, en ma qualité d'exécuteur de la succession de feu Hy Christen. 7juin   CHARLES LOEFFLER.

G. LAVIE

Rue St Charles No 21,

ENTRE CANAL ET COMMUNE.

REÇU par les derniers arrivages d'Europe, un assortiment complet de Chemises tout toile et devant toile, de Charvet. Do en percale, couleur, haute nouveauté de Caleçons de flanelle, mérinos et coton, Gilets do do do, Chaussettes do do do, Gants Jouvin & Cie, Gants de castor, laine, mérinos et cachemire, Gants de soie de toutes sortes, Gants de soie doublés, Gants satin peau, Un choix très varié d'cravates carrées, écharpes et cols cravates, Mouchoirs batiste blancs et à vignettes, Cannes, parapluies, coutellerie, parfumerie, Articles de fantaisie &c 29 nov

Ver HÉBERT & Co.

149 rue de Chartres, 149,

La maison Ver Hébert & Co vient de recevoir par le steamer Grenada un grand assortiment de brochures et romans nouveaux, ouvrages de médecine, etc, dont voici quelques noms—

L'Homme et l'Argent—Souvestre,
Le Château Vert—Mery,
Le Mât de Cocagne—Souvestre,
M. Parbeau—Mallefille,
Sous la Tonnelle—Souvestre,
Nathanaël—Scalié,
Les Nuits d'Orient—Mery,
Mlle de Choisy—De Beauvoir,
Chevalier de Charny— do,
Artistes Contemporains—Dumas,
Les Peintres français, salon 1859—Jourdan,
Paris ridicule et burlesque au XVII siècle,
Mémoires d'un confesseur,
Le Bout de l'Oreille—Goudrecourt,
Mystères de l'Ile St Louis—R de Beauvoir.

—MEDECINE—

Le Livre des Epoux—Par le Dr Rauland,
Bernard—Liquides de l'Organisme,
Maury—L'Art du Dentiste,
Philipp—Maladies des Voies Urinaires,
Bouchardat—Matières Médicales,
Thery—De l'Asthme,
Becquerel—Maladies de l'Utérus,
Gerhardt—Chimie Organique,
Jamin—Manuel de Pathologie. 2 nov

Ver HÉBERT & Co,

ALMANACHS pour 1860.

3nov—1m   149 rue de Chartres

CARRERE,

QUINCAILLERIE DES DEUX MARCHÉS

No. 116, rue Vieille-Levée, entre St.-Philippe et Dumaine,

OUTILS de charpentiers, menuisiers, charrons, ébénistes, provenant des premières fabriques américaines et anglaises:

Clous coupés de 3 à 60 d.
Penturus, cadenas, serrures, targettes, verrous.
Coutellerie de table anglaise et américaine.
Couteaux de poche et canifs Rogers et autres.
Rasoirs Wade et Butcher, de de Elliott.
Ciseaux de barbiers, tailleurs, de brodeuses.
Faux, faucilles, sécateurs, serpettes.
Haches à bûcher, cotage, contre.
Pioches, pelles, bêches, râteaux.
Scies, passepartouts, égoïnes, scies à cadre.
Limes anglaises de Sanderson frères & Co.
Chaînes de trait, de pourtraits.
Moulins à gruau, de à café.
Plomb en saumon et barre.
Capsules françaises et anglaises.
Chemins de campagne, à chaussure.
Cerveaux poudre, mèche à plomb.
Poudre à mine de chasse et de Hazard.
Acier fondu, fer rond, feuillard, fil de fer.
Etoffe métallique, cuivre en feuille, étain.
Huile d'olive, pour côtes, huile de lard.
Térébenthine, alcool, camphine.
Brai, goudron, résine, étoupe.
Cordages, Manille, de Russie, de en coton.
Étoupe, poulies, fil à voiles, fil à coudre.
Balances plateformes, de de comptoir.
Fourneaux en terre, de en fer, fers à repasser.
Seaux à charbon, pelles et pincettes.
Outillage et fournitures [illegible].

Quincaillerie des deux marchés G CARRERE.

EN débarquement du navire Shepherd, arrivé du Havre—

100 paniers champagne grandes bouteilles, de demi de, quart de.

A vendre par X LAMBERT, No 62 rue des Magasins.

CIGARES de la Havane, venant d'être débarqués du steamer Habana, comprenant un assortiment bien choisi de Londres, Regalias, Conchas, des marques El Gusto, Gutierrez, Prados et autres. A vendre par GABALLERO & RAMIALDO, No 24, Vieille Levée, entre Dumaine et Bienville. 29 oct

VIN rouge—400 barriques différentes qualités, à vendre par QUETROUILLE & LANGDON.

ALFRED CHOL,

130........ Rue Royale........ 130

REÇU par le Shepperd — Un grand nombre de brochures politiques et d'actualités, entre autres:

Napoléon III et l'Italie: la Vénétie; la Croatie, etc.
Michel—La vie universelle, 1 vol in 8o.
E. Renan—Essais de Morale, 1 vol in 8o.
Payré—Histoire de la Première Croisade, 2 vol 8o.
Villemain—Œuvres, 15 vol in 18.
Napoléon Ier—Correspondance complète, 2 vol 8o.
Capefigue—Mlle de Lavallière, 1 vol in 18.
Berlioz—Ouvrages divers de critiques musicales.
A. Houssaye—A Marinai, 1 vol in 18.
Fromentin—Une année dans le Chelot, 1 vol in 18.
Méry—Monsieur Auguste, 1 vol in 18.
Jules Simon—La Liberté, 2 vol in 8.
Bourdin—L'esprit humain et ses facultés, 2 vol in 18.

ALEX ANDRÉ DUMAS:

Les Compagnons de Jéhu, 2 vol in 18.
Le Caucase, in-4o,
El Salteador, in-4o,
Tous les autres ouvrages illustrés.

PAPIERS PEINTS.

Un nouvel assortiment genre et dessins entièrement nouveaux.

Joli papier à 15 cts le rouleau; Papier superbe à $1 le rouleau. 3 nov

LE soussigné a constamment du VERMIFUGE de B. A. Fahnestock. S. JOURDAN, [illegible] Dauphine et Esplanade.

FRUITS à l'eau-de-vie—10 caisses de la superbe récolte, un débarquement du navire Jane A. Walsh, de Bordeaux, à vendre par E. TALAMON, 161 rue Royale. 17oct

EN magasin—150 barriques vin rouge ordinaire, à vendre par LOUIS F MAXENT, 90 rue Toulouse.

SARDINES préservées—150 caisses [illegible] pour consommation, à vendre par S. TURPIN, 68, Vieille Levée.

MIEL blanc—20 barils miel blanc, en débarquement du brick A. A. Chapman, arrivé de la Martinique, à vendre par P. SLADEAU, 58, Vieille Levée.

DAMEJEANNES—En débarquement du navire Globe, du Havre—[illegible] dames-jeannes de 5 gallons, 150 dames-jeannes [illegible], à vendre par NUMA LACOSTE & Co, 111 rue Royale.

ESPRIT MINERAL ZUCCANI,

Produit [illegible] les MOUCHES et PUNAISES [illegible] Paris, etc. [illegible] VELOURS et la SOIE. [illegible]

PHARMACIE [illegible], No [illegible], Paris.

Pour la voix, les rhumes, oppressions, catarrhes, maux de gorge et de poitrine.

PECTORAL SUISSE PASTILLES-MINISTRES

EXPOSITION UNIVERSELLE DE 1855.

VERITABLE CONSERVATEUR dentaire.

EAU DE PHILIPPE DENTIFRICE SUPERIEURE. POUR NETTOYER, BLANCHIR ET CONSERVER LES DENTS

PHARMACIE PHILIPPE, rue St-Martin, 125

PRIX: 2 fr. 50 LE FLACON.

Dépôt spécial, No 43, Boulevard des Capucines.

Dépôts à New-York, chez E. GAUDELET et GOURE droguistes, et FOUGERA, pharmacien. A la Nile-Orléans chez E. GUILLOT droguiste. A Mexico, chez E. MAILLEFERT et Cie, et chez tous les coiffeurs et parfumeurs.

VITALINE

STECK de STUTTGARD.

Les Docteurs Langlois, C. A. Cristophe, Bandard, Maillot, Dupuy, Leteillier, Monfroe, Th. Verte, Henriet, Durand, etc. membres de la faculté de médecine de Paris, de Strasbourg, ont constaté dans leurs rapports que la VITALINE STECK était douée d'une action revivifiante très prompte sur les bulbes pileux, dont elle réveille l'activité... A PARIS au Dépôt général chez V. ROUSSON, 28, Boulevard de Sébastopol, et dans les meilleures maisons de France et de l'étranger.—Dépôt à New-York, Fougera frères, pharmaciens; E. Gaudelet et Gouré, droguistes. A la Nouvelle Orléans, Ed. Guillot, droguiste; Louis Castel, pharmacien.—A la Havane, A. E. Maillefert et Co.

Approbation de l'Académie de Médecine de Paris.

HUILE DE FOIE DE MORUE DE HOGG

PHARMACIEN, 2, RUE CASTIGLIONE A PARIS

Seule huile couleur paille qui ait obtenu à l'Exposition Universelle de Paris une mention honorable—contre les maladies de poitrine, les dartres, l'humeur glandulaires, rhumatismes, affections scrofuleuses et lymphatiques, la maigreur des enfants, les fleurs blanches, etc., et les affaiblissements des organes chez l'un et l'autre sexe. On la recommande aussi pour les nourrices et les femmes en couches.

Remarque importante:

1o—L'huile de foie de morue naturelle est presque incolore;
2o—La saveur en est douce et sans la moindre âcreté;
3o—Son odeur est celle du poisson frais.
4o—Les huiles de commerce n'ont donc la couleur brunâtre, l'odeur désagréable, la saveur âcre et acide, que parce qu'elles sont mal préparées, avec les vieux foies corrompus, conclusion d'un rapport à l'Académie Impériale de Médecine de Paris, le 26 décembre, par M. Deschamps (d'Avallon). Selon M. Soubeiran, professeur à l'École de Pharmacie de Paris "l'huile est plus riche en principes que les huiles colorées." Traité de pharmacie, p. 569.

M. LANDRIN, chef des travaux chimiques à la faculté de médecine de Paris, a constaté par l'analyse qu'elle contient plus d'iode que celle des huiles colorées.

DRAGEES ANTI BLENNORRHAGIQUES,

Préparées par GUIGON et Cie. Pharmaciens. Rue Saint-Honoré, 167, à Paris.

PILULES BLANCARD

A L'IODURE DE FER INALTERABLE

APPROUVEES PAR L'ACADEMIE DE MEDECINE DE PARIS. Autorisées par le Conseil médical de Saint-Pétersbourg.

EXPÉRIMENTÉES DANS LES HOPITAUX DE FRANCE, DE BELGIQUE, D'IRLANDE, DE TURQUIE, etc. Mentions honorables aux Expositions universelles de New-York, 1853 et de Paris, 1855.

Véritable LEROY

PARIS. — Rue de Seine, 51. — PARIS.

Le PURGATIF LE ROY, le seul reconnu le plus efficace pour la guérison de toutes les maladies causées par l'altération des humeurs, est toujours accompagné d'une instruction de 12 pages, à l'aide de laquelle les malades peuvent toujours recouvrer la santé, aussi ne saurions-nous trop recommander de bien l'étudier avant de commencer le traitement. Mais, comme il existe un grand nombre de falsifications très dangereuses on ne doit exiger que du VÉRITABLE et l'on ne saurait prendre trop d'attention à l'avis qui suit:

AVIS. LES VERITABLES PILULES ET BOLS du chirurgien LE ROY, qui ne se trouvent que dans la PHARMACIE COTTIN...

Dépôt également chez L. CASTEL, droguiste, N. Orléans.

PAPIERS PEINTS!

HENRY HABERT,

Successeur de M. P. Deleroix, 160, rue de Chartres.

A l'honneur de prévenir sa nombreuse clientèle et le public en général, qu'il vient de terminer le déballage de son immense assortiment de PAPIERS PEINTS, venus à bord du Roger Steward, et sortant des meilleures maisons de Paris.

Papiers dorés, veloutés, satinés et mats, pour salons, salles à manger, chambres à coucher, corridors et escaliers.

Décors pour cafés et restaurants. Bordures, rosaces, etc.

H. HABERT. 27 sep

Bureau de prêts et de dépôts de la Louisiane.

No 12, rue St-Charles.

Prêt d'argent sur propriétés foncières, billets et immeubles de toutes espèces.

J. HART.

MAILLOT & SON, 134, rue des Magasins, Importateurs de Vins, Eaux-de-Vie, &c et fabricants de liqueurs dupuyer.

No 34 rue de Chartres, Enc. Douane.

OLYMPE & Co.

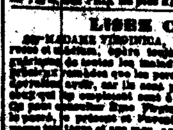

Ont l'honneur d'annoncer aux DAMES qu'aujourd'hui lundi 18 du courant, ils mettront en vente à une grande réduction de prix, un bel et riche assortiment de manteaux, bonnets, cerises de théâtre, robes, etc., etc. OLYMPE & Co.

Modes Modes Modes

Ed. ADLER, importateur,

86, rue Royale (au premier.)

LISEZ CECI.

Grand Chemin de fer de la Nile-Orléans, de Jackson et du Nord.

ARRANGEMENT D'AUTOMNE & D'HIVER.

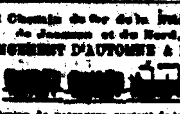

LES trains de passagers partent de la gare de la rue Calliope...

E. ARTOGNINI & E. RICHARD

FABRICANTS DE BILLARDS,

Rue Conti, No 16,

Entre Chartres et Vieille-Levée, Nile-Orléans.

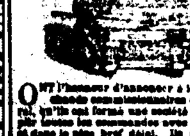

ONT l'honneur d'annoncer à leurs amis, aux marchands commissionnaires et au public en général, qu'ils ont formé une société et sont prêts à recevoir toutes les commandes avec le plus grand soin. Des billards, tables et accessoires de la dernière perfection.

Teinturerie.

J. BOURBON, Teinturier, Dégraisseur, rue BOURBON, No 66...

Dernière année.

MADAME ALLUARD,

Somnambule,

RUE BOURBON, 221,

Entre les rues Ursulines et Hôpital.

VENTES JUDICIAIRES.

D. B. Doherty vs Edward Theurer.

DEUXIÈME Cour de District de la Nouvelle-Orléans—No 15 592—En vertu d'un writ de saisie et vente à moi adressé par l'honorable Deuxième Cour de District de la Nouvelle-Orléans, je procéderai le samedi, 10 décembre 1859, à midi, à l'Hôtel de la Cité, rue de la Commune, entre les rues du Camp et des Magasins, à l'adjudication de:

Un terrain situé au faubourg Lafayette...

Le tout saisi dans l'affaire ci-dessus.

Conditions—comptant au moment de l'adjudication. E. T. PARKER, Shérif de la paroisse d'Orléans.

Philippe Marcoudet vs Rodolfe Goyner.

DEUXIÈME COUR DE DISTRICT DE LA NOUVELLE-Orléans—No 15,267—En vertu d'un writ de saisie et vente à moi adressé par l'honorable Deuxième Cour de District de la Nouvelle-Orléans, dans l'affaire ci-dessus, je procéderai le JEUDI 1er décembre, 1859, à midi, à l'Hôtel de la Cité, rue de la Commune, entre les rues du Camp et des Magasins, à l'adjudication de:

C. Tilder vs Jean Jacques Hayes.

Hermann Mehrtens vs ses créanciers.

Stanislas Pinsson et al vs A. Tinc.

VENTES A L'ENCAN

PAR FRANCIS FERNANDEZ.

Grande vente d'esclaves à l'encan. Cent douze très beaux jeunes ESCLAVES, gens [illegible] nègres de champ, de choix; hommes, femmes, garçons et filles. Vente au City Hotel.

PAR C. E. GIRARDEY & Co.

JEUDI 10 novembre 1859, commençant à 11 heures précises, il sera vendu à l'enchère publique, au City Hotel, rue de la Commune, entre Camp et Magasins:

CENT DOUZE ESCLAVES DE CHOIX, par un ou en famille, No 1, presque tous jeunes, et très beaux sujets...

Succession de feu Arthur McArthur.—Terrains pour bâtir, bien situés dans le Troisième District.

PAR N. VIGNIE, encanteur.

VENTE A CREDIT.

Damas, Velours d'Utrecht, Marchandises sèches, etc.

PAR BLACHE & LEAUMONT.

Tapis anglais de Crossley, Bruxelles et velours.

PAR VINCENT & Co.

PAR JULIAN NEVILLE & CO.

Changement de Domicile.

A. H. DUFILHO,

FABRICANT DE COUTELLERIE, D'INSTRUMENTS DE CHIRURGIE.

AYA PANA BITTERS

Manufacturé par J. Chauvet.

Magasin de Cigares No Plus Ultra.

Véritables Cigares de la Havane.

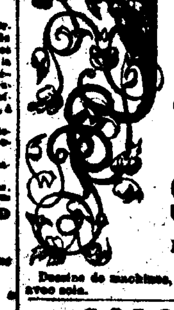

CORSETS.

Seule fabrique de Corsets.

V. PRÊTAT, 96, rue de Chartres...

CHANGEMENT DE DOMICILE.

Mme BERGE informe sa nombreuse clientèle...

VENTES A L'ENCAN

Une très belle maison en briques à deux étages et trois quarts, à l'encoignure Nord-ouest des rues St-Charles et Girod, presque en face de la Place Lafayette—Vente à l'encan, sans limites—Livraison immédiate.

PAR C. E. GIRARDEY & Co.

1,750,000 cigares d'Allemagne.

PAR D. E. MORPHY, encanteur.

Compagnie d'Assurance de l'Ilet de la Louisiane.

FROMAGE DE GRUYÈRE

HOTEL St LOUIS.

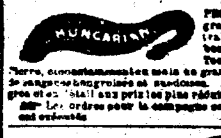
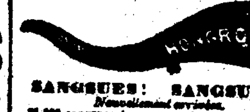

SANGSUES! SANGSUES!

Somnambulisme magnétique.

Rue St-Pierre No 112, entre Dauphine et Bourgogne.

VENTES A L'ENCAN

Vente renvoyée.

PAR D. E. MORPHY, encanteur.

VENTE A TERME.

Manteaux français pour dames.

PAR E. HOGGE & Co.

Vente d'ordre des Gardiens du Port.

PAR BLACHE & LEAUMONT.

PAR PLACIDE J. SPEAR, encanteur.

HABITATION, ESCLAVES, BESTIAUX, &c. à vendre.

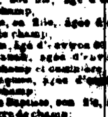

VOULANT quitter la paroisse et aller en Europe, je vendrai à l'encan, sans réserve, MARDI, 3 janvier 1860, sur les lieux, à la Pointe Coupée, sur l'île de la Fausse Rivière, à environ 6 milles de Waterloo...

TERRE.

ESCLAVES.

—TERMES ET CONDITIONS—

Corsets à l'Impératrice.

CORSETS.

SEULE FABRIQUE DE CORSETS.

JAMES H. PUTNAM,

Autrefois de la maison Hall, Rodd & Putnam, FACTEUR DE COTON ET DE SUCRE.