اطلاعات ۱۳۰۴
۲۴ صفحه
۳شنبه ۲۶شهریورماه ۱۳۴۷ ..... شماره ۱۲۶۹۱
..... سال چهل و سوم ..... تکمشماره ٤ ریال

سخنگوی بازرسی شاهنشاهی گفت :

هیئت‌مدیره شرکت‌واحد تغییر کرد

سوء استفاده های کلان‌در شرکت‌واحد کشف شد

امروز سخنگوی بازرسی‌شاهنشاهی اعلام کرد در اجرای فرمان مطاع شاهنشاه آریامهر در تاریخ سی‌و یکم مرداد ماه به‌تیمسار سرلشکر کاظم کاتوزیان بازرس‌عالی بازرسی شاهنشاهی ماموریت داده شد تا وضع‌شرکت‌اتوبوسرانی‌واحدتهران وحومه را از نظر اداری و مالی در معیت بازرسان مطلع و متخصص بازرسی شاهنشاهی بررسی و گزارش لازم تهیه نماید .

گزارش هیئت بازرسی مذکور که‌در تاریخ‌هفدهم شهریور ماه به بازرسی شاهنشاهی تسلیم گردیده حاکی‌بوداز سوءاستفاده های‌بسیاری که درقسمت های مختلف شرکت واحد اتوبوسرانی از جمله امور کارگزینی ، استخدام ، امور مالی، خرید، انبارهاواموال‌شرکت‌مشاهده گردیده و مراتب از طریق بازرسی قضائی بازرسی شاهنشاهی نیز مورد تائید قرار گرفته است .

بقیه درصفحه ۲۳

بفرمان شاهنشاه :

شورای هماهنگی کمک بزلزله زدگان تشکیل شد

- وجوه جمع آوری شده زیرنظر یك هیئت امناء بمصرف میرسد

در صفحه چهارم

رئیس‌شهربانی کل کشور گفت:

اشکال مردم درباره کمبود تاکسی باید برطرف شود

- برای رانندگان تاکسی باید خانه سازمانی‌ساخته شود

بقیه درصفحه ۲۱

اعراب و اسرائیل بیکدیگر اخطار کردند

الاهرام نوشت جنك دیگری‌بااسرائیل‌اجتناب ناپذیر است‌وموشه‌دایان گفت اسرائیل‌باید‌برای جنك آماده شود

رئیس ستاد ارتش اسرائیل اخطار کرد در جنك آینده بازهم‌اعراب شکست میخورند

بین نیرو های اردن و اسرائیل زدو خورد شدیدی روی داد و مصریها اعلام‌کردندیك هواپیمای اسرائیلی را سرنگون کرده‌اند

درصفحه ۲

تب جنك

در منطقه عربی خاور میانه‌یك بار دیگر تب جنك بشدت بالارفته است . طرفین‌که خود را تادندان مسلح کرده‌اند ، حالا مرتبا از جنك اجتناب ناپذیر وقریب‌الوقوع سخن میگویند و هر یك بملت خود اخطار می کندکه آماده‌جنك باشد وخودرابرای روز های‌سخت آماده‌سازد.

باحضور پادشاه اردن ووالاحضرت شاهدخت شمس‌پهلوی

کوی شیروخورشید سرخ در اردن گشایش یافت

- والاحضرت شاهدخت شمس‌پهلوی‌پس‌ازمراجعت از اردن ازمناطق‌زلزله‌زده بازدید میکنند

ساعت ٦ ونیم بعد از ظهر دیروز بوقت تهران کوی شیروخورشید سرخ ایران درعمان که برای پناهندگان اردنی ساخته شده‌است با حضور اعلیحضرت ملك حسین پادشاه کشوراردن‌هاشمی‌ووالاحضرت شاهدخت‌شمس‌پهلوی ریاست‌عالیه جمعیت شیرو خورشید سرخ ایران وآقای پهلبد وزیر فرهنك و هنر

بقیه درصفحه ۲۱

زلزله چند قریه تربت‌حیدریه‌راویران کرد

سخنگوی جمعیت‌شیروخورشید سرخ امروز طی اطلاعیه‌ای اعلام کرد که زلزله‌های اخیرحوزه‌جهرم در فارس خوشبختانه تلفات جانی نداشته است .

سخنگوی مذکور همچنین گفت با اینکه سه نفر از اهالی قراحوزه جهرم در اثرزلزله مجروح‌وبوسیله کادردرمانی جمعیت شیروخورشید سرخ تحت درمان قرار گرفته‌اند، معهذا بدستور آقای دکتر حسین خطیبی مدیر عامل جمعیت‌مرکزی شیروخورشیدسرخ‌ایران،جمعیتهای شیروخورشید سرخ استان فارس

بقیه درصفحه ۲۱

شبانروزی کاخ جوانان

شبانروزی کاخ جوانان مخصوص دختران دانشجو با تمام تجهیزات لازم مفتوح است. متقاضیان میتوانند برای ثبت نام همه روزه‌بدفتر شبانروزی واقع در خیابان پهلوی روبروی خیابان - آریامهر مراجعه نمایند .

کاخ جوانان
آ-۳۸۰۳٤

ساعات بازدید خزانه

بمناسبت تغییر فصل از اول مهرماه ۱۳٤۷ تااطلاع ثانوی بازدید از خزانه جواهرات همه روزه بجز روز های جمعه از ساعت ۳و نیم الی ٦ بعداز ظهرمی‌باشد.

۱-۲ آ-۳۸۷۲۸ بانك‌مرکزی ایران

سومین کارخانه‌شیشه‌سازی‌ایران

کشور را از ورود چند نوع شیشه بی‌نیاز میکند

دراین‌کارخانه‌که باهمکاری بانك توسعه صنعتی‌وبخش خصوصی‌احداث میشود یکی از معروفترین کارخانجات شیشه سازی اروپا مشارکت دارد.

طبق قراردادیکه بین بانك‌توسعه صنعتی و معدنی ایران ویك کارخانه بلژیکی وچند تن‌از سرمایه گذاران خصوصی منعقد گردید سومین کارخانه شیشه سازی ایران تا دو سال دیگر آغاز بکار خواهدکرد.

باآغاز بهره‌برداری ازاین واحد صنعتی که تاریخ آن دو سال‌دیگر پیش‌بینی میشود ایران ازورود چند نوع شیشه خارجی بی‌نیاز خواهد شد .

بقیه درصفحه ۲۳

در عکس سرمایه گذاران ایرانی وخارجی کارخانه شیشه سازی از چپ براست آقایان منصور یاسین ، علی اصغرپیرزاد، کامران خسرو شاهی ، ابوالقاسم خردجو (مدیر عامل بانك توسعه صنعتی ومعدنی) و دکتر مهدوی و نمایندگان کمپانی‌شیشه سازی بلژیك در عکس دیده میشوند .

کاشی ایرانا
تنها
کاشی استاندارد شده
ایران

روز گذشته علیاحضرت شهبانوازنمایشگاه صنایع‌دستی که‌باابتکار مرکز صنایع دستی وزارت اقتصاد در جشن هنر شیراز ترتیب داده‌شده دیدن فرمودند .

بازگشت علیاحضرت شهبانو ازشیراز

- شهبانو جوائزهنرمندان فستیوال هنر شیراز را اهداء فرمودند
- جایزه‌اول‌جشن‌هنرشیراز نصیب «کریستیان‌فراس» ویولونیست فرانسوی‌شد
- کتابخانه کودك درشیراز افتتاح گردید .

درصفحه ٤

علیاحضرت شهبانو دراین‌بازدید لباسی‌از پارچه ابریشمی دستباف معروف بکلافه‌ای که در اسکوی آذربایجان تهیه میشود بتن‌داشتند که بینهایت جلب نظر میکرد .

سپس فرآورده های دستی و روستائی که با طرح های مرکز صنایع دستی‌در این نمایشگاه گرد آوری شده‌بود مورد بازدید معظم‌لها قرار گرفت علیاحضرت از کوشش های مرکزی صنایع دستی درراه توسعه این‌گونه‌صنایع‌اظهاررضایت فرموده وخانم فرنگیس یکانی را مورد عنایت قرار دادند .

کلیه طرحهای کارشناسان مرکز که‌در صنایع دستی از آنها استفاده شده‌بود مورد توجه خاص واقع شد بخصوص طرح های اختصاصی‌مرکز درجواهرات‌ترکمن نظر علیاحضرت شهبانو را جلب کرد .

معظم‌لها در مورد صنایع دستی اصفهان بخصوص اشیاء تزئینی فرمودند که باید در مورد نقش-طرح‌وساخت این فرآورده‌ها تجدید نظر کلی بعمل آید .

این بازدید بمدت۴۵دقیقه بطول انجامید و علیاحضرت شهبانو با رضایت کامل از پیشرفت صنایع دستی و روستائی کشور نمایشگاه مرکز صنایع دستی‌را ترك‌فرمودند.

برای پرداخت شهریه طبق مقررات جدید،

دانشجویان باید تعهدنامه و سوگندنامه امضاء کنند

- ترتیب جدید از امروز بمرحله اجرا در آمد
- دانشجویان ظرف‌مدت‌یکماه بایداسناد و مدارك لازم‌را در باره‌تعهدشهریه ببانك‌تسلیم دارند

پرداخت ویاتعهد پرداخت‌شهریه دانشجویان از امروز در شعب‌بانك ملی ایران مورد عمل قرار گرفت.

امروز عده‌ای از دانشجویان با معرفی‌نامه‌ای که از دانشکده خود ویا دانشگاه گرفتند، بیکی ازشعب

بقیه درصفحه ۲۱

قبولشدگان‌مدرسه‌عالی‌پارس

درزشته های علوم ، زبان ، علوم‌تربیتی

در صفحه ۱۹ امروز چاپ‌شده‌است

کنکور تربیت معلم

صبح پس فردا درسراسر کشور آغاز خواهدشد

- تربیت‌معلم تهران‌امسال داوطلب نمی‌پذیرد

خبرنگار ما امروز کسب اطلاع کرد که امتحانات ورودی مراکز تربیت معلم باشرکت چندین هزار داوطلب از ساعت ۹ صبح پس‌فردا در سراسر کشور آغاز خواهدشد و از داوطلبان در ٥ ماده امتحان بعمل خواهد آمد . مواد امتحانی تربیت معلم شامل ادبیات فارسی با ضریب۲ ریاضیات (حساب - هندسه - جبر) با ضریب ۲ علوم اجتماعی (تاریخ و جغرافی تعلیمات

بقیه درصفحه ۲۱

قبولشدگان

دوره‌شبانه‌علم‌وهنر دانشگاه اصفهان

درصفحه ۲۱

دیدی‌راست گفتم؟

درصفحه ۱۰

در مراسمی که بمناسبت سالروز سلطنت شاهنشاه‌در وزارت‌راه‌تشکیل شده‌بود وزیرراه‌گفت :

روز ۲۵ شهریور منشاءتحولات‌در کشور ایران است

- از خدمات ماموران وزارت راه ، راه‌آهن،هواپیمائی، وهواشناسی‌بسبب‌فعالیت دراجرای‌برنامه‌های‌آبادانی تقدیر شد

بدعوت وزارت راه ودر آستانه سالگرد‌بیست‌وهشتمین سال‌سلطنت شاهنشاه آریامهر مراسمی در وزارت راه برپا شد ودر این‌مراسم

بقیه در صفحه ۲۳

بانك‌سپه

نمایندگی های جدید این بانك بشرح زیر .
نمایندگی میبد واقع‌درشهرستان میبد(استان‌اصفهان) از ۲۳ شهریور ماه ۱۳٤۷
نمایندگی اسفراین در شهرستان اسفراین(استان خراسان)از ۲۳ شهریور ماه ۱۳٤۷
نمایندگی برازجان در شهرستان برازجان فرمانداری کل بنادر وجزایر خلیج فارس از دهم مهرماه ٤۷ افتتاح و آماده انجام کلیه امور بانکی خواهند بود .
آ-۳۸۰۲٦

از فردا صبح
سینماشهرام
خیابان مجیدیه
بافیلم برجسته ایرانی و ممتاز
من‌هم‌گریه‌کردم
افتتاح میشود

اطلاعیه سازمان نمایشگاه‌های وزارت اقتصاد

دومین نمایشگاه بازرگانی بین‌المللی آسیائی در سال آینده از۱۳مهر تا۲ آبان‌در تهران‌برگزارخواهدشد بنابه‌تصمیم وزارت اقتصاد ساختمانهای این نمایشگاه دائمی خواهد بود بطوریکه پس از برگزاری نمایشگاه آسیائی در محل آن هر سال نمایشگاههای بین‌المللی‌برگزارخواهد گردید .

لذا از کلیه صاحبان صنایع و بازرگانان و مدیران واحد های صنعتی و بازرگانی بخش خصوصی و بخش دولتی که مایل هستنددرایجاد نمایشگاه بین‌المللی دائم تهران تشریك مساعی نمایند دعوت میشود که از هم‌اکنون غرفه خودرا در تالار های سرپوشیده نمایشگاه‌آسیائی‌برای پنج دوره اجاره نمایند .

اجاره بهای غرفه سرپوشیده در نمایشگاه آسیائی از قرار متر مربعی ۲٦۲٥ ریال و برای پنج دوره نمایشگاه بین‌المللی (یعنی درنمایشگاه آسیائی و چهار نمایشگاه بین‌المللی دیگر) در صورتیکه ازهم اکنون‌پرداخت شود جمعا متر مربعی ٦۲٥۰ ریال (شش هزار و دویست‌وپنجاه ریال) میباشد .

سازمان نمایشگاه های‌وزارت اقتصاد

دومین نمایشگاه بین‌المللی آسیائی تهران
۱۳ مهر تا ۲ آبان ٤۸

سرمقاله

مقررات جدید شهریه

وزیرعلوم ، در مصاحبه‌ای وضعیت شهریه دانشجویان رادر دوره‌لیسانس اعلام کرد. این مصاحبه راروزنامه ماپریشب درج ودیشب تفسیر کرده‌بود و مسبوق شده‌اید که مطابق مقررات جدید دانشجویان از لحاظ مقررات پرداخت شهریه بچهار گروه تقسیم شده‌اند . گروه اول کسانی که بضاعت کافی دارند و میتوانند ومیباید شهریه چهارساله خود را یکجا و نقدا درهمان بدو ورود به‌دانشگاه بپردازند. دسته دوم که استطاعت دارندولی نه‌آنقدر که بتوانند شهریه‌چهارساله رانقدا ویکجا بپردازند، درچهارقسط یعنی در ابتدای هرسال تحصلی شهریه خود رامی ـ پردازند وسفته‌ای را که‌بابت آن ببانك سپرده‌اند مسترد میدارند. دسته‌سوم شهریه خودرا ماهانه واز قرار ماهی ۸۷۵ ریال خواهند پرداخت و بالاخره دسته چهارم که تشخیص داده شود اصولا استطاعت کافی برای پرداختن شهریه در حین تحصیل ندارند برای آنکه این مشکل مانع‌تحصیل آنها نشود باسپردن سفته ببانك تعهد میکنند که بعداز اتمام تحصیلات وشروع بکار ،از محل‌درآمد خود بدهیشان رابدانشگاه واریز کنند .

آقای رهنما وزیر علوم در توضیحاتی که قبل از اعلام تصمیم اخیر پیرامون‌مسئله شهریه دانشجویان بیان‌داشته است میگوید: «وزارت علوم مطالعات فراوانی درین زمینه نموده و شهریه‌ای که هم‌اکنون پرداخت میشود یکدهم خرج متوسط سرانه دانشجویان نمیگردد درصورتیکه هردانشجوی پزشکی در طی تحصیلات ۱۵۰ هزار تومان خرج دارد وبرای تامین این مبلغ یك ایرانی باید هفتادسال درآمد متوسطش را وقف اینکار بکند . پس صحیح نیست که مابطور کلی شهریه نگیریم چون‌تحمیلی برمردم فقیر میگردد و کمکی باغنیا خواهدبود.»

بطورکلی جزدر ممالك سوسیالیستی و بطور کاملا استثنائی درمعدودی ممالك‌دیگر، تحصیلات عالیه در هیچ کجای‌دنیا رایگان نیست ودراکثر کشور های دنیا تنها مرحله تحصیلات که‌مجانی واجباری است همان تحصیلات ابتدائی است . ازآنکه گذشت هرکس بخواهد ادامه تحصیل بدهد چه‌در دوره متوسطه و چه‌در دوره عالی باید شهریه بپردازد . میدانیم که درایران نیز از سالهاقبل تحصیلات ابتدائی اجباری و مجانی اعلام شده است و تحصیلات متوسطه نیز که‌تا چندسال پیش «دولتی» بود یعنی عمده هزینه آنرا دولت تعهد میکرد الان مدتی است رفته‌رفته بعهده خود مردم محول شده‌است . در دانشگاههای ایران نیز مقررات شهریه که تقریبا میتوان گفت تاکنون صورت منظم و قاطعی نداشته، عجالتا امسال بانظم جدیدی که وزارت علوم‌اعلام کرده است دریافت میشود یعنی جمعا بمبلغ ۳۵۷۰ تومان برای دوره چهارساله لیسانس باترتیبی که‌جهت پرداخت‌آن منظور شده‌است.

مقررات جدیدشهریه براساس منشور انقلاب آموزشی کشور تدوین شده است که درحکم قانون اساسی آموزش و پرورش‌عصر انقلاب شناخته‌میشود . ماده سی و نهم این منشور متذکرمیشود : «درانقلاب آموزشی‌ایران که بخاطر شکوفان کردن استعداد های همه جوانان کشور انجام میگیرد هیچ فرد بااستعدادی نباید بعلت نداشتن امکانات مالی از تحصیل درسطح آموزش عالی محروم بماند» ودرماده چهل‌ویکم منشور قیدشده است :«برای دانشجویانی که قدرت پرداخت شهریه ندارند ... باید ترتیبی داده شود که اینقبیل دانشجویان با سپردن تعهد پرداخت‌شهریه پس‌از پایان‌تحصیل واشتغال بکار دین خود را ادا کنند . دیگران شهریه خودرا خواهند پرداخت».

بااجرای مقررات جدید ، طبیعی است که دیگر هیچگاه محدودیت امکانات مالی مانع ادامه تحصیل جوانان مستعد در مرحله تعلیمات عالیه نخواهد بود وضمنا دانشجویانی که از امکانات مالی بیشتر برخوردارند با تقدم‌در پرداخت شهریه چهار ساله تاخیری راکه ازبابت‌پرداخت شهریه دانشجویان گروه‌چهارم حاصل میشود جبران میکنند تا وقفه‌ای درامور مالی دانشگاه ها حاصل‌نشود. ضمن آنکه این تقدم درپرداخت مطابق اصول بانکی از تخفیفی نیز برخوردار خواهدبود .

نکته قابل ذکر اینست که باارجاع‌امر دریافت شهریه ببانك، درواقع دانشجویان از لحاظ مسئله شهریه بادانشگاه تماسی نخواهند داشت و طرف آنها دراینمورد بانك و حساب و کتابشان روی اصول بانکی خواهد بود .

بامسئولیتی که‌دانشگاه های کشور دردوره آموزشی جدیداز حیث‌تهیه و تکمیل وسایل تحقیق دارند ، ناگزیر لازم می‌آید دانشجویانی که‌ازین وسایل استفاده میکنند وامکانات‌مالی ایشان نیز اجازه میدهد سهمی درین رفورم دانشگاهی بعهده گرفته ، محدودیت مالی همدوره‌های کم‌بضاعت خود راجبران کنند وشاید ترتیبی که وزارت علوم پیش‌بینی کرده است سهلترین و کمترین کمکی باشد ازطرف دانشجویان گروه اول وتاحدی گروه دوم باین نهضت آموزشی .

شهریه دانشگاهی مادر حال حاضر نیز ازجمله نازلترین ارقام شهریه دردانشگاه های‌جهان است . حال آنکه امیدمیرود با اجرای منشورانقلاب آموزشی و باتحولات جدیدی که درسطح دانشگاههای کشور صورت گرفته است، درآینده نزدیك دانشگاه های ما پاپای مجهزترین و معتبر ترین موسسات عالی آموزشی در جهان قدم بردارند .

جانسون تصمیم نگرفته ...

واشنگتن ـ کاخ سفیداعلام کرد که پرزیدنت جانسون هنوز تقاضای اسرائیل رابرای جت‌های فانتوم مافوق صوت تحت بررسی فعالانه و توام با همدردی دارد . اعلامیه کاخ سفیدپس‌از آن‌بود که دیروز همفری معاون جانسون یکبار دیگر از فروش این هواپیما ها به‌اسرائیل جانبداری کرد سخنگوی کاخ سفید گفت این گزارش که جانسون تصمیم خودرا در این مورد گرفته «کاملا غیر دقیق»است و سیاست امریکا در مورد اسرائیل همان است که در اعلامیه مشترك جانسون و اشکول ذکر شده و طبق آن «قابلیت دفاعی اسرائیل تحت بررسی‌فعالانه وتوام‌باهمدردی» امریکا می‌باشد .

باین ترتیب بار دیگرهمفری از فروش هواپیما به‌اسرائیل جانبداری کردو دولت‌جانسون باردیگر اعلام کرد که‌هنوز تصمیمی دراین باره نگرفته است .

از لحاظ سیاسی فشار به دولت برای فروش هواپیما به اسرائیل بالا گرفته است هم‌همفری وهم نیکسون در تلگرافهای خود به سازمان صهیونیست های‌امریکاموافقت خودرا بااین‌فروش‌اعلام کردند ودر کنگره احساسات موافق اسرائیل نیز بسیار نیرومند است .

گفته میشود وزارت خارجه امریکا باآنکه اعلام میکند مسئله فروش هواپیما ها را «تحت بررسی»داردبه جانسون توصیه کرده که‌در حال‌حاضر این کاررا نکند یك دلیل‌این توصیه آن است که اسرائیل باوضع فعلی تسلیحات خود نیز قادر بدفاع از خویش می‌باشدو فروش هواپیما در حال حاضر باعث تشدید تسلیحاتی خواهد شد .

موشه‌دایان گفت‌اسرائیل باید برای جنك‌آماده شود
رئیس ستاد ارتش اسرائیل‌اخطار کرددر جنك آینده بازهم اعراب شکست خواهند خورد

اعراب و اسرائیل بیکدیگر اخطار کردند

تل‌آویو ـ ۲۶ شهریور ـ خبرگزاری‌فرانسه رویتر ـ آسوشیتدپرس ـ اوضاع‌خاورمیانه‌عربی بشدت روبوخامت میرود . بدنبال اظهارات روز های اخیرناصر ودیگر رهبران مصر و انتشار مقاله الاهرام دایر بر اجتناب‌ناپذیر بودن جنك دیگری بین اعراب و اسرائیل امروز دو نفر از رهبران‌نظامی درجه اول اسرائیل با اخطار های شدیداللحن به‌رهبران مصر پاسخ دادند ـ ژنرال موشه‌دایان وزیر دفاع اسرائیل امروز به مردم اسرائیل اخطار کرد که اعراب برای جنك‌دیگری آماده‌میشوندو اسرائیل نیز باید آماده شرکت در چنین جنگی شود .

موشه‌دایان گفت امیدوارم مصر اشتباه نکندولی در هر حال اسرائیل باید آماده جنك‌بشودوبرای این منظور لازم است اسلحه و تجهیزات کاملا مدرن برای خود فراهم سازد .

موشه‌دایان

ژنرال بارلو

موشه دایان وزیردفاع اسرائیل امرور بمصر جدا اخطار کردکه از کانال سوئز عبور نکند وجنك را درصحرای سینا مجددا براه نیندازد .

دایان در نطق خطاب به‌شورای «کارتل اویو» گفت چنین وضعی برای ما نامطلوب خواهد بود اما برای شما (مصریها) مهلك‌خواهد بود .

دایان در مورد احتمال مداخله شوروی در خاور میانه «عقیده شخصی» خود را چنین ابرازکرده شوروی تاکنون بطور مستقیم یا غیر مستقیم کاری نکرد که‌آنرا بمقابله مستقیم با آمریکا وجهان غرب بکشاند شوروی میداند در صورت مداخله چنین مقابله‌ای ناگزیر خواهد بودوبه‌یقین شوروی خود را دراین ماجرا وارد نخواهد کرد .

*** شکست میخورند**

ژنرال «حیئیم بارلو» رئیس ستاد ارتش اسرائیل نیز امروز اخطار کرد که قدرت نیرو های مسلح اسرائیل ووضع تدارکات‌نظامی‌این کشور در سرزمین های اشغال‌شده اعراب باندازه کافی نیرومند است تابتواند هر تجاوزی را از جانب اعراب متوقف کند. بااینحال دولت اسرائیل بمنظور کاستن از خطر وقوع یك کشمکش بزرك دیگر در خاور میانه هنوز هم میکوشد تا اختلافات خود را باهمسایگان عرب از راه های صلح آمیز حل و فصل کند .

ژنرال«بارلو» گفت‌مصریهاتلاش میکنند تاخود را متقاعد سازند که باتوسل به زور بتوانند به مناقشات خود بااسرائیل بطور یکطرفه پایان دهند وقتی آنها اعلام میکنند که جنك با اسرائیل غیرقابل اجتناب است ظاهرا باین نظر اعتقاد دارند و خود را برای یك درگیری جدید بااسرائیل آماده میکنند . رئیس ستاد ارتش اسرائیل گفت بهرحال من نمیدانم که مصریها باید چقدر دیگر صرف وقت کنند تااز لحاظ قدرت جنگی به‌مرحله‌ای برسند که قدرت مغلوب کردن اسرائیل را داشته باشند . من تردیدی ندارم که اگر مصر وسایر کشور های عربی یکبار دیگر با اسرائیل واردجنك شوند مانندژوئن سال گذشته در پایان کار طرف بازنده این نبرد از آب درخواهند آمد و یکبار دیگر با شکست تام‌و تمام روبرو خواهند شد .

رئیس ستاد ارتش سپس تاکید کرد نبرد توپخانه‌روز هشتم‌سپتامبر جاری در طرفین کانال سوئز که‌در جریان آن تلفات قابل ملاحظه‌ای به نیرو های اسرائیل وارد آمد یك نمونه منفردواستثنائی بوده ومصری ها نباید از این نمونه سرمشق های گمراه کننده‌ای بگیرند . اسرائیل آماده است تا در کانال سوئز هر تمهیدی را که از طرف مصری ها علیه مواضع اسرائیلی تدارك شود درهم بشکند .

● تجاوز کردند

یك سخنگوی نظامی امروز در قاهره اظهار داشت که روزدوشنبه دوهواپیمای‌اسرائیلی به‌آسمان‌مصر تجاوز کردنداما بوسیله آتشبارهای ضد هوائی مصر به‌عقب رانده‌شدند.

سخنگوی مذکور گفت هواپیما های‌متجاوز اسرائیلی برای انجام‌یك ماموریت اکتشافی وارد آسمان پرت‌سعید شده بودند . نوع این هواپیماها در اظهارات سخنگوی نظامی مصر تصریح نشده است .

همزمان بااین مقامات اسرائیل‌اعلام کردند که دیشب نیرو های اردن چند منطقه رادردره بیسان‌با خمپاره مورد حمله قرار دادند در مرز لبنان نیزبه دواتومبیل اسرائیلی شلیك شد ویك نفر اسرائیلی مجروح گردید از سخنگوی اسرائیل‌سئوال شد آیا گزارش مصر که به دو هواپیمای اسرائیلی‌برفراز پرت‌سعید روز دوشنبه شلیك کرده درست است یانه وی جواب دادمصر آنقدر ازاین گزارش های توخالی داده که ما دیگر آنهارا تکذیب نمیکنیم .

روزنامه الاهرام ادعا کرد که یکی‌از این هواپیماها مورداصابت گلوله قرار گرفته‌در صحرای سینا سقوط کرده است .

بحران نابلس

بحرانی که‌براثر استعفای کنان شهردار نابلس دراین شهر ایجاد شده‌بود پس از مذاکره ۳٫۵ ساعته «موشه‌دایان» باشهردار بقول‌مقامات اسرائیلی فروکش کرده و شهردار استعفای خودرا پس گرفت روزنامه های اسرائیلی ازاینکه کمیته‌ای‌به ریاست اشکول امور مناطق اشغالی را در دست گرفته و موشه‌دایان از مداخله درامور این مناطق‌بر کنار شده است انتقاد کردند .

روزنامه اورشلیم پست نوشته است می‌گویند هدف اشکول از تشکیل این کمیته کاهش قدرت وحیثیت موشه‌دایان بوده است در حال حاضر نمیتوان این سوءظن‌را تایید یارد کرد اما آنچه مسلم است این‌است که هدف همه‌پیشنهاد های اشکول در داخل‌و خارج حزب خود کم‌کردن قدرت موشه دایان بوده است .

*** گزارش به‌شورای‌امنیت**

ژنرال ادبول‌رئیس ناظران‌سازمان ملل درخاورمیانه‌امروزطی گزارشی به‌شورای امنیت گفت که در جنك پنج‌ساعته تانك و توپخانه بین مصر واسرائیل مصر ۱۳۰ نفر تلفات‌داده که ۲۶نفر آنها کشته شدگانند . اسرائیل هنوز لیست تلفات خود را به مقامات ناظر سازمان ملل‌نداده است مصریها فقط در شهر سوئز ۱۸غیرنظامی کشته و۸۴ نفرمجروح داشته‌اند در اسمعیلیه۳نفر کشته‌و ۸نفر مجروح شده‌اند دراثر تیر‌اندازی توپخانه‌اسرائیل‌به‌بیمارستان هامدارس ویك مسجد و یك کلیسا ودوسینما و چند ساختمان دیگر آسیب های سخت وارد آمده است درگزارش ادبول گفته‌شده که‌مقر ناظران سازمان ملل که‌در حدود ۲۰۰ متربا مواضع اسرائیل فاصله داشته و علائم سازمان ملل روی‌آن کاملانمایان بود مورد شلیك تانك های اسرائیل قرار گرفته‌است و نخستین بار اسرائیل در جهت این محل تیراندازی کرده‌است .

درحالیکه بحران خاورمیانه شدت می‌یابد شورای امنیت هنوز علامتی دایربر تجدید رسیدگی باین‌بحران نشان نمیدهد مشورت‌های غیررسمی بین اعضاء غیردائمی شورای امنیت ادامه داردامّا هنوز هیچگونه‌موافقتی در موردقطعنامه‌ای که‌باید بتصویب شورا برسد حاصل نشده است .

همزمان بااین برخی از ناظران عزیمت «یارینك» را از مقر خود در قبرس به‌پاریس و نیویورك دلیل شکست ماموریت او در خاورمیانه دانسته‌اند «یارینك» روز دوشنبه در پاریس بااوتانت ملاقات کرد وپس‌از بازدیدی از میهن خود سوئد به نیویورك خواهد آمد تابا نمایندگان طرفین بحران خاورمیانه مذاکره کند .

نمیتواند عبور کند

ژنرال محمودفوزی فرمانده نیرو های مسلح مصر در گزارش محرمانه‌ای‌به کنگره حزب سوسیالیست‌واحد مصر گفت اسرائیل امکان آنرا ندارد که‌طی‌یك‌حمله ناگهانی از کانال سوئز عبور کند . روزنامه الاهرام که‌این خبررا داده از قول‌فوزی تصریح کرد که این عمل ازلحاظ نظامی کاملا غیرممکن است فوزی گفته است که ارتش مصر براساس تجارب گذشته براساس اصول علمی تجدید سازمان داده شده و جوانان تحصیل کرده‌وقابل رابصفوف خود پذیرفته است و قدرت عملیاتی خویش را باز یافته است .

شوروی:هنرمندان چکسلواکی خرابکاری میکنند

مسکو ـ ۲۶ شهریور ـ آسوشیتد پرس ـ خبرگزاری تاس امروزاخطار کرد که‌هنوز عناصرضدکمونیست درمقامات عالی چکسلواکی هستند و می کوشند درموافقت‌نامه‌شوروی چکسلواکی خرابکاری کنند.

تاس تاکید کرد که نطق «دوبچك» درجهت صحیح‌بوده و به عادی شدن وضع خروج نیرو های پیمان ورشو کمك میکند . «تاس» گزارش داده که عناصر ضد کمونیست در دستگاه دولتی سازمان های عمومی اتحادیه هنرمندان و بخصوص درمطبوعات‌و رادیو باقی مانده‌اند ظاهرا ژست دوستانه نسبت به شوروی می گیرند امادر باطن‌بخرابکاری مشغولند .

گزارش های رسیده از پراك حاکی است که‌جراید چکسلواکی زیرفشار سانسور اصطلاح تازه‌ای برای معادل «هجوم» شوروی گیر آورده‌اند و آن«حوادث خارق‌العاده اخیر» است .

اتحادیه کارگران‌ضمن گزارش خاطرنشان کرد که حوادث خارق‌العاده اخیر باعث کاهش صادرات چکسلواکی شده‌است‌از طرف‌دیگر مطبوعات از ستون سینما ها گرفته تا ستون ترحیم و تسلیت بکلی شوروی و دول عضو پیمان ورشو را نادیده میگیرند .

مثلا سینما ها فیلم «چه کسی‌از ویرجینیاولف میترسد» باشتراك الیزابت تیلور و ریچارد برتون را نمایش میدهند .

اما حتی یك فیلم شوروی ـبلغاری مجارستانی یا آلمان شرقی نشان نمیدهند در ستون تسلیت ها درباره مرك یك فیزیکدان مشهور بنام «کیرش» که در جنك اسپانیا و راه‌پیمائی کبیرمائوتسه تونك‌شرکت کرده بود نوشته‌اند‌اوقربانی«حوادث خارق‌العاده اخیر» شد قلب نیرومند او نتوانست تاب این حوادث را بیاورد و ازکار افتاد .

از طرف دیگر رهبران چکسلواکی اطمینان بنفس خود را بازمییابنددر «براتیسلاوا» کمیته مرکزی حزب کمونیست اسلواکی تشکیل شد و تصمیم گرفت عده بیشتری از افراد اسلواك را وارد وزارت خارجه و مقامات دیپلماتیك کند «اسمر ـ کوفسکی» رئیس پارلمان در بازدید از یك کارخانه به کارگران گفت اوضاع آنقدر هم که ما از آن می ترسیدیم بد از آب درنیامد باورود قوای خارجی تصور میکردیم کار اصلاحات ما که از ژانویه شروع شدتمام است امابا‌موافقتنامه مسکو ما میتوانیم بکار های اصلاحاتی‌خود ادامه دهیم .

*** خواهند بست !**

مقامات نظامی شوروی بطور خصوصی‌به‌سران چکسلواکی‌اخطار کرده‌اند که اگر در بازار مکاره بین‌المللی در شهر برنو حوادث‌ضد شوروی و ضد سوسیالیستی رخ‌دهد آنرا خواهد بست. این بازارمکاره مدت ۱۰ روز درشهر «برنو»تشکیل میشود و از حوادث مهم بازرگانی شرق و غرب‌بشمار میرود. درمراسم افتتاح بازار جماعت‌برای نمایندگان رومانی‌و یوگسلاوی کف‌زدند ولی برای‌ورود نمایندگان‌شوروی‌سکوت کردند .

بقیه درصفحه سوم

ضمن نامه‌ای به دادستان لبنان :

سوریه تقاضای استرداد متهمین سیاسی خودرا کرد

دمشق ۱۵ سپتامبر ـخبرگزاری فرانسه ـ دادستان « دادگاه عالی امنیت کشور » که مامور محاکمه شرکت کنندگان در توطئه دهم ژوئن ۱۹۶۷ میباشد ضمن نامه‌ای از دادستان لبنان درخواست کرده است عده‌ای از متهمین شرکت در این‌توطئه راکه اکنون دران کشور اقامت دارند به مقامات پلیس سوریه پس بدهد .

دادستان سوریه در نامه خود به قراردادی که در مورد استرداد مجرمین میان دو کشور امضاء شده اشاره کرده است .

گورتن: از ایرج پاد
منتشر شدانتشارزوار شاه‌آباد ۱ـ۶

آگهی دعوت

پیرو آگهی دعوت منتشره درشماره ۱۲۶۷۹ مورخه ۱۲٫۶٫۴۷ روزنامه اطلاعات بدین‌وسیله باطلاع صاحبان سهام (اعضاء)شرکت تعاونی تهیه و توزیع گندم وآرد نانوایان فریز تهران و حومه میرساند که تشکیل جلسه مجمع عمومی عادی فوق از تاریخ (۱٫۷٫۴۷) بتاریخ (۱۵٫۷٫۴۷) موکول ودستور جلسه آن بشرح زیر است .
۱ـ استماع گزارش هیئت‌مدیره و بازرسان راجع بعملیات سالیانه شرکت .
۲ـ تصویب ترازنامه سال گذشته .
هیئت مدیره
آ ـ ۱۹۳۸۱

کتاب محاکمه آیشمن دردادگاه جنائی اورشلیم
بقلم آقای موسی صبی وکیل پایه یك دادگستری
مشتمل برنحوه تعقیب جنایتکاران جنك و محاکمات نورمبرك ـ ردیابی و تعقیب ـ دستگیری آیشمن درخاك آرژانتین ـ مناقشات سیاسی و بین‌المللی ـ شرح زندگی آیشمن ـ آیشمن‌و کشورهای متصرفی آلمان نازی ـ فرار آیشمن ـ تحقیقات‌از آیشمن ـ محاکمه آیشمن ـ رای‌محکومیت آیشمن ـ تقاضای‌رسیدگی فرجامی در یازده فصل منتشر گردید . ۱ـ۳ آ ـ ۱۹۲۲۳

دبیرستان ایران باستان
دوره کامل متوسطه طبیعی و ریاضی
باکادر مجهز و دبیران ورزیده همه روزه ثبت نام میکند
برای محصلین ممتاز تسهیلات بیشتری درنظر گرفته شده
خیابان ژاله ـ آب سرد ابتدای کوچه قائن تلفن ۳۳۶۴۳۶

دبیرستان دخترانه الهام
همه روزه جهت دوره کامل متوسطه (ادبی ، ریاضی و طبیعی) ثبت نام مینماید . نشانی ـ تهران‌نو ـ خیابان بسطامی
تلفن ۷۹۱۷۰۴ ۱ـ۲ آ ـ ۳۳۰۹۶

نرسری و کودکستان نوروز
در باغ زیبا و مجهز نرسری و کودکستان نوروز بطور ساعتی نیمه‌وقت و تمام وقت باوسیله نقلیه جهت تعلیم و تربیت کودکان دلبندشما از۸صبح تا۶ بعدازظهر آماده‌است.
نشانی ـ جاده‌ونك ـ بالاتر ازمدرسه‌عالی دختران
شماره ۱۳۱ تلفن ۶۲۳۵۳۶ آ ـ ۳۶۷۹۲

مرکز طبی کودکان
باطلاع همکاران گرامی وخانواده‌های محترم‌میرساند که: درمانگاه بیماریهای کودکان این مرکز صبح‌ها بجز تعطیلات رسمی آماده درمان بیماران میباشد .
نشانی: خیابان آیزنهاور ـ خیابان بیات. شماره ۶۲
تلفن : ۳ـ۶۰۹۸۱ آ ـ ۱۹۳۸۳

دبیرستان دخترانه گردآفرید
با همکاری آقایان و بانوان زیرآماده خدمتگزاری‌میباشد بانو حکمت و آقایان دکتر مجلل ـ مهندس حمیدخانی ـ مجتهدی ـ سیدحسن‌محدث ـ احمدخانی ـ بدیعی ـ دکتر فیاضی ـ ضمنادوره‌اول‌ودوم دررشته‌های‌ریاضی ـ طبیعی ـ ادبی همه روزه صبح و عصر ثبت نام مینماید .
نشانی ـ خیابان‌هاشمی. چهارراه خوش‌دبیرستان‌دخترانه گردآفرید ـ تلفن ۹۲۷۸۲

دبیرستان دخترانه به آذین
درساختمان جدید و مجهزخود ثبت نام مینماید تهران پارس »: خیابان ۱۲۴ (ایزدی)

رهبران افریقا بتوافق رسیدند

الجزیره - خبرگزاری فرانسه - ۲۶ شهریور

پنجمین کنفرانس سران کشور های عضو سازمان وحدت آفریقا که‌از چند روز پیش در شهر الجزیره‌تشکیل شده بود دیشب به کارخود پایان دادو سران افریقاتوافق حامل خودرادرمسائل بین‌المللی اعلام کردند . کنفرانس در حالی به‌پایان رسید که کشورهای شرکت کننده در مورد اصول منشور سازمان وحدت آفریقا اتفاق نظر خود را حفظ کرده‌اند .تنها مسئله‌ایکه سران کشور های شرکت کننده در کنفرانس نتوانستند برای حل آن نظر مشترکی داشته باشند موضوع‌جنك داخلی در نیجریه بود. درنخستین روز کنفرانس بومدین رئیس جمهوری الجزیره نطقی در کنفرانس ایراد کرد طی آن هرنوع مداخلات استعماری درامور مربوط به‌بیافرا را محکوم‌نمود.

بومدین در این نطق اظهارداشت که اتحاد و همکاری‌بین کشور های عضو سازمان وحدت آفریقا تنها وسیله‌ای است که میتواند به‌آرزوی آزادی کامل این‌قاره ازاستعمار جامه عمل بپوشاند .

در جلسات بعدی کنفرانس قطعنامه های متعددی به تصویب رسید که ضمن آنها سیاست تبعیض نژادی در رودزیا و آفریقای جنوبی وادامه اشغال سرزمین های‌اعراب بوسیله اسرائیل محکوم گردید .

غیراز تصویب این قطعنامه ها عمده ترین کار های دیگری که بوسیله کنفرانس سران سازمان وحدت آفریقا صورت گرفت انتخاب دبیر کل واتخاذ برخی تصمیمات مربوط به نظام داخلی سازمان بود .

سیل های عظیم قسمت بزرگی از جنوب شرقی انگلستان را فرا گرفته و تاکنون هزاران نفر را بیخانمان کرده است . هنوز هم باران های سیل‌زا بشدت و بطور مداوم می‌بارد و انگلستان در خطر سیل های بزرگتری قرار دارد .

این عکس هوائی یك منظره از جریان سیل را در منطقه «اسکس» نشان میدهد .

زدو خورد شدید در میدان فوتبال ترکیه

استانبول - روز گذشته در یك مسابقه فوتبال در شهر آدانا واقع‌در ۸۰۰ کیلومتری جنوب شرقی استانبول زد و خورد بزرگی روی داد که در آن بیست نفر بسختی زخمی شدند .

این حادثه هنگامی بوقوع پیوست که‌تیم‌فوتبال«فریکوی» استانبول دودقیقه پس ازپایان وقت مقرر مسابقه یك گل را وارد دروازه‌تیم «دمیراسپورت» کرد. طرفداران«دمیراسپورت» که‌از این شکست نابهنگام آشکارا به‌خشم آمده بودند دروازه های زمین فوتبال را آتش زدند پرچمهایی را که در گوشه هانصب شده بود سوزاندند و سپس باطرفداران تیم «فریکوی» که بوسیله آخرین گل باتیم‌حریف‌مساوی کرده بودبه‌زدوخوردپرداختند. زدوخورد باندازه‌ای شدیدبود که افراد پلیس ناچار شدند باشلیك گلوله طپانچه ها و باهمکاری سربازان ارتش که سرنیزه بدست به مصاف آشوبگران رفته‌بودنداغتشاش را سرکوب نمایند .

جنگ سرد شدید بین شوروی و یوگسلاوی

بلگراد۲۶شهریور-خبرگزاری فرانسه - مارشال تیتو رئیس جمهوری یوگوسلاوی ضمن نطقی که در یك میتینك یکصد هزار نفری در ناحیه « نوواگورتیسا» در «اسلوون »تشکیل شده بود ایراد کرد گفت « ملتهای یوگوسلاوی همچنان مصمم هستند که با همه توانائی از حاکمیت و تمامیت کشورخود دفاع کنند . »

تیتو گفت ملتهای یوگوسلاوی پیوسته از حق ملت ها در توسعه و پیشرفت ازادانه انهابدون‌دخالت خارجی پشتیبانی کرده‌اند و در آینده نیز با همه کشور هائی که مایل باشند براساس برابری و برای حفظ صلح جهان همکاری خواهند کرد .

«ادوارد کاردلج» عضو کمیته مرکزی و شورای فدراسیون یوگوسلاوی نیز ضمن نطقی که در همین میتینك ایراد کرد گفت: یوگسلاوی از همه انهائی که علیه برتری در جهان سوسیالیستی و در میان نهضت های بین‌المللی کارگری مبارزه میکنند پشتیبانی خواهد کرد .

کاردلج همچنین گفت که یوگوسلاوی از همه ملتهائی که در داخل کشور های خوددر راه آزادی و بنای سوسیالیسم گام برمیدارند پشتیبانی خواهد کرد.

روزنامه «پولتیکا» چاپ بلگراد در شماره امروز خود ضمن بحث از اوضاع اروپای شرقی نوشته است : پنج کشور سوسیالیستی عضو پیمان ورشو که نیرو های‌انها خاك چکسلواکی را اشغال کرده‌اند در تمام جبهه ها تبلیغات خود را علیه یوگسلاوی گسترش داده و اتهامات ناروائی باین کشوروارد میکنند .

روزنامه ها و رادیو های این پنج کشور در روز های اخیرپیوسته مقالات و گفتار های ضدیوگسلاوی انتشار میدهند .

خبرنگار پولتیکا از مسکو گزارش داده است که در پایتخت شوروی شایعات دروغین‌و غرض‌آلودی در باره یوگسلاوی انتشار میدهند و حتی در بعضی مدارس و دانشکده های شوروی به‌مارشال تیتو تهمت های ناروائی وارد می کنند .

باین ترتیب دامنه جنك سرد بین مسکو و بلگراد پیوسته توسعه می‌یابد.این تبلیغات‌ضدیوگسلاوی سبب شده است که مقامات این کشور خود را برای مقابله با هرگونه حوادث احتمالی آماده سازند .

شوروی : هنرمندان چکسلواکی

بقیه از صفحه۲

«لردبرتراند» راسل فیلسوف سوسیالیست انگلیسی امروزشوروی را به‌تدارك یك تصفیه ضد یهودی جدید در چکسلواکی متهم کرد .

پروفسور راسل ضمن نامه‌ایکه در شماره امروز روزنامه تایمزلندن چاپ‌شده و درعین حال اعلام کرده است که‌رهبران شوروی از مقامات پراك‌خواستار برپاکردن محاکماتی از قماش محاکمات دوران استالینی و تعقیب و آزار روشنفکران آزادیخواه چك‌اسلواکی شده‌اند .

برتراند راسل اضافه میکند که‌وی این مراتب را به عالیترین مقامات ذینفع‌و صلاحیتدار اطلاع‌داده است.

فیلسوف انگلیسی که اکنون۹۴ سال دارد در جایی از نامه خودچنین یادآوری میکند :

من در تاریخ ۲۱ ژوئیه گذشته‌از الکسی کاسیگین‌نخست‌وزیرشوروی خواستم تاعلنا اعلام کند که اتحاد شوروی بهیچوجه قصد بکار بردن قدرت نظامی در چکسلواکی ندارد. در پاسخ این درخواست رهبران شوروی مرا مورد انتقاد قراردادند که بیجهت نگران هستم وهیاهوی بیهوده‌ای برپا کرده‌ام . بااینحال یکماه بعداز دریافت این پاسخ‌تانك های شوروی شهر پراك را اشغال کردند .

من‌بهمین‌دلیل اکنون‌اعلام‌خطر می‌کنم که اتحاد شوروی در این روز ها سرگرم تدارك اقدامات دیگری است تامردم چك‌اسلواکی را در فشار تازه‌ای قراردهد . من از همه سوسیالیستها و کمونیستهای آزاد اندیش سراسر جهان دعوت میکنم تافریاد اعتراض‌خودراعلیه تمهیدات جاری‌شوروی‌برضدمردم‌چکسلواکی بلند کنند و باعزم استوار در برابر این تمهیدات ایستادگی نمایند .

ضمنا« کارل‌هوبر» سخنگوی‌دولت فدرال سوئیس امروز اعلام کرد که تاکنون قریب ۳۵۰ نفر از اتباع چکسلواکی ازدولت‌سوئیس تقاضای پناهندگی سیاسی کرده‌اند.

«هوبر» اضافه کرد که در حال حاضر ۴۵۰۰ نفر از افرادی که ملیت چکسلواکی دارند درسوئیس زندگی میکنند و انتظار میروداین رقم بازهم افزایش یابد .

از فردا صبح فقط
درسینما دیانا

آن مارگرت
سوئینگر
The SWINGER
رنگی کنی کالر

قابل‌توجه تولیدکنندگان آبلیمو- آبغوره
وسرکه - ماده ضدکیك مخصوص این فرآورده‌ها رسید
نماینده فروش- شرکت‌ابیض سرای روشن‌تلفن۳۰۴۵۴۴

طرح وساخت ونصب

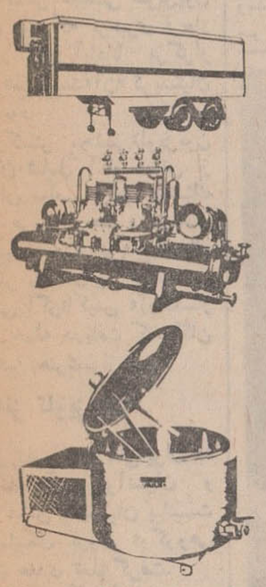

دستگاههای یخ سازی
از ۵۰۰ کیلو تا ۱۰۰۰ تن یخ در روز
سردخانه وسایط نقلیه
جهت وانت استیشن- کامیون- تریلر- واگن وکشتی
سردخانه های عظیم
تا ده هزار تن محصول
شیرسردکن
از ۲۰۰ لیتر تا ۳۰۰۰ لیتر
سردخانه های متحرك
جهت کمپ های پیمانکاران
تونل انجماد
تا ۸۰ درجه سانتیگراد زیرصفر

کارخانه: تهران خیابان ایزنهاور- خیابان مهدیه
کارخانجات صنعتی نبوغ

شرکت مدرن تکنیك
تهران خیابان ایرانشهر نبش ثریا- تلفن ۶۹۰۵۷

منهم گریه کردم !

شماکه قلب حساسی‌دارید نیزگریه‌خواهیدکردبخاطر یك تصادف شگفت ... بخاطر دل‌حساسی که‌آزرد، بخاطر بیگناهی‌که محکوم شد، بخاطر عشقی که ناشناخته ماند و سرانجام بخاطر همه‌آن دقایق سرشار ازاشك واندوه و ندامت وبخاطرگریه ...

فیلمی دیگراز ساموئل خاچیکیان | ازفردا صبح درسینماهای | اونیورسال-ایران

الوند- حافظ- لیدو- پاسارگاد- نپتون- ژاله

مونت کارلو-و ... آستارا (تجریش) وبرنامه افتتاحیه سینما شهرام خیابان مجیدیه

فیلمکو فیلمز تقدیم میکند
بهروز وثوقی
پوری بنائی
نیلوفر
آرمان درفیلم
منهم گریه کردم
بکارگردانی: ساموئل خاچیکیان
باشرکت: لیلا فروهر . لادن . رامك . رستم خانی و فرشید فرزان
فیلمبردار: کنی

همزمان باتهران در: اصفهان : سینما های (نقش جهان- مایاك) شیراز: سینما های (پارس - پارامونت) تبریز: سینما های(دیانا-کریستال) رشت: سینماهای (آسیا - مولن روژ) کرمانشاه : (سینما آتلانتیك)

در گوشه جهان

* معاون جدید

واشنگتن - لیندون‌جانسون رئیس‌جمهوری‌امریکا گفت که «لوسیوس باتل» معاون‌وزارت امورخارجه آن کشور از مقام خود کناره‌گیری کرده و «پارکرهارت » سفیر کبیر امریکا در ترکیه‌را بجای وی برگزیده شده‌است .

هارت ۵۷ سال دارد و از سال ۱۹۳۷ واردخدمت‌وزارت امور خارجه امریکاشده‌است

طلاق می‌گیرد

هالیوود - «جین‌سیبرك» ستاره سینما اعلام داشت که تصمیم‌داردازشوهرش«گاری» طلاق بگیرد .

وی گفت :ماهشت سال‌تمام روز های‌خوشی‌را در کنار یکدیگر گذرانیدیم‌ولی‌اکنون صلاح در آن‌دیدیم که ازهم جدا شویم .

* جنك بیافرا

لاگوس -نیرو های‌نیجریه امروز شهر «اوری» راازدست نیرو های شورشی‌بیافراخارج کردند .

«اوری»آخرین شهربزرگی بود که نیرو های «بیافرا» در تصرف‌خود داشتند اکنون تنها یك شهر نسبتا مهم در دست قوای بیافرا باقی مانده است .

اهدای جایزه

آمستردام - بنیاد«اراسموس» اعلام داشت که چارلی‌چاپلین نابغه عالم سینماکلیه ۱۴هزار دلار جایزه فرهنگی «اراسموس » را به موسسات خیریه اعطاء کرده‌است .

چارلی‌چاپلین که امسال برنده‌این جایزه شناخته شده بود اظهار تمایل کرده است که این پول‌درراه‌اموراجتماعی وفرهنگی بمصرف برسد .

* درگذشت

هوستون - دختردوماهه‌ای که روز یکشنبه دربیمارستان هوستون تحت عمل جراحی پیوند قلب وریه قرار گرفته بود پس‌از چهارده ساعت درگذشت این‌سیزدهمین‌عمل پیوند قلب‌بودکه‌دربیمارستان هوستون انجام گرفته است.

دراین‌عمل که ۵۷دقیقه طول کشید قلب وریه یك نوزاد یك‌روزه‌را به‌بدن دختر دوماهه پیوند کردند

سرنوشت چومبه

الجزایر- «هامانی‌دیوری» رئیس‌جمهوری نیجریه دریك مصاحبه مطبوعاتی‌اظهارداشت که در پنجمین کنفرانس‌عالی رهبران کشور های افریقا وضع‌موسی‌چومبه‌موردبررسی قرار نگرفت .

چومبه روز ۳۰ ژوئن۱۹۶۷ ازهواپیما ربوده شد واز آن تاریخ تاکنون در الجزایر زندانی است .

* مانور دریائی

واشنگتن - وزارت دفاع امریکا اعلام داشت که بیش ازیکصد فروند کشتی از ۹ کشور عضو پیمان آتلانتیك شمالی‌در مانور عظیم دریائی که درشمال اقیانوس اطلس صورت‌می‌گیرد شرکت‌دارند.

دراین مانور از سلاحهای جدید ضد زیردریائی‌استفاده می شود .

* وضع مزاجی سالازار

لیسبون - اعلامیه ای که امروز درباره وضع مزاجی سالازار نخست‌وزیر ۷۹ ساله پرتقال در لیسبون انتشاریافت حاکی‌است که حال بیماررو به وخامت میرود .

سالازار در هفته گذشته‌در اتاق خود از صندلی به زمین افتاد واز ناحیه شقیقه آسیب دید و سپس دربیمارستان‌تحت عمل جراحی قرار گرفت .

بازگشت شهبانو ازشیراز

علیاحضرت‌شهبانو فرح عصر امروزدر پایان مراسم جشن هنر شیراز به تهران بازگشت خواهند فرمود.

شهبانوی هنر دوست ایران‌شب گذشته طی مراسمی جوائزهنر - مندان فستیوال هنرشیراز رااهداء فرمودند.

«کریستیان فراس »ویولونیست فرانسوی از دست شهبانو جایزه اول فستیوال را دریافت کرد.

آخرین برنامه‌جشن هنرشیراز، برنامه ارکستر مجلسی تلویزیون ملی‌ایران بود که برهبری فرهاد مشکوة در کاخ آپادانا برگزار گردید و«سولیست»آن«کریستیان فراس » بود.

برنامه ارکستر مجلسی‌تلویزیون ملی ایران شامل آثار سه‌تن از آهنگسازان معاصرایران هوشنگ استوار ، هرمز فرحت و مرتضی حنانه بسیار مورد توجه شهبانو ودیگر هنر دوستان‌قرارگرفت.

«یانسی اگزناکیس »آهنگساز دیگر از جمله دریافت کنندگان جائزه جشن هنرشیراز بود.

● جوائز تلویزیون

جوائز تلویزیون ملی‌ایران به تهیه کننده آربی اوآنسیان و نویسنده عباس نعلبندیان پیانیست جوان «مایکل بروف »وگروهی از رقصان هندی تعلق‌گرفت.

شب‌گذشته که آخرین شب برنامه های فستیوال هنرشیرازبود، در حقیقت یکی از گرم ترین‌شب های دومین فستیوال هنرشیرازبه شماررفت . شرکت کنندگان و تماشاچیان برنامه های آخرین‌شب هنرشیراز نسبت به شهبانوی‌ایران که لباس شب سفید رنگی‌به تن داشتند و هنرمندان شرکت‌کننده در فستیوال احساسات بی‌شائبه‌ای ابراز نمودند.

* موفقیت

در پایان برنامه جشن هنر و اهداءجوائز آقای‌مهدی‌بوشهری‌مدیر دومین فستیوال شیرازبه‌خبرنگاران گفت که اجرای موفقیت آمیز فستیوال‌این اطمینان را بوجود آورده که برگزاری آن در سال های آینده یکی از بزرگترین رویداد های هنری‌جهان خواهد بود.

آقای بوشهری گفت ما نسبت بسال گذشته موفقیت های‌درخشانی کسب کردیم.

وی گفت البته قسمتی از برنامه هابطورشایدوباید اجرا نگردید ولی‌معذالك در مقابل آن ها ما شاهد اجرای برنامه های‌شکوه - مندی بودیم.

بعد از اعلام پایان مراسم فستیوال مجلس ضیافتی در باغ ارم شیراز در حضور شهبانوفرح برگزار گردید که در آن سرکار بانوفریده دیبا، آقای علم وزیر دربار شاهنشاهی ، آقای هوشنك نهاوندی رئیس‌جدیددانشگاه‌پهلوی شیرازو گروهی از شخصیت های مملکتی حضور داشتند.

● برنامه‌های دیروز

علیاحضرت شهبانو فرح در آخرین روزاقامت‌خویش در شیراز دیروز اردوگاه جهانگردی شیراز راکه بوسیله شهرداری آن شهر و با همکاری سازمان جلب‌سیاحان ایجاد گردیده گشودند . شهبانو فرح دراین اردوگاه ازنمایشگاه کار های دستی شاگردان کلاس های ترویج خانه‌داری زنان و کار های دستی دختران روستائی‌وچادر های اردو بازدید فرمودند.

دیدار از نمایشگاه مرکز صنایع دستی که در یکی ازغرفه های آرامگاه حافظ بطرز جالبی ترتیب‌یافته بودبرنامه‌دیروز شهبانو بودو شهبانو فرح آنگاه به‌کانون پرورش فکری کودکان ونوجوانان تشریف فرماشدندو کتابخانه کودك راافتتاح فرمودند . شهبانو برای توسعه‌قسمتهای‌مختلف‌این کتابخانه به آقای ناصر صدری استاندار فارس اوامری صادر فرمودند و دستور دادند یك کتابخانه کودك نیزبرای‌استفاده کودکان جنوب شهر شیراز ایجاد گردد.

شهبانوفرح‌همچنین فرمودندکه یك‌معلم‌نقاشی برای این کتابخانه استخدام شود که روزی چند ساعت به‌کودکان نقاشی‌بیاموزد. علیاحضرت سپس‌در تالاردانشگاه پهلوی شیراز ازبرنامه‌هنری«شهر قصه»دیدن فرمودند.

بفرمان شاهنشاه

شورای هماهنگی کمك به‌زلزله‌زدگان تشکیل شد

بفرمان شاهنشاه به منظور ایجاد هماهنگی وتمرکز در برنامه های کمك‌به آسیب دیدگان‌و اجرای طرحهای نوسازی مناطق زلزله زده خراسان یك شورای هماهنگی به ریاست آقای هویدا نخست وزیرو با عضویت اشخاص زیر تشکیل گردید :

وزیر کشور - وزیر راه - وزیر دادگستری - وزیر آب وبرق - وزیر آبادانی و مسکن وزیر بهداری ،وزیراصلاحات‌ارضی وتعاو نروستائی ، وزیر کشاورزی، مدیر عامل سازمان‌برنامه،استاندار خراسان ، رئیس کل بانك کشارزی ومدیر عامل جمعیت شیروخورشید سرخ ایران کلیه طرحهای‌امدادی ونوسازی‌و عمرانی مناطق زلزله‌زده که توسط سازمانها و موسسات مختلف اعماز موسسات دولتی وغیر دولتی‌و موسسات خیریه شیر و خورشید سرخ‌ایران‌درمنطقه‌آسیب دیده به موقع اجرا گذارده می‌شود قبلا در جلسه شورای هماهنگی مطرح خواهد شد .

* هیئت امناء

همچنین بمنظور نظارت بر وجوهی که از طرف مردم ،موسسات‌و سازمانهای مختلف داخلی‌و خارجی برای کمك به‌زلزله‌زدگان‌نوسازی مناطق زلزله‌زده پرداخت شده یا می‌شود وجمع آوری‌و تمرکزوجوه مذکور هیئت‌امنائی به ریاست سرکار علیه بانو فریده دیبا و با عضویت‌این‌اشخاص تشکیل‌میشود.

آقای هادی هدایتی وزیرمشاور آقای عبدالحسین‌علی آبادی‌دادستان کل کشور -آقای‌رضارئیس‌دانشگاه تهران - آقای مهدی سمیعی رئیس‌کل‌بانك مرکزی ایران-آقای یوسف‌خوش‌کیش مدیر کل بانك ملی‌ایران -آقای حسین خطیبی مدیر عامل جمعیت شیروخورشید سرخ‌ایران - آقای طاهر ضیایی رئیس اطاق صنایع ایران- آقای محمد خسرو شاهی رئیس اطاق بازرگانی و آقایان حسینعلی راشد وحاج‌آقا بزرك ابوحسین- کلیه وجوهی که برای کمك به‌زلزله - زدگان ونوسازی مناطق‌زلزله زده جمع‌آوری گردیده و همچنین کلیه وجوهی‌که در آینده جمع‌آوری‌شود زیرنظر هیئت امناء منحصرا به مصرف کمك به آسیب دیدگان زلزله خراسان و اجرای طرحهای نوسازی‌درآن منطقه خواهد رسید . هیئت امناء از بین خودیك نفرخزانه دار انتخاب خواهد کرد که مسئول حفظ‌حسابهاورسیدگی بوجوه‌جمع‌آوری شده خواهدبود.

همچنین ترازنامه عملیات‌و جمع وجوه گردآوری شده و هزینه های انجام شده برای‌اطلاع عموم منتشر خواهد شد .

در مراسم جشن وزارت بهداری بمناسبت آغاز بیست و هشتمین‌سال سلطنت شاهنشاه‌آقای‌دکترشاهقلی وزیر بهداری طی نطقی تحولات اجتماعی ایران را تشریح کرد در عکس بالا وزیر بهداری در حال نطق دیده میشود .

سفر وزیر اصلاحات ارضی به کردستان

تراکتور اهدائی علیاحضرت شهبانوی ایران به شرکت سهامی زراعی فرح طی تشریفاتی توسط آقای‌عبدالعظیم‌ولیان وزیراصلاحات ارضی‌وتعاون روستائی تحویل‌مدیر عامل و اعضای هیئت مدیره این شرکت شد .

صبح امروز آقای‌وزیر اصلاحات ارضی‌وتعاون روستائی جهت‌بازدید فعالیت های شرکت سهامی‌زراعی فرح رهسپار کردستان شد .

آقای ولیان در این سفر یك دستگاه تراکتور کامل ٦٥ قوه اسب با وسایل مربوط را که علیاحضرت شهبانو بشرکت‌سهامی مذکور اعطاء فرموده‌بودند، درمیان پرشورترین احساسات دهقانان و کشاورزان نسبت بشاهنشاه‌آریامهر و علیاحضرت شهبانو در محل شرکت در اختیار مدیر عامل و اعضای هیئت مدیره شرکت‌سهامی فرح گذاشت .

شرکت مذکور در سفر اخیر علیاحضرت شهبانوی ایران به کردستان بوسیله معظم‌لها افتتاح شد و فعالیت خود را آغاز کرد.

شهردار ، مالك اراضی گودها میشود

● از فعالیتهای عمرانی صاحبان اراضی جلوگیری بعمل آمد

برای جنوب تهران ومنطقه گود ها نقشه جامع‌تهیه میشود وبدستور سرپرست شهرداری از اقدامات عمرانی اخیری که ازطرف صاحبان اراضی در این مناطق شروع شده جلوگیری بعمل آمد .

عده‌ای از مالکان اراضی وسیع در این منطقه برای آنکه سازمان نوسازی جنوب تهران نتواندازاراضی بایر ومخروبه آنها را تملك‌نماید، اقدامات وسیعی را شروع کرده و درنظر داشتندباین‌طریق‌روی‌اراضی که سال های سال از آنها اعراض کرده‌اند احراز مالکیت بنمایند .

یك مقام رسمی امروز بخبرنگار اطلاعات گفت : تملك اراضی‌وسیع گود ها که تابحال‌مالکان روی‌آنها اقدامات عمرانی نکرده‌اند بموجب قانون خاصی که در دسترس‌وزارت آبادانی ومسکن‌است صورت گرفته و بهای اراضی به‌نرخ عادله‌بمالکان پرداخت خواهد شد .

این مقام افزود که عملیات ساختمانی نیز در این مناطق‌بکلی ممنوع گردیده تا نقشه جامع‌منطقه از طرف اداره طرح و بررسی ها تدوین و آماده گردد .

دراین مدت ضمن نصب پرچم قرمز خرابی در منطقه گود ها ، اقدامات نوسازی‌مانندپیاده‌روسازی، لوله کشی ، نصب تلفن و پایه های برق و نقشه‌برداری برای احداث کانال های فاضل‌آب‌و ساختن‌معابر جدید و اسفالت آنها و همچنین نقشه استادیوم های ورزشی و جنگل کاری‌اقداماتی صورت گرفته است .

کارخانه ذوب مس وروی‌خریداری‌میشود

هیئتی بریاست آقای رضانیازمند مدیرعامل‌سازمان‌نوسازی‌وگسترش صنایع کشور به شوروی مسافرت کرد .

آقای‌نیازمند در یك مصاحبه مطبوعاتی گفت این مسافرت برای آشنائی و بازدید از موسساتی‌است که نقشه های کارخانه ماشین - سازی و ماشین آلات آنرا تهیه میکنند .

مدیر عامل سازمان نوسازی و گسترش صنایع کشور در همین مصاحبه گفت یکی از کارخانه - هائیکه ممکن است‌در آینده‌نزدیك ایران از شوروی خریداری کند کارخانه ذوب مس و روی میباشد بهمین جهت ما در این مسافرت تصمیم داریم که از یك کارخانه مشابه بازدید بعمل آوریم .

روزنامه فردا

فردا منتشر میشود

الاخاء

منتشر شد

از روزنامه فروشها خریداری فرمائید

تقویم روز - پیش بینی‌هوا - برنامه تلویزیونها و رادیو

تقویم اطلاعات

سه‌شنبه - بیست‌و ششم شهریورماه١٣٤٧-بیست‌وسوم جمادی‌الثانی ١٣٨٨ - هفدهم سپتامبر ١٩٦٨

ساعت شرعی

استخراج دکترریاضی کرمانی

اذان صبح ساعت ٤و١٥ دقیقه

طلوع آفتاب ساعت٥و٤٦دقیقه

ظهرشرعی ساعت١١و٥٩دقیقه

اذان مغرب‌ساعت ٦و٢٨ دقیقه

برنامه امشب

تلویزیون آمریکا

ـــر١٨ خلاصه اخبار جهان
١٨ـ٣٠ جواب و سئوال
١٩ـ٠٠ حادثه ٦٨
١٩ـ٣٠ سرزمین سرسبز
٢٠ـ٠٠ سرگذشت
٢١ـ٠٠ خلاصه اخبار جهان
٢١ر٠٥ رداسکلتون
٢١ـ٥٥ شمال آلاسکا

برنامه امشب

تلویزیون ایران

ـــر١٧ آغاز برنامه
١٧ر٠٣ تقویم روز
١٧ر١٠ شهر شادی
١٧ر٤٥ فیلم سینمائی
١٩ر١٥ هنرستان‌عالی‌موسیقی
١٩ر٣٠ اخبار
ـــر٢٠ تك‌مضراب
٢٠ر٣٠ التهاب
٢٠ـ٢١ قرعه‌کشی بانك‌تعاون وتوزیع
ـــر٢٢ شاکی
٢٢ر١٥ شما و سینما
٢٢ـ٣٠ اخبار
٢٢ر٣٥ فیلم سینمائی
٢٤ر١٥ پایان برنامه

برنامه‌نیمروز فردا

ـــر١٣ آغاز برنامه
١٣ر٠١ نیازمندی ها
١٣ر١٥ کارگر

برنامه امشب

رادیو ایران

ـــر١٨ اخبار
١٨ر٠٣ اعلام‌برنامه بخش‌سوم
١٨ر٠٦ برنامه دهقان
١٨ر٣٠ موسیقی ایرانی
ـــر١٩ اخبار
١٩ر٠٣ نگاهی‌به ایران‌امروز
١٩ر١٥ شاخه‌گل
١٩ر٣٠ ارتش
ـــر٢٠ اخبار، تفسیر داخلی
٢٠ر٣٠ موسیقی ایرانی
٢٠ر٥٣ آگهی های تجارتی
ـــر٢١ فرهنك مردم
٢١ر٣٠ گل ها
ـــر٢٢ داستان شب
٢٢ر٣٠ موسیقی ایرانی
ـــر٢٣ اخبار
٢٣ـ٠٣ موسیقی کلاسیك

ـــر١٣ر٣٠ تك‌مضراب
ـــر١٤ نقشی از ستارگان
١٤ر٣٠ اخبار ، پایان برنامه

پیش بینی هوا

هوای کرانه های دریای مازندران قسمتی ابری در بعضی نقاط تمام ابری همراه با بارندگی، هوای استانهای آذربایجان و سلسله‌جبال‌البرز، کردستان و لرستان قسمتی ابری گاهی با باد نسبتا شدید و رگبار پراکنده، هوای تهران و سایر نقاط صاف کمی تا قسمتی ابری‌پیش بینی می‌شود،

گرمترین نقطه در ٢٤ ساعت گذشته ایرانشهر با حد اکثر ٤٢ درجه و خنك ترین نقطه با حداکثر ٣٣ و حداقل ٦ درجه بوده است حداکثر درجه‌حرارت‌تهران در ٢٤ ساعت گذشته ٣١ وحداقل ٦درجه بوده است

برنامه امشب

تلویزیون رنگی ایران

ـــر١٨ صفحات درخواستی
١٨ر٣٠ اعلام برنامه
١٨ر٣٣ اخبار
١٨ر٤١ تدریس زبان فرانسه
١٨ـ٥٤ کمپانی خنده
ـــر١٩ بچه ها
١٩ر٣٠ برنامه ورزشی
ـــر٢٠ شهر عریان
٢٠ـ٣٠ مشروح اخبار
ـــر٢١ بت‌مسترسون
٢١ر٣٠ زنگوله ها
ـــر٢٢ آخرین مهلت

برنامه بامدادی‌فردا

٦ر٣٠ آغاز برنامه
٦ر٣٢ نیایش
٦ر٣٥ ورزش
٦ر٤٥ مضحك قلمی
ـــر٧ موسیقی ایرانی
٧ـ٣٥ سفر بااسلحه

بلیطهای فوق العاده

اعانهٔ ملی

برای کمك بکودکان زلزله زده خراسان

پدر و مادرش رادرزیر خروارها خاك سیاه گم کرده است. میگرید.... .تاشاید صدای‌آشنائی‌قلب‌کوچك‌وشکسته‌اش را از فشار این‌همه تنهائی نجات بخشد.
اینك باخرید بلیطهای فوق‌العاده‌اعانه ملی شما می توانید برای این کودك‌معصوم ،صدای آشنا ،دست نوازشگر ،امید آینده والتیام بخش دردها وشکنجه‌هاباشید .

کلیه عواید بلیطهای فوق‌العاده اعانه ملی برای کمك بکودکان‌زلزله‌زده‌خراسان اختصاص‌یافته‌است

برای فرار از جنجال ساکنین شهر :

پاریس را تخلیه میکنند!!

«حومه‌نشینی» تدریجا جانشین «شهرنشینی» میشود

هجوم جهانگردان به پاریس - ازدحام‌و شلوغی‌ناشی از کثرت وسایل نقلیه موتوری پاریسی های اصیل را آنچنان بستوه آورده که بتدریج پاریس را تخلیه میکنند و به مناطق خارج از پایتخت پرهیاهوی فرانسه نقل مکان می نمایند .

درنتیجه این مهاجرت جمعیت پاریس نسبت بسال ۱۹۶۲ در حدود ۲۰۵۰۰۰ نفر کمتر شده - و از ۲ر۷۹۰ر۰۰۰ نفر به ۲ر۵۸۵ر۰۰۰ نفر تقلیل پیدا کرده است . درمقابل به جمعیت حومه پاریس نسبت بسال۱۹۶۲ تقریبا ۷۵۰ر۰۰۰ نفر اضافه شده و جمعیت این مناطق به ۹ر۲۲۰ر۰۰۰ نفر بالغ گردیده است .

آمار مذکور نشان میدهد که هجوم مردم فرانسه‌به پایتخت کاهش یافته و مردم به سکونت در نقاط آرام تر و بیسرو صدا متمایل تر گشته‌اند .

مهاجرت مردم از مناطق شمالی کشور فرانسه که دارای منابع غنی ذغال سنگ میباشد بیش از سایر نقاط است و درعرض شش سال یعنی از ۱۹۶۲ تا۱۹۶۸درحدود ۴۹۰۰۰ تن ازاین مناطق کوچ کرده‌اند و مناطق آرامتری را برای سکونت خود برگزیده‌اند .

این آمار و ارقام موید این واقعیت است که‌ساکنین پاریس از ازدحام این شهر خسته شده‌اند و زرق و برق عروس شهر های جهان دلشان را زده است .

مسئله حاد تخلیه تدریجی پاریس مبین این واقعیت است که مردم جهان بویژه ساکنان پایتخت های بزرگ رفته‌رفته حومه نشینی را به شهر نشینی ترجیح میدهند و برخلاف زمان های پیشین که ساکنین شهر ها به‌پایتخت های بزرگ هجوم می آوردند. اکنون مردم پایتخت ها به سکونت در شهر های ساکت و کم جمعیت راغب تر گردیده‌اند و از شهر ها و مراکز شلوغ فرار میکنند !..

مطبوعات جهان

«نگاه‌چپ» کردن جرئت‌میخواهد!!

«جوانیتا» یوزپلنگ چهار ساله باغ‌وحش لندن باتوله های شش هفته‌ای خود درحال گردش دریک محوطه‌از باغ وحش لندن میباشد .
حالت یوزپلنگ آمادگی کامل او را برای دفاع از توله‌هایش نشان میدهد .
حالا آدم بادل و جرئت‌می خواهد که باین یوزپلنگ زادگان نگاه چپ کند !

«نایافته دم دو گوش گم کرد !»

هولیوود : با ظاهری آراسته وپیراسته‌واردیکی ازرستوران های بزرگ هولیوود گردید . یك ده دلاری از کیفش درآورد و ازدخترك صندوقدار رستوران خواست که انرا برایش «خرد»کند. امادرست بهنگامی که‌دخترك درصندوق را باز کرد تا خواهش جوان را اجابت نماید . هفت‌تیری از جیبش درآورد و از دخترك خواست که بی‌سرو صدا موجودی صندوق‌را «رو»کند. دخترك ترسید و غش کرد - کار خراب شد - مردم متوجه شدند و دزدبچاك زد- درحالی که ده‌دلاری‌خودرانیز ازدست داده بود !...

مطبوعات جهان

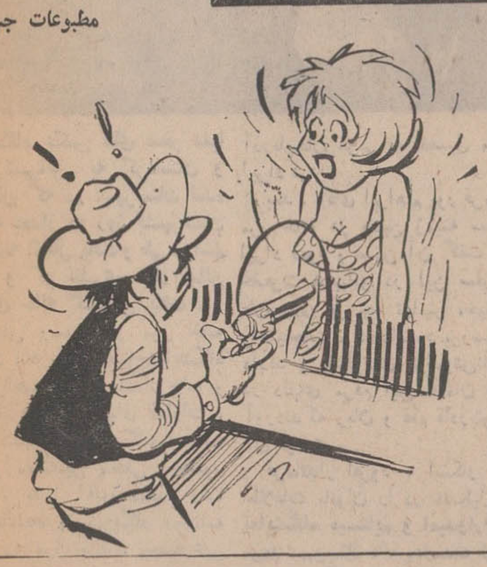

ایران و جهان در اطلاعات

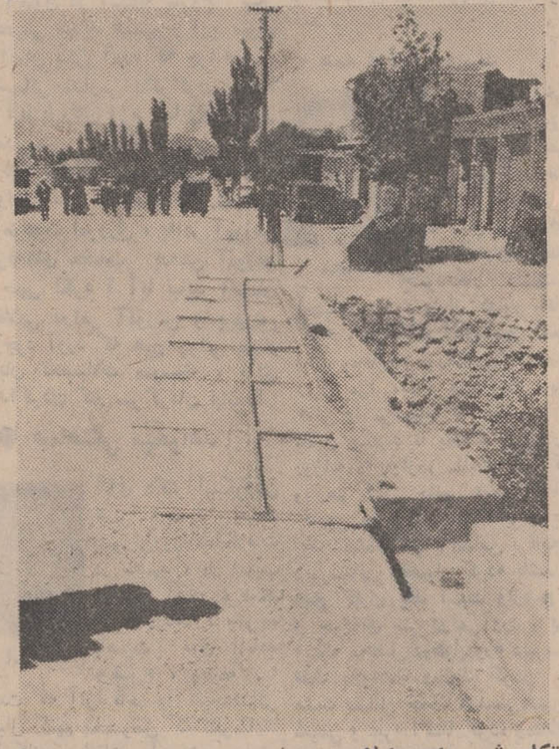

ابتکار شهرداری ایلام

نرده را باید افقی نصب کرد !؟

مدت شش ماه است که برای یکی از پل های خیابانی در ایلام‌از طرف شهرداری نرده آهنی درست شده - اما بطوری که در عکس مشاهده میکنید‌متاسفانه کسی‌نیست محض رضای خداهم که شده‌آنرا از روی زمین‌بلند کند و نرده‌آهنی همانطور بلامصرف و بدون استفاده مانده و درمعنی سد معبر کرده است ! ... شما میدانید خاصیت نرده با این وضع و حال چیست ؟

محمدعلی قربانی - خبرنگار اطلاعات- در ایلام

مارها «محمدعی» وخانواده‌اش را آواره کرده‌اند

زیباکنار : طهمورث لطیفی - خبرنگار اطلاعات- زارعی بنام‌محمد علی بزرگی چونچانی از مار های خطرناکی که از هرسوی خانه وی رادرمحاصره گرفته‌اند بستوه‌آمده و شبی از شب های گذشته- که صدای خش‌وخش و درهم لولیدن مارها وی را دچار دلهره و هراس ساخته بود دست زن‌و فرزندان را گرفت و بخانه همسایه پناه برد .

فردای آنشب عده‌ای از ساکنین قریه چونچنان با چوب و چماق و تجهیزات لازم در خانه محمدعلی‌به کاوش می پردازند و باکمال تعجب مشاهده میکنند که از زیر زمین انبارگرفته‌تاسوراخهای‌زیرشیروانی پر از مار های خطرناك‌و سمی‌است. جریان به اداره بهداشت اطلاع داده میشود و قضیه تحت رسیدگی قرار میگیرد ...

حالا چرا مار ها ازمیان همه‌خانه ها منزل این محمدعلی بیچاره را انتخاب کرده‌اند معلوم نیست .

«جعبه‌سیاه» وماجرای سقوط هواپیمادر مونیخ

از اسکاتلندیارد زرنگتر هم پیدا میشود !!

چندی پیش یك هواپیمای‌مسافربری‌یك شرکت هوائی انگلیس برروی آلپ‌بان مونیخ سقوط کرد و کلیه ۴۳ سرنشین آن در دم جان سپردند . در همانوقت گفته شد که سقوط‌این هواپیما درنتیجه خرابکاری بوده است .

پس از سقوط هواپیما ماموران ویژه تجسسی اسکاتلندیارد کارشناسان امور سوانح هواپیما مشغول بررسی علل‌سقوط هواپیما شدندامابرخلاف‌انتظار به‌نتیجه‌ای نرسیدند و سقوط هواپیما بصورت معما جلوه‌گر شد .

کاوشگران درمیان‌لاشه‌هواپیما واجساد سوخته وذغال شده‌سرنشینان بجستجوی خود ادامه دادند تااینکه پس‌ازروزها و ساعت ها جستجو به جعبه سیاهرنگی برخوردند که از گزند شعله های آتش مصون مانده بود .

کارآگاهان مامور گشودن راز سقوط هواپیما جعبه سیاه رنك را به لندن آوردند اما در فرودگاه‌این شهرهنگامی که میخواستند آنرا بدرون اتومبیل‌پلیس انتقال دهند جوانی که لباس کارکنان فرودگاه را بتن کرده بود به مامورین نزدیك شد و به بهانه انجام تشریفات گمرکی آنرا از دست مامورین گرفت‌و نابدید گردید .

کارآگاهان اسکاتلندیارد که‌ازبازگشت مامور فرودگاه نومید شدند به جستجوی وی پرداختند اما کار از کار گذشته بود . شهود عینی شهادت دادند که مردی را دیده‌اند که جعبه سیاه رنگی را چون جان شیرین درآغوش گرفته- سوار اتومبیل سیاه رنك بدون نمره‌ای شده و سرعت محوطه فرودگاه راترك گفته است .

اسکاتلندیارد انگلیس که لابد از رودست خوردن خوشش نمی آید قضیه سقوط هواپیما - جان مسافران ازدست رفته و همه‌و همه را رها کرده واکنون بشدت مشغول تعقیب دزد جعبه‌سیاهرنك است تا با دستگیری وی هم خرده‌حساب خود را باوی تصفیه کند و هم کلید معمای سقوط هواپیما را بگشاید ! ...

مطبوعات جهان

«آقا» میخواهند قهرمان شکلك شوند !

این پیرمرد هفتادو سه‌ساله فرانسوی با این قیافه خندان یك هنرپیشه واقعی و استاد «شکلك» است .

او شصت سال تمام دراین کار تمرین کرده است واکنون خود را برای شرکت‌در مسابقه قهرمانی«شکلك» که بزودی درانگلستان برگزار خواهد شد آماده میکند حضرت آقا امیدوار است بتواند عنوان قهرمان جهانی شکلك را بدست آورد .

مطبوعات جهان

رنگ وروغن جلا - محصول کشور رومانی

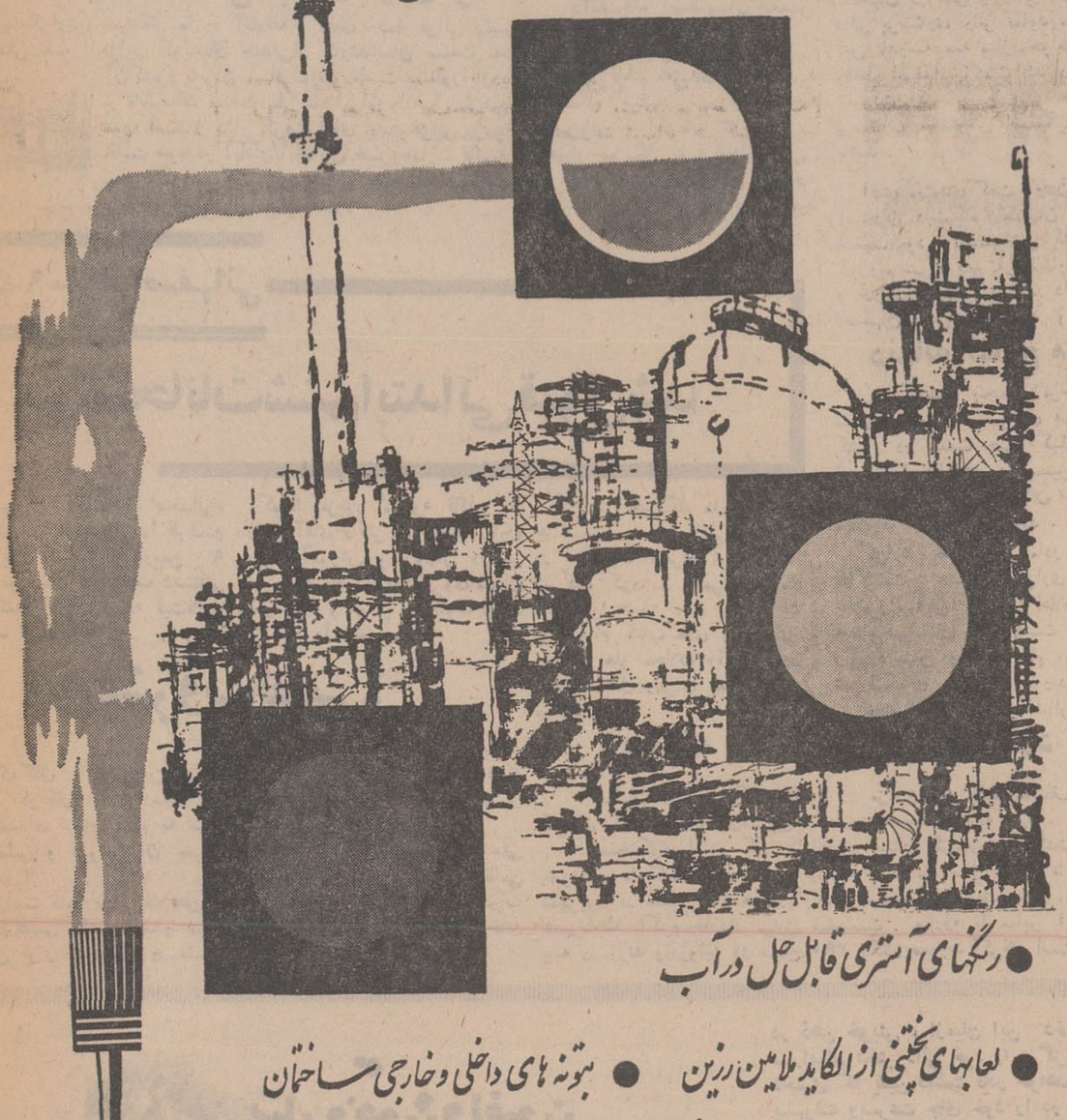

● رنگهای آستری قابل حل در آب
● لعابهای پختنی از الکاید ملامین رزین ● بتونه های داخلی وخارجی ساختمان
● لعاب از : الکایدرزین های ترکیبی ● لعاب از : نیتروسلولوز
● رنگ های روغنی ● نیتروورنیش : برای مبل درانواع واقسام رنگها
محصولات درجه اول تولیدی صنعت رنگ ولاکسازی رومانی
CHIMIMPORT
BUCHAREST - ROMANIA
10 Republicii Blvd.
Telephone: 16.06.36; Telex: 184; 185
P.O.B. 525 Cables: CHIMIMPORT-Bucharest
صادرکننده: کیم ایمپورت - بخارست - رومانی
برای اطلاع فوری
باداره بازرگانی رومانی - خیابان شاهرضا کوچه باتمانقلیچ شماره ۴۸۰ تلفن ۶۹۱۹۰ مراجعه فرمائید

قابل‌توجه دارندگان حساب پس‌انداز

بانك اعتبارات تعاونی توزیع

مراسم قرعه‌کشی ماهانه

ده‌خانه‌مدرن

امشب ساعت ۹ر۵ از تلویزیون ایران (کانال۳)
انجام میگردد
توجه عموم علاقمندان را باین برنامه جلب میکنیم

نمایشگاه عکسهای سفر علیاحضرت شهبانو

بمدت دو روز در شهرستان مرزی «خانه» تشکیل شد

نمایشگاه عکس های سفر علیا حضرت شهبانو به کردستان و آذربایجان که در شهرستان نقده دایر بود بعداز دو روز بشهرستان مرزی خانه انتقال یافت و طی مراسم باشکوه و کم نظیری در سالن شهرداری خانه گشایش یافت ..

گزارش رسیده از مرز خانه حاکیست : درمراسم‌افتتاح‌نمایشگاه آقای‌ابراهیم پور فرماندار خانه و جمع کثیری از روسای ادارات ، معاریف شهر ، نمایندگان اصناف عشایر و معتمدین محلی حضور داشتند . بدوا آقای محمد رضا افشار نماینده و خبرنگار روزنامه اطلاعات در مرز خانه ، بحضارخیر مقدم گفت و سپس در مورد نتایج درخشان سفر تاریخی بانوی اول مملکت به صفحات کردستان و آذربایجان غربی به تفصیل مطالبی ایراد کرد .

بعد ، آقای ابراهیم پور فرماندار مرز خانه در همین زمینه سخنانی ایراد نمود و ضمن آن گفت :علیا حضرت شهبانو در این سفر با علاقمندی هر چه تمامتر ،خواستها واحتیاجات مردم رامورد بررسی‌قرار دادند و خاطره‌ای فراموش‌ناشدنی در دلهای مردم این سامان بوجود آوردند که زبان و قلم قادربتوصیف آن نیست .

فرماندار افزود : ابتکار مجله اطلاعات بانوان را در تشکیل این نمایشگاه میستایم و امیدوارم‌همه‌ی مردم شهرستان‌خانه ،درمدت کوتاهی که نمایشگاه در «خانه» دایراست بتوانند از آن دیدن نمایند .

آقای ابراهیم پور آنگاه درمیان ابراز احساسات شدید مدعوین،با قطع نوار سه رنگ بنام شاهنشاه آریامهر ، نمایشگاه عکس های سفر شهبانو را افتتاح کردو کلیه حضار ، از نمایشگاه دیدن کردند. پس ازاین‌مراسم ، بازدید طبقات مختلف مردم از نمایشگاه آغاز گردید و تا آخر وقت دیروزبیش از شش هزار نفر از مردم خانه و روستاهای اطراف از آن دیدن کرده‌اند .

چرا اساس آموزشی مدارس دگرگون نشد

آموزش حرفه‌های مختلف فنی بدانش آموزان ضرورت دارد

هرگونه تغییرات و تحولات در برنامه دانشگاهها ، بایدبابرنامه آموزشی مدارس هماهنگی داشته باشد .

درکشور هلند بیك نفرجوشکار، علاوه بر مخارج ایاب و ذهاب و خوراك ، روزانه هفتصد ریال‌مزد میدهند اما یك دیپلمه روزی ده تومان درآمد ندارد !

درتمام رشته‌ها باکمبودافرادفنی و متخصص روبرو هستیم‌درحالی که روز بروز بر تعداددیپلمه‌های بیکار افزوده میشود !

قرار بود از سال تحصیلی جدید اساس‌تعلیماتی مدارس دگرگون شود وآموزش‌امور حرفه‌ای ، جای بعضی دروس‌و فرمولهای خشك و بی‌نتیجه را بگیرد ... اکنون درآستانه شروع سال‌تحصیلی، منتظریم تامقامات مسئول بقول خوددر این زمینه عمل کنند ...

مطلب فوق، مهمترین‌مسئله مورد بحث چهل و پنجمین جلسه هیئت مشورتی روزنامه اطلاعات در مشهد بود . منشی هیئت مشورتی و خبرنگار روزنامه اطلاعات در مشهد ، تفصیل مذاکرات اعضای‌هیئت رادر جلسه مزبور بشرح زیر گزارش داده است .

توسعه آموزش فنی

...چندی پیش در مراسم معرفی معاون فنی‌و حرفه‌ای وزارت آموزش وپرورش به‌پیشگاه‌شاهنشاه آریامهر، شاهنشاه یکبار دیگر باهمیت‌تعلیمات فنی‌و حرفه‌ای اشاره فرمودند و اظهار داشتند : «کشور ما در حال صنعتی شدن است وباتوسعه صنایع و صنعتی شدن کشاورزی ، نیاز کشور به‌کادرفنی متوسطه روزبروز بیشتر میشود. بنابراین درشرایط موجود ، توسعه آموزش فنی و حرفه‌ای وتقویت کادرفنی حدوسط، برای ما از تعلیمات عالیه ضروری‌تر است».

شاهنشاه همچنین فرمودند :«باید بابکار بردن روشهای جدید ،تحرك تازه‌ای در تعلیمات فنی و حرفه‌ای بوجودآید و نیزباید از هم‌اکنون کارشناسان لازم را برای اجرای برنامه‌های جدید آموزشی و دوره راهنمائی تحصیلی که‌مشخص‌کننده استعداد های افراد در تحصیلات بعدی آنهاست ، تربیت نمائیم ..»

آقای برهمند نایب رئیس هیئت مشورتی روزنامه اطلاعات در مشهد ، که ایراد کننده مطالب فوق در آغاز جلسه اخیر بود سپس گفت : همانطور که مستحضرید، سال گذشته در یکی ازجلسات هیئت مشورتی که‌باحضورسناتور مسعودی مدیر موسسه اطلاعات تشکیل‌شد، موضوع آموزش‌حرفه‌های‌گوناگون بجوانان‌دبیرستانی مطرح گردید و پیشنهاد شد تعلیمات فنی وحرفه‌ای دربرنامه دروس دبیرستانی منظور گردد تا دانش آموزان دبیرستان های کشور ضمن تحصیل ، باحرفه وفنی که مورد احتیاج مملکت ما است آشنا شوند تا پس‌از دریافت دیپلم ، سرگردان نشوند .

نایب رئیس هیئت‌مشورتی افزود: بدنبال مذاکرات این جلسه ، سرمقاله روز۲۵ آبانماه روزنامه‌اطلاعات باین امرمهم اختصاص یافت وتوجه اولیای وزارت آموزش و پرورش‌به پیشنهاد هیئت مشورتی روزنامه اطلاعات درمشهد و لزوم تجدیدنظر در امر آموزش دبیرستانها جلب گردید .

ناطق افزود : موضوع ، درهمان تاریخ مورد توجه وزیر آموزش و پرورش وقت (آقای دکتر هادی هدایتی) قرار گرفت‌ونامه مشروحی دراین زمینه از ایشان واصل شد که چون حائز اهمیت بود، بطور کامل تحت عنوان‌از سال تحصیلی آینده اساس تعلیمات مدارس دگرگون میشود» در صفحه اخبار شهرستانهای روزنامه اطلاعات درج شد .

وزیر آموزش و پرورش در نامه خودنوشته بودند که‌بموازات آموزش دروس ، حرفه‌های گوناگون فنی بدانش آموزان دبیرستانها تعلیم داده میشود و نظر هیئت مشورتی روزنامه اطلاعات در مشهد ، باتهیه وتنظیم و اجرای برنامه‌های جدید آموزش کاملا تامین میگردد ...

نایب رئیس هیئت مشورتی‌سپس گفت :

اکنون در آستانه شروع سال تحصیلی جدید هستیم و این سئوال برایمان پیش آمده که چرا اساس تعلیماتی مدارس دگرگون نشد ؟ آیا با رفتن وزیر سابق‌وروی‌کار آمدن وزیر جدید ، طرح ها و برنامه های‌انقلابی‌آموزشی هم‌عوض خواهد شد؟ آیا میتوان درشرایط و موقعیت امروزی ، به‌امر آموزش حرفه‌های مختلف بدانش آموزان توجهی نکرد ؟ آیا نباید آنچنان انقلابی درامر آموزش و پرورش بوجود آورد که هیچ جوانی بعداز پایان تحصیلات متوسطه ، برای پیداکردن کار سرگردان نباشد؟

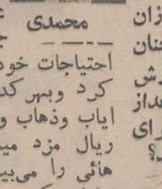

محمدی

● همآهنگی میخواهد

آقای دکتر اسکوئیان عضو جدید هیئت مشورتی‌روزنامه‌اطلاعات در مشهد ، در تعقیب سخنان آقای برهمند اظهار داشت : باتوجه باهمیت فوق العاده موضوع ، وظیفه ما است که آنرا تاحصول نتیجه‌نهائی دنبال کنیم بخصوص که نظرمبارك ملوکانه‌بامرانقلاب آموزشی‌معطوف است وشخصابرتغییرات ودگرگونی های آموزشی نظارت میفرمایند .

باید عرض کنم که در تمام رشته‌ها ، باکمبود افراد متخصص مواجه هستیم مثلا در همین رشته پزشکی ، طبیب داریم اما بسیار نداریم ، تکنسین داریم ولی‌پرستار نداریم. بنظر من تغییرات، تحولات ودگرگونیها در برنامه دانشگاهها، وقتی مثمر ثمر خواهد بود که با برنامه‌مدارس‌هماهنگی داشته‌باشد. در حقیقت انقلاب آموزشی را اول باید از مدارس شروع کرد وحتی برنامه ریزی مدارس بوسیله‌وزارت علوم وآموزش عالی صورت گیرد ووزارت آموزش و پرورش ، مجری آن باشد . درآنصورت ، برنامه مدارس ودانشگاهها هماهنگی کامل خواهد داشت وسطح معلومات‌دانش آموزان در رشته های مختلف بالا خواهدرفت. درهرحال‌مسئله‌آموزش حرفه‌های گوناگون بدانش‌آموزان، یکی از مسائلی است که باید در راس تمام برنامه های آموزشی کشور قرار بگیرد .

اسکوئیان

● نیاز به افراد فنی

کوثر

آقای کوثر ناطق‌بعدی جلسه در این زمینه گفت : احتیاج به‌افراد فنی در کشور ما روز بروز افزایش میابدو کمبود افراد فنی در حال حاضر بسیار محسوس است .

فی‌المثل مدتی قبل چند نفر از اساتید دانشکده فنی تهران برای استخدام عده‌ای کارگر جوشکار بمشهد آمدند وبه اردوی کار و سایر موسسات‌خیریه مراجعه کردند تا از نفرات فنی این موسسات استفاده نمایند. اگراساس‌تعلیماتی مدارس، برپایه حرفه‌های گوناگون فنی استوار گردد، بطور قطع پس از مدتی مشکل کمبود افراد فنی و متخصص در کشور برطرف‌خواهد شد .

* همه احتیاج دارند

آقای محمدی آخرین سخنران جلسه نیز به لزوم افزایش نفرات فنی اشاره کرد وضمن آن گفت : بخاطردارم چند سال قبل کشور هلند احتیاج بیك‌عده جوشکار داشت و احتیاجات خود را از کشور ماتامین کرد وبهرکدام آنان بجز مخارج ایاب وذهاب وخوراك، روزانه‌هفتصد ریال مزد میداد درحالیکه دیپلمه هائی را می‌بینیم که حاضرند در مقابل یکصد تا یکصد وپنجاه‌ریال روزانه ده دوازده ساعت کار کنند وبازهم کسی حاضر نیست به‌آنان کاری رجوع کند! چرا ؟ برای‌اینکه یك دیپلمه اگر براساس برنامه‌های دبیرستانی تحصیل کرده باشد ، هیچ کاری بلد نیست وازهیچ فن و حرفه‌ای سر درنمی‌آورد . برای اینکه محصل درطول‌دوره دبیرستان فقط بخواندن وحفظ کردن یك مشت مسائل خشك هندسی،فیزیك، شیمی و غیره اکتفا کرده ومثلافرق اره آهن بری واره چوب بری را نمیداند ونمیتواند فیوز یك‌کنتور برق را تعویض کند. یك دیپلمه، نه‌تنها در امور فنی، بلکه در سایر موارد حتی کارهای اداری ودفتری بی‌تجربه است والبته نباید توقع داشت که درهای ادارات وموسسات وکارگاههای مختلف برای چنین جوانانی باز باشد .

ما صمیمانه آرزو میکنیم که هرچه زودتر اساس تعلیماتی‌مدارس دگرگون شود و با توجه به‌فرمان ملوکانه در مورد انقلاب آموزشی کشور و علاقمندی خانم دکتر فرخ روپارسای وزیر جدید آموزش و پرورش باجرای این هدف مهم ، برنامه های آموزش حرفه های گوناگون فنی بدانش آموزان ، بمرحله اجراء و عمل درآید .

چهارشنبه ۲۷شهریورماه

ساعت ۶-۰۰ سلام شاهنشاهی
ساعت ۶-۰۱ اعلام برنامه
ساعت ۶-۰۳ تقویم روز
ساعت ۶-۱۰ کارتون
ساعت ۶-۳۰ ارکستر ایرانی
ساعت ۶-۴۵ شاکی
ساعت ۷-۰۰ صنعت نفت
ساعت ۸-۰۰ تعقیب
ساعت ۹-۰۰ اخبار بافیلم خبری
ساعت ۹-۳۰ هیلی‌بیلی ها
ساعت ۱۰-۰۰ برخورد اندیشه ها
ساعت ۱۰-۳۰ گلچین
ساعت ۱۱-۰۰ پایان

اخبار شهرستانها

باورود ۳۵ نفراستادخارجی وایرانی باصفهان

کادر آموزشی دانشگاه اصفهان تکمیل شد

مدرسه عالی پرستاری‌در اصفهان برای اصفهانیها آغاز بکار میکند

* رئیس دانشکده جدید التاسیس علوم داروئی دانشگاه اصفهان تعیین گردید

آقای قاسم معتمدی رئیس جدید دانشگاه اصفهان ضمن‌یك‌مصاحبه مطبوعاتی ، اطلاعات تازه‌ای در اختیار خبرنگار ما قرارداد .

آقای معتمدی دراین مصاحبه اظهار داشت: ساختمان های‌جدید دانشکده های علوم و ادبیات دانشگاه اصفهان ، در محل«هزار جریب » تاآغاز سال تحصیلی‌آماده میشود و مورد استفاده قرار می گیرد .

وی اضافه کرد : دانشگاه اصفهان در نظر دارد یك مدرسه عالی پرستاری دائر نماید . دوره این مدرسه سه سال خواهد بود وفقط اصفهانیها میتوانند در آن شرکت کنند زیرا مدرسه عالی پرستاری مخصوص اصفهانیها می باشد .

آقای معتمدی گفت : چون کادر استادان دانشگاه اصفهان بسیار ضعیف بود ، باتسهیلاتی که‌فراهم آوردیم سی و پنج نفر استادایرانی و خارجی حاضر شدند در دانشگاه اصفهان تدریس نمایند و باین ترتیب تاحدودی کادر استادان را تکمیل کردیم . همچنین برای کمك به دانشجویانی که استعداد بیشتری دارند ، برای اولین بار درایران و حتی دنیا ، ترتیبی‌داده شد که دانشجویان بعنوان دبیر های سیکل اول و دوم با اداره اموزش‌وپرورش اصفهان همکاری نمایند و بدین ترتیب کمبود دبیر در اصفهان منتفی خواهدشد .

● رئیس دانشکده جدید

آقای فضل‌اله حکمتیار استاد رشته بیوشیمی دانشگاه اصفهان با حفظ سمت بریاست دانشکده جدید التاسیس علوم داروئی این دانشگاه منصوب شد. دانشکده علوم داروئی برای اولین بار در ایران ، در دانشگاه اصفهان‌تاسیس شده است .

دنباله نتایج مسابقات دوچرخه سواری

روز گذشته پنجمین مرحله از مسابقات دوچرخه سواری قهرمانی کشور در قسمت چهار کیلو متر تایم تریل انفرادی در مسیر جاده بلوار ، راه آهن شهرستان تبریزبه مدت دو ساعت انجام شد .

گزارش خبرنگار مادر تبریز حاکیست : هنگام برگزاری‌مسابقه جاده راه آهن یکطرفه اعلام شده بود و قهرمانان برای بدست آوردن رکورد بهتر دوساعت تمام برقابت شورانگیزی پرداخته بودند تا سرانجام آقای‌خسروحق گشاازتهران بارکورد پنج دقیقه و ۱ر۴۵ ثانیه حریفان خودرا پشت سر گذاشت و برنده پیراهن‌طلائی گردید .

بهروز رهبر از تبریز ،یدالله‌صدیق هوشیار از تبریز ، مینکلائی از اصفهان، شاه چراغی از اصفهان ودوستی از شمیران نفرات دوم تا ششم این مسابقه مهیج بودند .

مبارزه باکرم خاردار ادامه دارد

عملیات مبارزه باکرم خاردار در مزارع پنبه نقاط مختلف‌استان کرمان که‌از چندی قبل‌شروع شده‌است همچنان ادامه دارد .

سخنگوی اداره کل کشاورزی استان کرمان روز گذشته به خبرنگار ما گفت : از تاریخ نوزدهم مردادماه سال جاری تا هشتم شهریور در سطح ۴۸۰ هکتار اراضی پنبه مناطق زرند، راور ،هرات‌و شهربابك باکرم خاردار مبارزه شده‌است . مبارزه با سایر افات پنبه در زرند وارزوئیه در سطح ۳۹۰ هکتار صورت گرفته است .

ازحرکت ۵۰۰ کامیون جلوگیری شد !

بدستور پلیس راه خوزستان ، طی ۲۴ساعت گذشته از حرکت بیش‌از پانصد دستگاه کامیون درجاده های خوزستان که‌رانندگان‌آن فاقد گواهینامه پایه‌یك می‌باشند جلوگیری شد و این کامیونها فعلادر جاده های مختلف استان بخصوص در مسیر شاهراه اهواز - خرمشهرمتوقف است ...

بنابگزارش خبرنگار ما در اهواز : پلیس راه معتقد است که رانندگان با داشتن گواهینامه ۲همگانی صلاحیت راندن کامیون را ندارند و رانندگان متقابلا اظهار میدارند: «ما هرکدام ده‌پانزده سال است باهمین تصدیق ۲همگانی کامیون میرانیم وتنها قوانین پیچیده راهنمائی مانع ازاین بوده است که گواهینامه های‌خود راتبدیل‌به‌پایهٔ یك نمائیم» فعلا برای رسیدگی باین مشکل ، جلسه‌ای دراستانداری خوزستان تشکیل شده است.

دزدان طلا و جواهر در کرمان دستگیر شدند

گرگان - بهمورین اداری بهداری گرگان اطلاع رسید که اخیرا عده‌ای شیاد اقدام به تهیه عرق تقلبی و فروش ان بمردم کرده‌اند !

با مراقبت مامورین ، یك بطر از عرقهای تقلبی کشف شدو مورد ازمایش قرار گرفت و در نتیجه معلوم گردید که عرقها بامخلوط کردن آب و -الکل صنعتی تهیه میشود و بنام عرق «درگز »درشهر گرگان توزیع میگردد !

تهیه کنندگان عرقها بنام علی اکبر نوقی توسط مامورین انتظامی و بهداشتی دستگیر شدو ادوات مشروب سازی در زیر زمین‌خانه وی معدوم گردید .

رئیس شرکت ملی نفت الجزایر از تاسیسات نفتی آبادان دیدن‌کرد

بنابگزارش خبرنگار ما در آبادان : آقای احمد غزالی رئیس شرکت‌ملی نفت الجزایر که‌باتفاق چندتن‌از کارشناسان صنعت نفت آن کشور بایران مسافرت نموده‌است بمنظور بازدید از تاسیسات صنعت ملی نفت‌ایران وارد آبادان‌شدو مورد استقبال قرار گرفت آقای احمد غزالی درمدت اقامت خود در آبادان‌با آقایان خسروهدایت قائم‌مقام مدیرعامل شرکت ملی نفت و تقی مصدقی رئیس کل‌عملیات غیرصنعتی درحوزه قرارداد ملاقات نمود .

کودك ۹ ساله اصفهانی

درامتحانات ششم ابتدائی قبول شد

یك‌پسر بچه بااستعداد اصفهانی، دوره شش ساله ابتدائی را ظرفدو سال بپایان رسانید و درسن ۹ سالگی موفق‌شد تحصیلات دبستانی راتمام کندواکنون آماده ثبت‌نام‌در دبیرستان است .

کودك مزبور مسعود قائلی نام دارد و آقای دکتر بیرجندی معاون وزارت آموزش و پرورش درسفر اخیر خود باصفهان ، از وی‌امتحان بعمل آورد و هوش و ذکاوت فوق‌العاده‌اش را ستود .

مشروب تقلبی!

معلوم گردید که عرقها بامخلوط کردن آب و -الکل صنعتی تهیه میشود و بنام عرق «درگز »درشهر گرگان توزیع میگردد !

تهیه کنندگان عرقها بنام علی اکبر نوقی توسط مامورین انتظامی و بهداشتی دستگیر شدو ادوات مشروب سازی در زیر زمین‌خانه وی معدوم گردید .

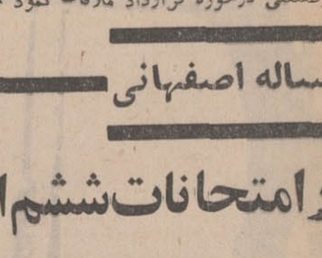

بهار و خون و افیون

نوشته امیر احرار

-۸۳-

پریخان خانم بدین تصور که کسانی دراحاطه کردن‌اسمعیل پیشدستی کرده‌واو را تحت تاثیر قرار داده‌اند ، توصیه‌کرد که حسینقلی و یاران نزدیکش لحظه‌ای از اطراف شاه دور نشوند و بکوشند حتی‌المقدور دیگران را کنار زده خود تقرب حاصل کنند و با مهارت سررشته امور را بدست گیرند . از طرفی خنثی کردن نقش مرجانه را که می پنداشت محیط بی‌رقیب‌را درخلوت اسماعیل‌برای کسب قدرت و اعمال نفوذ مساعد یافته است بطور جدی مورد توجه قرار داد .

در این مورد پریخان خانم احتیاج بتامل و تفکر نداشت زیرا بخوبی میدانست که زهر افعی رافقط با زهر مشابهی میتوان خنثی کرد و اونه‌تنها بخاطربی‌اثرساختن نقش مرجانه ، بلکه برای نفوذ کردن‌در خلوت شاه میباید رقیبی برای مرجانه میتراشید . رقیبی که در عین‌حال عامل و مطیع وی باشد .

پریخان خانم طی سال ها عادت کرده بود که برای چنین مواقعی ، همواره فهرستی ازاسامی دختران‌بابسال ودم‌بخت در ذهن خودآماده داشته‌باشد وبامروری در ذهن خویش ، ازمیان این دختران سارابیگم دختر دائی خود را برگزید . دختری که یقین داشت قادر خواهد بود بسهولت وبسرعت جای خود را در قلب اسماعیل باز کند و عنان تاخت و تازرا از مرجانه بستاند .

شمخال سلطان دائی پریخان خانم که در نابود کردن حیدرمیرزا و پایان دادن بسلطنت یکروزه او نقش اصلی رابعهده داشت ،بدون هیچ گفتگوبا نقشه‌پریخان خانم موافقت کرد و اختیار دخترش را بعهده او گذارد .

آنروز را تا شامگاهان ، پریخان خانم به آماده ساختن مقدمات حمله خود سرگرم بود و روز بعد که دومین روز ورود اسماعیل بپایتخت بود مکتوبی‌برای او نوشت و بباغ سعادت‌آباد فرستاد . تجربه روز پیش و اطلاعاتی که ازگوشه و کنار بدست پریخان خانم رسیده بود باو می آموخت که برای دست یافتن به اسماعیل باید پای بر غرور خود بگذارد. از اینرو مکتوب خویش را منحصرا با کلمات و عباراتی‌دایر به‌عبودیت‌و انکسار و کوچکی تنظیم کرد و یادآور شد که صرفا بجهت دستبوسی برادر و تبریك جلوس تقاضادارد‌هرگاه‌اراده ملوکانه‌اش اقتضا کند او را بحضور طلبد .

لحن مکتوب در اسماعیل اثر کرد واو که در سومین روز ورود بقزوین رفته‌رفته براعصاب خود تسلط یافته و بحران روحیش روبکاهش‌نهاده‌بود ، امرباحضار پریخان خانم داد .

پریخان خانم پیشاپیش فکر همه‌چیز را کرده بود . برای آنکه بهانه بدست اسماعیل ندهد بدون تشریفات‌ودر نهایت سادگی بطرف باغ سعادت‌آباد حرکت کرد . باغی که شاه طهماسب بیست‌سال تمام در احداث و تکمیل آن کوشیده و همه هنر های زمان‌خود رادر آراستنش بکار برده بود و در آن ایام از خرمی و زیبائی و شکوه طعنه برعرش خدا میزد.

در یکی از اطاق های نسبتا کوچك و نیمه تاریك این‌قصراسماعیل‌از خواهرش استقبال کرد . پریخان‌خانم برای رسیدن باین اطاق طول سرسرای طویل قصر را تا بانتها پیمود و متحیر بود که درمیان آنهمه تالار های مجلل،ازچه‌رو اسماعیل چنان اطاقی را برای اقامت‌خود برگزیده است . اطاقی که هیچ تناسب با شئون پادشاه و حتی شاهزادگان درجه اول نداشت ، وقتی علت این انتخاب را از ملازمان برادرش سئوال کرد باو پاسخ دادند که شاه بحکم رمل و جفر شخصا آن اطاق را برگزیده است . اما جفر و رمل بهانه‌ای بیش نبود و تعیین‌آن اطاق بعنوان اقامتگاه از آشفتگی روحی اسماعیل در بدوورودبقصر ریشه‌میگرفت و بعد از آنکه آرامش خود را باز یافته بود علیرغم‌محیط نامساعداطاق،میاندیشید که خارج شدن از آن اسباب رسوائی و حمل برتلون مزاج او خواهد شد .

پریخان خانم مبهوت از آنچه میدید و هرلحظه برتردید او نسبت بسلامت عقل اسماعیل میافزود ، قدم به آستانه اطاق نهاد و با خضوعی که هرگز در مقابل پدر از خود بروز نداده بودقربان وتصدق گویان پیش‌رفته برزانوی اسماعیل بوسه داد و تحت تاثیر احساسات خواهرانه‌که دیدار برادرش پس‌از بیست سال در او انگیخته بود ، دست های سرد اسماعیل را با اشك گرم خویش شستشو داد . درمقابل آنهمه خضوع و احساس که تا آن لحظه هیچکس از پریخان‌خانم‌ندیده بود اسماعیل چون تخته سنگی آرام برلبه تخت کوچکی نشسته بودو هنگامی که پریخان‌خانم‌ازشدت‌هیجان میگریست و پیاپی دست های‌اورا میبوسید ،لبخندی زد و بیك ضرب‌المثل ترکی اشاره‌کرده گفت :

- راست گفته‌اند که چشمه های خشك هم گاهی نمی پس میدهند ... هیچ نمی دانستم که در چشم تو اشکی نیز هست، خواهر والاگهر !

اسماعیل بیمار گونه و زرد چهره و پژمرده بنظر میرسید .آثار جدال‌درونی آشکارا در چهره‌اش نقش بسته بود و خسته و ازپای درآمده نشانش میداد . پریخان خانم سر برداشت و با چشمان آلوده باشك ، درفضای نیمه تاریك اطاق بصورت او نگاه کرد . پس ازبیست‌سال این اولین‌بار بود که‌چهره اورا میدید . یکه خورد .

نمایشگاه‌وسمینار آسیائی کتاب‌درسنگاپور

کتاب‌واسراروشگفتیهای آن

کوچکترین کتابها - بزرگترین کتابها - پر تیراژ ترین کتابها - گرانبها ترین کتابها - قدیمی ترین کتابها و بالاخره آنچه‌که درمورد کتابها جالب است

اولین‌کتابخانه‌ها -بزرك ترین کتابخانه‌ها - غنی ترین کتابخانه‌ها وآنچه در مورد کتابخانه‌هاباید بدانیم .

پرکار ترین نویسنده - های جهان کیست ؟ پر فروش ترین کتاب های جهان و ایران چه نام دارند ؟

دراین هفته نمایشگاه و سمینار آسیائی کتاب در شهر سنگاپور افتتاح میشود . از تمام کشورهای آسیا از جمله ایران نمایندگانی بسنگاپور عزیمت کردند و نمونه های مختلفی ازانتشارات کشور خود رابه آنجا بردند .

نمایندگان کشور های مختلف آسیا از جمله ایران در موردوضع کتاب‌در مملکت خود گزارش‌هائی به سمینار خواهند داد و باچگونگی وضع و انتشار کتاب در سایر کشور های آسیائی آشنا خواهند شد . دراین نمایشگاه و سمینار مخصوصا کتب درسی کشورهای مختلف موردتوجه شرکت کنندگان قرار می گیرد . ژاپن با عرضه کردن کتاب‌های جالب‌خودوپیشرفت هائی که دراین زمینه بدست آورده بدون‌شك موردتوجه‌فراوان‌نمایندگان سایر کشور ها قرار خواهدگرفت آقای شمس آوری رئیس سازمان کتابهای درسی ایران نیزبسنگاپور عزیمت کرد تا اطلاعاتی پیرامون وضع کتاب در ایران در اختیار نمایندگان سایر کشور های‌آسیائی قرار دهد .

● اهمیت کتاب

آندره موروا نویسنده و متفکر بزرك فرانسه میگوید تمدن ما حاصل دانشها و یادگار های نسل های گذشته است،ما نمی توانیم از این تمدن بهره برداری کنیم مگر آنکه بااندیشه نسلهای گذشته آشناشویم . امابهترین وموثرترین وسیله‌ای که مارا باین مقصودمی رساند و سرانجام مردی تربیت یافته بارمی آورد خواندن است .

کتاب حاصل تجربیات ارزنده متفکرین و بزرگان جهان را در اختیار افراد می گذارد : میدان دیدودامنه اندیشه انسان را وسعت میدهد. ما می توانیم صحنه های دردناك و دل انگیز زندگی را در کتابها بعیان به بینیم و از عالی ترین و ارجمند ترین آثار فکری نویسندگان مطلع‌شویم . زیرا هر نویسنده‌ای سعی میکند عالی ترین افکار و تجربیات‌خودرا بنویسد .

«مونتنی »عالم فرانسوی میگوید من کتابها را چه بسا فرزانه تر و دلاوین تر از نویسندگانش یافته‌ام.

کتابهای اولیه

نخستین کتاب های بشر را می توان تخته سنگها، استخوان پاره ها وچوبهای درختان دانست که‌بشر اولیه با هزاران زحمت آثار خویش رابر روی آن ها نقش میکرد .

گرچه اختراع کاغذ پیشرفت زیادی در امر نگارش بوجود آورد ولی باز تهیه یك جلدکتاب کار آسانی نبود ، زیرا می بایست بسیاری‌دست و قلم پس از صرف مدتهای مدید وقت و هزینه کتابی نوشته یا استنساخ کند .

بااختراع ماشین چاپ ، تهیه کتاب بمرحله جدیدی قدم گذاشت و از آن به‌بعد روز بروز توسعه‌و تکامل یافت

* ایجاد کتابخانه‌ها

برای اولین بار در تاریخ درزمان آشوربانی‌بال‌سردار معروف‌آشوری کتابخانه‌ای تاسیس شد که اوراق کتاب های آن از سنك نبشته‌هائی تشکیل شده بود. در مصر نیز گنجینه‌هائی از افکار بزرگان که برروی پاپیروس « الیاف گیاهی» ثبت شده‌بود وجود داشت مقارن همین احوال کتاب‌هائی درکتابخانه بندر اسکندریه‌وجودداشت که‌اوراق آنهانیز از پاپیروس بود .

دراین کتابخانه‌اغلب آثارمعروف حکما و فلاسفه یونان باستان وجود داشته است .

اولین کتابخانه ایران باستناد آثار هرودوت در تخت جمشید تاسیس شد که در زمان‌خشایارشاه رونق بسزائی یافت ولی پس ازمدتها از بین رفت .

تجدید حیات کتابخانه و جمع آوری کتاب درایران توسط انوشیروان و بوذرجمهر حکیم در زمان سلسله ساسانیان انجام‌یافت.

بفرمان‌بزرگمهر در شهر گندی شاپور ، کنار مدرسه‌طب کتابخانه‌ای بناگردید و کتب معتبر و نفیسی از سراسر مشرق زمین دراین کتابخانه جمع آوری شد ولی متاسفانه در حمله اعراب بایران‌از میان رفت .

* کتابخانه‌های بزرك جهان

امروز کتابخانه های بزرگی در جهان بوجود آمده است که‌از نظر وسعت و عظمت ودارابودن میلیونها نسخه کتاب موجب اعجاب‌وشگفتی بازدید کننده را فراهم میسازند .

کتابخانه لنین در مسکو ۱۵میلیون نسخه کتاب ، کتابخانه واشنگتن ۱۱میلیون ، کتابخانه ملی پاریس هفت میلیون ، کتابخانه عمومی نیویورك شش میلیون کتاب دارند

* قدیمی‌ترین‌کتاب چاپی

قدیمی ترین کتاب چاپی ، نخست طوماری‌است که ۴٫۸۷ متر طول دارد و بر روی آن آیات بودائی ضبط شده و سپس کتابی است که شامل آداب مراقبه بوداست و در ۹۴۹میلادی طبع گردیده است . این هر دو در موزه بریتانیای‌کبیر مضبوط است .

کوچکترین کتاب خطی ،مجموعه آثار شعری آگارگست است که‌در قطع۳٫۵×۳٫۵ میلی متری گرد آمده است .

کوچکترین کتاب چاپی

کوچکترین کتاب‌چاپی در سال ۱۹۵۸ بوسیله‌جامعه جهانی‌گوتنبرك چاپ شده است . نسخ این کتاب قطعی برابر ۱۱×۱۱ میلی مترداردد

* بزرگترین کتاب

بزرگترین کتاب‌جهان ۲۲۵ کیلو گرم وزن دارد و در ۱۹۲۵ بوسیله شرکت نورمان رمینگتن بالتیمور ایالات‌متحده‌برای‌عرضه‌درنمایشگاه صنایع جنوب درنیویورك ،بطبع رسید .

اسم کتاب : تاریخ جنوب‌است قطع کتاب ۲٫۰۸ متر و قطر آن ۳۰٫۵ سانتیمتر است .

* بزرگترین دائرةالمعارف

بزرگترین دائره‌المعارف جهان متعلق بچینی هاست که طی‌سال های ۱۴۰۸ -۱۴۰۳ بوسیله ۲۰۰۰ دانشمند چینی گرد آمد . این دائرةالمعارف افسانه‌ای در ۱۱۰۹۵ جلد تنظیم شده بود که تنها ۳۷۰ جلد از آن هنوز باقی‌است .

بزرگترین دائره المعارف روزگار ما ، دائره المعارف بریتانی - کاست که اساس آن در ۱۷۶۸ پی‌ریزی شد و در ۱۹۰۱ ایالات متحده انتشار آنرا برعهده گرفت این دائره المعارف در ۲۴ جلد و ۲۷۲۴۷ صفحه ، ۴۳۵۱۲ مقاله و ۳۸۲۵۸۴۲۶ لغت تنظیم شده‌است و قیمت آن برحسب مرغوب بودن صفحات وجلد آنها فرق میکند .

گرانبهاترین کتابها

رکورد قیمت کتاب های‌چاپی را، انجیل های چاپ گوتنبرك ، که در سال ۱۴۵۵ ، بطبع رسیده بدست آورده است چنانکه یکی از این نسخ چاپی در سال۱۹۵۴ به ۲۰۰۰۰۰ دلار فروش رفته‌است.

* گرانبهاترین نسخ خطی

گرانبهاترین نسخه خطی که‌در سال ۱۹۳۳ بوسیله موزه بریتانیا از دولت شوروی خریداری شد ، نسخه خطی تورات است که در سال ۱۰۶۰ نوشته شده است . آورده‌اند که این کتاب ازنواحی کوهستانی مصر بدست آمده است. این کتاب تنها۳۹۰ صفحه‌از ۷۳۰ صفحه اصلی خود را دارد که قطع صفحات‌آن به ۱٫۷۱×۶٫۴۶ سانتیمتر میرسد . بزبان یونانی نوشته شده و بوسیله سه کاتب ورزیده خوش خط در ۳۵۰ بپایان رسیده است . بقایای این کتاب‌را یك مسافر آلمانی بنام **کنستانتین تیشندروف** از طعمه حریق نجات داده است .

* گرانبهاترین کتابهای‌جدید

گرانبهاترین کتاب جدید، انجیل عهد جدید است‌که بر روی پوست نوشتد شده‌و **سالوادوردالی** آنرا مصور ساخته است . این کتاب ۱۸۵ کیلوگرم وزن دارد و پشت جلد آن مزین به الماس وزمرد است .

پرکارترین نویسنده

پرکارترین نویسنده جهان لوپ فلیکس دووکاکارپیو بود که ۱۸۰۰ نمایشنامه، ۲ رومان ومقدار زیادی شعر نوشت .

ژرژ سیمونن نویسنده معاصر فرانسوی که در سال ۱۹۰۳ متولد شده است طی ۱۱ روز یك‌کتاب ۲۰۰ صفحه‌ای نوشت و در همین مدت ۱۷۰ داستان دیگر رابپایان رسانیده است . آثار او در ۲۴ کشور وبه ۲۸ زبان زنده ترجمه شده و ۳۰۰ میلیون نسخه ازآثار اوبچاپ رسیده است . بعلاوه سیمونن ۲۰۰ جلد کتاب دیگر نوشته است که نام مستعار خودرا برآنها نهاده بنابر این شاید بتوان او را پرکارترین نویسنده معاصر فرانسه و یا جهان نامید.

پرکارترین نویسنده زن شاید خانم دنیز روبنسن اهل لندن است که از سال ۱۹۲۴ ببعد ۱۳۵رمان منتشر ساخته است . این خانم صد ها داستان و مقاله ونوول نیز منتشر ساخته که مجموعا شامل ۴۵ میلیون کلمه میباشد .

● انتشارات

بموجب آمار منتشره از طرف یونسکو ۲۲ درصد از کتابهای منتشره در سراسر جهان از طرف کشور های انگلیسی زبان طبع‌می گردد و ۱۷ در صداز مجموع کل کتابهای منتشره را نیز شوروی انتشار میدهد . کشوری که در آن بیشتر از سایر نقاط جهان کتاب منتشر میشود اتحاد شوروی است.

* صدور کتاب

انگلستان رکورد صدور کتاب را در سراسر جهان شکسته است. این کشور در سال ۱۹۶۱ تعداد ۲۴۸۹۳ تیتر کتاب بسایر نقاط جهان صادر کرده است .

بزرگترین ناشر جهان دفتر جهانی نشر کتاب دولت امریکا در واشنگتن است که در سال۱۵۰ میلیون نسخه کتاب منتشر می سازد .

* پرفروش ترین کتابها

پرفروش‌ترین کتابهای جهان انجیل است. بعضی از قسمت‌های این کتاب آسمانی به ۱۱۳۶ زبان مختلف وخود انجیل بطور کامل به ۲۱۷ زبان طبع‌و نشریافته است. تخمین زده‌اند که فقط در داخل ایالات متحده ، سالانه ۷ میلیون انجیل بطور کامل ، بفروش می رسند . تنها ظرف یکسال(۱۹۵۸) انجمن آمریکائی نشریات مذهبی ۱۶٫۶۰۰٫۰۰۰نسخه‌انجیل راتوزیع نموده است .

تیراژ در نخستین طبع

از میان همه کتابهائی که در نخستین طبع خود تیراژ بزرگی بدست آورد چاپ کتاب **گشتار بزرك** اثر میکی اسپیلین در۱۹۵۲ است که در ۲۵۰۰۰۰۰ نسخه به فروش رسید

اسپیلین که‌نام واقعی اوفرانك- موریسون است در سال ۱۹۱۸ در بروکلین بدنیا آمد .این نویسنده ۳۲ میلیون نسخه از پنج کتاب‌اون خود را بفروش رسانده است .

* بزرگترین چاپخانه جهان

بزرگترین چاپخانه جهان،اداره انتشارات حکومت آمریکا در واشنگتن است که بسال ۱۸۶۱ بنیاد شده است .

این چاپخانه مجهز به ۱۶۰ پرس، ۳۷۸ ماشین است و در مساحتی برابر ۱۳٫۱۵ هکتار با ۲۷۵۰ کارگر مشغول فعالیت است .

● کتابهای پرتیراژ ایران

پرتیراژترین کتابهائی که مال های اخیر در ایران‌چاپ شده‌است عبارتند از :

کلام‌الله مجید - مفاتیح‌الجنان (کتاب دعا) - انقلاب سفید - دیوانهای حافظ ، سعدی ، خیام ، باباطاهر و مولوی- وداع بااسلحه- لبه‌تیغ - انتری که‌لوطیش مرده بود - بابالنك‌دراز - پر

همچنین کتابهای کم ارزشی‌از قبیل .

چهل‌طوطی ،امیرارسلان،حسین کرد شبستری .

ازامروز صبح

مولن روژ-مهتاب

کریستال-اسکار-و...پلازا

ماکسیمیلین‌شل ساماناتاایگر هربرت‌لوم

«هیچکس نباید وارد سالن سینما شود پس از آنکه فابی وارد حمامش شد»

بازگشت از خاکسترها

پاناویژن

آ-۳۷۹۵۲

کشتی رانی بی-آی

کشتی چیلکا ۳۱ روزه از ژاپن رسید و منتظر نوبت است .

کشتی چیلکا قرار است تا اواخر شهریور تخلیه کالای‌ورودی را بانجام رساند .

کشتی چیلکا کالای صادراتی نیزبمقصد ژاپن-هنك‌کنك‌واحیانا سنگاپوروپینانك بارگیری خواهد نمود .

شرکت گری‌مکنزی‌محدود

تهران - تلفنهای ۳۰۴۲۶۰ - ۳۳۳۵۰۷ - ۳۳۵۱۸۳

ازفرداصبح فقط در سینمادیانا

آن مارگرت و تونی فرانچیوزا

سوینگر

The SWINGER

TECHNICOLOR

رنگی تکنی کالر

سینما دیانا ازهم اکنون صبحها ازساعت ۹٫۳۰ تا ۱۲ بلیط رزرو میکند
شروع سئانسها ۱۱ صبح ۲-۴-۶- ۸- ۱۰ بعدازظهر.

آ-۳۷۹۱۲

بزودی

بعد از موفقیت فیلمهائی چون«دوازده مرد خبیث» و «درراه‌پیروزی» اینك اثری بزرگتر ، عظیم‌تروپرحادثه‌تر از هر فیلم دیگری که دراین زمینه دیده‌اید .

انزیو

"ANZIO"

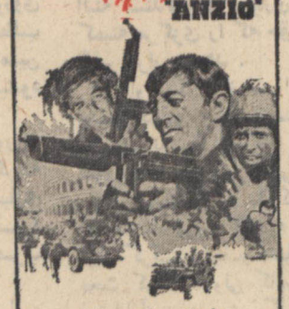

رابرت‌میچام در فیلم
انزیو
پاناویژن رنگی
باشرکت
پیترفالك - ارل‌هالیمن
مارك‌دامون - انتونی‌استیل
و ... ارتورکندی - رابرت‌رایان

محصول ۱۹۶۸ کمپانی کلمبیا

خریدار نقره

هر نوع اشیاء نقره ساخته شده‌کهنه یا ازمدل افتاده برای فروش ویا تعویض با مدل جدید خریداری میشود.
دارندگان به مغازه هاشم نقره چی‌لاله‌زار مقابل سینما ایران تلفن ۳۳۵۲۴۶مراجعه

هرپیس‌ای.بی.اس

برای جلوگیری قطعی ریزش مو وپوشاندن طبیعی طاسی سر لطفا همین امروز برای کسب اطلاعات‌به قسمت آقایان سازمان آی .بی.اس خیابان پهلوی جنب سینما امپایر مراجعه فرمائید.

ترجمه : مهدی قاضی

پلهای نیمه‌تمام بلرزه درآمده‌اند

جانسون باوجود انکار لزوم مذاکرات موشکی راه را برای مذاکره با رهبران شوروی قبل از انتخابات بازگذاشت

بیش‌از سه‌هفته است که از حمله‌شوروی به‌چکسلواکی میگذرد و رفته‌رفته زندگی دراین کشور جریان عادی خودرا بازمییابد . ولی حتی خود شورویها نمیتوانند اقدام اخیر خودرا که بعداز سال ۱۹۵۶ در مجارستان انجام دادند توجیه کنند : آنچه راکه نابودکرده‌اند بسادگی قابل دیدن است ، زیرا باخاموش‌کردن چراغی که در چکسلواکی روشن شده بود ، تمام مشعل‌هائیکه دراروپا وحتی در خود شوروی ممکن بود روشن شود در نطفه خفه شدند .

دولت شوروی باانجام بزرگترین حمله خود درقرن حاضر باعث شد که تمام کشورها خواه کمونیست،ویا غیرکمونیست در فکر تدارکات نظامی بیافتند زیرا ترس از قدرت‌نظامی شوروی تمام کشورهارا نگران ساخته است . و همین امر رئیس جمهور امریکا و یا سایر رهبران کشورهای غربی را بامشکل عظیمی روبروساخته است .

*** اتفاقات آموزنده**

نگاهی به‌گذشته ، در مورد اتفاقاتی که در خلال روزهای قبل از حمله به‌پراك اتفاق افتاده ، بسیارآموزنده می‌باشد . سناتور مانسفیلد که در نوزدهم اوت به‌دیدار خود از پایتختهای اروپائی‌از جمله پراك خاتمه‌داد،تصمیم گرفت تاهرچه بیشتر در مورد کاهش نیروهای نظامی آمریکا دراروپا پافشاری کند .در نوزدهم و بیستم اوت پیمان منع گسترش سلاح اتمی منعقد و دولت شوروی مقدار قابل ملاحظه‌ای کوشش کرده و اعتباری کسب نمود ، از کشورهای سوئد ، بلژیك و هلندجهت‌عضویت دراین پیمان امضاء گرفته شد و قراربراین بود که‌دولت ایتالیا دراوایل سپتامبر و آلمان غربی چند هفته بعد به عضویت این پیمان درآیند .

حتی قبل از اینکه تانکهای شوروی حرکت‌خودرا بطرف چکسلواکی آغاز کنند ، کاخ سفیددر صددتهیه اعلامیه‌ای برآمد تااز کاسیگین‌دعوت‌بعمل‌آوردمذاکراتی جهت نقصان فعالیتهای موشکی بعمل آید .

ولی در بیست‌ودوم اوت به‌سناتور مانسفیلد اطلاع‌داده شد که با حمله به‌چکسلواکی مسئله عقب‌کشیدن‌نیرو های آمریکائی بکلی منتفی گردیده است . یك هفته‌بعد کنفرانس کشورهای غیراتمی در ژنو منعقد گردید ولی عمل شوروی باعث گردید تاافق روشنی که برای این پیمان پیش‌بینی میشد به‌تاریکی گراید . وزیر امور خارجه ایتالیا ، آقای «مدیسی» اظهار داشت دولت ایتالیا زمانی این پیمان‌نامه را امضاء میکند که‌اروپای مرکزی اوضاع عادی خودرا بازیابد .

● مشکوك

آلمان غربی وژاپن اظهار داشتند که گسترش و نفوذ روزافزون این پیمان مشکوك بنظر میرسد .

در پنجم ماه سپتامبر آقای مانسفیلد در واشنگتن گفت چندان علاقه‌ای برای تثبیت این پیمان ، لااقل در سال جاری ، ندارد . روز بعد پرزیدنت جانسون تاکید نمود که وجود این پیمان مورد علاقه خاص کشورامریکا بوده اظهار امیدواری نمود تا مورد تائید سنای آمریکا قرار گیرد ، گرچه پرزیدنت جانسون‌لزوم فوری‌گفتگوی موشکی را انکار کرد ولی راه را برای مذاکرات با رهبران شوروی قبل از انتخابات باز گذاشت .

نتیجه دیگری که از حمله اخیر روس‌ها میتوان گرفت اینست که تمام کشورهای عضو پیمان ناتوبه‌غیراز فرانسه تائید کردند از طریق پیمان ناتو بایستی موازنه قوای شرق و غرب دراروپا برقرار گردد. بهمین جهت ممکنست وزرای خارجه کشورهای عضو پیمان ناتوبرای اضافه‌کردن نیروهای خود دراین پیمان در نیویورك اجتماع کنند و آنچه که مسلم است کاهش نیرو های نظامی پیمان ناتو بهیچ‌عنوانی مورد بحث نخواهد بود.

*** تنها راه**

تنهاراه موجود برای برطرف‌کردن ناراحتیهای کشور های جهان تکمیل پل نیمه‌تمام بین دوقدرت بزرك یعنی آمریکا و شوروی می‌باشد . پلی که اتمام آن بستگی به‌کنفرانس آینده موشکی آمریکا و شوروی دارد ، گرچه اشغال نظامی چکسلواکی توسط روس‌ها کاررا مشکلتر از آنچه بود کرد باوجود این‌همانطوری که‌آقای همفری روز شنبه گذشته بیان داشت ، «دوقدرت بزرك جهان بایستی برای توقف مسابقات تسلیحاتی بیش‌ازپیش کوشش نمایند قبل از اینکه انسانیت متوقف گردد» ...

اوضاع کنونی حکم میکند تابرای جلوگیری از خطری که جهان را تهدید میکند به‌کاهش نیروهای نظامی توسل جست.زیرا پل‌های نیمه‌تمام بدطوری‌بلرزه‌درآمده است ولی تکمیل این پل‌ها برای همه‌کس ضروری‌است حتی برای چکسلواکی .

از : مطبوعات فرانسه

ترجمه : مختار خبازی

محافل نظامی انگلیس معتقدند :

مصر آمادگی جنگی ندارد!

روحیه جنك در بعضی کشورهای عربی‌روبتوسعه میگذارد . دراین کشورها مطبوعات جنك اسرائیل و مصررا پیش‌بینی میکنند .

تاهشتم سپتامبر ، روزیکه جنك تویخانه‌شدیدی بین نیروهای جمهوری متحده عرب و اسرائیل‌روی داد ، مطبوعات مصر جاروجنجال فراوانی در مورد «حمله قریب‌الوقوع» اسرائیل ، علیه اردن یا علیه مصر در دره‌نیل ، بپاکردند . بعد از جنك ، که‌در جریان آن خسارات‌مالی وجانی بسیاری برساکنین دوطرف رودخانه نیل وارد آمد،قاهره‌هرروزصدایش رابلندتر میکند . بطور رسمی اعلان میشود که مصر ، بعدازاین «اقدامات تدافعی‌پیش گیری‌خاصی» رااتخاذ خواهد کرد این اقدامات برای جلوگیری از تجدید «تجاوز قبلا تدارك‌دیده‌شده»دشمن‌صورت میگیرد .

در چند هفته گذشته ، قدم‌های دیگری در مبارزه مطبوعاتی برداشته شد . سردبیر روزنامه الاهرام ، حسین‌هیکل در مقاله خویش نوشت که: اشتباهی که در بحران مه و ژوئن سال گذشته‌روی داد تکرار نخواهد شد : جمهوری متحده عرب ، دیگر اجازه نخواهد داد که اسرائیل ابتکار جنك رابدست گیرد ، بعد از این ، نقش ارتش مصر دفاع نخواهد بود ، بلکه «مهاجم» و «آزادکننده» خواهد بود ، چون دشمن حاضر بحل مسالمت‌آمیز اختلافات برطبق مفاد قطعنامه شورای امنیت مورخ ۲۲ نوامبر نیست . نویسنده این مقاله ، که‌دوست شخصی و مشاور رئیس جمهور مصر است،ازطرف دیگر ، منکر حمله زمینی اسرائیل میشود. چون بنظر وی ، وسائل عبور از کانال سوئز را ندارد.

● مقاله جنجالی

یکماه قبل ، در مقاله جنجالی دیگری، اسرائیل راملهم کرد که قصد دارد شهرهای مصررابمباران نماید . این کاررا برای خراب‌کردن روحیه مردم انجام خواهد داد .

حسین هیکل در مقاله خویش پیشنهادمیکند که «چریکهای ملی تشکیل شود تاارتش از وظیفه دفاع از جبهه داخلی فارغ‌بال گردد.»

حسین هیکل ، البته ،از مقاصد جمهوری‌متحده عرب در زمینه نظامی ، مطلبی اظهار نمیدارد ، ولی باوجود این تاکید می‌کند که این کشور اینك «وسائل کافی برای واردآوردن ضربه‌لازم‌باسرائیل را»دراختیار دارد .

آنچه راکه ژنرال موشه‌دایان «اطمینان‌زیاده ازحدفرماندهی‌عالی مصر» می‌نامد ، اینك مورد مطالعه دقیق «انستیتوی مطالعات استراتژیکی» در لندن‌است. این موسسه اخیرا گزارشی در باره «توازن‌قوا» در خاورمیانه منتشر کرد .

طبق این گزارش ، که نتیجه‌گیری آن‌عجولانه مورد اعتراض الاهرام قرار گرفت ، قدرت عملیاتی ارتش مصر ، اینك باوجودتحویل‌اسلحه‌های‌فراوان از جانب شوروی ، کمتر از قدرت آن در روزقبل از «جنك ۶روزه»است و نظر محافل اسرائیل نیز همین است . این محافل موثق معتقد هستند که مصر خطر جنك جدیدی را قبول نخواهد کرد و قصد این کشور فقط تشدید بحران در کانال سوئز است و آنهم بدلایل‌ناشی از سیاست‌داخلی.

شورویها چه‌نقشی دراین‌بحران‌بازی‌خواهند کرد؟

دراین باره ، رهبران اسرائیل عقیده واحدی ندارند . ژنرال آلن ، معاون رئیس جمهوراسرائیل در واشنگتن اظهارداشت که بعقیده وی روسها محافل ورهبران عرب را تشویق میکنند که‌بحران راتشدید کنند تابدین‌وسیله بتوانند افکار عمومی جهان را از جریان حوادث چکسلواکی منحرف نمایند .

*** جنبه محلی**

درتل‌آویو ، ژنرال دایان وزیر دفاع‌اسرائیل اظهار داشت که بنظر وی ، بحران کانال سوئزهیچ ارتباطی باحوادث چکسلواکی ندارد . اگر این بحران فقط جنبه محلی داشته باشد ، این احتمال وجود دارد که فروکش کند ، ویاحداقل از حدت آن کاسته شود ، ولی تجربه نشان میدهد که سیاست «لبه‌پرتگاه» دارای خطرات محاسبه‌نشدنی است .

مرغی که از قفس پرید

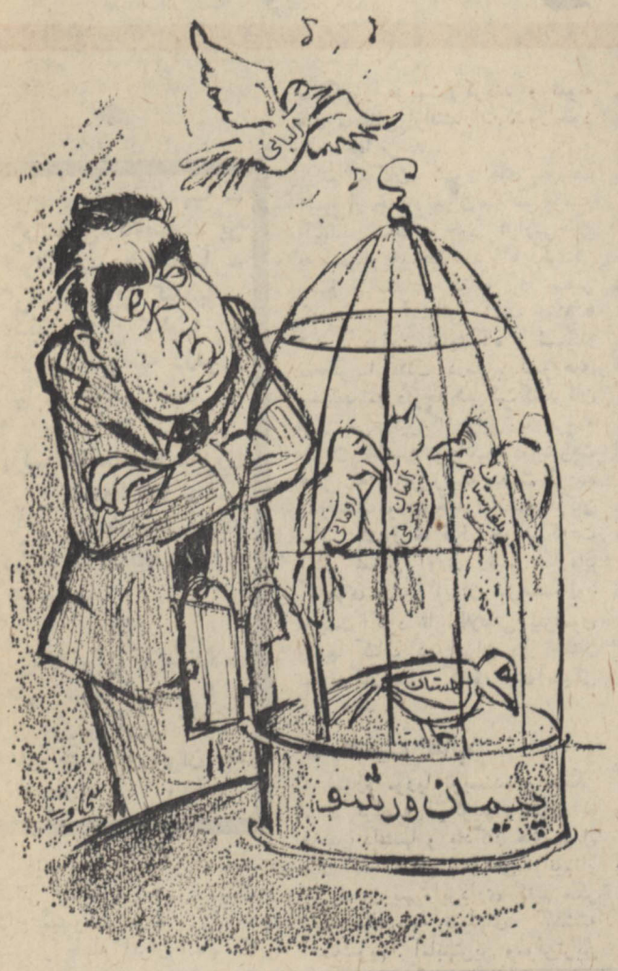

کاریکاتور از : کاریکاتوریست روزنامه اطلاعات

از : لوموند

شوروی: صف آرائی ایدئولوژیک در کرملین!

● «مبارزه‌هوشیاری ایدئولوژیك» بابتکار «پیوترشلست» بر حزب کمونیست شوروی سایه افکنده است

از هنگام حمله نیروهای‌پیمان‌ورشوبه‌چکسلواکی شایعاتی درباره بروز اختلاف نظری شدید در بین رهبران شوروی برسر زبانها افتاده است . روز۲۱ اوت رادیوسری پراك اعلام داشت که کاسیگین بعنوان اعتراض از مقام خودکناره‌گیری کرده‌است الدکی پس از آن خبرگزاری‌های خارجی‌گزارش دادند که تصمیم بمداخله‌مسلحانه در چکسلواکی علیرغم مخالفت کاسیگین ، سوسلف و شلپین‌و اتخاذ شده‌است .

خبرهای بعدی حاکی بود که گروهی‌ازمهمترین اعضای «پولیت‌بورو» وکمیته‌مرکزی حزب کمونیست شوروی از جمله برژنف در اقلیت قرارگرفته‌اند. بالاخره روزنامه «لوموند» روزهای ۸و۹ سپتامبر گزارش داد . دربخشنامه‌ای که در داخل حزب کمونیست شوروی انتشار یافته کاسیگین،سوسلف و «پونومارف» متهم شده‌اند که خطر ضد انقلابی راندیده گرفته‌اند .

● عکس العمل

اکنون دیگر جای شك و تردید نیست که حوادث اخیر دیریازود در دستگاه رهبری شوروی عکس‌العمل‌هائی بوجود خواهدآورد،زیرالشکرکشی ۲۱ اوت یك‌شکست سیاسی بدنبال داشت‌ومسلما مسئولیت این شکست متوجه بعضی از رهبران‌و کارمندان عالیرتبه شوروی خواهد شد .

کوشش برای پی‌بردن به‌آنچه که درجلسات «پولیت‌بورو» و کمیته مرکزی حزب کمونیست میگذرد کاملا بیفایده است .

پس از مرك استالین‌روزنامه‌ها گزارش‌مذاکرات این جلسات را باحذف‌قسمتهائی از آن منتشرمی کردند ولی مدتی است که این شیوه متروك‌شده وتنها درپایان مذاکرات اعلامیه‌ای حاوی اسامی کسانی که در جلسه‌سخنرانی کرده‌اندمنتشرمیشود

معذلك وجود اختلاف نظر بین رهبران شوروی آشکارا بچشم نمیخورد . برای پی‌بردن باین‌مطلب کافی است که سخنرانی‌های زمامداران کرملین راکه در روزنامه‌های شهرهای بزرك منتشرمیشود مورد مطالعه و دقت قرار دهیم .

این بررسی نشان میدهدیکی از رهبران‌شوروی با روشی که از ماه فوریه گذشته درپیش گرفته سبب شده است که مسئله «مبارزه هوشیاری ایده‌ئولوژیك» پیش کشیده شود ، این مرد «پیوترشلست» عضو پولیت‌بورو و دبیر اول حزب کمونیست اوکرائین است .

روز ۲۲ فوریه روزنامه «پراودا» چاپ‌اوکرائین متن نطقی‌راکه اودر«کیف» ایراد کرده‌بودمنتشر ساخت .

«شلست» دراین نطق لزوم مبارزه شدید با ناسیونالیسم خاطرنشان ساخته و تاکید کرده بود فکر ناسیونالیستی که از امپریالیسم الهام می‌گیرد در میان مهاجرین و شاید هم در بین « بعضی از ماها که هنوز از لحاظ ایده‌ئولوژی مردد هستند رسوخ یافته باشد.»

● خطر ناسیونالیسم

«شلست در نطق دیگری که روز پنجم ژوئیه گذشته بمناسبت پنجاهمین سالگرد تاسیس حزب کمونیست اوکرائین ایراد کرد بار دیگر خطر ناسیونالیستی را پیش کشید و گفت «مانمی‌توانیم باآنهائی‌که مدل‌های جدید سوسیالیسم را اشاعه میدهند سازش کنیم .

بدون شك اشاره او به چکسلواکی‌بوده‌است.او بیم آن داشت که مبادا «بیماری» چکسلواکی به اوکرائین (نزدیکترین جمهوری شوروی به چکسلواکی) سرایت کند .

از طرف دیگر دو ماه فوریه کاسیگین در کنفرانس حزب کمونیست ناحیه «مینسك» نطقی ایراد کرد که متن آن در مسکو انتشار نیافت.

نخست‌وزیر شوروی بطور کلی در نطق خود از مشکلات ایده‌ئولوژیکی سخن بمیان آورد و گفت :

«در مورد ایده‌ئولوژی امکان هیچگونه‌همزیستی مسالمت‌آمیز وجود ندارد و بهیچوجه نمی‌توان‌بین ایده‌ئولوژی سوسیالیسم و بورژوازی سازشی قائل شد .» وبلافاصله بدنبال سخنان خود«عبارت‌پردازی های دروغین و مزورانه» را محکوم کرد .

نطقی که سوسلف روز بیست‌وهشتم فوریه در جلسه مشورتی احزاب کمونیست در بوداپست ایراد کرد اوضاع رابیش‌از پیش روشن ساخت . سوسلف گفت : «نیروهای تجاوزکار امپریالیسم‌با دست‌زدن به‌توطئه‌ها ، مداخلات وبرپاکردن جنك های محلی اوضاع بین‌المللی را بیش‌از پیش روبه وخامت سوق داده و خطر جنك جهانی را افزایش می‌دهند . این استراتژی ضعف فطری امپریالیسم وافلاس‌آن را درمبارزه علیه سوسیالیسم و انقلاب آشکار میسازد . امروزه دیگر امپریالیسم روی وسائل اقتصادی و حتی وسائل ایده‌ئولوژیکی و سیاسی حساب نمی‌کند» .

*** دوصف**

از اینجا میتوان بدوصفی که در برابر یکدیگر قرار گرفته‌اند پی‌برد ، دریکطرف‌این‌صف«شلست» قرار دارد که حمله به‌صف مخالف رارهبری‌میکند البته استدلال او بسیاری از اعضای پولیت‌بورو و کمیته مرکزی را که حق اتخاذ تصمیم دارند تحت تاثیر قرار میدهد .

او میگوید ضعف ایده‌ئولوژیکی ، درحالیکه دشمن دراین جبهه بحمله پرداخته‌است‌وعدم‌رعایت انضباط نه‌تنها اردوگاه سوسیالیستی بلکه خود شوروی را نیز تهدید می‌کند .

این موضوع در مذاکرات جلسه کمیته‌مرکزی که در ماه ژوئن گذشته تشکیل شد مورد بررسی قرار گرفت برژنف‌و «شلست» در این‌باره‌به‌تفصیل بحث کردند . ولی کاسیگین و سوسلف روشی احتیاط‌آمیز در پیش گرفتند .

سوسلف که مسئول روابط با«احزاب برادر» است و ماموریت دارد مقدمات کنفرانس احزاب کمونیست را برای روز ۲۵ نوامبر فراهم‌سازدظاهر اهمیت زیادی برای مبارزه ایده‌ئولوژیك قائل‌نیست زیرا او بیش از سایر همکاران خود به‌عکس‌العمل و حساسیت احزاب کمونیست خارجی آگاه است.

امابرژنف دراین میان چه نقشی داشته است؟ از نطقهائی که دبیر اول حزب کمونیست شوروی در موارد مختلف ایراد کرده چنین برمی‌آید که او در صف «تندرو»هاقرار داشته .

ترجمه : محمدعلی‌طاهبازیان

از: اورور

مشکلات‌سه‌گانه کنفرانس سازمان وحدت آفریقا :

بیافرا، چومبه و سودان

جنك داخلی سودان تاکنون بیش‌از پانصد هزار نفر تلفات‌داده است

پنجمین کنفرانس سالیانه روسای کشورهای سازمان وحدت افریقا از همان آغاز کار بااختلاف نظرهای شدیدی در میان نمایندگان کشورهای شرکت‌کننده درباره مسئله بیافرا و بحران بیافرا روبروشد .

شورای وزیران سازمان وحدت افریقا پیشنهاد تونس را درباره واردکردن مسئله بیافرا در دستور کار شورا رد کرد .

از ۳۹ کشور افریقائی عضو سازمان‌تنهاروسای درحدود ۲۰ کشور در کنفرانس شرکت کردندو بنظر میرسد که علت عمده عدم شرکت روسای کشورهای افریقائی بحران بیافرا می‌باشد .

*** شرکت ندارند**

در میان روسای کشورهائیکه در کنفرانس شرکت ندارند ژنرال گاون رئیس دولت نظامی نیجریه و رئیس کشور ساحل عاج‌ورئیس جمهوری تانزانیا و بالاخره رئیس جمهوری گابون‌جلب‌توجه بیشتری میکند ، سه‌کشور اخیر رژیم بیافرا رابه رسمیت شناخته‌اند .

جمال عبدالناصر رئیس جمهور مصر به‌بهانه بحران خاورمیانه در کنفرانس شرکت‌نکرده‌است ولی همه‌کشورهای افریقائی باستثنای مالاوی یك هیئت نمایندگی به‌الجزیره فرستاده‌اند.

نمایندگان کشورهای افریقائی ازچه مسئله‌ای بحث‌خواهند کرد؟ همانطور ازنام‌سازمان‌برمی‌آید وظیفه آن حل اختلافات میان کشورهای افریقائی است مسلما مسائل زیادی وجود دارد که باید در کنفرانس مطرح شود از جمله مسئله بیافرا وجنك داخلی در سودان که اینك نزدیك به سیزده‌سال است ادامه داشته و ۵۰۰ر۰۰۰ نفر تلفات حاصل آن تا امروز می‌باشد و بالاخره وضع موسی چومبه نخست‌وزیر پیشین ایالت کاتانگا که بیشتر از شانزده‌ماه‌است‌درالجزایرزندانی‌است، در مورد این سه‌مسئله اختلاف‌نظرهای شدیدی‌میان سران‌کشور های افریقائی وجود دارد .

● بیافرا :

باوجود مخالفت اکثریت اعضای سازمان وحدت افریقا معهذا ممکن است که سرهنك اجوکورئیس دولت تجزیه‌طلب بیافرا یایکی از فرستادگان اوبه الجزایر آمده و نظریات خودرا ابراز دارد وبعلاوه تائید حق‌خودمختاری بیافرا از جانب فرانسه ممکن است برخی از کشورهای فرانسه زبان افریقائی را برانگیزد تاراه پاریس را ادامه دهد .

● سودان :

شورشیان ایالات جنوبی سودان که ازسال ۱۹۵۵ برعلیه نیروهای خارطوم مبارزه‌میکنندوضع دشواری دارند برای آنها امکان اینکه صدای خودرا بگوش اعضای شورای وحدت افریقابرسانند تقریبا وجود ندارد .

سودان عضو جامعه عرب می‌باشدوهمه کشور های مسلمان سعی خواهند کرد که این مسئله باسکوت برگزار شود .

*** چومبه**

مسئله بازداشت چومبه خود نیز از مسائل اساسی‌است ، از میان سران کشورهای افریقائی گروهی خواستار آزادی او هستند ولی‌ژنرال‌موبوتو رئیس جمهوری کنگو باآزادی او مخالف است و مسلما مخالفین رژیم بیافرا و مخالفین شورشیان جنوبی سودان و مخالفین آزادی چومبه‌باتوسل‌به منشور سازمان که مداخله درامور داخلی یك کشوررا منع کرده خواهند توانست از بحث در باره این مسائل جلوگیری کنند .

● پشتیبانی میکنند

مسلما وقتی درباره استثمار واستعمار نوع جدید و امپریالیزم بحث شود همه از سخنرانان این مسائل پشتیبانی خواهند کرد .

نمایندگان درباره تشدید کمك به تروریست های موزامبیك و آنگولا وروودزیا وحدت‌نظردارند و مسلما پرتقال وروودزیا و افریقای جنوبی هدف حملات شدید و هماهنك خواهند شد چه این کشور ها سرپوشی برای مشکلات داخلی همه کشورهای افریقائی می‌باشند .

واضح است که کشورهای عضو سازمان‌از اینکه هرسال متحمل هزینه گزافی‌شده‌وکنفرانس بدون نتیجه‌ای راتشکیل داده و بصدور اعلامیه‌ای اکتفا نمایند خسته‌شده‌اند ، شورای وحدت افریقا امروز باید دومسئله حاد و اساسی راحل کند : یکی جنك بیافرا و دیگری جنك خانمان‌برانداز سودان

اگر شورا موفق به‌استقرار صلح در این مناطق‌پرآشوب‌گردد دراین صورت قدرت عظیم کسب کرده و راه آینده خودرا هموارخواهدکرد.

اتم: عامل صلح، بهداشت و ترقی!

عبور از پنج قاره

کاردریك کارخانه برق اتمی

درسال ۱۹۴۹ «سرجان کاکرافت» یکی از پیشاهنگان فکر استفاده مسالمت‌آمیز ازانرژی‌اتمی پیش‌بینی کرد که اتم میتواند منبع همه‌نیرو های مورد لزوم بشر گردد.

پیش‌بینی های این مرد بزرك در سال ۱۹۵۴ در شوروی با نخستین راکتور اتمی جامه عمل پوشید ودو سال بعد راکتور های دیگری در فرانسه و انگلستان شروع به کار نمودو بالاخره امریکا نیز بجمع مجریان استفاده از انرژی اتم درراه مسالمت آمیز پیوست

امروزه‌استفاده‌ازانرژی‌اتم بدون اینکه خطری متوجه کسی‌کند مورد استفاده های فراوان دارد. تولید الکتریسته از این نیرو تقریبا مسئله‌ای عادی گردیده است، چه نیروی برقی که‌بوسیله راکتور های اتمی بدست می آید بمراتب‌ارزان تراز نیروی برق حاصله از سوخت ذغال و یا نفت سیاه و حتی گاز طبیعی است.

در حال حاضر ۹۴ راکتور اتمی باقدرت تولیدی ۱۴۰۰۰ مگاوات«هر مگاوات برابر یك میلیون وات می باشد» در ۱۶ کشورجهان مشغول کاراست و تعداد زیادی راکتورنیز در حال ساختمان می باشد. طبق محاسباتی که گردیده‌نیروی‌تولیدی راکتورهای‌اتمی در سال ۱۹۸۰ به ۳۵۰۰۰۰ مگاوات خواهد رسید که‌برای تامین مصرف برق۵۰۰۰۰ کارخانه‌بزرك و یا صد شهر بزرك مانند پاریس کافی است

ولی اگر کنترل کافی و موثردر کار نباشد همین راکتورهای‌اتمی که قادرند اینقدر به تامین‌آسایش بشری کمك نمایندمی توانندآنقدر پلوتونیوم تولید کنند که بتوان با ان روزانه بیست بمب ساخت و بشریت رابه نابودی کشید.

راکتورهای اتمی در شکل ظاهر شبیه مراکز برق معمولی میباشند دراین راکتور ها نیز حرارت‌حاصله بوسیله کابل ها منتقل می‌گردد. در مراکزمعمولی برق، حرارت از سوخت ذغال و یانفت سیاه و یا گاز طبیعی حاصل میگردد و در عده‌دیگراین‌حرارت‌از جریان سریع آب بوجود می آید.

ولی در راکتورهای اتمی حرارت‌ویا برقاز شکستن اتم و اورانیوم ویا پلوتونیوم بدست می آید.

نکته‌ای که در راکتور های اتمی باید مورد توجه قرار گیرد خطرات ناشی از شکستن اتم وایجاد رادیو اکتیو می باشد، رادیو اکتیو که‌به این ترتیب در داخل راکتورتولید میشود اگر آزاد گذاشته شودبرای سلامت بشرخطرناك است ولی خوشبختانه وسایل مهار کردن و خنثی نمودن آن شناخته شده‌است

جلوگیری ازخطر

شناخت خطرهای ناشی از رادیو اکتیو ابتدا بساکن و بدون‌مقدمه نبود بلکه جلو گیری از این‌خطر هابتدریج صورت گرفته است.چند سال قبل پس از اینکه مدتی باز- مانده‌راکتوراتمی کارخانه‌وبندسکال درانگلستان به دریا ریخته شد دانشمندان متوجه شدند که دریك ماده غذائی‌مورد مصرف مردم این منطقه یکنوع قارچ دیده میشود، این قارچ آلوده به روتینوم رادیو- اکتیو بود، ماده اخیر دربازمانده کارخانه که بدریا ریخته میشدوجود داشت بهمین جهت تصمیم گرفته شد که مانده های مذکور باز هم خنثی شوند تا خطری متوجه مردم نشود

مطالعاتی که صورت گرفته‌است نشان میدهد که‌چون خطر رادیو- اکتیو شناخته شده لذا درراکتور های‌اتمی و در کارخانه ها مطالعات زیادی برای جلو گیری از خطر آن صورت گرفته و بهمین جهت حوادثی که در کارخانه‌های اتمی روی داده بمراتب کمتر از مراکز صنعتی‌عادی‌بوده‌وزیانهای جانبی که وارد آورده‌است نیز کمتر ازصنایع برقی ومعمولی بوده است.

مثلا ماامروز در باره خطرات ناشی از تشعشعات اتمی و یاسایر خطرات مرك آور تقریبا اطلاعات زیادی داریم ولی هنوز اکثر مردم از خطرات‌ناشی از آلوده جو زمین در اثر گاز اتومبیل ها و یاسوخت کارخانه‌ها اطلاع ندارند، در حالیکه راکتورهای اتمی مسئله آلودگی فضا را تقریبا حل کرده‌اند زیرااولا در ارتفاع بسیار زیاد بخارناشیه از سوخت راکتور ها تخلیه میشودو ثانیا بدقت آلودگی مضر را از میان می برند.

اتم بعنوان عامل موثری درراه صلح و سلامت و ترقی‌بشریت گردد

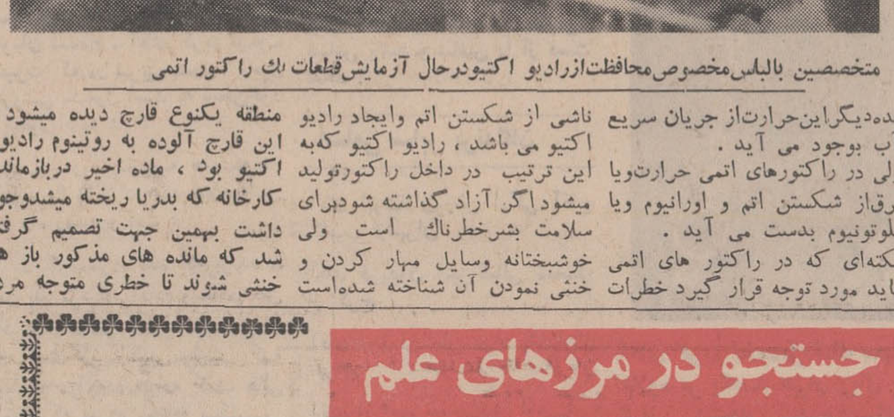

متخصصین بالباس‌مخصوص‌محافظت‌ازرادیو اکتیودرحال آزمایش‌قطعات یك راکتور اتمی

جستجو در مرزهای علم

* استفاده ازچسب درخانه سازی

شیمی دانهای آلمانی اخیرا چسب جدیدی ببازار عرضه کرده‌اندکه دارای استحکام فوق‌العاده زیاد است

باچسب جدید نه تنها میتوان اشیاء مختلف را به دیوار نصب کرده بلکه قطعات خانه های «پره‌فابریکه» را بوسیله چسب مزبور بهم‌وصل می کند.

اخیرا در یکی از روستا های آلمان تعداد زیادی خانه های چوبی رابوسیله این چسب بهمدیگر وصل کرده‌اند.

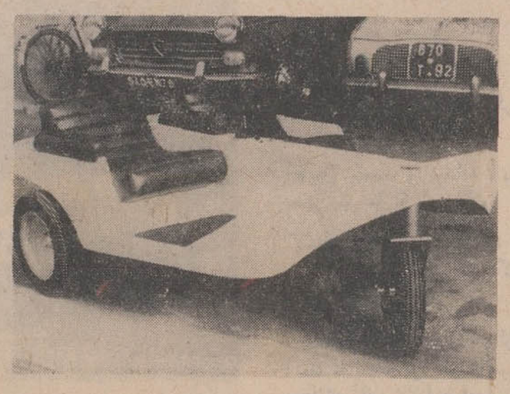

اتوبوس الکترونیك

نخستین اتومبیل الکترونیك فرانسه در نمایشگاه اتومبیل پاریس که در ماه اکتبر افتتاح میشود بمعرض نمایش گذاشته خواهد شد.

این اتومبیل که نقشه آن از طرف دو مهندس جوان فرانسوی «برادران ژان ژاك» تهیه شده وسیله نقلیه کوچکی است که سه چرخ‌دارد و بوسیله نیروی برق کار می‌کند.

هدایت این اتومبیل بوسیله دستگاه الکترونیك انجام میشود و سرعت آن سی کیلو متردرساعت است.

«سنجاب مکانیکی» برای بریدن‌شاخه‌درختان

یکی از مهندسین سویسی دستگاهی ساخته است به بزرگی یك سنجاب معمولی که از آن در بریدن‌شاخه های نطور درختان استفاده میشود.

این دستگاه بابرق کار میکند و برای بریدن شاخه های درختان آنرا بیدنه درخت می چسبانند. و ان‌چون یك سنجاب‌زنده از درخت بالامیرود و بوسیله تیغه های فولادی ریزیکه در بدنه آن‌کار گذاشته شده است. تمام شاخه های سر راه خود را میبرد. ودر عرض چند دقیقه درخت تبدیل بیك تیر چراغ برق‌میشود!!

مطبوعات جهان

* «سافو» دستگاه ضد سوانح هوائی

همه ساله برخورد بین پرندگان مهاجر که درارتفاع زیاد پرواز می‌کنند با هواپیما های نظامی و غیر نظامی میلیاردها تومان خسارت ببار میاورد و گاهی هم‌این‌برخورد ها بیك فاجعه بزرك هوائی منجر میشود.

انگلیسی ها برای جلوگیری ازاین برخورد از مدتها قبل بفکر چاره افتاده و اخیرا دستگاه هائی برای آزمایش در هواپیما های نیروی هوائی سلطنتی کار گذاشته‌اند که تاحد زیادی موثر واقع شده است. این دستگاه«سافو» نام دارد.

دراین دستگاه یك نوار ضبط صوت کار گذاشته میشود که روی طول موج معین فریاد وحشت غاز های وحشی را پخش می‌کنند وقتی که پرندگان مهاجر از فاصله خیلی دور این صدا ها را میشنوند فورا مسیرخود راعوض میکنند و هواپیما بدون آنکه پیش آمد سوئی روی دهد به پرواز خود ادامه میدهد.

همه میگویند
یخچال واجاق گاز
جنرال استیل
بهتراست

دراندازه پنج- شش- هفت - یازده فوت مدلهای ساده ودولوکس
دفتر مرکزی: ساختمان آلمینیوم طبقه۱۱ تلفن ۶۹۴۷۳ الی۶
آ-۳۷۷۷۴

فقط
۵
روز دیگر
فرصت دارید
تابا افتتاح حساب پس انداز در:
بانك اعتبارات تعاونی توزیع
از
ده خانه مُدرن
این ماه استفاده فرمائید

شعب شبانه روزی
بانك اعتبارات تعاونی توزیع
همه روزه حتی ایام تعطیل
ازساعت ۷ صبح الی ۱۰ بعدازظهر یك سره آماده‌افتتاح حساب پس‌انداز میباشد
شعبه شبانه‌روزی سعدی - میدان مخبرالدوله
شعبه شبانه‌روزی ۲۴ اسفند - میدان ۲۴ اسفند

از فردا صبح فقط
درسینما دیانا
آن مارگرت
سوئیتر
SWINGER

ورق شیروانی پلاسکوکار
شفق مدرن - محکم - زیبا - روشن - برای جایگاه بنزین - پارکینگ عمومی
گاراژ - کارخانجات گلخانه - آلاچیق - پلاژ - بنگاههای عمومی و بازار
مرکز پخش: تهران بازار فروشگاه مرکزی پلاسکوکار تلفن ۲۲۲۱۰ - ۲۲۵۱۹
مراکز فروش تهران وشهرستانها فروشگاه های پلاسکوکار

پیشنهاد اتحادیه کامیونداران :

واگذاری شماره جدید کامیون موقوف!

اتحادیه مرکزی کامیونداران اعلام کرد تعداد کامیونهای موجود برای حمل بار کشور کافی است و نباید به کامیونهای جدید اجازه فعالیت داده شود زیرا درآنصورت زندگی چند صدهزار نفر صاحبان، رانندگان و کمک‌رانندگان کامیون و خانواده آنها با مشکل مواجه خواهد شد .

اتحادیه کامیونداران پیشنهاد میکند واگذاری شماره جدید هرکامیون موکول به ارائه پلاك یکی از شماره های کامیون های مشغول بکار گردد و باین صورت ضمن امکان نو کردن کامیونهای فرسوده بر تعداد کامیونها نیز افزوده نخواهد شد .

مبارزه احزاب بالا میگیرد
حزب ایران نوین اصناف را وارد صف مبارزه انتخاباتی میکنند

آقای شیخ بهائی رابط حزب ایران نوین امروز در اجتماع اصناف شرکت کرد و از آنها خواست تا برای موفقیت این حزب در انتخابات انجمن شهر تهران فعالیت نمایند .

دراین جلسه آقایان قبادیان ، محرز ، تیموری ، اوزار نیز شرکت داشتند و پیرامون شرکت افراد اتحادیه‌ها در انتخابات انجمن شهرو دادن آراء آنها بنفع حزب ایران نوین مذاکراتی صورت گرفت . اخیرا براثر همکاریهای نزدیکتر که میان شورایعالی اصناف و حزب ایران نوین برقرارشد ، افراد اصناف راغب بشرکت در انتخابات شده‌اند .

فعالیت حزب مردم در محلات مختلف شهر

حزب مردم با کاندیدا کردن افراد غیرحزبی در محلات تهران برای جلب آراء مردم دست بفعالیت زده است اعلام نامزدهای غیرحزبی ازطرف حزب مردم درتهران موجب آن شد که در بعضی از محلات تهران جمعی از افراد بیطرف راغب به دادن رای شوند .

اتحادیه فروشندگان گوشت اعلام کرد :

تعداد دکانهای قصابی زائد براحتیاج است

اتحادیه فروشندگان گوشت گوسفند اعلام کرد که تعداد دکانهای گوشت فروشی تهران زائد براحتیاج است و روی این اصل در نظر دارند طرحی تدوین و بشهرداری تسلیم نمایند که در صورت تصویب دکانهای زائد خریداری و تعطیل گردد. اتحادیه فروشندگان گوشت گوسفند مدتهاست یکی ازعلل گرانی گوشت را تعداد زیاد دکان های قصابی میداند . در حالی که مردم باوجود تعداد دکان های بیش‌از اندازه قصابی ،از کمیابی گوشت و گرانی آن شکایت دارند .

چاله های یکساله

پس از یکسال همچنان چاله‌های خیابانهای مولوی و خانی آباد به مردم‌دهن کجی میکند

ساکنان خیابان های مولوی و خانی‌آباد از طریق انجمن محلی بخش پنج تهران از شهرداری خواستند که برای پر کردن چاله های خیابان مولوی اقدام نماید . این چاله ها مدت یکسال است دراثر حفاری و کابل کشی شرکت برق منطقه‌ای بهمان حالت مانده و برای عابران و رانندگان مخاطرات بسیار بوجود آورده است .

مردم میگویند رانندگان برای فرار از این چاله ها به سمت چپ و راست خیابان منحرف میشوند وهمین امرموجب تصادف و تلفات میگردد .

درخواست بازخرید خدمت

کارگران و کارمندان کارخانه های قند آبکوه و چناران ضمن مراجعه به روزنامه اطلاعات خواستند که پس از فروش کارخانجات به بخش خصوصی آنها رابه موسسات دیگر اداری منتقل و یا سوابق خدمتشان بطریقی که بتواند معاش آنها را اداره نماید خریداری شود

تبدیل باغشاه به پارك

ساکنان کوی کارمندان دولت در باغشاه در جلسه انجمن محلی این کوی اجرای سریع طرح تبدیل باغشاه را به یك پارك بزرك خواستار شدند . مقامات مسئول اظهار می دارند مقدمات اجرای طرح فراهم شده و در نظر است پس از انتقال واحد های ارتش به سربازخانه‌های خارج شهر این منطقه به پارك مبدل شود .

درخواست ساکنان عودلاجان

ساکنان محله عربها ومنطقه عودلاجان ضمن تماس با سرویس اجتماعی روزنامه اطلاعات درخواست کردند که در مورد نوسازی این منطقه هر تصمیمی گرفته میشود بطور قطعی وسریع اعلام واجرا شود . مردم محله عرب ها ، بازارچه مروی ، ناصر خسرو، پامنار از شورای نوسازی خواستند که تصمیمات و اقدامات خود را پیش‌از فرا رسیدن زمستان شروع کند و یا اینکه به آنها اطمینان دهند تاخاتمه زمستان و سرما اقدام تازه‌ای در زمینه تخریب و نوسازی این محله شروع نخواهد شد .

برای احداث تاسیسات آب وبرق ومرکز آتش‌نشانی

اصناف بازار باشهرداری مذاکره میکنند

اصناف وکسبه بازار از آقای حاج آقابزرك ابوحسین خواستند که در مورد تعیین تکلیف درب ورودی بازار و ساختمان مرتبه دوم بازار بزرك و همچنین احداث تاسیسات آب‌وبرق و مرکز آتش‌نشانی بازار باشهرداری وارد مذاکره شود .در بازار اصناف و کسبه‌در صدد نوکاری سرای‌ها و ساختن تاسیسات جدیدی هستند و مایلند در این زمینه شهرداری و وزارت کشور با آنها همکاری نمایند .

پیشه‌وران بازار میگویند :پلکان بازار که قراربودبطور متحرك ساخته شود و بطبقه دوم بازار راه یابد از دهسال پیش ناتمام‌مانده‌و درخواست دارند که شهرداری سبت به‌اجرای این طرح علاقه نشان دهد .

شاگردان ممتاز

آقای محمد حسن عسگری

دانش آموز کلاس دوم دبستان ملی فرخ‌درامتحانات خرداد ۴۷ با معدل ۱۸ر۴۷ رتبه اول را حائز گردید .

آ ـ ۱۹۳۱۷

آقای فرامرز لاله‌زار زاده

در سال تحصیلی ۴۶ ـ ۴۷ در کلاس اول دبستان مهد کودك ـ نارمك مشغول تحصیل بوده‌وبامعدل ۱۹ر۵۷ قبول و جزو دانش آموزان ممتاز بوده است .

آ ـ ۳۷۷۵۸

توجه کنید :

هم اکنون بیماری نیازمند خون شماست

حادثه خبر نمیکند، شاید شما روزی محتاج خون باشید

مرکز انتقال خون شیر و خورشید سرخ آماده است

شما خون بدهید یا خون شما را در اختیار نیازمندان بگذارد

خیابان ناصرخسرو جنب دارالفنون

تلفن ۳۰۴۴۷۵

دیدی راست گفتم؟

تازه روی صندلی نشسته وغرق در لذت بودم که یکمرتبه دیدم خانمی نفس زنان از راه رسید و گفت خواهش میکنم بفرمائید نمره قهرمان شانس چه کسی ۱۲ است ؟

ـ من بلافاصله جواب دادم نمره ۱۲ متعلق به بنده رجبعلی متوجه رحمت می باشد . خانم تازه وارد بلافاصله جواب داد که دیشب خواب دیدم نمره ۱۲ درقرعه کشی امروز قهرمان شانش اول و برنده پیکان میشود . آقای رجبعلی متوجه رحمت راننده تاکسی ساکن رشت برنده جایزه یکصد هزار ریالی وقهرمان شانس بلیطهای اعانه ملی که یك اتومبیل زیبای پیکان ۴۷ هم بشانسش اصابت کرده است ـ بسخنان خود اینطور ادامه داد : من چند ماه بود که تاکسی‌ام خراب شده بود و دلم میخواست پیکان بخرم خوشبختانه هفته‌ی قبل با یکی از دوستانم بدیدن برادرم رفتم و در همانجا یك بلیط از اوخریدم با اینکه من این بلیط را نصف کرده بودم تا بدوستم بدهم او گفت من چند بلیط خریده‌ام ،این بلیط مال تو . خوشبختانه در قرعه کشی روز چهار شنبه برنده یکصد هزار ریال پول نقد شدم و برای گرفتن جایزه‌ام بطهران آمدم در روز قرعه کشی تازه سر حال از راه رسیده و در محل برندگان نشسته بودم که آن خانم از راه رسید و آن مژده را بمن داد . مردمی که این حرف را شنیدند خندیدند چون هیچکس ازسرنوشت گوی‌ها و اینکه بالاخره کدام گوی از گردونه خارج میشود اطلاعی ندارد ولی باید عرض کنم با کمال تعجب در قرعه کشی قهرمان شانس نمره ۱۲ از گردونه بیرون افتادو یکمرتبه تمام مردم که شاهد و ناظر این مراسم بودند برایم کف زدند وآن خانم روبمن کرد و گفت : دیدی راست گفتم .

حالا میخواهم از این پیکان برای تاکسی استفاده کنم و با پولها و فروش اتومبیل سابقم ـ تدارك خانه‌ای را به‌بینم تابابچه‌ها و همسرم برای همیشه خوشبخت و راحت زندگی کنیم .

دومین قهرمان شانس

ـ همیشه مردم بدنبال بلیط فروش میروند تا شماره برندگان را از او بپرسند ولی این دفعه بلیط فروش بسراغ من آمد و بمن مژده داد که برنده ده هزار تومان شده‌ام . آقای کریم نیکو سیرت که در تبریز بشغل آجیل فروشی مشغول است به سخن‌خود اینطور ادامه داد :

صبح روز پنجشنبه همینکه در مغازه را باز کردم دیدم بلیط‌فروشی از راه رسید و گفت :

ـ کریم‌مژده بده که برنده‌ای من باو مژدگانی دادم وبخانم تلفن کردم . خانم خیلی خوشحال‌شد و گفت کریم این موقعیتی که بما روی‌آورده نتیجه کمك هائی است که بمردم محتاج میکنیم . آقای نیکوپرست ادامه داد :

با این نیت بتهران آمدم و در قرعه‌کشی قهرمان شانس شرکت کردم و برای باردوم فرشته‌شانس روی شانه‌ام نشست و در این مسئله لااقل بخود من ثابت شد که شانس همیشه هست وممکن است چندین بار هم بسراغ آدم بیاید ، مهم اینست که آدم موقع‌شناس باشد و شانس را از دست ندهد .

اسامی سایر برندگان

آقای انوشادان‌ورطن ایگی آغاج کاسب ازتهران

آقای فریدون امیرکمالی محصل از کرج

آقای نجفعلی علی مراد پاسبان‌از تهران

آقای ابراهیم چه شکاف اردستانی از کرمانشاه

آقای کریم نخودپز نیك سیرت آجیل فروش، ساکن‌تهران، علاوه بر یکصد هزار ریال پول‌نقد، بعنوان دومین قهرمان شانس انتخاب شد وهموزن خود پول‌نقدگرفت .

آقای رجبعلی متوجه رحمت،راننده، ساکن رشت که باخرید بلیط اعانه ملی برنده یکصد هزار ریال پول نقد شده بود در قرعه‌کشی قهرمان شانس بعنوان اولین قهرمان شانس انتخاب شد ویکدستگاه اتومبیل پیکان مدل ۴۷ بدست آورد .

آقایان نعمت قلیچ خانی و هایق مستیان آهنگر و بازنشسته از تهران

آقایان سید عبدالعزیز خادمی و محی‌الدین شاکری از سقز

آقای میر محمود افتخان نژاد کشاورز از بهشهر

آقای حسین شامل درجه‌دار ژاندارم‌از هشتپر طوالش

آقای کریم نخودپز نیك سیرت آجیل فروش از تبریز

آقای غلامرضا بهاری آهنگر کلاهی پاسبان از شاهی

آقایان محمد و عبداله بهره‌مند مدیر سینما از شیروان

آقای سید احمدنعمت‌الله زاده و سید ابراهیم فریزنی گروهبان ارتش

آقای احد مهر آموزگار از تبریز آقای غلانجف پورثانی و میرحسین حجازی ثانی نانوا و قصاب‌ازتبریز آقای‌رجبعلی متوجه رحمت راننده از رشت .

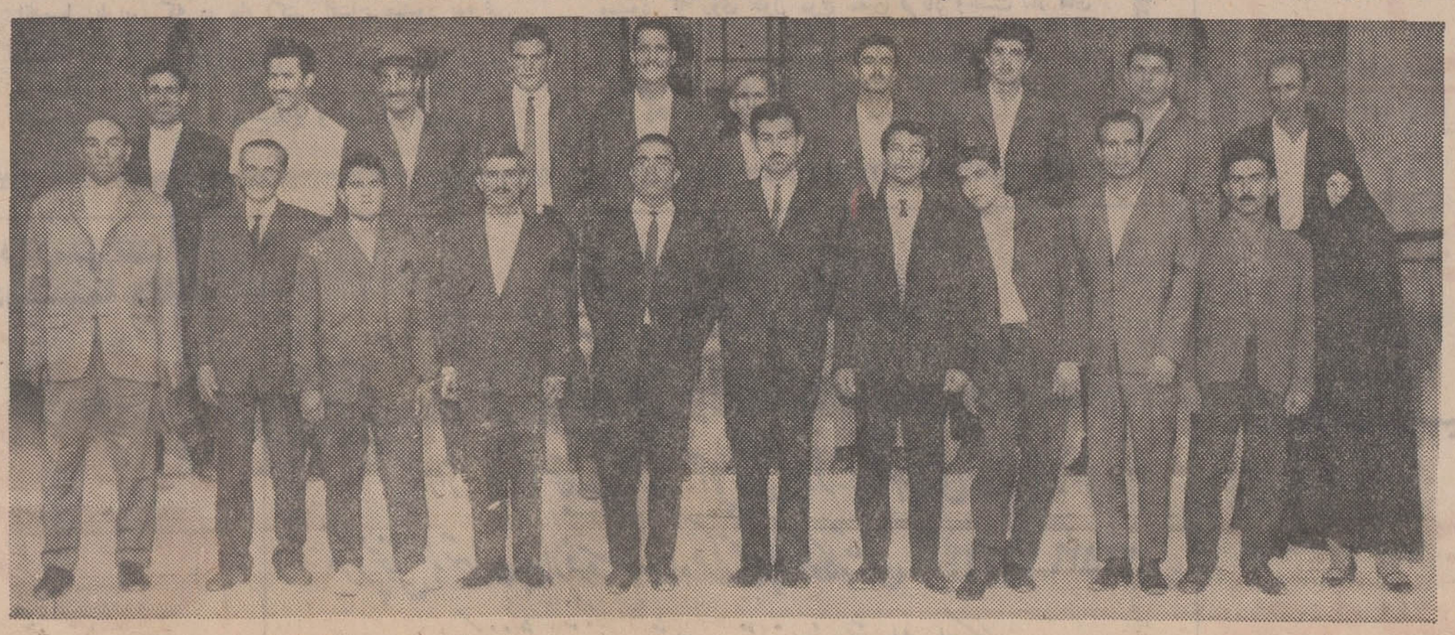

برندگان جوایز بزرك بلیطهای اعانه ملی چند لحظه قبل ازتعیین دو قهرمان شانس

راه جدید کرمان ـ مشهد

کرمان ۵۳۲ کیلومتر به مشهد نزدیك میشود

ساختمان راه جدیدی بطول هزار کیلومتر که کرمان را ازقلب کویر به‌مشهد متصل میکند‌درست اجراست

این راه از کرمان دیهوك گناباد وتربت حیدریه گذشته و به‌مشهد میرسد و راه کرمان به مشهد را ۵۳۲ کیلو متر نزدیکتر میکند .

هم اکنون در فاصله بین مشهد تا گناباد بطول ۲۷۷ کیلو متر جاده شنی و از گناباد تا دیهوك بفاصله ۲۲۸ کیلومتر راه خاکی وجوددارد اما بین دیهوك تا کرمان تا کنون راهی وجود نداشته است .

این راه بصورت جاده شوسه ساخته خواهد شد و هم عرض جاده‌های عادی شوسه کشور خواهد بود .

هم اکنون نقشه برداری هوائی این مسیر انجام میشود و قطعاتی‌از آن در دست ساختمان قرار گرفته است .

قسمتی از این جاده بفاصله ۷۰ کیلو متر از کرمان تا راور ساخته شده و هفته قبل بوسیله استاندار کرمان افتتاح شد و بهره برداری‌از آن آغاز گردید .

● **بودجه ساختمان‌راه**

اعتبارات مربوط بساختمان این جاده قسمتی از محل اعتبارات راه کرمان و قسمتی ازاعتبارات‌راهسازی برنامه چهارم تامین میشود .

در حال حاضر مسافران کرمان برای رفتن به مشهد باید از طریق زاهدان ، بیرجند ، گناباد وتربت‌حیدریه سفر کنند و این‌فاصله‌حدود ۱۵۳۱ کیلومتر است ویا اگراز راه کرمان اصفهان سفر کنند طول‌راه ۱۹۸۵ کیلومتر میشود، در حالیکه راه تازه هزار کیلو متر طول دارد.

مقامات وزارت راه اعلام کردند: احداث این راه کمك فراوانی ببازرگانان و همچنین زواری که‌از کرمان قصد مسافرت به مشهد را دارند خواهد کرد .

این مقامات گفتند چون راه از وسط کویر لوت میگذرد و ساختمان آن بااشکالات زیادی مواجه خواهد بود بهمین دلیل تاریخ دقیق تحویل آن هنوز معلوم نیست .

اطلاعیه

سازمان جلب سیاحان بدینوسیله باطلاع کلیه کسانی که مایل به‌ایجاد مهمانخانه در هر یك از نقاط کشور می باشند میرساند که طبق‌ماده ۶ تصویبنامه شماره ۴۲۲۶۶ مورخ ۲۲ر۷ر۴۶ هیئت محترم وزیران‌اشخاصی که بخواهند اقدام به ساختمان یا تجهیز محلی‌برای تاسیس مهمانخانه بنمایند بایستی قبلاً از سازمان جلب سیاحان اجازه نامه لازم تحصیل نمایند .

بنابراین از کسانی که علاقمند به احداث مهمانخانه می باشند تقاضا میشود قبل از هر گونه اقدام در تهران به مدیریت‌تاسیسات جهانگردی سازمان جلب سیاحان واقع‌در خیابان‌وصال شیرازی شماره ۱۰۷ ودر شهرستانها به‌شعب‌یانمایندگیهای این سازمان مراجعه و اجازه نامه لازم را تحصیل نمایند.در صورتیکه‌اشخاصی بدون موافقت قبلی این سازمان اقدام به ایجاد مهمانخانه بنمایند پس از آماده شدن ساختمان سازمان جلب سیاحان‌در مورد موافقت بابهره برداری از محل ودرجه بندی مهمانخانه هیچگونه الزامی نخواهد داشت . الف ۶۲۷۵

آ ـ ۳۷۹۹۶ سازمان جلب سیاحان

تلفن های جدید موسسه اطلاعات

۳۱۱۰۷۱ تا ۳۱۱۰۸۲

«میشل بروف» پیانیست ۱۸ ساله به جشن هنر شیراز جلوه بخشید

«شب» تحفه‌ای برای آنها که اسیر ایدئولوژیها هستند

شنبه شب تخت جمشید شاهد یکی از عالیترین و هیجان انگیز ترین برنامه های جشن هنرشیراز بود . این برنامه که در حضور علیاحضرت شهبانو اجرا شد چه از نظر مهارت هنرمند و چه از لحاظ آنچه اجرا شد کوچکترین عیب و نقصی نداشت . در این‌شب « میشل بروف » پیانیست جوان فرانسوی که چندی پیش جشن هجده سالگی خود را برپا کرد چنان مهارتی از خودنشان داد که همه را دچار حیرت و شگفتی ساخت .

این پیانیست اعجوبه که در آوریل ۱۹۶۷ در «رویان» بدریافت جایزه بزرك«الویه‌میسائین» مفتخر شد هنگامی که شروع بنواختن آهنك «ده رویان ناپدار» اثر «پروکنیف» کرد همه حاضران‌را در سکوت عمیقی فرو برد .

«میشل بوف»با همان مهارت قطعه‌ای از «مسیائن» نواخت کدهم جنبه مدرن و هم جنبه کلاسیك داشت .

در همان برنامه «سولیست»های «کور»رادیوتلویزیون فرانسه‌آهنك هائی از یك آهنگساز معاصر لهستانی ، یك قطعه از «مسیائن» وساخته‌ئی از آهنگساز معاصر یونانی «پانیس گرناگیس» را که در فستیوال «رویان» موفقیت‌بزرگی بدست آورده است اجراکردند .

«گرناگیس» که‌از مشهورترین آهنگسازان معاصر یونان بشمار میرود و اکنون در تبعید بسر می برد اثر معروف خود «شبها» را بحضار معرفی کرد .

او پس از اشاره باینکه عظمت تخت‌جمشید ، این‌مهدتمدن‌جهانی اورا سخت تحت‌تاثیر قرار داده است گفت :

«از من خواسته شده است‌چند کلمه‌ای در باره آهنك «شبها » با شما سخن بگویم .

من این آهنك را بیاد آنهائی که در زندانهای یونان بسر می برند ساخته‌ام »

آهنگساز افزود : «من این قطعه را برای آنها ساخته‌ام که بخاطر اعتراض بعضی ایدئولوژی های خاص در زندان بسر میبرند.»

علیاحضرت شهبانو «میشل‌بروف» را مورد تفقد قرار دادند

در رسیدن بهدف‌های جشن هنر

دعوت از «روبینشتاین» کاردرستی بود؟

برنامه «آرتور روبینشتاین»پیانیست معروف‌جهان در جشن هنر امسال شیرازیکی‌ازخاطره‌های‌درخشنده‌ای بود که‌بطور یقین برای همیشه‌در ذهن شنوندگان و حضار بجا می ماند

آهنگهائی که او نواخت‌شور- انگیز ، جذاب و گیرنده بود و همه منقدین‌هنری‌و حتی‌شنوندگان عادی لب‌بستایش گشودند .شرکت اوبدون شك جشن هنر شیراز را لااقل در این‌مورد بحد یك اجتماع هنری جهانی رسانید ولی آنچه بسیاری از ناظرین را در مورد دعوت این هنرمند عالیقدر بفکر واداشته توجه برقم کلانی است که برای نوازندگی‌بعنوان دستمزدبوی پرداخته‌اند .

«روبینشتاین» بخاطر اجرای برنامه خود مبلغ هشت هزاردلار دریافت کرد وبدیهی است مخارج رفت و آمد وهزینه اقامت او نیز بعهده کارگزاران جشن بود که بطور متوسط باید رقم کلی را ۱۰٫۰۰۰ دلار تخمین زد .

آیا برای نمایش استعدادهای جوان ایرانی و خارجی ما نمی توانستیم از این پول بهره برداری بیشتری بکنیم ؟ و آیا درشرائط فعلی یعنی سالهائی که این‌پایگاه جدید هنری آسیا باید تجربه بیندوزد و جلب نظر محافل‌جهانی را بکند بهتر نیست بیشتر کوشش ها صرف ارائه هنر بومی واصیل ایرانی گردد و فقط از میهمانان هنرمنددعوت‌بعمل آید تا ببودجه محدود و حساب شده جشن‌هنر لطمه‌ای وارد نیاید ؟

اجرای برنامه‌های«روبینشتاین»، «فراس» ودیگرمشاهیر هنروسائلی برای قوام و شکوه این جشنهابه شمار می آید اما نباید آنرا تنها شیوه کسب موفقیت دانست .

ما میتوانیم جشن هنر شیرازرا همانطور که گفتیم بپایگاه ارائه هنر های شرق و غرب بدل سازیم بی آنکه نیازی بصرف بودجه‌های گزاف و برگزاری برنامه های مجلل وپرخرج باشد .

کریستیان فراس هنرمندی شایستهٔ شهرت بیشتر - درشیراز

کریستیان فراس هنرمندی باچهره مطبوع و تکنیکی درخشان

«جشن هنر دوم شیراز » باهمه کم‌و کاستیهایش فرصت این را بدست داد که با هنرمندان طراز اول جهان آشنا شویم . «آرتور روبینشتاین » بیشك در صدر این گروه قرار داشت و بعد از اوباید از کریستیان فراس ویولونیست فرانسوی نام برد که میان شهرت‌و هنرمندیش - بزیان اولی - تعادل وجود ندارد .

اما شك نیست که فراس با چنین تکنیکی قوی و لحنی شیرین خیلی زود مکان شایسته خود را خواهد یافت .

« کریستیان فراس » در روز هفدهم ژوئن ۱۹۳۳ در شهر«توکه» پابه جهان گذاشت و در سن‌هفت سالگی استعداد شگرف خود رادر اجرای اثار موسیقی کلاسیك نشان داد و در ۱۱ سالگی در کنسرواتوار پاریس پذیرفته شد و در ۱۳ سالگی بمناسبت اجرای هنرمندانه کنسرتو ویلن برامس برنده نخستین جایزه گردید از این زمان سفر های هنری«فراس» بسراسر جهان اغاز شدو موفقیت های بیهمتائی کسب کرد تا این که امروز یکی از تك نوازان چیره دست موسیقی معاصر بشمار می‌آید .

چنانکه قبلا نوشته شد زندگی فراس همواره با موفقیت وپیروزی توام بوده و مخصوصا درفستیوال سالزبورك سال ۱۹۶۷ هنگام اجرای کنسرتو می -ماژور اثرباخ که رهبری آنرا هربرت فن- کارایان بعهده‌داشت‌خوش‌درخشید.

فراس اکنون به بسیاری از کشور ها سفر کرده و برنامه‌هائی در دانمارك ، سویس ، اسپانیا ، هلند ، ایتالیا ، امریکای جنوبی و آلمان اجرا نموده که همه با موفقیت زیادی همراه بود .

صفحات موسیقی « کریستیان فراس » نیز با استقبال‌دوستداران موسیقی روبرو شد و در سال ۱۹۶۵جایزه اول اکادمی موسیقی فرانسه را بمناسبت اجراو ضبط کنسرتوی برامس ربود .

کریستیان فراس در جشن‌هنر امسال در آخرین شب‌همراه با ارکستر مجلسی تلویزیون ملی ایران برهبری‌فرهاد مشکوة برنامه جالبی ارائه میکند.

هنر امروز

یونسکو «پارتئون» را ازویرانی نجات میدهد !

براساس تقاضای دولت یونان کمیسیون‌علمی‌وفرهنگی ملل متحد « یونسکو »عده‌ای کارشناس برای مطالعه و بررسی تعمیر بنای تاریخی پارتئون به اتن میفرستد تا از انهدام این‌شاهکارمعماری یونانی جلوگیری شود .

پارتئون یکی از بنا های قدیمی و کهنسال کشور یونان است که طی چندین قرن بار ها مورد هجوم قرار گرفته و در سال ۱۶۸۷قوای عثمانی انرا با خاك یکسان کردبعدها نیز همیشه مورد حمله دشمنان واقع گردید.

بعد از آزادی یونان در سال ۱۸۳۰« پارتئون» بصورت گذشته تجدید بناشد ولی در سالهای اخیر آثار زوال و انهدام در آن به چشم می خورد و مخصوصا خطرتبدیل مرمر ها به اهك و شکاف دیوارها انرا به‌نیستی تهدید می کند .

«دونتاس » باستان شناس یونانی معتقد است اگر برای ترمیم و نو سازی این‌بنااقدام جدی نشود امکان‌داردپارتئون برای همیشه بویرانه‌ای‌تبدیل گردد .

یونسکو قبلا نیز برای محافظت بناهای تاریخی دنیا مانند معبد ابوسمبل درافریقا وگنجینه های‌هنری فلورانس کوشش های ارزنده‌ای کرده است .

اطلاعات دختران وپسران روزهای‌سه‌شنبه منتشر میشود

چگونه از یك خدمتگزار فرهنگی تجلیل شده است

خوی. چندروز قبل‌مراسم تودیع آقای صوفی رئیس پیشین آموزش و پرورش خوی در تالار دبیرستان ششم بهمن با حضو رفرهنگیان و قاطبه مردم برگزار شد . دراین مراسم پس از سخنرانی های‌مبسوط آقایان سرخوش فرماندار ، ختمی واعظی ، طالبی و شقاقی ،آقای صوفی از ابراز احساسات ومحبت حضار تشکر کرد و بعد هدایای گوناگون و ذیقیمتی که از طرف طبقات مختلف تهیه شده بود به وسیله آقای سرخوش بایشان‌تسلیم گردید. هنگام عزیمت آقای صوفی و خانواده‌اش از خوی نیز سی دستگاه اتومبیل سواری و اتوبوس ایشان را تاده کیلو متری شهر بدرقه کرد و باز هم مراتب حق- شناسی مردم از خدمات مشارالیه نشان داده شد.این قدردانی بخاطر خدماتی بود که آقای صوفی طی چهارسال‌با ایجادهنرستان،دانشسرا تربیت معلم دبستان ودبیرستانهای دولتی و ملی بفرهنك خوی کرد . عکس بالاآقای صوفی را درمیان بدرقه کنندگان نشان میدهد . تیمسار سپهبد بیات ماکو نیز در عکس دیده میشوند .

کتابخانه اطلاعات

کتاب تازه‌ای از «مظاهر مصفا»

عرفان و تصوف اسلامی و رابطه‌آن بالژیون خدمتگزاران بشر

«مظاهر مصفا » دکتر در زبان‌و ادبیات فارسی فعالیت ادبی و تحقیقی را از سالها پیش درتهران آغاز کرده و اکنون استاددانشگاه شیراز می باشد .

مصفا تالیفات متعددی دارد که باید از جمله به کتاب «پاسداران سخن » و تصحیح و تحشیه دیوان حکیم سنائی و شش جلد کتاب «مجمع‌الفصحاء هدایت » اشاره کرد .

تاکنون شش مجموعه شعر نیزاز او بانامهای توفان خشم ، شب های شیراز ، سی پاره سی سخن‌و سپید نامه منتشر شده است و علاوه بر این مقالات و اثارمتعددی از او در نشریات اختصاصی و مجلات مختلف به چاپ رسیده است .

آخرین اثر مظاهر مصفا کتابی است حاوی متن ده گفتار درزمینه عرفان و تصوف اسلامی ، بهترین نحوه معرفی این کتاب نقل قسمتی از دیباچه ان می باشد که اخیرا بمناسبت بنیان گذاری «لژیون خدمت گزاران بشر» انتشار یافته است .

مولف در اغاز این کتاب می نویسد :

« دراین کتاب هدف های عالی تعلیم و تربیت عرفانی و جنبه‌های مثبت و تحرك آمیز طریقه تصوف و مقصد سیرو سلوك که به هیچ روی از مردم ، جامعه ، نظام و انتظام خانه وخانواده و تدبیر معیشت جدا نیست باز نموده شده است . »

تلویزیون
پلر
جام جهان نما

انجمن فارغ التحصیلان مدارس هدف
موفقیت درخشان آقایان
مجیدشریف ومحمدمحیط
دانش آموزان دبیرستان
هدف شماره ۳ راکه
به‌ترتیب درکنکوردانشگاه
آریامهرورشته‌فیزیک‌دانشگاه‌پهلوی‌شیرازحائزرتبه‌اول
ودرکنکورپزشکی دانشگاههای تهران و پهلوی‌شیراز
حائزرتبه‌دوم‌شده‌اند بآنان تبریک گفته واز زحمات
اولیاءو دبیران‌محترم دبیرستان‌هدف که‌سهم شایانی
در توفیق آنان دارند سپاسگزار است

آقای محمد محیط

آقای مجید شریف

نیازمندیهای شما

تلفن ۳۱۱۲۲۰ ۲۵۷ - ۳۱۱۰۷۰

استخدام

راننده دو همگانی
متاهل برای کودکستان استخدام میشود تلفن ۴۷۹۵۲
۴_۱ آ_۱۹۰۰۹

یك واحد صنعتی
به دونفر تراشکار درجه یك نیازمند است تلفن ۶۶۴۱۷و ۲۱۴۱۰
۳_۱ آ_۱۹۱۲۵

آگهی استخدام
برای نظارت در ساختمان پلهای بزرك دو قطعه راه دراستان فارس و بنادر دو نفر مهندس راه و ساختمان با حداقل چهارسال‌سابقه کار در پلسازی مورد نیاز میباشند. خواهشمند است برای دریافت پرسشنامه روز های بیست‌و ششم و بیست‌و هفتم شهریور ماه جاری بین ساعات ۱۲ تا۱۴٫۳۰ به طبقه نهم ساختمان الومینیوم مراجعه فرمائید.
۳_۱ آ_۱۹۱۵۵

آگهی استخدام دستیار
دانشکده پزشکی دانشگاه ملی ایران به چندتن دستیار برای‌علوم پایه پزشکی و بیماریهای داخلی احتیاج دارد . از داوطلبان واجد شرایط خواهشمند است تا روز پنجم مهرماه ۴۷ به بیمارستان فرحناز پهلوی واقع در خیابان‌سوم اسفند مراجعه نمایند .
دانشکده پزشکی دانشگاه ملی ایران
۳_۱ آ_۳۷۵۱۴

به یکنفر خدمتکار زن ویکنفر آشپز
برای منزل مورد نیاز است طالبین از ساعت ۱۲ الی۵ بعداز ظهر به تلفن ۷۶۲۵۴۴ مراجعه فرمایند.
۴_۱ آ_۱۵۵۲

راننده پایه ۲ همگانی
جهان کودك ۴نفر راننده که‌دارای گواهینامه پایه ۲ همگانی باشند باحقوق مکفی استخدام میکندتلفن ۶۲۶۲۶۶

کارمند دیپلمه
شرکت‌سهامی ریسندگی‌وبافندگی فخر ایران افراد حائز شرایط‌زیر را استخدام مینماید :
یکنفر کارمند باحداقل تحصیلات دیپلم ودانستن زبان انگلیسی‌برای خدمت درادراه خریدیکنفر کارمند دیپلمه برای خدمت در اداره‌انبار های کارخانه واقع در هشتاد کیلو متری جاده تهران - قزوین داوطلبان میتوانند بتلفن ۴۷۰۵۸ مراجعه نمایند .
۲_۱ آ_۱۹۲۳۱

یك شرکت معظم داروئی
برای‌انجام‌امورتبلیغات درشهرستان ها احتیاج بیکنفر دکتر داروساز دارد .
داوطلبانی که موانع قانونی استخدام نداشته باشند درخواست خود را با ضمیمه یك قطعه عکس بصندوق پستی ۳۰۰۹ تهران‌ارسال وروی پاکت مرقوم فرمایند مربوط به قسمت (۸)
۲_۱ آ_۳۷۶۶۰

راننده شخصی لازم است
بیکنفر راننده پایه ۲ شخصی که حداقل سه سال سابقه کار وبرای رانندگی خانواده صلاحیت داشته باشد احتیاج است .
داوطلبان بخیابان سلطنت‌آباد خیابان ضرغام خانه سازی تك تلفن ۷۷۰۹۹۲ مراجعه نمایند .
آ_۳۷۶۴۴

ترور بسیار مجرب باحداقل
ده سال سابقه تمام وقت با حقوق مکفی استخدام میشود. علاقمندان روزها از ساعت ۸ تا ۱۲ با تلفن ۴۷۲۱۶ تماس بگیرند .
۳_۱ آ_۱۹۱۶۷

عده‌ای ژمین‌شناس وآب‌شناس
برای عملیات آبهای زیر زمینی‌در تهران وکرج برای مدت یکسال تمام وقت مورد احتیاج موسسه مهندسین مشاور انگلیسی میباشد. همچنین تعدادی کارمند فنی نیز مورد احتیاج است. دانستن زبان فرانسه ویا انگلیسی ضروری‌است درخواست خودرا به راهنمای‌شماره ۲۲۰ روزنامه اطلاعات بفرستید .
۲_۱ آ_۱۹۲۴۹

نجار قابل موردنیاز
است تلفن ۹۵۰۴۹۱
۳_۱ آ_۱۹۲۳۵

سرویس‌کار تهویه مطبوع
یکنفر سرویس کار مجرب برای کار های تهویه مطبوع‌و حرارت مرکزی که حداقل ۵ سال سابقه کار داشته باشد مورد نیاز است شرکت مهندسی ترمیك تلفن ۷۲۱۴۰و ۷۶۵۶۴۵
۲_۱ آ_۱۵۶۰

استخدام

گروه صنعتی بهشهرچندنفر کارمند برای تمام وقت استخدام مینماید.

شرایط استخدام
۱ـحداقل تحصیلات سوم‌متوسطه
۲ـ دارابودن گواهینامه موتور-سواری
۳ـداشتن برك پایان خدمت وظیفه عمومی و یا معافیت دائم
داوطلبین میتوانند همه‌روزه‌ازساعت ۸-۱۲ صبح با دردست داشتن مدرك تحصیلی، ورقه‌خاتمه خدمت، گواهی موتور سواری و یك قطعه عکس ۴×۶ به‌قسمت‌امور کارمندان گروه صنعتی بهشهر خیابان بوذرجمهری مراجعه نمایند.
۳_۱ آ_۳۷۵۱۸

راننده پایه دو شخصی
متاهل باسواد نیازمند بکار است لطفا بتلفن ۹۲۲۲۷ مراجعه‌فرمائید
آ_۱۹۱۹۹

یکنفر نقشه‌کش
وارد بامور تاسیسات با حداقل پنج سال سابقه کار استخدام می شود . آدرس : خیابان ویلاخیابان دامغان شماره ۶
۴_۱ آ_۳۷۶۲۸

یکنفر پزشك امراض‌داخلی
و یکنفر بانوی پزشکیار موردنیاز است لطفا از ساعت ۴ بعداز ظهر به تلفن های ۵۶۵۸۷ مراجعه فرمائید .
۳_۱ آ_۱۹۲۶۱

آگهی‌استخدام
هنرستان فنی پرستو بمنظورتکمیل کادر آموزشی رانندگی‌خوداحتیاج بچندنفر راننده مجرب « پایه یکم و یا دوم همگانی » برای آموزش رانندگی دارد واجدین شرایط همه روزه صبحها از ساعت ۸ تا ۱۲ و بعداز ظهر ها از ۲ تا ۷ بدفتر هنرستان خیابان شاهپور چهار راه کمرك مراجعه نمایند تلفن ۲۳۹۱۶
۳_۱ آ_۱۵۶۷

مهندسین مشاور معمار
افراد زیر را جهت کارتمام وقت دردفتر تهران استخدام مینماید :
۱ـ مهندس آرشیتکت باحداقل ۲سال سابقه کار بعداز اخذ دیپلم و دانستن زبان انگلیسی یا آلمانی
۲ـ نقشه‌کش باحداقل سه‌سال سابقه کار
۳ـ نقشه‌کش فنی ساختمانی (ساختمانهای فلزی‌وبتنی)با حداقل سه‌سال سابقه کار .
حائزین شرایط‌ضمن‌تعیین‌مقدار حقوق مورد تقاضا وسوابق کار و آدرس یاشماره تلفن با صندوق پستی شماره ۱۲۷۶ ـ۱۲ تهران مکاتبه فرمایند .
۴_۱ آ_۱۸۵۰۱

تعدادی کارمند
و نماینده فروش (فقط خانم)جهت کار در تهران و شهرستان ها استخدام میشود متقاضیان می‌توانند همه روزه صبحهااز ۹ و نیم الی ۱۲ و بعداز ظهر ها از ۴ ونیم الی ۶ و نیم به خیابان تریا چهار راه فیشر آباد شماره ۱۵۱ شرکت پخش مطبوعاتی ایران‌یاد مراجعه نمایند .
۳_۱ آ_۳۷۱۴۴

چندنفر ویزیتور داروئی
باشرایط زیر استخدام میشود.
۱ـداشتن سابقه در اموروزیتوری داروئی .
۲ـ حداقل معلومات دیپلمه‌متوسطه
۳ـ داشتن گواهینامه رانندگی
۴ـ معاف از خدمت نظام .
۵ـ آمادگی برای مسافرت از تهران به شهرستان ها .
از ساعت ۵ الی ۸ بعداز ظهربه خیابان ایزنهاور شماره۱۵۹ مراجعه نمایند .

منشی باسابقه
وارد بامور بانکی و وارداتی و سفارشات برای تمام‌وقت موردنیاز است به تلفن ۳۳۷۸۱۳ مراجعه فرمائید .
۲_۱ آ_۱۹۳۸۹

چندنفر راننده پایه یك
و دوم همگانی و پایه دوم شخصی استخدام میشود خیابان شمیران کوی مشایخی . دبستان رامزندگی تلفن ۷۱۰۴۸
۲_۱ آ_۱۹۲۱۱

آگهی استخدام
شرکت سهامی بیمه ایران پانزده نفر کارمند که دارای دیپلم‌ریاضی باشند از طریق مسابقه استخدام‌می نماید . داوطلبان باید دارای شرایط زیر باشند :
۱ـ تابعیت دولت شاهنشاهی‌ایران
۲ـ حداقل سن ۲۰ سالو حداکثر ۲۶ سال تمام .
۳ـ حداقل معدل ۱۴ تمام .
۴ـ عدم اشتغال به‌تحصیل
۵ـ انجام خدمت وظیفه عمومی یا دارا بودن معافیت دائم برای داوطلبان مرد .
۶ـ تندرستی کامل و عدم‌اعتیاد بموادمضره
واجدین شرایط با در دست داشتن فتوکپی مدرك تحصیلی - دو قطعه عکس ۴×۶ و عین شناسنامه تااخر وقت اداری روز چهار شنبه سوم مهر ماه سال جاری باداره کل کارگزینی‌شرکت سهامی بیمه ایران واقع درخیابان سعدی شمالی برای ثبت نام‌مراجعه نمایند .
شرکت سهامی بیمه ایران
۲_۱ آ_۳۷۷۹۰

استخدام انباردار
شرکت ابوالحسن دیباو شرکاء احتیاج بیك‌انباردار فنی که زبان انگلیسی‌بداند دارد . متقاضیان همه روزه از ساعت ۵تا۷ بعد از ظهربه خیابان حافظ، مقابل پارك هتل مراجعه نمایند .
۶_۱ آ_۳۷۸۴۸

استخدام دستیار
دانشکده پزشکی دانشگاه ملی ایران بچندنفر دستیار برای علوم پایه پزشکی و بیماریهای داخلی احتیاج داردازداوطلبان‌واجد شرایط خواهشمند است تا روز پنجم مهر ماه به‌بیمارستان‌فرحناز‌پهلوی‌خیابان سوم اسفند مراجعه فرمایند .
۳_۱ آ_۷۱۴۸ ۳

ارج
ARJ

آگهی استخدام
۱ـدیپلمه فنی
۲ـسیکل فنی
۳ـ منشی ، باتحصیلات‌لیسانس ادبیات انگلیسی یا معادل آن
۴ـ تحصیلدار با داشتن‌گواهی نامه موتوسیکلت .
۵ـ تکنیسین برق
۶ـ مکانیك درجه(۱) وسائط نقلیه
۷ـ برقکار
شرکت سهامی ارج - جاده کرج - کیلو متر ۱۲
۲_۱ آ_۳۷۰۶۸

گروه فرهنگی خوارزمی
برای موسسات مختلف خود عدهٔ دربان و نامه رسان با حقوق مکفی باشرایط زیر پس از امتحان یا مصاحبه استخدام میکند .
۱ـ حدقل تحصیلات‌ششم ابتدئی .
۲ـ داشتن‌برك‌خاتمه‌خدمت یا معافیت وظیفه
۳ـ سن کمتر از ۲۵سال و بیشتر از ۴۰ سال‌نباشد .
۴ـ متاهل باشد .
کسانی که تحصیلات‌بیش از ششم ابتدائی یا گواهی‌نامه موتوسیکلت داشته‌باشند حق تقدم‌خواهند داشت .
داوطلبان با در دست داشتن دو قطعه عکس و دو برك رونوشت شناسنامه صبح هااز ساعت ۸تا۱۰ به کارگزینی سازمان مرکزی‌واقع‌درخیابان شاهرضا روبروی خیابان وصال شیرازی مراجعه‌نمایند.
کارگزینی -آهوری
۲_۱ آ_۳۷۲۴۶

احتیاج به ۱۵ نفرکارگر
ساده داریم تلفن ۳۰۵۳۹۲
۳_۱ آ_۱۵۶۹

شرکت جهانگردی مسافرتی
و کشتیرانی کارون اکسپرس دوشیزه پابانوئی راکه به ماشین نویسی لاتین و زبان انگلیسی تسلط کامل داشته باشد برای نصف یاتمام روز استخدام مینماید داوطلبان جهت مصاحبه از این تاریخ تا دو شنبه اول مهر ماه مراجعه نمایند .
آدرس خیابان فردوسی‌ساختمان آفتاب شرق طبقه هشتم (مقابل بانك‌ملی مرکز)
آ_۱۹۳۷۷

راننده پایه یکم
تمام وقت مورد نیاز فوری است به نشانی میدان فردوسی ساختمان عظیمی شرکت نیر پارس مراجعه نمایند .
آ_۱۹۳۷۵

آگهی استخدام
یك‌شرکت بزرك تجارتی به چند نفر حسابدار باسابقه و مجرب‌برای تمام وقت احتیاج دارد داوطلبان درخواست خودرا با خط خود و با ذکر میزان تحصیلات ، اطلاعات، تاریخ‌تولد ، سوابق خدمتی،حقوق ماهیانه درخواستی بانشانی صریح و کامل ویك قطعه عکس به‌صندوق پستی شماره ۶۹۳ ارسال دارند تا پس از رسیدگی اشخاص واجد شرایط و ذیصلاحیت‌برای‌آزمایش انتخاب و دعوت شوند .
۳_۱ آ_۳۷۷۸۶

بدونفر کارگر باسواد
نیازمندیم به تلفن ۶۷۱۸۷ مراجعه نمائید .
آ_۱۹۲۹۱

بیمارستان باهر به‌نرس
تحصیلکرده‌نیازمند است . ادرس، خیابان شیخ هادی
۳_۱ آ_۱۹۳۱۱

یکنفرکمك‌حسابدارخوش‌خط
باسه سال سابقه کارو ضامن‌معتبر تمام روز استخدام میشود.الکترو زیبا تخت جمشید « بین بهار و شمیران » .
آ_۱۹۲۹۷

بچند ویزیتور جوان
باحقوق و پورسانتاژ برای تمام‌روز مورد نیاز است داوطلبان باذکر مشخصات کامل ویك‌قطعه عکس ۴×۶ با راهنمای شماره ۲۲۱ روزنامه اطلاعات مکاتبه نمایند .
۲_۱

بچند فروشنده‌که دارای
موتور باشد نیازمندیم ۶۱۲۴۹۸
آ_۱۹۳۲۹

یك شرکت تولیدی پوشاك
بیکنفر فروشنده فعال که دارای وسیله نقلیه بوده‌و سابقه‌ویزیت مغازه های خرازی و پوشاك را داشته باشد نیازمند است با ذکر سابقه و نوع وسیله نقلیه با صندوق پستی ۱۳٫۱۲۳۳ مکاتبه فرمایند .
آ_۱۹۳۶۳

استخدام تکنیسین
شرکت ابوالحسن دیباو شرکاء احتیاج به تعدادی تکنیسین جهت کارآموزی و کار کردن درامور نصب آسانسور دارد . کسانی که دیپلمه فنی باشند حق تقدم‌دارند متقاضیان همه روزه از ساعت ۴ الی ۶ بعد از ظهر به خیابان حافظ مقابل پارك هتل مراجعه نمایند .
۶_۱ آ_۳۷۸۵۰

آگهی استخدام
یك شرکت دولتی به تعداد۱۱ نفر تکنیسین رشته برق و فلز کاری از فارغ‌التحصیلان هنرستان های صنعتی نیازمند است .
داوطلبان میتوانند حداکثر تا پایان وقت‌اداری روز دو شنبه۸٫۷ تقاضا نامه خودرا به ضمیمه‌فتو-کپی مدرك تحصیلی ، رونوشت مصدق گواهی معافیت دائم و یا پایان‌خدمت وظیفه‌عمومی ،رونوشت شناسنامه و دو قطعه عکس ۴×۶ باقید نام و نشانی توسط‌راهنمای شماره ۲۲۲ روزنامه اطلاعات‌ارسال دارند .
شرکت سهامی تلفن ایران

بچند دبیر برای دروس
نیازمندیم امیریه ، ایستگاه‌انتظام دبیرستان شاه عباس کبیر
آ_۱۹۳۲۷

راننده باسابقه نیازمندیم
صبحها تلفن ۶۱۲۶۳۴
۲_۱ آ_۳۷۸۳۴

سازمانهای فنی و فرهنگی

فرانسه (متد موژه)
انگلیسی (تطبیقی) کلاس های‌زبان مخصوص‌رشته بازرگانی دوره کامل‌متوسطه (طبیعی ، ریاضی)
آموزشگاه نوبهاران
میدان شهناز، اول شاهرضا، اول خواجه نصیر ۷۳۴۴۲
۱۲_۱ ۱۹۲۶۳_۱

ماشین نویسی فارسی
انگلیسی و آلمانی را با۳۰ تومان شهریه بیاموزید .
کارو آموزش تلفن ۹۴۹۴ ٤
۲۶_۱ آ_۱۳۹۲

در آموزشگاه رقص آیدا
رقصهای مدرن را بیاموزیدتخت جمشیدچهارراه‌ملك‌الشعرا۷۵۶۷۳۱۱
۲۶_۱ آ_۱۳۰۰

مؤسسه مترجمان خارجی
دارای بیست بانوان و آقایان آموزگار
فرصت آموزشی مناسب
از سالن تند نویسی (شورت هند) ماشین نویسی
موسسه زبانهای خارجی
که با آخرین وسایل مجهز است
استفاده‌نمائید. باطی ایندوره
باخذگواهینامه R.S.A.
لندن نائل خواهید شدخیابان شاه ساختمان آلومینیوم‌طبقه پنجم ۶۰۶۷۸- ۶۰۸۲۹

فقط پنج نفر دیگر
برای کلاسهای‌رادیو و تلویزیون ترانزیستوری نقشه‌کشی .برق و فشارقوی‌میپذیریم بفارغ‌التحصیلان گواهینامه رسمی داده میشود کار وآموزش تلفن ۴۹۴۹۴
۱۵_۱ آ_۱۴۸۸

دبیرستان دخترانه بینا
جهت سال تحصیلی آینده ازاول شهریورماه ثبت‌نام‌میکند. شهرآرا تلفن ۶۳۲۳۶۰
۱۳_۱ ۱۰۹۸_۱

گروه فرهنگی خرداد
برای کلاسهای شبانه دوره اول و دوم دبیرستان رشته ریاضی ، طبیعی و کلاسهای کنکور پزشکی و فنی و کشاورزی و علوم همه روزه در محلهای زیر :
۱ـ سعدی شمالی ، چهارراه سیدعلی کوچه حریر فروش تلفن ۳۰۵۴۵۸ - ۳۳۱۶۹۸
۲ـ میدان شهناز اول مهران تلفن ۷۴۹۱۱ از ساعت ۴ تا ۸ بعداز ظهر ثبت نام‌مینماید
۸_۱ ۱۴۵۳۱

گروه فرهنگی نمونه
کودکستان دبستان (پسرانه و دخترانه) و دبیرستان برای سومین سال متوالی در امتحانات نهائی‌مقام اول‌را احراز کرده است نشانی امیرآباد شمالی خیابان کاشان‌ولعل تلفن ۶۳۲۸۴۲و ۶۳۰۳۵۳
۱۵_۱ آ_۱۴۶۶

تدریس خصوصی

انگلیسی توسط بانوی انگلیسی
فرانسه توسط بانوی فرانسوی تلفن‌های ۴۷۱۴۱، ۴۲۰۸۶
۲۶_۱ آ_۱۴۱۷

تدریس انگلیسی توسط‌بانو
تلفن ۴۱۶۷۰
۳_۱ آ_۱۹۱۱۵

تعلیم‌گیتار آکوردئون‌پیانو
در منزل شما با پانزده سال سابقه تلفن ۶۱۲۳۵۸ برای شمیرانات وسیله موجود است .
۴_۱ آ_۱۹۳۸۵

انگلیسی - آلمانی
توسط لیسانسیه تلفن۶۱۱۴۵۹
۲_۱ آ_۱۹۳۷۱

تعلیم عکاسی‌رنگی‌واسلاید
بطور خصوصی تلفن ۵۴۰۳۱
آ_۳۷۹۶۶

خدمتکار زن
برای کمك بیك خانواده دو نفری مورد نیاز است تلفن ۶۲۶۶۷۱ فقط پیش از ظهر ها
۲_۱ آ_۳۸۰۱۶

جویای کار

راننده ۲ شخصی با۱۱سال
سابقه و گواهینامه . متاهل‌اماده کار است ۳۰۱۳۴۲
آ_۱۹۳۶۷

کاریابی

برای استخدام درموسسات ملی ودولتی
شاهرضا اول روزولت ساختمان جم طبقه سوم پلاك ۳۰۷ مراجعه فرمائید تلفن ۷۵۷۶۲۹و ۷۶۵۶۸۸
۱۵_۱ آ_۱۴۷۰

گم شده

دانشنامه مهندسی
اینجانب محمد فقیه سبزواری بین فرصت و میدان سپه در تاریخ ۲۳ر۶ر۴۷ مفقود شده از یابنده تقاضا میشود به تلفن ۲۱۷۷۷خبر داده و مژدگانی دریافت دارد .
۴_۱ آ_۱۹۲۴۷

هفت برك چك سفید
از شماره ۴۱۶۵۴۳ لغایت۴۱۶۵۵۰ جاری ۲۱۲۸۸ بانك ملی ایران شعبه موزه بنام اینجانب حبیب محمودی مفقود شده و از درجه اعتبار ساقط است .
آ_۱۹۳۰۳

ده برك چك
از شماره حساب ۱۹۳ بانك‌صادرات شعبه دانشکده کشاورزی کرج اینجانب یکال کهن در تاریخ ۲ شهریور ماه ۴۷ مفقود شده و از درجه اعتبار ساقط است .
آ_۱۹۳۳۹

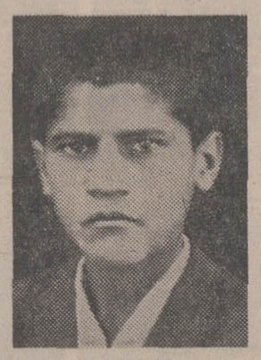

حاجی ابراهیم
دارائی ۱۸ ساله بعلت مردود شدن از یکشنبه ۱۷ر۶ر۴۷ بمنزل‌نیامده خواهشمند است از کسانی که اطلاع دارند به تلفن ۵۶۴۹۲ خبر دهند و خانواده‌ای را از نگرانی برهانند .
آ_۱۹۳۲۱

معاملات املاک و مستغلات

باغ فروشی در شمیران
باعمارت قدیمی و اشجار کهن ۳۲۰۰ متر ۳۳۹۷۸۴ بنگاه کوشان
۲_۱ آ_۳۷۸۹۶

مستقل فروشی مرغوب
در شمال شهر ۸۰۰ متر بابنای سه طبقه که دو طبقه ان دراجاره بماهی پنجهزار تومان طبقه هم کف باباغچه و استخر و هفت اطاق در اختیارمالك۳۳۹۷۸۴ بنگاه کوشان

خانه فروشی در تجریش
۸۰۰ متر بابنای دو طبقه هشت‌اطاق و شوفاژ و تلفن و اب و گاراژ بنگاه کوشان تلفن ۳۳۹۷۸۴
۲ _۱ آ_۳۷۸۹۸

بقیه آگهی معاملات‌املاك درصفحه ۱۳

کلاس تکنیسین برق
کلاس های تکنیسین‌برق کاخ دانش با کاملترین وسائل و لوازم فنی ولابراتوار های مدرن ومجهز از ۳۱ شهریور ماه تشکیل‌میشود. دراین کلاسها شرکت کنید و بلافاصله با حقوق مکفی استخدام شوید . قبلا نامنویسی کنید .
کاخ دانش
خیابان نادری پاساژ معتمد خیابان فرانسه کوچه مرجان

راهنمای پزشکی اطلاعات

متخصصین قلب
دکترعلی‌تویسرکانی متخصص قلب وعروق از آمریکا
آدرس : تلاقی شاه و شیخ‌هادی پلاك ۱۰۶ تلفن مطب ۶۱۱۷۷۸ منزل ۷۶۵۰۳۳

متخصص سل
دکتر هوشنك طبیب‌زاده -متخصص‌بیماری سل وامراض ریه و پرتئن (برنشیت- آسم) خیابان‌بهلوی نزدیك سینما مهتاب پذیرائی ۳تا ۸ بعداز ظهر تلفن ۴۰۵۰۲

متخصص بیماریهای سل وریوی
دکترحسین حمیدزاده خیابان‌فرانسه‌رازی ۸۷ تلفن ۴۴۷۷۴

مفاصل‌استخوان -متخصص‌ارتوپدی
دکتر کیوان گوهر درخشان - خیابان کاخ جنوبی کوچه هلالی شماره ۱۱ پذیرائی ۵تا۸ بعدازظهر تلفن ۴۱۷۰۴

متخصصین جراحی عمومی
درمان‌سریع واریس - هادی فرزانه
متخصص در جراحی عمومی‌ازژنو انگلستان نشانی مطب ،روبروی هواپیمائی ملی ایران،خیابان دامغان پذیرائی ٤_٨ تلفن ۶۷۱۳۹.

متخصصین بیماری زنان
دکتر جمشید کاوه - متخصص وجراح امراض زنان‌وزایمان ونازائی از آلمان تشخیص و درمان سرطان خیابان بهلوی - چهارراه امیر اکرم شماره ۱۴۵ تلفن ۶۵۰۶۷

متخصصین بیماری چشم
دکتر لبوی متخصص چشم
خیابان پهلوی‌پائین چهار راه شاه کوچه ملك۲تاه بعداز ظهر،

دکتر هوشنك برجیس جراح و متخصص چشم از امریکا دارای تخصص در عینك نامرئی خیابان بزرگمهر شماره ۶ تلفن ۶۹۰۱۲ پذیرائی صبح و عصر

دکتر عبدالرضا سعیدیان.متخصص و جراح بیماریهای چشم شاه - ابتدای کاخ جنوبی شماره ۲۲۰ پذیرائی ٤تا۸ بعداز ظهر

متخصصین بیماری پوست
دکتر خشنود - متخصص بیماریهای پوست
شاهرضا مقابل لاله‌زار نو تلفن ۴۹۶۳۲ پذیرائی تا تعیین وقت قبلی

بهداشت زیبائی پوست
دکتر آیدین -تناسب اندام -شاهرضا خیابان فرصت تلفن۶۵۶۸۷

متخصصین بیماری خون
دکتر نصرت‌الله گرجی ازدانشگاه‌پاریس دروازه دولت ۳۳۴۳۸۹

متخصصین جراحی مغز
دکتر محمود عالم - متخصص جراحی مغز و اعصاب
چهار راه شاه اول کوچه سیمرغ تلفن ۶۱۱۲۲۱و ۷۵۸۶۴۳

متخصصین‌بیماری جهاز هاضمه
بیماریهای معده ، کبد وروده ،بواسیر بدون‌عمل جراحی دکتر رفیعی متخصص از دانشگاه پاریس جامی اول کوچه پاریس تلفن ۴۸۱۸۹

درمان فلج
معالجه فلج ، فشارخون با روش هموپاتیك بسابقه در ایران دکتر حسن‌بهره‌مند از دانشگاه هند با چهل سال سابقه سعدی شمال بیمه ۳۰۱۶۱۷ -۸۶۳۲۸

دکتر قیصر تلفن ۷۶۵۶۱۴خدمات فیزیوتراپی درمان فلج‌ها، درد های عضلانی و روماتیسم ، مساتیك‌تخت جمشید چهارراه مهار کوچه آفتاب

بیماریهای داخلی
دکترنیك‌نژاد خیابان‌گرگان جنوبی گرامی عصرها تلفن ۷۵۵۷۷۵

دکترفرنوش داخلی،پوست وتناسلی گواهینامه از پاریس ۴۸۵۵۵

دکترمحمدعلی صدیقی - داخلی پوست امیزشی ترك هرونین
ترك الکل شاه چهار راه فروردین پذیرائی صبح وعصر تلفن ۴۹۵۲۶

ترك تریاك و هروئین
ترك تریاك دکتر رحمانی - متخصص امراض اعصاب روح ازدانشگاه لندن خیابان‌پهلوی بالاترازخیابان امیراکرم‌تلفن ۴۵۱۱۴

بیماریهای آمیزشی
دکتر محمدرضا مسدد -بیماری‌های آمیزشی - دروازه دولت ۳۳۴۳۸۹

دکتر یحیی صدری - بیماریهای امیزشی و مجاری ادرار
میدان بهارستان خیابان صفی‌علیشاه

دکتر جناب‌زاده‌امراض آمیزشی مجاری‌ادرارمنوچهری‌مقابل‌ژاندارك

بیماریهای امیزشی مجاری ادرار - دکتر احتیاطی دیپلمه امریکا سیه چهار راه پهلوی تلفن ۶۸۴۸۷ .

بیماریهای دهان ودندان
دکترعلی زردکوهی - دندانپزشك،پرکردن دندان بدون احساس درد با دستگاه اراتور- پهلوی تخت -طاوس ۶۲۱۹۹۳ بعداز ظهر ها

آمبولانس اورژانس ۲۴ اسفند آماده خدمت شبانه روزی جهت انتقال بیماران است تلفن ۶۴۲۳۳و۴۹۷۵۶

داروخانه‌ها

داروخانه شبانه روزی تخت جمشید
درتمام‌ساعات شبانه‌روزی‌درخدمت‌شما‌است‌تلفن ۶۸۱۰۱ و۶۷۸۴۳

داروخانه شبانه روزی پارس
جاده پهلوی شمال پارك ساعی تلفن ۶۲۰۲۷۹و ۶۲۹۴۹۱

داروخانه مهران تلفن ۹۰۴۰۷ شیر وخورشید چهارراه استخر

نیازمندیهای شما

تلفن ۳۱۱۲۲۰ ـ ۲۸۷ ـ ۳۱۰۴۰

خرید و فروش اثاثیه

خرید
فرش کیهان تلفن ۷۶۳۷۷۶
انواع قالی و قالیچه کهنه و نو
مخصوصا قالی‌های سنگین قیمت راخریداریم بهتر است برای معاملات هرنوع فرش باسازمان فرش کیهان تماس بگیرید چون مشاورین ما مجانا در اختیار شما خواهند بود.
۱ـ۳۰ آ ـ ۷۳۴

بازرگانی ایران فرش
تلفن ۷۶۵۹۷۲
بهترین خریدار لوازم دست دوم قالی وقالیچه کهنه و نو یخچال برقی و نفتی تلویزیون ـ اجاق گاز مبلمان اشیاء قدیمی و عتیقه‌جات شمارا در منزل نقدا خریداری مینماید جاده قدیم شمیران سیدخندان جنب بانک
۱ـ۲۶ آ ـ ۱۴۸۴

فرش رضوی ۷۶۴۸۰۰
روزولت میدان ۲۵ شهریور خریدار فرشهای نوو کهنه صادراتی تحت نظر کار شناس مطلع با قیمت منصفانه می‌باشد موقع خریدوفروش باتلفن ۷۶۴۸۰۰ مکالمه فرمائید.

فروشگاه حاجیان تلفنهای ۳۵۰۱۴۴ و ۳۵۱۸۳۸
قالی و قالیچه کهنه و نو شمارا جهت صادرات درمنزل نقدا خریدار است همچنین یخچال ـ تلویزیون وسایر لوازم منزل ـ کارکنان این فروشگاه باوسیله مجهزی که در اختیار دارند بدون وقفه در محل اجناس راعادلانه خریداری مینمایند

فرش ملك تلفن ۷۶۴۶۱۷
فرش کهنه نقدا خریداریم
فرش های نو موجود است
فرش ملك خیابان قدیم شمیران باغ صبا مقابل ملك ۷۶۴۶۱۷

فرش گلشن تلفنهای ۶۲۱۴۱۵ و ۶۲۱۴۲۱
انواع فرشهای نو از قمام‌شهرستان های ایران موجود میباشد و قیمت یك کلام در ضمن فرش نوو کهنه خریداریم.

فروشگاه معینی
علاوه‌بر خرید قالی کهنه شمافرش را با صدی ۲۰ تخفیف عرضه‌می ـ نماید بوعلی جنب بانك سپه شماره ۳۷ تلفن ۲۸۹۶۴
۱ـ۲۶ آ ـ ۱۱۱۰

فروشگاه ونمایشگاه آسیا
یخچال ـ تلویزیون ـ اجاق گاز وفرش عادلانه خریداریم شاه ـ چهار راه پیروز تلفن ۶۱۲۸۳۲
۲۶۱ آ ـ ۱۴۶۰

فروشگاه و سمساری صمد
تلفن ۴۹۹۸۵
عمده خریدار همه رقم فرش کهنه واشیاء قدیمی و سایر لوازم
۱ـ۲۶ آ ـ ۱۳۴۴

فروشگاه خالقی
تلفن های ۳۰۳۰۸۰ و ۳۵۲۰۹۰
فرش کهنه و نو و یخچال ـ تلویزیون و لوازم منزل شما را خریداریم.

فروشگاه صفا تلفن ۳۵۲۸۷۶
کلیه لوازم منزل شما رادراسرع وقت بااطلاع تلفنی در محل نقدا عادلانه خریداری مینماید

فروشگاه آرمان تلفن ۶۹۶۲۳
بهترین خریدار تلویزیون فرش چراغ گاز و هرنوع یخچال نفتی
۱ـ۲۶ آ ـ ۱۴۸۲

فروشگاه سعید ـ سرچشمه
خریدار اثاث خانگی و فرشهای سنگین قیمت ۳۳۸۶۶۷ و ۲۳۳۷۶
۲۶ ـ ۱ ـ ۱۳۱۹

فرش فروردین تلفن ۴۳۰۸۵
بهترین خریدار فرش های لهسه‌ونو

فرش میمنت (عطابخشی)
بهترین خریدارفرشهای کهنه و فروشنده عالیترین فرشهای بافت ایران نقدواقساط تلفن ۹۴۷۱۵
۱ـ۲۵ آ ـ ۱۵۶۸

نمایشگاههای مبل

پیراهن مبل ۳۳۹۵۰۵
تعویض پارچه مبل ۳۳۹۵۰۵
پرده دوزی شهرزاد ۳۳۹۵۰۵
۱ـ۲۶ آ ـ ۱۳۳۹

پرده‌دوزی ارجمند ۳۳۷۳۷۰
۲۶۱ آ ـ ۱۳۳

شستشوی مبل و فرش

شستشوی مبل وفرش کلین سرویس مبل مبتکر پیشرو
نظافت مبل و فرش درجای خود با مواد ازمایش شده با دستگاه منحصر بفرد تلفن ۹۵۲۵۴۶
۱ـ۳۰ آ ـ ۱۳۸۷

شستشوی مبل‌وفرش‌ساحل
مبل و فرش . تشك‌های‌ماشین‌در جای‌خودتمیزمینمایدتلفن ۹۵۲۴۵۴

شستشوی‌مبل‌وفرش‌ادیب
نظافت مبلمان‌ویلیش وسیله‌دستگاه برقی در جای خود تلفن ۹۱۵۶۵

دوراکلین سرویس بین‌المللی امریکا
وابسته به کارخانجات خشك‌شوئی تاول ماستر ایران مبلمان‌و فرش و صندلی و سقف اتومبیل شمارا در محل بدون شکافتن بامواد خارجی و دستگاه های اتوماتیك تمیز می‌نماید تلفن های ۷۵۸۳۹۵ و ۷۵۸۳۹۶
۱ـ۱۵ ا ـ ۱۳۱۰

تعمیرات

تعمیرگاه تلویزیون الکترون
تلفن ۷۶۳۶۸۲
آماده برای نصب کنتورتورجهت فرستنده دولتی وآموزش و پرورش روی هرنوع تلویزیون و تعمیر ـ تلویزیون آر . سی . آی ، شاوب لورنس ، تلفنکن ، سیبرا ، فیلیپس و سایر مارك‌ها ، سرویس مجهز سیار در منزل به‌ویژه شمیرانات
۱ـ۱۵ آ ـ ۱۰۷۰

شرکت مهندسین تلویزیون ایران
سرویس سیار در شهر وشمیران تعمیرات‌رادیو ـ گرام ـ ضبط صوت و تلویزیونهای اروپائی و امریکائی ـ نصب کنورتور و آنتن باکارمزد کم تلفن ۶۱۱۲۳۴
۱ـ۳۰ آ ـ ۱۵۲۹

تعمیرگاه تلویزیون غرب ۳۰درصد تخفیف
جهت تعمیر انواع تلویزیون و نصب کنورتور اتوماتیك آلمانی‌در منازل‌با سرویس سیار تلفن ۷۵۴۵۰
۱ـ۲۶ آ ـ ۱۰۳۳

سرویس تلویزیون گارانتی
تعمیر تلویزیونهای‌سیبرا R.C.A اداجنرال الکتریك تلفونکن و نصب کنورتور در تمام نقاط تهران بویژه شمیرانات تلفن ۶۲۸۳۷۱
۱ـ۲۶ آ ـ ۴۵۱

شرکت سهامی رادیو تلویزیون ایران
جهت‌نصب کنورتورو‌تعمیر تلویزیون های R.T.I. - R.C.A. که‌تحت نظر متخصصین کار آزموده‌انجام میگیرد به تعمیرگاه خودقان به شماره های ۹۰۳۱۹ و ۹۰۳۲۰ و ۹۰۳۲۱ مراجعه نمائد

سرویس R.T.I. - R.C.A.
در تمام ساعات برنامه اماده تعمیر انواع تلویزیون می‌باشد خیابان نادری ۶۴۳۴۸ و ۴۸۰۳۳
۱ـ۳۰ آ ـ ۹۷۱

شرکت ایران‌تکنیك
یگانه تعمیرگاه مجهز تلویزیون تلفن ۶۹۵۱۴ و ۴۲۷۳۳
۱ـ۳۰ آ ـ ۲۱۱۱

نصب‌کنورتور
تعمیر انواع تلویزیون . رادیو گرام در منزل شما فقط‌بایك‌تلفن
تلفن ۶۲۴۸۱۷

تعمیرگاه یخچال فریجیدر
بعلت‌انحلال تعمیرگاه مرکزی تعمیرات یخچال و لباسشوئی تحت نظر مهندسین شرکت انحام‌وضمنا وسایل یدکی موجود تلفن ۷۲۳۳۶
۱ـ۲۶ ۹۶۴

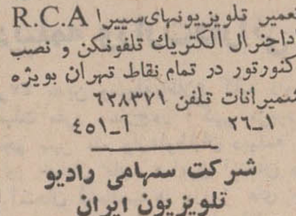

صاحب امتیاز و مدیر مسئول
عباس مسعودی
خیابان خیام ـ ایران چاپ
تلفنخانه اطلاعات ۳۱۱۰۷۰ تا ۳۱۱۰۸۲
شعبه‌آگهی‌ها ۳۱۱۲۱۳
نیازمندیها ۳۱۱۲۲۰

معاملات املاك و مستغلات و اتومبیل

فروش

تلفن ۴۰۰۰۰ و ۶۰۰۰۰
اجاره منازل بخارجیان‌وخرید و فروش ویلا و مستغلات مدرن شهر وشمیرانات
۱ـ۲۶ آ ـ ۱۳۵۲

خرید وفروش‌اراضی نارمك تهران پارس ـ در دشت
بازرگانی امینی تلفن ۷۹۰۰۹۰
۱ـ۳۰ ا ـ ۱۰۸۸

قابل توجه شهرستانیها و تهرانیها
بعلت ثعویض محل ، کارخانه سنگ‌بری باتمام لوازم مربوطه‌به‌نقد واقساط‌بفروش‌میرسد تلفن ۷۹۱۶۹۳
۱ـ۱۰ آ ـ ۱۸۵۹

اکازیون
فروش خانه درخیابان‌بهار
یك‌خانه تازه ساز ۳ طبقه خالی‌به مساحت ۳۰۰ متر واقع در خیابان بهار (بین کوی‌صارم و شیمی) دارای ۹ اطاق باگاراژ سرپوشیده و تلفن و اب و برق ده امپزبدون واسطه به مبلغ ۲۰۷ هزار تومان نقدا بفروش میرسد خواستاران‌به تلفن ۸۵۰۸۷۹ مراجعه فرمایند .
۱ـ۴ آ ـ ۴۷۷۳۰

قابل توجه شرکتها
بر خیابان اریامهر روبروی‌خیابان وصال شیرازی و مشرف به پارك فرح ساختمان ۷ طبقه دارای ۱۳۰ اطاق اسانسور بزرك ۱۳ نفره و۵ رشته سیم تلفن‌وار کاندیشن‌جابرای پارکینك که در حال حاضر نیمه تمام میباشد بانظر شرکت های ذینفع تکمیل و تحویل خواهدشد خواستاران به تلفن های ۳۳۹۰۶۷ و۳۳۶۸۸۵ مراجعه فرمایند .
۱ـ۳ آ ـ ۱۵۵۸

ساختمان سه طبقه
باسه مغازه چهار راه عزیزخان‌به فروش میرسد تلفن ۴۱۶۷۰
۱ـ۳ آ ـ ۱۹۱۱۷

دبستان ملی باتمام لوازم
و دستگاه کنترل بعلت مسافرت بفروش میرسد عصر ها به تلفن ۷۴۵۸۷ مراجعه فرمائید
۱ـ۳ آ ـ ۱۹۱۸۱

صدها خانه ویلائی ومستغلاتی
در امیر اباد ، جمشید اباد شمالی، میکده ، یوسف اباد ، غرب بیمارستان پهلوی‌به نازلترین‌قیمت بفروش میرسد آژانس ساحل ۶۴۴۰۴
۱ـ۲۶ آ ـ ۱۵۵۹

اراضی جنت آباد باغ فیض
کوهك فروشنده‌ایم ۴۵۶۲۵
۱ـ۲۶ آ ـ ۱۵۵۴

خریداری میشود

بورس اراضی جنت‌آباد
باغ‌فیض ـ پونك ـ حاجی‌آباد ـ حسن‌آباد ـ کن‌وهاشمی خرگوش دره ـ کوهك ـ ام.ام. سی ـ جاده کرج تلفن ۶۱۱۷۷۱
۱ـ۲۶ آ ـ ۱۴۹۵

دفتر پارس خریدار زمین
و خانه‌های ویلائی و مستغلات درعباس اباد و شمیرانات ۷۶۱۵۵۸
۱ـ۲۶ ۱ ـ ۱۳۳۳

آژانس غروی ۸۶۱۸۱
خریدار و فروشنده اراضی قلهك ـ داودیه دره قشلاق چالهرز مبارك آباد
۱ـ۲۶ آ ـ ۱۳۴۹

جنت‌آباد باغ فیض کیشا
پونك هاشمی خریداریم ۴۸۴۶۳
۱ـ۲۶ آ ـ ۱۳۴۷

کوهك خرگوش دره‌حسن‌آباد
خریداریم دفتر گوهر ۶۶۲۰۳
۱ـ۲۶ آ ـ ۱۳۷۸

پهلوی دره قشلاق داودیه
قیطریه مبارك اباد عابدی ۷۷۰۴۷۷
۱ـ۲۶ آ ـ ۱۴۳۷

اراضی عباس‌آباد کاظم‌آباد
جنت اباد فوری خریداریم ۵۴۸۵
۱ـ۲۶ آ ـ ۱۴۳۹

زمینهای زعفرانیه دره‌قشلاق
عباس آباد سعادت آباد را خریداریم بازرگانی جلالی جاده پهلوی ۶۲۶۴۱۱ و ۶۲۴۱۹۳
۱ـ۲۶ آ ـ ۳۲۸۲۸

بورس اراضی پونك باغ فیض جنت آباد
سازمان برنامه ـ حسن‌آباد ـ حاجی‌آباد و خانه‌های ویلائی دفتر باستان اول جاده کن ۹۵۲۷۱۰
۱ـ۵ آ ـ ۱۵۳۹

دفتر مسعود ۷۷۰۲۴۱
خریدار اراضی دره قشلاق‌داودیه دروس ، مبارك آباد . تهران
۱ـ۲۶ ا ـ ۱۴۵۶

آژانس شهرزاد ۸۸۱۷۰۹
مرکز خرید و فروش اراضی فرمانیه اراج . چیذر و حصاربوعلی
۱ـ۱۵ ا ـ ۱۳۰۹

دفتر براتی ـ شمیران
خیابان پهلوی باغ‌فردوس ۸۵۲۰۷۵
۱ـ۲۶ آ ـ ۱۵۶۵

محل سرپوشیده
در حدود دویست متر در داخل شهر مورد احتیاج است دارندگان لطفا با ۶۴۹۸۰ مذاکره فرمایند
۱ـ۲ ا ـ ۱۹۳۲۳

اجاره داده میشود

هشت دستگاه آپارتمان چهار اطاق با سرویس
نزدیك دروازه دولت باجاره‌مناسب برگزا رمیشود تلفن ۳۳۲۹۷۱
۱ـ۵ آ ـ ۱۵۳۵

یکدستگاه ساختمان نوساز
مدرن ۴ طبقه مشتمل بر ۲۴ اطاق باتجهیزات کامل شوفاژ. کولر. برق سه فاز و چهار شماره تلفن واقع در خیابان پهلوی شمال میدان ولیعهد خیابان خسروخاور بادارات وموسسات دولتی و ملی یکجا باجاره واگذار میشود. طالبین به تلفن شماره ۶۲۶۹۹۸ مراجعه فرمایند .
۱ـ۳ آ ـ ۱۹۲۹۸

اجاره
ساختمان ده اطاق ۶۰۰ متر فضا، برق ، آب ، تلفن مناسب‌تاسیسات آموزشی ، بهداشتی ، درمانی ، شرکتها نزدیك چهار راه تخت جمشید ، بهار با تلفن ۸۵۱۹۲۱ مذاکره فرمائید
۱ـ۴ آ ـ ۱۵۶۶

تعداد یازده‌دستگاه آپارتمان
مدرن نوساز دو اطاقه وسه اطاقه باهال و ابدارخانه و دستگاه‌توالت و شوفاژ سانترال واقع در خیابان روزولت جنوبی سینما دیاموندجهت استفاده تاسیسات دولتی و ملی و دفتر کار و شرکت هاو مطب باجاره واگذار میشود .خواستاران به‌تلفن شماره ۸۴۵۳۳ مراجعه فرمایند .
۱ـ۴ آ ـ ۱۹۸۷

شمال بلوار خیابان‌قادسی
۲ دستگاه آپارتمان مدرن نوساز هریك دارای ۹ اطاق و هال باسه سرویس کامل شوفاژو کولرجهت سکونت و یاشرکت ها اماده‌اجاره میباشد خواستاران به تلفن های ۴۳۴۰۸ و ۶۹۵۶۶ مراجعه‌فرمایند.
۱ـ۵ آ ـ ۱۵۴۹

اجاره میشود

موسسه امور خارجیان
منازل شمارا بخارجیان اجاره‌میدهد تخت جمشید شرقی ۵۰۳ـ۷۱۷۸۲
۱ـ۲۶ ا ـ ۱۳۹۲

یکباب منزل ۴ اطاقه باتلفن‌وحمام
اوایل جاده قدیم شمیران تا باغ صبا یا خیابان امیر کبیر وری تا میدان شاه که به خیابان اصلی نزدیك باشد برای اجاره موردنیاز است تلفن ۳۱۱۲۰۸
جمالی

بخارجیان مستغلات شما را
درشهر وشمیرانات اجاره‌میدهیم تلفن های ۶۱۲۹۶۴ و ۴۹۷۱۳ می‌باشد
۱ـ۱۵ آ ـ ۱۴۶۵

واگذار میشود

تعداد دوباب مغازه
دودهنه ویك‌دهنه بانیم طبقه‌دا ن واقع در خیابان روزولت جنوب سینما دیاموند باجاره واگذاری شود خواستاران‌بتلفن شماره ۸۴۵۳۳ مراجعه فرمایند .
۱ـ۴ آ ـ ۱۸۹۹۹

متفرقه

۷۰ جفت کفش فقط دریکساعت
بوسیله ماشین واکس زنی تمام اتوماتیك ساخت المان واکس زده و براق میشود . از دستگاه‌خود کار و یاسکه دو ریالی کارمیکند .
نماینده انحصاری شرکت‌هود.
خیابان شاه مقابل بیست متری‌اول تلفن ۴۱۴۲۶
۱ـ۶ آ ـ ۱۶۴۸

استفاده از سالن انجمن دوشیزگان و بانوان
سالن انجمن دوشیزگان و بانوان که یکی از مجهز ترین سالنهای تهران بشمار میرود ، آماده برای برگزاری جشن‌های‌عروسی، مجالس سخنرانی ، مهمانی های‌خصوصی، ایجاد نمایشگاه و غیره است.برای کسب‌اطلاعات بیشتر با دفترانجمن واقع در خیابان بهارنبش خیابان نامجو یا تلفن شماره ۷۵۶۸۳۱ تماس بگیرید .
۱ـ۶ آ ـ ۳۶۳۶

حلقه فیل‌نشان فوماکیلا

دارای اجازه نامه رسمی شماره ۴۳۶۲ مورخه ۱۴ر۲ر۴۷
برای مصرف کننده فقط ۲۵ ریال تلفن ۶۲۱۴۹۹

تعمیرگاهها توجه فرمایند
دستگاه میزان فرمان اخرین سیستم رسید . باتلفن های ۷۹۱۶۲۴ و ۷۹۱۶۰۵ تماس بگیرید.
۱ـ۵ آ ـ ۱۵۵۳

تلفنهای روزنامه اطلاعات

شماره های جدید تلفن‌های اطلاعات
شماره‌های جدید تلفنهای‌موسسه اطلاعات بشرح زیر میباشد :

تلفنخانه از	۳۱۱۰۷۰ تا ۳۱۱۰۸۲
سردبیر روزنامه	۳۱۱۲۱۰
سرویس اقتصادی ـ سیاسی	۳۱۱۲۱۱
سرویس حوادث	۳۱۱۲۱۲
شعبه آگهی‌ها	۳۱۱۲۱۳
نیازمندیها	۳۱۱۲۲۰
سازمان تنظیم آگهی	۳۱۱۲۱۴
سازمان تنظیم آگهی	۳۱۱۲۱۵
آگهی سینمائی	۳۱۱۲۱۶
سازمان شهرستانها	۳۱۱۲۰۱
سازمان شهرستانها	۳۱۱۲۰۲
آگهی شهرستانها	۳۱۱۲۲۱
اطلاعات هفتگی	۳۱۱۲۰۴
اطلاعات بانوان	۳۱۱۲۰۰
طلاعات جوانان	۳۱۱۲۰۵
اطلاعات‌دختران‌وپسران	۳۱۱۲۰۶
مجله الاخاء	۳۱۱۲۰۳
ژورنال دوتهران و تهران جرنال	۳۱۱۲۱۸
آبونمان ژورنال دوتهران	۳۱۱۲۱۷
آگهی محلات	۳۱۲۰۸
سازمان وصول	۳۱۱۲۰۷
آرشیو	۳۱۱۲۱۹

معاملات هر مقدارکاه وهیزم
بقیمت واقعی تلفن ۷۰۴۴۷

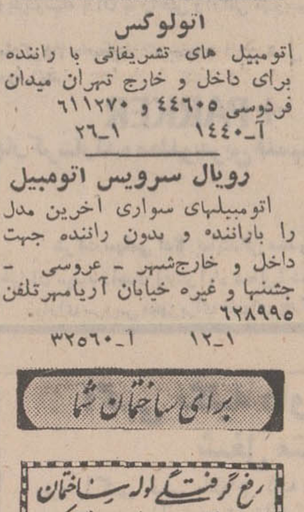

برای ساختمان شما

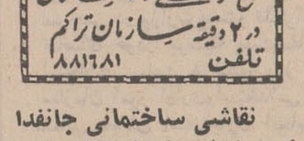

نقاشی ساختمانی جانفدا
فوری ارزان باقساط ۷۸۱۹۷۷
۱ـ۲۶ آ ـ ۱۳۷۲

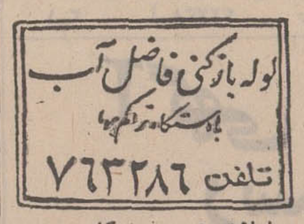

معاملات هر مقدارکاه وهیزم
بقیمت واقعی تلفن ۷۰۴۴۷

معاملات پول

چکهای برگشتی را نقدا
خریداریم ۶۵۴۶۴
۱ـ۶۷۷

بول تومانی ۵ر۱ شاهی ۶۴۸۷۳
۱ـ۱۰ آ ـ ۱۰۳۰

بول‌تومانی ۲ شاهی ۷۳۵۴۱
۱ـ۲۶ آ ـ ۱۴۸۱

بل تومانی ۲ شاهی ۶۲۸۰۹۰
۱ـ۲۶ آ ـ ۱۳۳۴

تبوض

قبوض اصلاحات ارضی بیواسطه خریداریم با کیور ۲۲۷۲۹ و ۶۲۷۶۹۷
۱ـ۲۶ ا ـ ۹۵۹

برنامه سینماها

آیا پاریس می‌سوزد ـ رابرت استاك ـ ژان‌پل بلموندو
دیانا (۴۷۳۶۵) ۳۰ر۱۰ـ ۳ـ ۱۵ر۶ـ ۳۰ر۹

ازدواج بله ، بچه‌نه ـ رنگی ـ دیویدنیون ـ دبوراکار
دیاموند (۶۲۸۴۰۰) ۳۰ر۱۱ـ ۳۰ر۳ـ ۳۰ر۵ـ ۳۰ر۷ـ ۳۰ر۹

بازگشت ازخاکسترها ـ ماکسیملین شل ـ سامانتا ایگر
مولن‌روژ (۷۲۹۲۹) پلازا (۴۴۲۵۵) ۱۱ـ ۳۰ر۳ ۳۰ر۵ـ ۳۰ر۷ـ ۳۰ر۹ مهتاب (۴۷۷۷۷) ۳۰ر۱۰ـ۳ـ ۵ـ۷ـ ۹ کریستال (۳۳۷۶۷۵) ۳۰ر۱۰ـ ۳۰ر۲ـ ۳۰ر۴ـ ۳۰ر۶ـ ۳۰ر۸ اسکار (۹۵۰۸۹۸) ۱۰ ـ ۳۰ر۲ـ ۳۰ر۴ـ ۳۰ر۶ـ ۳۰ر۸

بخاطرچند دلار بیشتر ـ سینماسکوپ ـ رنگی
برلیان (۳۳۳۵۳۵) ۱۰ـ ۳۰ر۱۲ـ ۳ـ ۳۰ر۵ـ ۸

۲۰ هزار فرسنگ زیردریا ـ سینماسکوپ ـ رنگی
سینه‌موند (۴۸۳۲۲) ۴۵ر۱۰ـ ۲ـ ۳۰ر۴ـ ۷ـ ۳۰ر۹

برفهای کلیمانجارو ـ رنگی ـ گریگوری‌پك ـ
گلدیس (۶۲۸۷۱۳) ۳ـ ۵ـ ۷ـ ۳۰ر۹ بزبان اصلی

توبروك ـ رنگی ـ راك هودسن ـ جرج پیارد
متروپل (۳۳۹۴۱۰) ۳۰ر۱۰ـ ۳۰ر۲ـ ۳۰ر۴ـ ۳۰ر۶ـ ۴۵ر۸ ریولی (۷۵۷۷۷۷) پولیدو (۶۴۵۸۵) ۱۵ر۱۱ ـ ۳۰ر۳ـ ۳۰ر۵ ـ ۳۰ر۷ـ ۴۵ر۹ کاپری (۴۸۴۰۱) ۱۱ـ ۳ـ ۵ـ ۷ـ ۱۵ر۹

تکزاس آن‌سوی رودخانه ـ رنگی ـ دین‌مارتین ـ آلن‌دلون
مازستیك (۶۸۴۶۱) ۱۱ـ ۳ـ ۵ـ ۷ـ ۹

تنها در تاریکی ـ رنگی ـ ادری هپبورن ـ آلن آرکین
گلدن‌سیتی (۶۱۳۲۶۹) ۱۵ر۱۱ـ ۳۰ر۳ـ ۳۰ر۵ـ ۳۰ر۷ـ ۴۵ر۹

حادثه دراستانبول ـ رنگی ـ رابرت ون ـ دیویدمك کالوم
پانوراما (۷۹۳۵۷۰) ۳۰ر۱۰ـ ۳۰ر۲ـ ۳۰ر۴ـ ۳۰ر۶ـ ۳۰ر۸

دیدنیهای روسیه ـ رنگی ـ سینه راما
آتلانتیك (۶۲۷۱۷۱) ۱۱ـ ۳۰ر۳ـ ۳۰ر۶ـ ۳۰ر۹

درکمال‌خونسردی ـ پاناویژن
پارامونت (۴۸۳۲۱) ۱۱ـ ۳۰ر۲ـ ۵ـ ۳۰ر۷ـ ۱۰

داستان تختخواب ـ رنگی ـ مارلون‌براندو ـ دیویدنیومن
بولوار (۶۰۲۹۲) ۱۱ـ ۲ـ ۴ـ ۶ـ ۸ـ ۱۰

درست بهدف ـ سینماسکوپ ـ رنگی ـ لی‌ماروین
رادیوسیتی (۴۳۳۲۰) ۱۵ر۱۱ـ ۳۰ر۳ـ ۳۰ر۵ ـ ۷ر۳۰ ـ ۹ر۳۰
ب.ب (۶۹۶۴۱) ۳۰ر۱۰ـ ۲ـ ۴ـ۶ـ ۸ـ ۱۰ نیاگارا (۶۵۳۰۷) ۱۱ـ ۳ـ ۵ـ ۷ـ ۹ر۱۵ ادئون (۳۳۸۱۱۸) ۳۰ر۱۰ـ۳۰ر۲ـ۳۰ر۴ـ ۳۰ر۶ـ ۸ر۳۰

دزد الماس ـ رنگی ـ سینماسکوپ ـ جرج هامیلتون
تخت جمشید (۴۳۵۵۰) ۱۱ـ ۳ـ ۵ـ ۷ـ ۹

سلطان قلب‌ها ـ فردین ـ آذرشیوا ـ همایون
انیورسال (۶۶۹۵۳) لیدو (۹۵۱۲۸۲) ۳۰ر۱۰ـ ۱ـ ۳۰ر۳ـ۱۵ر۶ـ ۹ر۱۵ تراس اونیورسال ۱۵ر۷ـ ۱۰ مونت کارلو ۱۱ـ ۳۰ر۱ـ ۴ـ ۳۰ر۶ـ ۹ حافظ (۳۳۴۰۷۴) الوند (۵۵۰۳۸) ایران (۳۳۶۳۵۴) ۳۰ر۱۰ـ ۱ـ ۳۰ر۳ـ ۶ـ ۸ر۳۰ ژاله (۳۰۴۱۲۰) ۱۰ ـ ۱۲ر۳۰ ـ ۱۵ر۳ـ ۶ـ ۹ پاسارگاد (۷۹۲۷۸۲) ۳۰ر۹ـ ۱۵ر۱۲ـ ۳ـ ۴۵ر۵ـ ۸ر۳۰ آستارا (۸۴۰۲۲) ۳۰ر۱۰ـ ۱ر۴۵ ـ ۴ـ ۶ر۳۰ ـ ۹ نپتون (۷۶۰۱۳۶) ۹ـ ۳۰ر۱۱ـ ۲ـ ۳۰ر۴ـ ۷ـ ۹ر۳۰

شورش بیدلیل ـ جیمزدین ـ ناتالی وود
تراس نیاگارا ۳۰ر۶ـ ۸ر۳۰

شکست اسلحه ـ سینماسکوپ ـ رنگی ـ ریك‌وان‌نوتر
سعدی (۳۳۶۴۶۸) سیبلا (۳۳۶۴۲۴) ۳۰ر۱۰ـ ۳۰ر۱۲ـ ۳۰ر۲ـ ۳۰ر۴ـ ۳۰ر۶ـ ۸ر۳۰ تراس‌سیبلا ۷ـ ۹ رویال (۴۹۷۸۵) ۱۱ـ ۳ـ ۵ـ ۷ـ ۹

عروسکها ـ رنگی ـ کلودیاکاردیناله ـ راکل‌ولش
سانترال (۴۸۶۸۶) ۱۱ـ ۳ـ ۵ـ ۷ـ ۹ امپایر (۶۲۳۹۴۲) ۳۰ر۱۱ـ ۳۰ر۳ـ ۳۰ر۵ـ ۳۰ر۷ـ ۹ر۳۰ تراس ۸ـ ۱۰ تاج (۳۳۳۰۶۴) ۳۰ر۱۰ـ ۳۰ر۲ـ ۳۰ر۴ـ ۳۰ر۶ـ ۳۰ر۸ـ ۱۰ر۳۰

عشوه‌گر ـ رنگی ـ آن‌مارگرت ـ ویتوریوگاسمان
درایوین (۷۸۱۷۹۵) ۳۰ر۷ـ ۸ر۳۰

امان ـ رنگی ـ راجندراکومار ـ سارابانو
پاسیفیك (۷۳۳۱۱) ۳۰ر۱۱ـ ۳۰ر۲ـ۵ـ ۳۰ر۷ـ۱۰ هما (۶۴۶۶۹) رکس (۳۳۵۲۹۳) سیلوانا (۳۳۳۷۷۷) تیسفون (۹۳۸۸۲) ارانوس (۲۷۹۷۱) ۳۰ر۱۰ـ ۱ـ ۳۰ر۳ـ ۶ـ ۸ر۳۰ ناتالی (۶۵۳۰۷) اروپا (۳۰۳۱۷۹) آسیا (۴۲۹۰۹) میامی (۷۴۳۲۹) (۱۱ـ ۳۰ر۱ـ ۴ـ ۶ر۳۰ـ ۹

زنی‌بنام شراب ـ رنگی ـ بهروز وثوقی ـ فریبا خاتمی
دنیا (۳۳۳۸۱۲) ۳۰ر۱۰ـ ۳۰ر۲ـ ۳۰ر۴ـ ۳۰ر۶ـ ۸ر۳۰

شعله‌های‌خشم ـ رنگی ـ شهین ـ ایرج رستمی
پلازا (۴۴۲۵۵) ۱۵ر۱۱ـ ۱۵ر۳ـ ۱۵ر۵ـ ۱۵ر۷ـ ۹ر۱۵ (۴۵۳۷۷) ۱۰ـ ۱۲ـ ۲ـ ۴ـ ۶ـ ۸ـ ۱۰ ایفل (۴۵۳۷۷) ۱۰ـ ۱۲ـ ۲ـ ۴ـ ۶ـ ۸ـ ۱۰ پارك (۳۳۹۶۳۷) ۳۰ر۱۰ـ ۳۰ر۲ـ ۳۰ر۴ـ ۳۰ر۶ـ ۸ر۳۰ نادر (۳۳۹۰۹۵) ۹ـ ۱۱ـ ۱ـ ۳ـ ۵ـ ۷ـ ۹ ماندانا (۷۹۹۸۲) ۳۰ر۱۰ـ ۳۰ر۲ـ ۳۰ر۴ـ ۳۰ر۶ـ ۸ر۳۰ دریا (۷۹۱۷۴۶) ۳۰ر۹ـ ۳۰ر۱۱ـ ۳۰ر۳ـ ۳۰ر۵ـ ۳۰ر۷ـ ۹ر۳۰ شرق (۵۴۰۲۴) ۱۰ـ ۱۲ـ ۲ـ ۴ـ ۶ـ ۸ فلور (۲۸۰۹۶) ۹ـ ۱۱ـ ۱ـ ۳ـ ۵ـ ۷ـ ۹ مسعود ۸ـ ۱۰ـ ۱۲ـ ۲ـ ۴ـ ۶ـ ۸ جی (۹۱۲۰۷) ۹ـ ۱۱ـ ۱ـ ۳ـ ۵ـ ۷ـ ۹ جهان (۶۰۳۵۰) ۹ـ ۱۱ـ ۱ـ ۳ـ ۵ـ ۷ـ ۹ کارون (۹۵۱۰۶۵) ۱۰ـ ۱۲ـ ۲ـ ۴ـ ۶ـ ۸ مراد (۷۳۳۸۲) ۱۰ـ ۱۲ـ ۲ـ ۴ـ ۶ـ ۸ رامسر (۵۲۰۶۰) ۹ـ ۱۱ـ ۱ـ ۳ـ ۵ـ ۷ـ ۹

پرنس جنگجو ـ درخم رودخانه
البرز (۳۰۴۲۵۸) ۳۰ر۸ـ ۱۲ـ ۳۰ر۳ـ ۷ـ ۸ر۳۰

داستان وست ساید ـ رنگی ـ ناتالی وود
کسری (۷۵۶۹۳۹) ۱۱ـ ۳۰ر۲ـ ۴۵ر۴ـ ۷ـ ۹ر۱۵

دور دنیا از زیردریا ـ امروز و فردا
مشعل (۳۳۸۲۶) ۹ـ ۱۲ـ ۳ـ ۶ـ ۹

شمپهای شیرین ـ سینماسکوپ ـ رنگی ـ دوبله بفارسی
آرنا (۳۳۹۸۸۴) ۹ـ ۱۱ـ ۱ـ ۳ـ ۵ تراس ۷ـ ۹

سرنوشت یك انسان ـ سرگئی باندارچوك
فری (۹۵۳۳۳۶) ۱ـ ۳ـ ۵ـ ۷ـ ۹

فاتح ـ سینماسکوپ ـ رنگی ـ جان‌وین ـ سوزان‌هیوارد
پردیس ۳۰ر۱۰ـ ۳۰ر۱۲ـ ۳۰ر۲ـ ۳۰ر۴ـ ۳۰ر۶ـ ۴۵ر۸

تجدید کنترات متخصص میکروب‌شناسی

۵۰ سال قبل در همین روز

آقای سمیعی (ادیب‌السلطنه) وزیر داخله لایحه ای تقدیم مجلس شورای ملی نمود که کنترات آقای دکتر کراندل تبعه دولت فرانسه متخصص در کارهای میکروب‌شناسی که در سنه ماضیه در کنترات دولت ایران بوده است برای ریاست قسمت فنی و اداری موسسه پاستور با سالی ۷۲۰۰ تومان برای مدت‌سه‌سال تجدیدواستخدام نماید . برای مخارج مراجعت متخصص مزبور تامیزان پانصدتومان اعتباربدولت داده میشود

کنترات ماموازل پن

چون کنترات مادموازل دکتر پن فرانسوی طبیبه مریضخانه نسوان منقضی گردیده و لازم بود یکسال دیگر مشارالیهابرای خدمات مریضخانه‌نسوان استخدام شود لذا وزارت داخله‌لایحه تجدید کنترات او را تحت تعلیمات رئیس صحیه کل مملکتی باسالی ۲۴۰۰ تومان برای طبابت و معلمی و اطلاعات فنی وقابلگی وامراض نسوان وپرورش اطفال تقدیم مجلس نمود .

مشمولین هذه‌السنه

اعلانات مربوط باسامی مشمولین ۱۲۸۸ از طرف اداره نظام وظیفه تهیه و برای طبع فرستاده شده‌واین‌دوروزه انتشار داده خواهد شد . مشمولین هذه‌السنه در حدود پنجهزار نفر می‌باشند که اسامی تمام آنها در نواحی و قسمت های مختلفه اعلان خواهد شد اسامی مشمولین سالهای قبل که به مناسبت اشتغال بتحصیل و یا کفالت‌و غیره اوراق معافیت دریافت داشته‌اند انتشارخواهد یافت و فقط بآنها اخطار خواهد گردید که در صورت باقی‌بودن بمقررات معافی اوراق معافیت خود را تجدید نمایند . کمیسیون نظام‌وظیفه از روز ۱۵ مهر ماه رسما مفتوح خواهد شد .

فروغی وماکدونالد

آقای فروغی نماینده اول ایران در جامعه ملل با مستر ماکدونالد رئیس ـ الوزراء انگلیس قریب دو ساعت‌راجع بامور بین مملکتین مذاکراتی نموده و در قسمت های عمده مذاکرات موافقت حاصل گردیده است .

در موقع نصب سنك اول بنای‌مجمع اتفاق ملل در ژنو از طرف آقای فروغی نماینده اول ایران نطق جالب توجهی راجع به‌عملیات جامعه ملل در این مدت ایراد گردید و طرفداری جدی و حسن عقیده دولت ایران را نسبت بجامعه ملل گوشزد نموده‌اند .

در نتیجه انتخابات جدید شورای جدید که برای تقسیم ۳ کرسی غیر دائمی بعمل آمده دول یوگسلاوی ،پرو، لهستان انتخاب و دول رومانی و شیلی کرسی های غیر دائم خود را از دست داده‌اند .

برادر پادشاه افغانستان

سردار عنایت الله خان برادر امیر امان الله خان پادشاه سابق افغانستان که وارد تهران شده بود در قصر سعد ـ آبادحضور اعلیحضرت همایونی‌شرفیاب گردید و مورد مرحمت واقع شد .

فرودگاههای یونکرس

طیارات یونکرس در فرودگاه های نظامی فرود می آمد ولی از وزارت پست و تلگراف باداره یونکرس نوشته شد که لازم است فرودگاه های‌مستقلی برای طیارات پستی آماده شود .

اعلان اداره کل ارزاق

مالکین بلوکات ایالت تهران باکسانی که‌مالك‌نیستند ولی مصرف نان خودشان را از مالکین خریداری و به تهران حمل مینمایند بمحض اینکه مقدار مصرف‌و عده‌نان خور خود را کتبا با تعهدصحت آن باداره ارزاق صورت دهند پس از رسیدگی جواز حمل صادر و بدون مطالبه هیچ‌گونه عوارض بتقاضا کننده تسلیم میشود .

قبل‌از حمل جنسی امین مالیه یاسر تحصیلدار یا مباشر مالیه محل درظهر جواز تصدیق کند که جنس مذکور متعلق به کدام قریه و بلوك است و بایدبدون استثناء قبلا بانبار غله دولتی وارد شده و پس از پرداخت خرواری سه تومان تفاوت نرخ خرید و فروش ارزاق عین جنس محموله از انبار خارج شودتاکید میشود که به هیچ وجه در صدد حمل جنس برای نان خانگی از ولایات خارج ازحوزه ایالت تهران برنیایند زیراورود جنس ولایات اکیدا ممنوع است .

صد خاصیت

شخصی برای خربوزه اصفهان صد خاصیت قائل بود وقتی از وی خواهش کردند خواص صدگانه را بشمار گفت محال است . مشهی است . ملین‌است. و چون کلمات دیگری برای تفهیم سایر خواص نیافت گفت او که خیلی هم خوب است و اما کفش (تراپز) هم شیك است راحت است سبك است پر دوام او که خیلی هم خوب است باورنداری امتحان کن مغازه یك‌کلام (ناصریه)مغازه خجسته (لاله‌زار) مغازه خلخالی (کنار خندق) .

(نقل از اطلاعات ۲۶ شهریور ۱۳۰۸)

جدول کلمات متقاطع شماره ۳۸۴۲

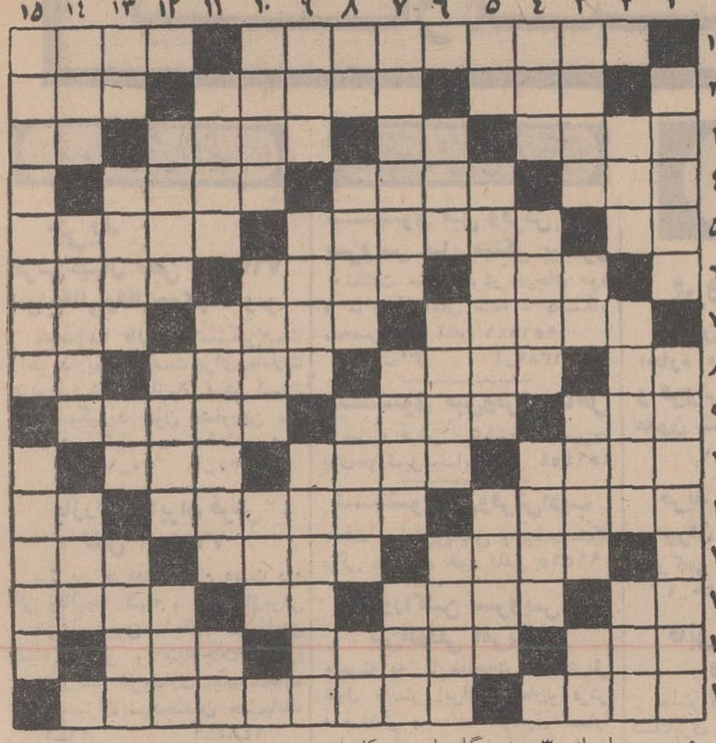

افقی : ۱ ـ از پادشاهان سلسله سلجوقی ـ لباس پوشیده ۲ ـ رودمرزی ـ اعداد و رقم ها ـ پدر بزرك ۳ ـ هدایت کننده ـ نرخ بازاری ـ آغاز وابتدا ـ مرگ براثر غصه ٤ ـ گرو ودرگر وگذاشته‌شده ـ جائی برای نگهداری آب یا دیگر مایعات ـ از شعرای سبك هندی ٥ ـ اولین عدد ـ خطیب مشهور دوران انقلاب کبیر فرانسه ـ مرکز ومحل اجتماع ٦ ـ خام و نارس ـ میوه نورسیده خوردن ـ آقا و بزرگتر ۷ ـ در مرحله آخرواقع شده است ـ جوینده وطلب کننده ـ ازبازی های ورق۸ ـ تکرارش نام درختی است ـ اگر مال دهل است بهتر است از دور شنیده شود ـ زبان ـ ابر برروی زمین ۹ ـ لقب پادشاهان اشکانی ـ دوتایش‌یکی میشود ـ شبه جزیره‌ای در دریای سیاه ۱۰ ـ در کارگزینی و حسابداری ازکارمندان‌تهیه میکنند ـ زبرورو وقسمت فوقانی ـ طبل بزرك جنك ۱۱ ـ مربوط بروز و کار های روزانه ـ معروفترین فرآورده پتروشیمی ـ از حروف سئوال ۱۲ ـ دردها و رنجها ـ بهترین دوست و مصاحب ـ برادر مرك است ۱۳ ـ ضمیر و اسم اشاره ـ از هم زبان بهتر است ـ پیچیدن است و بانشر صنعتی در شعر ـ کامیون کوچك ۱٤ ـ پسر ـ پولی که فقط در یك شهررایج است ـ دهان و آرزو ۱٥ ـ شیدا ودلباخته ـ جنك افروز بنام قرن معاصر

عمودی : ۱ ـ از اشکالات‌بزرك در راه ازدواج جوانان ـ بنائی تاریخی در اصفهان ۲ ـ مایه اصلی شفته ـ محل جمع‌آوری اسناد و عکس ـ دستگاهی در موسیقی ایرانی ۳ ـ نام گلی است ـ کاشف باسیل بیماری سل ـ از توابع گیلان ـ نقش تئاتری ٤ ـ منزه و پاك ـ روزنامه نویس دوران‌انقلاب کبیر که در حمام کشته شد ـ شکسته و تکه‌ای از کوزه و ظرف سفالی ٥ ـ ورق برنده ـ هزارتا هزار ـ حاشیه و اطراف متن ٦ ـ جورکش اتومبیل در چاله وچوله خیابان ـ معاون ـ هادم بود و در هم ریخت ۷ ـ میزنند تا از گزند آفتاب در امان باشند ـ عصر و دوران ووقت ـ در ساحل تایمز فراوان یافت میشود ۸ ـ ازشعبات نژاد ایرانی ـ گذشتن ورفتن ـ مرك و نیستی ـ به آدم بی‌بند وبار گویند ۹ ـ عنوانی برای مردان ـ گرانی و سنگینی وگناه ـ اتحاد دوحزب یادو فراکسیون ۱۰ ـ نیزه کوتاه ـ خود را به آب‌وآتش‌زدن ـ تعریف کردن از خود و دروغ گفتن ۱۱ ـ نگهبان دوزخ است و برای کشاورزان دوزخی بوجودمی آورد ـ قصد کشتن کسی را ندارد در پی جستجوی روزی است ـ لقب شاهان پیشدادی ۱۲ ـ غلاف‌شمشیر ـ از هنرپیشگان معروف انگلیسی ـ واحدی در الکتریسته ۱۳ ـ از حروف نفی‌عرب ـ نورانی وروشن کننده ـ فلزی‌است ـ درنك کردن ۱٤ ـ از هربادی میلرزد ـ میهمانی وضیافت بمناسبتی ـ علامتی در موسیقی ایرانی ۱٥ ـ معروفترین آنرا حافظ سروده ـ قسمت‌خارجی هرچیز را گویند .

حل جدول شماره ۳۸۴۱

هدیه برای کسانیکه درباره اشیاء شخصی خود غرور خاصی احساس می کنند

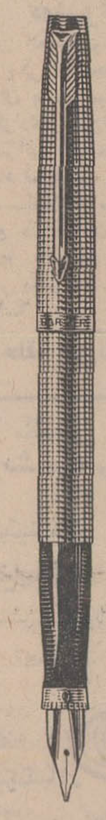

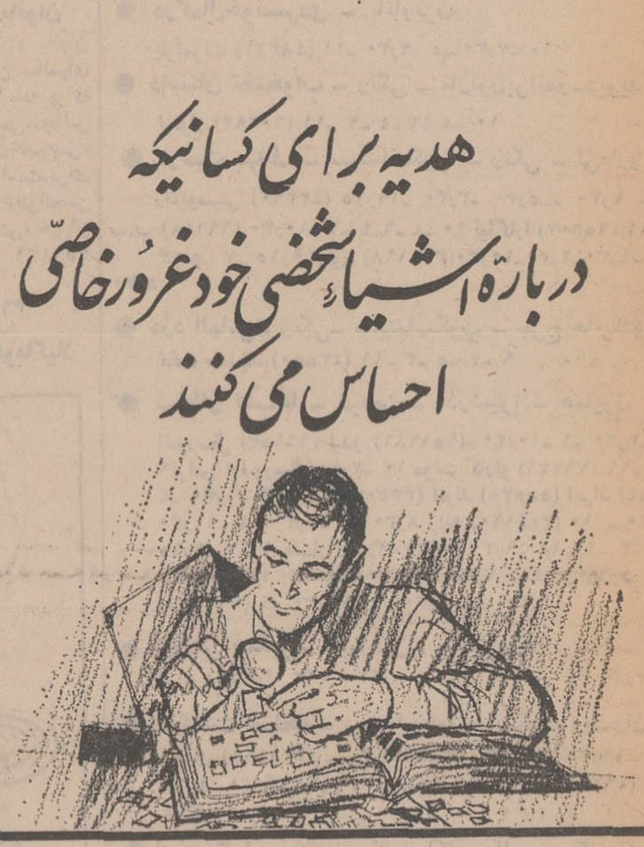

پارکر ۷۵

از نقره استرلینگ

پارکر ۷۵ آخرین سرحد کمال دزمرغوبیت خاص محصولات پارکر است وبه چند دلیل تملك‌آن موجب غروروافتخارمیباشد نخست جلوه دل‌انگیز آنست. زیبائی شگفت‌انگیزی. که نقره استرلینگ وحکاکی عمیق ومنحصربفرد به‌آن میبخشد، توصیف ناپذیراست ونوك قلم طلای ۱۴ عیار یکی دیگرازخصوصیات برجسته‌آنست. دوم هنگامی که خودنویس را دردست میگیرید سنگینی‌آن بی‌اختیارشمارا تحت تأثیرقرارمیدهد. وسومین دلیل شیوه کار آنست. صاحب این خودنویس میتواندآنرا با طریقه نوشتن خود هم‌آهنگ سازد واین امربا یك سرقلم قابل تنظیم وفرورفتگی مخطط جای انگشتان عملی میگردد. وبدینوسیله باآن به راحتی وآرامی مینویسید.

پارکر ۷۵ هدیه‌ایست که بصورت شیئی نفیس وافتخارآمیز درمیآید.

PARKER

پارکرسازنده مطلوبترین قلمهای جهان

شرکت سهامی ادکا نمایندگی محصولات پارکردرایران
خیابان سپهبدزاهدی (فیشرآباد شمالی) شماره ۲٤٥ تلفن ٦۲٦۳۰٤
دارای سرویس مجهزبرای قلمهای پارکر و اورشارپ میباشد

اطلاعات دختران وپسران روزهای سه‌شنبه منتشر میشود

آگهی

به آقایان مهندسین کشاورزی که در کنکور استخدامی وزارت کشاورزی شرکت و قبول شده‌اند اخطار میشود در صورتیکه تا پنجم مهرماه ٤۷ برای تکمیل مدارك استخدامی خود به اداره کل کارگزینی وزارت کشاورزی مراجعه ننمایند از نفرات رزرو بعدی استفاده خواهد شد . م‌الف ٦۲۷٤

۱ـ۲ آ ـ ۳۸۹۹۸ وزیر کشاورزی

آگهی دعوت از داوطلبان‌استخدام‌لیسانسیه ودو نفر تکنیسین دیپلمه وزارت‌دارائی

پیرو آگهی مورخ ۲۳ر٤۷ بدین وسیله‌باطلاع کلیه داوطلبانیکه واجد شرط‌بوده وتقاضای خودرا وسیله پست سفارشی در مهلت مقرر مندرج‌در آگهی مزبور ارسال داشته‌اند میرساند که از داوطلبان لیسانسیه درروز جمعه‌پنجم مهر ماه واز داوطلبان دیپلمه درروز جمعه ۲٦ مهر ماه ساعت ۹ صبح‌در کاخ وزارت دارائی واقع در خیابان باب‌ـ همایون امتحان بعمل خواهد آمد خواهشمند است برای دریافت کارت ورود بجلسه امتحان لیسانسیه‌ها درروز های چهارشنبه سوم و پنجشنبه چهارم مهرماه وداوطلبان دیپلمه درروز بیست‌و سوم مهرماه مستقیما باداره امور استخدامی کل کارگزینی مراجعه فرمایند . م‌الف ٦۱۱۲

۱ـ۳ آ ـ ۳۷۱۷٤ مدیر کل کارگزینی وزارت دارائی

STRICK & ELLERMAN LINE

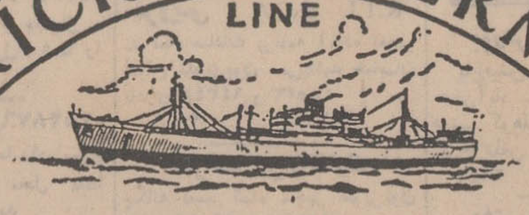

برنامه بارگیری کشتیهای استریك والرمن
از بنادر انگلستان وآنتورپ بمقصد بنادر ایران

نام‌کشتی	تاریخ تقریبی حرکت ازبنادر بارگیری	تاریخ تقریبی ورود به بنادر ایران
ریوردور	لیورپول	۲۵ سپتامبر بوشهر ۷ نوامبر خرمشهر ۸ نوامبر
ترویلور	کاردیف آنتورپ لندن	۲٦ سپتامبر خرمشهر ۸ نوامبر
ایم هون	گرنجموت لندن	۵ اکتبر خرمشهر ٦ نوامبر بوشهر ۲۱ نوامبر
تنگستان	گلاسگو منچستر	۹ اکتبر خرمشهر ۷ دسامبر

نمایندگی درایران شرکت گری مکنزی محدود
تهران ـ تلفنهای ۳۰٤۲٦۰ـ ۳۳۳۵۰۷ـ ۳۳۵۱۸۳
خرمشهر ـ تلفن ۲۷۵۰

آ ـ ۳۷۹۱٤

آگهی بکلیه داوطلبان استخدام شغل مترجمی

پیرو آگهی قبلی باطلاع کلیه داوطلبان استخدام شغل مترجمی در وزارت پستو تلگراف و تلفن که تاتاریخ ۲۰ر٥ر٤۷ تقاضای خودرا بوسیله پست‌سفارشی ارسال داشته‌اندمیرساند ، امتحان‌در ساعت ۸ صبح روز ۱ر۷ر٤۷ در محل مالن امتحانات سازمان امور اداری‌واستخدامی کشور واقع در خیابان ویلای شمالی خیابان اسفندیاری انجام خواهد شد مقتضی است برای دریافت پروانه ورودی نیمساعت قبل از تشکیل جلسه امتحان در محل سازمان مذکور حضور بهمرسانند . م الف ٦۲٥٤

۱ـ۳ آ ـ ۳۷۷۳۸ رئیس اداره کل کارگزینی

آگهی استخدام رسمی

وزارت اصلاحات ارضی و تعاون روستائی برای خدمت درتهران دونفر لیسانسیه امور اداری را در گروه موقت شغلی ٦ مطابق قانون استخدام کشوری ازطریق‌امتحان ومسابقه استخدام مینماید.

داوطلبان میتوانند فرم زیر را تکمیل نموده همراه فتوکپی مدرك تحصیلی و فتوکپی برك انجام خدمت وظیفه یا معافیت ودو قطعه عکس ٤×٦ خود حداکثر تا تاریخ ۱۱ مهرماه ۱۳٤۷ با پست سفارشی باداره کل کارگزینی وزارت اصلاحات ارضی و تعاون روستائی واقع در چهارراه یوسف‌آباد خیابان حافظ‌ارسال نمایند بتقاضاهائیکه بعداز تاریخ فوق برسد ترتیب اثر داده نخواهد شد . افرادی که در یکی از سازمانهای دولتی شاغل باشند فقط در صورتی میتوانند تقاضای شرکت در امتحانات را بنمایند که علاوه بر مدارك نامبرده موافقت سازمان مربوطه را اخذ و بهمراه تقاضانامه خود بفرستند .

تاریخ و محل امتحان بعدا در همین روزنامه آگهی خواهد شد.

فرم‌درخواست استخدام

نام خانوادگی نام	نام‌پدر
شماره‌شناسنامه ومحل‌صدور	تاریخ تولد
آخرین مدرك تحصیلی	
خدمت زیر پرچم را انجام داده‌ام	معافیت‌دارم
نشانی کامل پستی	امضاء

وزارت دارائی برای آسیب دیدگان زلزله‌خراسان خانه میسازد

کارکنان پیشکاری دارائی خراسان ضمن اظهار تاسف ازوقوع زلزله اخیر درصفحات جنوبی خراسان یك کارتون بزرك محتوی مایحتاج زندگی تهیه و تحت‌نظارت آقای مهندس غلامشاهی‌بمحل آسیب دیدگان ارسال داشتند .

همچنین بدستور وزارت دارائی قرار است کلیه وجوه جمع‌آوری شده ازمحل اعطای حقوق یکروزه کارکنان وزارت دارائی درسراسر مملکت بمصرف ساختمان خانه‌های مدرن و مجهز که از طرف وزارت دارائی در نقاط آسیب دیده ساخته میشود برسد علاوه براین کمکهای تعداد زیادی پتو وچراغ ازطرف وزارتخانه مذکور تحت‌نظر آقای نوین به‌شهرستان فردوس ارسال گردید .

مجری‌طرح ـ منوچهر سپه‌پور

آگهی استخدام پیمانی

سازمان عمران کشاورزی ودامپروری منطقه سفیدرود برای تکمیل کادر فنی خودافراد زیر رااز طریق مصاحبه حضوری استخدام مینماید .

۱ـ مهندسین رشته های راه و ساختمان ـ برق و تاسیسات ـ تاسیسات و تهویه ، فارغ‌التحصیل از دانشکده فنی .

۲ـ مهندسین کشاورزی ، رشته های آبیاری و آبادانی ـ دفع آفات ـ دامپروری ، فارغ‌التحصیل از دانشگاه های معتبر .

۳ـ دکتران یا مهندسین کشاورزی با تجربه که بتوانند مزارع آزمایشی را اداره نمایند

٤ـ متخصین علوم اداری و اقتصاد کشاورزی ،فارغ‌التحصیل از دانشگاه های معتبر .

٥ـ حسابداران صنعتی .

٦ـ مترجم انگلیسی و فرانسه که ماشین نویسی لاتین هم‌بداند.

داوطلبان میتوانند همه‌روزه درساعات اداری بدفتر مرکزی سازمان واقع‌در خیابان تخت جمشید ، بعداز میدان کاخ، خیابان کیوان، شماره ۲٤ تلفن ٦۱۱٦۹۰ مراجعه فرمایند .م‌الف ٦۲٥۰

آگهی مناقصه شماره ۶۹۲ر۴۷

شهربانی کل کشور خرید مقادیر قابل توجهی وسائل دفتری فلزی از قبیل انواع میز تحریر ، فایل کابینت ، کمدبایگانی، صندلی و غیره و همچنین بدست آوردن واحد بها برای لوازم مذکور برای خرید های سالیانه از تاریخ عقد قرارداد غیر از مرحله اول سفارش بمناقصه میگذارد ، داوطلبان شرکت دراین مناقصه میتوانند برای دیدن نمونه ها و دریافت برك شرایط مناقصه بدوائر مخازن و قرارداد های اداره کارپردازی مراجعه و پیشنهادات خودرا تنظیم و در پاکت لاك‌ومهر شده تا آخر وقت اداری روز ۱۵ر۷ر٤۷ بدائره دبیرخانه اداره مذکور تسلیم و رسیددریافت نمایند . پیشنهادات رسیده ساعت ده صبح روز ۱٦ر۷ر٤۷ در کمیسیون مناقصه باز و قرائت خواهد شد .حضور پیشنهاد دهندگان در جلسه کمیسیون الزامی است و کمیسیون مزبور در رد یاقبول یك یا کلیه پیشنهادات مختار است . م‌الف ٦۲٥۷

شهربانی کل کشور

آگهی استخدام

هواپیمائی ملی ایران

هواپیمائی ملی ایران برای تکمیل کادر فنی‌خود تعدادی‌افراد فنی باشرایط زیر استخدام می نماید .

۱ـ داشتن دیپلم فنی دررشته های (برق، مکانیك ، تراش و جوشکاری) با حداقل تحصیلات سوم متوسطه با چهار سال سابقه خدمت در رشته های فوق‌الذکر.

۲ـ آشنائی به زبان انگلیسی

۳ـ داشتن گواهی انجام خدمت زیر پرچم یا معافیت دائم .

٤ـ حداکثر سن ۳۵ سال.

داوطلبان پس از موفق شدن در آزمایشات مربوطه با حقوق اولیه ۸۷۰۰ ریال‌به استخدام درآمده و پس‌از ٦ ماه تعلیم و کار اموزی در رشته های تعمیرات هواپیمادر واحد های مختلف فنی هواپیمائی ملی بکار گمارده خواهندشد.

افراد واجد شرایط می توانند از تاریخ ۳۰ر٦ر٤۷ همه روزه (باستثنای ایام تعطیل) تا تاریخ ۲۰ر۷ر٤۷ از ساعت ۱۲ تا۳۰ر۱٤ بعداز ظهر با در دست داشتن‌فتوکپی مدارك تحصیلی و برك معافیت‌نظام وظیفه و دو قطعه‌عکس ٤×٦ و یکبرك رونوشت‌شناسنامه باداره استخدام‌و کاریابی هواپیمائی ملی ایران واقع در خیابان‌سپهبد زاهدی (فیشر آباد) چهار راه تریا شماره ۹٤ مراجعه نمایند .

هواپیمائی ملی‌ایران

۱ـ۳ آ ـ ۳۷۸۷٦

واماداستان سیگار

از: مسعود فقیه

شنیدم و سپس دیدم که در فروشگاه های بزرگ تهران، سیگار خارجی را باباندرول اداره انحصار دخانیات می‌فروشند و نیز معتادین به سیگار خارجی میگویند که این سیگار ها ، سیگار های در انبار مانده است و کشیدن آن موجب تنگی نفس و سرفه میگردد و باآن که فروشندگان مخفی‌سیگارهای فرنگی حداقل هربسته راده ریال گرانتر میفروشند با در نظر گرفتن عواقب حاصله از کشیدن سیگار های باندرول دار صرف در آنست که معتادین کمافی‌السابق باخرده فروشان قاچاق معامله کنند...

سیگار را داستانی است مفصل و خاصه تحولات آن در دیارما با حوادث جالب و شیرین و گهگاه تاسف ـ انگیز همراه است که باجمال تاآنجا که موجب ملال نگردد فلمی میشود :

چون مردم فرنگ . وصف سرزمین افسانه‌ای شرق رااز مارکوپولوی سیاح شنیده‌اند هوای سر زمین زر خیز هند دماغ آنانرا مختل ساخت و سخن از نعمات آن دیارشب و روزشان را مشغول ...

ایام دراین اندیشه سپری میگردید که چگونه بدان سامان دست یابند و مردم آن مرزو بوم را به زنجیر بندگی و رقیت درکشند . زیرا در میان خویش و آرزو دیوار ترکان عثمانی راسدی سدید میافتند . بدین سبب مدبران ممالک آن طرف‌در رفع این اشکال مشورت‌همی کردند و بار ها نشستند و گفتند و برخاستند که از کدامین راه و کدامین ممر میتوان به شبه قاره رسید...

سرانجام مرحوم میرزا کریستف کلمب گره از کار فرو بسته گشود و راه حلی که چندان هم مورد قبول سران و عقلای قوم نبود پیدا کرد و از جانب غرب راهی دیار شرق شدو باکشتی از پشت دنیا بقصد راه یافتن به هند خود را به آب زد امادر مسیر خویش به دنیائی دیگر برخورد که اینك ینگی دنیایش میخوانند در ان دنیای ناشناخته مردمی خوشحال و مغرور زندگی میکردند که ناگهان در برابر هجوم‌ماجراجویان و جویندگان طلاقرار گرفتند .

اجنبی ، سرزمین انانرا گرفت ، آواره کوه‌وبیابانشان ساخت ، قبایلشان را به‌خاك و خون کشید و برای آنها مرگ‌و فقر و بدبختی ارمغان برد و آنان نیز در مقابل سه ارمغان به میهمانان ناخوانده دادند که یکی بیماری سیفلیس بود و دیگری برگ توتون و آخرین آنها ریشه گیاهی که امروزآنرا سیب زمینی میخوانیم گرچه شرق در این ماجرا گناهی نداشت ولی دو سوغات مرگ آور و یك سوغات زندگی بخش بومیان ینگی دنیانیز به این سوی جهان راه یافت و از جمله کشور ما نیز از هرسه این سوغاتها بهره‌ور گردید ...

بدرستی نمیدانم از چه زمان برگ مخدر توتون به سرزمین مارسید ولی هرچه بود خیلی زود هم استعمالش رایج گشت و هم کشتش و حتی در ادبیات ماوفولکلور ما سیگار جائی و مقامی‌برای خود یافت چنانچه شاعر فرماید :

سیگار لبش بوسه زد و من
لب‌سیگار
دیدی که چسان بوسه به
پیغام گرفتم

و نیز شاعر دیگری دراین زمینه فرماید :

سیگار بی تقلب و ناز پری
رخان
این هردو در کشاکش دوران
کشیدنیست

دیر زمانی مردم‌به‌کشیدن چپق رفع خستگی میکردند که در میان چپق ها ، چپق حمامی ها به هیبت و صلابت مشهور خاص‌و عام بود .

زمانی انحصار دخانیات را

بلژیکیها در دست اوردند که حتما داستان انقلاب رژی و تحریم تنباکو که خود سر آغاز نهضت مشروطیت بود معرف حضورتان هست ...

بهر حال انقلاب رژی موجب لغو انحصار بلژیکی ها شد و « مسیو نوز» بلژیکی با یاران و همکاران خودبارو بندیل بستند و عازم دیار خویش‌شدند . از آن زمان تجار ایرانی خود امر امور دخانیه را بعهده گرفتند ، کاغذ سیگار وارد میکردند و توتون میفروختند و سیگار پیچیدن باب روز شد و قوطی های خاص سیگار پیچی از سرزمین های دیگر به کشور ما امد و انواعش در جیب آقایان جاگرفت ...

کم کم کارخانه‌های سیگار سازی‌راه افتادوسیگارهای با مشتوك و بی مشتوك در بازار متداول گشت که معروفترین و مرغوبترین سیگار وطنی‌آن دور و زمانه سیگار زهره بود ...

این وضع ادامه داشت تا در زمان سلطنت رضا شاه کبیر دخانیات ملی شد یعنی در دست دولت قرار گرفت تاسود حاصله از ان نیز صرف عمران و آبادی کشور گردد .

سالنها دخانیات بهمان‌شکل و پایه‌ای بود که شاهنشاه پیشین انرا بنیان نهاده‌بودند و هیچ نوع تحولی در ان دیده نشد و سیگار ها همان جیگاره و اشنو و هما و کرگان بود ،فقط گهگاه اسم سیگار را عوض می ـ کردند و بنامهای موازی ، کرگان طلایی ، و همای‌اطوئی میفروختند ولی بقول ظرفاخر همان خر بود منتها پالانش عوض میشد ...

تا این که با باز شدن دروازه های ایران و کثرت مسافرت خارجیان به این‌م و ایرانیان به کشور های دیگر پای سیگار های مرغوب خارجی به ایران باز شد و اهل دود تازه دانستند که‌ای دل غافل کلی از قافله دود کنندگان جهان عقب هستند.

همین اندیشه موجب رواج سیگار قاچاق گشت ،موسسه دخانیات که فاقیه را باخته بود بدست‌وپاافتادوباخریداری ماشین‌های جدید سیگارهای تازه‌ای ببازار عرضه کردکه برخی چون زر و مهرکان و خیام طرفدارانی پیدا کرد و برخی چون آبادانا و تیرتاش به بوته فراموشی‌رفت‌وتعدادی چون سیگار بانو و فروزدین جنبه . تفننی یافت در حالی که‌هنوز اکثریت باطرفداران سیگار اشنو و هما است و طرفداران سیگار های جدید اگر دستشان برسد سیگار های خارجی را ترجیح می ـ دهند .

بدین سبب موسسه‌دخانیات و وزارت دارائی برای ترویج سیگار های جدید و جلو ـ گیری از خروج پول ایران با خرید قاچاق ، به مبارزه با سیگار های خارجی پرداختند ولی هرچه کوشیدند در این راه کمتر موفق شدند .

تا این که همانطور که در اول مقال ذکر کردم اینك سیگار های قاچاق‌راباباندرول موسسه دخانیات میفروشند و با این طریق انچه را که‌مفت بچنك میاورند بافیمتی‌مناسب به بازار عرضه میکنند وظاهرا عایدی آنرا بخزانه دولت می ریزند اینکار در صورت‌ظاهر بسیار خوب و پسندیده است ولی دو اشکال در این میان وجود دارد .

نخست آنکه در تاریخ یازدهم اردیبهشت ۴۶قانونی در مجلس سنا گذشت‌وسپس در سه شنبه‌نوزدهم‌اردیبهشت ماه ۴۶ مورد تصویب مجلس شورایملی قرار گرفت و در تاریخ ۳۵ همان ماه و سال‌به توشیح ملوکانه رسید این قانون که بصورت ماده واحده است صراحت دارد که کلیه سیگارت هاو توتون سیگارت و توتون پیپ و سیگار برك خارجی که‌بعنوان‌قاچاق کشف شده و یا بعدا کشف و ضبط شود حداکثر ظرف سه ماه آنچه قابل مصرف درفراورده های موسسه دخانیات باشد باید از کاغذ جداگردد و آنچه که غیر قابل مصرف باشد باید باحضور کمیسیونی مرکب از نماینده دادستان و نماینده وزارت دارائی‌ونماینده موسسه دخانیات‌ودرشهرستان ها باحضور دادستان وپیشکار دارائی و رئیس دخانیات با تنظیم صورت مجلس‌سوزانده شود و باین طریق فروش سیگار خارجی با همان بسته بندی و کاغذ منع قانونی‌دارد و جرم محسوب میگردد .

دیگر آنکه در تاریخ ۲۲ تیر ماه سال گذشته کار ـ شناسان آزمایشگاه دخانیات نظر دادند که سیگار های خارجی موجوددرانباردخانیات فاسد است و قابل مصرف نیست به‌این ترتیب موسسه دخانیات در حال حاضر با فروش و ارائه این سیگارها به سلامت مردم نیز لطمه می زند و به‌این ترتیب این‌داستان نیز به داستان هائی که از سیگار در بین مردم ما رایج است اضافه میشود ...

هبطلب از هنویسنده

شهریه دانشگاههای ملی

بدنبال انتشار تصمیم وزارت علوم در مورد اخذ شهریه از دانشجویان دانشگاه های دولتی دیروز در محفلی که تعدادی از دانشجویان دانشگاه هاودانشکده های ملی در آن حضور داشتند بحث از این بود که دانشگاه‌های غیر دولتی نیز برای کمك به دانشجویان خود باید تسهیلاتی در زمینه‌اخذ شهریه فراهم کنند .

یکی از دانشجویان میگفت . «اگر بخواهیم اینطور قضاوت کنیم که دانشجویان دانشگاه‌های ملی را کسانی تشکیل میدهندکه امکانات مالی وسیع تر وبهتری نسبت بدانشگاه های دولتی‌دارند بایدبگویم اشتباه بزرگی کرده‌ایم. در دانشگاه تهران گروهی متمکن وعده زیادی از جوانان طبقه متوسط و تعدادی‌افراد کم‌بضاعت تحصیل میکنند و همین شرایط برای دانشگاه های ملی هم وجود دارد ، منتهی شاید تنها اختلاف این باشد که تعداد افرادکم‌بضاعت در دانشگاه‌های ملی انگشت ـ شمارانند .

با توجه باین نکته یقینا باید قبول کرد که پرداخت شهریه‌های چند هزار تومانی دانشگاه های ملی آنهم بصورت یکجاکارشاقی است

این دانشجو در حالیکه گفته‌هایش از طرف حاضران موردتائید قرار میگرفت ادامه داد که در حال حاضر که دولت برای شهریه دانشگاه ها راه حل مناسبی یافته لازم‌است در مورد سایر دانشگاه ها هم اقدام لازم صورت بگیردو این وظیفه هم یقینا بعهده‌دولت است .

دانشجوی دیگری ارائه طریق کرد که اگر فرض را براین بگیریم که دانشگاه های ملی از نظر مالی احتیاجاتی دارند که فقط می‌توانند از طریق شهریه آنها را تامین کنند ، لذا بجا خواهد بود که تصمیم اتخاذ شده شامل دانشگاه های ملی نیز بشود و این دانشگاه ها بتوانند سفته هائی‌را که‌ازدانشجویان میگیرند دربانکها نزول کرده و پول آنرا دریافت دارند .

در اینمورد برای دانشجو پرداخت چند در صد بهره نیزکار مشکلی نخواهد بود و باین‌ترتیب هم بانکها ، هم دانشگاه ها و هم دانشجویان بمقصود خواهند رسید .

از آنجائیکه این مسئله مهم و در خور توجه است مذاکرات این جلسه را عینا نقل کردم و امیدوارم با اقدام سریعی این مشکل از جلوی پای هزاران دانشجوی‌دانشگاههای‌ملی‌برداشته شود ، و کمکی به بهبود وضع تحصیلی دانشجویان کشود بعمل آید .

همایون فروزان

مشکلات در امر تسهیلات

دولت مدتی است تصمیم گرفته برای جلب مردم شیخ‌نشین ها تسهیلات و مزایایی در جنوب فراهم‌آورد ناموجب کشش و دلگرمی آنها در ایران شود و باین ترتیب هم به هدفهای توریستی و هم بهدفهای دوستی و سیاست همجواری با شیخ‌نشینها دوام و قوامی‌داده باشد . براساس این فکر تصمیم گرفته شد به افراد شیخ‌نشین اجازه خرید خانه و زمین بدهند تا آنها با داشتن خانه و ویلا و نظایر آن بتوانند قسمتی از سال را در ایران بگذرانند و احتمالا مقداری ازسرمایه خود را در همین سرزمین یا در مبادلات ایران و شیخ‌نشین بکار اندازند . این تصمیم مزایای مهمی برای افراد خارجی است بهمین جهت تحت شرایطی باانجام آن موافقت شد و براساس تصویب نامه‌دولتی‌اختیاراتی به کمیسیون که ریاست آن با نخست وزیر است داده شد تا صلاحیت افرادی که خیال خرید خانه یا باغ و نظیر آن را دارند تشخیص دهند و بعد از تشخیص اجازه معامله صادر گردد .

نخست وزیر اختیارات خود را باستاندارن‌محل از جمله استاندار فارس که یکی از مناطق مورد علاقه شیخ نشینها است داده است . این کمیسیون باروشن‌بینی و تشخیص درست تاکنون اقدامات سودمند و مفیدی انجام داد. چند روز قبل یك دوست شیرازی را در تهران دیدم معلوم شد او بتهران آمده تا معامله خانه ای را که با یکی از افراد شیخ‌نشین قول‌نامه کرده تعقیب کند ـ من با تعجب گفتم نخست‌وزیر اختیارش را باستاندار داده تا همه کار ها در محل انجام گیرد . تعقیب کاردرتهران برای چه ؟ متاسفانه با توضیحاتی که این دوست داد معلوم شد کار ها همانطور که تصویب نامه توصیه کرده بسرعت انجام میگیرد و تسهیلات کافی هم فراهم است . اما همینکه کاربه‌ثبت‌میرسند به ثبت دستور داده شده که این نوع کار ها را بتهران بفرستند و در تهران هم برای اظهار نظر بدادگستری میفرستند در نتیجه این کار با همه مقدمه ساده نتیجه معضل و مشکلی پیدا میکند . فروشندگان یا واسطه ها دیگر نمیتوانند زمان معینی برای انجام کار پیش‌بینی و قولنامه امضاء نمایند.برای افراد خارجی هم مقدور نیست در یك زمان نامحدود برای یك معامله در ایران بمانند و منتظر باشند که‌در دادگستری یا ثبت تهران کی تکلیف آنها معلوم میشود. گویا اداره ثبت برای محکم کاری این کار را کرد اما این وضع کم و بیش این نوع کار را که هدف‌بزرگی داشت منزلزل ساخته است یا حداقل زحمت فراوانی برا ی‌این دسته از معامله کنندگان بوجود آورد . اگر تسهیل در این کار آنقدر اهمیت دارد که نخست‌وزیر اختیاراتش را به محل منتقل میسازد حق اینست که مدیر کل ثبت یا دادگستری با توجه باینکه کمیسیون تصویب کننده از مقامات صلاحیتدار تشکیل میشوند اختیار را بمقامات محلی واگذار کنند . با تحولی و تغییراتی که اخیرا در نحوه کار ثبت پیدا شد میتوان امیدوار بود که این نوع مشکلات مبدل به تسهیلات گردد .

علی باستانی

نقیصه کمبود مامور

پریشب در خیابان ۴۵ متری مجیدیه یك زن ۳۵ ساله ناشناس براثر تصادف با یك اتومبیل‌بازهم ناشناس کشته شد و خبر مربوط به این حادثه در صفحه حوادث شماره دیروز اطلاعات به چاپ رسید .

این حادثه به ظاهر ساده‌است اما نقصی را نشان میدهد ، زیرا اگر در آن ساعت در این خیابان عریض و طویل مامووری بود نه‌آن اتومبیل می توانست خلاف کند و موجب تصادف شود و نه راننده‌اش قادر بود فرار نمایدو خون انسانی که مالیات میدهدو آرزوی زیستن دارد ریخته شودو چراغ عمرش خاموش گردد .

این‌امری‌مسلم است که‌دادستان تهران‌اکیدا‌دستگیری‌راننده‌فراری را تقاضا خواهد کرد و تلاش‌هائی در این باره آغاز خواهد شد و گناهکارویابی‌گناهی به دام‌خواهد افتاد و هویت زن مقتول خواه ناخواه‌براثرناپدید شدنش وبعلت مراجعه بستگانش (اگر داشته باشد) به مراکز انتظامی کشف خواهدگردید امادراین‌میان مسئله مهم این است که چرا باید در یك خیابان ۴۵ متری پایتخت که‌جاده‌شمیران را به تهران‌پارس وصل میکند اولا چنین اتفاقی بیفتد و ثانیا این خیابان درساعت وقوع حادثه مامور نداشته باشد که راننده متخلف بتواند فرار کند.درهرحال هدف نگارنده از نوشتن‌این‌مطلب‌اینست که هرزمان بارسیدگی به مرگ این زن و تلاش برای کشف هویت او و دستگیری راننده‌ای که موجب مرگش شده آیا سازمانی هست که رسیدگی کند چرا راننده توانست فرارکند یا نه ؟و آیا این سازمان نقیصه‌ای را که باعث وقوع این حادثه‌و فرار متهم شد باید رفع کند؟ امروز در این باره با آقای‌ترکانی دادستان تهران صحبت کردم گفت که به‌سازمان مربوطه تذکرمیدهم ممکن است گفته شود که فرارمتهم به علت کمبود مامور صورت‌گرفته ولی این عذر موجه نیست ، کمبود مامور امری جبران پذیر است، ولی وقایعی که در نتیجه آن روی میدهد ممکن است جبران پذیر نباشدو این نقیصه باید رفع‌شود.

نوشیروان کیهانی‌زاده

حل مسئله شهریه وکمك به طالبین علم

درصدرگرفتاریهای متعددی که مردم دارندمسئله شهریه دانشگاه هاو عدم استطاعت پرداخت این شهریه در بیشتر خانواده ها بچشم میخورد و همیشه در هنگام نامنویسی گرفتاریهای عدیده‌ای برای دانشگاهها و خانواده ها بوجود میآید و دانشجویان بعلت عدم امکان پرداخت شهریه از حضور در کلاس محروم میشوند .

شاهنشاه آریامهرکه همیشه به پرورش نسل‌جوان علاقمند بوده‌اند و میخواهند که دانشگاه های‌ایران نیز بپایه دانشگاه های بزرك دنیا برسد با آشنائی که‌بوضع‌مردم‌دارند در مواد منشور انقلاب صریحا دستور دادند که ترتیبی اتخاذ گردد که هر علاقمند مستعدی بتواند بتحصیل بپردازد و ماده ۳۹منشور انقلاب آموزشی رامسر مبین این فکر بلند شاهنشاه میباشد .

حال پس از گذشت یکماه وزارت علوم و آموزش عالی اولین قدم موثر را برای رفع این نگرانی خانواده‌هابرداشت و ترتیبی‌داد که همه قبولشدگان درکنکوردانشجویان‌مشغول تحصیل که این‌گرفتاری را داشتند . بتوانند بطریقی سالانه ، ماهانه و یاپس از خاتمه تحصیل هنگامیکه بکاری مشغول گردیدند و در آمد داشتند دین خود را ادا نمایند .

باید اذعان کرد کاربسیار جالبی انجام شده‌است زیرا هیچ داوطلب و یا دانشجوئی بعلت نداشتن پول و عدم استطاعت مالی از تحصیلات عالیه‌محروم نمیگردد .

وزارت‌علوم‌همچنان که قسمتی از منشور را بنحو مطلوبی بمرحله اجرا در آورد باید سعی کندقسمت های دیگر منشور را نیز بزودی پیاده نماید تا انقلاب آموزشی جنبه عمل بخود بگیرد .

دستگاه های دیگر نیز باید از وزارت علوم‌تاسی نمایند و قدمی برای رفع گرفتاریهای مردم بردارند.

فیروزمجللی

تثبیت قیمتها

اینطورکه ازقرائن پیداست کوشش همه‌جانبه‌ای از طرف دولت بعمل میآید که بهر طریقی که ممکن باشد ، قیمت اجناس را تثبیت نماید . البته این نیتی است که مدتها پیش شده است ولی هنوز عملا کاری که موید آن باشد انجام نپذیرفته‌است.

آنچه‌مسلم‌است کالاهائیکه در انحصار دولت‌بوده مانند قند و شکر و دخانیات از یك قیمت تثبیت شده برخوردار بوده است اصولا معتقد بوده و هستم که دولتها هرگز نتوانسته اند بازرگان خوبی باشند ، ولی منکر آنهم نیستم که وقتی پای‌دولت و حساب و کتاب از میان برداشته شود و کاربدست موسساتی‌بیافتد که ظاهرا تحت عنوان شرکت تعاونی باشد آنوقت فصول سال هم بهم‌میخورد و در تمام مدت سال سیاه‌بهار وجود خواهد داشت، بنابراین تاوقتیکه رشد اجتماعی ما مردم بخصوص آنهائیکه با نان و گوشت مردم سروکار دارند باندازه کافی تکامل نیابد ناگزیر باید متوسل بدستگاه های دولتی باشیم و از دولت بخواهیم که حتی درخوراك روزانه ما هم دخالت داشته باشد .

برمبنی این سیاست ، وزارت تولیدات کشاورزی در نظر دارد که سازمان وسیعی برای توزیع مواد مصرفی دائر نماید . نتیجه تشکیل این سازمان و سازمان های مشابه آن مثل سازمان گوشت ،حداقل این امیدواری را بوجود میآورد که وقتی گوشت پیدا نمیشود ، مردم بدانند با چه کسی طرف‌هستند و یا اگر فلان تاجر برنج را احتکار کرد ، مردم سرگردان نشوند . ولی باید یك نکته را هم باین مطلب اضافه کنم و آن اینستکه برای عرضه‌اجناس مورد احتیاج روزانه از خود مردم استفاده شود و بهر صورت از بوجود آوردن دستگاه های عریض‌و طویل که بودجه کلانی هم لازم دارند پرهیزگردد.

سیاوش سیروس

وزارت آموزش وپرورش برای حل مشکلات از مردم کمك خواست

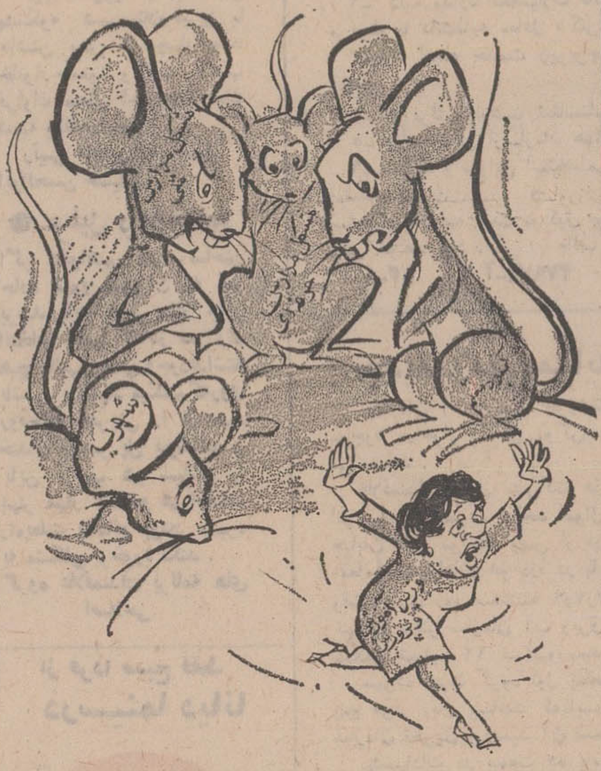

بدادم برسید ...

گفتگوی تلفنی

۳۱۱۰۸۰

از ساعت ۶ تا هفت بعد ازظهر نظریات شما را منعکس میکند

*** گوشت قاچاق**

در نارمك گوشت قاچاق میفروشند و سر و کله گوسفند را هم‌با همان وضع بمعرض فروش میگذارند. البته دلیل اینکار کمبود توزیع گوشت از طرف ـ شرکت گوشت میباشدولی در هرحال‌سلامت‌ماواطفالمان در خطر کمبود گوشت و کشتار قاچاق قرار گرفته است .

خانم مخترع

*** مارا «ول» میکنند!**

اتوبوسهای خط ۲۳۲ مردم را وسط راه ول‌میکنند که مجبور باشند بقیه مسیر را توسط مینی بوسهای ۵ ریالی طی کنند ، بفرمائید اولا کم‌کم مردم را عادت‌به ۵ ریال دادن ندهند که‌وضع کیسه ما ایجاب نمیکند ودر ثانی اتوبوسها موظف باشند ازاول مسیر تا آخر مسیر مسافرین را برسانند .

یغمائی

*** زاویه نشینان**

بین خیابان کارون و جیحون زاویه‌ای وجود دارد که بهمین نام خیابانی‌بوجود آورده است ، در این خیابان زاویه زمین مخروبه بزرگی وجود دارد که اشغالدانی شهرداری گردیده است ، ما اهالی که باین زاویه‌پناه آورده‌ایم در تمام اوقات شب و روز گرفتار پشه و مگس و بوی تعفن میباشیم .

نیری

صندوق انتخابات

یك سئوال از مقامات مسئول انتخابات انجمن‌شهر دارم و آن اینستکه اگر شهرداری کن جزو تهران است چرا صندوق انتخابات انجمن شهر نگذاشته‌اند ؟

محمد ثوکلی

*** وای بدیگران**

من یك تلفنچی حرفه‌ای هستم از روزیکه اداره برق تهران شماره ۳۰۶۱ را برای تسهیل تماس تلفنی مشتریان با اداره برق معرفی کرده، من هنوز نتوانسته‌ام این شماره را بگیرم وای بحال مردمی که حتی شغلشان تلفنچی نیست .

کامران

*** صد متر بدون‌اسفالت**

خیابان منصور منشعب از کوی یوسف آباد صد متر طول دارد و این صد متر را مدتهاست خاکی گذاشته‌اند و گرد و غبار ناشی از تردد وسائط نقلیه زندگی‌ساکنین را مختل نموده است .

دکتر کمالی

فقط دواتوبوس‌دارد

اتوبوسهای خط ۱۶۶ که بین میدان سپه و آپادانا حرکت میکنند فقط دو یاسه دستگاه میباشد که هر نیم ساعت به‌نیمساعت‌یك‌اتوبوس از گرد راه میرسد و البته حال و روز مسافران با این وضع اتوبوسها کاملا روشن است .

مسافر

آگهی استخدام

یکی از موسسات اقتصادی برای خدمت در تهران وشهرستان‌ها به افراد زیر با شرایط مندرج دراین آگهی نیازمنداست .

الف‌ـلیسانسیه حسابداری ، اقتصاد ، علوم اداری و بازرگانی، ریاضی ، بانك داری و حقرق

ب‌ـدیپلمه ریاضی

شرایط

۱ـمعدل دیپلمه ها از ۱۳ کمتر نباشد .

۲ـسن لیسانسه هااز ۲۸ سال‌وسن دیپلمه هااز ۲۴ سال بیشتر نباشد .

۳ـخدمت نظام وظیفه راانجام داده و یا معافیت دایم غیرپزشکی داشته باشند .

۴ـبفساد اخلاق مشهور نبوده و اعتیاد بمواد مخدره نداشته‌باشند

افراد مورد نیاز پس از انجام امتحا نورودی از بین شرکت کنندگان انتخاب و در صورتیکه یك دوره آموزشی سه‌ماهه رابا موفقیت بگذرانند بخدمت پذیرفته شده و حقوق و مزایای آنان از ابتدای دوره آموزشی‌پرداخت خواهدشد

متقاضیان واجد شرایط می‌توانند فرم زیر را تنظیم و با سه‌قطعه عکس ۴×۶ حداکثر تاپایان روز ششم مهرماه ۱۳۴۷ وسیله پست سفارشی بصندوق پستی شماره ۱۶۲۸ـ۱۱ ارسال دارند .

نام ونام خانوادگی ... سال تولد ...

شماره شناسنامه ... محل تولد ...

رشته تحصیلی ... مدرك تحصیلی ...

معدل ... فارغ التحصیل‌سال‌تحصیلی ...

از موسسه ... وضع خدمت نظام وظیفه ...

نشانی کامل

محل امضاء

۱ـ۳ آ ـ۳۷۶۸

قابل‌توجه کارخانجات وفروشندگان دست‌اول

آهن‌آلات ومصالح ولوازم ساختمان

برای پروژه تهیه ساختمان احتیاج بانواع تیرآهن ولوله وآهن‌آلات ومصالح‌ساختمان‌گچ فشاری‌سنگهای‌روکار وتزئینی وقفل ولولا ودستگیره وانواع لوازم تزئینی وبهداشتی‌وسایرلوازم‌مورد نیاز ساختمان خواهشمند است کتبا باذکر نوع کالاونشانی خودرا بنشانی خیابان ایزنهاور مقابل وزارت‌کار شماره ۴۲۶ بسازمان تهیه مصالح ساختمان ویا تلفونی بشماره ۹۴۴۳۱ اطلاع دهید .

سازمان تهیه مصالح ساختمان

آ ـ۱۹۰۶۵

نوشته : مهندس رحمان‌زاده‌تهرانی

تهران در مقابل زلزله بی‌دفاع است

کارشناسان زلزله اعلام داشته‌اند که تهران روی خط زلزله قرار دارد

در این چند روزه همه جا از زمین‌لرزه و مصیبتی که هم‌میهنان خراسانی ما دچار آن شده‌اند صحبت میشود و تاثر عمیقی قاطبه مردم ایران را فرا گرفته وقلوب عموم جریحه‌دار است .

● **تهران درخطر زلزله**

شش سال قبل نظیر همین واقعه در ناحیه بوئین زهرای قزوین اتفاق افتاد و خشم طبیعت منجر به مرگ دوازده هزار نفر از هم‌میهنان ما گردید در همانموقع عده‌ای از کارشناسان داخلی و خارجی عقیده داشتند که شهر تهران که در مجاورت کوه آتشفشان خاموش دماوند قرار دارد در روی خط زلزله هم میباشد و ممکن است روزی پایتخت هم دچار همین فاجعه شود اما گذشته از اینکه مسئولین امر موضوع را فراموش نموده‌اند و اقداماتی برای پیش گیری ننموده‌اند اخیرا دولت باین فکر افتاده که بمنظور تسهیل در امر ترافیک در تهران آپارتمانهای چند اشکوبه بنا نماید و مردم را بزندگی در آپارتمان عادت دهند قانون تملک آپارتمان‌راهم بتصویب مجلس رسانیدند غافل از اینکه شهر تهران اصولا در دشت‌شنی قرار گرفته و اگر خدای‌نخواسته زمین لرزه شدیدی حادث شود بعلت لغزش شنها عمارات چند کیلو متر وسیله شرکت های خصوصی با نظارت کامل وزارت آبادانی و مسکن احداث نمایند که بوسیله‌جاده‌های‌اسفالته بطهران متصل گردد .

۲ـ حدود فعلی شهر تهران با نقشه صحیح تعیین شود و بوسیله خیابان کمربندی آنرا محدود نمایند که در خارج‌محدوده دیگر ساختمانی نشده و شهر از اندازه فعلی بزرگتر نشود .

۳ـ ساختمانها اعم از اینکه در شهر های مجاور ساخته شود یادر محدوده تهران سعی شود که حتی‌المقدور یك طبقه باشند بخصوص در شمیران ونقاط‌مرتفع و متصل بکوهستان حتما ساختمان های یك طبقه ساخته شود .

عقیدهٔ آزاد

اشکو به بزمین فرومیرود وخسارات مالی و جانی آن بحدی است که قابل تصور نمیباشد بعقیده مابهتر است دولت بجای اینکه آپارتمان سازی را رواج دهد اقدامات تامینی ذیل را بعمل آورد که هم ترافیك بصورت منظمی‌در آید و هم از خطرات جلو گیری شود .

پیشنهادات

۱ـ چند شهر بشعاع ۱۰الی۲۰ کیلو متر وسیله شرکت های خصوصی با نظارت کامل وزارت آبادانی و مسکن احداث نمایند که بوسیله‌جاده‌های‌اسفالته بطهران متصل گردد .

۲ـ حدود فعلی شهر تهران با نقشه صحیح تعیین شود و بوسیله خیابان کمربندی آنرا محدود نمایند که در خارج‌محدوده دیگر ساختمانی نشده و شهر از اندازه فعلی بزرگتر نشود .

۳ـ ساختمانها اعم از اینکه در شهر های مجاور ساخته شود یادر محدوده تهران سعی شود که حتی‌المقدور یك طبقه باشند بخصوص در شمیران ونقاط‌مرتفع و متصل بکوهستان حتما ساختمان های یك طبقه ساخته شود .

پاسخ بنامه های مردم

سپاه بهداشت

روزنامه گرامی اطلاعات با توجه بشرح مندرج در شماره ۱۲۶۲۰ اعلام میدارد که در حال حاضر گروه سپاه بهداشت در قریه گومیشان مستقر میباشد و اموردرمانی‌قرنجیك نیز بوسیله سیاری همین گروه انجام میگردد .

ایرج نودوشنی
رئیس دفتر اطلاعات وروابط عمومی

از بهداری جدا شد

روزنامه گرامی اطلاعات با توجه بشرح مندرج در شماره ۱۲۶۴۶ باطلاع میرسد انجام امورمهندسی بهداشت از قبیل لوله کشی آب آشامیدنی ، ساختمان حمام و آبریزگاهها از مهندسی بهداشت استانهای وزارت بهداری منتزع و بعهده وزارت آبادانی ومسکن‌محول گردیده است .

ایرج نودوشنی
رئیس دفتر اطلاعات وروابط عمومی

اقدامی نشده‌است

روزنامه گرامی اطلاعات باتوجه بشرح مندرج در شماره ۱۲۶۵۹ نسبت بانتقال قابله شاغل خدمت‌در بهداری سروستان تاکنون اقدامی نشده است و در صورت نقل وانتقال در مورد تعیین جانشین تصمیم لازم اتخاذ خواهد شد .

ایرج نودوشنی
رئیس دفتر اطلاعات وروابط عمومی

از گیلان جدا شد

روزنامه گرامی اطلاعات عطف‌به مذاکرات هیئت مشورتی اطلاعات‌در شهرستان زنجان مندرج در شماره ۱۲۶۲۷ راجع به لزوم انتزاع اداره ثبت‌شهرستان مذکور از استان گیلان اشعار میدارد در سازمان اصلاحی اداره کل ثبت که اخیرا به‌تصویب رسیده است ثبت زنجان و شعبه آن ابهر ازمنطقه گیلان منتزع وتابع‌منطقه مرکزی گردیده است .

رئیس دفتر اطلاعات وروابط عمومی
وزارت دادگستری

وقفه نداشته‌است

جریده‌شریفه اطلاعات محترما درشماره ۱۲۶۵۸ـ۱۹ر۵ر۴۷ خبری تحت‌عنوان ساختمان نیمه‌تمام از شورای‌مشورتی تفت در آن جریده شریفه درج گردیده بود .

اینك اعلام میشود که‌برخلاف‌نظریه مزبور ساختمان مرکز امدادی شیروخورشید سرخ‌دردست‌ساختمان است و وقفه‌ای درادامه ساختمان بوجود نیامده است .

قائم مقام مدیر عامل جمعیت شیرو خورشید سرخ تفت ـ اعرائی

پرونده شاکی

اداره محترم روزنامه اطلاعات عطف‌بشرح مندرج درشماره ۱۲۶۶۷ آن نامه گرامی تحت عنوان «دو مطلب» اشعار میدارد :

نظر باینکه شماره پرونده‌شاکی تعیین نگردیده متاسفانه اقدامی در مورد شکایت‌ایشان مقدورنمیباشد.

شرکت برق منطقه‌ای تهران

ولتاژکافیست

اداره محترم روزنامه اطلاعات عطف بشرح مندرج در شماره ۱۲۶۴۵ تحت‌عنوان «ستاره پلتون» اشعار میدارد :

ماموران این شرکت چند قسمت از خیابان سلیمانیه را از لحاظ‌ولتاژ اندازه گیری کردند . قدرت ولتاژ خیابان مذکور بین ۲۰۰ تا ۲۲۰ ولت میباشد. شرکت‌برق‌منطقه‌ای تهران

پارکینك

گرامی روزنامه اطلاعات عطف بشرح مندرج در شماره ۱۲۶۴۸ توقف چند دقیقهٔ فقط برای مراجعه کنندگان بمغازه‌ها منظور شده بود ولی متاسفانه اکثر آقایان صاحبان مغازه‌ها از این منظور سوء استفاده نموده واتومبیل خودشان را در جلو مغازه‌ها پارك مینمودندناچار مراجعه کنندگان نیز ماشین‌های خود را دوبله متوقف کرده و موجب‌سدمعبر را فراهم می‌ساختند

لذا پلیس‌تهران مبادرت به جمع آوری این قبیل تابلوها نموده است

رئیس پلیس تهران ـ سرتیپ مهدی رحیمی

نامه های کوتاه

*** سازنده بمب اتم**

در لیست دانشگاه های‌مجاز خارجی که از طرف وزارت علوم اعلام شده است اسم دانشگاه معروف ایالت تنسی موسوم به «یوتا» از قلم افتاده است در جوامع علمی همین ایالت بود که اولین بمب‌اتمی آماده شد و به هیروشیمارفت چطور حالا در میان دانشگاه های مجاز جائی ندارد ؟

م‌ـ‌مطلع

تبعیض چرا

فیش تلفن من به شماره ۷۳۰۳۹ مربوط بسال ۱۳۴۴ است و بااینکه چهار ماه پیش دستگاه تلفن را بمنزل ما آورده‌اند هنوز ارتباط برقرار نشده است در حالیکه‌میدانم برای بعضی ها با فیش شماره هشتاد هزار هم ارتباط دایر کرده‌اند .

عزیزی

*** اگربرای مردم‌است**

برنامه هنر برای مردم در ابتدا واقعا برای مردم بود ولی حالامدتی است که در جاهای محصور اجرا میشود و فقط کسانی که کارت‌دارند حق ورودپیدامیکنند اگربرای‌مردم است باز هم مثل آن اوایل در نازی آباد و کوی نهم‌آبان برنامه بگذارید

اسمعیل مانسری

دیوار بجای نرده

در همه ایام ، حصارخانه های روستائی در مناطق‌ساحلی شمال و استان‌های مازندران‌و گیلان و گرگان جز گیاه ودرخت و نی نبوده است .حال که حتی در شهرها مردم را تشویق به نرده کشی‌میکنند عده‌ای از مالکین به قصدابراز تشخص به جای نرده و چپر خانه‌ها و باغچه ها رادرین نواحی‌بادیوار های آجری و سیمانی محصور میکنند .

شهرداری ها و بخشداری‌ها و انجمن های ده باید جلوگیری کنند.

حسین غدیری

*** هنوز هم**

باوجود شکوائیه‌های متعدد، متاسفانه هنوزفرمانداری‌تهران فوق العاده معتمدین انتخابات راپرداخت نکرده و از دادن پاسخ هم خود داری میکند .

معتمد

*** بانك می خواهیم**

قریه قطرویه از بخش پشتکوه شهرستان نیریز با داشتن بیش از چهار صد خانوار جمعیت و ایاب و ذهاب فراوان محلی احتیاج به یك شعبه بانك دارد .

رئیس انجمن ده . سید ابوالحسن حسینی

مسیل رابپوشانید

اگر بخواهیم کار ساختن جاده سوم شمیران به ثمر برسد باید مسیر رااز جائی انتخاب کنیم که در سر راه هیچ مانعی‌ورادعی وجودنداشته باشد . پیشنهاد میکنیم که‌روی رودخانه تجریش را از سید خندان تا سر پل پوشانند و باین ترتیب هم سیلاب را بهتر مهار کنند و هم احداث راه‌بعلت بلامانع بودن مسیر، به مشکلی برخورد نکند .

گروه علاقمندان برنامه های اصلاحی

برندگان واقعی!

گفتم :

ـچرا عکس کاندیداهای انجمن شهررامثل برندگان بلیط های بخت‌آزمائی بدرو دیوار چسبانده‌اند ؟

گفت :

ـاولا که‌اینها هم‌یك روایت برنده‌اند وثانیا، بالاخره مردم تهران برای یك مرتبه هم که‌شده است نباید قیافه کسانیرا که بنمایندگی آنها به انجمن شهر خواهند رفت تماشا کنند ؟!

***

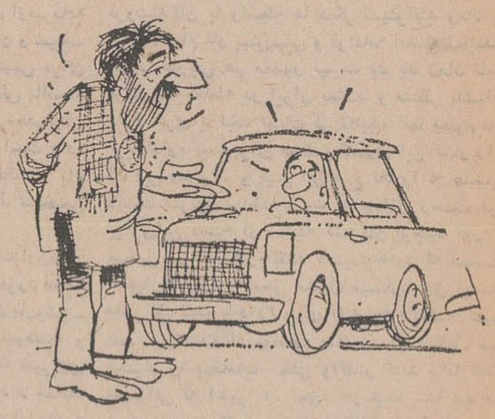

مربوط نیست !

یك‌پاسبان راهنمائی ورانندگی که در ساعات بیکاری پشت‌تاکسی مینشست دراثر سرعت زیاد و انحراف ناگهانی براست باعث‌مرگ یك عابر پیاده شد! البته این امر کاملا «تصادفی» بوده و کسی نباید فکر کند که‌هرج ومرج تاکسیرانی شهربا رانندگی پاسبانها ودخالت آنها در امر تاکسیرانی ممکنست ارتباطی داشته باشد !

***

*** جمع یا پخش ؟**

پلیس تهران درپاسخ شکایتی که از «ماشین پاها» شده‌بود اعلام کرده است که باپی گیری تمام از کارابنگونه اشخاص جلوگیری خواهد شد . معلوم نیست در حالیکه قراراست ماشین‌پاها جمع‌بشوند چرا از طرف کلانتریها پلاك و کارت مخصوص به‌آنها داده میشود و رسما بعنوان «مراقب‌ماشین» شناخته میشوند ، شاید برای اینست که بعدا موقع جمع‌آوری ماشین‌پاها بدانند چه‌کسانی رابابد جمع کرد !

***

*** همان دونفر بودند !**

اصغرو حسن که درکرمان ۳۱عدد کارت انتخاباتی انجمن شهر را خرید وفروش میکردند دستگیر وتحویل شهربانی شدند . باین‌ترتیب بادستگیری تنها کسانی که درکار انتخابات انجمن شهر دخالت بی‌جا میکردندخیال مردم کرمان راحت‌شد و مطمئن‌شدند که‌دیگر هیچ دستی درکار انتخابات انجمن شهر آنهادخالت نخواهد کرد .

شرکت صنعتی
چلین

سازنده : انواع تانك برای مخزن‌های آب ، نفت وگاز باظرفیت‌های مختلف

- سقفهای فلزی
- اسکلت فلزی کارخانه‌ها وانبارهای کوچك وبزرگ وساختمانهای چند اشکوبه
- تهیه‌وساخت : وسایل نصب ماشین‌آلات کارخانجات طبق نقشه‌های طرح‌شده کارخانه‌های سازنده

دفتر شرکت اول جاده آیزنهاور شماره ۳۲ تلفن : ۶۱۲۶۲۸
کارخانه جاده مخصوص کرج کیلومتر ۱۰ تلفن : ۹۲۹۵۲

آگهی انتخاب استادیار

دانشسرای عالی برای رشته جغرافیا احتیاج به یك تن استادیار دارد که از طریق مسابقه انتخاب می‌نماید داوطلبان میتوانندازتاریخ‌نشراولین‌آگهی تا مدت چهار ماه همه روزه باستثنای ایام تعطیل مدارك مشروحه زیر را به‌اداره کارگزینی دانشسرای عالی واقع در خیابان روزولت شماره ۴۹ تسلیم وثبت نام نمایند .

۱ـ درخواست کتبی متضمن شرح حال و سوابق تحصیلی .
۲ـ کلیه مدارك تحصیلات عالیه و دانشنامه دکتری در رشته مربوط یا دانشنامه معادل دکتری .
۳ـ برك انجام خدمت زیرپرچم یا معافیت از خدمت (برای آقایان).
۴ـ دو برك رونوشت شناسنامه و چهار قطعه عکس ۴×۶
۵ـ برك معرفی ازسازمان هدایت فارغ‌التحصیلان کشور .
۶ـ مدارك و سوابق استخدامی (در صورتیکه‌سابقه‌استخدامی داشته باشد).

استخدام پذیرفته شده موکول بوجود اعتبار در بودجه‌دانشسرای عالی خواهد بود . م‌الف ۶۲۷۳

۱ـ۲ آ ـ ۳۷۹۷۴ دانشسرای عالی

تجدید آگهی مزایده شماره ۲۱

سازمان آب و برق خوزستان ۲۳ دستگاه اتومبیل مختلف موجود دراهواز را طی دوگروه ازطریق مزایده کتبی بفروش می رساند .

علاقمندان مایل بشرکت در مزایده میتوانند برای‌بازدید اتومبیلهای نامبرده بواحد اموال سازمان دراهواز واقع درامانیه خیابان خیام مراجعه وپس از دریافت برك مشخصات و شرایط معامله‌پیشنهادات خو درا در پا کتهای لاك‌و مهر شده تا آخر وقت اداری روز سه‌شنبه ۴۷ر۷ر۹ دراهواز بواحد اموال و در تهران بدفتر سازمان آب وبرق خوزستان بلوار الیزابت خیابان میکده شماره ۱۲ تسلیم‌ورسید دریافت نمایند.

سپرده جهت گروه اول یکصد هزار ریال وگروه دوم چهل‌و پنج هزار ریال میباشد که‌بایستی بصورت اسناد خزانه‌بصندوق سازمان تحویل و رسید آن ضمیمه پیشنهاد گردد .

پیشنهادات در ساعت ده بامداد روز پنجشنبه ۴۷ر۷ر۱۱ در کمیسیون مزایده دراهواز بازوقرائت خواهد شد و حضور پیشنهاد دهندگان در کمیسیون آزاد است .

کلیه عوارض متعلقه و هزینه درج آگهی وسایر مخارج مربوطه بعهده برنده مزایده‌می باشد .

به پیشنهاد های مشروط و مبهم و پیشنهداتیکه با برك‌مشخصات و شرایط معامله مغایرت داشته باشد و یادیرتر از موعدمقرر برسد ترتیب اثر داده نخواهد شد و سازمان در رد یاقبول یك ویا کلیه پیشنهادات واصله بدون ذکر دلیل مختار است .

م‌الف ۶۰۴۲ سازمان آب و برق خوزستان
آ ـ ۳۷۷۷۰

آگهی استخدام

وزارت کشاورزی بدونفر مترجم انگلیسی و فرانسه که دارای شرایط زیر باشد بطور پیمانی براساس آئین‌نامه‌استخدام کارمندان پیمانی از طریق مسابقه استخدام مینماید داوطلبان که سن آنها ازبیست سال کمتر وسی سال بیشتر نباشد میتوانندفرم ذیل را تکمیل و همراه بادو قطعه عکس و یك برك رونوشت شناسنامه و فتوکپی آخرین مدرك تحصیلی و یك برك خاتمه خدمت یامعافی دایم با پست سفارشی حداکثر تا تاریخ ۵مهر ماه ۱۳۴۷ پایان ساعت اداری به نشانی بلوار الیزابت دوم وزارت کشاورزی اداره کل کارگزینی ارسال دارند تاریخ و محل امتحان بعدا در همان روز آگهی خواهد شد . م‌الف۶۲۵۳

نام	نام خانوادگی
نام پدر	شماره شناسنامه
تاریخ تولد	محل تولد
مدرك تحصیلی لیسانسیه زبان	
نشانی کامل پستی	
شماره تلفن	

۱ـ۲ آ ـ ۳۷۷۴۸

از فردا صبح فقط
درسینما دیانا

آ ـ ۳۷۹۴۴

آگهی انتخاب دانشیار

دانشسرای عالی برای تدریس رشته جغرافیا احتیاج به یك‌تن دانشیار دارد که از طریق مسابقه انتخاب می نماید داوطلبان می توانند از تاریخ نشر اولین آگهی تامدت چهار ماه همه‌روزه باستثنای ایام‌تعطیل مدارك‌مشرو حه زیررا به‌اداره کارگزینی دانشسرای عالی واقع درخیابان روزولت شماره ۴۹ تسلیم وثبت نام نمایند

۱ـ کلیه مدارك تحصیلات عالیه و دانشنامه دکتری یا معادل آن دررشته مربوط .

۲ـ کلیه مدارك در مورد گذراندن مرحله استاد یاری در دانشگاه

۳ـ برك انجام خدمت زیر پرچم یا معافیت از خدمت(برای آقایان).

۴ـ مدارك و سوابق استخدامی (درصورتیکه سابقه استخدامی داشته باشد) .

۵ـ دو برك رونوشت شناسنامه و شش قطعه عکس ۴×۶

۶ـ برك معرفی از سازمان‌هدایت فارغ‌التحصیلان کشور

استخدام پذیرفته شده موکول بوجود اعتبار در بودجه دانشسرای عالی میباشد . م الف ۶۲۷۲

۲۱ آ ـ ۳۷۹۸۰ دانشسرای عالی

آگهی مناقصه شماره ۴۷ر۶۹۳

شهربانی کل کشور خرید مقدار شصت و ششهزار متر نوار زردرنك یکسانتی و یکصد و سیزده هزار متر نوار زردرنك دوسانتی را طبق نمونه و مشخصات مربوطه انبابرای مصرف سال ۴۸ ملبوس افراد بمناقصه میگذارد داوطلبان شرکت در این مناقصه میتوانند برای دریافت برك شرایط و دیدن نمونه‌ها بدوائر قراردادها و مخازن اداره کار پردازی مراجعه وپیشنهادات خودرا باتوجه بشرایط آگهی مناقصه تنظیم و تا آخر وقت اداری روز ۴۷ر۷ر۲۰ بدائره دبیرخانه اداره مذکور تسلیم‌و رسید دریافت نمایند ، پیشنهادات رسیده در ساعت ده صبح روز ۴۷ر۷ر۲۱ در کمیسیون مناقصه بازو قرائت خواهد شد ، حضور پیشنهاد دهندگان در جلسه کمیسیون الزامی استو کمیسیون مزبور در رد یاقبول یك‌یا کلیه پیشنهادات مختار است . م الف ۶۲۶۸

شهربانی کل کشور
۱ـ۲ آ ـ ۳۷۹۸۴

آگهی مناقصه شماره ۴۷ر۶۹۴

شهربانی کل کشور نوزده قلم انواع اجناس فاسد شدنی مصرفی سالیانه کانون کارو آموزش قزلحصار را (پیاز ، سیب زمینی ، سبزیجات ، گوجه فرنگی ، مرغ‌و تخم مرغ‌و غیره) طبق سیاهه و مشخصات مربوطه و مقادیر تقریبی آنهاو برك شرایط جداگانه بمناقصه میگذارد ، داوطلبان شرکت دراین مناقصه میتوانند برای دریافت برك شرایط بدائره قراردادهای اداره کار پردازی مراجعه و پیشنهادات خودرا در پاکت لاك‌ومهر شده تا آخر وقت اداری روز ۴۷ر۷ر۱۳ بدایره دبیر خانه اداره مذکور تسلیم و رسید دریافت نمایند ، پیشنهادات رسیده ساعت ده صبح روز ۴۷ر۷ر۱۴ در کمیسیون مناقصه بازو قرائت خواهد شد حضور پیشنهاد دهندگان در جلسه کمیسیون‌مناقصه الزامی است و کمیسیون‌مذکور دررد یاقبول یك‌یا کلیه‌پیشنهادات مختار است . م الف ۶۲۶۶

شهربانی کل کشور
۱ـ۲ آ ـ ۳۷۹۹۲

میلیونها کشاورز صاحبان صنایع وکارخانجات بزرگ ازنمونه‌های کا . اس . ب استفاده میکنند

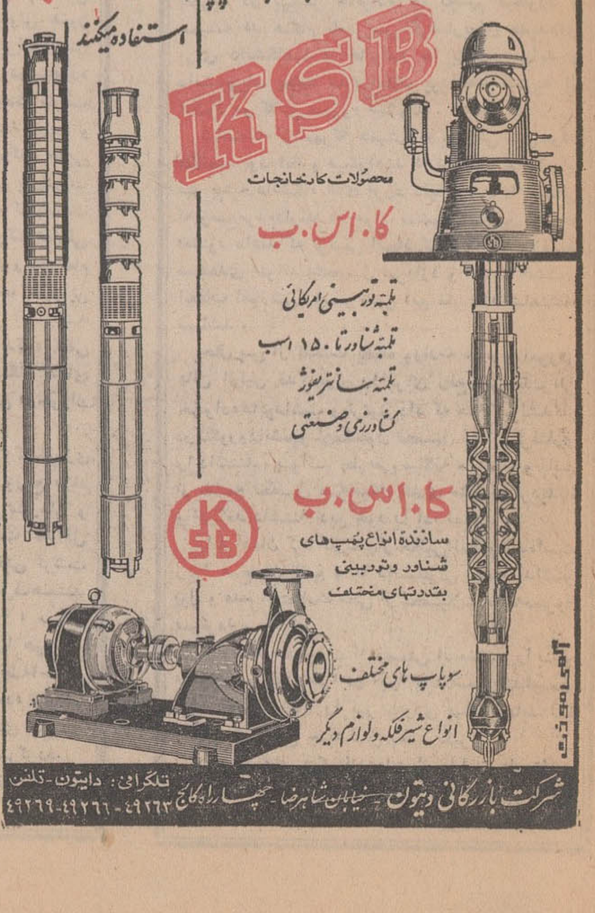

برای ترخیص فوری کالاهای نمایشگاه آسیائی :

شعبه گمرک در سازمان نمایشگاهها تأسیس میشود

*** ۱۰۰ هزار تن کالا برای نمایشگاه آسیائی وارد خواهد شد**

*** کلیه کالاها در محل نمایشگاه بازرسی گمرکی و ترخیص خواهد شد**

رئیس سازمان نمایشگاه ها اعلام داشت برای ترخیص سریع کالا ها و محصولات و مصنوعاتی که در نمایشگاه جهانی تهران به معرض نمایش گذاشته خواهدشد. آنها را در مرز های کشور به صورت پاساوان به تهران ارسال دارند. این کالا ها در شعبه مخصوصی که توسط گمرك در محل نمایشگاه تاسیس میشود ترخیص خواهدشد.

براساس محاسباتی که بعمل امده است حدود ۱۰۰ هزار تن کالا بوسیله کشور های شرکت کننده خارجی در نمایشگاه اسیائی تهران بمعرض نمایش گذارده خواهد شد و برای حمل کلیه کالاهای خارجی در حدود چهار ماه وقت لازم است.

آقای رئیس، سرپرست سازمان نمایشگاه ها گفت از ۱۴ موسسه بین‌المللی درخواست شده است در این زمینه با ایران همکاری نمایند.

اقتصاد

مظنه روغن کرمانشاهی ترقی کرد

مظنه روغن کرمانشاهی کیلوئی ۱۰ تا ۱۵ ریال ترقی کردو هر کیلو به ۲۳۰ الی ۲۴۰ ریال رسید. علت ترقی روغن افزایش تقاضا بخصوص روغن کرمانشاهی می باشد.

یکی از تجار عمده فروشنده روغن دراین زمینه به خبر نگارما گفت بازار روغن نسبتا جریان دارد و معاملات عمده‌ای روی ان صورت میگیرد و بااین که میزان تولید درسال جاری بیش از سال گذشته است معهذا مظنه روغن بالا است و بعلت افزایش خریداران و مصرف کنندگان احتمال میرود مظنه روغن بازهم ترقی کند.

شوروی ۵۵ تن سم ضد آفات پنبه به ایران واگذار کرد

کشاورزی

شوروی ۵۵ تن سموم سمپاشی بطور بلاعوض در اختیار ایران گذاشت. این سموم به بندرپهلوی رسیده است. کارشناسان شوروی با همکاری سازمان پنبه مبارزه با آفات پنبه را شروع خواهند کرد.

علاوه بر آن شوروی کامیون‌هائی را که دارای تجهیزات و سرعت عمل زیاد است بایران میفروشد.

قبلا پیش بینی شده بود که آفات پنبه در کشور شیوع پیدا خواهد کرد این پیش بینی درست درآمد و قسمت زیادی از کشتزار های پنبه نواحی شمال شرقی کشور مورد حمله آفات خطرناك قرار گرفت. کرم غوزه پنبه و کرم خاردار فعلا بیش از همه نواحی گرگان و گنبد را تهدید میکند.

برای مبارزه با آفات پنبه کارشناسان ایران با همکاری شوروی فعلا هرروز ۳۰۰ تا ۴۰۰ هکتار از اراضی پنبه را که دچار افت شده سمپاشی میکنند.

ساختمان راه خرمشهر - آبادان - بندرشاهپور امسال بپایان میرسد

*** باتکمیل ساختمان این راه، موجب استفاده از حداکثر ظرفیت تاسیسات بندری خرمشهر و بندرشاهپور فراهم خواهدشد**

شاهراه خرمشهر - آبادان - بندر شاهپور تا آخرسال جاری برای بهره برداری آماده میگردد. تاکنون قریب ۹۰ درصد از عملیات اجرائی مربوط به این طرح خاتمه یافته و متجاوز از سیصدنفر مهندس و کارگر مشغول تکمیل ساختمان آخرین قطعه این راه درجه یك هستند.

راه خرمشهر - آبادان - بندر شاهپور که دوبندرمهم جنوب کشور را بیکدیگر متصل میکند در حدود ۱۰۵ کیلو متر طول دارد و عرض آن یازده متر است.

ازآنجا که تمام راههای مرکزی و غرب ایران بابندر خرمشهر ارتباط دارد وباتوسعه بندر شاهپوروافزایش ظرفیت بارگیری آن دربرنامه های عمرانی دوم و سوم، لازم بود ازاین تاسیسات و امکانات این بندراستفاده کامل بشود، لذا طرحی برای احداث یك راه درجه یك آسفالته تهیه گشت تاموجبات انتقال کالا از هریك از دوبندر خرمشهرو شاهپور فراهم آید.

این طرح ازسال ۱۳۴۵ وارد مرحله اجرا شد وبموجب قراردادی که میان پیمانکار و وزارت راه به امضاء رسیده، عملیات اجرائی می بایستی تاآخرسال جاری خاتمه پذیرد.

قطعه‌ای که هم‌اکنون در دست ساختمان است و آخرین قطعه این راه بشمار میرود ۲۱ کیلو متر طول دارد و در نزدیکی آبادان واقع شده است.

هزینه احداث این جاده آسفالته درحدوددویست میلیون تومان برآورد شده که از محل اعتبارات عمرانی کشور پرداخت میگردد.

*** دو پل بزرك**

طبق گزارشی که خبرنگار ما درباره عملیات عمرانی در رشته ارتباطات در خوزستان تهیه کرده، درآن دو منطقه دوپل بزرك نیز ساخته میشود که یکی از آنها روی رودخانه کارون در نزدیکی شهر اهواز و دیگری دربهمنشیر احداث میگردد.

پل بهمنشیر درسرراه خرمشهر- آبادان - بندر شاهپور قرار دارد و پیش‌بینی میشود که تاپایان سال ۱۳۴۸ برای بهره‌برداری آماده گردد.

پلی که روی رودخانه کارون بسته میشود، از لحاظ ساختمانی یکی از آثار جالب مهندسی در ایران خواهد بود. باایجاد این پل راه شوسه سراسری کشور به بندر شاهپور اتصال خواهد یافت.

پل مزبور در ۵ کیلو متری شهر اهواز دردست ساختمان است که در حدود پانصد متر طول دارد و شانزده‌دهانه سی‌متری خواهدداشت. ارتفاع پایه‌هائی که از بستررودخانه احداث میشود در حدود ۳۳ متر است.

هزینه اجرای این طرح قریب ۲۰ میلیون تومان برآورد گردیده و اعتبار لازم ازبودجه عمرانی برنامه چهارم تخصیص یافته و تمام عملیات ساختمانی و فنی مربوط به آن قرار است تا ۲ سال دیگر پایان پذیرد. باتکمیل راه خرمشهر - آبادان - بندر شاهپورواحداث پلهای بهمنشیر و کارون، مشکل رفت‌وآمد میان شهرهای عمده این منطقه بکلی حل خواهد شد و مبادله و حمل کالابه آسانی صورت خواهد گرفت. در واقع اجرای این طرح عمرانی، عامل موثری در رونق اقتصادی این ناحیه وهمچنین توسعه اموربازرگانی کشور خواهد بود.

آگهی مناقصه شماره ۱۲۲۵ و ۱۲۲۶ر۴۷

راه آهن دولتی ایران سه هزار و یکصد کیلو قلع شمش ۹۹ درصد خالص رابر طبق مشخصات و شرایط مربوطه. ازطریق مناقصه تحویل تهران انبار های مرکزی ب راه آهن خریداری می نماید..

داوطلبین شرکت در مناقصه میتوانند درساعات اداری جهت دریافت اسناد مناقصه باداره کارپردازی مراجعه فرمایند. شرکت کنندگان در مناقصه باید مبلغ شصت هزار ریال اسناد خزانه بعنوان سپرده شرکت در مناقصه بصندوق راه اهن پرداخت و رسید آنرابه ضمیمه پیشنهاد خود تاساعت ۹ صبح روز ۲۲ر۷ر۴۷ در صندوق پیشنهاد ها واقع در اداره کارپردازی بیاندازند. پیشنهاد های واصله ساعت ده روز مزبور بازو قرائت خواهد شد. حضور پیشنهاد دهندگان یانمایندگان مجاز آنها در جلسه مناقصه آزاد است و راه آهن دررد و یاقبول هریك یاتمام پیشنهاد ها مادامی که قرارداد مبادله نشده است مختار می باشد. به پیشنهاد فاقد سپرده و مشروط و مبهم و پیشنهادی که بعد از موعد مقرر برسد ترتیب اثرداده نخواهد شد. سپرده برنده اول و نفر دوم مناقصه نگهداری و در صورت استنکاف از انجام معامله بدون هیچگونه تشریفات بنفع راه آهن ضبط خواهد شد. هزینه درج آگهی در جراید و مالیات متعلقه و هرگونه عوارض دیگر بعهده برنده مناقصه می‌باشد. راه‌آهن میتواند تاحدود صدی بیست و پنج از میزان معامله راکسر یا اضافه نماید. م‌الف ۶۲۶۴

راه‌آهن دولتی ایران

۱-۲ آ-۳۷۹۸۸

آگهی مناقصه

موسسه انحصار دخانیات ایران تعداد پنجاه و چهار قلم لوازم آزمایشگاهی مورد نیاز خود را سی‌انداف خرمشهر یا بندر شاهپور یابندر پهلوی یاتحویل مرز جلفای ایران از طریق مناقصه خریداری مینماید داوطلبان شرکت در مناقصه میتوانند پیشنهاد های صریح و قطعی خودرا با اطلاع و رعایت کامل مشخصات و شرایط و مفاد طرح پیمان که ازاداره معاملات خارجی اینموسسه دریافت می دارند باتوجه باین که مبلغ پنجاه هزار ریال اسنادخزانه بعنوان سپرده شرکت در مناقصه میبایستی تسلیم نمایند تاساعت ۹ صبح روز ۲ر۹ر۴۷ مطابق با ۲۳ نوامبر ۱۹۶۸ باداره دفتر موسسه انحصار دخانیات ایران تسلیم نمایند جلسه مناقصه ساعت ده صبح همان روز در اداره معاملات خارجی تشکیل میشود حضور پیشنهاد دهندگان یا نمایندگان آنان در جلسه مناقصه آزادوشرکت در مناقصه بمنزله قبولی کلیه شرایط مناقصه بوده و پرداخت حق‌الدرج آگهی مناقصه درروزنامه بعهده برنده مناقصه خواهد بود. سپرده نفر دوم تا قطعیت معامله بانفر اول آزاد نخواهد شد. م‌الف ۶۳۵۸

مدیر کل - دیلمقانی

هفته گذشته :

سه واحد جدید جوراب بافی در تهران تأسیس شد

ظرفیت تولید سالانه این سه واحد یك میلیون و ۷۶۴ هزار جفت جوراب میباشد

واحدهای جدید صنعتی

اداره کل روابط عمومی وزارت اقتصاد امروز اعلام داشت: چهار واحد جدید با ۳۰ میلیون ریال سرمایه گذاری طی هفته گذشته در استان مرکزی تاسیس شد.

سه واحد ازچهار واحد مزبور کارگاههای جوراب بافی است که ظرفیت یکی از آنها ۱۲۰ هزار دوجین جوراب مردانه وزنانه درسال می باشدو حجم سرمایه گذاری آن به ۱۸ میلیون ریال رسیده است واحد دوم ۱۵ هزار دوجین جوراب تولید خواهد کرد و سرمایه گذاری درآن ۸ر۵ میلیون ریال می‌باشد واحدسوم بظرفیت سالانه ۱۲ هزار دوجین جوراب زنانه و مردانه و باسرمایه ۲ر۵۵ میلیون ریال می‌باشد چهارمین واحد یك کارگاه کشبافی است که تولید سالانه آن ۳ هزار کیلوانواع تریکو می‌باشد. رقم سرمایه گذاری این واحد ۱۴۰ هزار ریال می‌باشد.

بازار اصفهان رونق گرفت

بازار شهرستانها

بازار اصفهان جریان یافت و معاملات عمده فروشی آغاز شد. معاملات تجاری خشکبار، دانه‌های روغنی و قماش گرم بود ودرمظنه ها تغییراتی بوجود آمد.

بازار پوست و روده، انواع کتیرا و آهن، جریان نسبتا عادی داشت ولی بازارچای داخلی وخارجی در هفته گذشته ساکت بود.

مظنه چند قلم از کالا هابشرح زیر می باشد.

● کتیرا

کتیرای مفتولی درجه یك هر کیلو ۸۵۰ ریال، درجه دو ۷۴۰ ریال و درجه سه ۶۳۰ ریال.

● پوست وروده

پوست گوسفندی هر جلد ۱۵۰ ریال، پوست بزی ۴۰ ریال روده گوسفندی هر رشته ۱۰ تا ۱۵ ریال و روده بزی هر رشته ۱۰ ریال.

*** پشم**

پشم اهواز هر کیلو ۸۰ ریال، پشم اصفهان با مدت ۱۶۰ ریال، پشم سفید ۱۳۰ ریال.

*** چای**

چای شکسته هر کیلو ۳۵۰ تا ۶۰۰ ریال، چای باروتی کلکته ۴۵۰ تا ۵۵۰ ریال، چای قلمی ۴۰۰ تا ۵۰۰ ریال

● خشکبار

بادام شهری هر کیلو ۹۸ ریال، مغز بادام تلخ ۴۶ ریال بادام محب‌علی ۱۹۲ ریال و بادام نجف‌آبادی ۳۷ ریال.

*** آهن**

آهن نبش جور هر کیلو ۱۶ ریال، آهن ورق سفید ۲۲ ریال تیر آهن ۱۳ر۵۰ ریال.

تولید روزانه سیمان به ۸۸۰۰ تن افزایش داده میشود

*** ظرفیت کارخانه‌های سیمان ری ولوشان هرکدام ۱۰۰۰ تن در روز اضافه میشود**

بمنظور افزایش تولید سیمان کشور طرحهائی تنظیم شده است وبراساس آن ظرفیت تولیدی سیمان کشور از ۶۸۰۰ تن درروز به ۸۸۰۰ تن خواهد رسید.

طرح توسعه کارخانه های سیمان ری ولوشان تهیه شده و مشخصات فنی طرح هم اکنون آماده است و سازمان برنامه اعتبارات لازم برای اجرای طرح مزبور را فراهم نموده است. قرار است ظرفیت هریك از واحد های مزبور روزانه ۱۰۰۰ تن اضافه شود. فعلا محصول دو کارخانه مزبور جمعا ۹۰۰ تن در روز میباشد.

● واردات سیمان

در وضع فعلی سیمان وارداتی مورد نیاز ایران از شوروی واردمی شود و تاکنون میزان ان به ۱۰۰ هزار تن رسیده است و کلیه آن در داخل مصرف شده‌است.

نمدید آگهی مزایده

آگهی شماره ۹۰۰۸-۲ر۶ر۴۷ موضوع مزایده شن و ماسه و سنك معادن سطح الارضی شهر کرج که در صفحه ۱۴ روزنامه اطلاعات مورخ ۴ر۶ر۴۷ و شماره ۷۵۲۸ روزنامه کیهان مورخ ۷ر۶ر۴۷ منتشر گردیده باهمان شرایط و مشخصات تاآخرین ساعت اداری روز دو شنبه مورخه ۸ر۷ر۴۷ تمدید میگردد.

داوطلبان شرکت در مزایده می توانند پیشنهاد خودرا تاساعت ۱۴ روز دوشنبه مورخه ۸ر۷ر۴۷ در پاکت لاك و مهر شده بدفتر شهرداری تسلیم نمایند.

پیشنهادات رسیده در ساعت ده صبح روزسه شنبه ۹ر۷ر۴۷ با حضور کمیسیون مربوطه باز و قرائت خواهدشد.

حضور پیشنهاد دهندگان در جلسه آزاد و شهرداری در رد یا قبول یك یاکلیه پیشنهادات مختا راست

آ-۳۷۹۶۸ سرپرست شهرداری. همایون

آگهی مزایده

اداره کل امور مالی و ذیحسابی وزارت اصلاحات ارضی و تعاون روستائی مقدار ۲ ودوهشتم دانك مشاع از ششدانك عرصه و ساختمان و اراضی مشجر مشتمل بر چهاردستگاه اپارتمان در دو طبقه و ۱۰ باب مغازه و یك قطعه باغ واقع در خیابان پهلوی ایستگاه محمودیه (مقابل خیابان زهره) معروف بدره قشلاقیه که سند مالکیت ان بنام دولت صادر گردیده است در مقابل وجه نقد از طریق مزایده بفروش میرساند.

داوطلبین میتوانند با مراجعه بدفتر اداره کل امور مالی و دریافت شرایط تفضیلی پیشنهادات خود را بضمیمه ۶۵۰۰۰۰ ریال اوراق خزانه عنوان سپرده تاآخر وقت اداری روز ۱۵ر۷ر۴۷ بدفتر اداره مذکور تسلیم دارند. پیشنهادات واصله در تاریخ ۱۶ر۷ر۴۷ باحضور پیشنهاد دهندگانی که مایل بحضور باشند قرائت خواهد شد م الف ۶۲۷۶

۳ر۹۶۸۹

۸ر۵ر۴۷

مدیر کل امور مالی - وحیدتهرانی

۱-۲ آ-۳۷۹۷۶

دبیرستان دخترانه **برسابه**

دبستان وکودکستان پسرانه ودخترانه **برسابه**

نام نویسی همه روزه ازساعت ۸ تا ۱۲ - زبان انگلیسی جزو برنامه تدریس میشود. وسیله رفت‌وآمد آماده است.

ویلا - خیابان اراك تلفن ۶۶۹۸۱ آ-۳۷۸۶۸

هنرستان رضاشاه کبیر

درسال تحصیلی ۴۸-۴۷ دررشته خیاطی و آرایش با شرایط زیر:

۱- جهت کلاسهای آموزشگاه دارندگان گواهینامه ششم ابتدائی

۲- جهت کلاسهای هنرستان دارندگان کارنامه سوم متوسطه.

۳- جهت کلاسهای آزاد شبانه رشته خیاطی وآرایش از بانوان ودختران علاقمند ثبت‌نام مینماید.

رئیس هنرستان رضاشاه کبیر- شفیقه نجات

آ-۳۷۹۰۸

دبیرستان ارس

با داشتن چندین سال سابقه درخشان وبادبیران بسیار مجرب وقوی بکلاسهای دوره اول و دوره دوم وششم‌های (طبیعی - ادبی - ریاضی) ثبت نام مینماید.

نشانی - میدان ۲۴ اسفند اول امیرآباد تلفن ۴۵۲۱۰

دبیرستان فخر رازی

از دانش‌آموزان دوره اول و رشته های (ادبی- ریاضی وطبیعی) ثبت نام میکند.

کوچه جنب فروشگاه فردوسی (میرشکار) تلفن ۳۳۴۵۲۴

کلاسهای شبانه شاهین

با همکاری دبیران ورزیده ثبت نام مینماید

شاهرضا روبروی دانشگاه تلفن ۴۱۲۷۷

کاخ کودک

کودکستان و دبستان و پانسیون شبانه‌روزی

همه روزه از ۸ صبح الی ۷ بعد از ظهر ثبت‌نام میکند پاستور غربی خیابان کیوان تلفن ۴۷۱۲۸ و ۴۲۲۹۷

آ-۳۷۴۹۴

کلیه کلاسهای شبانه دختران و پسران گروه فرهنگی آذر

از اول تادهم مهر بتدریج دایر و هم اکنون درمحل های زیر ثبت نام مینماید

۱- خیابان نادری چهارراه قوام السلطنه آموزشگاه شماره ۱ تلفن ۶۷۱۷۰

۲- خیابان بهارستان اول خیابان صفی علیشاه آموزشگاه شماره ۲ تلفن ۳۳۸۴۸۱

۳- شاه‌آباد محل دبیرستان بوعلی سینا آموزشگاه شماره ۳ تلفن ۳۳۵۰۴۴

۴- شاه‌آباد مقابل دبیرستان شاهدخت آموزشگاه شماره ۴ تلفن ۳۳۶۷۵۵

۵- مخبرالدوله مقابل کوچه مهران آموزشگاه شماره ۵ تلفن ۳۰۱۱۰۶

گروه فرهنگی علوم

متشکل از دبیران دانشگاه

دبیرستان شمارهٔ یک پسران گروه فرهنگی علوم

برای دورهٔ اول و دوم «ریاضی و طبیعی» نام نویسی مینماید

صبحها ۸-۱۲ بعدازظهرها ۵-۷

خیابان شیرین بین ویلا و حافظ شمارهٔ ۲۹ تلفن ۶۱۲۵۷۰ ۴۷۴۳۲

دبیرستان شاهین

ششم ریاضی وطبیعی باهمکاری آقایان

بحرانی مثلثات

زادشی جبر

محمدی حساب

مهندس خوئی ترسیمی رقومی

ثقة الاسلامی شیمی

مهندس اعتماد وقدس فیزیک

صیامی جانوری

امین میرهادی زمین شناسی

یمقانی گیاهی

همه روزه ثبت نام مینماید

شاهرضا روبروی دانشگاه تلفن ۴۱۲۷۷

عوامل توفیق درزناشوئی

سالروز تولد وازدواج شریک زندگیتان را هرگز فراموش نکنید

ازدواج رانباید نتیجه‌تفاهم دوموجود در دوران نامزدی یا آشنائی اولیه تلقی کرد چه‌اگر این تفاهم بعد ها در دوران زندگی مشترك همچنان ادامه نداشته باشد وعوامل‌مستحکم کننده این‌تفاهم در آن وارد نشود بصورت زندگی مشترك ولی‌بدون سعادت درخواهد آمد .

د ررروز اول آشنائی ، مردباید نشان دهدکه قادر است از زن دلخواه خود مراقبت کند و در صورت بروز ناراحتی به کمك او بشتابد ، مرد باید ثابت کند که فقط در راه سعادت همسر آینده خودکار میکند .

تصورات زن

یك دختر وقتی ازدواج میکند غالباً تصور و تخیل او اینست که پس ازاین گزندی در عرصه حیات متوجه او نیست چه فردی وجوددارد که از او پشتیبانی میکند و در صورت بروز خطر می تواند به او پناه برد ، زن این تصور را دارد که موجودی در زندگی او واردمی شود که قادر است اورا کمك‌و راهنمائی کند وموجودی درکنارش می باشد که درلحظات دردو غم تسکین دهنده آلام اوخواهدبود .

بااین تصورات است که‌زن‌زندگی تازه‌خودرا شروع میکند و قدم به خانه همسر می گذارد و همه توجه او صرف این مسئله است که تامی تواند شریك مردباشد و زندگی را برای او شیرین سازد .

سوهان سعادت

زن و مردی که ازدواج میکنند نباید تصور کنندکه ازدواج‌مرحله نهائی و غایت سعادت است بلکه باید توجه داشته باشند که هرروز مرحله تازه‌ای در مقابل آنها قرار می گیرد و باید کاری کنند که زندگی‌شیرین روزهای اول همیشه ادامه داشته باشد برای اینکه این زندگی همیشه توام با شیرینی‌باشد باید از بگو مگو های جزئی که‌به منزله سوهان سعادت‌می‌باشداجتناب کرد.

خانم! آقا ریش تراش خودرادر روشوئی جا گذاشته ، آقا سیگار خودش را در بشقاب غذا می‌گذارد آقا کتش را روی صندلی میاویزد این صحیح نیست که شما مرتبا این نکات کوچك را به‌او یادآوری کنید واحیانا اورا عصبانی کنیدبهتراست خودتان با خوشروئی ریش تراش‌را بجای اولش بگذارید . موقع صرف غذا یك جا سیگاری کنار دستش بگذارید .

کلفتی نیست

اشتباه نکنید حتی اگر کفش او راهم واکس بزنید و لباس های او را مرتب کنید نه فقط به صورت کلفت خانه در نمی آئید واز شخصیت شما کم نمیشود بلکه‌حس احترام‌متقابل را دراو بیدارخواهید کرد. ممکن است در اوایل اونتواند کارها را بنحو دلخواه شما انجام دهد ولی اگر کار کوچکی برای شما انجام‌داد با خوشروئی از او تشکر کنید .

آقا ، اگر خانم شما هم مثل‌همه زنهای دیگر شیر آب را محکم‌می بندد داد و فریاد نکنید . یك حلقه کوچك لاستیك‌و تعویض لاستیك فرسوده چاره کار است ، وقتی‌شما اینکار رابا خوشروئی انجام دادید، او هم متقابلا ریخت و پاش شمارا باخنده روئی جمع آوری‌خواهدکرد

اولین فرزند

بدنیا آمدن نخستین بچه وضع جدیدی رادر مقابل زن و شوهر بوجود می آورد .

خاطرات سالروز ها ی‌ازدواج‌ویاتولد از جمله دلچسب ترین وقایع گذران زندگی است .

کمتر زنی است که دوست‌نداشته‌باشد هر سال در کنار شوهرش شمعهای افزوده‌شده کیك‌ازدواجشان راخاموش کند و در آن حالت روحانی خاص از خدا سالی توام باروزهائی خوش برای خانواده طلب کند !

زن همه توجه خودرا معطوف فرزندش کرده وشوهر را تقریبا فراموش کرده‌است .

خانم دقت کنید، اینکار شما صحیح‌نیست ، درست است که‌شوهر شما هم بعنوان یك پدر بچه خود رادوست دارد ولی میل دارد که‌شما عشق و علاقه گذشته را نسبت به‌او حفظ‌کنید،او می‌خواهد که هردوی آنها یعنی خودش و فرزندش مقام اول‌رادر قلب شما داشته باشندوبهر دوبیك اندازه محبت داشته باشید.

وشما آقا تحت عنوان محبت به‌بچه مادر اوراز وظیفه‌ای که داردمحروم نکنید . اندازه گرفتن شیر بچه و تعیین ساعت غذای او کارشما نیست.شما ممکن است شیر بچه‌را بدهید و یادر پوشاندن لباس‌های‌او به همسرتان کمك کنید ولی تهیه شیر و انتخاب لباس برای بچه‌کار همسر شماست .

خانم!رفتارشما باید طوری باشدتا بی آنکه‌به تفریحات مورد علاقه شوهرتان لطمه‌ای وارد شودهمراهی باشما را بهمه چیز ترجیح بدهد و شما آقا بایدعادت کنید که‌همسرتان رابه سینما و گردش‌ببرید او اسیر شما نیست بلکه شریك شماست .

فراموش نکنید !

آقا ، سالروز تولد همسرتان و سالگرد ازدواج خودتان را به‌خاطر بسپارید .

او برای این مسائل خیلی ارزش قائل است . در روز تولد و سالروز ازدواج هدیه‌ای برای او بخرید ممکن‌است‌شمارا ازاینکه‌برای‌خرید کادو پول خرج کرده‌اید ملامت کند ولی این ملامت جدی نیست مطمئن باشید که اینکار شما شدیدا اورا تحت‌تاثیر قرار خواهدداد: «شوهر من هیچ چیزی را فراموش نمی‌کند ... »

وقتی از ازدواج شمامدتی گذشت وفرزندانتان بزرگتر شدند ، علاقه روزهای نخستین نه فقط نباید کمتر شودبلکه باید کاملتر گرددوتفاهم میان شما عمیق تر گردد .

پدری دیکتاتور نباشید

دررابطه پدر و فرزندی سعی نکنید که مانند یك دیکتاتور رفتار کنید چه دراین صورت حرف شما ممکن است اثر ظاهری داشته ولی تاثیر عمیق نمی تواند داشته باشد اگر رفتار دوستانه‌ای که‌توام با رعایت احترام باشد داشته باشید در این صورت توصیه های شما می تواند اثر عمیقی در آنها داشته باشد .

به‌این ترتیب اگر توصیه های کوچك رادر زندگی مورد توجه قرار دهید زندگی شما به صورت ایده‌آل درخواهد آمد .

کمبود قابله درزایشگاههای انگلستان

زایشگاه های انگلستان با کمبود قابله روبرو شده‌اند بطوریکه این مشکل آنچنان گریبانگیرشان شده که بالاجبارچندبنای عظیم‌زایشگاه هارابصورت‌تعطیل درآورده‌اند تنها باین دلیل‌که پرستار و مامای متخصص ندارند !

انگلستان از جمله کشور هایی است که مادر پرستاری جهان است زنان پرستار انگلیس ازجمله بهترین و برگزیده‌ترین پرستاران‌جهان هستنداشتیاق دختران‌انگلیسی برای شغل پرستاری بیش از دختران ممالك دیگر است معهذا در یك‌چنین کشوری مشکل کمبود پرستار وقابله بصورت قابل ملاحظه‌ای‌نمودار گشته است .

اما چرا اینطور شده .... اکثر قابله های لندن ازدواج کرده‌اند واکثرا دارای‌فرزند شده و طبعا با گرفتاریهای مختلفی که‌درزندگی‌خانوادگی دارند فرصت انجام کار های تمام وقت را در بیمارستان ندارند و اکثر زایشگاه‌ها از قابله‌های‌بازنشسته خواسته‌اند که بادریافت فوق‌العاده در بیمارستانها مشغول کارشوند.

اما تصور نکنید که فقط کمبود زنان متخصص در این کشور چنین مشکلی رابوجود آورده‌اند ،توجه اصولی‌مراکز بهداشتی به مادران حامله و فرزندان آنها طبعاوجود چنین مشکلی راغامض‌تر میکند زیرا انگلستان از جمله کشور هایی است که به بهداشت مادران حامله اهمیت زیاد می دهد و معالجات مادران بطور رایگان در زایشگاهها انجام می گیرد .

سیل نامه، تلفن و تلگراف ،
افزایش سریع نیراژ مجله ،
بخاطر یك ابتکار بیسابقه :

الگوی لباس

بدنبال ابتکار بیسابقه اطلاعات بانوان در زمینه تهیه الگوی‌لباس‌تازه‌ترین پدیده‌های مد به‌اندازه بدن‌خانم‌هاوانتشار رایگان آن بضمیمه هر شماره مجله ،سیل نامه، تلگراف وتلفن بدفتر مجله سرازیر شده و تیراژ اطلاعات بانوان درهمه شهرستانها بطور کم سابقه‌ای افزایش یافته ، بطوریکه اداره‌کنندگان‌مجله‌باکمال افتخار وسرافرازی ناگزیر شده‌اند ازاین هفته اطلاعات بانوان را در تیراژ بیشتر انتشار دهند تا در دسترس عموم خانم ها قرار گیرد ...

علاوه براینکه ، همه هفته اطلاعات بانوان همراه باالگوهای لباس تقدیم علاقمندان میشود ، ترتیبی داده شده‌است که مجله بصورت مجموعه‌ای از جالب‌ترین رپورتاژها ، مقالات ، داستان‌ها و مباحث آموزنده عرضه گردد و بخصوص با رنك زنانه بیشتری که هرهفته پیدا میکند ، راهنمای موثری برای طبقات مختلف زنان ودختران بشمار آید .

شماره روز شنبه آینده اطلاعات بانوان ، نشان‌دهنده گام‌های بلندی‌است که در راه تکامل بخشیدن به اطلاعات بانوان برداشته شده است ....

روز شنبه ، اطلاعات‌بانوان‌را همراه باضمیمه مجانی الگوهای لباس دریافت دارید

اصلاحیه آگهی مناقصه

پیرو آگهی شماره ۱۹۳۰۱ر۱ ـ۱۳ر۶ر۴۷ بدین وسیله‌به اطلاع میرساند شرکت هائی که دارای بزك صلاحیت درجه ۲از سازمان برنامه باشند باشرایط مندرج در آگهی قبلی میتوانند در مناقصه ایجاد بلوار بین‌میدان شاهپور پهلوی شرکت نمایند.

شهردار کرمانشاه جهانشاه پالیزبان

آ ـ ۴۷۸۱۰

مشعل

آکمه ساخت آمریکا باندازه های مختلف

جهت نشوفاژ، حمام، نانوائی، کرمخانه، آشپزخانه،

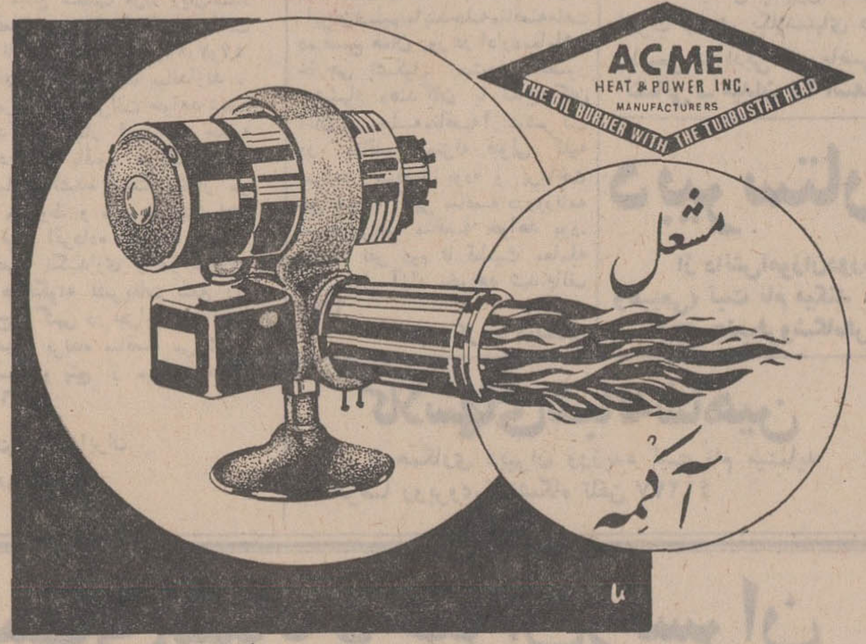

لوازم و کنترل دوده، ترمستات، آکواستات پستانک وغیره موجود است

نماینده انحصاری ـ شرکت تهرانشهر محدود خیابان سعدی تلفنهای ۳۰۲۱۱۵ ۳۳۴۳۵۳

دو میلیون ریال جایزه ممتاز
وهزاران جایزه نقدی دیگر

علاوه بر پرداخت حداکثر بهره به سپرده شما از روز افتتاح‌حساب‌وهمچنین استفاده از یك برابر و نیم سپرده پس از ۱۸ ماه بعنوان وام پانزده ساله با بهره ۷٪ از مزایای

حساب پس انداز مسکن بانك رهنی ایران

است ضمنا اگر مایل نباشیدکلیه سپرده‌را یکجا بحساب خود منظور نمائید می توانید باپرداخت ۳۶ قسط مساوی ماهانه‌از مزایای فوق بهره‌مند شوید .

تبریکات

جناب آقای صادق ناصرزاده

باقلبی مملواز مسرت انتصاب آن جناب را به‌ریاست اداره اطلاعات و مطبوعات وروابط عمومی وزارت آموزش و پرورش تبریك عرض نموده توفیقات جنابعالی رادر راه خدمت مقدس انقلاب آموزش کشور از خداوند متعال خواستاریم .

سرلشگر پولادنصیری ـ سرتیپ علی‌والی ـسرهنك حجازی ـ نورالله‌فامیلی ـ عباسعلی زرکندهٔ ـ احمد فامیلی ـاسمعیل‌شهلا

آ ـ ۱۹۱۶۱

سرکارعلیه خانم دکترپوران عاملی

بانهایت مسرت موفقیت سرکار رادر انتخابات شورای داوری صمیمانه تبریك عرض می‌نماید .

منیره رضوی

آ ـ ۱۹۳۰۷

جناب آقای ناصرزاده

انتصاب جنابعالی را بریاست اداره کل اطلاعات مطبوعات‌و روابط عمومی وزارت آموزش‌و پرورش صمیمانه تبریك‌میگویم .

رئیس دبیرستان گوهرشاد ـمهین مهرپویان

آ ـ ۲۹۳۳۷

تیمسار سرلشگر هاشم نجعی نژاد

ارتقاء درجه‌آن فرماندهی معظم را تبریك عرض نموده موفقیت تیمسار رادرراه خدمت به‌میهن و شاهنشاه‌آریامهر آرزومندیم .

ستوان یکم منوچهر برجیان ـ ستوان دوم خسرو امیرحاجبی

آ ـ ۳۷۸۰۸

جناب آقای پیروز قائم‌مقام معظم شهردار پایتخت

بایکدنیا خوشوقتی وافتخار ارتقاء مقام‌آنجناب را بسرپرستی شهرداری پایتخت تبریك عرض نموده‌از خداوند یکتا آرزومیکنیم درراه خدمت بشاهنشاه آریامهر و مملکت و مردم پیوسته مویدو پیروز باشید . مهندسین و کارمندان امور شهرسازی

آ ـ ۱۹۳۴۹

جناب آقای عبدالرسول‌رهبر

انتصاب‌جنابعالی را بمقام ریاست آموزش و پرورش ناحیه ۱۱ صمیمانه تبریك میگویم .

مهدی فامیلی

آ ـ ۱۹۳۳۳

سرکاران ستوان دوم جوهری چیذری ـهمت‌یار

ارتقاء درجه ستوان‌دومی را تبریك عرض مینمایم .

رئیس زندان‌آگاهی ـسروان سیدباقر رضوی

آ ـ ۱۹۳۴۳

سرکاران ستوان دوم جوهری چیذری ـ همت‌یار

ارتقاء درجه شمارا تبریك عرض مینمائیم.

ستوان یکم خاتمی ـ پارساپور ـفرهمند

آ ـ ۱۹۳۴۳

از فردا صبح فقط
درسینما دیانا

براسو
برای تمیز و براق کردن
هرگونه لوازم فلزی

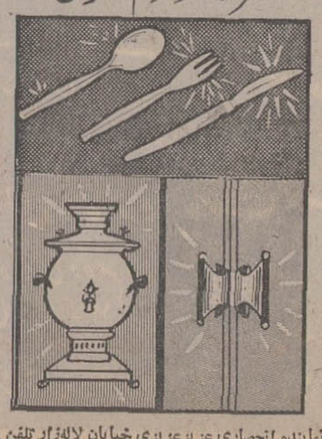

نماینده انحصاری عزیز عزیزی خیابان لاله‌زار تلفن ۳۳۵۰۳۶

قبولشدگان وذخیره‌های رشته‌های علوم ـ زبان ـ علوم تربیتی مدرسه‌عالی پارس

صورت اسامی قبولشدگان رشته علوم مدرسه عالی پارس در امتحانات ورودی ۱۳۴۷

هما تاراجی شاگرد اول رشته علوم مدرسه‌عالی پارس

۱ هما تاراجی
۲ نادر تقی زاده نجفی
۳ منوچهر یعقوب‌رشتی
۴ بهزاد آزادی
۵ کورش علی احمد
۶ فرنوش تمجیدزاده
۷ پیروزقدوه
۸ سلمان محمودی
۹ موسی رضوانی
۱۰ نصرت‌شهابی
۱۱ سودابه لالی
۱۲ شهلا رودبیما
۱۳ فرشیدساسانی
۱۴ علیرضارحیمیان اصفهانی
۱۵ منیژه گرایش‌نژاد
۱۶ کیومرث گنجوی
۱۷ صفرعلی‌حقی‌پور
۱۸ عبدالوهاب علیزاده خرازی
۱۹ مجید جوکار
۲۰ فرزانه یحیوی
۲۱ فرامرز مرویزی
۲۲ حسین نقی‌پور قزلجه
۲۳ ارسلان سپهری
۲۴ سیدعلی‌مصطفوی
۲۵ محمود فتاحیه
۲۶ محمد علی حدادی پارسا
۲۷ کامبوزیا راستان
۲۸ سعید تاراجی
۲۹ مجید طاهری
۳۰ حسین‌جلائی‌فر
۳۱ فرامرز آشور
۳۲ میترا بنکدار
۳۳ محمدرضا پارسی مود
۳۴ فریدون فرخ‌عزیزی
۳۵ محسن نادراصفهانی
۳۶ سیدمحمدعلی سیدمدنی
۳۷ محمدحسن مقصودی
۳۸ جعفر محسنی اردهالی
۳۹ اکبر صدرائی
۴۰ منصوره عبدالله سینکی
۴۱ غازی عیدان
۴۲ عبدالرحیم انصاری
۴۳ حسین رشیدی آشتیانی
۴۴ طاهره زربافیان
۴۵ کمال‌الدین رضوی‌زاده
۴۶ سیمین رحیمی نژادقزوینی
۴۷ خلیل مراغه‌چی
۴۸ محمدعلی ویژه تهرانی
۴۹ داود مستعلی مجدآباد کهنه
۵۰ ابراهیم مقصودلو
۵۱ استپان خانبابیان
۵۲ کیخسرو باستانی‌زاده
۵۳ شکوه ضیاءالعلمائی
۵۴ بیژن‌لاله‌زاربور
۵۵ سید محمد فاضل‌رضوی
۵۶ شهرام کریم‌لو
۵۷ قاسم ملاابراهیم قاری
۵۸ روح‌الله عهدیه
۵۹ شاهرخ ایروانی
۶۰ کاظم منسوجی اول
۶۱ ابوالقاسم غفاری
۶۲ محمدنقی زمانی‌آقائی
۶۳ زهرا طالب زاده‌رضائی راد
۶۴ سیداحمد حسینی‌صنابری
۶۵ بیژن ساکت‌خو
۶۶ سکینه سیدنصیر
۶۷ عطاءالله بهزادی
۶۸ عزیزالله عسکری
۶۹ سیاوش مومنی
۷۰ مرتضی قوامی
۷۱ محمداسمعیل عظیم‌عراقی
۷۲ بهروز فرجاه
۷۳ بهروز مشایخی
۷۴ علی فرهمندزاده
۷۵ رضا ارزنده
۷۶ حسین نیلفروشان
۷۷ فرشاد لاله‌زاربور
۷۸ پری حسینی
۷۹ مهری(کامران‌شیخوان)
۸۰ فرزاد نویدی
۸۱ فریده اللیهان بروجنی
۸۲ علی مروج
۸۳ اسماعیل بابازاده خراسانی
۸۴ محمدعلی کرباسی
۸۵ علی علیمیرزائی شسناوی
۸۶ ناصر لطیف‌پور
۸۷ محمد کریم‌دلاور
۸۸ ایرج رئوف
۸۹ مهوش به‌آئین
۹۰ فرشته تقی‌ابن‌رضا
۹۱ محمدجواد رحنائی
۹۲ همایون شموئیلیان
۹۳ ربن‌هارطونیان
۹۴ محمود همتائی
۹۵ احمد دادبین
۹۶ عبدالحمید کریمان
۹۷ مرتضی محمودیان‌بیدگلی
۹۸ حسین مشرقی‌بجستانی
۹۹ هاشم‌قوامی
۱۰۰ سیدحسین‌ضیاءضیابری
۱۰۱ شاپور محسن زادگان
۱۰۲ ژیلا حکیمی نجف آبادی
۱۰۳ بنایاهو رفوا
۱۰۴ ثریا مجتبائی سلیمانی
۱۰۵ انیوشیتن رئوف‌پور
۱۰۶ هوشنگ ولی‌پور
۱۰۷ سیدعبدالحسین هندیزاده‌نائینی
۱۰۸ حسین طلوعی
۱۰۹ شهلا طاهری موسوی
۱۱۰ یعقوب آذری مطلق
۱۱۱ روژرت گورك‌عراقی
۱۱۲ همایون شیرانی بیدآبادی
۱۱۳ محمدحسین شنکل
۱۱۴ کامران رئیس فیروز
۱۱۵ میترا غیائی
۱۱۶ منصور خاکشور
۱۱۷ رشید ایدون
۱۱۸ هوشنگ قندی
۱۱۹ محمدیوسف کسرائی
۱۲۰ سیمین شمیسا
۱۲۱ فاطمه سلطان‌شنکل
۱۲۲ جواد ضیائی
۱۲۳ مهدی حراجی
۱۲۴ شهرزاد پولادی
۱۲۵ فرشته‌براده
۱۲۶ پوران ارشادیان
۱۲۷ محمدحسین کریمی
۱۲۸ بهرام برهانی‌علمداری
۱۲۹ حسین محمد داودی
۱۳۰ حمید نیکخواه آزاد
۱۳۱ احمدجدیدی‌الهی
۱۳۲ غلامحسین کتابی
۱۳۳ مهنوش مریخ
۱۳۴ سیدمحمود مهدوی
۱۳۵ رضا کمال
۱۳۶ صلاح‌الدین شافعی
۱۳۷ محمود نم‌نبات
۱۳۸ مسعود مجتهد
۱۳۹ شهلا حسینی
۱۴۰ گورگن آناکیانت
۱۴۱ منوچهر جهانگیری‌زاده
۱۴۲ حمید کریمی
۱۴۳ صونیا محمدی
۱۴۴ منیره سیار
۱۴۵ وجیهه اصدقی ممقانی
۱۴۶ سعید آذری‌مرجی
۱۴۷ منصور شریفی
۱۴۸ لیلی نعیم
۱۴۹ میترا ره‌آورد
۱۵۰ ملك‌آفاق حاج علی‌اکبر سمنانی
۱۵۱ شاهرخ شاهرخی
۱۵۲ حسین موقر
۱۵۳ داود امیرمنوچهری نائینی
۱۵۴ سکینه خاکی
۱۵۵ رضا محمدیان تبریزی
۱۵۶ شهناز شریفیان
۱۵۷ زهرا درویش
۱۵۸ فرحناز ملك‌یزدی
۱۵۹ محمد حسن جلالی
۱۶۰ بهمن اهری

صورت اسامی ذخیره رشته علوم مدرسه عالی پارس در امتحانات ورودی ۱۳۴۷

۱۶۱ احمد نیلفروشان دردشتی
۱۶۲ مهدی فلامرز فولادی
۱۶۳ نریمان سید عسگری
۱۶۴ سید شمس‌الدین هدایت مفیدی
۱۶۵ سیدعلی موسوی ترشیزی
۱۶۶ محمود طاوسی
۱۶۷ پرویز نوریان
۱۶۸ زهرا معنوی تهرانی
۱۶۹ محمد ذوالقدری جهرمی
۱۷۰ نیره مدیری
۱۷۱ ملیحه کمیلی بیرجندی
۱۷۲ حسین صلاحی‌هنگامه‌جو
۱۷۳ کورس جبارنیا
۱۷۴ رضا هرندی‌پور
۱۷۵ فرهاد حسن دولت آبادی
۱۷۶ علیرضا حق‌شناس شکه
۱۷۷ جمشید مالکی
۱۷۸ مظفر طیب‌نیا
۱۷۹ سیروس انوار
۱۸۰ نصرالله سومندر
۱۸۱ فریده معیلی
۱۸۲ ماه‌پاره فخرائی
۱۸۳ محمد صادق‌ارجمندی
۱۸۴ فلور یغمائی
۱۸۵ داریوش صفارزاده
۱۸۶ عباسعلی ازادعشق
۱۸۷ حسن منصور
۱۸۸ بهروز صالحی
۱۸۹ منوچهر شلیله
۱۹۰ علی رضا خسروی
۱۹۱ خسرو هجران
۱۹۲ پرویز رهانی
۱۹۳ علیرضا پاکبازنژاداسمعیلی
۱۹۴ حسن‌یاوری
۱۹۵ احمد طبیب‌زاده حکیمی
۱۹۶ شاهرخ بهرامی منجمی
۱۹۷ ناصرولائی
۱۹۸ عبدالرحیم نادریان
۱۹۹ مهرانگیز توسلی
۲۰۰ سیدرضا رضوی
۲۰۱ بهنام محسنی
۲۰۲ منصورباقلائی
۲۰۳ غلامرضا شادمان
۲۰۴ کی‌راد پیرسا
۲۰۵ احمد علی‌نورمحمدیان
۲۰۶ فرشته لیاقت
۲۰۷ نسرین گودرزی
۲۰۸ شجاع‌الدین شجاعی
۲۰۹ غلامحسین مردانی
۲۱۰ مرتضی مستشاری
۲۱۱ ناصر فتحی
۲۱۲ مینا شکوهی
۲۱۳ محمد رضا عمادزاده
۲۱۴ واهرام آوانس‌یان بزرك
۲۱۵ جلیل (بهروز) احمدی
۲۱۶ سید حسن سادات کیائی
۲۱۷ پروین گرکوکی
۲۱۸ محمد جعفر حریری
۲۱۹ فیروزه معیلی
۲۲۰ پروین سرداری
۲۲۱ هما اخوان
۲۲۲ فوزیه احسانی
۲۲۳ غلامرضا لطفی
۲۲۴ همایون پیوندی
۲۲۵ منوچهر دانش اردکانی
۲۲۶ محمود توماج
۲۲۷ فریبرز حیدری‌بیگوند
۲۲۸ ابوالقاسم ثریا
۲۲۹ احد صید افکن
۲۳۰ آرمن موسیان
۲۳۱ فدروس مقامی
۲۳۲ عباس دهخدا
۲۳۳ علی اصغربادبان
۲۳۴ سعید صفائی
۲۳۵ بهروز کاموری مقدم
۲۳۶ شهین حوض کوثری
۲۳۷ مصطفی سبط‌روضاتی
۲۳۸ فرزین فرمند
۲۳۹ فریبرز یعقوبی
۲۴۰ اکبر گنجوی
۲۴۱ نسرین شهراد
۲۴۲ مسعود طالبی
۲۴۳ فضل‌الله قربانی‌خوی
۲۴۴ احمد حاجی‌بابائی
۲۴۵ عذرا فرخنده
۲۴۶ سید رسول سفیدگران
۲۴۷ محمد پهلوان
۲۴۸ جلال خزان‌بیك
۲۴۹ کامروز بهزادی
۲۵۰ مجید جرجانی توتونچیان
۲۵۱ علی شهمن
۲۵۲ شاهقلی رحیمی‌فراهانی

صورت اسامی قبولشدگان رشته علوم تربیتی‌مدرسه عالی پارس در امتحانات ورودی ۱۳۴۷

ثریا کرباسی شاگرد اول رشته علوم تربیتی مدرسه عالی پارس

۱ ثریا کرباسی
۲ حسین ایران نژادرانکوهی
۳ پریوش نعمانی
۴ جهانگیر صمصامی مهاجر
۵ زرین ثقةالاسلامی
۶ مجتبی صارم
۷ فرهاد صارم
۸ مهدی ناصر قدسی
۹ صدیقه فاضلی تهرانی
۱۰ ایران محمود آبادی
۱۱ سید رضااحمدی ابهری
۱۲ سیاوش کیغانی هندیجانی
۱۳ شمسی توکلی
۱۴ مینو کمپانی‌زارع
۱۵ قنبر سخن‌گو
۱۶ مصطفی عمادزاده
۱۷ مریم عماد
۱۸ علی بیگدلی
۱۹ هومان‌فون داریوش
۲۰ زهرا رحمانی‌ترکمن
۲۱ محمدعلی جمالان
۲۲ فهیمه محمدی
۲۳ زهره پزشکی خراسانی
۲۴ کیهان ناجی
۲۵ ناهید سپهری
۲۶ سیده سارا خدیوی‌فرد
۲۷ پریوش بابازاده
۲۸ فرشید پورخلعت‌بری
۲۹ قمرالملوك تاج‌بخش
۳۰ شکرالله همتی
۳۱ قاسمعلی شادمان
۳۲ مهین فتاحی قاضی
۳۳ کامران عبدالله‌زاده لاهیجی
۳۴ حسن شوشتری
۳۵ خدیجه مشهوربه‌شهین‌مستجابی
۳۶ ابوالحسن صغیری
۳۷ رسول دادش‌پور
۳۸ محمدصادق‌زارعی کوشکقاضی
۳۹ شیرین نفیسی‌آذر
۴۰ فاطمه امینی
۴۱ زهره‌بانو مجیرشیبانی
۴۲ جمیله زنده‌نام
۴۳ علی قدیمی
۴۴ عزت‌الله فهیم‌قاش
۴۵ سیمین ثقةالاسلامی
۴۶ سوسن صبها
۴۷ فرشته اجرائی
۴۸ ثریا موسویان مهدوی
۴۹ ذبیح‌الله طهوری
۵۰ فیروز درویشی کرمانی
۵۱ ایکیانو صلاح‌الدین خطیر
۵۲ طاهره محمدی
۵۳ نفیسه فرهمند
۵۴ بهجت گیوه‌چیان
۵۵ محمود حجاران
۵۶ هدایت‌الله صبها
۵۷ گلنار سینکی
۵۸ شایسته گلرخی
۵۹ زهرا واجد سمیعی
۶۰ گلناز مولوی
۶۱ محمد بلوری اسکوئی
۶۲ آتیه اکرام نصرتیان
۶۳ ایرج حائری
۶۴ محمود قدوسی
۶۵ زهرا دانش‌پژوه
۶۶ شهرام رحیمی بشر
۶۷ عبدالحسین امینیان
۶۸ محمدرضا زین‌الدین‌زاده
۶۹ سیمین‌دخت وزیرقائم‌مقامی
۷۰ پتول روحانی کبیر
۷۱ هادی ورنوس
۷۲ فروغ‌الزمان بهادری
۷۳ سیدمحمد رضوی اردستانی
۷۴ پروین طوسی
۷۵ عظما زرکشان اصفهانی
۷۶ محمدرضا صادقی
۷۷ پریچهر دهقان
۷۸ محمدی انصاری هادیپور
۷۹ فاطمه محمدیان نمینی
۸۰ سید محمدابطحی
۸۱ عبدالله پدرام‌رازی
۸۲ ناریا خاوری
۸۳ حسین بیاتی‌چالشتری
۸۴ فاطمه بهبودی
۸۵ بهجت غضنفری
۸۶ محمدجواد جزائری
۸۷ محمد کلامی
۸۸ فاطمه قندچی مازندرانی
۸۹ حسین باهنك
۹۰ سیروس یزدان‌زاده
۹۱ سید علیرضا حسنی
۹۲ سیدهاشم میرزاده
۹۳ مختار کاکوئی
۹۴ محمدباقر کمالی‌فرد
۹۵ فضل‌الله میر
۹۶ طاهره خاقانی‌سرخابی
۹۷ پروین جزایری
۹۸ منوچهر عرب مطلق
۹۹ شیرین ملك‌سیرت
۱۰۰ محمد لسانی
۱۰۱ هوشنك طاهری
۱۰۲ سوسن بهنام
۱۰۳ جواد تقوی
۱۰۴ مریم رفیعی
۱۰۵ بهروز گلپایگانی
۱۰۶ شهلا بذری معارفی
۱۰۷ سید حمید اجتماعی خندقی
۱۰۸ باقر شریفی مظفرآبادی
۱۰۹ محسن طاهرخانچی
۱۱۰ یدالله نیاخلیلی
۱۱۱ محمد آیت‌الهی
۱۱۲ محمدعلی اویسی
۱۱۳ عبدالحمید حمیدی
۱۱۴ سوسن کارگر
۱۱۵ صدیقه کوچك‌زاده
۱۱۶ کبری (سیما) شبیری‌فرد
۱۱۷ رضا افشاریانی
۱۱۸ مهری شاه‌بابا
۱۱۹ علی‌محمد حبیبی
۱۲۰ سیژه لك‌پور
۱۲۱ فرشید اردشیر روحانی‌فرد
۱۲۲ همایون روحانی کمیرمی
۱۲۳ زهت طلوع
۱۲۴ سیاوش شریفی
۱۲۵ فرشته عظیمی رشتی
۱۲۶ غلامرضا حسن‌پور دزفولی
۱۲۷ سعود فرساد
۱۲۸ محمدتقی بحرینی میمونه
۱۲۹ مارینا ترسرکسیان
۱۳۰ ملاحت بیات

صورت اسامی قبولشدگان رشته زبان مدرسه عالی پارس در امتحانات ورودی ۱۳۴۷

فریده شیخ‌الاسلامی قزوینی شاگرد اول رشته زبان انگلیسی مدرسه عالی پارس .

۱ فریده شیخ‌الاسلامی قزوینی
۲ شهلا همزاوی
۳ مسعود مه‌زاد
۴ نسرین طباطبائی
۵ عباس صادقی گوغری
۶ مهدی رهبر
۷ـ مجید صدیقی
۸ کریم اسرار حقیقی
۹ـ ایرج فاضلی
۱۰ مسعود یزدی
۱۱ غلامرضا احمدی
۱۲ علی شاکرین
۱۳ عباس دولو
۱۴ حسین کمره
۱۵ طاهره ارپانی نیروی
۱۶ شیرین آصفی
۱۷ اصغر منفرد
۱۸ احمد رستم‌آبادی فرد
۱۹ جهانگیر صمصامی مهاجر
۲۰ همایون جهان‌فرد
۲۱ جعفر اصلانی
۲۲ محمد زاهدی
۲۳ عبدالکریم غفوری پور
۲۴ منیر زندی
۲۵ نادر دهقانی
۲۶ عبدالحمید مصدق
۲۷ فرح خاتمی
۲۸ عسگر اسدآبادی
۲۹ فیروز زینل پور
۳۰ مهدی پناهی‌پور
۳۱ سید احمد میر عابدینی کچومثقالی .
۳۲ مهرانگیز حاتمی
۳۳ عبدالحسین فیروز کوهی
۳۴ طاهر طاهری
۳۵ پروین قهاری
۳۶ زرین قدسی‌نیا
۳۷ داود نادری
۳۸ هاشم آقاپور
۳۹ ناصر هدایتی دزفولی
۴۰ مریم بنی هاشمی
۴۱ ابراهیم پایدار داریان
۴۲ بهرام میرقمی
۴۳ سید داود غفاری
۴۴ ایراندخت دهلوی پور
۴۵ شهین بیات
۴۶ خسرو جلالی قراگزلو
۴۷ رضا موتمنی
۴۸ مجتبی زرگریان
۴۹ هومان فون داریوش
۵۰ علی اصغر ثابت
۵۱ ایرج گلچهره
۵۲ سروریه احمدیه
۵۳ اصغر ماه‌آروپور
۵۴ جواد احمدی
۵۵ مهری نسرین
۵۶ مهرداد بلور فرش تهرانیان
۵۷ شیرین حاجیان
۵۸ سیمین لطفعلیان
۵۹ پروین مصطفی ابیانه
۶۰ پروین کنسگی
۶۱ عبدالرضا ممیزی
۶۲ فریماه مرغزار
۶۳ وقار گنجوی چنگیزی
۶۴ فاطمه افخمی
۶۵ سهیلا موافق
۶۶ محمود شاهسار
۶۷ عزت‌الله مرادی
۶۸ ناهید نبویان
۶۹ مصطفی بیك‌نفر
۷۰ ابوالقاسم تاج‌بخش
۷۱ فاطمه نادری
۷۲ پوران‌دخت مرشدزاده
۷۳ شهلا ضیائی
۷۴ امیرحسین خلیفه‌سلطانی
۷۵ شهین‌دخت رحیم‌صالحی
۷۶ فرخ دینیاریان
۷۷ معقوله کناره‌چی
۷۸ مهشید فقیهی‌شیرازی
۷۹ کریم آفتاب‌اذری
۸۰ هما جهانسوزشاهی
۸۱ الهه رجب‌نیای‌یزدی
۸۲ ملوك محمدی‌ادرگانی
۸۳ علیرضا چینی‌زاد
۸۴ محمود سرشارزاده
۸۵ ابوالفضل جهانحالی
۸۶ اسمعیل علمی‌آخونی
۸۷ احمد خطیبی‌عقدا
۸۸ اورنك موتمنی
۸۹ فاطمه سعادت‌نژادی
۹۰ سیدمحمدمهدی قدس میرحیدری
۹۱ نصراله ابراهیمی
۹۲ پروین‌دخت عقیلی
۹۳ داود ابراهیمی‌مجرد
۹۴ منصور نجفی‌زاده
۹۵ عباس خالقدادعرب
۹۶ شفیقه ابراهیم‌زاده‌آهنگر
۹۷ معصومه محمدی
۹۸ عادله رفائی‌خالقلی‌مقدم
۹۹ ژاله شاپوریان
۱۰۰ پرویز حاصلی‌راد
۱۰۱ شیرین ملك‌سیرت
۱۰۲ بیژن ژیان‌تبریزی
۱۰۳ احمد چاهوشی‌زاده
۱۰۴ محمد حسینی‌داولی‌جانی
۱۰۵ سیمین‌دخت کریمخان زند
۱۰۶ غلامرضا ناظری
۱۰۷ محمدحسین دیده‌ور
۱۰۸ رضوان اشتری
۱۰۹ اگلانین دانیل
۱۱۰ غلامحسن کماندری کرکنه
۱۱۱ صدیقه‌بنفشه سره
۱۱۲ عین‌الله قهری گیلوائی
۱۱۳ اثیوت‌بابومیان
۱۱۴ ماهرخ خوشنویس
۱۱۵ بهروز علیزاده بزازی
۱۱۶ خدیجه میرمیران
۱۱۷ هلن حاسید
۱۱۸ ایرج نوخاسته
۱۱۹ شهین‌دخت پورسعید
۱۲۰ حسن نورائی بیدخت
۱۲۱ ژرژیك بدرهایراپتیان
۱۲۲ محمدرضا زین‌الدین‌زاده
۱۲۳ پیرایه جزائی‌شوکت‌فره
۱۲۴ منصور علی‌جعفری
۱۲۵ اقدس زرین‌بال
۱۲۶ فرهادپور کشکولی‌قشقائی
۱۲۷ ضیاء میربهاء
۱۲۸ نیتا امیرخانی‌رضائیه
۱۲۹ شکوفه پاکزاد
۱۳۰ مصطفی پیرونخسب
۱۳۱ ژورژت آبراهیمیانس
۱۳۲ احمد رضائی‌زاده
۱۳۳ آذر جزایری
۱۳۴ آذر عطائی
۱۳۵ فرخنده فراست
۱۳۶ ژیلا تراب‌ترکی
۱۳۷ پریدخت آرام‌سبزواری
۱۳۸ مهدی‌صالحون
۱۳۹ هوشنك رئیسیان
۱۴۰ فاطمه صوفیانی
۱۴۱ عبداله شمسی
۱۴۲ غلامحسین وفائی
۱۴۳ مهرناز جلالی‌قاچاز
۱۴۴ بهروز عنبرانی
۱۴۵ مریم کازرونی
۱۴۶ محسن مومن‌بیت‌الهی
۱۴۷ مرتضی منتظری
۱۴۸ محمدخلیل‌دباش
۱۴۹ سعیده اسلامی
۱۵۰ عبدالحسین امیری
۱۵۱ نوشین‌اسدی
۱۵۲ فریدون گلیسائی
۱۵۳ نسرین اخوان‌زنجانی
۱۵۴ احمد رضانیا
۱۵۵ خانمگل تقی‌زاده‌لشته‌نشائی
۱۵۶ محمود فروغی
۱۵۷ کسری امیرشاهی
۱۵۸ سعود لاهیجی
۱۵۹ طلیعه امیرشاهی
۱۶۰ جعفر مجلسی

بقیه درصفحه ۲۰

۱۳۱ هرمز صدری تبریزی
۱۳۲ فاطمه نیاپور
۱۳۳ شایسته غنی‌زاده
۱۳۴ سید مهدی موسوی شهرآبادی
۱۳۵ حسین مسگری آزاد
۱۳۶ ناهید زندیه
۱۳۷ امین قدسی
۱۳۸ صدیقه شاهمرادی آذربایجانی
۱۳۹ سیدمهدی حمزوینی
۱۴۰ نجمه کلانتری‌نژاد
۱۴۱ سیما وزیرنیا
۱۴۲ احسان‌الله شاداب‌لشگریانی
۱۴۳ دانش چرخ‌زرین
۱۴۴ آذرتاج دوائی
۱۴۵ سیدعبدالرضا غیاثی
۱۴۶ سید عباس گلچوبیان
۱۴۷ مهوش لاجوردی
۱۴۸ پرخیده دخت استوانی
۱۴۹ فرج‌الله ندیمی
۱۵۰ هدایت‌الله نیکپور
۱۵۱ گیتی استیفاء
۱۵۲ ژاکلین منصوریان
۱۵۳ پیروز توکلی
۱۵۴ فرشته بزرگزاد
۱۵۵ فاطمه صبوری
۱۵۶ اعظم جوادی
۱۵۷ پریوش دیبا
۱۵۸ مهران بنیادی
۱۵۹ پروین رادی
۱۶۰ لعبت امجدی

نام‌نویسی قبول‌شدگان وافراد ذخیره امتحانات‌ورودی مدرسه عالی پارس بشرح زیر بعمل خواهد آمد : الف قبولشدگان :

قبول‌شدگان رشته های زبان و علوم از تاریخ‌سه‌شنبه ۲۶ شهریور ماه تاساعت ۱۲ ظهر هشنبه ۲۸ شهریور ماه ۴۷ در محل مدرسه‌عالی پارس ثبت‌نام خواهند کرد .

هرگاه عده‌ای از قبول‌شدگان تا آخرمهلت مقررثبت نام نکنند حق تقدیم خود را از دست خواهند دادو بجای آنان از افراد ذخیره با مراعات حق تقدم نمره امتحان مسابقه ورودی ثبت‌نام خواهد شد .

قبول‌شدگان و ذخیره علوم تربیتی قبل از ثبت‌نام برای انجام مصاحبه باید به ترتیب زیر در مدرسه عالی پارس حضور بهمرسانند :

الف ـ ازشماره ۱ تا ۶۳ از ۸ صبح‌تاظهر ۲۷شهریور.
ب ـ ازشماره ۶۳ تا ۱۲۶ از ساعت ۴تا۸ بعدازظهر ۲۷ شهریور .
ج ـ ازشماره ۱۲۷ تا ۱۹۰ ازساعت ۸ صبح تا ظهر ۲۸ شهریور .
د ـ از شماره ۱۹۰ ببالا ازساعت ۴ تا۸ بعدازظهر ۲۸ شهریور .

ثبت‌نام‌قبولشدگان علوم تربیتی ازساعت ۸ صبح تاظهر یکشنبه ۳۱ شهریور ماه بعمل خواهد آمد .

ب ـ افراد ذخیره :

افراد ذخیره بشرح زیر برای ثبت نام مراجعه‌خواهند نمود :

الف ـ ذخیره زبان‌از۸صبح تاظهر شنبه ۳۰شهریور.
ب ـ ذخیره علوم از ساعت ۲ه تا ۸ه بعدازظهرشنبه ۳۰ شهریور .
ج ـ ذخیره‌علوم تربیتی ازساعت ۲ه تا ۸ه بعدازظهر یکشنبه ۳۱ شهریور .

برای ثبت نام مدارك زیر ضروری است :

۱ـ عین گواهینامه شش ساله کامل دبیرستان یا تائیدیه یاجواز قبولی خرداد ماه۴۷یاکارنامه قبولی‌خردادماه خردادماه ۴۷ .

۲ـ شش برگ رونوشت مصدق شناسنامه همراه ۱۲ قطعه عکس ۴×۶ برقی نازك .

۳ـ برگ معافی خدمت وظیفه برای داوطلبان مشمول.

۴ـ پرکردن سه برگ کارت تقاضای ثبت نام وپرسش نامه مربوط که از طرف مرکز نام‌نویسی دراختیار داوطلبان گذاشته خواهد شد .

۵ـ داوطلبانی که مدارك‌آنان برای ثبت نام از طرف اداری‌نام‌نویسی مدرسه عالی پارس کامل تشخیص داده‌شود باید به بانك‌ملی مراجعه وترتیب پرداخت شهریه مدرسه عالی پارس را بدهند.

میزان شهریه برای رشته های علوم تربیتی و زبان ۳۳۵۰۰ ریال (۳۳۵۰۰ ریال حق‌التعلیم و ۱۰۰۰ ریال‌پول ورزش) .

برای رشته علوم ۳۵۵۰۰ ریال (۳۳۵۰۰ ریال حق‌التعلیم یکهزار ریال ورزش ۴۰۰۰ ریال ودیعه‌آزمایشگاه) میباشد که باید بحساب جاری شماره ۷۵۳۳۵ مدرسه عالی پارس دربانك ملی ایران شعبه‌مرکزی پرداخت و همراه رسید بانکی برای ثبت نام مراجعه نمایند .

مدرسه عالی پارس

صورت اسامی ذخیره رشته علوم تربیتی مدرسه‌عالی پارس در امتحانات ورودی۱۳۴۷

۱۶۱ محمدباقر نصیری صنعتی
۱۶۲ ابراهیم رهومند خوانساری
۱۶۳ علیرضا بصیری
۱۶۴ بهمن محمودی
۱۶۵ جعفر رادگان
۱۶۶ کامران هاشمی محولاتی
۱۶۷ سید جعفر عبودزاده
۱۶۸ عفت پیروزبخت
۱۶۹ فریده المطهری
۱۷۰ مهتاب دستمالچی تبریزی
۱۷۱ ابوالقاسم قدس
۱۷۲ صمد مستوری
۱۷۳ فریدون اعظمی‌زنگنه
۱۷۴ لطیفه کرد
۱۷۵ آقابابا سعادتی
۱۷۶ فمرالحاجیه معاونی
۱۷۷ شهلا نورمنصوری
۱۷۸ محمد حجتی
۱۷۹ ایدا سربلاقیانس
۱۸۰ ارژنك محمودی
۱۸۱ بحیی روائبخش
۱۸۲ حیدر پارسانیا
۱۸۳ نوران علیزاده قره‌باغی
۱۸۴ مهدی رضائی مزینانی
۱۸۵ مهدی هوشمندی
۱۸۶ آفاق‌السادات‌اعرابی هاشمی
۱۸۷ جواد بلوطی
۱۸۸ سیدمهدی پاکدامن‌مشهدی
۱۸۹ مصطفی مقدم
۱۹۰ فاطمه روشن‌ضمیر
۱۹۱ سید حسین آزاد
۱۹۲ فیروزه نصیری محلاتی
۱۹۳ جعفر یعقوبیان
۱۹۴ فرهاد قریب
۱۹۵ محمود فزلباش
۱۹۶ عشرت منصوریان
۱۹۷ شهلا فکوری
۱۹۸ محمد احسان
۱۹۹ سیف‌الله افراسیابی
۲۰۰ شهریار گلشنی نجف‌آبادی
۲۰۱ مارگریت یوحنائیان آذر
۲۰۲ اسدالله منصوری
۲۰۳ عباس ایران‌پور
۲۰۴ بهرخ بلوری
۲۰۵ علیمحمد مظفریان
۲۰۶ نسرین ذکائی
۲۰۷ جابر مهدیزاده
۲۰۸ سعید اذری‌مرجی
۲۰۹ اشراقیه نعمت‌الله‌زاده
۲۱۰ محمد عبدالغفاری
۲۱۱ عصمت آل‌آقا
۲۱۲ محمدعلی مهرانی
۲۱۳ صدیقه بداعی پوذرجمهری
۲۱۴ علی صادقیان
۲۱۵ مریم تاجیکی
۲۱۶ شهین دخت روانبخش
۲۱۷ علیرضا مستجابی
۲۱۸ نرگس خلیلی
۲۱۹ سید صدرالدین میرشفیعی
۲۲۰ محمد بنده‌زاده
۲۲۱ خلیل الداغی
۲۲۲ سیدحسن صدرواقفی‌افراشته
۲۲۳ پوراندخت انصاری
۲۲۴ فرخ وزیری‌تبار

ورزش

تنیس بین‌المللی جام آریامهر

باب‌هویت- ماندارینو -مودلیگان- مود- کوکس- بواری چهره‌های امید برای فینال

در دوریك هشتم نهائی هیچکدام از قهرمانان ایران حضور ندارند

مارتین‌مولیگان در دور مقدماتی کن‌فلچر قهرمان مشهور استرالیائی را حذف کرد!

در پنجمین روز مسابقات تنیس بین‌المللی جام آریامهر ، دوریك شانزدهم این مسابقات بپایان رسید، واز میان‌پنجاه و سه‌قهرمان شرکت کننده ، هشت نفر بدور یك هشتم‌نهائی راه یافتند .

مهمترین حادثه در مسابقات دور مقدماتی ، حذف کن‌فلچر قهرمان مشهور استرالیائی توسط مارتین مولیگان از ایتالیا بود ، چه ایندو در دور یك شانزدهم نهائی در برابر هم قرار گرفتند و مولیگان ، موفق شد با پیروزی‌در دو«ست» پی‌درپی خودرا به یك هشتم نهائی برساند ،در حالیکه نتیجه گیمهای هر ست (۴-۶) به سود مولیگان بود .

حادثه غیرمنتظره دیگر در دوره مقدماتی‌بازیها، حذف تمام‌قهرمانان ایرانی شرکت کننده دربازیهابود، چه از میان ۲۹ تن شرکت کننده ایرانی ، در دور یك‌شانزدهم‌فقط سه نفر حضور داشتند که این‌سه، عزت‌نعمتی ، حسین اکبری و تقی اکبری بازیکن شماره یك تیم ایران موفق به راه‌یافتن بدور بعد بازیها نگردیدند .

برای‌بازی‌کن شماره یك تیم ایران تقی اکبری ، در این دور از بازیها موفقیت بیشتری از سالهای گذشته پیش بینی میشد ، ولی وی در آخرین بازی دیروزخود با فریومك میلان بازیکن جوان و نفرسوم تیم جام دیویس آفریقای جنوبی بجز پیروزی درست دوم کار دیگری ازپیش نبرد ، چه درست‌سوم با همان نتیجه (۳-۶) درست‌اول مغلوب قهرمان جوان آفریقای جنوبی گردید و در نتیجه کلی (۱-۲) به وی باخت .

دو مسابقه دیگرومهم دیشب ، دیدار های‌بین‌یون‌تیریاك قهرمان اول رومانی با رافلز از استرالیا ، و جوزه ادیسون ماندارینو برنده جام سال پیش بارودریگوز قهرمان مشهور شیلی بود .

در مسابقه نخست ، قهرمان پر قدرت رومانی ، تیریاك پس از پیروزی راحت درست اول بانتیجه (۱-۶) درست دوم نیز باوجود مقاومت بسیار حریف پیروز شد و نتیجه مسابقه را (۰-۲) بسودخود بپایان رساند .

در مسابقه دوم ،ادیسون‌ماندارینو فاتح سال پیش مسابقات با قدرت تمام رودریگوز از شیلی‌را بانتیجه ۳-۶ و ۳-۶ مغلوب کرد و بدیدار فریومك میلان‌در دور بعد شتافت .

اکنون هشت بازیکن حاضر در بازیهای یك‌هشتم نهائی اینها هستند ، باب هویت قهرمان اول آفریقای جنوبی ، مارك‌کوکس، قهرمان اول انگلستان ، باوری چهره نامدار تنیس استرالیا،مارتین مولیگان از ایتالیا ، یون‌تیریاك‌تنها چهره حاضر از اروپای شرقی و قهرمان نخست تیم ملی رومانی ، رابرت مود قهرمان دوم آفریقای جنوبی ، فریومك میلان قهرمان سوم افریقای جنوبی و بالاخره جوزه ادیسون ماندارینو از برزیل که صاحب جام مسابقات سال‌پیش می باشد .

طبق جدول مسابقات ، این‌هشت تن مسابقات دوره یك هشتم‌نهائی رابااین ترتیب باهم برگزارخواهند کرد .

هویت‌باکوکس

باوری با مارتین مولیگان

یون‌تیریاك بارابرت‌مود

فریومك‌میلان با ادیسون ماندارینو

که چهار نفر برنده مسابقه‌نیمه نهائی و دو پیروزنهائی مسابقه‌فینال را برگزار خواهند کرد .

قدرت چشم‌گیر اکثر این‌هشت تن در مسابقات امسال آنقدرزیاد است‌که از هم اکنون بهیچوجه نمی توان گفت کدامیك شانس بیشتری برای کسب مقام قهرمانی دارند ، درحالیکه ماندارینوبرزیلی راهی دشوارتر از دیگران در پیش دارد ، چه وی مدافع عنوان‌قهرمانی سال پیش است . هرچند که با هویت برنده جام در سال ۱۹۶۶ آماده‌تر از دو سال گذشته به‌جام قهرمانی چشم داشتی بیشتر از دیگران دارد

در مسابقات دونفره آقایان که جمعا ۲۲ تیم‌شرکت کرده بودند، در حال حاضر مك میلان و هویت دونفر اول و دوم تیم آفریقای جنوبی شانس بیشتری از سایرین

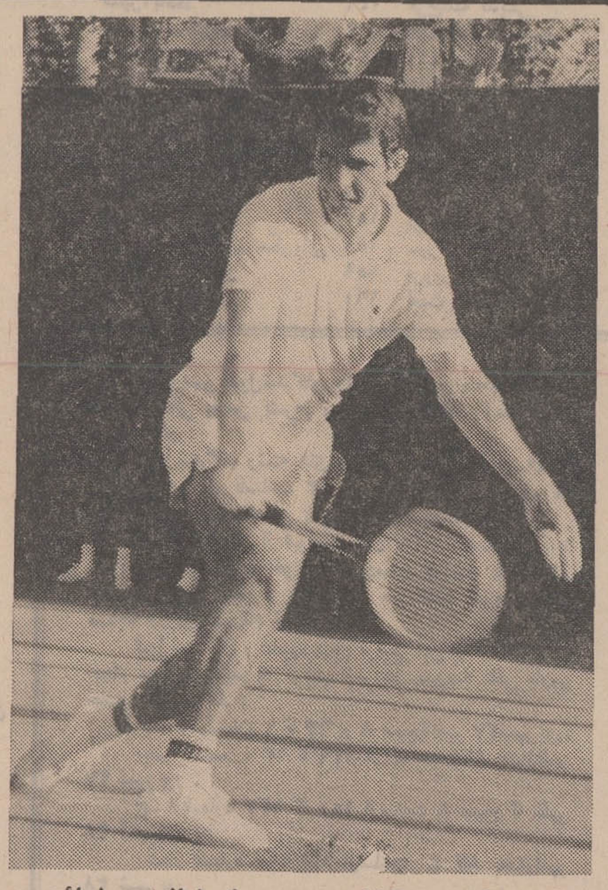

«مارتین‌مولیگان» ایتالیائی در دور یك شانزدهم نهائی دو «ست» ۴-۶ کن‌فلچر قهرمان استرالیائی راحذف کرد .

باشرکت ۲۰ شرکت کننده آغاز شده بود همچنان ادامه دارد وتاکنون‌شش تن‌ازهشت‌نفرشرکت کننده دور یك هشتم نهائی بازیها برگزیده شده‌اند .

خانم باوری ، خانم فرمانفرمائیان ، خانم صدیقه اکبری ، خانم‌پروین افشار ، خانم کوکس و خانم‌مور.

باتوجه باینکه در مسابقات بانوان هنوزبازی سختی انجام نشده‌است ومدعیان مقام قهرمانی اکثرا در این‌دوره‌با هم دیدار خواهند کرد ، در حالیکه خانم شولتز برنده‌عنوان قهرمانی سال پیش در میان شرکت کنندگان امسال دیده نمیشود .

نتایج تمام مسابقات دیروز از این قرار است :

انفرادی آقایان :

یون‌تیریاك از رومانی بارافائل رافلز از استرالیا ، ۱-۶و ۴-۶ به سود تیریاك .

فریومك میلان از آفریقای جنوبی با تقی اکبری از ایران ، ۳-۶ ،۶-۱، ۳-۶بنفع مك میلان

جوزه ادیسون ماندارینو ز برزیل بارافائل‌رودریگوزاز شیلی، ۱-۶ و ۱-۶ بسود ماندارینو .

مسابقات دونفره آقایان

رابرت مود وتی‌ادیسون بانصبری وسیهامی ، ۰-۶ و ۰-۶ بسود مودو ادیسون

کوکس ووولدریج با افرهی و مرشد ، ۱-۶ و ۱-۶ بسود کوکس ووولدریج .

تیریاك ومولیگان با شیرزاد اکبری و نعمت نعمتی ، ۴-۶ و۲-۶ بسود تیریاك و مولیگان.

کن‌فلچر وکلدی با خدائی و خطیبی ، ۲-۶ و ۲-۶ بسود فلچرو کلدی

مسابقات انفرادی بانوان

ماندارینو با روستا ، ۰-۶ و۰-۶ بسود خانم ماندارینو .

رودریگوزباهوف ۱-۶و۰-۶ سود خانم رودریگوز .

بوری بافرمانفرمائیان ۰-۶ و۱-۶ بنفع خانم بوری .

دوم بر افرهی و مرشد از ایران پیروز شده‌اند .

کن فلچر قهرمان‌مشهوراسترالیائی که در مسابقات انفرادی آقایان‌با ناگامی روبرو شد ،با کلدی‌بازی کن هموطن خود ، در مسابقات‌دو نفره آقایان شرکت کرده است و درحال حاضر یکی از مدعیان‌مقام قهرمانی می باشند .

اکنون۵ دسته‌از۸ دسته‌شرکت کننده دردوریك‌هشتم‌بازیهای‌دونفره آقایان انتخاب شده‌اند . هویت و مك میلان - کوکس ووولدریج -فلچر وکلدی‌مود وادیسون - تقی‌اکبری وحسین اکبری .

این پنج دسته بعد از شناخته شدن سه حریف دیگر مسابقات دوریك هشتم را نیز بطور حذفی آغاز خواهند کرد .

در کنار مسابقات آقایان ، مسابقات بانوان نیز که‌از روز جمعه برای رسیدن بمقام نخست دارند. چه ایندو اخیرا در مسابقات جام دیویس منطقه اروپا مقام اول را کسب کرده‌اند و مك میلان یکی از دو پیروز سال پیش درمسابقات دویل جام آریامهر است ، چون‌وی در سال ۶۷ باتفاق رابرت‌مود نفر سوم تیم خود بمقام قهرمانی رسید.

هویت و مك‌میلان در دور اول بازیها قرعه استراحت گرفته‌اندو در دور دوم بانتیجه ۲-۶ و ۲-۶ برگودل وآیدون قهرمان شرکت کننده‌ترك‌پیروزی‌داشته‌اند.

در کنار هویت و مك میلان ، کوکس قهرمان اول انگلستان و وولدریج بازیکن دیگر انگلیسی، دسته قدرتمندی تشکیل داده‌اند ، هرچند که هنوز با حریف‌سرسختی در راه رسیدن به دور یك هشتم بازیها روبرو نبوده‌اند . ایندو در دور اول استراحت داشته و در دور

احتشام‌زاده برای بیستمین سال قهرمان تهران شد

مسابقات پینك‌پنك قهرمانی تهران در گروه‌مردان و زنان بعداز هفت‌شب مبارزه سرانجام باپیروزی امیر احتشام‌زاده و آذر نصیری درهردو گروه به پایان رسید.

درقسمت مردان چهره‌های تیم ملی و ۶۴ نفرازبهترین بازیکنان باشگاه های تهران در مقابل یکدیگر قرار گرفتند ، مسابقات در آغاز بطور حذفی برگزار شد وبه این‌ترتیب ۲۰شرکت کننده به دورنهائی راه یافتند .

دربازیهای اوج برگزیدگان در دو دسته ۱۰ نفری مسابقات را دنبال کردند بابه‌پایان رسیدن بازیهای اوج احتشام‌زاده - بزرك‌زاده -سنجری - لواسانی - اسلامی، تهرانی -مناجاتی -حجازی -جلیل‌زاده -صادقی ،به‌فینال رسیدند .

مسابقات فینال باهیجان و اضطراب آور درسطحی متعادل برگزار شدو به‌این ترتیب امیراحتشام‌زاده بابرتری مطلق بدون باخت برای بیستمین سال‌قهرمان تهران‌شد. هوشنك بزرك‌زاده -فرخ‌سنجری - رضا لواسانی -محسن اسلامی هرکدام بادوباخت مشترکا دوم تا پنجم‌شدند.

این رده‌بندی باردیگر به‌ناچار آنهارا در مقابل‌یك‌دیگر قرارداد که باپیروزی فرخ سنجری برسایرین دوم- هوشنك بزرك‌زاده سوم ، رضالواسانی چهارم و محسن اسلامی پنجم شدند .

درقسمت بانوان باشرکت ۱۲نفر مسابقات ازآغاز دریك جدول بطور دوره‌ای برگزار شدوآذرنصیری بدون باخت اول، فروزنده شمیرانی با ۲۷ امتیاز دوم و ایران الیاسوند سوم شدند ، رامونا دابین و شهین‌دیوری بعداز این‌سه عنوانهای چهارم و پنجم را بدست آوردند .

شناگران امریکا در تب مدالهای طلائی میسوزند

در مکزیکو باید در انتظار تولد شولاندرهای دیگری باشیم

آمریکا ۷۲ شرکت کننده دختر و پسر درشنا دارد!

این «دون‌شولاندر» است همان چهره‌ای که بعد از ۴مدال طلا در توکیو هنوز در مکزیکو بدنبال مدال‌طلا میگردد !

امریکائیها ، با پایان یافتن مسابقات انتخابی تیم ملی شنای خود برای شرکت در بازیهای المپیك مکزیکو ، با امیدی‌بسیار باین تیم نگاه میکنند . و بقول مربی ۴۱ ساله تیم ملی شنای آقایان این کشور «جورج‌هاینس» ملی پوشهای شناگر امریکائی اکنون در آستانه شرکت دربازی های مکزیکو، بیش از هر زمان دیگری، امریکا راصاحب یك‌تیم شنای قدرتمند چه در قسمت‌پسران و چه در قسمت دختران ،نموده‌اند خصوصا اگر موقعیت کنونی تیم شنای امریکا را با تیمی که‌چهار سال پیش‌در المپیك توکیو شرکت نمود، مقایسه کنیم .

البته در مورد این اظهار نظر، جورج هاینس ، باید بدون شك نظر او را درست تلقی کرد. چون «هاینس» مربی شنای مشهورترین باشگاه شنای‌آمریکا،سانتا کلارا است و تابحال قهرمانان بزرگی را که در حال حاضر اکثرا صاحب رکوردهای ملی و یا دنیا می - باشند ، تعلیم داده است .

تیم منتخب شنای امریکابرای بازیهای مکزیکو ، نفرات معدودی از تیم المپیك امریکا در بازیهای توکیو را در میان خود دارد .در حالیکه تیم توکیو ، فقط دو شرکت کننده در المپیك ۱۹۶۰رم را با خود داشت و همین تعداد نیز در مورد تیم المپیك امریکا در سال ۱۹۶۰ رم نیز صدق می‌کرد.

هاینس ، مربی تیم ملی امریکا در این باره، عقیده دارد ، که یك قهرمان بندرت می‌تواند ، شرایط بدنی عالی خود را از یك المپیك تا المپیك بعدی آنطور حفظ کند که باز موفق به تجدید افتخارات المپیك پیش باشد ، خصوصا در ورزشی استثنائی چون شنا .

هاینس در مورد این عقیده‌اش دون شولاندر، شناگر امریکائی را که در المپیك توکیو چهار مدال طلا گرفت ، مثال میزند . وی در باره شولاندر می‌گوید .

- این قهرمان در حال حاضر برای کسب مقام قهرمانی در المپیك راهی سخت در پیش دارد، چون رقیبان این بار او کسانی هستند چون خود او در المپیك بیش ، جوانتر و پر انرژی تر ، در حالیکه شولاندر چهار سال نسبت به آنها پیر شده است!

در انتظار تولدهای جدید

بقول هاینس ،در مکزیکو باید انتظار تولد شولاندرهای دیگر از کشورهای دیگر و حتی از سایر نفرات امریکا را داشت کسانی چون مارك اسپیتز که از ماهها پیش زنك خطری است در کنار شولاندر افسانه‌ای !

با وجود تمام این نکته ها ، تیم امریکا شولاندر و یکی دو تن دیگر از قهرمانان تیم توکیو را در مکزیکو در میان خود خواهد داشت و این بار امریکائیها در تلاشند نه تنها رکورد تعداد مدال طلای بار پیش به‌سیزده مدال‌طلاوا تکرار کنند بلکه‌در صورت امکان باین تعداد باز هم بیفزایند .

تیم امریکا در مکزیکو در ورزش شنا ، ۳۸ پسر و ۳۵ دختر شرکت کننده خواهد داشت .

قرعه کشی جدید برای بازیهای قهرمانی وجام حذفی باشگاههای

زوریخ (سوئیس)

بدنبال اعتراض تیم فوتبال سلتیك گلاسکو ،قهرمان اسکاتلند بفدراسیون فوتبال اروپائی و اعلام تصمیم این‌تیم مبنی برعدم مسابقه با پنج تیم کشور های اشغال کننده چکسلواکی ، این فدراسیون تصمیم گرفت ، بخاطر عدم بایکوت بازیهای باشگاهی اروپا ، قرعه کشی تازه‌ای در دو قسمت اروپای‌غربی و شرقی بطور جداگانه انجام دهد .

در جلسه‌ای که بخاطر اتخاذ همین تصمیم در فدراسیون فوتبال اروپائی در زوریخ تشکیل شده بود، پنج نفر از شش عضو کمیته رسمی این فدراسیون حضورداشتند و تنها عضو غایب آقای ساندور بارکس از کشور مجارستان بود .

طبق‌قرعه کشی جدید برای بازیهای قهرمانی باشگاههای اروپا و بازیهای جام حذفی اروپا ، تمام مسابقاتی که بین تیمهای اروپای غربی و شرقی بوده است لغوشده و حریف تازه‌ای برای هریك طبق قرعه تعیین شده است - تنهامورد استثنائی در باره قهرمان کشور آلبانی ، تیم «پارتیزان‌تیرانا» در بازیهای جام حذفی بود که بحکم اجبار باید همچنان حریف قبلی خود ، تیم فوتبال تورینی قهرمان جام حذفی ایتالیا را دیدار کند .

جام قهرمانی باشگاههای اروپا : اف . سی . مالموئی ازسوئدبا آ.ث. . میلان‌از ایتالیا - اف. سی. زوریخ از سویس باتیم دانشجویان دانمارك - سنت‌اتین از فرانسه با سلتیك گلاسکو از اسکاتلند ، سلتیك قبلا قرار بود باتیم فرانس واروش‌قهرمان مجارستان مسابقه‌دهد-استوابجارست از رومانی با اسپارتاك ترناوا از چکسلواکی - کارل‌زایس از آلمان شرقی باستاره سرخ‌بلگراد از یوگوسلاوی - دینامو کیف از شوروی باچورزوا از لهستان - لفسکی از بلغارستان بافرانس واروش از مجارستان .

جام‌حذفی باشگاههای اروپا : آلتای ازمیر از ترکیه پالین اسلو از نروژ - بوردو ازفرانسه باف.سی کولون از آلمان غربی - المپیاکو از یونان باریکجاویك از ایسلند - اسلوان براتیسلاوا از چکسلواکی بابوراز یوگوسلاوی- واساس‌گیواك ازمجارستان با دینامو بخارست از رومانی - دینامو مسکو از شوروی با یونیون برلین از آلمان شرقی- اسپارتاك صوفیه از بلغارستان باگورینك زابرز از لهستان.

دنیای ورزش

* آمستردام (هلند)

سازمان المپیك هلند اعلام کرد، این کشور یکصد و نوزده ورزشکار و ۴۶ داور و سرپرست به نوزدهمین دوره بازیهای المپیك اعزام خواهد داشت .

ازاین تعداد ،۹۳ نفرورزشکار مرد و ۲۳تن ورزشکار زن‌می باشند.تعداد شرکت کنندگان در هرورزش ازاین قراراست.

دو ومیدانی (۱۴نفر) ، وزنه‌برداری (یکنفر) ،دوچرخه سواری (۱۱نفر) ، بوکس (۳ نفر) ، شنا (۱۸نفر)، قایقرانی (۲۵نفر) ، تیراندازی (۸نفر)، اسکی روی آب(نه‌نفر) هوکی (۱۸نفر) وواترپلو (۱۲نفر)

* تایپه (چین‌ملی)

دولت چین‌ملی از حرکت گروه ۱۰۸ نفری ورزشکاران این کشور برای شرکت در بازیهای مکزیکو جلوگیری کرد علت این کار این بوده است که‌نیمی بیشتر از این تعداد شرکت کننده در مسابقات نیستند و فقط ۴۳نفر از این‌عده برای شرکت در بازیهای مکزیکو روانه بازی های مکزیکو هستند .

دولت چین ملی دستور داده است حداکثر ، بایدپانزده نفر همراه این تیم باشند ، و نفرات اضافی در هر پستی‌که می‌باشند از سفر به مکزیکو چشم بپوشند !

● استانبول (ترکیه)

تیم فوتبال فنرباغچه، قهرمان سال پیش مسابقات فوتبال باشگاه‌های ترکیه در یك دیدار دوستانه (۰-۲) برتیم بشیکتاش پیروز شد . نتیجه وقت اول (۰-۱) بسود فنر - باغچه بود و گلهای این تیم توسط ندیم و عبدالله بثمر رسید .

تیم فنر باغچه‌اولین حریف تیم منچستر سیتی قهرمان مسابقات سال پیش قهرمانی باشگاههای انگلیس ، در مسابقات امسال جام باشگاه های اروپا است .

* پاریس (فرانسه)

فرانسه در نوزدهمین دوره بازیهای المپیك در مکزیکو ۲۰۹ ورزشکار شرکت کننده خواهد داشت که ۱۷۷ نفر انها مرد و بقیه زن می‌باشند. فرانسویها از نوزده ورزش مورد مسابقه در مکزیکو در شانزده رشته ان شرکت خواهند داشت . سه ورزشی که فرانسویها در آنهاشرکت کننده‌نخواهندداشت، بسکتبال والیبال و واترپلو می‌باشد . تعداد نفرات این تیم در هر رشته از این قرار است .

دو و میدانی (۳۱ مرد ، ۱۰ زن) - دوچرخه‌سواری (۲۰ نفر) اسب‌سواری (۱۵ مرد ،۵ زن) - فوتبال (۱۹نفر) ، ژیمناستیك (۳مرد ، ۷ زن) - وزنه‌بردار (۵نفر) - هوکی(۱۸ نفر) - شنا (۷مرد، ۹ زن) - دهگانه جدید (۴نفر) -اسکی روی آب (۱۰نفر) -تیراندازی (۸نفر)

● سلوت‌لیك‌تاهو(آمریکا)

در مسابقه نهائی انتخاب بهترین نفر دوصدمتر تیم‌ملی امریکابرای بازیهای‌مکزیکو، جیم‌هاینس بازمان ۱۰ ثانیه‌به مقام اول رسید . بعداز او چارلی گرین‌بازمان۱ر۱۰ ثانیه دوم و مل‌پندر افسر ارتش امریکا با ۲ر۱۰ ثانیه بمقام سوم رسید . رونی‌روی‌اسمیت دراین مسابقه چهارم شد .

باوجودیکه دراین مسابقه دو رکورددار بزرك امریکا در این رشته ، چارلی‌گرین و رونی‌روی‌اسمیت نتوانستند در کنارجیم‌هاینس حداقل‌بهترین رکورد قانونی دنیا را تکرار کنند ، بااین وجود مربی تیم ملی دوو میدانی امریکا اعلام کرد ، احتمالا این سه‌نفر از جانب تیم امریکا در این‌رشته از مسابقات المپیك شرکت خواهند کرد . این سه چندی قبل‌موفق‌شدند‌متفقا‌رکورد۹ر۹ ثانیه برای اولین‌بار در دوصد متر از خود باقی بگذارند .

صورت اسامی ذخیره رشته‌زبان مدرسه عالی‌پارس در امتحانات ورودی ۱۳۴۷

بقیه ازصفحه ۱۹

۱۶۱	مهشید سرودی
۱۶۲	بیژن روحانی
۱۶۳	مسعود عطارها
۱۶۴	علی جوادی
۱۶۵	شایسته شایگان
۱۶۶	محمد شاهمیری
۱۶۷	فریدون گله بختیاری
۱۶۸	صدیقه علاءاختر
۱۶۹	ادوارد چارلی
۱۷۰	عباس تباری
۱۷۱	غلامحسین جاهدمطلق
۱۷۲	سیمین کامیاب
۱۷۳	منظر درویشی آزاد
۱۷۴	سید رضا حسینی دم‌آبی
۱۷۵	سودابه دین احمدی
۱۷۶	حمید افشارنژاد
۱۷۷	سیمین جنت‌پور
۱۷۸	شاهرخ ترغیبی
۱۷۹	داود حکاك
۱۸۰	اختر نورانی نجفی
۱۸۱	نیره بهاور
۱۸۲	شاهرخ ناهیدیه
۱۸۳	مهری غفاریان شیرازی
۱۸۴	خلیل قچقی
۱۸۵	بتول هری‌تاش
۱۸۶	زهرا مهوش آزاد مجد
۱۸۷	فرخ پارسا
۱۸۸	سیدعلی عدل طباطبائی
۱۸۹	محمد حسین معتمدی
۱۹۰	سهراب نهاوندی
۱۹۱	ژاله نعیمی‌اکبر
۱۹۲	علی نقی محمدزاده
۱۹۳	حسین خلیلی
۱۹۴	سید محمد جواد شمس
۱۹۵	حسین علیخانی
۱۹۶	زهرا شادرو
۱۹۷	حسن خدابخشی
۱۹۸	زهرا مهدوی
۱۹۹	حمید نواب صفوی
۲۰۰	علی مرتضویان
۲۰۱	ثریا موسویان مهدوی
۲۰۲	مجید مرتضائی
۲۰۳	سیاهوش کنعانی هندیجانی
۲۰۴	محمد رضا صدیدی
۲۰۵	فاطمه شجاعی
۲۰۶	اصغر افراشی
۲۰۷	محمد تکین
۲۰۸	زهره بهمنش
۲۰۹	معصومه تقی‌زاده
۲۱۰	فریدون شیخ‌الاسلامی
۲۱۱	سید عبدالحسین سلیمی اشکوری
۲۱۲	خسرو گودرزی فرد
۲۱۳	علیرضا شریف
۲۱۴	شهلا آسائی اردکانی
۲۱۵	فرشته صبور
۲۱۶	پریوش بانوشهشهانی‌دنیا
۲۱۷	روبن درگریگوریان
۲۱۸	ناصر مرزبان
۲۱۹	شمس‌الدین پیرنیا
۲۲۰	غلامحسین زاهدی
۲۲۱	فاطمه اعتماد
۲۲۲	فاطمه لاهوتی
۲۲۳	معصومه طبیب‌زاده نوری
۲۲۴	محمد حسین بردبارارد کانی
۲۲۵	مهرام بهمین
۲۲۶	حسین عطائی‌منزه
۲۲۷	کاترین آقایانس‌تبریزی‌فر
۲۲۸	میرعلی اکبر فتاحی
۲۲۹	محسن سینائیان
۲۳۰	شاکمه هوسپیان
۲۳۱	محمدرضا فغانی
۲۳۲	محمدرضا طباطبائی
۲۳۳	مجید طوافی
۲۳۴	فریدون بکائی
۲۳۵	ناهید کیهان‌حقیقی
۲۳۶	حسین صابونچی
۲۳۷	سهیلا سلسبیلی
۲۳۸	محمد گزرسه
۲۳۹	نادر کشفیان
۲۴۰	منیرالسادات مرتضوی
۲۴۱	هما بهرامی
۲۴۲	فخرالزمان زمانیان
۲۴۳	سیما آخوان
۲۴۴	پیرونه قوستان خاچاطور
۲۴۵	فاطمه پویان
۲۴۶	مریم دانشمند
۲۴۷	تسرین شیخوان
۲۴۸	جواد (شهپر) یغمائی
۲۴۹	محمودرضا چگینی
۲۵۰	مریم نعمت‌اللهی راد
۲۵۱	الهه عظیمی‌پور
۲۵۲	علی‌اکبر آقا صفوی

خبرهای روز

شرفیابی دوشخصیت سویسی

شاهنشاه آریا مهر ساعت‌یازده امروز «فرانسو پیرو» رئیس‌شورای دولتی جمهوری ایالت ژنو و ژان پل گالان نخست وزیر جمهوری ایالت ژنو را درکاخ سفیدسعدآباد بحضور پذیرفتند.

در این شرفیابی‌ماکس گوئینك سفیر سویس در ایران افتخار حضور داشت.

میهمانان سویسی دیروز برای یك اقامت چند روزه وارد تهران شدند.

جشن فارغ‌التحصیلی دانشگاه پهلوی

بعدازظهردیروز،جشن فارغ - التحصیلی دانشگاه پهلوی شیراز ، باحضور آقایان علم وزیر دربار شاهنشاهی ، مجید رهنما وزیرعلوم عالیه ، دکتر نهاوندی وزیر سابق آبادانی و مسکن و رئیس جدید دانشگاه پهلوی و جمع کثیری از دانشگاهیان و معاریف در باغ ارم شیراز برگزار شد .

گزارش خبرنگار ما در شیراز حاکیست ، در آغاز جشن سلام شاهنشاهی و سرود دانشگاه پهلوی وسیله دسته موزیك ارتش سوم نواخته شد و سپس دوشیزه نزهت خلیلی یکی از دانشجویان فارغ - التحصیل بمدعوین خیرمقدم گفت و آنگاه یکی از فارغ‌التحصیلان رتبه اول سخنانی ایراد کرد .

در این هنگام آقای علم وزیر دربار شاهنشاهی‌پشت تریبون قرار گرفت و ضمن معرفی آقای دکتر هوشنك‌نهاوندی‌رئیس‌جدیددانشگاه پهلوی، برنامه دانشگاه را در سال تحصیلی جدید مفصلا تشریح کرد. با خاتمه سخنان آقای علم، گواهی‌نامه های فارغ‌التحصیلان و جوائز دانشجویان رتبه اول اهداء شد و در پایان ، حاضرین از نمایشگاه عکس پیشرفت های دانشگاه پهلوی بازدید کردند .

کنکور کلاسهای‌شبانه هنرسرایعالی

کنکور کلاسهای شبانه هنر- سرایعالی با شرکت درحدود ۲ هزار نفر در رشته طبیعی و ریاضی انجام گردید و دیپلمه های هنرستانی نیز امشب کنکورخودرا میگذرانند در این قسمت نیز در حدود ۷۰۰ نفر شرکت کننده برای تحصیل در رشته شبانه هنر- سرایعالی ثبت نام کرده‌انداز بین این عده در حدود ۵۰۰ نفربترتیب معدل انتخاب خواهند شد و در مدت ۶ سال لیسانسیه میگردند. از این عده سالانه ۱۸۰۰ تومان شهریه دریافت می شود ولی از دانش جویان کلاس های روز چون تعهد خدمت درآموزش و پرورش میسپارند شهریه دریافت نمیگردد.

مدیر کل جدید آموزش و پرورش آذربایجان‌شرقی

بدنبال تغییراتی که در کادر روسای ادارات آموزش و پرورش بوجود آمد، امروز آقای ابوالقاسم کوشاعضو هیئت‌مدیره کارخانجات ونك بسمت مدیر کل آموزش و پرورش استان آذربایجان شرقی منصوب شد. آقای اسمعیل‌مرتضوی برازجانی مدیر کل سابق آموزش و پرورش آذربایجان شرقی به عضویت هیئت مدیره کارخانجات ونك برگزیده شد .

بازگشت مدیر عامل کمیته ملی پیکار با بیسوادی

آقای پرویز ناتل خانلری مدیر عامل کمیته ملی پیکار با بیسوادی که‌برای‌شرکت‌در جلسات کمیسیون یونسکو به پاریس رفته بود به تهران مراجعت کرد .

جشن سالگرد سلطنت شاهنشاه

صبح امروز طی مراسم‌جشنی که بمناسبت آغاز بیست وهشتمین سال سلطنت شاهنشاه آریامهردر وزارت کشاورزی برپا گردیدنقش شاهنشاه در پیشرفتهای سریع و شگفت انگیز ایران‌تشریح گردید.

دراین جلسه که وزیر، معاون ومدیران کل وزارت کشاورزی حضورداشتند جوایزفارغ‌التحصیلان کلاس دامپزشکی توزیع شد .

کمك صنعت نفت به زلزله‌زدگان

بنابه‌اظهار سخنگوی شرکت‌ملی نفت‌ایران ، مبلغ یك میلیون ریال از طرف شرکت سهامی شیمیائی شاهپور ، یکی از شرکت های وابسته به شرکت ملی‌نفت‌ایران ، در اختیار آقای دکتر اقبال گذارده شدتابرای کمك به آسیب‌دیدگان زلزله خراسان بمصرف رسد.

بازرسان وزارت آموزش و پرورش گزارش دادند :

درمورد روپوش وشهریه

در بعضی مدارس اجحافاتی بدانش‌آموزان شده است

امروز کسب اطلاع‌شد که بازرسان وزارت آموزش و پرورش ضمن بازرسی از مدارس ملی و دولتی تهران گزارشی از اجحافات بعضی ازمدارس در مورد تهیه روپوش و مسائل دیگر تسلیم مقامات وزارت آموزش و پرورش نمودند .

بقراراطلاع بازرسان اعزامی‌ضمن، سرکشی به‌مدارس متوجه شده‌اند که‌در یکی از مدارس مسئولین مدرسه خود راسا مبادرت به‌تهیه‌و فروش‌روپوش‌دانش‌آموزان‌نموده‌اند. همین گزارشات حاکی است که بعضی از مدارس نیز برای خرید پارچه روپوش دانش‌آموزان قرارداد هائی‌با فروشگاه ها منعقد کرده‌اند که دراین قراردادهانیزبه محصلین اجحاف میشده است .

طبق گزارش‌خبرنگارما مسئولین چندمدرسه نیز که شهریه خود را نسبت به‌سال‌گذشته‌افزایش داده‌اند مورد بازخواست‌بازرسان قرارگرفته که‌دراین موردنیز گزارشاتی جهت مقامات وزارت آموزش و پرورش تهیه شده است .

خبرنگار ما در پایان گزارش خود اطلاع میدهد که گزارشات بازرسان در کمیسیونی با شرکت مقامات وزارت آموزش وپرورش مطرح میشود تا درصورتیکه تخلف این‌عده مورد تائید اعضاء کمیسیون قرارگیرد نسبت‌به‌برکناری‌مسئولین امر اقدام لازم بعمل آید .

انتخابات در مهریز متوقف شد

وزارت کشور امروز اطلاع داد که بخشدار مهریز از توابع یزد بسبب دخالت در کار انتخابات به مرکز احضار گردید و انتخابات‌در این بخش توقیف شد تصمیم‌وزارت کشور براساس گزارش بازرسان اعزامی صورت‌گرفته و این‌بازرسان ضمن سفربه بخش ها و مراکز فرمانداریها بطور ناشناس حسن انجام انتخابات را بررسی و نتیجه را به مرکز گزارش‌میدهند

مبارزات انتخاباتی انجمن شهر

بین احزاب ایران‌نوین و مردم شدیدترشد

● حزب‌ایران‌نوین‌اعلام‌کرد: حزب مردم اعضای حزب ایران‌نوین‌را کاندیداکرده است

● حزب مردم‌ازخرید کارت های‌انتخاباتی‌شدایت‌نمود

مبارزات تندانتخاباتی احزاب در شکل انتقادات شدید از طریق روزنامه های ارگان احزاب ادامه دارد و هرچه بتاریخ اخذ رای نزدیك تر می شویم این‌مبارزات شدید تر میگردد .

● پشتیبانی

خبرنگار ما گزارش میدهد : در جلسه هفتگی خانه کارگر که بعداز ظهر دیروز تشکیل گردید ، کارگران شهرداری پشتیبانی خود را از کاندیدای حزب ایران نوین برای نمایندگی انجمن شهر اعلام کردند .

سخنگوی حزب‌ایران‌نوین اعلام داشت: بدنبال اطلاعیه حزب ایران نوین که از اعضای خود خواسته بود در صورتی که نام آنها بعنوان نامزد انتخاباتی حزب مردم اعلام شودبلافاصله عدم‌وابستگی‌واستعفای خود را اعلام دارندامروز درروزنامه ارگان حزب اعلام شدعلاوه برافراد عضو حزب ایران نوین و اشخاص بیطرف که قبلا استعفای خود رااز نامزدی حزب مردم اعلام‌داشته‌اند آقایان مهدی رهنما هزاوئی از اراك ، حاجی غلامعلی هاشمی از اراك ، میرمحمد حسین مرتضوی از تبریز ، حسین کاردان ازتبریز، علی‌اصغر رفیعی از تبریز ، صادق کاظمی از گرمسار، ابوالفتح‌شکری از گرمسار و همچنین تیمسار سرلشکر محمود دولو از تهران استعفای خود را ازنامزدی انتخابات انجمن شهر از طرف حزب مردم اعلام و هر گونه وابستگی خود رابه آن حزب تکذیب کردند . لازم بیادآوری است که این آقایان سوای تیمسار دولو همگی عضویت حزب ایران نوین رادارند وندانسته ونشناخته ازطرف حزب مردم‌بعنوان نامزد انتخاباتی معرفی شده‌اند . نامبردگان طی اطلاعیه های خود در مطبوعات مراتب وفاداری خود را به حزب ایران نوین اعلام کرده‌اند - اینگونه استعفانامه ها چه از طرف افراد حزبی و چه غیرحزبی همچنان ادامه دارد و بدبیرخانه حزب‌واصل میگردد .

*** حزب مردم**

تشکیلات حزب‌مردم اسامی‌نامزد های عضویت در انجمن های شهر سراوان - شاپور - آستارا -تربت حیدریه را اعلام داشت و اسامی چند نفر از نامزد های عضویت انجمن شهر ،شهر های نهاوند - تربت‌جام - بجنورد - ملایر - همایونشهر - بم و تبریز را که از قلم افتاده بود انتشار داد .

*** شکایت**

از طرف حزب‌مردم اعلام گردید: دبیر کمیته این حزب در لرستان طی نامه‌ای شکایت کرده و گفته است که در لرستان هرکارت از یکصد تا سیصد ریال خریداری میشود .

کمبود تاکسی باید برطرف شود

بعداز ظهردیروز ،تیمسار سپهبد مبصر رئیس شهربانی کل کشور به‌شرکت تعاون تاکسیرانی رفت و پیرامون مسئله تاکسیرانی تهران در آنجا سخنرانی کرد . در این مراسم آقایان شهبازی معاون نخست‌وزیر ، شیخ بهائی نماینده مجلس شورایملی،سرهنك شیرزاد معاون پلیس تهران شرکت‌داشتند.

در آغاز آقای سرهنك حکمتی مدیر عامل شرکت تاکسیرانی اقدامات شرکت را در زمینه کمك هائی که‌ازطرف شرکت برانندگان تاکسی شده است شرح داد و سپس مشکلات موجود را بصورتی که از طرف رانندگان برای مردم ایجاد میشود بشرح زیر برشمرد: در مواقعی که مردم به تاکسی احتیاج دارند، رانندگان پلاك‌خارج از سرویس نصب‌میکنند ، باداشتن مسافر باز مسافر سوار میکنند ، راننده واجد صلاحیت کم است و تاکسی های گازوئیلی را اجازه تغییر پلاك نمیدهند . وی همچنین گزارش کامل اقدامات شرکت تاکسیرانی و آمار تاکسی های تهران را اعلام و اظهار داشت : تاآنجا که ممکن بوده برای‌اصلاح وضع تاکسیرانی تهران اقدام شده است .

*** رفاه رانندگان**

دراین موقع تیمسار سپهبدمبصر رئیس دل شهربانی گفت :آنچه که تابحال بعمل امده راجع به ایجاد تسهیلات در زمینه فراهم آوردن رفاه برای رانندگان بوده و این کار دوچیز کم دارد .یکی مربوط است به خانه‌سازی که امر اعلیحضرت همایون شاهنشاه است و باید هرچه زودتر برای‌رانندگان تاکسی خانه سازمانی ساخته‌شود.

*** تاسیس آموزشگاه**

مسئله دوم تاسیس آموزشگاه از طوف شرکت تعاونی تاکسیرانی است که درجهت آموزش‌رانندگان باید دایر شود و کلیه رانندگان ضمن خدمت تعلیمات لازم را فرا گیرند .

● انتظار ما

رئیس شهربانی گفت : ولی در مقابل این اقدامات باید رانندگان نیز وظایف خودرا نسبت بمردم‌انجام دهند زیرا کمك هائی که به طبقه رانندگان تاکسی‌شده بهیچ‌طبقه‌ای نشده است.

*** رضایت‌مردم**

اشکال مهم ما در مورد کمبود تاکسیرانی نظر مردم تهران در مورد کمبود تاکسی است من برای خاطر رانندگان باینجا نیامده‌ام و صریح میگویم که اشکالات موجود باید برطرف شود و رضایت مردم جلب گردد .

رئیس کل‌شهربانی‌خطاب برانندگان تاکسی گفت اطلاعات من خیلی بیشتر است و با تاکسیرانان در تماس هستم و مسافران اطلاعات لازم را دراختیار من قرار میدهند و بنابراین ازاشکالات کار مردم اطلاع کافی دارم .

بطور کلی مردم تهران ازکمی تاکسی شاکی هستند. تعدادتاکسی های‌تهران کافی است‌ولی همه تاکسی ها درسطح خیابان نیستند و بنابراین بایستی کاری کرد که تاکسی ها برابر آمار در سطح معابرتهران‌وبرای رفع‌احتیاجات مردم شهر پراکنده باشند .

*** تاکسی تلفنی**

باید تاکسی‌های‌تلفنی فوراسرویس خود را دایر کنند تااز اینطریق‌قسمتی از انتظارات اشخاص برآورده شود، زیرا برخی اشخاص توقع دارند که در هر موقع و هر لحظه که اراده می‌کنند تاکسی‌دردسترسشان‌نباشد که ضابطه‌ای برای اینکار تهیه شود.

تاکسی

به تعداد تاکسی های مهرآباد باید علاوه گردد . زیرا که مسافران‌آنجا نمیتوانند بدون وسیله بشهر بیایندو تاکسی های دیزل که باید به شخصی تبدیل شوند با دلیل و مدرك مراجعه کنند تااقدام شود .

رئیس شهربانی کل در پایان گفت: شکایت مردم باید مورد توجه قرار گیرد و نظر مردم آنطورکه من‌احساس کرده‌ام اینست که در هر موقع و در صورت لزوم هرکجا که باشند تاکسی در دسترشان باشد و این موقعی‌ممکن میشود که تاکسی تلفنی بکار افتد .

رئیس شهربانی پس ازپایان سخنان خودبه مسئولان‌امورتاکسیرانی‌دستور داد تافورا جلسه خودرا برای بررسی وارائه راه رفع مشکلات تاکسیرانی تشکیل و طرح لازم را ارائه دهند . خبرنگار اطلاعات می‌نویسد که این جلسه امروز در دفترکار آقای‌سرهنك شیرزاد و با حضور مسئولان شرکت تعاونی وکمیسیون تاکسیرانی تشکیل گردید .

نخست‌وزیرسوریه : راهی جز جنك وجود ندارد

از دمشق- سوریه - ۲۶شهریور آسوشیتد پرس - نخست وزیر سوریه یوسف زوعین امروزاخطار کرد که اعراب میبایست در نبرد آینده خود بااسرائیل استراتژی مقابله با امریکا را نیز طرح‌ریزی کنند. وی طی نطقی که دراجتماع کارگران ایراد نمود اعلام داشت که اعراب نه‌تنها بااسرائیل بلکه بادنیای امپریالیسم که رهبری‌آن را آمریکا عهده‌دار میباشد در جنك میباشند .

زوعین گفت که مشاجرات‌منطقه عربی خاورمیانه برای اعراب‌مساله مرك وزندگی بوده وهیچ راهی‌بجز جنك برای پایان این بحران وجود ندارد. زوعین‌امکان‌هرگونه‌سازش را بااسرائیل مردود دانست و گفت که صلح بااسرائیل بمنزله توسعه این کشور بخرج اعراب میباشد.

کوی شیروخورشید سرخ

بقیه از صفحه اول

افتتاح گردید دراین مراسم هیئت وزیران کشور اردن ، همراهان والاحضرت مدیرعامل جمعیت‌شیرو خورشید سرخ ایران و گروهی‌از شخصیت های برجسته کشور اردن شرکت داشتند ،درابتدا سفیر شاهنشاه آریامهر و مدیر عامل شیروخورشید سرخ گزارشی به اطلاع رسانیدند و سپس کوی مذکور افتتاح گردیدو اعلیحضرت ملك حسین‌باتفاق والاحضرت شاهدخت شمس پهلوی‌وهمراهان‌از قسمت های مختلف این کوی که‌با تجهیزات کافی‌برای پناهندگان درنظر گرفته شده‌است دیدن کردند

سپس والاحضرت‌شاهدخت‌شمس پهلوی در ایستگاه بی سیم شیر خورشید سرخ که در کوی مذکور نصب شده‌است حضور یافتند و از آنجا مستقیما با استاندارخراسان‌در گناباد گفتگو فرمودند در این مکالمه تلفنی والاحضرت از نحوه پیشرفت عملیات امدادی‌واقداماتی که در جهت تامین رفاه و آسایش آسیب‌دیدگان‌زلزله‌بعمل‌آمده‌است پرسشهائی فرمودند و برای بهبود هرچه بیشتروضع آنان دستوراتی صادر کردند و اظهار داشتند که بمحض بازگشت بایران شخصا برای‌رسیدگی‌بوضع آسیب‌دیدگان به منطقه زلزله زده عزیمت خواهند نمود

دریاسخ‌اظهارات‌والاحضرت،استاندار خراسان قسمتی‌از اقدامات انجام شده را باستحضاررسانید و خدمات جمعیت شیر و خورشید سرخ را که با همکاری دیگر سازمان های خیریه و مملکت بعمل آمده است، مورد ستایش قرار داد .

پس از این مکالمه والاحضرت کوی شیرو خورشید سرخ‌راترك‌فرمودند.

بازدید

بامدادامروز والاحضرت‌شاهدخت شمس پهلوی سازمان خیریه «ام‌حسن» وهلال‌احمر ودانشگاه‌اردن را مورد بازدید قرار دادند و ناهار را بطور خصوصی در سفارت شاهنشاهی صرف کردند و بعد از ظهرامروز از آثار تاریخی «جرش» ویکی از اردوگاه های پناهندگان بازدید نمودند.قرار است‌والاحضرت امشب در ضیافت شامی که ازطرف سفارت‌شاهنشاهی بافتخاروالاحضرت ترتیب می‌یابد شرکت نمایند .

دراین ضیافت اعلیحضرت ملك حسین وهمسرشان، خاندان‌سلطنت، هیئت وزیران و شخصیت های برجسته و عده‌ای از سفرای خارجی حضور خواهند داشت .

دانشجویان باید تعهدنامه

بقیه از صفحه اول

سی‌گانه بانك ملی مراجعه و نحوه پرداخت شهریه خودراتعهد نمودند.

*** دستور العمل**

بانك ملی ایران ضمن ارسال دستورالعمل نحوه دریافت شهریه و تعهد لازم به‌شعب سی‌گانه خود ، امروز سه‌فرم نیز ارسال داشته‌است تادانشجویانیکه از بندهای «ب» و «ج» و «د» استفاده مینمایند ، فرم مربوط بخودرا پرنموده و پس از امضاء تسلیم شعب بانك ملی می‌نمایند .

(بندب مربوط به شرایط‌پرداخت شهریه بطور سالانه ، بند ج‌مربوط بپرداخت شهریه بطوراقساط ماهانه وبند د مربوط به دانشجویان بی - بضاعت می‌باشد)

شعب بانك‌ملی پس‌از دریافت‌فرم مورد لزوم،دانشجورا جهت‌نامنویسی بدانشگاه معرفی مینماید .

فرمهائیکه بانك ملی امروز بین شعب خود توزیع نمود به سه‌دسته تقسیم میگردد .

فرم شماره یك :

این فرم مخصوص دانشجویانی است که‌از بندهای«ب»و «ج»استفاده می‌نمایند وطی این فرم تعهد می - نمایند که ظرف مدت یکماه ببانك مراجعه و اسناد و مدارك لازم را تنظیم‌و تسلیم نمایند . در غیراین صورت دانشکده حق خواهد داشت که‌از ادامه تحصیل این دسته از دانشجویان جلوگیری نماید .

● ۱۵ هزار دانشجو

خبرنگار ماافضافه میکند که‌چون درحال حاضر۱۵ هزار دانشجوجهت ثبت‌نام به‌شعب‌بانك‌ملی بایدمراجعه نمایند، لذافرصت کافی جهت‌تحقیق دراطراف تسلیم کننده سفته وتعیین صحت وسقم گفتار دانشجو نخواهد بود، بدین سبب‌بانك ملی ومقامات مسئول یکماه فرصت خواهندداشت تابادرنظر گرفتن اعتبار سفته دهنده و تحقیق کامل سفته‌را اخذ وسپس بامضای دانشجو برسانند .

*** دانشجویان بی‌بضاعت**

برای آندسته از دانشجویانیکه بی‌بضاعت می‌باشند و میخواهند از بند «د» استفاده نمایند ، علاوه‌بر آنکه تعهدنامه یکماهه ، مانند متقاضیان بند «ب» و «ج» میسپارند که‌در مدت یکماه مراجعه و تکلیف قطعی خود را روشن نمایند ، یك تعهدنامه دیگر و یك سوگندنامه نیز ازاین دسته اخذ خواهدشد .

این تعهدنامه دانشجوی استفاده کننده از بند «د» آئین‌نامه پرداخت شهریه را موظف می‌نماید که بانك ملی مجاز در اطراف تمکن مالی دانشجو وولی او تحقیق کامل‌بنماید و چنانچه معلوم گردد که تمکن مالی ندارد، انجام سایر تشریفات، مطابق آئین‌نامه بعمل آید .

دانشجو قبل از امضای تعهدنامه فوق موظف است فرم سوگندنامه‌ای که از طرف بانك در اختیارش گذاشته میشودامضاء نماید .

دراین سوگندنامه دانشجو پس از معرفی خود سوگند یاد میکند که‌خود وولی او هیچگونه استطاعت مالی برای پرداخت‌شهریه دانشگاه، بصورت نقد ویا اقساط ندارند.

● متن تعهدنامه‌ها

برای دانشجویان از ترتیب نام نویسی اطلاع یابند متن تعهدنامه‌ها وسوگندنامه عینا درج میگردد :

تعهد نامه

اینجانب ..... فرزند .....
دارای شناسنامه ..... صادره .....
از ..... که برای تحصیل در رشته ..... سال ..... دانشکده .....
با استفاده از بند «د» آئین نامه پرداخت شهریه وزارت علوم و آموزش عالی از طرف بانك ملی ایران شعبه ..... بدانشکده مذکور معرفی شده‌ام بدینوسیله تعهد میکنم بعداز تحقیقاتی که بانك ملی در اطراف تمکن مالی اینجانب وولیم بعمل خواهد آورد و بمحض اخطار کتبی بانك ظرف یك ماه برای تسلیم سفته و انجام دادن سایر تشریفات لازم بانکی به آن شعبه مراجعه نمایم وچنانچه مراجعه ننمودم و تکالیف‌مقرربانکی را انجام ندادم بانك مجاز است مراتب را بدانشکده اینجانب اعلام و دانشکده‌حق دارد از ادامه‌تحصیل اینجانب جلوگیری نماید .

سیصد نفر

خبرنگار دانشگاهی ما آخروقت امروز اطلاع دادکه امروز سیصد نفر از دانشجویان طبق مقررات جدید نامنویسی کرده‌اند .

تعهد نامه

اینجانب ..... فرزند .....
دارای شناسنامه ..... صادره .....
از ..... که برای تحصیل در سال ..... رشته ..... دانشکده .....
با استفاده از بند «د» آئین نامه پرداخت شهریه وزارت علوم و آموزش عالی از طرف بانك ملی ایران شعبه ..... بدانشکده مذکور معرفی شده‌ام بدینوسیله تعهد میکنم که‌ظرف‌مدت یك ماه از این تاریخ اسنادومدارك لازم را طبق مقررات بانك تنظیم‌و تسلیم نمایم و چنانچه استنکاف نمودم بانك میتواند مراتب را به دانشکده اینجانب اطلاع دهد و دانشکده حق دارد از ادامه‌تحصیل اینجانب جلوگیری نماید .

سوگندنامه

اینجانب نام ..... نام‌خانوادگی .....
شناسنامه شماره ..... صادره .....
بشهادت خداوند وبشرافت ووجدان خودقسم‌یادمیکنم که‌درحال‌حاضر که میخواهم‌برای تحصیل‌وارد دانشگاه شوم خود وولی‌ام‌هیچگونه‌استطاعت مالی چه نقدی و چه بطور اقساط برای پرداخت شهریه دانشگاه نداریم و تعهد میکنم چنانچه براثر تحقیق بانك یا دانشگاه خلاف اظهاراتم محرز شود هرتصمیمی که دانشگاه درباره اینجانب‌اتخاذنماید مورد قبول اینجانب خواهد بود .

تعهد نامه

اینجانب ..... فرزند .....
دارای شناسنامه ..... صادره .....
از ..... که برای تحصیل در سال ..... رشته ..... دانشکده .....
با استفاده از بند «د» آئین نامه پرداخت شهریه وزارت علوم و آموزش عالی از طرف بانك ملی ایران شعبه ..... بدانشکده مذکور معرفی شده‌ام بدینوسیله تعهد میکنم که‌ظرف‌مدت یك ماه از این تاریخ اسنادومدارك لازم را طبق مقررات بانك تنظیم‌و تسلیم نمایم و چنانچه استنکاف نمودم بانك میتواند مراتب را به دانشکده اینجانب اطلاع دهد و دانشکده حق دارد از ادامه‌تحصیل اینجانب جلوگیری نماید .

سوگندنامه

اینجانب نام ..... نام‌خانوادگی .....
شناسنامه شماره ..... صادره .....
بشهادت خداوند وبشرافت ووجدان خودقسم‌یادمیکنم که‌درحال‌حاضر که میخواهم‌برای تحصیل‌وارد دانشگاه شوم خود وولی‌ام‌هیچگونه‌استطاعت مالی چه نقدی و چه بطور اقساط برای پرداخت شهریه دانشگاه نداریم و تعهد میکنم چنانچه براثر تحقیق بانك یا دانشگاه خلاف اظهاراتم محرز شود هرتصمیمی که دانشگاه درباره اینجانب‌اتخاذنماید مورد قبول اینجانب خواهد بود .

کنکور تربیت معلم

بقیه از صفحه اول

مدنی) با ضریب یك علوم تجربی (فیزیك - شیمی -طبیعی) باضریب یك و تعلیمات باضریب‌یك میباشد.

طبق اطلاع خبرنگار ما امتحانات تربیت معلم در ۲۸ مرکزامتحانی انجام میشود و جمعا ۱۵۵۰ نفر در مراکز تربیت معلم کشور پذیرفته خواهند شد .

*** تربیت معلم تهران**

تربیت معلم‌تهران امسال‌داوطلب نخواهد پذیرفت و عملا این مرکز منحل شد و در عوض مراکزتربیت معلم در شهرستان ها توسعه خواهد یافت تا معلمین موردنیاز شهرستان ها بمیزان کافی در همان محل‌خود باستخدام درآیند . ضمنا مراکز تربیت معلم در مراکز استان ها و فرمانداری های کل که مرکزتعلیم سپاه دانش دختران تشکیل میشود نیز دایر نخواهد شد .

*** نمره قبولی**

بقرار اطلاع حداقل نمره‌ای که برای داوطلبان شرکت‌در امتحانات تربیت معلم درنظر گرفته شده ۴۹ نمره است وجمع نمرات داوطلبان نباید کمتر از آن باشد .

● شرط سنی

حداکثرسن برای شرکت‌کنندگان در امتحانات تربیت معلم ۲۷ سال است ضمنا برای فرزندان وهمسران کارمندان دولت نیزتسهیلاتی جهت شرکت در امتحانات تربیت معلم درنظر گرفته شده است .

بموجب تسهیلاتی که برای این عده فراهم شده است فرزندان و همسران کارمندان دولت‌از شرائط بومی و محلی بودن معاف هستند .

دوره تحصیل

دوره تربیت معلم یکسال است وافراد بعد از گذرانیدن این دوره یکسال نیز بطور آزمایشی‌تدریس خواهند کرد در این مدت‌نیز حقوق آنان مانند سایر معلمان پرداخت خواهد شد ولی بعد ازپایان یکسال دوره خدمت آزمایشی کار سالانه آنان ارزشیابی میشود و در صورت تائید حسن خدمت بطور رسمی به استخدام وزارت آموزش و پرورش درخواهند آمد .

*** تعویق امتحان**

امتحانات مرکز تربیت معلم خراسان بنابه تقاضای مسئولین تربیت معلم آن استاد دوروزبتعویق افتاده است و علت این امر نیز آماده ساختن وسائل کار جهت برگزاری امتحانات میباشد . وقوع زلزله اخیر در خراسان باعث شده است تا مسئولین با موافقت مقامات وزارت آموزش و پرورش امتحانات مرکز تربیت معلم خراسان را در روز ۳۰ شهریور انجام دهند .

زلزله چند قریه را ویران کرد

بقیه از صفحه اول

برای مقابله با حوادث احتمالی با مقدار کافی چادر و پتووسایل لازم کمکهای اولیه در حال آماده باش میباشند .

سخنگوی جمعیت شیروخورشید سرخ ایران افزود :

بموجب گزارشهای رسیده‌زلزله مجدد در تربت حیدریه باعث‌خرابی اکثر خانه‌های قریه محمد آباد ، فیض‌آباد و کلاته گلستان گردید که ازطرف ستاد عملیات امدادی جمعیت شیروخورشید سرخ در گناباد پانصد دستگاه چادر -پتوو مقدار لازم موادغذائی برای قراء آسیب‌دیده تخصیص یافت‌ودراختیار مردمی که بواسطه زلزله،خانه‌های خود را از دست داده‌اند قرارگیرد.

تصحیح

در سوتیتر اسامی قبولشدگان مدرسه‌عالی‌دختران (شماره دیروز) رشته خانه‌داری رشته حسابداری چاپ شده است بدینوسیله تصحیح میگردد

اسامی قبولشدگان دوره علم‌وهنر دانشگاه اصفهان

اسامی قبولشدگان وافراد ذخیره دوره شبانه علم و هنر دانشگاه اصفهان امروز اعلام شد .

● ادبیات وزبان ایرانی

منوچهر فهامی ،ماه‌منیر موثقی، حسین عالمی نائینی ، غلامحسین پریدار ،رضاصامتی، اقدس‌معماری- پور ،جمال موسوی نسب مبارکه ، منوچهر جهاندار ملك‌آبادی ، ماشاءالله هجری ، مهری کاظم‌زاده دستگردی ، چراغعلی علیخانسی کردشاهی، عصمت وکیل بهرامی، عطاءالله فضائلی ، اقدس منتظری قمچاورستانی ، حسام ابراهیم‌زاده ، حسین کهرنگی، شمس‌الزمان‌پرچم کاشانی، سیدجلال کاظمی طباطبائی- زواره ،غلامعلی نعمت‌اللهی ،محمد کیانی اجگردی،سیدحسین دمقیان، محمود ملاباشی، پروین سیفی ، آقابابا سعادتی، عباسعلی عموزیدی، اکبر مصطفوی ، قاسمعلی میرزائی، ایرج سلامی ،منوچهر قویدست ، جعفراردیبازارجی ،محمدجمشیدیان، معصومه جمشیدیان گلپایگانی ، سید محمدرضا عبقری ، علیرضا سیف، محمد منجمی .

افرادذخیره‌ادبیات‌و زبان‌ایرانی

آفاق‌السادات اعرابی هاشمی ، مهدی حسینی ،اکبر نشاسته‌ریز ، سیدتقی رضوی ، مرتضی موذنی، احمدپورآذری، محمود خیامیم ، لطیف محمودزاده ، محمودموحدی سیچانی ،حسام‌حسینی‌ورنامخواستی، محمدعلی عرب‌زاده، محمودسلیمانی بابا‌کمالی، ناصر استکی ، محمد- حسین جنابی دهکردی ، فروغ صفارزاده ،

ادبیات وزبان‌خارجه

آفرین بیگلری،عبدالکریم اردلان، محمد حسین پژوهنده ، داریوش ستار بروجنی ، حسین شاه علی رصاف ، علیرضا علی اکبریان ، گل‌آرا مصفائی شیرازی ،سروش صبحی نجف‌آبادی ،تورج ستاری آبروی،محمد علی اصفهانی‌مظفری، منصور منصوری،خسروی دهکردی، منیجه فرخانی ، امین‌اله نورائی ، سید حسین میرمقتدائی ، منیژه کیوانی ، حسین خراسانی زاده ، برازنده شاهرضائی ، شهین‌دخت ترابی نژاد ، منصور قراری ، علی اصغر حکیم فعال ، شهین پور صادقی ، دانش خداوردی آفاقی ، حشمت‌اله خاچیان ، ابراهیم‌محمدی چرمهینی ، پروین‌دخت سدهی‌زاده، مرتضی مشتاقی ، سیف‌اله خلیفه محمودی ، علی محمد کازرونی ، حسین همدانیان ، حسین قادریان ، محمد رضا جمشیدیان ، بهروز کوثری ، ناهید رکنی ، فضل‌اله جوادی نژاد ، علی محمد مهروان، جمشید خیام باشی .

افراد ذخیره ادبیات و زبان خارجه

مرتضی گلشیرازی ، عبدالصالح عراقی ، فرهنك برانگیزی ، عزت داوران پورفرد، سید هوشنك‌قریش نژاد اسفرخانی ، اسفندیاررشیدی، شهناز رضوانی،جمشید کوچکعلی، مرتضی نایب زاده ، رحیم معدل ، اکبر علیزاده،علی بنکداراصفهانی.

روانشناسی وعلوم تربیتی

علی‌فقی مصفائی ، مهدی‌ابراهیمی مهربانی ، علی‌اکبر فروتن‌نائینی، عبادالله اسدی ، محمدرضا صابر افتخار ، منوچهر رحیمی حسین آبادی ، رسول فرهادی امینه ، پروین‌هوشنگی،سیداحمدعلی‌پارسا، جواد کازرونی‌زاده ، منصورفرهمند سود رجانی ، لطف‌اله مومنی،اقدس موسوی، منصور بخشیان کاشانی، مرتضی آتشکار ،عنایت‌اللهعبادالله زاده حقانی ، غلامرضا احمدی محمدآبادی، حسین‌بیاتی‌چالشتری، ملیح الزمان بدرزاده ، حسین سلیمی طباطبائی زواره ،غلامحسین نویدپور ،باقرمشکلاتی،بهمن‌امینی، احمدشاه‌زمانی ،مسعودانصاریان ، عفت‌حاج طالبی ، منوچهر امامی، محمدرضا توکلی ساینج ، نسرین دره‌شوری ، حسین سعیدیان خوراسگانی ، حسین یزدانی‌بخش، سیدعلی مدنی بروجنی ، احمدعلی فروغی البری ، خداداد صادقی، خدیجه‌زاده محمد ، سید محمد بحرینی ، علی‌احمدی ، رمضان رهنما ، مجتبی قاهری ، سید محمد خسروانی نژاد رضوی محمدحسن ملك احمدی ،حشمت‌السادات میر زاده ، ناهیداسعدی .

افراد ذخیره

احمد میرصفیان ، علی‌شیرین پرور ،خسروکریم‌زاده‌طالخونچه‌ای، محمد علی جهرمی زاده ، دانش اسلامی ، فاطمه خیام حقیقی،اختر مردانی ، بتول رحیم لیاف زاده، ناصرقلی حکیمی نجف‌آبادی ، عبدالکریم‌حجتی‌نجف‌آبادی ، اکبر اولین قرن ، رضا افشاریانی ، سید ابوالقاسم میر نصیری ، رحیم‌بیگی ریزی ،مهری رجبی‌زمانی ، سیاوش صادقی بروجنی ، ژاله ساعت‌چیان، قدرت‌الله یحیی‌زاده اردستانی ، حسین‌برادران آجیلیان ، قدرت الله فروغی بروجنی

ریاضی تربیت دبیر

منوچهر صنیعی‌آباده، آنه گلدی مهمیانی ، جمشید نجابت ، علی روانبخش ، عبدالرحیم نادریان ، توران معمارزاده اصفهانی ، منصور تن‌ساز ،محمد اسماعیل عظیم‌عراقی، زرین فرقاسمی ، محمد حسین نکوئی‌فرد ، حسینعلی موحدی نجف‌آبادی ، غلامحسین سخی‌طبع، سید محمد رضا رجائی‌رامشه ،اکبر سنجارون پوری ، پری عشاقی، علی غوغا ، داریوش عبداللهزاده کارگر، پرویز نحریر ، کمال‌الدین رضوی اسفه ،محمد حسن‌حسن‌زاده لنبانی، محمود هاشمی‌نژاداردستانی ،بهرام خمسه ، قنبر امینی ، کامبوزیا راستان ، خسرو اسماعیلی فلاح ، جواد ورد،عباس‌نیلفروشان ،خداداد سقائی دهکردی ، صدیقه ذره‌بینی، مسعود شریفیان ، مهدی فلامرز فولادی ، احمد خراسانی‌زاده ، سید ضیاءالدین برهانی نائینی ، محمد تقی ممجد ، مصطفی سجادی ، غلامحسین نادرتهرانی، رضاآزادفر، محمود فاخران اصفهانی، عباسعلی آزاد عشق ، حسینعلی صرافان چهارسوقی ، حسن اعتباریان ،جلال صابری ، ایرج مجلسی ، محمد صادق‌لغوی ، محمد کاظم‌برومند- جزی ، احمداحمدی‌خلیلی ،عباسعی فرجی .

افراد ذخیره ریاضی تربیت دبیر

احمد مهرپد ، قدرت‌الله امینی سده ، طلیعه کاموسی، ستارامینی، سید جمال کتابی ، حسن موذن صفائی

نماینده انحصاری کاغذ دیواری لیلاند
فرح جنوبی - نمایشگاه لیلاند - تلفن ۷۶۴۷۳۳

باتهام قتل یک مرد
۲ برادر محاکمه شدند

شعبه ٤ دادگاه جنائی مرکز به محاکمه ۲ برادر که باتهام قتل تحت تعقیب قرار گرفته بودند پایان‌داد ، یکی‌از دو برادر راقاتل شناخت‌وبه حبس‌ابد محکوم کردو دیگری‌را تبرئه نمود .

این‌دوبرادر تقی‌و حسن‌والی نژاد نام‌دارند واهل ولیان کرج هستند. دادگاه حسن‌را تبرئه کرد و تقی‌را محکوم‌نمود .

این۲برادردر زمستان سال گذشته به اتهام قتل غلامحسین خلج زاده دستگیروزندانی شدند .

دادستان کرج‌به استنادتحقیقات بازپرس خود برای‌هردونفرازدادگاه جنائی تقاضای مجازات کرده بود، ولی‌آقای دکتر حسینعلی صفائی رئیس دادگاه جنائی با طرح سئوالات مفصلی قضات‌دادگاه را متوجه بی‌گناه بودن حسن وقاتل بودن تقی کرد ،بطوریکه قضات دادگاه تقی‌را به حبس ابد بااعمال شاقه محکوم کردند و حسن را مطلقا آزاد نمودند .

● ملاقات

ماجرا دریك روز برفی آغازشد. دراین روز پدر حسن وتقی در قهوه‌خانه ای درنزدیکی‌والیان‌کرج بادوپسر خود ملاقات کرد . حسن

حسن تبرئه شد

که درشهر کار می کردبرای‌دیدن پدروبرادر خودبه این قهوه‌خانه‌که درنیمه‌راه ده‌شان واقع بود آمده بود تقی‌که با پدرش «قهر» بودبه فاصله دوری‌از پدرش نشست،ولی پدر پس‌از ملاقات با حسن توسط او تقی‌را به خانه اش دعوت کرد، اما تقی این دعوت‌را نپذیرفت و رهسپار خانه خود در ده شد وحسن با اتوبوس رهسپار تهران گردید .

حسن‌در میان راه متوجه شد که پول در جیبش نیست ، لذا بجای کرایه اتوبوس دستکش خودرا به کمك راننده آن داد و این عمل بعدا سبب نجاتش شد.

● حادثه

روز بعد یکی‌از عابرینی که از پل ولیان می گذشت متوجه صدای ناله ای در زیر پل شد و موقعیکه به زیر پل‌رفت‌باغلامحسین‌خلج‌زاده که غرق در خون بود روبرو شد . غلامحسین بعلت خونریزی شدید دیگرنمی توانست حرفی بزند وچند لحظه بعد جان سپرد .

● تقی دستگیر شد

ماموران ژاندارمری از همه کسانی که روزوشب قبل از واقعه از «ده» خارج‌یا وارد آن شده بودند وتقی‌والی‌نژاد راکه آنروزبرای ملاقات برادرش حسن به‌قهوه‌خانه‌رفته‌بود دستگیر کردند باین‌علت‌تقی‌ازمیان‌همه کسانیکه که ازده‌خارج‌یاوارد آن‌شده‌بودندتنهاتقی دستگیر گردید که معلوم شدتقی ناگهان پولدار گردیده‌است. در بازرسی که از لباسهای "تول‌بعمل آمده بود معلوم شده‌بود پولهای‌او که مبلغ قابل ملاحظه ای‌بودسرقت شده و قتل او نیز بهمین جهت‌روی داده است .

● شریك جرم

تقی‌در بازجوئی های خود ابتدا منکرقتل بود وپس‌از اینکه‌اعتراف کرد چندتن ازمخالفان‌خودراشریك جرم معرفی‌نمود ، ولی وقتی‌بازپرس کرج ادعای‌اورا رد کرد گفت که باکمك برادرش حسن‌این قتل را انجام داده است‌وتاکید کردانگیزه قتل سرقت پولهای غلامحسین‌بوده است .

* دستکش

با این‌اظهار ، حسن دستگیرشد او با وجوداینکه منکر قتل‌بود توقیف شد وبه دادگاه تسلیم گردید ، امادر دادگاه ثابت کرد که ساعت‌ها قبل‌ازوقوع قتل‌بااتوبوس به تهران آمده بود واضافه کرد اگر پولهای غلامحسین را سرقت کرده‌بوددستکش خود رابابت‌کرایه‌به کمك راننده اتوبوس‌نمی‌داد .

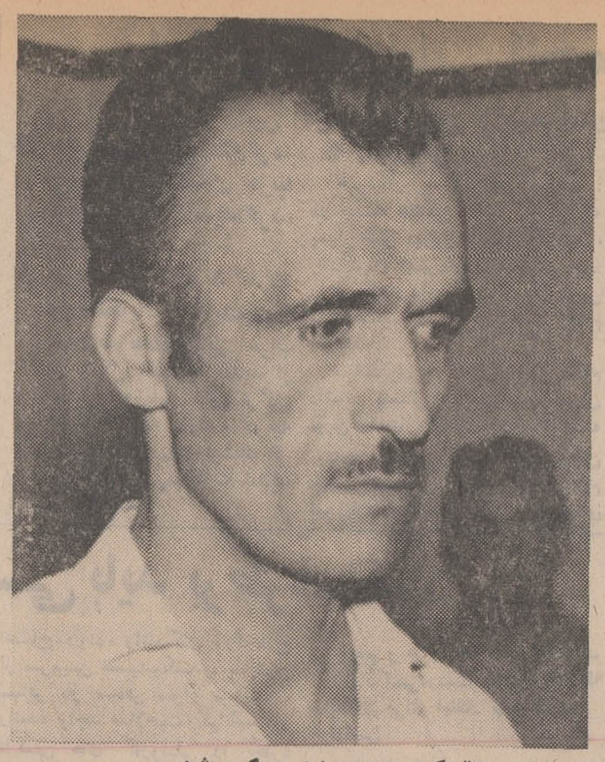

تقی‌که به‌حبس ابد محکوم شد

کمك‌راننده‌اتوبوس احضار شد او بعلت گرفتن دستکش موضوع رافراموش نکرده بودو به نفع حسن شهادت‌داد ودادگاه حسن را تبرئه وپس از مدتها از زندان آزاد کرد.

* بی‌سواد

تقی‌در جلسه دادگاه بکلی منکر قتل شد ووقتی‌به‌او گفته شد که چرادر ژاندارمری وبازپرسی اعتراف به قتل کرد جواب داد من سواد ندارم ماموران ژاندارمری وبازپرس خودشان‌هرچه میخواستند می نوشتندوبمن‌می گفتند.انگشت بزن ومن نمی دانم چه نوشته اند!

● اعتراض

آقای دکتر صفائی رئیس دادگاه درپایان محاکمه در جواب اعتراض حسن که‌می‌گفت‌اگر بی گناه بودم چرا بی‌جهت‌زندانی شدم گفت : مقصر دادسرای کرج و ژاندارمری‌است نه دادگاه

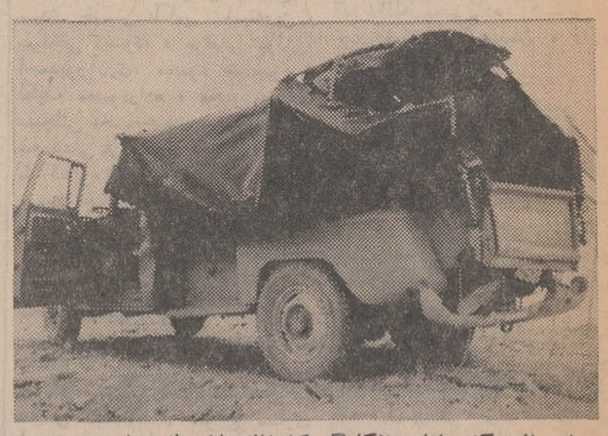

این‌وانت که حامل ۲۰ کارگر کارخانه پلاستیك سازی بودعصر دیروز در جاده شمالی کرج‌پس‌از برخوردبایك اتوبوس واژگون‌شد. دراین حادثه یك نفرکشته‌و ۱۹ نفر مجروح شدند. راننده اتوبوس که‌پس از تصادف فرار کرده‌بود توسط عابرین دستگیر شد .علت تصادف هنوز معلوم نشده‌است!

مسموم از بیمارستان فرار کرد!

یکمرد ۲۵ ساله که سه روز قبل‌از بیمارستان مسمومین گریخته بود خود را مسموم کردو به‌این بیمارستان منتقل‌شد.وی که محمد علی نام دارد چهار روز قبل خودرا مسموم کرد ، ولی دوستانش‌اورا به بیمارستان رسانیدند.محمدعلی پس ازاین که متوجه شد که پزشکان مشغول معالجه او هستند ونجاتش‌حتمی‌است‌ازدیوار بیمارستان فرار کرد و چون معالجاتی درمورد اوصورت گرفته بود بهبودیافت اما دیشب پس از پیدا کردن« سم» بار دیگر خود رامسموم‌نمود باوجود اینکه باز دوستانش او را به بیمارستان‌آوردند این بار نجاتش مشکل‌است چون دیر به‌بیمارستان منتقل شده‌است !

علت قصد خودکشی‌این مردهنوز روشن نشده‌است .

تلفن جدید
سرویس‌حوادث
۳۱۱۲۱۲

اطلاعیه مون تایگر

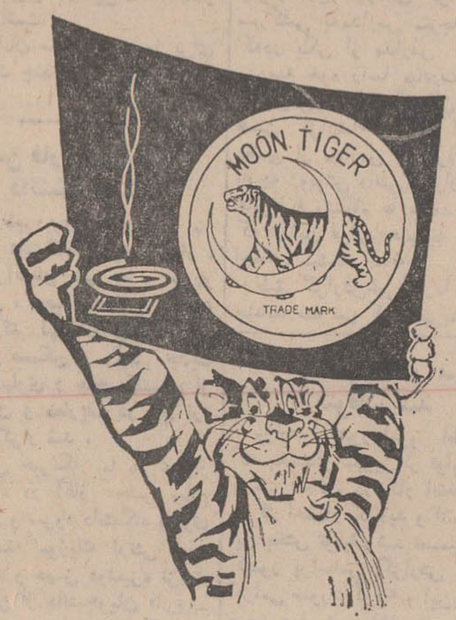

حلقهٔ مُعطّر مون تایگر
دشمن سرسخت حشرات مزاحم شب
معروفیت جهانی دارد .
درموقع خرید بمارك بالا (ماه وبیر)
توجه فرمائید واز خرید حلقه های تقلیدی بی اثر
وبدبوخودداری فرمائید .

در موقع خرید بمارك بالا (ماه وبیر) توجه‌کنید
آ-۳۷۹۲٦

باهلی کوپتر
مبارزه‌باکبوترپرانی آغازشد

از دیروز هلیکوپتری از جانب نیروی هوائی مامور پرواز بر فرازخانه‌های‌جنوب‌و جنوب‌غربی تهران بمنظور پیدا کردن منازلی که در آنها کبوتر نگهداری میشود گردیده است این هلی‌کوپتر پس از پیدا کردن مراکز نگهداری کبوتر جریان رابه ماموران انتظامی خبر میدهد تا کبوترباز را دستگیر کنند این اقدام دنباله مبارزه با کبوتر پرانی است که ازسال قبل آغاز شده است .

این مبارزه بدنبال سقوط یك جت نظامی براثر ورود کبوتری به‌موتورش آغازشد.

تغییر شماره تلفن
شرکت داروئی رزمن (سیلب - تیرگری- ساخت کویل) ۳۱۳۱۹۷
۱-۲ آ-۱۹۲٤۳

از فردا صبح فقط
درسینما دیانا
آن مارگرت
سوئینگر
THE SWINGER

بزودی
جنجالی‌ترین‌فیلم‌سال
سرنگ صدبور
موزیك متن این فیلم از اصیل‌ترین آهنگهای ایرانی است وتوسط مهندس همایون خرم‌ساخته شده

محمد شریف‌نیا
از غیبت تو مادرت سخت بیمار و بستری است برای خاطر مادرت بهر کجارفته‌ای از محل خود ما را با اطلاع کن
احمد حیدری
آ-۱۹۳۹۹

درایوین‌سینما (تهران پارس)
ازفرداشب نمایش میدهد
سوفیالورن
عمر شریف
درفیلم سینماسکوپ ورنگی عشق بالاتر ازمعجزه
سانسها ۳۰ر۷-۳۰ر۹ بعد از ظهر

کمپانی کلمبیاکه‌باتهیه سری فیلمهای «مت‌هلم» اینك «چارلزهود» را معرفی میکند ، مردی که هیچ مانعی‌در سرراه‌خودباقی‌نمی‌گذاردوهیچ دختری نیست که درمقابلش مقاومت کند .

معبود جدیدی برای علاقمندان فیلمهای پرحادثه‌بوجودآورد، سرگذشت‌خود شمارا روی صندلی سینما میخکوب‌میکند...

ازصبح پنجشنبه
در سینماهای

امپایر- ایفل- سانترال- متروپل- تاج

ازفردا صبح
در سینماهای

پولیدور- کاپری- ریولی

«آنژلیك» بپایان سرنوشت نزدیك میشود

«آنژلیك» زیبای زیبایان ، زنی که مردان پنج قاره جهان واله و شیدای او بودند ، درآخرین و مهیج‌ترین قسمت

ازصبح پنجشنبه
در سینماهای

ازفردا صبح
تازه‌ترین اثر «ساموئل خاچیکیان»
منهم گریه کردم

مجالس ترحیم

خانواده‌های : ادیب‌یزدی ، هزارخوانی ، اسلامی ندوشن ، وکیلی‌ندوشن ، نیرومندزاده ، روشن‌ضمیر شیرازی ،موافقی و ساعدی

بدینوسیله بااندوه فراوان فوت مرحوم جواد ادیب‌یزدی وکیل پایه‌یك‌دادگستری راباطلاع میرسانند. مجلس ختم آنمرحوم روز پنجشنبه۲۸ شهریورازساعت ٤تا٦ بعدازظهر در مسجد مجد و ختم زنانه در همان ساعت در منزل‌شخصی آنمرحوم‌واقع در خیابان‌پهلوی کوچه الهیه شماره ۸۵ منعقد خواهد بود .

۱ـ۲ آ ـ ۱۹۴۳۱

باکمال تاسف این ضایعه را بعموم بازماندگان مخصوصا فرزندان آنمرحوم تسلیت میگوئیم

بانهایت تاسف درگذشت شادروان بانو عالیه اعتماد مقدم صبیه مرحوم اعتمادالسلطنه و مادر آقایان رشاد و سیاوش ابراهیمی را باطلاع خویشان ودوستان میرساند. مجلس ترحیم مردانه‌صبح‌چهارشنبه۲۷ر٦ر٤۷ در مسجد مجد از ساعت ۹ تا۱۱ و مجلس ترحیم‌زنانه در همانروز عصر در منزل آن مرحومه واقع درخیابان پالیزی مقابل بی‌سیم شماره ۵ منعقد خواهد بود .

خانواده‌های : ابراهیمی ، اعتمادمقدم ، امیرخانی، علوی‌مقدم ، آشتیانی ، گزیده‌پور ، گودرزی

۲ـ۲ آ ـ ۱۹۳۲۵

باکمال تاثر درگذشت آقای نصراله‌موسی‌زاده راباطلاع عموم منسوبین و دوستان میرساند . مجلس تذکری در روز ۵شنبه ۲۸ شهریورماه ٤۷ از ساعت ۵بعدازظهر در منزل آنمرحوم به‌آدرس‌ذیل‌منعقداست: خیابان سیمتری نظامی بین خیابان شاه وحشمت‌الدوله کوچه خرداد پلاك ۲۰

خانواده‌های : موسی‌زاده ، نامدار ، مدرس ، محبوبی‌پور ، باهر

۱ـ۲ آ ـ ۱۹٤۵۵

بعموم افراد خانواده‌های عزادار مصیبت وارده‌را تسلیت میدهیم

بانهایت تاسف وتاثر درگذشت شادروان فاطمه دانشور(خوشنویسان) همسر مرحوم‌اعلم‌السلطان‌دانشور ومادر مهندس معزالدین ونظام‌الدین‌دانشوروزیرنخت خزائیان و پریوش تبریزیان و حوری وش مزینی و همشیره سرهنك جلال وسرلشکر دکتر کمال‌وسپهبد نصراله و دکتر فخرالدین خوشنویسان را باطلاع خویشاوندان و آشنایان می‌رساند . مجلس ترحیم مردانه آنمرحومه روز پنجشنبه ۲۸ شهریورماه از ساعت ۸تا۱۰ صبح و مجلس ترحیم زنانه در همان‌روز از ساعت ۱۰ صبح تاساعت ۱۱ونیم‌درخانقاه‌صفیعلیشاه برگزار میشود .

خانواده‌های : دانشور ، خوشنویسان ، مزینی ، خزائیان ، تبریزیان ، رزاق‌منش،مومنی ، معینی‌آزاد، ملك ، ضرغامی ، هاشمی ، ثقابت ، مظاهری ، دانشور محولات ، طباطبائی‌یزدی ، اعرابی ، مجلسی ، کیانی، کمیلی اقصی

آ ـ ۱۹۳۸۷

بعموم افراد خانواده‌های عزادار بویژه بازماندگان آنمرحومه مصیبت وارده را تسلیت میدهیم

باکمال تاثر درگذشت همسر و پدر عزیزمان مرحوم **محمدعلی‌اصفهانیان** را باطلاع عموم بستگان‌و آشنایان میرسانیم .

ایران اصفهانیان (مستوفی‌الممالکی) ، جهانگیر اصفهانیان ، میناتوانا ، سودابه بنی‌ریاح،فتانه وآزاده اصفهانیان

بانهایت تاسف‌فوت ناگهانی شادروان محمدعلی **اصفهانیان** را باطلاع بستگان و آشنایان میرساند . مجلس ختم مردانه روز چهارشنبه ۲۷ شهریورماه از ساعت ۳تا۵ بعدازظهر در مسجد مجدو مجلس ترحیم زنانه در همانروز از ساعت ۳ تا٦ بعدازظهر در منزل شخصی آنمرحوم واقع درونك مستوفی‌منعقد خواهد بود .

خانواده‌های : اصفهانیان ، مستوفی‌الممالکی ، معزالدین‌توانا ، نقی‌بنی‌ریاح ، جعفراصفهانیان،محمود اخوان ، محسن علوی ، ابراهیم شایسته ، امیرحسین برمکی ، غلامحسین سمیع ، حمید نیری ، عزت‌الملوك بختیار ، سرهنك منصور بهبهانی ، سرتیپ سیاوش صمصام بختیاری ، علی‌محمد مولانا ، علی‌واحدمعیری محسن فرزانه ، احمد خوانساری ، جزائری ، قائمی، بهبهانی ، عاصمی ، ساسانی ، اعتصام ، آزموده ، ورزیده ، مدنی ، فرهاد وبهرام خطیب‌لو

۲ـ۲ آ ـ ۱۹٤۰۱

باکمال تاسف وتاثر درگذشت شادروان‌فقیدسعید جناب **آقای موسی‌کهن‌شوحط** را باطلاع کلیه‌همکاران میرساند مجلس ترحیم آن مرحوم مغفور از ساعت٤ الی٦ بعدازظهر چهارشنبه ۲۷ شهریورجاری‌در کنیسای دبیرستان اتفاق واقع در خیابان آناطول‌فرانس شرق دانشگاه تهران منعقد خواهدبود .

هیئت مدیره جامعه داروسازان ایران

آ ـ ۱۹٤۲۳

باکمال تاسف وتاثر درگذشت شادروان فقیدسعید جناب **آقای موسی‌کهن شوحط** بزرك خانـدان کهن شوحط ویکی از خدمتگزاران صدیق و عضو اسبق انجمنهای مختلف خیریه یهودیان تهران را به‌اطلاع دوستان و آشنایان میرساند . مجلس ترحیم آن‌مرحوم مغفور از ساعت ٤الی٦ بعدازظهر چهارشنبه ۲۷شهریور جاری در کنیسای اتفاق واقع در خیابان آناطول فرانس شرق دانشگاه تهران منعقد خواهد بود .

بانو زیور کهن شوحط ، بانواعظم کهن ، دکتر مسعود کهن شوحط ، دکتر ناصر کهن شوحط ، کارکنان داروخانه فردوسی ، داود کهن شوحط ، خانواده‌های کهن ، کهنیم ، سوفر ، طوبیا ، مختارزاده ، بن‌کهن ، ظریفی

۲ـ۲ آ ـ ۱۹۳۵۳

باکمال تاسف درگذشت شادروان **فاطمه دانشور(خوشنویسان)** همسر مرحوم‌اعلم‌السلطان‌دانشور ومادر مهندس معزالدین ونظام‌الدین‌دانشوروزیرنخت خزائیان و پریوش تبریزیان و حوری وش مزینی و همشیره سرهنك جلال وسرلشکر دکتر کمال‌وسپهبد نصراله و دکتر فخرالدین خوشنویسان را باطلاع خویشاوندان و آشنایان می‌رساند . مجلس ترحیم مردانه آنمرحومه روز پنجشنبه ۲۸ شهریورماه از ساعت ۸تا۱۰ صبح و مجلس ترحیم زنانه در همان‌روز از ساعت ۱۰ صبح تاساعت ۱۱ونیم‌درخانقاه‌صفیعلیشاه برگزار میشود .

خانواده‌های : دانشور ، خوشنویسان ، مزینی ، خزائیان ، تبریزیان ، رزاق‌منش،مومنی ، معینی‌آزاد، ملك ، ضرغامی ، هاشمی ، ثقابت ، مظاهری ، دانشور محولات ، طباطبائی‌یزدی ، اعرابی ، مجلسی ، کیانی، کمیلی اقصی

آ ـ ۱۹۳۸۷

بعموم افراد خانواده‌های عزادار بویژه بازماندگان آنمرحومه مصیبت وارده را تسلیت میدهیم

باکمال تاثر درگذشت همسر و پدر عزیزمان مرحوم **محمدعلی‌اصفهانیان** را باطلاع عموم بستگان‌و آشنایان میرسانیم .

ایران اصفهانیان (مستوفی‌الممالکی) ، جهانگیر اصفهانیان ، میناتوانا ، سودابه بنی‌ریاح،فتانه وآزاده اصفهانیان

بانهایت تاسف‌فوت ناگهانی شادروان محمدعلی **اصفهانیان** را باطلاع بستگان و آشنایان میرساند . مجلس ختم مردانه روز چهارشنبه ۲۷ شهریورماه از ساعت ۳تا۵ بعدازظهر در مسجد مجدو مجلس ترحیم زنانه در همانروز از ساعت ۳ تا٦ بعدازظهر در منزل شخصی آنمرحوم واقع درونك مستوفی‌منعقد خواهد بود .

خانواده‌های : اصفهانیان ، مستوفی‌الممالکی ، معزالدین‌توانا ، نقی‌بنی‌ریاح ، جعفراصفهانیان،محمود اخوان ، محسن علوی ، ابراهیم شایسته ، امیرحسین برمکی ، غلامحسین سمیع ، حمید نیری ، عزت‌الملوك بختیار ، سرهنك منصور بهبهانی ، سرتیپ سیاوش صمصام بختیاری ، علی‌محمد مولانا ، علی‌واحدمعیری محسن فرزانه ، احمد خوانساری ، جزائری ، قائمی، بهبهانی ، عاصمی ، ساسانی ، اعتصام ، آزموده ، ورزیده ، مدنی ، فرهاد وبهرام خطیب‌لو

۲ـ۲ آ ـ ۱۹٤۰۱

باکمال تاسف وتاثر درگذشت شادروان‌فقیدسعید جناب **آقای موسی‌کهن‌شوحط** را باطلاع کلیه‌همکاران میرساند مجلس ترحیم آن مرحوم مغفور از ساعت٤ الی٦ بعدازظهر چهارشنبه ۲۷ شهریورجاری‌در کنیسای دبیرستان اتفاق واقع در خیابان آناطول‌فرانس شرق دانشگاه تهران منعقد خواهدبود .

هیئت مدیره جامعه داروسازان ایران

آ ـ ۱۹٤۲۳

باکمال تاسف وتاثر درگذشت شادروان فقیدسعید جناب **آقای موسی‌کهن شوحط** بزرك خانـدان کهن شوحط ویکی از خدمتگزاران صدیق و عضو اسبق انجمنهای مختلف خیریه یهودیان تهران را به‌اطلاع دوستان و آشنایان میرساند . مجلس ترحیم آن‌مرحوم مغفور از ساعت٤ الی٦ بعدازظهر چهارشنبه ۲۷شهریور جاری در کنیسای دبیرستان اتفاق واقع در خیابان آناطول فرانس . شرق دانشگاه تهران منعقد خواهد بود .

بانو زیور کهن شوحط ، بانواعظم کهن ، دکتر مسعود کهن شوحط ، دکتر ناصر کهن شوحط ، کارکنان داروخانه فردوسی ، داود کهن شوحط ، خانواده‌های کهن ، کهنیم ، سوفر ، طوبیا ، مختارزاده ، بن‌کهن ، ظریفی

۲ـ۲ آ ـ ۱۹۳۵۳

باکمال تاسف درگذشت **بانو مریم پرتوی‌همسر** سروان اسمعیل یله رابـاطلاع خـویشان و آشنایان میرساند . مجلس ترحیم فقید مذکور از ساعت ۹تا۱۱ صبح روز چهارشنبه ۲۷ر٦ر٤۷ در مسجد حاج‌حسن واقع در خیابان شاهپور (ارامنه) و ختم زنانه ازساعت ٤تا٦ بعدازظهر همانروز در منزل آن مرحومه واقع‌در خیابان خواجه‌نظام‌الملك ـ سه‌راه‌عظیم‌پور کوچه‌زیبانژاد کاشی ۱٤ر۱منعقد خواهد بود .

خانواده‌های : یله ، پرتوی ، ثاقب ، اولیائی ، ذالتاش ، قطبی ، هامرز ، فراچه‌داغی

آ ـ ۱۹٤۰۹

مصیبت وارده را بعموم بازماندگان آنمرحومه بیدهیم

خانواده‌های : مبصر ، آل‌مذکور ، کاردوش ، دولتشاهی ، مهندس حریرچیان ، مهندس شکراللهی، مهندس کلانتر ، آل‌صفر،ایلامی،امامی،خسروکسروی

بااندوه فراوان فوت مرحومه **علویه بی‌بی‌جان** مادر شیخ‌احمد مبصر بزرك خاندان مبصر و آل مذکور را باطلاع اقوام و دوستان میرسانند.مجلس ترحیم‌مردانه صرف امور خیریه خواهد شد و مجلس زنانه از ساعت ۹تا۱۲ صبح چهارشنبه ۲۷ شهریور در خانقاه ـ خیابان صفی‌علیشاه منعقد است .

احمد مبصر ، حبابه آل‌مذکور ، بلقیس آل‌مذکور

۲ـ۲ آ ـ ۱۹۱۲۳

یادبود

باقلبی اندوه‌بار چهلمین روز درگـذشت شادروان **حاج قنبرعلی پورفـاتحیان** را باطلاع عموم میرسانـد. مجلس تذکر آنمرحوم از ساعت ٤تا٦ بعدازظهر روز پنجشنبه ۲۸ شهریـورماه جاری برسر مزارآنمرحوم واقع در جنت‌آبادقم‌برگزار میشود .

آ ـ ۳۷۹٦۰

مراسم چهلمین روز درگذشت شادروان‌حاج **کاظم حسینیان نائینی** از ساعت ٤تا٦ بعدازظهر روزچهارشنبه ۲۷ شهریور ماه دراین‌بابویه‌جنب آرامگاه‌سردارحشمت برگزار خواهد شد .

خانواده حسینیان نائینی

آ ـ ۳۸۰۱۸

بمناسبت فرارسیدن اولین سال درگـذشت شادروان **محمود مـروستی** بـاطلاع فامیل ، دوستان واشنایان محترم میرساند. روزجمعه ۲۹ر٦ر٤۷ از ساعت ۳بعد ازظهر مجلس یادبودی در مقبره آن مـرحـوم (قم) برگزار میشود .

خدیجه مروستی ـ مهین مروستی ، مهری مروستی، زهـرا مـروستی ، صادق مروستی ، کاظم مروستی

۱ـ۲ آ ـ ۳۸۰٦۲

تسلیت

فریده‌جان

تمنا دارم شما ، مادر گرامی و خواهران عزیزت مرا در سوك بزرگتان شریك بدانید

آ ـ ۱۹٤۵۳ **پروانه‌میرعمادی**

مصیبت وارده را بخانواده محترم گلچین بخصوص آقایان صمد ، سعید ، احد ، داود وابراهیم گلچین دانش‌آموزان دبیرستان نقش‌جهان تسلیت میگوئیم

از طرف کارکنان دبیرستان نقش‌جهان

دکتر ایازی ـ سیداحمد میرزائی

آ ـ ۱۹۳۹۵

شیرمرد ارجمند جناب آقای منوچهر آبتین

ریاست محترم باشگاه بین‌المللی لاینز شمال تهران

بانهایت تاثر مصیبت وارده را به‌آن شیرمـرد گرامی و خانواده محترم تسلیت عرض نموده بقاء عمر توام باسلامتی آنجناب رااز خداوند متعال خواستاریم.

اعضاء باشگاه بین‌المللی لاینز شمال تهران

آ ـ ۱۹٤۱۱

تیمسار سپهبد باتمانقلیج

حادثه جانگداز و دلخراش فرزند برومندآن‌تیمسار معظم و معزز قلب ارادتمند را جریحه‌دار ساخت‌ودراین مصیبت بزرك خودرا شریك دانسته واز خداوندمتعال برای آمرزش روح آن جوان ناکام طلب آمرزش نموده استغاثه مینماید به‌آن تیمسار وبانوی محترمـه صبر جمیل عنایت فرماید .

آ ـ ۳۸۰۹۸ **تبریز ـ سرتیپ یوسفی**

جناب آقای آرام مدیر کل مالی وزارت‌دادگستری

باکمال تاسف مصیبت وارده را تسلیت عـرض میکنم . **اصفهان ـ پارسانژاد**

آ ـ ۳۸۰۹٤

تیمسار سرتیپ صمصام بختیاری ریاست محترم اداره بازرسی ژاندارمری کل کشور

افسران و درجه‌داران وافراد اداره بازرسی کل ژاندارمری درگذشت مرحوم اصفهانیان را به تیمسار معظم و خانواده محترم تسلیت عرض مینمایند .

آ ـ ۱۹٤۱۷ **سرتیپ محمودارم**

تیمسار سپهبد باتمانقلیج

باسوگـواری بسیار از سوی خود و همکـارانم درگذشت جانسوز فرزند گرام آن تیمسار گرانقدررا تسلیت عرض میکند .

سرتیپ کیومرث صالح

آ ـ ۱۹۳۷۳

جناب آقای آرام ـ جناب آقای آذرنوش

تیمسار سرلشگر سعادتمند

باقلبی مملو از اندوه مصیبت وارده را به آن خانواده‌های محترم تسلیت عرض مینمائیم .

آ ـ ۳۸۰۰٤ **قزوین ـ خانوادهٔ روح**

همکار عزیز آقای مهندس هوشنك‌فروغی

فوت ابوی گرامتان را تسلیت گفته سلامت و بقاء شمارا ا زخداوند متعال مسئلت داریم .

مهندس خادم ، مهندس قائم‌مقامی ، مهندس طریقی ، کریمی ، مهندس کیمیاقلم ، مهندس‌عظیمی، مهندس ایرانمنش ، مهندس یوسفی ، مهندس‌فروزش

آ ـ ۱۹۳۷۹

جناب آقای آذرنوش‌وآقای آرام

مصیبت وارده را تسلیت میگویم .

آ ـ ۱۹٤٤۹ **ذبیح‌اله سالاری**

جامعه‌داروسازان آبادان

باکمال تاسف و تاثر فوت شادروان دکتر جعفر خرمی داروساز رابه‌بازماندگـان آن مـرحوم تسلیت گفته و بقای عمر آنان را خواستار است .

آبادان ـ دکتر فراصت‌پور

آ ـ ۳۷۹٦۲

تیمسار سپهبد باتمانقلیج

باسوگـواری بسیار از سوی خود و همکـارانم درگذشت جانسوز فرزند گرام آن تیمسار گرانقدررا تسلیت عرض میکند .

سرتیپ کیومرث صالح

آ ـ ۱۹۳۷۳

جناب آقای آرام ـ جناب آقای آذرنوش

تیمسار سرلشگر سعادتمند

باقلبی مملو از اندوه مصیبت وارده را به آن خانواده‌های محترم تسلیت عرض مینمائیم .

آ ـ ۳۸۰۰٤ **قزوین ـ خانوادهٔ روح**

همکار عزیز آقای مهندس هوشنك‌فروغی

فوت ابوی گرامتان را تسلیت گفته سلامت و بقاء شمارا ا زخداوند متعال مسئلت داریم .

مهندس خادم ، مهندس قائم‌مقامی ، مهندس طریقی ، کریمی ، مهندس کیمیاقلم ، مهندس‌عظیمی، مهندس ایرانمنش ، مهندس یوسفی ، مهندس‌فروزش

آ ـ ۱۹۳۷۹

دوست ارجمند ، جناب آقای رضا آغداشی

از دست‌دادن مادر مصیبتی بزرك است و غمی جانکاه دارد . تسلیت صمیمانه همکاران را بپذیریدو مارا دراین سوك بزرك شریك بدانید .

شورابی ، بهکیش ، کاشانی ، خضرائی ، ملکی رحیمی‌نژاد ، عطائی ، حمیدیان، کوشا ، نیازی،دادبین، خسروانی

آ ـ ۱۹٤۸۳

همکار گرامی ، آقای رضا آغداشی

مصیبت وارده را تسلیت میگوییم . برای شماو خاندان جلیلتان طول عمر و سلامت آرزو دارم .

مدیر کل تربیت‌معلم ـ پروین صوفی

آ ـ ۱۱٤۸۵

تیمسار سرتیپ آزموده

مصیبت وارده راتسلیت عرض‌میکنم .

آ ـ ۱۹٤۹۵ **سرتیپ یزدی**

سرکار سرهنك مرتضی نوربخش

مصیبت وارده راتسلیت عرض‌میکنم .

آ ـ ۱۹٤۹۵ **سرتیپ یزدی**

درگذشت تاسف‌آور جناب آقای موسی‌آبتین‌را بعموم بازماندگان محترم‌آن‌مرحوم تسلیت عرض‌نموده بقاء و دوام ایشان را از خداوند متعال مسئلت دارد.

آ ـ ۱۹٤٦۹ **دکتر پرویز رفوآه**

فقدان پدر گرامی همکار ارجمند آقای‌دکتر کهن شوحط راتسلیت عرض نموده طول عمر و سلامت‌برای آن همکار محترم مسئلت مینماید .

هیئت مدیره سندیکای واردکنندگان دارو

آ ـ ۱۹٤۷۳

جناب آقای مهندس معزالدین دانشور

اینجانب و همکاران باکمال تاسف مصیبت‌وارده درگذشت مادر گرامیتان را صمیمانه تسلیت عـرض نموده واز خداوند بزرك شادی روان‌آن مرحومه‌وبقای عمر و سلامت خاندان محترم رامسئلت می‌نمائیم .

آ ـ ۱۹٤۵۱ **سپهبدمحمد بهروز**

جناب آقای سیاوش ابراهیمی مشاور رئیس کل بانك‌مرکزی ایران

کارکنان اداره اعتبارات بانك مرکزی‌ایران‌بااندوه فراوان مصیبت وارده را به‌جنابعالی تسلیت گفته دوام عمر وشکیبائی بازماندگان رااز ایزد متعال خواستارند

آ ـ ۱۹٤۳۷

جناب آقای عباس آبتین

درگذشت مرحوم موسی‌آبتین اخوی بزرگوارتان راصمیمانه به‌جنابعالی و کلیه فامیل تسلیت‌میگویم.

اصفهان ـ زارع حائری‌زاده

آ ـ ۱۹٤٦۳

تیمسار سرتیپ آزموده فرماندهی معظم

باکمال تاسف مصیبت وارده را از طرف خودو همکارانم تسلیت عرض نموده‌سعادت‌وسلامتی‌فرماندهی معظم را ارزو دارم .

آ ـ ۱۹٤۳۱ **سرهنك دکتر علی‌بهشتی**

تیمسار سرلشگر علوی مقدم

از سوی خود و همکارانم‌مصیبت‌وارده‌رابخانواده علوی‌مقدم بویژه تیمسار صمیمانه‌تسلیت‌عرض‌مینماید.

آ ـ ۱۹٤۳۵ **سپهبدحسن طوفانیان**

تیمسار سپهبد باتمانقلیج

باقلبی آکنده از تاثر و تالم فوت‌نابهنگام گرامی فرزند آن تیمسار راتسلیت عرض نموده و خودرا در این مصیبت عظمی شریك وسهیم دانسته واز خـدای متعال برای‌آن تیمسار معظم ومادرداغدارش‌طلب‌صبرو شکیبائی مینمایم .

آ ـ ۱۹٤٤۳ **عابدین عالیخانی**

جناب آقای مهندس معزالدین دانشور

اینجانب و همکاران باکمال تاسف مصیبت‌وارده درگذشت مادر گرامیتان را صمیمانه تسلیت عـرض نموده واز خداوند بزرك شادی روان‌آن مرحومه‌وبقای عمر و سلامت خاندان محترم رامسئلت می‌نمائیم .

آ ـ ۱۹٤۵۱ **سپهبدمحمد بهروز**

جناب آقای سیاوش ابراهیمی مشاور رئیس کل بانك‌مرکزی ایران

کارکنان اداره اعتبارات بانك مرکزی‌ایران‌بااندوه فراوان مصیبت وارده را به‌جنابعالی تسلیت گفته دوام عمر وشکیبائی بازماندگان رااز ایزد متعال خواستارند

آ ـ ۱۹٤۳۷

جناب آقای عباس آبتین

درگذشت مرحوم موسی‌آبتین اخوی بزرگوارتان راصمیمانه به‌جنابعالی و کلیه فامیل تسلیت‌میگویم.

اصفهان ـ زارع حائری‌زاده

آ ـ ۱۹٤٦۳

تیمسار سرتیپ آزموده فرماندهی معظم

باکمال تاسف مصیبت وارده را از طرف خودو همکارانم تسلیت عرض نموده‌سعادت‌وسلامتی‌فرماندهی معظم را ارزو دارم .

آ ـ ۱۹٤۳۱ **سرهنك دکتر علی‌بهشتی**

تیمسار سرلشگر علوی مقدم

از سوی خود و همکارانم‌مصیبت‌وارده‌رابخانواده علوی‌مقدم بویژه تیمسار صمیمانه‌تسلیت‌عرض‌مینماید.

آ ـ ۱۹٤۳۵ **سپهبدحسن طوفانیان**

تیمسار سپهبد باتمانقلیج

باقلبی آکنده از تاثر و تالم فوت‌نابهنگام گرامی فرزند آن تیمسار راتسلیت عرض نموده و خودرا در این مصیبت عظمی شریك وسهیم دانسته واز خـدای متعال برای‌آن تیمسار معظم ومادرداغدارش‌طلب‌صبرو شکیبائی مینمایم .

آ ـ ۱۹٤٤۳ **عابدین عالیخانی**

جناب آقای مهندس معزالدین دانشور

اینجانب و همکاران باکمال تاسف مصیبت‌وارده درگذشت مادر گرامیتان را صمیمانه تسلیت عـرض نموده واز خداوند بزرك شادی روان‌آن مرحومه‌وبقای عمر و سلامت خاندان محترم رامسئلت می‌نمائیم .

آ ـ ۱۹٤۵۱ **سپهبدمحمد بهروز**

جناب آقای سیاوش ابراهیمی مشاور رئیس کل بانك‌مرکزی ایران

کارکنان اداره اعتبارات بانك مرکزی‌ایران‌بااندوه فراوان مصیبت وارده را به‌جنابعالی تسلیت گفته دوام عمر وشکیبائی بازماندگان رااز ایزد متعال خواستارند

آ ـ ۱۹٤۳۷

جناب آقای عباس آبتین

درگذشت مرحوم موسی‌آبتین اخوی بزرگوارتان راصمیمانه به‌جنابعالی و کلیه فامیل تسلیت‌میگویم.

اصفهان ـ زارع حائری‌زاده

آ ـ ۱۹٤٦۳

تیمسار سرتیپ آزموده فرماندهی معظم

باکمال تاسف مصیبت وارده را از طرف خودو همکارانم تسلیت عرض نموده‌سعادت‌وسلامتی‌فرماندهی معظم را ارزو دارم .

آ ـ ۱۹٤۳۱ **سرهنك دکتر علی‌بهشتی**

تیمسار سرلشگر علوی مقدم

از سوی خود و همکارانم‌مصیبت‌وارده‌رابخانواده علوی‌مقدم بویژه تیمسار صمیمانه‌تسلیت‌عرض‌مینماید.

آ ـ ۱۹٤۳۵ **سپهبدحسن طوفانیان**

تیمسار سپهبد باتمانقلیج

بانهایت تاسف وتاثر مصیبت وارده‌را بخانواده محترم جناب آقای دکتر مسعود **ودکتر ناصر کهن**

باکمال تاسف مصیبت وارده را تسلیت عرض نموده سلامتی و سعادت شما و خانواده محترم را از خداوند متعال آرزومندیم .

هیئت مدیره جامعه‌داروسازان ایران

آ ـ ۱۹٤۲۵

آقای فیروزلك

بااندوه بسیار مصیبت وارده را به‌اندوستعزیز وسایر بستگان تسلیت میگوئیم .

باقق ـ یونس‌قره‌باغی ، ناصرمینائی ، حبیب‌حسینی، حسین مهرآسا ، عباس غیابی

آ ـ ۳۸۱۲

تیمسار سپهبد باتمانقلیج و بانو

مصیبت وارده را به‌آن سروران ارجمندوخاندان باتمانقلیچ و میرفندرسکی تسلیت عرض مینمائیم .

آ ـ ۱۹٤۳۳ **سرتیپ‌درگاهی‌وبانو**

جناب آقای تقوی‌زاده ریاست آموزش متوسطه اداره آموزش و پرورش شمیران

مصیبت وارده را بجنابعالی و آقای محمد تقی تقوی تسلیت عرض مینمائیم .

قلهك ـ گروه فرهنگی‌نیاکان

آ ـ ۳۸۱۱۰

تیمسار سرتیپ آزموده فرماندهی معظم

باکمال تاسف مصیبت وارده را از طرف خودو همکارانم تسلیت عرض نموده‌سعادت‌وسلامتی‌فرماندهی معظم را ارزو دارم .

آ ـ ۱۹٤۳۱ **سرهنك دکتر علی‌بهشتی**

تیمسار سرلشگر علوی مقدم

از سوی خود و همکارانم‌مصیبت‌وارده‌رابخانواده علوی‌مقدم بویژه تیمسار صمیمانه‌تسلیت‌عرض‌مینماید.

آ ـ ۱۹٤۳۵ **سپهبدحسن طوفانیان**

تیمسار سپهبد باتمانقلیج

باقلبی آکنده از تاثر و تالم فوت‌نابهنگام گرامی فرزند آن تیمسار راتسلیت عرض نموده و خودرا در این مصیبت عظمی شریك وسهیم دانسته واز خـدای متعال برای‌آن تیمسار معظم ومادرداغدارش‌طلب‌صبرو شکیبائی مینمایم .

آ ـ ۱۹٤٤۳ **عابدین عالیخانی**

جناب آقای مهندس معزالدین دانشور

اینجانب و همکاران باکمال تاسف مصیبت‌وارده درگذشت مادر گرامیتان را صمیمانه تسلیت عـرض نموده واز خداوند بزرك شادی روان‌آن مرحومه‌وبقای عمر و سلامت خاندان محترم رامسئلت می‌نمائیم .

آ ـ ۱۹٤۵۱ **سپهبدمحمد بهروز**

جناب آقای سیاوش ابراهیمی مشاور رئیس کل بانك‌مرکزی ایران

کارکنان اداره اعتبارات بانك مرکزی‌ایران‌بااندوه فراوان مصیبت وارده را به‌جنابعالی تسلیت گفته دوام عمر وشکیبائی بازماندگان رااز ایزد متعال خواستارند

آ ـ ۱۹٤۳۷

جناب آقای عباس آبتین

درگذشت مرحوم موسی‌آبتین اخوی بزرگوارتان راصمیمانه به‌جنابعالی و کلیه فامیل تسلیت‌میگویم.

اصفهان ـ زارع حائری‌زاده

آ ـ ۱۹٤٦۳

تیمسار سرتیپ آزموده فرماندهی معظم

باکمال تاسف مصیبت وارده را از طرف خودو همکارانم تسلیت عرض نموده‌سعادت‌وسلامتی‌فرماندهی معظم را ارزو دارم .

آ ـ ۱۹٤۳۱ **سرهنك دکتر علی‌بهشتی**

تیمسار سرلشگر علوی مقدم

از سوی خود و همکارانم‌مصیبت‌وارده‌رابخانواده علوی‌مقدم بویژه تیمسار صمیمانه‌تسلیت‌عرض‌مینماید.

آ ـ ۱۹٤۳۵ **سپهبدحسن طوفانیان**

تیمسار سپهبد باتمانقلیج

بانهایت تاسف وتاثر مصیبت وارده‌را بخانواده محترم جناب آقای دکتر مسعود **ودکتر ناصر کهن**

باکمال تاسف مصیبت وارده را تسلیت عرض نموده سلامتی و سعادت شما و خانواده محترم را از خداوند متعال آرزومندیم .

هیئت مدیره جامعه‌داروسازان ایران

آ ـ ۱۹٤۲۵

آقای فیروزلك

بااندوه بسیار مصیبت وارده را به‌اندوستعزیز وسایر بستگان تسلیت میگوئیم .

باقق ـ یونس‌قره‌باغی ، ناصرمینائی ، حبیب‌حسینی، حسین مهرآسا ، عباس غیابی

آ ـ ۳۸۱۲

تیمسار سپهبد باتمانقلیج و بانو

مصیبت وارده را به‌آن سروران ارجمندوخاندان باتمانقلیچ و میرفندرسکی تسلیت عرض مینمائیم .

آ ـ ۱۹٤۳۳ **سرتیپ‌درگاهی‌وبانو**

جناب آقای تقوی‌زاده ریاست آموزش متوسطه اداره آموزش و پرورش شمیران

مصیبت وارده را بجنابعالی و آقای محمد تقی تقوی تسلیت عرض مینمائیم .

قلهك ـ گروه فرهنگی‌نیاکان

آ ـ ۳۸۱۱۰

تیمسار سرتیپ آزموده فرماندهی معظم

باکمال تاسف مصیبت وارده را از طرف خودو همکارانم تسلیت عرض نموده‌سعادت‌وسلامتی‌فرماندهی معظم را ارزو دارم .

آ ـ ۱۹٤۳۱ **سرهنك دکتر علی‌بهشتی**

تیمسار سرلشگر علوی مقدم

از سوی خود و همکارانم‌مصیبت‌وارده‌رابخانواده علوی‌مقدم بویژه تیمسار صمیمانه‌تسلیت‌عرض‌مینماید.

آ ـ ۱۹٤۳۵ **سپهبدحسن طوفانیان**

تیمسار سپهبد باتمانقلیج

باقلبی آکنده از تاثر و تالم فوت‌نابهنگام گرامی فرزند آن تیمسار راتسلیت عرض نموده و خودرا در این مصیبت عظمی شریك وسهیم دانسته واز خـدای متعال برای‌آن تیمسار معظم ومادرداغدارش‌طلب‌صبرو شکیبائی مینمایم .

آ ـ ۱۹٤٤۳ **عابدین عالیخانی**

جناب آقای مهندس معزالدین دانشور

اینجانب و همکاران باکمال تاسف مصیبت‌وارده درگذشت مادر گرامیتان را صمیمانه تسلیت عـرض نموده واز خداوند بزرك شادی روان‌آن مرحومه‌وبقای عمر و سلامت خاندان محترم رامسئلت می‌نمائیم .

آ ـ ۱۹٤۵۱ **سپهبدمحمد بهروز**

جناب آقای سیاوش ابراهیمی مشاور رئیس کل بانك‌مرکزی ایران

کارکنان اداره اعتبارات بانك مرکزی‌ایران‌بااندوه فراوان مصیبت وارده را به‌جنابعالی تسلیت گفته دوام عمر وشکیبائی بازماندگان رااز ایزد متعال خواستارند

آ ـ ۱۹٤۳۷

جناب آقای عباس آبتین

درگذشت مرحوم موسی‌آبتین اخوی بزرگوارتان راصمیمانه به‌جنابعالی و کلیه فامیل تسلیت‌میگویم.

اصفهان ـ زارع حائری‌زاده

آ ـ ۱۹٤٦۳

تیمسار سرتیپ آزموده فرماندهی معظم

باکمال تاسف مصیبت وارده را از طرف خودو همکارانم تسلیت عرض نموده‌سعادت‌وسلامتی‌فرماندهی معظم را ارزو دارم .

آ ـ ۱۹٤۳۱ **سرهنك دکتر علی‌بهشتی**

تیمسار سرلشگر علوی مقدم

از سوی خود و همکارانم‌مصیبت‌وارده‌رابخانواده علوی‌مقدم بویژه تیمسار صمیمانه‌تسلیت‌عرض‌مینماید.

آ ـ ۱۹٤۳۵ **سپهبدحسن طوفانیان**

تیمسار سپهبد باتمانقلیج

بانهایت تاسف وتاثر مصیبت وارده‌را بخانواده محترم جناب آقای دکتر مسعود **ودکتر ناصر کهن**

باکمال تاسف مصیبت وارده را تسلیت عرض نموده سلامتی و سعادت شما و خانواده محترم را از خداوند متعال آرزومندیم .

هیئت مدیره جامعه‌داروسازان ایران

آ ـ ۱۹٤۲۵

آقای فیروزلك

بااندوه بسیار مصیبت وارده را به‌اندوستعزیز وسایر بستگان تسلیت میگوئیم .

باقق ـ یونس‌قره‌باغی ، ناصرمینائی ، حبیب‌حسینی، حسین مهرآسا ، عباس غیابی

آ ـ ۳۸۱۲

تیمسار سپهبد باتمانقلیج و بانو

مصیبت وارده را به‌آن سروران ارجمندوخاندان باتمانقلیچ و میرفندرسکی تسلیت عرض مینمائیم .

آ ـ ۱۹٤۳۳ **سرتیپ‌درگاهی‌وبانو**

جناب آقای تقوی‌زاده ریاست آموزش متوسطه اداره آموزش و پرورش شمیران

اطلاعات ۱۳۰۴

سه‌شنبه
۲۳ جمادی‌الثانی ۱۳۸۸
هفدهم سپتامبر ۱۹۶۸
شماره ۱۲۶۹۱

درخانه مطبوعات

جامعه مطبوعات دیشب روزفرخنده جلوس شاهنشاه رابراریکه‌سلطنت بپاس قدردانی و تجلیل خدمات ۲۷ساله معظم‌له و آغاز بیست و هشتمین سال سلطنت ، در خانه مطبوعات جشن گرفت. گروه زیادی‌از شخصیت های مملکتی و جمعی از وزیران و فرهنگیان و نویسندگان ونمایندگان‌وابسته‌های مطبوعاتی خارجی در این مراسم شرکت‌داشتند . در خلال‌این‌مراسم سناتور مسعودی از طرف جامعه مطبوعات‌بحضار خوش‌آمد گفت‌و شمه‌ای از تحولات و ترقیات کشور رادر رشته های مختلف سیاسی ، فرهنگی ،اقتصادی و اجتماعی در پرتوتوجهات ورهبری و افکار عالیه شاهنشاه‌بیان‌داشت وموقعیت جهانی ایران‌را تشریح کرد و گفت مطبوعات کشور نیز در این‌پیشرفت هاو ترقیاتی که در کلیه شئون مملکت پدید آمده بی نصیب نمانده اند ودر چند سال‌اخیردارای نویسندگانی توانا وبا استعداد گردیده وبه لحاظ فنی نیز مجهز شده‌وباکمال حسن نیت‌و علاقمندی خدمات ملی و اجتماعی خود راانجام میدهند .

درپایان این مراسم فیلم تاج ـ گذاری بمورد نمایش گذارده شد ومورد توجه‌و تحسین مدعوین‌قرار گرفت .

نشان درجه یك‌آبادانی

سخنگوی شرکت ملی نفت‌ایران اعلام داشت: آقای خسروهدایت، قائممقام رئیس هیئت مدیره‌ومدیر عامل شرکت ملی‌نفت ایران ، و مدیر امور غیر صنعتی بنابه‌پیشنهاد شورای نشان آبادانی پیشرفت‌وبه پاس خدمت در اجرای برنامه‌های عمرانی وآبادانی، بدریافت یك‌قطعه نشان درجه‌یك آبادانی‌وپیشرفت مفتخر گردید.

روزنامه دیپلمات

چهارشنبه‌ها خواندنی است

رادیوکلن طی تفسیری گفت :

آلمان ، درجنبش اقتصادی و اجتماعی ایران ، تعهدات‌خویش را بانجام‌نرسانده

● صدراعظم آلمان‌دردیدار اخیر خود ازایران‌پی‌برد که ایران‌بهیچوجه‌کشوری درحال توسعه به‌معنای قدیمی نیست

● ایران ، مهمترین نقطه توقف صدراعظم آلمان در سفر وی بکشور های خاورمیانه بوده است

رادیو کلن دربرنامه دیشب خود بااشاره به روابط و همکاری های ایران با کشور های غرب و شرق اذعان نمود که آلمان در جنبش اقتصادی واجتماعی ایران تعهدات خویش‌را باآنکه برای آن نقشی‌در نظر گرفته شده بود تاکنون بانجام نرسانده است .

این رادیو افزود :این امر دارای دلائل مختلفی است، ازجمله‌ناقص بودن اطلاعات‌محافل اقتصادی‌آلمان درباره ایران .اما با دیدار اخیر کیزینگر ظاهرا همه‌این عوامل از میان برداشته شده و صدراعظم آلمان درملاقات باشاهنشاه ونخست وزیرایران باتفاهم و بلند همتی روبروشده است .

*** مهمترین توقف**

رادیو کلن در آغاز گفتارخویش تاکید کرد که تهران بدون شك مهمترین ودرعین حال دشوار ترین نقطه توقف صدراعظم آلمان در مسافرت اخیر وی به‌خاورمیانه بود.

«ایران از لحاظ نظامی تنهادر روی کاغذ بااردوگاه غرب متعهد است، زیرا پیمان سنتو را همه شرکای آن‌عملا مرده تلقی‌میکنند.»

رادیو کلن اظهار عقیده نمود که ایران علیرغم تحویل سلاح ها و اعتبارات اقتصادی شوروی ،نمی‌خواهد خودرا بدام مسکو بیندازدو بدین‌جهت واز هر نظر زمینه ایران «بازترین» کشور این منطقه است که‌به مقتضای موقعیت جغرافیائیش به‌جستجوی کاملترین‌سیاست‌توازن می‌باشد واین‌امر درسیاست‌اقتصادی وبازرگانی آن تاثیر خود را می‌بخشد .

*** قطب دوم و سوم**

«در سرمایه گذاری های درازمدت سالهای اخیر که‌به شش میلیارد مارك بالغ میگردد شوروی ازجمله با تحویل چهارصد میلیون اعتبار نظامی ونیز سرمایه گذاری درایجاد کارخانه ذوب آهن سهمی تقریبا معادل یك‌سوم دارد وپس‌از آن در این زمینه هنوزهم امریکا وانگلیس قطب‌های دوم وسوم رادارند و پس‌از آن نوبت به‌آلمان فدرال و فرانسه وهلند میرسد.»

رادیو کلن سپس افزود : برای همکاری های آینده ایران وآلمان هنوز مذاکرات بسیاری درپیش‌است وباید معلوم شود به‌چه نحوو تاچه حد آلمان فدرال میخواهد دربرنامه عمرانی چهارم ایران شرکت کندو چگونه هشتصد میلیون دلارکمك سرمایه‌ای راکه مورد انتظار ایران است همراه باکمك های فنی و اطلاعاتی در اختیار خواهد گذاشت.

صدراعظم آلمان در دیدارخویش از ایران توانست باین نکته پی‌ببرد که‌ایران بهیچوجه کشوری درحال توسعه ، بمعنای قدیمی آن‌نیست. بلکه اقتصاد روبترقی آن بصورت زمینه روشنی برای سرمایه گذاری وبازارآینده جلوه میکند . ایران دارای سرمایه هاومنابع قابل‌توجهی است که‌بسبب‌فقدان شرکای‌مجرب فنی تاکنون بحدکافی مورد استفاده قرار نگرفته است .

رادیومسکو گفت :

مردم شوروی

ترقیات ایران را با علاقه دنبال میکنند

● شاهنشاه و شهبانو روز دوم مهر به شوروی سفر میفرمایند .

رادیو مسکو دیشب طی گفتاری گفت مردم اتحاد جماهیر شوروی بازدیدقریب‌الوقوع‌شاهنشاه‌آریامهر و علیاحضرت شهبانو فرح را از شوروی با خرسندی تلقی کرده و اظهار امیدواری میکنند که این دیدار موجب تقویت بیشتر روابط حسن همجواری بین ایران‌وشوروی گردد .

رادیو مسکو افزود : بسط‌موفقیت آمیز همکاریهای اقتصادی وفنی و روابط بازرگانی و فرهنگی بین

بقیه درصفحه ۲۱

سرمایه‌گذاری طرح تبدیل زباله به‌کود به تصویب رسید

بموجب تصویب‌نامه هیئت دولت سرمایه گذاری شرکت سهامی ناشنال ارگانیك بمشارکت شرکت سهامی عمران بین‌المللی تصویب شدو باصدورپروانه‌تاسیس کارخانه تبدیل زباله به کود از طرف وزارت اقتصاد ، عملیات ساختمانی کارخانه مزبور آغاز گردید .

همانطور که قبلا اطلاع داده شد زباله تهران طی قراردادی که بین شرکت ناشنال‌ارگانیك‌و شهرداری تهران به‌امضاء رسیده برای‌تبدیل به‌کود طبیعی (آلی)به شرکت‌مزبور واگذار شده است .

پیام روزتل

در پرتو رسالت تاریخی شاهنشاه‌آریامهر ، ملت ایران‌به‌دوران‌باشکوهی رسیده است ، دوران رشد و تکامل اقتصاد و صنعت .

بهمین دلیل لزوم تجدیدنظردروضع و شرایط تبلیغ تجاری ، بیش‌از هر زمان دیگر احساس میشود .

دفتر نظارت و همکاری روزتل‌برای‌تامین این نظر و بمنظور تبلیغ موثر و تنظیم ونشر آگهی بطریق علمی ونوین ، باهمکاری‌چند موسسه‌مطبوعاتی و تلویزیونها تاسیس شده و رادیونیز درآن دارای نماینده است . ازعضویت و همکاری دیگر موسسات نشروگروه های ذیعلاقه حسن استقبال خواهدشد.

گامهای نخستین :

۱ـ بمصلحت همگان

در دنیای امروزی ، تبلیغ صحیح‌وعلمی موثرترین‌عامل دربالابردن سطح تولید و مصرف شناخته شده‌وبدینجهت دفتر روزتل بااقدامات خود موجبات عملی‌شدن آنرا فراهم نموده است .

دراین اهتمامات،دفتر روزتل‌مصلحت و منافع مصرف کننده ، تولید کننده، صاحبان کالا ، موسسات نشر وآژانس های تبلیغاتی رادر کمال‌بیطرفی‌رعایت خواهد کرد .

۲ـ تثبیت نرخهای آگهی

مانند همه‌موارد مهم اقتصادی،تثبیت قیمتهای‌آگهی‌و تبلیغ تجاری نیز یك اصل‌اجتناب‌ناپذیر است . نوسانهای بی‌تناسب در قیمتهای آگهی‌وتخفیفهای غیرمنطقی ، درگذشته بیش‌ازهرمسئله دیگر مانع تنظیم برنامه‌های تبلیغاتی صحیح بوده است . اکنون ، قیمتهای آگهی و تخفیفها روی اصول علمی تثبیت شده واز اول مهرماه ۱۳۴۷ قیمتهای مقطوع بمورد اجراگذاره میشوند . در عین حال برای اینکه هم‌آهنك باسرزمینهای پیش‌رفته ، در کشور عزیزما نیز سطح تبلیغ تجاری بالا برود ، یك‌سیستم تخفیف تصاعدی نسبت به‌مبالغ بزرگتر آگهی تعیین وتثبیت‌شده ، که امکانات کاملاجدیدی در اختیار آگهی‌دهندگان قرار میدهد. تخفیف‌های تصاعدی مزبور ، اعم از مراجعه مستقیم آگهی‌دهندگان به موسسات نشر و یابوسیله آژانسهای تبلیغاتی ، یکسان در دسترس آگهی دهندگان خواهد بود .

۳ـ اهمیت‌آژانسهای تبلیغاتی:

تبلیغ‌از طریق آژانسهای تبلیغاتی ، بااطلاعات علمی و وسائل فنی که آنها در اختیار دارند ، دارای اثر بیشتر ، قاطع‌تر و موفقیت‌بیشتری برای آگهی دهندگان است . دفتر روزتل بانظم‌جدیدی که دراین زمینه بوجود آورده است ، اطمینان دارد ، که آگهی‌دهندگان محترم میتوانند بوسیله‌آژانس های تبلیغاتی‌نتایج بهتری از بودجه‌های تبلیغاتی و اهتمامات خود بگیرند .

کارمزد آژانسهای تبلیغاتی مقطوعا پانزده‌درصد تثبیت شده و آژانسهای تبلیغاتی بهیچ عنوانی نمیتوانند کارمزدخود و یاقسمتی‌ازآنرابه‌آگهی‌دهندگان واگذار نمایند . امید است ، که‌ازاین‌پس سرویس عالی و رضایتبخش مورد توجه آگهی دهندگان قرار گیرد ، نه‌تخفیف ، دفتر روزتل از آگهی دهندگان محترم تقاضا دارد، که‌آژانس های تبلیغاتی و همچنین موسسات نشر را درمحظور اخلاقی قرار ندهند .

۴ـ گسترش امکانات تبلیغ در سراسر کشور

مسلما آگهی‌دهندگان علاقمندهستند، که آگهی دردسترس تعدادهرچه‌بیشتر هموطنان عزیز در سراسر کشور ، تا اقصی‌نقاط ، قرار گیرد . گسترش امکانات تبلیغ در سطح خیلی وسیع‌درعین‌حال موجب خواهد شد ، که رشد اقتصادی کشور با آهنك سریعتری پیش برود . موسسات نشر عضوروزتل، باتوجه باین واقعیت ، مشترکا در این راه‌گام برمیدارند و خواست آگهی دهندگان راتامین مینمایند .

۵ـ دراین اقدامات که همچنین‌اثرات عمیق اجتماعی دربرخواهند داشت ، موسسات عضو روزتل از عموم آگهی‌دهندگان ، بویژه واحدهای تولیدی بزرك ، انتظار پشتیبانی دارند.بجاست کشور ما که در صف مقدم انقلاب اجتماعی ، رشد اقتصادی و صنعتی ، مبارزه بابیسوادی و اجرای طرح های عمرانی قراردارد ، در زمینه تبلیغ وافزایش تولید نیز موقعیت‌سرافرازانه‌ای بدست آورد .

موسسات عضو روزتل ، در کمال حسن‌نیت و صمیمیت ، عوامل و وسائل ضروری برای پیش‌بردن این‌هدف‌بزرك رافراهم ساخته و از صاحبان صنایع و بازرگانان و دیگر مراجع اقتصادی کشور انتظار دارند که‌این‌دست‌همکاری را درراه مصالح ملی ، بگرمی‌بفشارند.

تهران
خیابان سعدی ۱۶۸

دفتر نظارت وهمکاری‌روزتل

اطلاعیهٔ بانك عمران

فرداساعت ۸ بعدازظهر مراسم قرعه‌کشی جایزهٔ

یکصدهزارتومان وام ده سالهٔ بدون بهره

حساب تشکیل سرمایهٔ بانك عمران

درتلویزیون ایران انجام میشود ، علاقمندان و دارندگان حساب تشکیل سرمایه رابه دیدن این برنامهٔ جالب دعوت مینمائیم

قابل توجه داوطلبان هنرستان صنعتی

کارخانجات ایران ناسیونال

هنرستان صنعتی ایران ناسیونال باطلاع‌کلیه داوطلبان می رساندکه تاریخ ومحل انجام‌امتحانات‌مسابقه ورودی‌ساعت هشت‌صبح‌روزیکشنبه‌سی‌ویکم‌شهریورماه‌دردبستان‌عاصمی روبروی دانشگاه صنعتی آریامهر واقع در خیابان آیزنهاور میباشد، داوطلبانی‌که تاریخ تولد آنها ازشهریور ماه ۱۳۳۱ ببعد میباشد میتوانند برای‌دریافت‌کارت ورودی‌فقط ازساعت ۳ تا ۶ بعدازظهر روزجمعه بیست‌ونهم شهریورماه بادر دست داشتن شناسنامه شخصا بمحل نامبرده مراجعه فرمایند .

کارخانجات صنعتی ایران ناسیونال

امشب و هرشب

بزرگترین شاهکار فراموش نشدنی سینمای هند ـ فیلمی که نشان دهنده‌فاجعه‌هولناك بمباران اتمی هیروشیمامی باشد .

امان (رنگی)
باشرکت : راجندراکمار
سارابانو . بالراج سانی

آ ـ ۳۷۹۴۸

هنگام خرید خودکار بیک

BiC
MARQUE DÉPOSÉE

بعلامت BiC بیک توجه فرمائید

فروشگاه و نمایشگاه جهان چیت

از تاریخ ۲۳ شهریور ۱۳۴۷ ازمحل‌سابق خود واقع در خیابان بوذرجمهری غربی بمحل جدید واقع درخیابان شیراز (بهجت آباد) پلاك ۴۸ـ۴۶ انتقال یافته وبرای مراجعه علاقمندان محترم‌آماده‌میباشد. آ ـ ۳۷۶۳۲ ۱ـ۳

بانك کشاورزی ایران

باطلاع عموم میرساند:

فقط تاپانزدهم مهرماه فرصت دارند با افتتاح حساب پس‌انداز نوین دراین بانك از

جایزه‌ممتاز ۵۰۰۰۰۰ ریالی

وصدها جایزه بزرك دیگراستفاده کنند شرط شرکت دراین قرعه‌کشی داشتن حداقل یکهزار ریال موجودی در حساب پس‌انداز شماست .

HAWI LUX
هاویلوکس
معتبرترین نام در صنعت رنگسازی

ساعات کار بانك ایران و انگلیس برای‌ارباب‌رجوع‌محترم

از دوشنبه اول مهر ماه ۱۳۴۷ باستثنای روز های تعطیل بقرارزیر خواهد بود :

روزهای هفته ۸¼صبح‌تا ½بعدازظهر پنجشنبه ها ۸¼ صبح تا ۱۱½صبح عصرها ۴تا۶ بعداز ظهر

شعبه تخت‌جمشید ـ میدان‌فردوسی ـ تجریش ـ روزولت و فرح عصرهاهم کلیه امور بانکی را اعم از ریالی‌وارزی مثل صبحها انجام میدهند.

شعبه بازار ـ دریافت وپرداخت باقبول چکهای انتقالی .

شعبه مرکزی ـ فقط دریافت . آ ـ ۳۷۹۵۸

خانه‌سازی «تك»

سری‌جدید خانه‌های تك واقع در خیابان‌سلطنت آباد خیابان ضرغام برای بازدید و فروش نقدی یا اقساطی آماده شده . قیمتها از ۱۶۰ هزار تومان ببالا و مقطوع است تلفن ۷۷۰۹۹۲

پیروآگهی های قبلی مربوط به قبول ۱۰۰نفر داوطلب برای کلاسهای کارگردانی ، خبرنگاری، تدوین ، فیلمبرداری ، رپرتاژ و تهیه‌کنندگی خواهشمنداست داوطلبان بادردست داشتن دو قطعه عکس برای گرفتن کارت ورودبه جلسه امتحان تا تاریخ ۲۸ شهریورماه ۱۳۴۷ به کارگزینی سازمان تلویزیون ملی ایران مراجعه فرمایند .

ضمنا سپاهیان انقلاب فتوکپی مدرك‌پایان خدمت و داوطلبان شهرستانی فتوکپی دیپلم خود را به کارگزینی تسلیم دارند .