اطلاعات

۲۴ صفحه

سه‌شنبه ۲۵ اسفندماه ۱۳۴۹
شماره ۱۳۴۴۵
. . . .سال چهل و پنجم .
. . . . .. تکشماره ۵ ریال

حادثه عجیب سرقت در فرانسه

سارقین مسلح باموافقت پلیس پولهای بانک را باخود بردند!

● سارقین پس ازحمله‌بیك بانك بمحاصره پلیس درآمدند اما پس‌ازگرفتن دو گروگان پلیس به‌آنها اجازه داد با پولها فرار کنند

● هزاران نفر ازمردم‌شاهد فرار دزدها بودند

در صفحه ۳

رپرتاژی از فعالیتهای شب عید

خیابان‌های تهران رنگ عید گرفت!

در صفحه ٤

تصویب لایحه وظیفه ـ عمومی بتعویق افتاد

شرایط معافیت مشمولین متأهل تغییر نکرده‌است

محدودیت غیبت وازدواج واجازه معاملات‌مشمولین تغییر میکند

در صفحه ٤

● هاشمی نژاد سپهبد شد

بفرمان شاهنشاه آریامهر تیمسار سرلشگر سید محسن هاشمی نژاد فرمانده گارد شاهنشاهی بدرجه سپهبدی ارتقاء یافت .

تیمسار هاشمی‌نژادازافسران محبوب و تحصیلکرده ارتش شاهنشاهی می‌باشد که در پست های مهم ارتشی و به خصوص در فرماندهی گارد شاهنشاهی منشاء خدمات موثری‌بوده‌است .

قیمت اتومبیل‌های ساخت داخل ظرف دوسه روز آینده تعیین میشود

دوکارخانه ساخت‌اتومبیل سواری موافق‌افزایش قیمت و یك کارخانه باآن مخالف است

* قیمت اتومبیلهای ساخت خارج باحتمال قوی افزایش خواهد یافت

بقیه در صفحه۲۱

وضع راهها در ایام عید

مقررات تازه‌عبورومرور درجاده‌های شمال

* راه چالوس عید بازمیشود، راه هراز معلوم نیست

●

* پلیس راه برای ایام عید مقررات‌تازه‌ای اعلام‌داشت

در صفحه ٤

۴ کشور عربی تصمیم گرفتند جریان نفت به اروپارا قطع کنند

بدنبال مخالفت کمپانیهای نفتی باتقاضای کشورهای صادر کننده:

● لیبی ،عربستان سعودی، عراق و الجزایر تصمیم گرفتند که درصورت‌عدم قبول‌پیشنهادآنهاازطرف کمپانیها، نفت خود را قطع کنند .

★

● تاریخ قطع نفت بعدا بوسیله‌لیبی تعیین‌میشود

در صفحات ۲و ٤

۳زن وزیر جنگ سابق آلمان را ربودند

در نیویورك ۳ زن اشتراوس وزیر سابق جنك و دارائی آلمان راتعقیب کردند و ناگهان‌او را بداخل اتومبیل خودبردند و پس ازبرداشتن پول و کیف و چمدانش‌اورا آزاد کردند

در صفحه ۳

اخطار شدید اللحن جودت سونای :

اغتشاشات ترکیه سرکوب میشود

● عصمت‌اینونو و سازمان های دست چپی ترکیه با اقدام ارتش به مخالفت برخاستند

● پانزده مرد مسلح بیك بانك‌در استانبول حمله کردند و پولهارابسرقت بردند

درصفحه ۲

با افزایش موج تروریسم در استانبول ومخالفت سیاستمداران بااقدام ارتش، سربازان ارتش ترکیه در تمام شهرها به حال آماده‌باش درآمده‌اند تادرصورت لزوم مواضع قدرت را رسما اشغال کنند .

سفر نوروزی بخیر

بمناسبت فرارسیدن تعطیلات‌نوروز ، علاوه بر آماده‌باش تعمیرگاه های مجازایران ناسیونال در تهران‌و شهرستان ها، ۱٦پایگاه‌و ۵واحد سیار تعمیراتی ، در نقاط حساس‌و شاهراههای پررفت‌و آمدکشور مستقر شده که به مدت۸ روز از بامداد روز ۲۸ اسفند ۱۳٤۹تاغروب روز ششم فروردین ۱۳۵۰ آماده کمك به مسافران خواهندبود .

محل‌استقرار پایگاههای تعمیراتی:

سلف‌چکان ، دوراهی بروجرد ، ملاوی ،اندیمشك (درمسیر تهران‌ـآبادان)،میمه ، آباده ، دهبید ، تخت‌جمشید(درمسیر تهران ـشیراز)ـآبعلی ، گنبد ، چمن‌بید (در مسیرتهران‌ـ مشهد)ـبندرعباس ـگچسر ـآوج‌ـقصرشیرین ـ مسجد سلیمان .

مسیرواحدهای‌سیارتعمیراتی:

ملاوی ، ابدالخان وبالعکس (درمسیرتهران ـآبادان)
شهرضا ، تخت‌جمشیدوبالعکس (در مسیرتهران ـشیراز)
شاه‌پسند،بجنوردوبالعکس (درمسیرتهران ـ مشهد)
بابلسر ، بندرپهلوی وبالعکس (درمسیرخط کناره)
سیرجان ،بندرعباس وبالعکس (در مسیرتهران‌ـبندرعباس)

پایگاه‌های مستقروواحد های سیار تعمیراتی ، کلیه‌اتومبیل های پیکان‌راکه نیاز به‌بازدید فنی فوری ولوازم یدکی ضروری داشته‌باشند ،بدون دریافت دستمزدوحق‌بازبینی، تحت تعمیرات‌لازم‌قرار خواهند داد.

ایران ناسیونال، باانجام خدمات رایگان برای دارندگان پیکان سفر نوروزی خوشی راآرزومنداست

اطلاعیه سازمان پارك های شهرداری پایتخت

فروشگاه گل پارك شهر بهترین گلها و درختچه های زینتی را بانازلترین بهادر دسترس اهالی محترم تهران میگذارد . ساعت کار فروشگاه همه روز از ۷ صبح الی ۸بعداز ظهر خواهد بود .

سازمان پارك ها

اطلاعیه‌فروشگاه‌فردوسی

به پیروی از سیاست دولت بمنظور رفاه حال عامه تاآخر اسفند درقیمت‌کلیه‌اجناس‌درقسمت‌های نامبرده زیر :

قسمت لباس مردانه ـ قسمت لباس زنانه ـ قسمت لباس بچگانه ونوزاد ـ قسمت پارچه و پرده ـ قسمت پیراهن‌مردانه ـ قسمت زیرپوش زنانه ـ قسمت کفش و کیف‌وجامه‌دان ـ قسمت تریکو ـ قسمت لوازم منزل ـ قسمت‌صنایع دستی ـقسمت لوازم ورزش و کمپینك‌ـقسمت زیورآلات

ده درصد تخفیف داده میشود

از صبح پنجشنبه ۲۷ اسفند عالیترین برنامه نوروزی

همای سعادت

شرح درصفحه حوادث

کمدی‌ترین برنامه نوروز

ازفرداصبح‌در سینما

آتلانتیک

لوئی دوفونس

در فیلم سینماسکوپ ـ رنگی

رهبر ارکستر

با شرکت : نوئل آرام ، فرانکوفابریزی

آگهی نام‌نویسی برای درسهای آزاد شبانه دانشگاه تهران در صفحه ۱۳

جناب آقای پرفسور پویان ریاست محترم‌دانشگاه ملی‌ایران

بدینوسیله اززحمات شبانه‌روزی جناب آقای عباس مجیدی ریاست محترم بیمارستان جرجانی که دراثر مساعدت وهمراهی بیدریغ جان بیمار اینجانب رااز مرك نجات داده‌اند تشکرنموده ووجود ایشان را در راس بیمارستان مجهز و نمونهٔ کشور به آنجناب تبریك گفته و از خداوند بزرك موفقیت وتوفیق این پزشك دلسوز و فداکار و خدمتگزار بمیهن و شاهنشاه بزرك را آرزومندم

احمد علی بابائی

به دوران بازنشستگی خود واحتیاجات آیندهٔ فرزندانتان بیاندیشید!

تلفنهای جدید کارخانه خرم

خرم

شماره تلفنهای کارخانه : ۹۷٦۰۵۰ ـ۹۷٦۰٤۹ـ ۹۷٦۰٤۸

شماره‌تلفن دفتر . خیابان تخت‌جمشید:۸۲۱۵۵۱

ـهمشهری، شب چهار شنبه سوری چهار چیز یادت نره:

دوم ! : شماره مخصوص «توفیق نوروز»

سوم «توفیق ماهانه»

چهارم ! : شماره مخصوص بهار مجله «توفیق‌ماهانه»

توفیق

بعلت فوق‌العاده بودن فیلم «بورسالینو» استثنائا این فیلم بزرك

ازصبح ۵شنبه ۲۷اسفند درسینما

رادیوسیتی

هم بمعرض نمایش گذاشته می‌شود

کمپانی پارامونت تقدیم میکند

آلن دلون

ژان پل بلموندو

در فیلم رنگی

بورسالینو

Borsalino

باشرکت

کاترین‌روول ـ کورین‌مارشان

ماریودیوید ـ میشل‌بوکه

در آستانهٔ سال ۱۳۵۰ ۵ هدیه به پیشگاه ملت ایران تقدیم میداریم

سرمقاله

سایه وروشن

متن پیام شاهنشاه و گزارش مراسمی که بمناسبت روز «ذوب‌آهن» انجام گرفت در شماره دیروز به‌نظر خوانندگان عزیز «اطلاعات» رسید. آخرین روز سال ،یعنی بیست‌و نهم‌اسفند هم‌روز ملی شدن صنایع نفت ایران است وباین ترتیب‌دریک هفته ما دوروز تاریخی داریم‌که یادآور دوواقعه بزرگ یعنی حاکمیت ایران بر صنایع نفت خود و بنیانگذاری صنایع ذوب‌آهن است.

هرکدام ازین دوروز نقطه پایان یک سلسله حوادث و خاطرات غم‌انگیز بشمار می‌آید ولحظه حرکت بطرف افتخار و بزرگی . چون امروز که سه‌سال از بنیاد گذاری ذوب‌آهن و بیست سال بر ملی‌شدن نفت‌ایران میگذرد این دوصنعت بزرگ برای ملت ایران مظهرغرور و پشتوانه جنبش بزرگ عمرانی و صنعتی کشور محسوب میشود حال آنکه سالهای سال ، لفظ «نفت» و کلمه«ذوب‌آهن» احساسی جز اندوه وافسوس در نهادمردم‌ایران برنمی‌انگیخت . تابجائی که مسئله ذوب آهن را ایرانی یک طلسم ناگشودنی میشناخت و نفت‌را«مایه بلا ، همچنانکه مرحوم ابوالفضل‌لسانی کتاب معروف خودرا در بارهنفت «طلای سیاه یا بلای ایران» نام گذارده بود. در مورد نفت- این سرمایه عظیم ملی- کشور ماحدود نیم قرن اسیرقراردادی بود که ابتدا در عصر بی‌خبری و هنگامی که‌حتی دنیای صنعتی مغرب‌زمین بدرستی نمیدانست نفت چیست وچه اهمیتی پیدا خواهد کرد، رژیم استبدادی ایران پای آن امضاء نهاده بود و بعداز آنهم که در سال ۱۹۳۳ قرارداد جدیدی جایگزین قرارداد قبلی شد باوجود آنکه تفاوت زیادی بین این قرارداد و قرارداد قبلی وجود داشت بدلایل بسیار ، واز جمله فقر علمی وفنی ومالی ملت‌ایران که قادر نبود یکروز صنایع نفت را اداره کند، طبعا حقوق مملکت ما را تامین و تضمین نمیکرد . باقدام به‌ملی‌کردن صنایع نفت،ملت ایران در آخرین روز سال ۱۳۲۹ سرنوشت این ثروت ملی‌را خود بدست گرفت و این حرکت انقلابی ، اگرچه در آن روز یک عمل متهورانه ولی خطرناک بنظر می‌آمد و مشکلات زیادی را بدنبال آورد ولی مالا رامرا‌باز کرد برای کوشش های درخشانی‌که پس از آن درزمینه‌حاکمیت ایران‌برمنابع نفت‌خود وبهره‌گیری هرچه بیشتر ازین ثروت بزرگ و قراردادن عوایدنفت در خدمت برنامه های عظیم عمرانی صورت گرفته و در سالهای اخیر افتخارات بسیاری برای‌کشور ما و ملت ما به‌ارمغان آورده است .

امسال ، مادر حالی به‌استقبال بیست‌و نهم اسفند ـ سالروز ملی شدن صنایع نفت- میرویم که هنوز مرکب قراردادی که بر مبنای تصمیمات «اوپک» با نمایندگان کمپانی های نفتی منعقد گردیم خشک نشده است . هنوز هیجان ناشی ازین پیروزی بزرگ و غرورآمیز فضای کشورمان را آکنده میسازد و بهرحال خاطره این پیروزی ـ صرفنظر از همه موفقیت هایی‌که در موضوع نفت‌نصیب ملت‌ایران شده است ـ روزنفت راکه‌در آستانه آن‌قرار داریم شکوهی دیگر می‌بخشد .

با اندکی تفاوت ، این سایه وروشن را درقضیه ذوب‌آهن ایران میتوان مشاهده کرد ،زیرا در حالیکه فقط سه‌سال از بنیانگذاری صنایع ذوب آهن میگذرد ، میرویم که بهره برداری ازین صنعت بزرگ را آغاز کنیم، ذوب‌آهن ایران یک پرونده قطور چهل ساله دارد . پروندیی که بیک قصه پررمزوراز بیشتر شبیه است و نشان میدهد از حدود چهل سال پیش ،وقتی دولت ایران بطور جدی تصمیم گرفت صنایع ذوب‌آهن را درین سرزمین دائر کند،موضوع احداث ذوب‌آهن باچه ماجراها درآمیخته‌است و چطور طی سالها هرقدمی درین زمینه برمیداشتیم باشکست روبرو میشد .

خوشبختانه چه‌درمورد نفت و چه در مورد ذوب آهن موفقیهایی که عاید ما شده ، درعین‌حال مبین اصالت‌سیاست مستقل ملی ایران است . سیاستی‌که‌راه این پیروزیهای غرورآمیز را برای کشور ما هموار ساخته است .

بمناسبت روز ملی و یکصد و پنجاهمین سالروز استقلال کشور یونان

آقای ا.ج.آناگنوستوکاردار سفارت یونان و بانو بدینوسیله از کلیه یونانیان مقیم تهران دعوت‌مینماید که در روز پنجشنبه ۱۳۵۰ر۱ر۵ (۱۹۷۱ر۳ر۲۵)ساعت۱۸ر۳۰ در منزل ایشان حضور بهمرسانند .

لازم بتذکر است که دعوت‌نامه کتبی فرستاده‌نخواهد شد .

آدرس : خیابان ثنائی کوچه طاهری نبش کوچه ژیان شماره ۲

آ_۳۷۲۲۳

جلد دوم

ذوب آهن

تولید ونورد فولاد

تالیف مهندس پرویز فرهنگ

در ۶۶۰ صفحه و ۳۵۱ گراور

ازچاپ خارج گردید

جلد اول کتاب (تولید آهن)

در ۴۰۹ صفحه و۱۶۶ گراور نیز موجود است

محل فروش :

تهران: انتشارات نیل ـ چهارراه مخبرالدوله ـ اول کوچه رفاهی .
انتشارات ابوریحان ـ مقابل دانشگاه

اصفهان: کتابفروشیهای مشعل، تایید،شهریاروثقفی

آگهی انصراف مناقصه شماره ۱۳ر۴۹

راه‌آهن‌دولتی ایران بدینوسیله باطلاع عموم داوطلبان شرکت در مناقصه هفت‌دستگاه برج هوائی آب استوانه‌ای میرساند که فعلاازتدارک آن انصراف حاصل شده و مناقصه مزبور لغومیگردد.
م الف۱۳۱۱۲

راه‌آهن دولتی ایران
آ_۸۴۶۴۲_۱_۲

آگهی جهت اطلاع صاحبان صنایع مواد آرایشی و بهداشتی

پیرو اطلاعیه قبلی مندرج درجراید بموجب ماده ۷و۹قانون نظارت برمواد خوردنی وآشامیدنی . آرایشی و بهداشتی کلیه وارد کنندگان وسازندگان مواد مشمول قانون فوق مکلف به تکمیل پرسشنامه‌های مربوطه ودریافت شماره مخصوص می‌باشند تا آنرا روی بسته‌بندی ها قید نمایند ودر غیر اینصورت در سال ۱۳۵۰ اقدام به تعقیب قانونی وجمع‌آوری محصولاتی که بدون شماره پروانه می‌باشند خواهدشد .م‌الف ۳۸

وزیر بهداری
آ_۸۴۶۶۴_۱_۳

کف پوش پلاستیکی مترمربع ۱۵ تومان تلفن: ۸۲۹۹۹۶

یحیی خان درمیان سکوت هزاران نفر از مردم پاکستان شرقی وارد داکا شد

یحیی‌خان
تظاهر کنندگان بوی وارد کرده‌اند کشته شده است.

داکا ـ خبرگزاری فرانسه ـ پرزیدنت‌یحیی خان بعد از ظهر دیروز با هواپیما وارد شهر داکا مرکزپاکستان‌شرقی‌شد وبلافاصله بوسیله اتومبیل که با گاردهای موتورسیکلت سوار و جیپ های حامل سربازان مسلسل بدست مشایعت می‌شد عازم‌کاخ ریاست جمهوری شد سربازانی کهسوار جیپ های‌نظامی‌بودند لوله تفنگ های خود ا بسوی مردم که درپیاده‌روها اجتماع‌کرده بودند نشانه‌گیری کرده‌بودند . هزاران نفرازمردم ساکت‌وآرام‌در اطراف خیابانها اجتماع کرده و حرکت یحیی خان را تماشا میکردند فرماندار نظامی‌پاکستان شرقی‌در فرودگاه از ژنرال یحیی خان استقبال کرد .

رئیس جمهوری پاکستان چند ساعت پس‌از فرمانی که ازطرف شیخ مجیب‌الرحمن رهبر حزب عوامی لیگ‌درجهت خودمختاری پاکستان شرقی صادر شده بود وارد داکا شد.

سخنگوی مجیب‌الرحمن اظهار داشت‌که رهبر حزب عوامی‌لیگ بزودی با پرزیدنت یحیی خان ملاقات و مذاکره خواهد کرد.

یکی‌از نزدیکان مجیب‌الرحمن گفت حداکثرنتیجه‌ای‌را کهمیتوان از این مذاکرات انتظار داشت توافق درباره تشکیل یک نوع کنفدراسیون ازدو ایالت‌پاکستان است .

مجیب‌الرحمن

کشته شد

وی گفت ما نمی‌توانیم با تصمیم اراده۷۵ میلیون بنگالی مخالفت‌کنیم و اضافه کرد که‌کلیه کارمندان ، ماموران پلیس و دانشجویان ازخواسته‌های مردم بنگال‌دربدست‌آوردن‌خودمختاری و استقلال داخلی پشتیبانی میکنند . اندکی قبل از ورود پرزیدنت یحیی خان به داکا جماعتی از بنگالی‌ها در خیابانها علیه پاکستان غربی دست به تظاهرات زده‌وسه‌نفر ازپاکستانی های غربی را به باد کتک‌گرفتند.

گفته میشود که یکی از این سه نفر براثر زخمهائی که واحد های نظامی بازدید کرده و بدقت کوچکترین اقدام فرماندهان زیردست خود را کنترل میکنند.

قسمتی از نیرو های دریائی و هوائی آمریکا در مانور واحدهای سازمان آتلانتیک شمالی که از دیروز در آبهای یونان آغاز شده است شرکت دارند .

فعالیت‌افراطی ها

در این شرایط سازمان های افراطی دست چپی همچنان به فعالیت خود ادامه می‌دهند .

کمیته مرکزی حزب کارگر ترکیه تنها سازمان افراطی دست چپ.

ترکیه دیشب با صدور اعلامیه‌ای رئیس جمهوری این کشور را بشدت مورد حمله قرار داد .

در این اعلامیه گفته شده‌است که جودت سونای از یک رژیم فاشیستی دفاع میکند . دراعلامیه اضافه شده‌است‌که رئیس‌جمهوری ترکیه بایپام رادیوئی دیشب خود قانون اساسی کشور را نقض‌کرده است .

حزب کارگر در اعلامیه خود خاطرنشان ساخته است که‌حل بحران کنونی تنها از راه انجام انتخابات عمومی امکان‌پذیراست . حزب کارگردر مجلس کنونی‌ترکیه تنها یک نماینده دارد .

تکذیب بوتو

ذوالفقار علی بوتو رهبرحزب مردم پاکستان دیروز این خبر را که وی گفته است باید دو پاکستان بوجودآید ، تکذیب‌کرد و افزود : من فقط گفتم قسمت اعظم قدرت باید به حرب های اکثریت داده شود ، عوامی‌لیگ در پاکستان شرقی و حزب مردم در پاکستان غربی .

بوتو اضافه نمود پیشنهادمن باین معنی نیست که **الزاما دو** نخست‌وزیر برای دو قسمت پاکستان وجود داشته باشد.

قطع پرواز ها

یک مقام مطلع در دهلی‌جدید اظهار داشت که دولت هند تصمیم گرفته است از پرواز هواپیماهای‌نظامی پاکستان‌غربی که بسوی پاکستان شرقی‌میروند جلوگیری کند.

وی‌گفت‌که تنهابه هواپیماهای غیر نظامی اجازه داده خواهد شد که از فراز خاک هندپرواز کند .

رئیس جمهوری ترکیه گفت: هرگونه هرج‌ومرج را بسرعت سرکوب میکند

عصمت‌اینونو

آنکارا ـ خبرگزاری فرانسه

پنج روز پس از اولتیماتوم ارتش ترکیه که منجر به استعفای کابینه سلیمان دمیرل و بروز بحران سیاسی شدیدی در این کشور شد هنوز اوضاع درآنکاراواستانبول بحرانی و متشنج است .

جودت سونای رئیس جمهوری ترکیه سرانجام سکوت‌خودراشکست و در یك پیام رادیوئی خطاب به ملت ترکیه پشتیبانی کامل خود را از اقدام فرماندهان نظامی اعلام داشت .

سونای گفت روز ۱۲ مارس پس از آنکه در برابر هرج ومرج دست چپی ودست راستی که کشور را بسوی گرداب خطرناکی کشانیده و در برابر عدم توانائی دولت درتحقق بخشیدن به اصلاحات اجتماعی و اقتصادی ارتش رسما بدولت اخطار کرد عصر نوینی بروی جمهوری ترکیه باز شد .

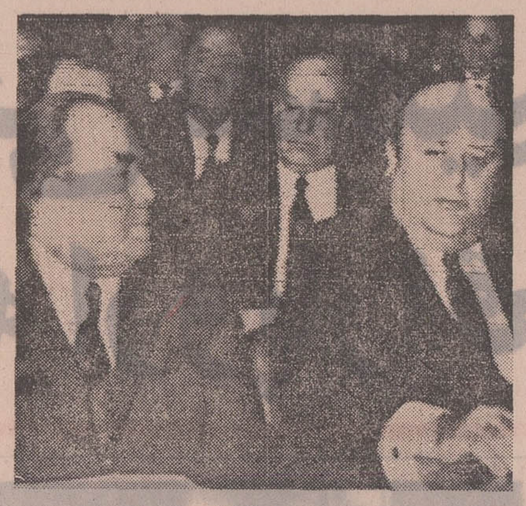

سلیمان دمیرل دیروز با اعضای پارلمانی حزب‌عدالت‌ووزرای خود در پارلمان ملاقات‌و دربارهبحران‌سیاسی کشور که منجر به برکناری او شده است مذاکره کرد درعکس سلیمان دمیرل درپارلمان در حالیکه دست خود را روی میزگذارده در کنار «رنتس‌اوغلو» وزیرکشور خود دیده میشود. عکس رادیوئی اطلاعات

رئیس جمهوری ترکیه افزود که نیروهای مسلح ترکیه با این اقدام وظیفه‌ای را که نسبت به قانون‌اساسی کشور داشتند انجام داده‌اند زیرا تنها برقراری نظم دموکراتیك برای تحقق‌بخشیدن‌به اصلاحاتی که در قانون اساسی پیش‌بینی شده کافی نیست ملت که برای این قانون اساسی‌رای داده نگهداری از آن را بعهده همه مرزندان خود گذاشته است.

رئیس جمهوری ترکیه لزوم تشکیل فوری یك دولت جدید را که بتواند بسرعت و با پیروی از اصول‌دموکراتیك به اوضاع کشور سروسامان بدهد یادآور شد و گفت همه نیروهای کشور باید برای رسیدن باین هدف‌دست ـ بدست‌هم داده و از دولت جدید پشتیبانی کنند .

سونای گفت قانون‌اساسی کشور به همه نیرو های کشور حکم می‌کند که به اصلاحات اقتصادی اجتماعی و فرهنگی جامه عمل به پوشاند .

سونای گفت قبل از مداخله فرماندهان نظامی اوضاع طوری بود که دیگرنمی شد اختلافات بین سازمانها و مقاماتی را که مامور اجرای مفاد قانون اساسی هستند تحمل کرد .

سرکوب میشود

رئیس جمهوری ترکیه گفت هرگونه هرج‌ومرج خواه از طرف دست‌چپی‌ها و خواه از طرف‌دست راستی باشد در اسرع وقت و باهمه وسائل و امکانات سرکوب خواهدشد.

تا ادامه این وضع صلح و آرامش ملت ترك را بخطر نیاندازد .

رئیس جمهوری ترکیه درپایان گفت که عدم امنیت داخلی مانع عمده در راه توسعه و پیشرفت کشور در شئون مختلف بوجود آورده بود اکنون تمام نیروهای کشور برای‌جبران‌این‌عقب‌ماندگی بسیج خواهند شد .

باآنکه جودت سونای در نطق خود همه احزاب سیاسی‌ترکیه را بوحدت و همکاری دعوت کرد معذلك سلیمان دمیرل به رئیس جمهوری ترکیه اطلاع‌داد که‌حزب عدالت (که ۲۲۴ کرسی از ۴۴۵ کرسی مجلس را دردست دارد) در دولتی که اومی خواهد تشکیل بدهد شرکت نخواهد کرد .

روزنامه « سون حوادث » گزارش داده است که سلیمان دمیرل در استعفانامه خود به رئیس جمهوری ترکیه نوشته است که بعقیده‌اوفشار ارتش مخالف قانون اساسی کشور است . دیشب گزارش رسید که عصمت اینونورهبر ۸۶ ساله حزب جمهوریخواه خلق نیز در بحران‌اخیر تاحدی از نظریات سلیمان امیرل پشتیبانی می‌کند .

مخالفت اینونو

وی ضمن نطقی خطاب به گروه پارلمانی‌حزب خود گفته است‌در جائی که فرماندهان نظامی بمیل خود پیوسته دولتها را منحل‌کرده و دولت های جدیدی روی کار بیاورند نمیتوان از رژیم پارلمانی صحبت کرد واو و حزب‌جمهوری خواه اوهیچ راه حلی را کهخارج از رژیم پارلمانی باشد نخواهند پذیرفت .

او عقیده دارد که در شرایط کنونی باید یک دولت انتقالی در ترکیه تشکیل شود تا مقدمات انتخابات عمومی را فراهم سازد . این روش همرزم سابق کمال‌ـ آتاتورک کار جودت‌سونای رادر برطرف کردن بحران دشوار تر میسازد زیرا رئیس جمهوری‌ترکیه عقیده دارد که دولت جدید باید بیدرنگ کار اصلاحات اقتصادی و اجتماعی راکه‌در قانون اساسی ۱۹۶۱ پیش‌بینی شده است آغاز کند در حالیکه اینونو دیشب تائید کرد که قبل ازهرچیز باید در ترکیه انتخابات عمومی بعمل‌آید.

اینونو گفت‌تنها پارلمانی که طبق قانون اساسی تشکیل شده باشد می‌تواند سرنوشت دولت را تعیین کند و در کشوری که فرماندهان نظامی دولتها رایکی پس‌ازدیگری ساقط کرده و دولت های جدیدی روی کارآورند رژیم پارلمانی‌نمی‌تواند وجود داشته باشد .

عصمت اینونو اضافه کرد تنها دولتی که پس از انتخابات عمومی روی کار آمده باشد میتواند به اصلاحات اجتماعی و اقتصادی دست بزند .

رهبر حزب خلق گفت بایک پارلمان‌نمی‌توان بمانند یک واحد نظامی رفتار کرد و به آن فرمان داد . جای مادر چنین پارلمانی نیست .مادر خارج از دموکراسی پارلمانی هیچ چیز را نخواهیم پذیرفت .

شگفتی

ـعصمت اینونو دریایان گفت که روز چهارشنبه در ملاقات خودبا رئیس جمهوری ترکیه درباره لزوم تشکیل یک‌دولت انتقالی‌برای‌انجام انتخابات عمومی پافشاری خواهد کرد .

لحن شدید سخنان سیاستمدار کهنسال ترك محافل سیاسی آنکارا را سخت دوچار شگفتی کرده است .

اما آیاارتش با انتخابات پارلمانی که‌با شتابزدگی انجام میشود موافقت خواهد کرد ؟ این سئوال در همین یکی دو روز روشن خواهدشد . در هر حال اظهارنظر عصمت اینونودر محافل سیاسی‌آنکارا با اهمیت زیاد تلقی‌شدو ممکن است‌همین مسئله سبب شود که ژنرال‌ها اولتیماتوم خودرا به‌مورد اجرا گذاشته و مستقیما قدرت رابه دست بگیرند.

دیشب فرماندهان ارتش های زمینی ،هوائی و دریائی ترکیه با حضور رئیس ستاد آن کشوربرای رسیدگی به‌آخرین تحولات‌اوضاع یک جلسه سری تشکیل دادند . روزنامه «ملیت» که این خبررا انتشاد داده اضافه کرده است‌که پادگانهای آنکارا و سایر شهرهای بزرگ بحال آماده‌باش درآمده‌اند و افسران ارشد ارتش پیوسته از مجبور کردند که موجودی خودرا دراختیارآنها بگذارد و پس‌از دریافت پولها با یک اتومبیل فرار کردند .

این دومین دستبرد مسلحانه به‌بانک طی پانزده روز اخیر است در خود استانبول‌نیز دانشجویان دست‌راستی بعد از ظهر درمرکز شهر یک کتابخانه را که توسط میسیونرهای آمریکائی اداره می شود مورد حمله قرار دادند . آنهادونفر ازمیسیونر های آمریکائی‌را زخمی‌کرده و باتهدید اسلحه مجبور کردند که موجودی صندوق را دراختیار آنها بگذارد . دراین هنگام کارمندان دیگر کتابخانه مداخله کردندو در زدو خوردی که بدنبال آن بین مهاجمین و میسیونر ها درگرفت کارمندان بانک توانستند دو نفر از مهاجمان را دستگیر کنند و نفر سوم فرار کرد .

سخنگوی پلیس اظهارداشت که مهاجمان از دانشجویان دانشکده حقوق استانبول هستند .

دانشجویان دست‌راستی ترکیه‌دو امریکائی را بضرب گلوله‌مجروح کردند

آنکارا ـ چند ساعت پس‌از آنکه جودت سونای رئیس جمهوری ترکیه اعلام کرد که‌هرنوع‌تلاش برای‌استقرار تروریسم را درکشور باتوسل بزور سرکوب خواهد کرد دراستانبول‌چندعمل ترویستی صورت گرفت

دیروز پانزده مرد مسلح بیکی از بانکهای حومه استانبول دستبرد زده و در حدود دو هزار لیره بسرقت بردند .

سارقین مسلح با تهدید اسلحه صندوق‌دار بانک‌را

دولت مصراز مردم قرضه جهاد میگیرد

قاهره ـ رویتر ـ روزنامه الاهرام نوشت : انورالسادات به فشار هائی که براو وارد می شود تا به چیزی کمتر از اعاده همه سرزمین‌های اشغالی‌اعراب رضایت بدهد ، تسلیم نخواهد شد .مصر آماده‌هرگونه‌احتمال، از جمله جنك است .

مطبوعات عرب در سراسر جهان به‌اظهارات‌اخیر گلدامایر درباره تنظیم مرز های اعراب و اسرائیل حمله کرده‌اند ، انورالسادات دیروز درحالی‌که استوارنامه های سفیر جدید مراکش را قبول‌میکرد طی‌نطقی گفت :

ما حتی یك وجب از خاك اعراب را به دشمن نمیدهیم و در مقابل هیچ فشاری برای‌این منظور تسلیم نخواهیم شد ، از خدا میخواهیم که ازاعراب‌رفع خطر کند و به آنها دربازپس گرفتن سرزمین هایشان یاری نماید .

رادیو قاهره اعلام کرد که پارلمان نشراوراق «قرضه‌جهاد» را تصویب کرده است این قرضه ها بمدت دهسال گرفته میشود و هدف آن تقویت قوای مسلح مصر است .الاهرام در این‌باره نوشت : احتمال بروز جنك منتفی نیست‌وبه این‌جهت باید ارتش و قوای مسلح مصر بازهم تقویت شوند .

اظهارات اباابان

اباابان وزیر امور خارجه اسرائیل که اکنون در لندن‌بسر میبرد با هیوم وزیرامور خارجه انگلیس ملاقات کرد و مدتی با وی پیرامون آخرین تحولات اوضاع در خاورمیانه به گفتگو پرداخت . وزیر امور خارجه اسرائیل همچنین بااواردهیث نخست وزیر انگلیس درباره اختلافات اعراب و اسرائیل و ماموریت گونارياريتك مذاکراتی بعمل آورد .

یك مقام نزدیك به نخست‌وزیری انگلیس اظهار داشت‌که اباابان در مذاکرات خود با رهبران انگلیس گفته است که دولت اسرائیل‌حاضر است‌بدون قیدو شرط قبلی درباره عقب کشیدن نیرو های خود «بمرز های آینده» با مقامات مصری وارد مذاکره شود

وزیر امور خارجه اسرائیل ضمنا اهمیت منطقه شرم‌الشیخ را برای اسرائیل یادآور شده و خاطرنشان ساخته است که کنترل این منطقه برای دولت اسرائیل حائز اهمیت حیاتی است .

سخنگوی نخست وزیری انگلیس‌اظهارداشت که‌مذاکرات نخست وزیر اسرائیل با هیث و هیوم «بمربخش» بود .

اسرائیل محکوم شد

کمیسیون حقوق بشر درجلسه دیشب خود با اکثریت ۱۴ رای موافق دربرابر دو رای مخالف و چهاردهرای ممتنع‌اسرائیل‌را بخاطر نقض حقوق بشر در سرزمین های اشغالی محکوم کرد .

درقطعنامه‌ای‌که‌در کمیسیون حقوق بشر مورد تصویب قرار گرفت تاکید شده است که‌کلیه اقدامات اسرائیل برای‌استعمار سرزمین های اشغالی از جمله شهراشغال شده اورشلیم پوچ و باطل است .

این قطعنامه از طرف‌نمایندگان پاکستان ، تانزانیا و چندکشور دیگر تسلیم شده بود و آمریکا و یك کشور به آن رای مخالف دادند .

سفر آمریکائیها به چین آزاد شد

واشنگتن ـوزارت خارجه‌آمریکا محدودیت ۲۰ ساله‌ای را که در سفر اتباع‌امریکا به‌چین کمونیست وجود داشت لغو کرد .

بدنبال اقدامات قبلی برای رفع محدودیت ها در رابطه با چین ، وزارت خارجه آمریکا دیگر روی گذرنامه اتباع آمریکا مهر معروف را نخواهد زد که میگوید :«این گذرنامه برای سفربه همه جامعتبر است جز سفر به خاك اصلی چین».

اما سفر به کره شمالی‌وویتنام شمالی وکوباهمچنان ممنوع‌خواهد ماند. وزارت خارجه امریکاعقیده دارد زدن این مهر چندان هم تاثیری نداشته است زیرا خود چینی ها هم فقط به معدودی آمریکائی اجازه‌ورود به‌کشورشان را میداده‌اند .

جهان نو منتشر میکند

طرحی کوتاه از تاریخ فلسفه کمك‌درسی‌دانشجویان خواندنی‌سودمندروشنفکران

یك رهبر عراقی گفت: اعراب نمی‌خواهند بااسرائیل بجنگند

بیروت ـآسوشیتدپرس ـ صدام حسین عضو عالیرتبه رهبری عراق در مصاحبه‌ای که دیروز منتشر شد گفت : واداشتن‌رژیم های فعلی عرب به موافقت با جنگ بااسرائیل غیرممکن‌است هر روز عده زیادتری از دول عرب به بهانه رسیدن به راه حل مسالمت آمیز ، در برابر اسرائیل با استتار تسلیم می‌شوند .

وی‌که با مجله الدستور چاپ بیروت مصاحبه میکرد گفت : عراق دراصل باراه حل‌مسالمت آمیز مخالف نیست ، اما عقیده دارد همه پیشنهاد هائی که اخیرا مطرح شده برای وادار کردن اعراب به تسلیم است . آنها امتیازات وحشتناکی به اسرائیل میدهند و حتی علنا و بطور مستقیم ممکن است با اسرائیل مذاکره کنند

وی در باره بیرون کشیدن قسمتی از۲۰ هزارسربازعراقی از اردن گفت : حضور آنها دیگر لازم نبود زیرا دول ذینفع عرب حالا درجستجوی مذاکره با اسرائیل هستند نه نبرد مسلحانه .

صدام حسین گفت : عراق با تلاش های شوروی‌که میخواهد راه حل‌سازشکارانه برای‌مشکل خاورمیانه بیابد موافق نیست ، اما این بدان معنی نیست که اقدامات شوروی رادر دفاع از اعراب تحسین نمی‌کنیم .

٤ کشور عربی تهدید کردندکه جریان نفت خود را قطع میکنند

تریپولی ـ چهار کشور که درساحل مدیترانه نفت صادر می‌کنند، یعنی عراق، الجزایر ، لیبی و عربستان سعودی‌دیروز اخطار کردند که اگر کمپانی‌های نفتی تقاضای لیبی‌را برای بالابردن قیمت ها قبول نکنند ، جریان نفت خودرا قطع‌خواهند کرد .

این اخطار در پایان جلسه وزیران چهار کشور صادر شد. دراعلامیه آنها گفته شده اگر ۲۵ کمپانی که در لیبی فعالیت دارند به تقاضای لیبی برای افزایش ۲ر۱ دلار برقیمت هر بشکه اعلام شده نفت خام‌پاسخ ندهند ، پس‌از مدتی که لیبی تعیین می کند جریان نفت را قطع خواهند کرد .

این جلسه وزیران بدنبال‌سه هفته مذاکرات نفتی بین دول مزبور و کمپانیها بوده است . منابع‌مطلع میگویند افزودن۲ر۱ دلار درهربشکه‌که فعلا ۲و نیم دلار فروخته میشود ، بسیار زیاد است و لیبی هم اصرار دارد که برسر همین قیمت‌بدون هیچگونه محدودیتی توافق‌شود درحالی که کمپانیها یک توافق پنجساله میخواهندکه براساس شبیه موافقت نفتی تهران بین کشور های صادر کننده نفت درخلیج فارس و کمپانی های نفتی باشد .

همسر رئیس‌جمهوری مقتول بولیوی فروش اسلحه به‌اسرائیل را تکذیب کرد

لاپاز- یونایتدپرس- همسر بیوه «بارینتوس» رئیس‌جمهوری سابق بولیوی گفت که بعقیده او شوهرش را کشته‌اند وقربانی ساده حادثه سقوط هلیکوپتر نبوده است .

وی این خبررا که شوهرش در معامله اسلحه با اسرائیل شرکت داشته و قربانی توطئه‌ای به این مناسبت شده تکذیب کرد .

وی‌گفت از دهقانان که ناظر سقوط هلیکوپتر بوده‌اند شنیده است‌که قبل از سقوط هلیکوپتر ، گلوله‌های فراوان شلیک شده است . برخی از مطبوعات نوشته بودند که بارینتوس بعلت وارد شدن در معامله اسلحه با اسرائیل کشته شده است . اما همسر وی این شایعات را جدا ردکرد.

انتخاب شیرینی از قنادی مارسل

نشان حسن سلیقه وکمك بزرگی بسلامت خانواده میباشد . خیابان تهران نو ایستگاه پل تلفن: ۷۹۰۳۳۱

اطلاعیه

سرویس مردانه گیسوی بلا افتتاح شد . آقایان باهیرپیس بلاجوافتر میشوند .

نشانی خیابان پهلوی بین‌امیر اکرم و پهلوی بالا .بالاتراز خانه زبان ساختمان پیروز گیسوی بلا . تلفن : ۶۶۱۴۶۹

۱_۸۴۶۵۰_۴_۱

آگهی

از مالکین محترم اراضی بایر داخل در محدوده شهر تهران تقاضا دارد برای احتراز اززیان بیشتری‌تا آخر اسفندماه ۱۳۴۹ نسبت به تنظیم وتسلیم اظهارنامه مالیاتی اراضی بایر اقدام و مالیات متعلقه را مستقیما به حساب ۹۶۰۰۱۴ به‌نزدیك‌ترین شعبه بانك ملی پرداخت فرمایند . م‌الف ۱۳۰۰۶

مدیر کل مالیاتهای تهران - سالور

مؤسسه زبان انگلیسی ماد

آگهی ثبت نام ترم بهار

۱ـ کلاسهای ترمی (اخذ دیپلم L.C.E از دانشگاه کمبریج لندن)
۲ـ کلاسهای کنکور بطور فشرده وتضمینی
۳ـ کلاسهای مکالمه وگرامر مخصوص کارمندان مؤسسات ملی و دولتی با۳۰ در صد تخفیف ۴ـ کلاسهای مخصوص محصلین

شروع کلاسها هفتم وپانزدهم فروردین‌ماه

میدان کندی-ضلع غربی-تلفن ۹۵۰۵۸۲

آب حیات کشف شد

خون مصنوعی، پیرها را جوان میکند

سگهائی که مورد آزمایش قرار گرفته‌اند ۹۰درصدخونشان مصنوعی است بااینحال خیلی سرحال و خوب بزندگی خود ادامه میدهند .

گروهی از دانشمندان ژاپن ، بیک اقدام بیسابقه و جنجالی در زمینه طب دست زده سرو صدای زیادی برانگیخته‌اند . آنها توانسته‌اند با تزریق خون مصنوعی دررگ های متجاوز از یکصد سگ نتایج بسیار درخشانی درباره‌تعویض‌خون طبیعی‌باخون مصنوعی بگیرند- که خود سنگ بنای‌رهائی بشراز چنگال بیماری های خون ، بویژه سرطان خون، در سالهای آینده است .

پروفسور «واتانابه» رئیس گروه پژوهشی دیروز فاش ساخت‌آزمایش‌های اولیه‌تعویض خون طبیعی با خون مصنوعی برروی سگها و چند حیوان دیگر با وضع مشابه بدن انسان ، نتایج‌کاملا مثبت و درخشان بدست داده‌و مادست‌اندرکار آزمایش خون‌مصنوعی باترکیبات شیمیائی مخصوص درروی انسان هستیم و تقریبا یقین داریم همان نتایج آزمایشات قبلی را بدست خواهیم‌آورد.

دکتر «واتانابه» گفت این همان آب‌حیاتی است که فقط در افسانه ها به آن برمی‌خوریم ، بدینسان که با تعویض مرتب خون انسان ، عامل پیری را شکست داده و جوانی را به سالمندان‌باز خواهیم‌گرداند. خون مصنوعی به‌عکس خون طبیعی ،سفید رنگ و یک ماده‌کف‌دار است .

پروفسور ژاپنی خاطرنشان ساخت با تعمیم‌این‌خون مصنوعی ، جراحی های مغز درآینده به سهولت انجام خواهدگرفت و مشکل کم خونی نیز از بین خواهدرفت.

۳ زن وزیر جنگ سابق آلمان را ربودند

اشتراوس

نیویورک ـ دیروز در جریان یک حادثه بیسابقه سه نفر زن ژوزف اشتراوس وزیر دفاع و دارائی سابق آلمان را ربودندو او را بداخل یک اتومبیل‌انداختند و پس از آنکه چمدان و پول وکیف او رابرداشتند آزادش کردند .

این حادثه دیروز در نیویورک درنزدیکی هتل مجلل پلازا صورت گرفت . این سه زن با اتومبیل اشتراوس را تعقیب‌میکردند ودر یک لحظه مناسب او را دزدیدند و بداخل اتومبیل خود انداختند اشتراوس‌که مرد هیکل‌داری است و ۹۱ کیلو وزن دارد درصدد مقاومت در برابر ربایندگان ظریف خود برآمد اما زنان دهان او را با دست گرفتند و بدنش را به بدنه اتومبیل فشار دادند تا نتواند از جایش تکان بخورد . زنان رباینده پس از برداشتن پول وچمدان و کیف استراوس او را از اتومبیل پائین انداختند و خودشان با تردستی عجیبی‌فرار کردند بطوریکه هیچ نشانه‌ای ازآنها بدست نیامده است .

پایگاه جینالولو بریجیدا مورد حمله تانک‌های کمونیستها قرار گرفت

سایگون ـ یونایتدپرس توپچی های ویتنام شمالی شدید ترین حمله خود را در سه سال اخیر به پایگاه آمریکائیها درخه‌سان انجام دادند . این حمله چند ساعت پس‌از آن بود که قوای ویتنام شمالی پایگاه توپخانه ویتنام جنوبی در غرب لائوس‌را مورد حمله شدید قرار داده بودند .

کمونیستها بیش از ۱۵۰ دور خمپاره بر پایگاه آمریکائی درخه‌سان فروریختند و تلفات سبکی برآمریکائیها واردآوردند این حمله از سال ۱۹۶۸ به‌این طرف بیسابقه بود .

پایگاهی که در لائوس مورد حمله قرار گرفت «لولو» نام‌دارد وبنام‌جینالولو بریجیدا نامگزاری شده است و در آن باراکت و خمپاره توپهای ویتنام جنوبی‌از کار انداخته شد، در تعطیلات آخرهفته گذشته نیزچهارپایگاه ویتنام جنوبی در لائوس مورد حمله شدید قرار گرفتند و در اطراف آنها نبرد های خونینی رخ داد .

در کامبوج نیز در ۲۲ کیلو متری پنوم‌پن برخورد شدیدی بین ویت کنگها و قوای دولتی کامبوج رخ داد که در آن ۵ سرباز کامبوجی کشته و ۱۰نفر زخمی شدند .

حمله به پایگاه «لولو» سبب شدکه قوای‌ویتنام جنوبی‌نتواند به مرکزمهماتی که کشف کرده بود برسد . احتمال داردامروز در این منطقه نبرد بازهم شدید تری درگیرد .

فعلا در اثر حملات پیاپی‌قوای ویتنام شمالی ، قوای ویتنام جنوبی در محل های خود میخکوب شده ، قدرت تکان خوردن ندارند .

سرهنگ «لام» فرمانده نیرو های ویتنام جنوبی پس از حمله به‌لائوس و تصرف قسمت هائی از جنوب این کشور چندمنطقه‌حساس‌و استراتژیک رابنام سوفیالورن، جینالولو بریجیدا، الیزابت تیلور و بریژیت‌باردو نام ـ گزاری کرد . اکنون این پایگاه ها یکیک بتصرف کمونیستها درمی‌آید

دیروز تانک های ساخت‌شوروی توپهای ۸۸ میلیمتری خود را برپایگاه لولومتوجه‌کرده پیوسته آتش می‌باریدند .

گفته میشود ۱۲ هزار سرباز ویتنام شمالی به دسته های سه هزار نفری تقسیم شده بسوی منطقه لولوپیش‌می‌آیند تامواضع خود را از حمله قوای ویتنام جنوبی حفظ کنند .

هواپیما های آمریکائی نیز پیوسته مواضع آنها رابمباران می‌کنند، درجنوب لائوس دیروز دو هلیکوپتر آمریکائی سرنگون شد ، تاکنون ٦٤ هلیکوپتر آمریکائی و ۷ هلیکوپتر ویتنام جنوبی در لائوس سرنگون شده‌اند .

وزارت دفاع لائوس اعلام کرد که نیرو های کمونیست قسمت شرقی ارتفاعات «لولون» را تسخیر کرده توپهای خود رابه مواضع امن‌تر می‌برند .

حادثه حیرت انگیز در فرانسه

رئیس پلیس موافقت کرد که دزدها با پولهای سرقت‌شده فرار کنند

تولوز ـ چهار سارق مسلح که از بامداد روزدوشنبه در یکی از بانک های تولوز سنگربندی کرده بودند ساعت هشت دیشب ساختمان بانک را تخلیه کرده و ظاهرا دونفر گروگان نیز با خود برده‌اند

بانک در تمام مدت دیروز تحت محاصره نیرو های پلیس بود .

سارقین توانسته بودند موافقت مدیر بانک را به پرداخت سیصد هزار فرانک برای آزادی گروگان جلب کنند و پلیس نیز قبول کرده که دو اتومبیل در اختیار آنها بگذارد

سارقین منتظر فرصت و موقع مناسبی بودند تا راه‌بندان در محله های اطراف برطرف شود تا آنها بتوانند به‌آسانی فرار کنند هزاران نفر که در پیاده‌روخیابان اجتماع کرده بودند توانستند فرار سارقین را تماشا کنند و به ماموران پلیس دستور داده شده بود که ازتیراندازی بسوی سارقین خودداری کنند زیرا در این صورت جان گروگانان بخطر میافتاد .

دزدان مسلح جمعا ٤٢٠ هزار فرانک بسرقت برده‌اند از این مبلغ ۱۲۰ هزار فرانک در صندوق بود وسیصد هزار فرانک نیز مدیر بانک برای آزادی گروگانان در اختیار آنها گذاشت .

سارقین نقابدار که عده آنها پنج نفر بود در ساعت ۹ بامداد وارد بانک شده و با تهدید اسلحه صندوق‌دار را وادار کردند تمام موجودی خود را که ۱۲۰ هزار فرانک بود در اختیار آنها بگذارد . یکی از سارقین با شلیک هفت تیر یکی از ماموران پلیس را زخمی کرد ولی بعدا بازداشت شد اما به همدستان او اجازه داده شد که در برابر چشمان حیرت زده هزاران نفر فرار کنند .

سرمای ترکیه ۴۰ نفر را کشت

در ترکیه موج‌سرماکه‌اناطولی‌مرکزی را مورد حمله قرار داده چهل نفر را در ایالت قونیه کشته‌و خسارات‌سنگینی به محصول وارد کرده است .

دربین قربانیان‌سرماگروهی شکارچی و چوپان وجود دارند که با گله های گوسفند خود درمیان طوفان سهمگین برف گرفتار شده‌اند .

براثر ریزش‌برف‌رفت‌و آمد دربسیاری از راه های کشور متوقف شده و گله های گرسنه گرگ ها به آبادی هاهجوم برده‌اند .

موج سرما و برف کشورهای خاورمیانه را همچنان دربر گرفته‌است. در عمان پایتخت اردن گروه های نجات برای کمک‌به‌آسیب دیدگان برف‌سنگینی که روی زمین نشسته بحال آماده‌باش درآمده‌اند . مدارس تعطیل و خطوط تلفن قطع شده‌اند ارتباط تلفنی با دمشق و بیروت بسختی صورت می گیرد و براثر ریزش سنگین برف پرواز هواپیما ها از فرودگاه عمان قطع شد و انبوه برف ارتباط بسیاری از نقاط را با دنیای خارج بکلی قطع کرده‌است.

منطقه آسیب دیده

پرزیدنت نیکسون دیروز فلوریدا را «منطقه آسیب دیده» اعلام کرد ، زیرا سرما به محصول مرکبات این منطقه آسیب شدید وارد کرده است . نیکسون دستور داد که ۲ونیم میلیون دلار برای کمک به کارگران مهاجر بیکاراین منطقه تخصیص داده شود .

این عمل نیکسون به توصیه ژنرال لینکلن،رئیس‌سازمان «آمادگی‌اضطراری» بوده است و باین جهت‌همه سازمان‌های فدرال آمریکا برای کمک به مناطق سرمازده به‌اقدام پرداخته‌اند که‌ازجمله دادن کمک خرج بیکاری و تامین غذا برای بیکاران و گرسنگان است .

تلویزیون بلر
جام جهان نما
باتصویر روشن وصدای صاف

شرکت ماجدی (PFAFF)
گلچینی از بهترین محصولات سازندگان بزرگ‌ماشین های دوزندگی صنعتی دنیا را با امکانات وسیع و شرایط سهل در اختیار شما میگذارد . خیابان نادری ساختمان فرقانی تلفن ٤٢٤٢١ـ ٣١٣٤١٤شعبه مشهد ٤١٥٣

نیوکارواش
اتوسرویس‌سریع ، روشوئی بادستگاههای تمام اتوماتیک
بدون دخالت‌دست با شامپو و پلیش مخصوص در پنج دقیقه ٦٠ ریال سرویس کامل در نیم ساعت ١٤٠ ریال، تعمیرات‌جزئی پذیرفته میشود ساعات کار همه روزه و جمعه ها از ٧٫٥ صبح الی ٧ بعد از ظهر یکسره میباشد
آدرس: خیابان شاه عباس بین تخت‌طاوس‌وعباس‌آباد
اتوسرویس سریع تلفن ٦٢٠٣٨٥ ١ـ٢

بابل آپ، دلپذیر وگوارا
بابل آپ
O-So اُسو
اُسود لچسب وعالی

آگهی فروش ورنی مشکی
١٥٠٠ فوت ورنی مشکی خارجی باقیمت خیلی ارزان نقدا بفروش میرسد .
شماره تلفن ٣١٥٧٣٥ و ٣١٣٤٨٨

آگهی فروش قفل سرجنت
تعدادی قفل دسته‌گرد سرجنت باقیمت مناسب بفروش میرسد .
شماره تلفن ٣١٥٧٣٥ و ٣١٣٤٨٨

ماشینهای حساب الکترونیکی
توشیبا
ماشینهای حساب الکترونیک توشیبا پُرفروش ترین ماشین های حساب الکترونیک بوده و دارای مجهّزترین سرویس وتعمیرات درایران میباشد
تهران-خیابان شاه-ساختمان آلومینیوم طبقه ششم تلفنهای: ٦٦١٥٨٤-٦٦١١٥٥-٣-٦٦١٥٣١

BC1002
چهارعمل اصلی ده رقم با لامپ سبز

BC1414
یک حافظه ۱۴ رقم بالامپ سبز

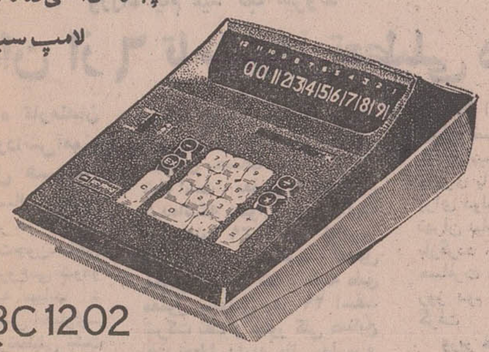

BC1202
چهارعمل اصلی ۱۲ رقم باعدد ثابت

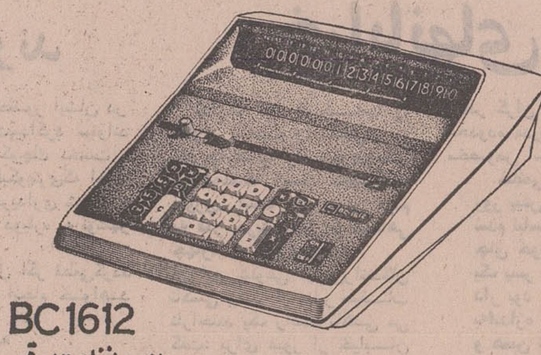

BC1612
یک حافظه ۱۶ رقم

BC1212
یک حافظه ۱۲ رقم

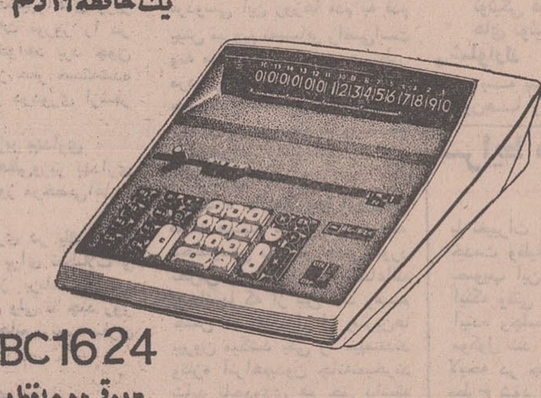

BC1624
۱۶ رقم دوحافظه

BC1213
یک حافظه ۱۲ رقم ودکمه راندآپ

BC1623G
۱۶ رقم دوحافظه باجذر اتوماتیک، دارای شمارنده وپُرگرامر
جواب عملیات تا ۳۲ رقم

BC 1415P
۱۴ رقم یک حافظه بانوار وبدون صدا

Toshiba
توشیبا سازنده بیش از ۶۰۰۰ نوع لوازم الکتریکی والکترونیکی

مقررات تازه عبور و مرور در جاده‌های شمال

خبرهای روز

وزیردربارشاهنشاهی در تخت جمشید

آقای علم وزیر دربار شاهنشاهی که صبح دیروز جهت‌بازدیدازفعالیتهای جشن های شاهنشاهی به شیراز عزیمت کرده بود ، دیشب‌به تهران بازگشت .

بامداد دیروز آقای اسداله علم وزیردربار شاهنشاهی در راس هیئتی مرکب از وزیران آب و برق، پست و تلگراف‌و تلفن آقای انصاری قائم‌مقام رئیس شورای مرکزی‌جشن‌ های ۲۵۰۰ساله شاهنشاهی، تیمسار سپهبد نصیری معاون نخست وزیر، آقای فرهاد نیکوخواه معاون وزارت اطلاعات ، آقای امیر متقی مدیر کل دربار شاهنشاهی ایران و ٥٠ تن از مسئولان کمیته های مختلف و مجریان برنامه‌های جشن شاهنشاهی ایران وارد شیراز شد

آقای علم و همراهان در این سفر از فعالیتهای انجام شده برای برگزاری جشن دوهزار وپانصدمین سال بنیان گذاری شاهنشاهی ایران وبرنامه‌های دردست‌اقدام بازدید کردند

وزیر کشور در شیراز

صبح امروز آقای حسن زاهدی وزیر کشور برای رسیدگی به پیشرفت برنامه جشن های ۲۵۰۰ ساله شاهنشاهی ایران به شیراز عزیمت کرد .

ببازماندگان معلمان متوفی پاداش داده میشود

به بازماندگان‌کلیه‌آموزگاران متوفی در سال۱۳۴۹ پاداش داده خواهد شد .

چنانچه به علت مشخص نبودن نشانی ، پرداخت پاداش به بعضی از آنان بموقع میسر نشود میتوانند برای دریافت آن به ادارەکل تعاون و رفاه معلم مراجعه کنند .

رئیس مرکز جلب برنامه های خارجی

آقای دکتر عباس اردوبادی از طرف وزیر اقتصاد باحفظ سمت مشاور وزیر، بریاست مرکز جلب و حمایت سرمایه های خارجی منصوب شد.

تشکیل مجمع عمومی بانك تعاون روستائی

ساعت ۸و٤٥ دقیقه بامداد امروز مجمع عمومی بانك تعاون کشاورزی با شرکت و بریاست آقای دکتر عبدالعظیم ولیان وزیر اصلاحات ارضی‌و تعاون روستائی تشکیل شد.

اعطای نشان

بفرمان شاهنشاه آریامهر بپاس‌همکاریهای صمیمانه‌ایکه سرکارسرهنگ هوائی رشید رحمان افسر نیروی هوائی پاکستان طی ماموریت خود باارتش شاهنشاهی نموده، بدریافت یک قطعه نشان‌درجه سوم همایون و یک قطعه مدال یادبود تاجگذاری اعلیحضرت‌همایون شاهنشاه آریامهر بزرگ ارتشتاران مباهی و سرافراز گردید .

تجلیل از فرزند افسر شهید

بعدازظهر امروز بمناسبت سالروزشهادت سرهنگ دوم حسین نیامیر که در سال ۱۳٤٥ در زدو خورد بااشرار پس از ابراز رشادت در کردستان بافتخار شهادت‌نایل گردیده است از فرزند وی بنام پرویش نیامیر دانشجوی دوره حقوق لیسانس علوم تربیتی‌دانشکده علوم دانشگاه تهران از طرف اموراجتماعی دربار شاهنشاهی تجلیل‌بعمل آمد وهدیه دربار شاهنشاهی در حضور استادان و دانشجویان‌بوی اهداءگردید.

سی و سه پل آزاد شد

بدستور وزارت فرهنگ و هنر تعمیرات سی و سه‌پل اصفهان برای رفاه مسافرین بمدت ده روز متوقف شد و این پل دراختیار وسائط‌نقلیه وعابرین پیاده گذارده شد.

شورایعالی انجمن ملی خانه‌های‌فرهنگ‌روستائی

بامداد امروز شورایعالی انجمن ملی خانه‌های فرهنگ روستائی بریاست آقای علم وزیر دربار شاهنشاهی‌ونیابت ریاست عالیه‌انجمن دروزارت دربار تشکیل جلسه داد.

در این جلسه آقای ولیان گزارشی ازاقدامات انجام‌شده قرائت کردکه در شماره‌آینده انتشار خواهد یافت .

انتصابات در دادگستری

این انتصابات در وزارت دادگستری صورت‌گرفت‌آقای محمدحسین نصیری تدوشن به‌دادستانی شهرستان‌بهشهر، آقای علی وکیلی به بازپرسی شعبه‌ششم‌دادسرای‌شهرستان اصفهان ، آقای نورالدین عراقیان‌به دادستانی‌شهرستان شاهی ، آقای‌محسن ستایش به مستشاری دادگاه استان مرکز ،آقای قاسم‌اسلام‌دوست به ریاست‌دادگاه بخش‌بوکان، آقای علی‌اشرف فرشچی به ریاست دادگاه‌بخش مهاباد، آقای‌محمدکیارس،به‌کارمندی علی‌البدل دادگاه شهرستان مهاباد ، و آقای عطاءالله نکوئی به دادیاری دادسرای مهاباد منصوب شدند .

وزارت راه اقدامات وسیعی را برای بازکردن راههای هراز و چالوس درایام‌عید شروع‌کرده و امروز مسئولان این وزارت‌ اعلام داشتند که در تعطیلات سال از راه چالوس عبورداده خواهد شد ولی مطالعه برای باز کردن راه هراز هنوز به نتیجه نرسیده است .

کارشناسان وزارت راه به خبرنگار اطلاعات گفتند که کوهها و صخره های مشرف به جاده‌هرازبطرز حیرت‌آوری متلاشی گردیده و علاوه برخطر بهمن، جان مسافران را ریزش کوه بیشتر تهدید میکند از چند روز پیش‌علاوه‌برانجام اقدامات لازم برای ترکاندن و انداختن بهمن ها مهندسان و ماموران قسمت‌های خطرناك کوه‌ها را متلاشی کرده واز راه رفع خطر میکنند .

با وجوداین وزارت راه‌اعلام کرد که امکان دارد در ایام عید به کامیونها اجازه حرکت در راه هرازداده شود وحرکت اتومبیلهای مسافری از راههای فیروز کوه و چالوس و رشت تامین گردد . وزارت راه اعلام کرد که تصمیم نهائی برای باز و بسته کردن راه هراز درایام عید بعد از ظهر امروز اتخاذ خواهد شد .

وزارت راه اعلام کرد که ماموران این وزارت در راههای قم ، ساوه ، اصفهان ، شیراز، خوزستان در ایام عید مراقب خواهند بود در این راهها و جاده های شمال کامیونهای یدك‌کش همراه با میکانیسین به اتومبیل هائی که در راه مانده باشند کمک کرده و در صورت لزوم آنها را تامراکز تعمیراتی یدک خواهند کرد .

مقررات عبور و مرور

صبح امروزپلیس راه ژاندارمری طی اعلامیه ای عبور ومروردر جاده های‌کشور را از تاریخ ۲۸ اسفند تا ۸ فروردین اعلام کرد. پلیس‌راه در این اطلاعیه یادآور شده است کەماموران‌پلیس راه‌نهایت همکاری رابا مسافرین خواهند داشت‌ داشت گروههای‌گشتی درراهها با تجهیزات بیسیم آماده کمك و کنترل عبور ومرور خواهند بود .

پلیس راه همچنین اعلام کرده است :

بعلت فشردگی‌ترافیک درایام عید بخصوص درراههای تهران آمل. تهران چالوس. (درصورت باز شدن) تهران رشت. رشت نوشهر. نوشهر گرگان . تهران اصفهان. اصفهان‌شیراز حرکت کامیونها از تاریخ صبح جمعه ۲۸ر۱۲ر٤۹ الی صبح یکشنبه ۸ر۱ر٥٠ به ترتیب زیرین .

الف. کلیه کامیونها و تریلها که از مقصد ساری. شاهی. آمل. بابل. عازم تهران و بالعکس می باشند در خلال ایام فوق و تعطیلات عید میبایستی از جاده فیروزکوه ایاب و ذهاب نمایند.

ب. چون عده‌زیادی ازاهالی تهران و حومه بمقصد رشت و چالوس و شهرستانهای شمال از جاده چالوس (درصورت‌باز شدن) و قزوین ورشت مسافرت خواهند کرد- علیهذا کامیون‌ها و تریلی‌ها در ایام فوق و تعطیلات‌عیدمیتوانند بین ساعات ۹ شب تا ۸ صبح روز بعد با داشتن علائم راهنمائی ورانندگی حرکت کنند .

● بکلیه رانندگان وسائط نقلیه اعم از شخصی و کرایه بدینوسیله اطلاع داده می‌شود که مامورین پلیس ازنظر داشتن گواهینامه . برگ معاینه فنی . برگ بیمه‌سرنشین علائم‌راهنمائی در طول راهها بازرسیهای لازم معمول واز ادامه‌حرکت‌رانندگان که فاقد مدارك فوق باشند جلوگیری بعمل خواهند آورد.

● بکلیه رانندگان وسائط‌نقلیه اکیدا اعلام میشود که از توقف درروی جاده جدا احترازنموده ودرصورتیکه ضرورا بعلت نقص فنی توقف مینمایند بایستی‌چراغ چشمک‌زن ویا مثلث شبرنگ در جلو وعقب ماشین خودبگذارند.

پلیس راه از کلیه رانندگان تقاضا دارد که در صورتیکه مشروب مصرف نمودند قویا از نشستن پشت فرمان و رانندگی خودداری کنندرصورت مشاهده این قبیل رانندگان شدیدا تحت تعقیب قرار خواهند گرفت .

کلیه اتوبوسها باید تجهیزات کامل وکافی‌و وسائل ایمنی‌همراه داشته‌باشند .

در راههائی که احتمالا در اثر برف و بارندگی اشکالاتی درعبور ومرورپیدا شودمسافرین محترم میتوانند قبل از حرکت وسیله تلفن های ٦٦٩٦٩۱ ـ ۸۲۳۳۳۳ـ ٤٦٥٠٠ ستادمرکزی پلیس‌راه‌و تلفن شماره ٦۹۳۰۰۰ یکان‌انتظامات پلیس‌راه‌ویاپاسگاه های پلیس‌راه‌مبداءهر شهرستان اطلاعات لازم را در مورد وضع راهها کسب نمایند.

مراسم جوانان شیر و خورشید بمناسبت سالروز ولادت اعلیحضرت رضاشاه کبیر

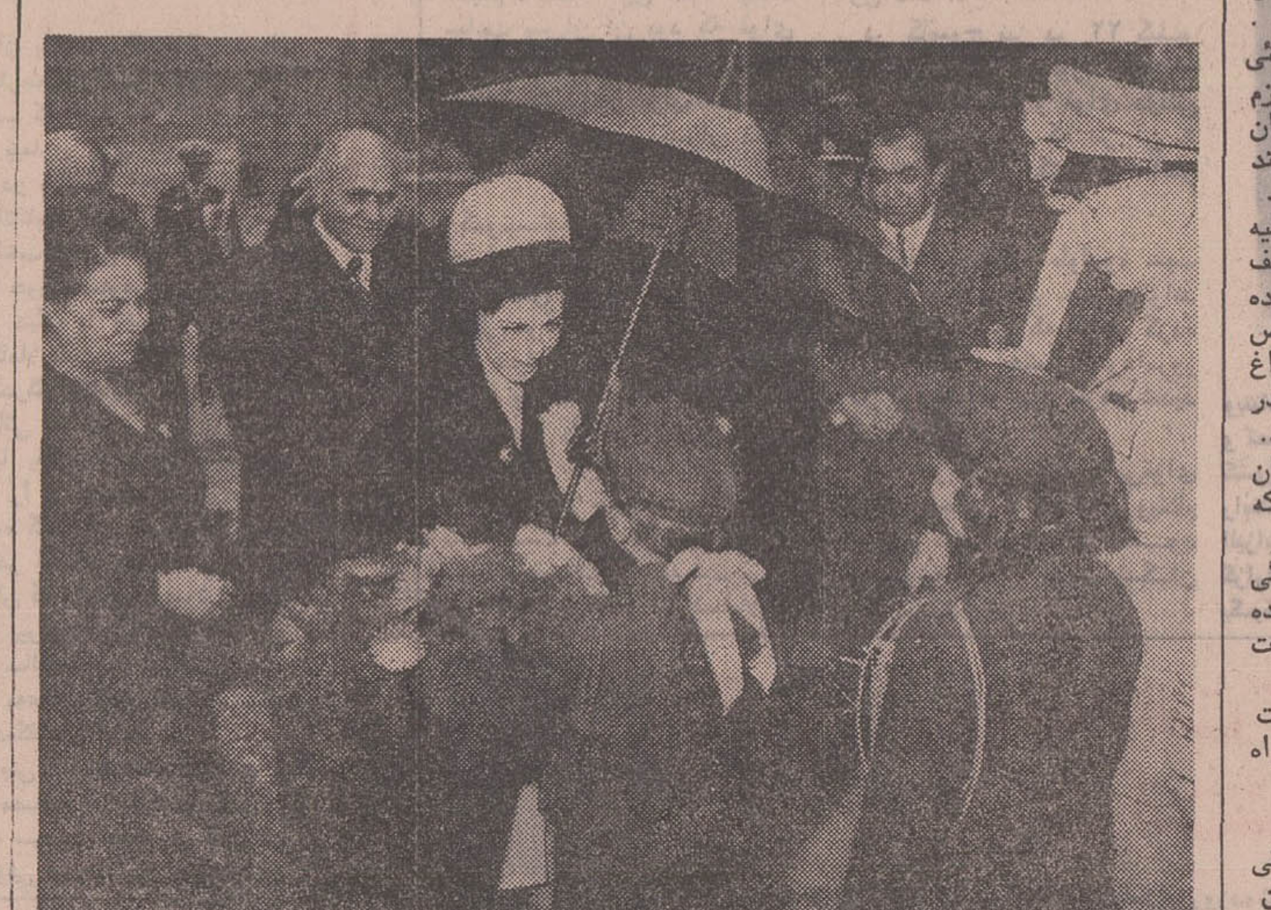

این عکس والاحضرت را هنگام ورودبه باشگاه‌افسران محل برگزاری مراسم نشان میدهد . دو دانش‌آموز عضوسازمان جوانان شیر وخورشید مقدم والاحضرت را با تقدیم دسته گل استقبال میکنند . خانم دکتر پارسای وزیر آموزش و پرورش در کنار والاحضرت دیده میشوند .

سالروز ولادت اعلیحضرت‌رضا شاه‌کبیر را موسسات و سازمان های مختلف‌بامراسم خاصی‌برگزار کردند. سازمان جوانان شیر و خورشید سرخ ایران و سایر موسسات وابسته به این جمعیت نیز دیروز درسراسر کشور بهمین مناسبت مراسم خاصی را اجرا کردند .

بعد ازظهردیروزمراسم باشکوهی درحضور والاحضرت شاهدخت شمس پهلوی‌ریاست عالیه جمعیت شیرو خورشید سرخ ایران در باشگاه افسران ترتیب یافت .

این مراسم باسخنان تیمسار ـ سرلشگر ایزدپناه قائم‌مقام و رئیس سازمان جوانان شیر و خورشید سرخ ایران آغاز شد .

سپس والاحضرت شاهدخت‌شمس پهلوی لاله‌های مخصوصی را که بوسیله چهار تن از دختران عضو جمعیت حمل میشد روشن کردند و بعد از آن امدادگران عضو جمعیت جوانان این لاله ها را به آرامگاه اعلیحضرت رضا شاه‌کبیر بردند .

والاحضرت شاهدخت شمس‌نیز شخصا تاج‌گل زیبائی‌برپیکر‌رضا شاه‌کبیر نثار کردند وسپس‌سازمان های وابسته به جمعیت شیر و خورشید سرخ ایران ، امداد ـ گران ، مربیان و رهبران جمعیت جوانان پس از نثارتاج گل بر پیکره اعلیحضرت رضا شاه کبیر از مقابل والاحضرت شاهدخت شمس‌و مقامات سازمان داوطلبان جمعیت شیروخورشید سرخ رژه رفتند .

درپایان این مراسم گروهی از اعضای وابسته به جمعیت شیر و خورشید سرخ در حالیکه سوار جیپهای مخصوصی‌بودند وتاج گل های زیبائی را همراەبا شعار های میهنی‌حمل میکردند از باشگاه افسران خارج شدند و پس از گذشتن از خیابانهای پایتخت به آرامگاه اعلیحضرت رضاشاه کبیر رفتند و تاج گلهائی را که همراه آورده بودند نثار آرامگاه‌کردند.

در جلسه‌امروز مجلس

اصلاح قانون اخذ مالیات از صفحه گرامافون تصویب‌شد

جلسه علنی مجلس شورای ملی ساعت ۹ بامدادامروزبه ریاست آقای مهندس ریاضی تشکیل شد .

دراین‌جلسه ابتدا آقای محمود توسلی در نطق قبل از دستور خود ضمن ستایش از تاسیس کارخانه ذوب آهن در ایران گفت، هنگامی‌که کارخانه‌ذوب‌ـ آهن دردست احداث‌بود بعضی ها تصور میکردند که ذغال برای‌این کارخانه وجود ندارد .

ولی من‌روزبیست وسوم‌اسفند ماه به‌حوزه‌انتخابی‌خودم‌رفتم‌در این شهر یک معدن ذغال سنگ به نام سنگرو هست که ذغال سنك های عالی دارد و بدون شستن میتوان آنرابرای‌معدن ذغال سنگ به کار برد

فیروز کوه بی‌خطر

آقای مجید محسنی دومین ناطق پیش از دستور امروز مجلس شورای ملی‌دراین هنگام گفت : دیروز سالروز تولد اعلیحضرت رضاشاه کبیر بود ، دراین مجلس از اقدامات و خدمات ارزنده‌این سرداررشید صحبت‌بمیان آمدولی‌از جاده‌ای که باعشق و علاقه به دست‌این مرد بزرك ساخته‌شد حرفی‌زده نشد . این راه فیروز کوه است . راه فیروزکوه بدون‌خطر جوابگوی‌کشش ترافیك تهران‌ـ مازندران و گرگان و حتی خراسان است .

سومین ناطق پیش‌از دستور آقای قاضی زاده‌گفت: بمناسبت توجه دولت به کارمندان از صمیم قلب تشکر میکنم .

ناطق گفت : به کارمندان دولت کمک مادی شده ولی کارمندان دولت‌احتیاج به‌تشویق معنوی دارند . همانطور که در ارتش خدمت‌وصداقت و لیاقت و شایستگی مورد عمل برای گرفتن ترفیع است. در دیگر ادارات هم باید همینطور باشد.

ناطق دیگرآقای‌دکتر شفیع‌امین نیز دراین هنگام درباره زادروز رضاشاه‌کبیر سردار بزرك‌تاریخ ایران صحبت کرد و این روز تاریخی را ستود .

آقای سیدعلی صائب نیز در این موقع پشت تریبون قرار گرفت و گزارشی از جریان‌کار دومین کنگره کارگران ایران تقدیم مجلس‌کردو قطعنامه‌کنگره را خواند

*** در دستور**

در این هنگام مجلس وارد دستور شد و لایحه قانون بخشودگی قسمتی‌از جریمه‌های نقدی محکومین‌قانون منع‌کشت خشخاش مورد بررسی قرار گرفت .

در مورد این لایحه رئیس کمیسیون دادگستری مجلس گفت : سئوالی درمورد افرادی که قبلا قسمتی از جریمه های آنها بخشوده شده از من بعمل آمد که توضیحا عرض میکنم : بنظر من اجرای این قانون در مورد باقیمانده جریمه اشخاص است‌یعنی‌مبلغی‌که‌در حال‌حاضر باید بپردازند ویا تعهد پرداخت کرده‌اند و بخشودگی قبلی ملحوظ خواهد شد

دراین هنگام دوتن‌از نمایندگان در اطراف این‌لایحه بحث‌کردند و سپس نسبت به آن رای‌گرفته شد که به تصویب رسید و به دولت ابلاغ شد .

در جلسه‌امروز همچنین‌آقای قوام‌صدری‌معاون‌پارلمانی‌وزارت دارائی قانون اصلاح‌قانون اخذ مالیات از صفحات گرامافون را تقدیم مجلس کرد .

مجیب‌الرحمان و یحیی‌خان ملاقات کردند

دهلی‌نو ـ رویتر- رادیوپاکستان امروز گفت که‌شیخ‌مجیب‌الرحمان وپرزیدنت یحیی خان نزدیك ظهر امروز درداکا باهم ملاقات کردند ملاقات در محل اقامت یحیی‌خان صورت گرفت در این ملاقات مجیب‌الرحمان تنهابود .

هیچگونه اطلاع دیگری‌ازجریان مذاکرات دردست نیست .

بدنبال تظاهرات دانشجویان وبسته شدن‌کلاسهای دانشکده پزشکی و چند دانشکده دیگر

کلاسهای دانشکده‌پزشکی مجدداً باز شد

سخنگوی‌دانشگاه تهران‌امروز اعلام کرد هفته گذشته گروهی ازدانشجویان‌سال‌ششم دانشکده پزشکی بمنظور طرح مسائل مربوط به کارورزی دانشجویان سال هفتم در محل دانشکده اجتماع کردند و خواست های خود رابارئیس دانشکده‌پزشکی در میان گذاردند و پاسخهای لازم را که رفع هر نوع ابهام و توهمی رامیکرد به آنان داده شد .

این درخواست هابطور مشروح درنشریه‌رسمی دانشکده‌پزشکی نیز انتشار یافت . چون‌سئوالات بر مبنی سوءتفاهم واشتباه بوده انتظار میرفت‌دیگر موردی‌برای اعتراض و اجتماع مجدد دانشجویان پیش نیاید ولی با نهایت تاسف عده دیگری از دانشجویان پزشکی‌با آنان‌همصدا شدند و در تظاهرات شرکت کردند که موجب بسته شدن کلاس های دانشکده پزشکی و چند دانشکده دیگر داخل محوطه گردید . چون اینگونه رفتار مغایر با شئون و حرفه پزشکی و برخلاف مقررات دانشگاه است کمیته انضباطی دانشگاه بلافاصله تشکیل شدو پس از بررسی دقیق چند تن از دانشجویان را از توبیخ کتبی گرفته تا یکسال محرومیت از تحصیل در دانشگاه‌محکوم کرد و کمیته انضباطی این تصمیم را تایید وبمورد اجرا گذاشت.

دانشگاه همچنین‌اعلام کرد‌که دانشگاه تهران با کمال دقت و بدون‌کوچکترین تردید همه کوشش خود را برای اجرای کامل مقررات و آئین‌نامه های آموزشی بکار خواهد برد و دانشجویانی که مخل نظم و آرامش دانشگاه شوند طبق مقررات با آنان رفتار خواهد شد .

گزارش دانشگاه‌تهران همچنان حاکی است که عده‌ای از نمایندگان‌دانشجویان دانشکده پزشکی ضمن ملاقات بارئیس دانشکده ازجریانات‌مذکوراظهار تاسف کرده‌اند .

سخنگوی‌دانشگاه اظهارداشت کلیه کلاس های دانشگاه از روز یکشنبه‌این‌هفته‌مجددابحال عادی بازگشته است .

سفیر ایران در رباط زخمی شد

آقای احمدعلی بهرامی سفیر شاهنشاه آریامهر در مراکش هنگامی که‌ازشهر «فز» به رباط بازمیگشت‌در یک‌حادثه رانندگی، زخمی گردید .

آقای بهرامی‌برای شرکت در جشنهائی که بمناسبت دهمین سالگرد سلطنت سلطان حسن دوم در شهر «فز» برپا شده بود باین منطقه رفته بود و دربیست کیلومتری «مکنز»اتومبیل او بیک اتومبیل دیگرکه از جهت مخالف می‌آمد برخورد کرد و در نتیجه یك بازوی آقای بهرامی از دو ناحیه شکستگی برداشته وبه قسمتهای دیگربدنش‌کوفتگی وارد شده است .

سفیرایران اکنون دربیمارستان «مکنز» بستری است و راننده اتومبیل که‌دراین حادثه‌از ناحیه ساق پادچار شکستگی شده در همین بیمارستان بستری گردیده است .

خبرنگار اطلاعات امروز ضمن تماس باآقای‌دکتر شاپوربهرامی رئیس‌کل‌تشریفات وزارت‌خارجه و برادر سفیر ایران در رباط کسب‌اطلاع کرد که خوشبختانه حال برادر ایشان رو به بهبود است ر جای نگرانی نیست .

بمناسبت چهارشنبه‌سوری

امشب میلیونها نفر ازروی آتش میپرند

*** در مرکز آتش خاموش کن ها ،امشب آتش روشن میشود**

امشب ، شب چهارشنبه آخر سال است و به همین مناسبت جشن چهارشنبه سوری در سراسر کشور باشکوه خاصی اجرا میشود .

از دیروز حمل بوته از دشت های اطراف به تهران شروع‌شد

باغروب‌آفتاب آتش‌بازی و مراسم چهارشنبه سوری شروع میشود

ازبامداد امروز عده‌ای بوسیله کامیون ، شتر و چهارپا باربوته به‌تهران حمل کرده و در چهار راهها و محلات آماده فروش کرده‌اند .

جشن چهار شنبه سوری در بسیاری ازشهرها باشکوه خاصی برگزار میگردد در شهر تبریز سراسر مغازه‌ها وبازار راتزئین و چراغانی کرده و این جشن چنان وسیع برگزار میگردد که همه مردم در آن شرکت‌میکنند.

خرید و خوردن آجیل چهار شنبه سوری نیز عادتی است که که در تمام شهر ها و روستاها اجرامیگرددو امشب هرخانواده ایرانی باید از روی شعله بوته بپرد

از طرف شهرداری امشب‌در آتش‌نشانی مراسم خاصی به مناسبت چهارشنبه سوری‌برگزار میگردد بدین مناسبت در مرکز بزرگترین واحد ضد آتش‌پشته بزرگ بوته آتش زده خواهد شد

امشب کوهنوردان در ارتفاعات البرز آتش روشن میکنند . این آتش‌افروزی از سراسر تهران دیده خواهد شد

با این وجود که بمناسبت چهارشنبه سوری در خود مرکز واحد آتش‌نشانی‌بوته‌هارا آتش خواهند زد، به واحد های‌این سازمان آماده باش داده شده

*** فال و قاشق**

قاشق‌زنی‌وفالگوشی‌نیزازمراسم خاص چهارشنبه سوری است امشب درمحافل‌اجتماعی تهران و مجامع و سازمان تربیتی کاخ جوانان و مدارس و باشگاه‌ها جشن چهارشنبه سوری برگزار میگردد.

تاج گل شهرداری تهران

دیروز شهردار تهران بمناسبت سالروز تولد اعلیحضرت رضاشاه کبیرهمراه معاونان این سازمان به آرامگاه رفت واز طرف مردم شهر درآنجا تاج‌گل نهاد .

بازنشسته ها تقاضای یك ماه عیدی دارند

عده‌ای از کارمندان **بازنشسته** طی تلگرافی از آقای نخست‌وزیر تقاضا دارند حالا که وضع مالی دولت خواب است و گشایش‌پولی برای خزانه کشور پیدا شده به کارمندان بازنشسته که ازبسیاری مزایای کارمندان شاغل‌محرومند یك ماه حقوق عیدی داده شود .

وزراء ایام عید کجا میروند

کارمندان از ٦ تا ۱۰ روز تعطیلی دارند

*** روزشنبه آینده کارمندان صنایع نفت ودانش‌آموزان مدارس تعطیل هستند**

تعطیلات عید امسال‌از بهترین تعطیلات پشت‌سر هم برای کارمندان‌دولت‌است‌چون‌تعطیلی از روز یکشنبه شروع‌می شودو تا شنبه بعد ادامه میابد ـ البته‌باسه‌روزمرخصی اجباری‌ـ باین ترتیب ٦ روزتعطیلی پشت سرهم افتاده میماند روز شنبه ۲۹ اسفند که آنرا هم عده‌ای مرخصی گرفته‌اند دراینصورت تعطیلی می شود ۸ روزو برای کارمندانی که دو روز تعطیلی درهفته دارند ، میشود ۹ روز که برای روز چهارشنبه هم ترتیبی میدهند و جمعا یک تعطیلی۱۰ روزه‌شیرین راروبراه می کنند .

شایعه تعطیل

کارمندان دولت برای تعطیل روزشنبه۲۹ اسفند خواب هائی دیده‌اند عده‌ای میگویند دولت این روز را هم جزو مرخصی اجباری بحساب میگذارد و کار تمام است ، بعضی ها هم شایع کرده‌اندکه بعنوان پیروزی‌اوپك روز شنبه ۲۹ اسفند که روز ملی کردن نفت است تعطیل عمومی خواهد شد . البته طبق معمول سنواتی روز ۲۹ اسفند شرکت نفت و بطور کلی صنایع نفت تعطیلی‌دارند مثل مدارس‌و دانشگاه‌هاولی‌باتمام‌این شایعات هیچ بعید نیست دولت اصرار داشته باشدکه۲۹ اسفند تعطیل عمومی نشود چون بانک ها و بعضی وزارتخانه ها دراین‌روز آخر سال کار های زیادی‌دارند که باید انجام دهند .

وزراء

تکلیف تعطیلات‌عید کارمندان روشن‌است همه آنها حداقل از یک‌استراحت‌شش روزه‌استفاده خواهند کردو اما برنامه وزراء درتعطیلات عید .

وزراء اغلب‌به مسافرت های دوروننزدیک میروند و بعضی از آنها ضمن همین مسافرت ها از کار هائی که در شهرستان ها دارند دیدن می کنند این دیدار هم‌فال خواهد بود هم تماشا.

این مطلب هم فراموش نشود که وزرا روز اول عید درمراسم سلام شرکت می کنند روز دوم عید اغلب دیدو بازدید وزارتی دارند و در واقع از این روز تعطیلات و استراحت خود را شروع میکنند .

*** نخست‌وزیر**

* نخست‌وزیر احتمالا تعطیلات امسال را در کلبه کنار دریای خزر در نوشهر میگذراند این کلبه در سال های‌قبل ازنخست وزیری ساخته شده و در سال های اول نخست وزیری هویدا تکمیل شده است و به «کلبه هویدا» معروف است

استراحت در نوشهر برای نخست‌وزیر این حسن را هم دارد که اگر حضور ایشان در تهران ضرورت‌پیداکرد میتواند با هواپیمای کوچك نخست ـ وزیری یا باهلیکوپتری‌که اخیرا برای دولت خریداری شده به تهران بیاید و دوباره به نوشهر بازگردد .

مسافرت بشمال اگر قطعی‌گردد روز دوم عید انجام خواهد گرفت .

وزیر خارجه

* آقای اردشیرزاهدی وزیر خارجه تعطیلات نوروز را در تهران بسر خواهد برد چون هرچه باشد از سفر خسته‌شده واستراحت او دردوری ازسفر است .

مرخصی وزیر بهداری

* دکترشاهقلی‌وزیر بهداری سال‌نو راباً۱۲روز مرخصی‌آغاز میکند .

وزیر بهداری در یك تماس تلفنی گفت : برای تعطیلات و مرخصی هنوز برنامه خاصی ترتیب نداده‌ام ولی تا چند روز آینده باتفاق خانم ترتیب سفری را میدهیم .

*** وزیر دارائی**

* وزیر دارائی در نظر دارد بعد از مراسم سلام احتمالاروز دوم بخارج از تهران برود .

*** وزیر تولیدات**

* تیمسار سپهبد اسدالله صنیعی وزیرتولیدات کشاورزی و مواد مصرفی تعطیلات عید را در تهران خواهد بود صبح روز دوم فروردین در دفتر کار خود دروزارتخانه با کارمندان‌وزارت تولیدات کشاورزی‌دیدار نوروزی دارد .

*** برای معالجه**

*خانم وزیر اموزش و پرورش تاسوم فروردین در تهران است ولی از روز سوم برای معالجه زخم معده‌ای که پس از وزارت گریبانگیرش شده به لندن میرود .

پیش بینی هوا

هوای سواحل‌شمال‌ابری، همراه با بارندگی که بتدریج از سمت غرب هوا بازخواهد شد .

هوای خراسان نیمه‌ابری، همراه با رگبار و باد ،بتدریج از ابرها کاسته‌می‌شود.هوای شرق و جنوب شرقی نیمه ابری همراه با بادوخاك و رگبار است . هوای‌تهران صاف وروزهمراەبا باد وابر، هوای دیگرنقاط صاف‌است. گرمترین نقطه زابل باحداکثر ۳٦ درجه ، سردترین نقطه همدان حداقل ۷ درجه زیر صفر .

هوای تهران حداکثر ۱٤ و حداقل ۲ بوده‌است .

خیابانهای تهران رنگ عید بخود گرفت

تدارک عید خیابانها را شلوغ، برافیک را مشکل‌تر و مغازه‌دارها را راضی‌کرده‌است، مخصوصاکه امشب «چهارشنبه سوری» است واز دیروز مردم به فکر خرید اجیل و ماهی چهارشنبه سوری بودند .

از این شلوغی تهران‌رانندگان تاکسی بیشتر از سایر طبقات ناراحتند یک راننده تاکسی می گفت: برای عبور از خیابان فردوسی این روزها قدم به قدم پیش میرویم. نه‌مسافر راضی‌است ونه ما راننده‌ها. چون همینطور مردم ریخته‌اند به‌خیابان اما هر چه شلوغ باشدبار مسافرفراوان است‌وکم‌وبیش‌مسافرها ورانندەها باهم بتوافق رسیده‌اند .

*** افزایش قیمت**

فروشنده های‌مغازه‌ها این‌روزها کلافه هستند هر مشتری سلیقه مخصوصی دارد و جنس مورد نظرش را میخواهد و ماشاءالله به‌خانمها که از بین صد رقم جنس که مغازه‌دار از ویترین‌ها بیرون میکشد یکی را میپسندند وتازه آنراهم‌بدون چانه‌نمیخرند شاید تاحدودی هم حق داشته باشند چون قیمت اغلب اجناس مغازه‌ها باوجود«اتیکت» حراج، افزایش محسوس داشته است!

این روزها همانقدر که‌پارچه فروشها نسبت به روزهای اول اسفند خلوت شده هجوم به خیاطیها مشهود است و مطابق معمول خیاطیها‌اغلب‌بدقول‌هستند. نه بموقع لباس را «پرو» میکنند ونه بموقع آنرا تحویل میدهندو باوجود این‌سرشان سخت شلوغ است چون اکثر خانمها حتی آنهائی که خیاطی بلدند ترجیح میدهند که لباسشان را بخیاط بدهند .

مزون و بوتیک

مزون‌ها و بوتیکها که اغلب با علامات خارجی جنس های ایرانی را به مشتری قالب‌میکنند بازار نسبتا فعالی را میگذرانند. قیمت اجناس این مراکز اغلب آنقدر گران است که فقط در محدوده قدرت خرید طبقات مخصوص است .

خانمی تعریف میکرد چند روز پیش داخل یک بوتیك شدم لباسی را به اندازەنسبتا چاق خواستم فروشنده که یک پسر موبلند و شلوار چین دار بود خندید و گفت مافقط به‌اندازه توئیگی لباس داریم و همین لباسهای به اندازه توئیگی قیمتی معادل با لباس های توئیگی معروف دارد .

*** شلوارك**

به پیروی از مد در مزون‌ها و بوتیک‌ها بازار «شلوارك» رواج دارد آنهم چه شلوارکهای تماشائی ! که اگر یک خانم آنرا در خیابان‌بپوشد حتما ترافیک را بهم میزند و همین شلوارکهاحداقل ۱٥٠تومان است و خانم مسنی که ازپشت ویترین یکی از مزونها عبور میکرد وقتی چشمش به یکی از این شلوارکها افتاد گفت بایک چارک پارچه‌چه‌چیزی میدوزند ووقتی قیمتش را شنید گفت :

پناه برخدا پارچه‌اش آنقدر گران است یا دوختش !

*** وضع آقایان**

جدیدا آقایان هم به لباسهای گران قیمت‌گرایش پیدا کرده‌اند ودر بعضی از این بوتیکها و مزونهای مردانه کت و شلوار‌از ۲ هزار تومان‌به‌بالا بفروش می رسد. حالا دوختش چیست و پارچه‌اش چیست معلوم نیست

*** فروشگاه های کودك**

فروشگاههای کودك هم این روزها غلغله است چون‌بهرحال پدر و مادر دراین فکر هستند حتی اگر برای خودشان هم نتوانند چیزی بخرند بهرترتیب برای فرزند خود لباس وکفش عید را بخرند و طبیعی است که‌آخرین روزهای‌اسفند صرف این‌کارمیشود ودراین‌فروشگاهها هم باسم حراج هرچه جنس خوب و بد وجود دارد به‌نرخ دلخواه مغازه‌دارفروش میرود.

تصور میرفت‌که‌کفش ماشینی بازار کفاشهای دست‌دوز را کساد کند ولی با ازدحامی‌که در مغازه‌های‌کفاشی‌غیرماشینی وجود دارد معلوم است که بازهم مردم به ظرافت ودوخت مخصوص کفاشهای دست دوز علاقمندند واز این علاقه جیب این کفاشها تا چند ماه آینده پرپول خواهد بودوچون‌حتی کفش بچگانه‌کمتر از نمره‌ای ۸ ریال وجود ندارد وهمینطور قیمت بالا میرود تاجائیکه‌کفش یک بچه دوساله به‌۸۰تومان هم میرسد .

کفشهای زنانه و مردانه هم نرخ خاصی ندارد هرمغازه‌دار هرچه تیغش ببرد پول‌میگیرد .

*** آرایشگاه ها**

سلمانیها هنوز شلوغ‌نشده است ، در واقع خانمها این روزها سرگرم خرید هستند و جز برای رنگ کردن مو به سلمانی نمیروند ولی از امشب سلمانیها غلغله میشود چون اغلب خانمها بهرحال قبل ازسفر سری به سلمانی میروندکه تا چند روز مرتب و منظم باشند .

اما آقایان ازهمین روزها بفکر صیقل دادن سر و کله هستند، جوانهاکه خیر بلکه مردهای پا بسن در این فکرند ، چون اغلب جوانها هنوز به موهای بلند علاقه خود را حفظ کرده‌اند .

*** تعمیرگاه ها**

شلوغی تعمیرگاههای اتومبیل طبیعی است این روزها همه بفکرند قبل ازسفر ماشین خود را سرویس کنند تا گرفتار تعمیرگاههای شهرستانها نشوند برای این نظر در بعضی از تعمیرگاهها کار به‌شماره ونوبت رسیده است چون تقاضا زیاد وعرضه نامتناسب باآن است .

شرایط معافیت مشمولین متاهل تغییر نکرده است

با تغییرات تازه‌ای که درلایحه خدمت وظیفه عمومی داده شد تصویب این لایحه با توجه به اینکه وقتی باقی نمانده به سال آینده وجلسات بعد مجلسین موکول شد امروز قرار بود این لایحه در جلسه علنی شورا مطرح شود و تغییرات آن فردا برای تصویب سنا ارسال گردد. خبرنگار پارلمانی ما گزارش می دهد :

علت تعویق تصویب این‌لایحه جدیدخدمت‌وظیفه عمومی‌تغییراتی است که با حذف ماده ٦٤ در آن داده‌شده است که‌این‌قسمت از لایحه بازهم تغییر کرده‌است، بقیه قسمت‌های لایحه بخصوص فصول مربوط به معافیت های تحصیلی و کفالت تغییری نکرده و نخواهد کرد .

یک حسن به تعویق افتادن لایحه اینست که مشمولین فارغ التحصیل دیپلمه سی ساله و مشمولین‌فارغ التحصیل‌لیسانسیه و بالاتر سی و پنج ساله بازهم فرصت خواهند داشت که تن به ازدواج و اختیار تاهل در دهند وبعنوان کفیل زن وفرزند معاف دائم شوند (این‌شرط در لایحه تاتصویب قانون قید شده‌است) مشمولین عادی بیست و سه ساله بیشتر که قبل از مهرماه ٤۹ ازدواج کرده‌اند همچنان بعنوان کفیل زن و فرزند معاف خواهند شد .

مدت انتخاب کودك ۲٥٠٠ روزه تمدید شد

برای اینکه برنامه انتخاب کودکی که‌در۲۲مهرماه ۱۳٥٠ ، روز برگزاری جشن بنیاد شاهنشاهی ایران ، درست ۲٥٠٠ روز داشته باشد ، هرچه باشکوهتر برگزار شود ، مدت نامنویسی تا آخر فروردین ماه تمدید گردید کودک انتخابی، همراەپدریا مادرش، در مراسمی که در خانه ایران در پاریس برگزار میشود ، شرکت خواهد کرد .

نامنویسی افرادواجد شرایط (کودکان متولد۱۸ آذر ۱۳٤۳) دردفترخانه ایران (خیابان بهار شماره ۱۰) ادامه خواهد داشت.

٤ کشورعربی تصمیم گرفتند جریان‌نفت‌را قطع کنند

قاهره ـ خبرگزاری آلمان‌ـ لیبی ، عراق ، عربستان و الجزایر تصمیم گرفتند جلوی حمل نفت خود را از مدیترانه به اروپا بگیرند مگرآنکه‌شرکت های نفتی غربی با تقاضای‌آنها در مورد افزایش قیمتها موافقت کنند . برای اینکار هنوز تاریخی تعیین نشده‌است.

امروز وزرای نفت ٤ کشور مذکور از تریپولی باهم ملاقات کردند و درخواستهای خودرا اعلام کردند . این ٤ کشور٤٥ درصد نفت خام اروپا را تامین میکنند ودراعلامیه امروز چهار کشور گفته شده است که تاریخ قطع صدور نفت به اروپا بوسیله لیبی تعیین‌خواهد شد . عراق و عربستان‌سعودی درگذشته در مقابل تهدید لیبی مبنی برقطع جریان‌نفت مقاومت میکردند و ظاهرا تلاش آنها سبب شده که در درخواست‌ هایشان تعدیلی ایجاد شود .

صفحه ۵ـ
اطلاعات
سه‌شنبه ۲۵
اسفندماه ۱۳۴۹
شماره ۱۳۴۴۵

قسمت بیست ودوم
ازماجراهای خواندنی نفت

از: علیرضا طاهری

دستورات محرمانه وزیردارایی ایران
درباره مسأله نفت چه بود؟

جنوب ایران
درچنگال مأمورین امنیتی غولهای نفت!

دولت ایران‌باوعده نیم‌میلیون‌لیره، مهر خاموشی برلب می‌زند و از تمام خواستهای منطقی خود، چشم می‌پوشد . از سوی‌دیگر شرکت نفت سرخوش وشادازین پیروزی، برای تصویب این قرارداد جدید در مجلس شورای ملی ، لحظه شماری میکند . دیری نمی‌پاید که شادی و سرخوشی غولهای نفتی، جای خود را ببیم و نگرانی میدهد زیراکابینه وثوق‌الدوله ،سی روز پس از توافق سقوط میکند و جای‌خود را به کابینه حسن‌پیرنیا ـمشیرالدولهـ می‌سپارد .. حال نوبت دولت مشیرالدوله است تا پنج‌در پنجه غولهای نفتی‌انگلستان افکند.

بیم ونگرانی انگلستان‌بیهوده نیست زیرا مشیرالدوله بیدرنگ دست «سیدنی» آرمیتاژاسمیت» مستشار انگلیس را از وزارت مالیه (دارایی) ایران کوتاه میکند و او را برای رسیدگی به اختلافات با شرکت نفت به لندن گسیل میدارد . وزارت مالیه ایران به «آرمیتاژ اسمیت» هشدارهای لازم را در زمینه گفت وگویا شرکت نفت‌می‌دهد، اما خواهیم دید که این مستشار انگلیسی تمام‌هشدارها رانادیده میگیرد و خودسرانه عمل‌میکند.

رونوشتی از دوسند تاریخی

برای روشنتر شدن ماجرای جنجالی‌گفت‌وگوهای «آرمیتاژ‌ـ اسمیت» رونوشتی از چندسند تاریخی را برای شما می‌آوریم که خواندن آنها ، نه تنهابرده از راز گفت و گوهای نفت در آن دوران برمیدارد . بلکه اوضاع ایران روزگار نخست وزیری مشیرالدوله را نیز می‌نماید :

اعتبارنامه دولت ایران به‌آرمیتاژ اسمیت

بتاریخ ۲۹آگست ۱۹۲۰ ـشماره ۱۸۰۵۹

خدمت جناب مستطاب جلالتماب آقای س .ا. آرمیتاج . اسمیت مستشار کل مالیه دولت علیه ایران دام‌اقباله .

استحضارا ،خاطر شریف را مسبوق میدارد که بموجب این حکم، جنابعالی برای تسویه کلیه مطالب متنازع فیه‌بین‌دولت علیه ایران و کمپانی نفت ایران وانگلیس، بسمت نمایندگی‌دولت علیه انتخاب و منصوب‌شده‌اید.

در صورتی که مسائل معوقه بموجب قراردادودوستانه که‌متضمن منافع و حقوق ایران باشد ،ممکن نباشد ، جناب عالی مجازید کدر خصوص دعاوی دولت نسبت به کمپانی رجوع به حکمیت نمائید و درصورتی‌که کمپانی راجع‌بدعاوی خود تقاضای ارجاع به حکم نماید، اجازه دارید که چنین‌تقاضائی را بپذیرید . ـاز طرف وزیر مالیهـ امضاء آقای‌میرزا عیسی‌خان‌معاون وزارت مالیه .

دربی این اعتبار نامه ،وزارت دارایی‌ایران‌دستوراتی محرمانه نیز به آرمیتاژ اسمیت میدهد زیراکابینه وثوق‌الدوله ،سی روز پس از توافق سقوط میکند و جای‌خود را به کابینه حسن‌پیرنیا ـمشیرالدولهـ می‌سپارد .. حال نوبت دولت مشیرالدوله است تا پنج‌در پنجه غولهای نفتی‌انگلستان افکند.

دستورات محرمانه وزارت دارایی

آنگاه درین دستور محرمانه‌آمده است :

۱ـ دولت ایران هیچوقت‌در نظر نداشته است‌که مدت‌امتیاز این کمپانی را امتداد دهد و نباید اظهارشکایت کمپانی را حمل بر تقاضای مساعدت‌نمود. دعاوی حقه دولت نسبت به کمپانی ، از اثر بعضی‌مطالبات وحقوقاتی است که کمپانی من غیر حق از پرداخت آن‌خود‌ـ داری نموده است .

۲ـ دولت ایران تصور نمی‌نماید که پرداخت مبلغ معینی نسبت‌به مقداری که استخراج می‌شود، در عوض اساس‌حاضرمصدی شانزده موافق صرفه و صلاح دولت‌ایران باشد و خلاصه راپورت مسیو «مکـلین‌تاک» به طور واضحی ضرر دولت را دراین مساله ثابت می نماید و باید جنابعالی مستحضر باشید که نقطه نظر دولت عدم تفسیر اساس فعلی صدی شانزده است و ممانعت ازاین که کمپانی اقدام در عمومیت ندادن صدی شانزده به بعضی منافع بنماید یاآن که تحمیل‌مخارج‌بیمورد‌ی نموده و بواسطه تخفیف‌درقیمت نفت بتواند در محاسبات خود، حقوق سهمی دولت را کسر نماید.

واگر چه دولت علیه به تغییر ترتیب فوق راضی نخواهد بودولی از مطالعه پیشنهاد های دیگری که‌قبلا به تصویب شما رسیده‌باشد، خودداری نخواهد داشت .

(سپس به محاسبات«مك‌لين‌تاك» اشاره میرود که در آن دست شرکت نفت تا حدودی‌رو شده بودو از آن در شماره پیش یاد کردیم وگفتیم که بر اساس تحقیقات « مك‌لين تاك» ـگرچه شرکت نفت تمام دفاتر خود را در اختیار این‌حسابدار قسم خورده نگذاشت ـ معلوم شد که چه کلاهی بر سردولت ایران رفته است .)

«سیدنی آرمیتاژ اسمیت» پس از دریافت اعتبار نامه و دستورات محرمانه ، رهسپار لندن میشود و باکمپانی نفت به گفت‌وگومی‌نشیند .گفت‌وگوئی که تاپایان دوران نخست وزیری مشیرالدوله ادامه می یابد . ادامه یافتن گفت‌وگو تا بروی کارآمدن سپهدار رشتی ، این نکته را روشن میکند که غول نفت انگلیس ، صلاح کار خودرا دراین میدیده است که گزارش آرمیتاژ اسمیت به دولتی چون مشیرالدوله‌نرسد زیرا بیم آن می رفت که‌دولت مشیرالدوله از خواست های مسلم ایران ، ذره‌یی چشم نپوشد .

باکنار رفتن مشیرالدوله، سپهدار اعظم بروی کار می‌ـ آید . فهیم‌الدوله وزیردارایی کابینه سپهدار اعظم ، طی تلگرامی به آرمیتاژ اسمیت ماموریت به ادامه گفت‌وگو

الکینگتون» معاون اداره تامینیه شرکت نفت

میدهد . متن این تلگراف تاریخی چنین است :

«توسط سفارت ایران در لندن‌ـ مسیوآرمیتاژ اسمیت ـ دستورات و اختیاراتی که در کابینه قبل راجع به نفت به جنابعالی داده شده تائید و نتیجه اقدامات را تلگراف کنید. فهیم‌الدوله .»

پایان کار یك مستشار انگلیسی

گرچه «آرمیتاژ اسمیت» توانست اقداماتی به سود دولت ایران به عمل آوردولی بیگمان آن‌چنان که باید و شاید به سود دولت ایران اقدام نکرد . «آرمیتاژاسمیت» در گفت‌و گوهای خود با شرکت نفت ، مبلغ پانصد هزار لیره در قراردادنصرت‌ـ الدوله (فیروز میرزا فیروز) رابه یك میلیون لیره‌افزایش داد و قراردادی برای‌محاسبه شانزده درصد حق امتیاز ایران بست که برقرارداد نصرت‌الدوله رجحان داشت.

پیش ازآن که بیست‌ودومین قسمت ماجرا های خواندنی‌نفت راپایان دهیم ، بد نیست اگر نگاهی دقیق به اوضاع جنوب ایران نیز بیندازیم و ببینیم ، در شرایطی که دولت ایران با غول نفت انگلستان ،بگو مگو دارد ،در جنوب زرخیز چه می گذرد و عمال غول‌نفت‌انگلستان درین دیار چه می‌کنند :

ـ۱۹۱۴ میلادی ـ بافوت لرد « استراتکونا » ، « سر‌ـ «چارلز گرین‌وی » به‌ریاست هیات مدیره شرکت نفت ایران و انگلیس برگزیده میشود . « چارلز گرین‌وی » به انگلیسی بودن خودسخت میبالد ، او هموطنان خود را برتر از همه ملت‌های عالم می پندارد . به اعتقاد این سیاستمدار خونسرد وخشك، مردم دنیا ـ بخصوص مردم خاور زمین ـ بندگان بی‌چون‌و چرای دولت انگلستانند.

همراه با « چارلز گرین‌وی » **راه قدرت نمایی در شرکت‌نفت ایران و انگلیس برای کسانی هموار میشود که همواره‌درتب استعمار طلبی میسوزند . رژیم اداری شرکت نفت‌بدست‌کسانی می‌افتد که سالها در هندوستان ستمدیده ، « صاحب » و«مم ـ صاحب » ـبی‌بی ،خانم یابانو ـ بوده‌اند ! برای آنها آنچه بی اهمیت و ناچیز می نماید ، آزردن زیر دستان است.آقایی و سروری برای انگلستان‌پابر جای بماند ،دیگر هیچ چیز مهم نیست .**

تلاش این سود جویان نامهربان ، کیسه های‌شرکت نفت را از طلا می انباشد تابه جایی که سه سال پس از بروی کار آمدن « چارلز ـ گرین‌وی » ـطرفدارسرسخت استعمار ـ یك میلیون‌سهام مرجع یك‌لیره‌یی‌شرکت‌نفت، دربورس با دوازده و نیم درصد افزوده بر بهای‌اسمی آن ، خریدار بیشمار پیدامی کند . (سهام مرجح Preference Shares سهامی است که سود سالانه آنها معلوم است و در صورت انحلال شرکت ،صاحبان‌چنین‌سهامی در وصول سرمایه خودنسبت به صاحبان عادی اولویت دارند.)

لرد چارلز گرینوی

اداره امور شرکت نفت‌ایران وانگلیس را از آغاز «استریك اسکات و شرکت سهامی با مسئولیت محدود) در دست می گیرد . مدیران این شرکت تجارتی ، بیشتر از اعضاء هیات مدیره شرکت نفت ایران و انگلیسند . آنها برای‌اداره‌امور شرکت ، هر سال حق دلالی (کمیسیون) کلانی میگیرند و این کلاه بزرگی است که بر سر دولت ایران رفته است زیرا به‌این ترتیب ، مقداری‌ازدرآمد شرکت بعنوان هزینه اداره‌امور به شرکت «استریك اسکات » پرداخت میشود . یعنی من‌غیر‌ـ مستقیم ، درآمد شرکت نفت کاهش می‌یابد و در نتیجه از شانزده درصد حق امتیاز دولت ایران نیز کاسته میشود.

همه کارکنان شرکت‌نفت ایران و انگلیس ـ مگر

سپهدار اعظم«رشتی»

کارکنان فنی ـ از افسران بازنشسته ارتش هندوستان و یا ماموران سیاسی انگلستان در هندوستانند . تلاش این کارکنان روشن و واضح است : رواج الفاظی چون «صاحب» و«مم‌صاحب»درمیان کارگران ایرانی ... آنها تنها به قدرت نمایی خود و تحقیر زیردستان میندیشند. از این رو دستمزد کارگران ایرانی رادرخوزستان‌به روپیه هندی می پردازند . ایرانیان گرچه بارها نارضایتی خودرا ازین رفتار ابرازمی کنندولی فریاد آنان به‌جایی نمی‌رسد، چاره نیست مگر سر تعظیم فرودآوردن‌مقابل کارفرمایان انگلیسی و «صاحب» و «مم‌ـ صاحب» خطاب کردن آنان.

در جنوباز اقتدارحکومت مرکزی خبری نیست ، اگر قدرتی هست در دست خان های بختیاری است و یاشیخ خزعل که شرکت برای حفظ آرامش به آنان باج می‌دهد. با این حال ، شرکت نفت خودسرانه یك اداره تامینیه نیز در حوزه عملیات خودبرپا می دارد . این اداره تامینیه (Security Office) کارش حفظ امنیت داخل

بقیه درصفحه ۱۵

دکتر یانك

که تقاضاهایی را که شما از طرف دولت علیه می‌نمائید رد نماید . بنابراین جنابعالی مجازید که در موقع لزوم برای انجام ماموریت خود از وجود وکلا ومحاسبین فنی و اهل خبره ،استفاده نمائید .

البته لازم نیست که جنابعالی‌را مفصلا از موضوع مطلع نمود زیرا تا اندازه‌یی در مذاکرات مقدماتی بین طهران و لندن دخالت داشته وکاملا از جریان مذاکرات فیمابین مستحضر شده‌اید ولی برای رفع پاره‌یی سوء تفاهمات ورد بعضی تصورات کمپانی ، لازم است‌نکات ذیل تصریح شود :

اگر رانندگی بلد نیستید هیچ غصه‌نخورید زیرا «چیچو و فرانکو» در تمام ایام نوروز از صبح تا شب حاظرند فنون «؟!» اینکاررابه شماو دوستانتان بیاموزند بشرطیکه طاقت داشته باشید و از خنده روده‌بر نشوید !!

عید نوروز ۱۳۵۰ با مفرح‌ترین فیلم سال درسینماهای

بولوار ـ کسری

چیچو و فرانکو در فیلم رنگی

تعلیم رانندگی

باشرکت: انجلا لوچه . یوجین والتر . رناتو بالدینی

اطلاعیه نمایندگی
ب.ام.و.

کلیه دوائر شرکت ،فروشگاه لوازم‌یدکی وتعمیرگاه مجاز شماره یك از ساعت ۱۳روز پنجشنبه ۲۷ر۱۲ر۱۳۴۹تا ساعت ۸ صبح‌روز شنبه ۷ر۱ر۱۳۵۰ تعطیل خواهد بود .

از دارندگان اتومبیلهای ب . ام .و . خواهشمند است برای خرید لوازم یدکی وتعمیرات فوری درایام مذکوربه‌تعمیرگاه مجاز شماره ۲ ب . ام . و . واقع درخیابان ایرج (چهارراه حقوقی)شماره ۴۹ تلفنهای ۷۵۴۰۵۱و۷۵۸۰۴۵ مراجعه فرمایند .

شرکت سهامی وهابزادگان

مؤسسه انتشارات امیرکبیر
برای نوجوانان
از بینیاباودن
فرار؟
ترجمه: پروین ابوالضیاء

گروه زمان
«وابسته به وزارت فرهنك وهنر»
از دوم فروردین‌ماه ۱۳۵۰
دونمایشنامه کمدی

خرس و خواستگاری

اثر: **انتون چخوف**

مترجم وکارگردان: **بانومهین** «اسکوئی»
باشرکت: **بانو مهین ـ مهدی فتحی ـ هادی وجدانی ـ منوچهر آذری**

تالارموزه سپه ـ جنب موزه‌ایران
باستان ـ تلفن رزرو ۳۱۱۷۷۷

توجه!
در قرعه‌کشی ۲ جایزه از ماهی ۶ هزارتومان
جایزه مادام‌العمر امسال
بانک عمران

اگر * موجودی شما بین ۱۰۰ تومان تا ۲۰۰ تومان باشد مادام‌العمر ماهی ۲ هزارتومان برنده میشوید

اگر * موجودی شما بین ۲۰۰ تومان تا ۳۰۰ تومان باشد مادام‌العمر ماهی ۲۵۰۰ تومان برنده میشوید

اگر * موجودی شما ۳۰۰ تومان ویا بیشتر باشد برنده جایزه مادام‌العمر ماهی ۳ هزارتومان میشوید

تا فرصت باقیست باتکمیل موجودی خود ازحداکثر جایزه برخوردار شوید.

پیک
فردین پوری بنائی آدمان
خوشگل و ۱۰۰۰ مشکل
سینماسکوپ رنگی
میری . تابش و حسن خیاط باشی
کارگردان محمدعلی زرندی فیلمبردار حمید مجتهدی

مقالات و گزارشهای سیاسی

از: مطبوعات فرانسه

ترکیه: میلیونرها دو برابر و فقرا فقیرتر شدند!

ارتش ترکیه پس از چهار ماه شک و تردید سرانجام روش احتیاط و خودداری از مداخله در مسائل سیاسی را کنار گذاشت و وارد صحنه سیاست شد. فرماندهان نظامی ترکیه در این مدت بارها تلویحا به دمیرل اخطار کرده‌بودند باصلاحات عمیق اجتماعی همانگونه که در قانون اساسی کشور پیش بینی شده است دست بزند ولی وخامت روز افزون اوضاع آنهارا بشدت مضطرب ساختو زیرفشار افسران جوان تهدید کردندکه اگر در کوتاهترین مدت یک دولت نیرومند برای «پایان دادن» به «هرجومرج» تشکیل نشود قدرت را در دست خواهند گرفت.

شك وتردید

ارتش ترکیه خواست با این‌اقدام وفاداری‌خودرابه‌برنامه‌ناسیونالیستی وضد امپریالیستی که از کمال اتاتورک میراث مانده است نشان بدهد زیرا نظامیان نمیتوانستند موج آشوب وبی نظمی وهرج و مرج را که تاحدی زائیده شک و تردید دولت دمیرل بود تحمل کنند.

درست است‌که اکیپ‌سلیمان دمیرال توانسته بود میزان تولید ملی را افزایش دهد ولی تقسیم درآمد ملی بطور عادلانه نبود و تنها طبقه ممتاز کشور از آن برخوردار میشدملاکین بزرگ، بورژوازی بازرگانی و صنعتی همچنان‌بحال خودباقی بود. در چند سال‌اخیر شماره میلیونرها دوبرابر شده در حالیکه کارگران، دهقانان و کارمندان بیش از پیش ازترقی هزینه زندگی رنج میبرند. جنجالهای مالی، سوء استفاده وفساد که جنبه وحشت‌انگیزی بخود میگرفت ناراحتی عمومی را بیش‌از پیش افزایش میداد.

درحالیکه درقانون اساسی کشور زیر فشارشدید نظامی‌ها یکرفورم واقعی و بهبود وضع زندگی کارگران در نظر گرفته شده بود دولت نتوانست در این مورد هیچ یک از مفاد قانون اساسی را به مرحله اجرا درآورد.

اخوان‌المسلمین:

علاوه بر آشوبی که دست چپی ها در کشور بپا کرده بودندفعالیت نیروهای فاشیستی و سازمانهائی که از محافظه‌کاری مذهبی سوء استفاده میکردند نظامیان‌را بشدت متوحش ساخت «انجمن برای تعمیم فرهنگ» که سازمان فوق‌العاده نیرومندی بود و از بسیاری جهات به سازمان جمعیت اخوان‌المسلمین شباهت دارد تاکنون‌به اقدامات تحریک آمیز زیادی برای تحت فشار قرار دادن سازمانهای دست چپی وسندیکاها دست‌زده است.

بنابراین میتوان گفت که ارتش با مداخله در اوضاع خواسته است به سیاستمداران که هنوز هم سرنوشت شوم عدنان مندرس و چگونگی‌سقوط رژیم دیکتاتوری او را از یاد نبرده‌اند اعلام خطر کند اما عجالتا فرماندهان نظامی نمیخواهند مستقیماقدرت را در دست بگیرند بعلت وضع وخیم اقتصادی و مالی که ترکیه در آن غوطه‌ور است دولت آینده ناچار باید باقداماتی دست‌بزند که مسلما برای‌مردم ترکیه‌خوش آیند باشد از این رونظامیان ترجیح میدهند که این وظیفه مشکل و حساس بدست غیر نظامیان انجام شود با توجه‌به اوضاع و احوالی که اکنون‌در کشور حکمفرما است بنظر میرسد که ترکیه بسوی تشکیل یک دولت ائتلافی پیش میرود. این دولت ممکن است توسط حزب اکثریت سلیمان دمیرل (حزب‌عدالت) که تا این اواخر قدرت را بدست داشت انجام شود. باین ترتیب که دولتی‌از ائتلاف احزاب سه‌گانه (عدالت ـ حزب‌جمهوریخواه خلق‌برهبری عصمت‌اینونووحزب دموکراتیک که‌از عدالت منشعب‌شده است) تشکیل شود.

سرنوشت ناشناخته

ولی محافل سیاسی ترکیه تصور نمیکنند دولت آینده خواه ائتلافی وخواه یک حزبی بتواند مشکلات عظیمی را که در برابر ترکیه‌قرار گرفته است حل کند.

اگر دولت آینده در حل این مشکلات با شکست روبرو شود ممکن‌است ترکیه‌بسوی‌یک‌سرنوشت ناشناخته خیز بردارد. نتایج‌چنین شکستی غیر قابل پیش بینی‌خواهد بود حتی اگر هم ارتش بخواهد مستقیما قدرت را بدست بگیرد. زیرا دراین صورت‌باید بیشتر روی افسران جوان حساب کرد که خیلی خشن‌تراز فرماندهان کنونی خود میباشند در این صورت‌ممکن است ترکیه در راه بوجود آوردن رژیمی از نوع رژیم ناصر تلاش کند.

چیزی که بیشتر نظامیان را وادار کرد بسرعت دست بکار شوند پیدایش یک سازمان افراطی دست چپی بنام «ارتش خلق آزادیبخش» بود افراداین سازمان پس‌از ربودن چهار امریکائی در اطراف آنکارا طی اعلامیه‌ای که جنبه «اولتیماتوم» داشت برای آزادی «گروگان» درخواست چهارصد هزار دلار پول نقد کردند در این هنگام بود که خشم فرماندهان نظامی باوج شدت‌رسید ژنرال«تاگماچ» که خطر را احساس میکرد افسران ارشدنیروهای زمینی، هوائی و دریائی را درستاد ارتش جمع کرد و خطاب به آنها گفت:

«درجائی که ارتش حکومت کند کشوری وجود نخواهد داشت» این نخستین هشداربه دمیرل بود ولی حوادث بعدی سبب شد که ارتش با صلاحدید رئیس ستاد با یک‌اولتیماتوم بعمر کابینه حزب عدالت‌پایان دهد.

از: هرالد تریبون

پاکستان: فقط پاکستان شرقی است که در آتش اختلافات میسوزد

در غرب خبری نیست!

پس از پیروزی بزرگ حزب کنگره جدید برهبری بانو گاندی بنظر میرسد که هند در سالهای آینده از یک ثبات سیاسی نسبی برخوردار خواهدشددرحالیکه احزاب‌اکثریت در کراچی و داکا نزدیک است رشته هائی را که کم و بیش دو پاکستان رابیکدیگر پیوند میدهد ازهم بگسلند.

بدینسان بیست وچهار سال پس ازپایان تسلط امپراطوری انگلستان بر شبه قاره هند اینک پاکستان این پدیده عجیب سیاسی و جغرافیائی که پس از پیکار های خونین سالهای ۱۹۴۶ و ۱۹۴۷ در بنگال و مناطق دیگر هندوستان بین هندیها و مسلمانان تشکیل گردید و وحدت دو قسمت آن توسط محمدعلی جناح‌تحقق‌یافت اکنون مورد تهدید قرارگرفته است زیرا دو مرد که در همه چیز ـ از نظر مسائل داخلی و چه از لحاظ مسائل بین‌المللی بایکدیگر اختلاف نظر شدید دارند در کراچی و داکا کوشش میکنند سرنوشت سیاسی ایالت خود را بدست گیرند. این دو نفر خیلی آسان‌تر از بانو ایندیرا گاندی درانتخابات هند توانستند در انتخابات پاکستان‌اکثریت‌آرا رابدست‌آوردند.

یکی ازاین‌دونفر شیخ‌مجیب‌الرحمن رهبر ۵۰ ساله حزب عوامی لیگ پاکستان شرقی است که۱۶۷کرسی از۱۹۶کرسی مخصوص پاکستان شرقی را در مجلس موسسان‌بدست آورد. در کراچی ذوالفقار علی‌بوتو رهبر حزب مردم نیز ۸۳ کرسی از ۱۴۴ کرسی مخصوص پاکستان غربی را اشغال کرده است.

شیخ مجیب‌الرحمن برای پاکستان شرقی که ۷۲ میلیون جمعیت دارد درخواست یک خودمختاری محلی میکند و میگوید پاکستان غربی با ۵۸ میلیون جمعیت تنها باید امور دفاعی و خارجی قسمت شرقی پاکستان را بدست بگیرد.

درغرب‌ذوالفقار علی‌بوتو وزیر امورخارجه سابق به آتش اختلاف بین هند وپاکستان دامن‌میزند و طرفدار برقراری روابط نزدیک باچین کمونیست میباشد معذلک درپاکستان غربی از شورش و آشوب فعلا خبری نیست. مجیب‌الرحمن ضمنابه‌هیچیک از کشور های خارجی علاقه‌ای نشان نمیدهد.

خودداری‌او از شرکت در مراسم گشایش مجلس موسسان‌پرزیدنت یحیی‌خان را وادار کرد که تاریخ افتتاح مجلس را به تعویق اندازد و بدنبال آن حوادث خونین پاکستان شرقی که گفته میشود سه هزار نفر در آن جان خود را ازدست دادند بروز کرد.

پرزیدنت یحیی خان بعدا اعلام داشت که مجلس موسسان روز۲۵مارس افتتاح خواهد شد و بوتو نیز حاضر شد که در جلسه افتتاحیه شرکت کند. باین ترتیب عجالتا اوضاع در پاکستان شرقی رو به آرامش گذاشته است ولی شک نیست که درآینده نزدیک و هنگامی که مجلس موسسان‌افتتاح میشود برخورد شدیدی بین دو طرف روی خواهد داد.

از: خبرگزاری فرانسه

من از شاهراه هوشی مین بازدید کردم

نبرد انسانها در جهنم سبز

«شاهراه هوشی مین» در جنگ های هند و چین‌نقش مهمی ایفا میکند کمونیستها با استفاده از این راه نیرو های کمکی و کاروانهای حامل مواد جنگی را به میدانهای نبرد حمل میکنند و جنگ های خونین که‌اکنون در لائوس جریان دارد بر سرهمین راه سوق‌الجیشی مهم است.

خبرنگار جنگی خبرگزاری فرانسه که همراه یک کاروان نظامی از این راه مهم استراتژیکی دیدن کرده مشاهدات خودرا در باره فعالیت‌هائی که در این قسمت از شبه جزیره هندو چین صورت می‌گیرد چنین شرح میدهد:

در شاهراه هوشی مین هر روز دهها انسان جان خودرا از دست میدهند

من اکنون‌میدانم جنگجویانی که در این راه تاریخی پیکار میکنند با مشکلات ودشواری های‌وصف ناپذیر روبروهستند، آنها برای‌پیشروی بسوی‌مقصد ستونهای دشمن را مورد حمله قرار میدهند. همه تلاش آن ها این است که به بهترین وجهی به نیروهائی که‌درجبهه پیکار میکنند کمك کنند. در این راه پیوسته کاروان های عادی حامل مهمات‌و موادجنگی در رفت وآمد هستندو کاروان های راننده نیز در حالیکه پیوسته اطراف خودرا گلوله باران میکنند با احتیاط پیش میروند. در وسط راه منزل‌به منزل خیمه گاهائی‌تعبیه شده که در آنها توتون و گاهی‌هم «فو» (سوپ چینی) میفروشند. افراد کاروانها وقتی که باین خیمه گاهها‌میرسند استراحت میکنند. گروههای هنری که به همه جبهه ها سر میزنند در این خیمه گاهها با شور و هیجان زیاد پدیرفته میشوند. افراد کاروانها‌به محض‌رسیدن باردو‌گاه جشن می‌گیرند وبا دسته‌های‌دختران که‌از کنارشان می‌گذرند شوخی می‌کنند.

وجود دختران جوان درراهی که پیوسته زیر باران بمب قرار دارد قابل تصور نیست. من (خبرنگار جنگی‌خبرگزاری فرانسه) وقتی که تصمیم به مسافرت در این راه گرفتم تصور میکردم که اتومبیلم پیوسته از زیر درختان بهم فشرده جنگلی خواهدگذشت ولی وقتی که‌از کیلو متر ۳۰۱ گذشتم دیگر اثری از درخت دیده نمیشد و هنوزستون های دودی که‌ازانفجار بمب‌هابوجود آمده بود بهوا بلند میشد.

هیچ یك از کاروانهائی که شبانه ازاین قسمت راه‌عبور میکنند بوسیله شاخه درخت استتار نمیشوند زیرا هواپیما های دشمن به‌آسانی بوجود آنها‌پی‌میبرند درتمام مدت روز هواپیما های آمریکائی در دسته های سه‌تائی بر فراز راه‌هوشی‌مین پرواز کرده علاوه بر بمب مواد شیمیائی و آتش‌زا فرو میریزند. پاره‌ای از این مواد شیمیائی‌که ماهها میسوزند به لاستیك های وسائل نقلیه و تنه درختان می چسبند.

بعضی روز ها بین کیلو متر ۱۶ و۴۱ یك تونل آتشین تشکیل میشود ورانندگان‌برای مصون ماندن از آسیب آتش لباسهای ضد حریق میپوشند.

خانه

عبور کامیون ها از هر پاسگاه به پاسگاه‌دیگر اطلاع‌داده‌می‌شود. من روزی پیاده از این جاده براه‌افتادم پس‌از ۵۰دقیقه راه پیمائی بیك خانه بزرگ که اطراف آن‌راباالکن بزرگ گرفته بود رسیدم.

روی دیوار یکی از اتاقهای این ساختمان که با چراغهای پرنور روشن شده‌بود یك‌نقشه شش متری از راه هوشی مین دیده میشد. یك نقشه بزرگ دیگر که روی صفحه پلاستیك ترسیم شده روی میز قرار داشت. غرش هواپیما ها در آسمان آنی قطع نمی شد و گاهی صدای انفجار های دور ونزدیك به گوش می رسید. برای من قابل قبول نبود که چگونه این ساختمان و این تشکیلات عظیم در برابر بمباران های مداوم مقاومت می کنند. گاهی یك پاسگاه فرماندهی براثر سقوط بمبی‌درآن‌نزدیکی بشدت تکان میخورد. می‌گویند عادت ثانوی طبیعت است واین مسئله کاملا حقیقت دارد. افسرانی که‌در مرکزفرماندهی کار میکنند با انفجار این‌بمب ها کوچکترین عکس العملی‌از خود نشان نمیدهند.

افسر مامور پل ها و مناطق مهم یك دایرةالمعارف زنده است‌او سطح آب را در نقاط مختلف رودخانه میداند اوضاع جوی را پیش بینی می کند و دستور ترمیم خرابیهای وارده رادراسرع وقت صادر می‌کند. افسر مخابراتی بطور متوسط روزی ۶۰۰ پیام رادیوئی و ۲۸۶ پیام‌تلفنی دریافت میکند. مسئول حمل و نقل یك جوان تنومند است و کاراو‌مخصوصا ازنیمه شب ببعد ازتمام‌مسئولان قسمت ها بیشتر است.

مغز او یك نوع اردیناتور ـ مغز الکترونیکی ـ است که‌در آن پیوسته هزاران کامیون رژه میرود. سراو حتی یك‌تار مو هم ندارد ولی دوستانش بشوخی می‌گویند در عوض داخل‌جمجمه‌اش ازارقام انباشته است.

فرمانده مسئول‌سیستم حمل ونقل می‌گوید دشمن به‌محض آنکه یك کوره راه فرعی را کشف کرد بیدرنك باران‌بمب را فرو میریزد ولی بلافاصله یك راه فرعی دیگر و یك راه فرعی سوم و چهارم و . . . احداث میشود. بعضی وقت ها اتفاق میافتد که همه این راه های فرعی برای مدت کوتاهی قطع میشود در این صورت مهمات‌روی‌دوش افرادبه‌ایستگاه بعدی حمل میشود واز آنجاباز بوسیله اتومبیل‌به‌مقصدفرستاده میشود.

باین ترتیب هرگز ترافیك‌در راه «هوشی‌مین» قطع نمیشود.

گزارشی دیگر

شب است. هواپیما هالاینقطع در آسمان پرواز میکنند یك هواپیمای «ب۲۶ـك» از ارتفاع خیلی کم از روی سرما عبور میکند به راننده کامیون که در کنارش نشسته‌ام می گویم «مواظب باش» او بیدرنك روی گاز فشار می آورد و کامیون با سرعت سرسام آوری پیش میرود. رانندگان که‌همه آنها براثر سالها کار در این راه ورزیده شده‌اند عقیده دارند که بلافاصله پس‌ازآغازبمباران باید بسرعت افزود زیرا به تجربه ثابت شده است که‌در این صورت خسارات کمتری به وسائط نقلیه وارد میشود.

در دوطرف راه قطعات متلاشی هواپیما ها با لاستیکهای کهنه جعبه های خالی، پوکه‌فشنك‌و گلوله های متلاشی شده‌توپ ومین های از کار افتاده‌انباشته شده است. در سراسر راه هوشی مین پرنده پر نمیزند حتی از جیرجیرك و حشرات دیگر اثری دیده نمی شودتنها انسانها دراین جهنم سبزفعالیت میکنند.

دنیا در نیم قرن
۱۳۰۰-۱۳۵۰

گزارش اول:
آسیا
رویداد دوم:
شبه‌قاره هند (۷)

زیر نظر:
منصور تاراجی
همکاران:
ابوذر صداقت، شاهین شهیدی، پرویز ایرانزاد محمد حیدری علی‌بهارلو واسدالله آقائی

دومین قسمت از رپرتاژ

پاکستان درپنجاه سال اخیر

پاکستان: کشمکش دموکراسی و دیکتاتوری

بنابراین در آوریل همانسال، یکی از مردم بنگال شرقی بنام «محمد علی» که‌نماینده‌پاکستان در سازمان ملل متحد بشمار میرفت، به نخست وزیری برگزیده شد و توانست با کاردانی و دقت، بحران را پشت سر گذارد. کشور های مختلف‌حاضر شدند به‌پاکستان کمك کنند ودر آن میان، ایالات‌متحد آمریکا کمك‌شایان توجهی کرد.

نیم نگاهی به غرب

پارلمان پاکستان تصویب کرد که یك میلیون تن گندم وارد کشور شود. ششصد هزار تن از این گندم بعنوان هدیه و کمك بلاعوض به پاکستان‌داده شد. بریتانیا نیز ۱۰ میلیون لیره برای خرید کالا های سرمایه‌ای به این کشور وام داد و بدین ترتیب بحران اقتصادی سال ۱۹۵۳ خاتمه یافت.

پاکستان پس از استقلال، بلافاصله سعی کرد باسایر کشور های مسلمان روابط دوستانه برقرار کند ودر عین حال عضوی ثابت و وفاداری‌برای جامعه‌مشترك‌المنافع باشد. عضویت سازمان ملل را پذیرفت و دوسال عضو شورای امنیت بود.

«محمد علی» که از تیرگی روابط هند وپاکستان رنج می‌برد دوبار در کراچی و دهلی با نهرو ملاقات و گفتگو کرد تا شاید مسائل فیمابین حل شود. دو نخست وزیر در پایتختهای کشور دیگر با استقبال گرم و پرشور مردم روبرو شدند و هر چند توافقی حاصل نشد اما روابط بین دو کشور ببهبود فاحش یافت.

«محمد علی» نیم نگاهی به غرب داشت و روابط پاکستان را با کشور های غربی نیز ببهبود بخشید واز طرف‌دیگر با دول خاور میانه مناسبات دوستانه برقرار کرد. در آوریل ۱۹۵۴ موافقت نامه‌ای با

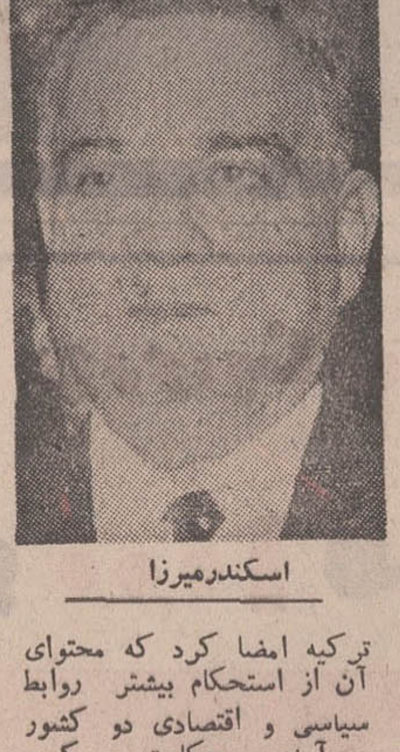

اسکندرمیرزا

ترکیه امضا کرد که محتوای آن از استحکام بیشتر روابط سیاسی و اقتصادی دو کشور در آینده، حکایت می کرد. پس از آن به انعقاد قرار داد های دفاعی پرداخت و پس از الحاق به شورای «سیتو»، در ۱۹۵۵ در پیمان بغداد عضویت یافت. پیمانی دفاعی که درآن با ایران، عراق، ترکیه و بریتانیا، به همکاری پرداخت و ضمنا در مقابل تهدید های احتمالی هند اطمینان و امنیت بیشتری بدست آورد.

حکومت اسکندر میرزا

در اوت ۱۹۵۵ «محمد علی» استعفا داد و «چودری» جانشین او شد. «غلام محمد» نیز در سپتامبر همانسال بعلت بیماری ناچار از کناره گیری شد و «اسکندر میرزا» بجای او به ریاست کل کشور رسید.

در زمان اسکندر میرزاقانون اساسی پاکستان تغییراتی کرد و بموجب آن، کشور پاکستان از۲۳ مارس۱۹۵۶ کشوری جمهوری فدرال‌شد ودر جامعه مشترك المنافع باقی ماند ودر سپتامبر همانسال، «سهروردی» به جای «چودری» نخست وزیر شد.

«حسین شهید سهروردی» مدت سیزده ماه‌درمقام نخست‌وزیری باقی ماند و دولت موتلف او توانست بر بسیاری‌از مشکلات داخلی فائق آید اما سرانجام بعلت مخالفتهای احزاب دیگر از کار کناره گیری کرد و اسکندر میرزا، «اسمعیل چوندریگار» را مامور تشکیل کابینه جدید کرد.

انحلال احزاب

«چوندریگار» گمان میبرد که با تکیه بر احزاب میتواند به حکومت خود ادامه دهداماسرانجام‌مخالفت های جمهوریخواهان با او باعث شد که در ۲۹ آبان ۱۳۳۶ استعفا دهد. اسکندر‌میرزا که تشکیل جلسه مجلس ملی پاکستان راتا مدت نامعلومی بتعویق انداخته بود، ازاودرخواست کرد که کابینه‌ای جدید تشکیل دهد اما کار بهمین جاخاتمه نیافت و تا یکسال بعد پاکستان همچنان در بحرانهای سیاسی مغروق بود تا اینکه در مهرماه ۱۳۳۷، «اسکندر میرزا تمام احزاب‌را منحل وقانون اساسی پاکستان رالغو کرد و بدنبال آن، دراین کشور حکومت نظامی برقرار شد. ژنرال ایوبخان به مقام فرماندار نظامی رسید واین‌دو بکمك هم سعی کردند آرامش رادر کشور برقرار کنند.

در دوره جدید، نخست سعی شد که احزاب پاکستان‌تضعیف شود بدین منظور پس از انحلال آنها، فرمان ضبط موجودی آنها دربانك ونیز دستور توقیف برخی از رهبران احزاب داده شد و بدین‌ترتیب پاکستان کاملا تحت نفوذدومرد مقتدر یعنی ژنرال محمد ایوب خان و اسکندرمیرزاقرار گرفت.

اصلاحات از همان اوان شروع‌شد. نخست‌درسازمان اداری پاکستان تجدید نظر بعمل آمد و بدنبال آن‌بخشی از اراضی پاکستان که‌متعلق به مالکان بزرك بود بین کشاورزان تقسیم شد. کوشش برای ایجادپاکستانی نوین آغاز گشت و در این تلاش، اسکندر میرزا و ژنرال ایوبخان باهم اختلاف نظر پیدا کردند. ایوب‌خان که باتکیه برحکومت‌نظامی ونفوذ روزافزون خود قصد رهبری ملت را داشت با مخالفتهای اسکندر میرزا روبرو میشد ولی سرانجام باموافقت رئیس جمهوری، دولتی دوازده نفره تشکیل داد و خود نخست‌وزیر شد.

حکومت ایوب خان

در ششم آبان ماه سال۱۳۳۷ اسکندر میرزا تحت فشارایوب خان، استعفا کرد و ژنرال ایوب‌خان به‌آرزوی خود که رهبری ملت بود رسید. پست نخست‌وزیری حذف شدوپس از انکه ایوب‌خان بمقام ریاست جمهوری رسید اعلام شد که ریاست دولت‌رانیزرئیس‌جمهوری برعهده خواهد داشت.

فاطمه جناح

ژنرال ایوب‌خان پس از دردست گرفتن قدرت، فعالیت های اصلاحی خود را دنبال کرد. نخست به اصلاحات ارضی پرداخت و سپس به توسعه صنایع همت گماشت و اعمالی قابل توجه انجام داد.

پس از شانزده ماه حکومت نظامی، پاکستان به‌حکومت قانونی بازگشت. «شورای دمکراسی اساسی» مرکب‌از نمایندگان مردم تشکیل‌شد و ۹۵٫۶ درصد از این نمایندگان، ژنرال ایوبخان رابه‌ریاست جمهوری برگزید و به‌او اختیار داد که قانون اساسی را تهیه کند.

ژنرال ایوبخان، فرماندار نظامی و رئیس‌جمهوری‌پاکستان چنان کرد که حتی منتقدین رژیمش از فعالیتهای او در شگفت شدند. بمنظور تصفیه دستگاههای اداری از مشتی بوروکرات رشوه‌خوار‌دوهزارتن از کاغذبازان را اخراج کردو برای محاکمه خائنان و دردان دادگاههای خاصی تشکیل‌داد. نیز دستور داد که پایتخت از کراچی به راولپندی منتقل شود.

برای رسیدن به‌بودجه‌ای متعادل و در عین حال مناسب مالیاتهای معوق را باشدت‌عمل و جبر وصول کرد بنحوی که ظرف سه هفته ۵ میلیون ریال مالیات وصول شد و مبلغ کافی برای تامین هزینه‌های بودجه فراهم آمد. ذخائر ارزی کشور ظرف ۹ماه دوبرابرشدوصادرات در همین مدت ۱۴۴ در صد افزایش یافت.

آنگاه مساله دمکراسی اساسی راپیش کشید وگفت «هدف غائی مابرقراری دمکراسی است. اما این دمکراسی باید بنحوی باشد که اهالی پاکستان آنرا درك کنند و بتوانند در سایه آن به زندگی وفعالیت خودادامه دهند».

طبق اصول‌این‌دمکراسی اهالی پاکستان در هشتاد هزار واحد انتخاباتی، نماینده انتخاب‌می کنند واین نمایندگان‌تشکیلات ده، محله و مانند آنرا اداره کرده، مالیاتها را وصول‌می‌کنند سپس این‌عده نمایندگان ایالتی را انتخاب میکنند و مجلس مرکزی از این عده و نمایندگان دولت تشکیل می‌شود.»

اقدام بعدی ایوبخان درزمینه ممنوع کردن تعدد زوجات انجام گرفت و بدنبال آن نفت ومنابع معدنی پاکستان ملی شد تا منافع خصوصی برمنافع ملت رجحان نیابد. پس از ملی شدن نفت و گاز، پرزیدنت ایوبخان قراردادی ۵ ساله باشوروی بست تاشوروی ها در زمینه اکتشاف نفت عملیاتی انجام دهند.

نسیم دموکراسی

در اسفندماه ۱۳۴۰، پرزیدنت ایوبخان قانون اساسی نوینی را اعلام کرد مطابق این قانون اساسی پاکستان دارای یك مجلس قانونگذاری است که رئیس جمهوری، در مقابل آن حق وتو دارد. طبق این قانون اساسی هیچیك از قوانین پاکستان نمی‌بایست با دین

ایوب خان

اسلام مغایرت داشته باشد. همزمان باتشکیل اولین جلسه مجلس ملی پاکستان درخرداد ماه ۱۳۴۱، پرزیدنت ایوب خان پس از ۴۴ ماه به حکومت نظامی پایان دادوبعنوان‌نخستین رئیس جمهوری پاکستان مراسم تحلیف را بجای اورد.

یك ماه بعد مجمع ملی پاکستان لایحه مربوط به تجدید فعالیت احزاب‌سیاسی را تصویب کرد. طبق این لایحه سیاستمدارانی که‌سوء پیشینه کیفری و سیاسی دارند حق تشکیل‌حزب‌ندارند و استدلال موافقان از این قرار بود که «دیو هرگزطی چند سال به فرشته مبدل نمیشود». مخالفان لایحه که به‌آن «لایحه سیاه» نام‌داده بودند در پیکار موفق نشدند ولایحه با ۶۲ رای موافق‌در مقابل ۳۴ رای مخالف تصویب شد.

فاطمه جناح

در دیماه ۱۳۴۳، انتخابات ریاست جمهوری پاکستان انجام شد و مردم این‌کشور برای نخستین‌بار مستقیما رئیس جمهوری خویش را انتخاب کردند.

در این دوره انتخابات، ایوبخان موفق شد که بانو «فاطمه جناح» خواهر«محمدعلی جناح» (قائد اعظم) را شکست دهد و بار دیگر به ریاست جمهوری برسد. بدنبال این پیروزی ایوبخان رهسپار چین شد و با «لیوشائوچی» و چوئن‌لای گفتگوهائی انجام داد.

درشماره آینده:

پاکستان درجنگ

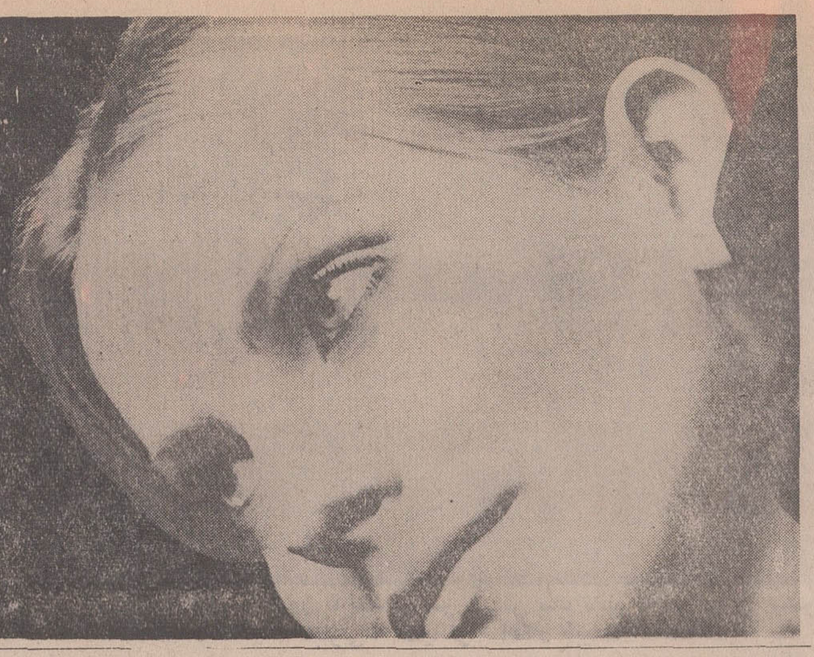

همه بدو جایزه از مادام العمر ماهی ۹ هزار تومان بانک عمران چشم دوخته اند

برای شرکت در این قرعه کشی بزرگ فقط ۴ روز فرصت دارید

یک گزارش سالیانه :

در مورد یکی از چیلر های ساراول

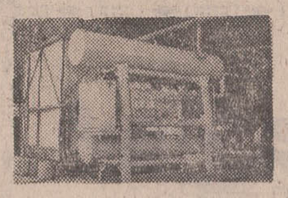

این چیلر بیش از ۲۲ سال تهویه مطبوع تاکنون کار کرده است

از روزیکه این مولد سرمابکار افتاد تاکنون خاموش نگردیده است . در چله زمستان نیز از چیلر مزبور بهره برداری میشود چون مورد استفاده صنعتی دارد . با در نظر گرفتن اینکه هر فصل تهویه مطبوع بطور معمول از ۱۲۰۰ ساعت بیشتر نیست چیلر مزبور تاکنون بیش از ۴۰،۰۰۰ ساعت کار کرده است یعنی بیش از ۳۳ سال تهویه مطبوع

شرکت سهامی کارخانجات پلاسکوکار
PLASCOKAR CORPORATION
سرمایه ۱۰۰،۰۰۰،۰۰۰ ریال تماماً پرداخت شده
(شماره ثبت ۹۱۰۶)

PLASCO KAR CO.
پیشرو صنایع پلاستیک
تلگرافی : پلاسکوکار ـ تهران

تاریخ ۱۳۴۹/۱۲/۹
شماره
پیوست

بدینوسیله تائید مینماید که این شرکت در ۴۰ سال قبل یک دستگاه چیلر از شرکت ساراول خریداری نموده و از بدو نصب برای خنک کردن سیستم جریان خنک کننده مایه پلاستیک بطور مداوم و شبانه روزی در تمام فصول سال تا کنون مشغول بکار بوده است . طی این مدت که بالغ بر ۴۰،۰۰۰ ساعت کار میباشد بنحو احسن کار میکند .

موفقیت های روز افزون شرکت صنعتی ساراول را خواستاریم

شرکت سهامی کارخانجات پلاسکوکار

نشانی : دفتر مرکزی ، خیابان شاه ساختمان آنوه‌نیوم طبقه ۱۱ — کارخانه ، مهرآباد جنوبی جنب کاداوردای
تلفن‌های : دفتر مرکزی : ۶۹۸۸۶ و ۶۶۹۲۵ — کارخانه : ۵ ـ ۹۵۰۰۲۳ و ۹۵۲۰۵۵

شرکت صنعتی ساراول (بزرگترین سازنده وسایل تهویه مطبوع در خاورمیانه) ویلا ـ دامغان شماره ۶ تلفن ۸۲۰۱۷۱ و ۸۲۰۱۷۲

آگهی

شهرداری پایتخت در نظر دارد طرح احداث پارك واقع در خیابان نظام آبادجنب بنگاه حمایت مادران و نوزادان رابرطبق نقشه مصوبه انجمن شهر پایتخت که به تائید وزارت کشور رسیده اجراء نماید لذا مراتب باستناد ماده ۱۷ قانون نوسازی ورعایت ماده ۵ آئین نامه نحوه تشکیل هیئت های ارزیابی به اطلاع عموم مالکین و صاحبان حق کسب و پیشه می رساند که با مراجعه به اداره کل املاك شهرداری واقع در خیابان ایرانشهر شمالی کاخ شهرداری طبقه چهارم نقشه و فهرست ارزیابی را ملاحظه نموده و چنانچه بارزیابی شهرداری اعتراض دارند ظرف مدت دو ماه از تاریخ نشر اولین آگهی اعتراضات کتبی خود را منضم به رونوشت سند مالکیت و سند اجاره باقید نشانی کامل بدفتر اداره مذکور تسلیم و رسید دریافت دارد ضمنا تاریخ شروع طرح مذکور از اول فروردین ماه ۱۳۵۰ لغایت یکسال خواهد بود .

شهردار پایتخت

آگهی دعوت مجمع عمومی فوق‌العاده

بدینوسیله شرکت سهامی کیم از صاحبان سهام دعوت می نماید که ساعت شش بعد ازظهر روز یکشنبه ۱۵ فروردین ماه ۱۳۵۰ برای شرکت در مجمع عمومی فوق‌العاده در محل شرکت واقع در تهران ـ جاده مخصوص کرج ـ کیلومتر ۱۴ حضور بهم رسانند.

دستور جلسه

۱ـ تمدید مدت شرکت و تنفیذ عملیات گذشته
۲ـ انتخاب هیئت مدیره وبازرس

آ ـ ۳۷۱۸۳ شرکت سهامی کیم

سرویس سریع السیر

خط کشتیرانی کنکور دیا

برنامه حرکت از نیویورك

حرکت ازنیویورك	ورود به بندرشاهپور
کشتی «کنکوردیا وایکینك» ۵ فروردین ۱۳۵۰	۵ اردیبهشت ۱۳۵۰
کشتی «کنکور دیامانیپور» ۱۹ فروردین ۱۳۵۰	۱۸ اردیبهشت ۱۳۵۰
کشتی «کنکوردیا فانا» ۹ اردیبهشت ۱۳۵۰	۸ خرداد ۱۳۵۰
کشتی «کنکوردیاتارك» ۲۳ اردیبهشت ۱۳۵۰	۲۳ خرداد ۱۳۵۰

برای کسب اطلاعات بیشتر به نمایندگی کل در ایران

شرکت سهامی

لوانت اکسپرس ترانسپورت (ایران)

تهران : خیابان سعدی شماره ۴۴۷ ـ تلفن ۳۰۵۳۱۳ ـ ۳۰۴۹۳۱
ویا شعبات این شرکت در
خرمشهر ـ خیابان فردوسی شماره ۱۹۴ تلفن ۲۸۱۴ ـ ۲۸۱۵ ـ ۳۹۳۵
تبریز ـ خیابان فردوسی تلفن ۲۳۷۰ ـ ۴۶۹۰
آبادان ـ شماره ۱۶ سان شاین بریم تلفن ۲۱۵۱

شادترین و بهترین پدیده نوروزی ۱۳۵۰

فردین
پوری بنائی آدمان
یک خوشگل و ۱۰۰۰ مشگل

سینماسکوپ رنگی

با شرکت هیری . تابش . حسن خیاط باشی
کارگردان . محمد علی زندی فیلبردار : حمید مجتهدی

دوشنبه‌ها همه جوانان میخوانند شما هم جوانان را انتخاب کنید

تلویزیون

شاوب لورنس

با برتری‌های بیمانند :

برتری بخاطر تکنیك بهتر
برتری بخاطر تیونر الکترونیك اتوماتیك شش کانالی
برتری بخاطر صفحه ۲۴ اینچ
برتری بخاطر کابین بسیار زیبا و مجلل (از چوب گردو و با رنگ پولی استر)

امتیاز تیونر الکترونیك اتوماتیك در اینست که فقط با فشار یك دکمه ، بدون احتیاج به تنظیم مجدد تصویر، در آن واحد کانال مورد نظر شما را انتخاب میکند .

شاوب لورنس تنها تلویزیونی است در ایران که علاوه بر کانالهای معمولی دارای ۶ کانال الکترونیك اتوماتیك است

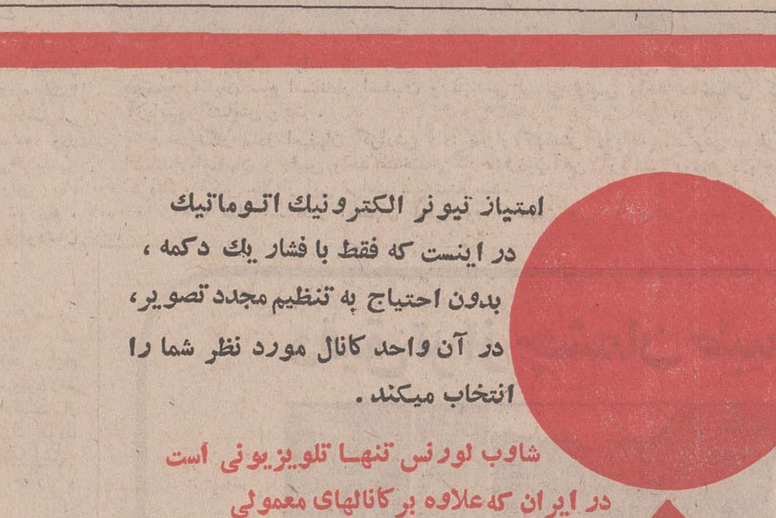

شاوب لورنس جلوه گاه هنر و زیبائی

SCHAUB-LORENZ

خرمشهر، دیار نخلها و قایقها

هرغروب آفتاب ، کارون با نخلهای سر سبزش بیک تابلو نقاشی تبدیل میشود .. تابلوئی‌که نمایانگر شاهکار طبیعت است.

«قایق» و «قلیه‌ماهی» میتواند خاطره‌سفر نوروزی شما را بخرمشهر دل‌انگیز ترکند

کارون ، همواره منبع الهام شعرا و هنرمندان خوشذوق کشور ما بوده است و این رود خروشان که نخلهای بلند و پربار همیشه سایه‌افکن آن‌بوده در همه‌حال تماشائی است‌خاصه اگر در خرمشهر نظاره‌گر زیبائی آن باشیم .

خرمشهر در جنوب غربی ایران و در کرانه اروندرودقرار گرفته و باتهران پایتخت‌کشور یکهزار کیلومتر فاصله دارد .

مسافرت باین شهر باهواپیما قطار ، اتوبوس و اتومبیل های سواری صورت میگیرد و اگر خیال سفر باین منطقه رادارید ما اسامی آژانسهای مسافربری وبهای بلیطهای آن را بشرح زیر از نظر شما میگذرانیم .

اتوبوسهای مسافربری وابسته به شرکت های لوان‌تور ، تی‌بی‌تی ، ایران‌پیما ، شمس - العماره و ایران‌توریست بطور منظم دراین راه حرکت میکنند و هواپیمائی ملی و قطار های سریع‌السیر عادی نیز به‌حمل مسافر دراین راه اشتغال‌دارند.

بهای بلیط اتوبوس ازسیصد تاپانصد ریال است و هواپیما با دریافت پنج هزارریال مسافران رااز تهران بخرمشهر وبالعکس انتقال میدهد .

اینک که بهای بلیطهای هواپیما و اتوبوس را دانستید بدنیست بدانید بهای بلیط‌قطار های سریع‌السیر درجه یك ۱۲۴۵ ریال ، درجه دو عادی نیز ۳۸۰ ریال میباشد .

هتلها و مسافر خانه ها

در خرمشهر رویهم ده هتل ، مهمانخانه و مسافرخانه وجود دارد که عبارتند از هتلهای دو ستاره باختروآناهیتا ومهمانخانه های یك ستاره کارون ،خرم‌و ایران .

در هتلهای دوستاره کرایه‌یك اطاق یك تختی چهارصد ریال‌و دوتختی پانصدوپنجاه ریال‌سایر مسافرخانه‌های خرمشهر نیز عبارتست از مسافرخانه‌های: فردوسی ، اسلامی ، پارك و محمدی .

کرایه یك اطاق دونفری در این مسافرخانه ها هفتاد ریال و سه‌نفری نودریال است .

غذاهای محلی

در هتلها و مهمانخانه های خرمشهر انواع و اقسام غذا های ایرانی و فرنگی‌دردسترس مشتریان قرار داده میشود ودر این میان ساکنان‌بومی‌خرمشهر نیز از غذاهای معروفی بنام «قلیه‌ماهی» و «ماهی تنوری» ، استفاده میکنند که‌بقول‌خودشان خیلی خوشمزه است .

گردشگاه ها

در داخل و خارج خرمشهر نقاط فراوانی وجود دارد که مسافران عزیز میتوانند درایام فراغت ببازدید از انها بپردازند این گردشگاهها عبارتست از بولوار کوت‌شیخ ، پارك کودك اسکله‌های بندر ، قصر شیخ خزئل ، دیری‌فارم ، حفار و لنگرگاه .

فاصله دیری فارم تا خرمشهر ۸ کیلومتر ، قصر شیخ خزئل ۶ کیلومتر ، حفار ۳ کیلومترو لنگرگاه نیز سه کیلومتراست که این محل را باید با قایق های موتوری پیمود .

لازم بیاداوریست که اتومبیل های سواری کرایه و تاکسی کسانی راکه قصد بازدید از تفریحگاههای خارج شهر را داشته باشند باین مناطق‌انتقال میدهند .

سینماها

خرمشهر رویهم پنج سینما دارد که عبارتند از : سینما اتحاد تلفن۳۴۴۴ ، سیمماایران تلفن ۲۵۸۰ ، سینما حافظ‌تلفن ۲۲۰۰ ، سینما مهتاب تلفن ۲۲۱۲ و سینما میهن تلفن ۲۳۴۷ بهای بلیط ورودی‌سینما ها بین بیست تا دوازده ریال است .

خط اتوبوس

در خرمشهر خط اتوبوسرانی دائر نیست اما تعداد زیادی تاکسی وجود دارد که درتمام مدت شبانه‌روز کار میکنند .

کرایه تاکسی برای یك نفر و دونفر از هرنقطه شهر به نقطه دیگر ده ریال است و برای سه‌نفر پانزده ریال .

اگر تاکسی از روی پل‌فلزی بگذرد مبلغ پانزده ریال به کرایه اضافه میشود .نرخ کرایه تاکسی تا فرودگاه ۸۰ ریال است .

کرایه اتومبیل‌های سواری‌از کوت‌شیخ به آبادان ده ریال است . کرایه اتومبیل های سواری از خرمشهر به اهواز برای هرنفر صد ریال میباشد و کرایه مینی‌بوس برای‌هرنفر چهل ریال .

بلم رانی

گردش بابلم برروی رودخانه کارون بسیار لذت‌بخش است بلم‌ها در تمام مدت شبانه‌روز آماده کارند . کرایه بلم از هر اسکله به اسکله‌دیگربرای یك نفر دوریال است کرایه بلم دربست در روز ده ریال‌و

قایق رانی

در شب پانزده ریال میباشد .

در خرمشهر تعداد زیادی‌قایق موتوری برای گردش روی کارون وجود دارد کرایه قایق موتوری از هراسکله به‌اسکله دیگر برای هرنفر دونیم ریال است و کرایه هرساعت، یکصد ریال .

تلفن کاریل :

اداره تلفن کاریل خرمشهر در خیابان فردوسی است‌واداره پست و تلگراف‌درخیابان‌پهلوی تلفن ۲۱۶۳ .

بیمارستانها :

نشانی بیمارستان‌های‌خرمشهر به شرح زیر است : بیمارستان رضا پهلوی واقع در خیابان چهل‌متری تلفن های ۲۱۶۴ و ۲۱۶۵ و ۲۱۶۶ بیمارستان مهر خیابان گوهرشاد تلفن ۲۷۶۶ بیمارستان شهیدی خیابان شاهپور تلفن ۲۳۱۸ درمانگاه شماره یك شیروخورشید سرخ واقع در خیابان پهلوی تلفن ۲۵۶۸ درمانگاه شماره دو شیروخورشید سرخ واقع در میدان راه‌آهن تلفن ۳۷۰۲ ، درمانگاه نهم ابان واقع در خیابان شاه‌اباد ، درمانگاه سازمان بیمه های اجتماعی کارگران خیابان پهلوی تلفن ۳۶۳۰ درمانگاه بهداری تلفن ۲۲۸۷ درمانگاه شماره دو سازمان بیمه های اجتماعی کارگران و درمانگاه جلالی واقع در خیابان فردوسی .

دارو خانه ها

داروخانه های خرمشهرعبارتند از : داروخانه هاشمی تلفن ۳۷۲۱ داروخانه بوعلی تلفن ۴۱۸۹ داروخانه پاستور تلفن ۲۳۰۷ داروخانه سلامت تلفن ۲۲۳۹ و داروخانه تختجمشید تلفن ۳۲۷۴ .

بانکها

بانك ملی ایران تلفن های ۲۳۷۱ تا ۲۳۷۴ ، بانك بیمه ایران تلفن ۳۶۰۰ ، بانك‌رهنی تلفن ۲۹۹۱ بانك سپه تلفن ۲۳۲۵ بانك کشاورزی تلفن ۲۴۸۴ بانك بیمه بازرگانان تلفن ۲۴۷۱ بانك پارس تلفن ۲۲۱۰ بانك تهران تلفن ۲۴۵۵ بانك صادرات ایران تلفن ۲۳۲۹ بانك عمران تلفن۴۴۱۶ بانك ایران و خاور میانه تلفن ۲۲۷۴ وبانك ایران وانگلیس تلفن۲۹۳۴

۳۷۵۷
شماره تلفن دفتر نمایندگی اطلاعات در خرمشهر است

مراکز انتظامی

اداره شهربانی خیابان‌پهلوی تلفن ۲۱۰۶ اداره راهنمائی و رانندگی تلفن ۲۱۶۴ کلانتری دو تلفن ۳۰۴۰ کلانتری سه واقع در کوت‌شیخ تلفن ۲۱۴۵ اداره ژاندارمری تلفن ۲۹۲۴

هشدار به رانندگان

دراینجا برای اطلاع آندسته از صاحبان وسائط نقلیه که تابحال موفق بدریافت کارت بیمه شخص ثالث نشده‌اند ، یادآور می‌شویم پلیس راه خرمشهر در نظر دارد در ایام عید از حرکت اتومبیلهای فاقد کارت دراین راه جلوگیری نماید . وباز بدنیست بدانید نمایندگان بیمه پس از توقف این اتومبیلها بلافاصله کارت مخصوص را صادر خواهند کرد وبدینوسیله رانندگان عزیز می توانند بادریافت ان دوباره‌براه خود ادامه دهند .

اداره‌آموزش و پرورش‌خرمشهر از چندی پیش برای تامین‌رفاه وآسایش فرهنگیان سایرشهر های کشور اقداماتی بعمل آورده واین دسته ازکارکنان دولت پس از ورود باین شهر میتوانند بمدارس خرمشهر مراجعه نموده و درآنجاسکونت نمایند .

پلیس راه ، نیز برای کمك برانندگان وسائط نقلیه تعمیر گاههای سیاری‌درجاده‌خرمشهر اهواز ایجاد خواهد کرد .

از طرف سایر مسئولین امور نیز پیش‌بینی‌های‌لازم‌بعمل آمده وترتیبی داده شده است تا در ایام تعطیلات نوروزی نیازمندی های مسافران از نظر مایحتاج عمومی براحتی تامین شود .

رخبار شهرستانها

صفحه ۸ ـ اطلاعات
سه‌شنبه۲۵ اسفندماه۱۳۴۹
شماره ۱۳۴۴۵

از طرف شرکت تلفن مرودشت
تلفنهای بعضی ادارات و موسسات قطع شد

گزارش خبرنگار مادر مرودشت حاکی است : شرکت تلفن بدنبال اخطارهای قبلی ، چهل‌وپنج شماره تلفن مربوط به اداره آموزش و پرورش ، دبیرستان ها ، شرکت ملی نفت ایران‌چندشعبه بانك وگروهی از بازرگانان را به‌علت نپرداختن بدهی قطع کردو اعلام نمود چنانچه مشترکان فوق بازهم درپرداخت بدهی خودکوتاهی کنند ، شرکت‌تلفن از طریق مقامات قانونی برای وصول طلب‌خود اقدام خواهد کرد .

مامورین پلیس آبادان و خرمشهر درجستجوی این‌دختر ۱۵ ساله هستند

او و خواهرش «خاتون» دعوا رخ داد و «خاتون» مریم‌را بباد کتک گرفت ، مریم بلافاصله چادرش را برداشت و از خانه بیرون رفت . اولیای وی ، جریان را به پلیس آبادان اطلاع دادند ، و هم‌اکنون ، ۲ روز است مامورین انتظامی آبادان وخرمشهر درجستجوی این دختر هستند ولی اثری از او نیافته‌اند .

دو روزپیش‌دختره ۱ساله‌ای بنام «مریم قویدل» بدنبال مشاجره با خواهر بزرگترش «خاتون» ، از منزل خود واقع در آبادان خارج شده و تلاش مامورین انتظامی آبادان و خرمشهر برای یافتن وی‌بجائی نرسیده است .

خبرنگارما درآبادان‌گزارش داد : «مریم» صبح روز حادثه، بمدرسه نرفت تا درکارهای خانه به مادرش کمك کند ، اما بدنبال یک شوخی‌کوتاه‌بین

رئیس اتاق بازرگانی تبریز
پس از ۳۰ سال از سمت خود کناره گرفت

انتخابات اتاق بازرگانی و صنایع و معادن آذربایجان شرقی (تبریز) انجام شد و۱۵ نفر حائزین اکثریت آراء به سمت اعضای اتاق بازرگانی تبریز انتخاب شدند .

انجمن نظارت بر انتخابات ، پس از سه‌روز رسیدگی به اعتراضات وارده کار خودرا پایان میدهد و انتخاب‌شوندگان برای صدور اعتبارنامه بوزارت اقتصاد معرفی خواهند شد .

در انتخابات اتاق بازرگانی تبریز ، از موارد موردتوجهی که بچشم‌میخورد ، کناره‌گیری آقای حاج میرزا علی‌اکبر صدقیانی یکی از تجار معروف تبریز از سمت ریاست اتاق بازرگانی این شهر بود .

وی که قریب سی سال این سمت راعهده‌دار بود ،به‌تقاضای شخصی و در سن متجاوز از یکصدسالگی از این پست کناره‌گیری کرد

یک‌دعوت ویک‌سوغات

سوغاتچی عزیز
سلام !

فرارسیدن عید سعیدنوروز را به تو تبریك میگوئیم ! منظورم اینست که چون هنوز عید نیامده ، تو می‌توانی‌از این فرصت استفاده کنی و سری به یکی‌دوتا از ولایات بزنی واز نزدیك ببینی در آن ولایات چه خبر است .

سوغاتچی‌جان ! از من می‌شنوی ،اگر آب‌خوردن دستت هست زمین بگذارو بلندشو بیا شیراز ، ببین ماچه میکشیم از دست عید ! ببین چه ولایت شلوغی داریم درایام عید سعید باستانی نوروز! البته سوغاتچی‌جان . مامهمان‌نواز هستیم ، قدم مهمانان عزیز هم روی چشم ما ، ولی نمیشد این مهمانهای عزیز بارعایت نوبت روی چشم‌ما قدم بگذارند ؟ و همگی در هفتهٔ عید هجوم به ولایت مانیاورند ، که‌بتوانیم‌پذیرائی کنیم .

سوغاتچی‌جان . اگر امسال عید به شیراز بیائی سوژه‌های خوبی برای نوشتن پیدا میکنی . بلندشوبیا ، چرا معطلی ؟ معطل چی هستی ؟ مگر تو نباید این ولایات را از نزدیك ببینی ؟ چقدر میخواهی در تهران پشت میز بنشینی و دربارهٔ ولایات مختلف چیز بنویسی ؟ بلند شو بیا ، یکدفعه هم ببین ماچه میکشیم .

«ازشیراز ـ یکنفر شیرازی»

سوغاتچی ـ حالا کوتاعید ؟ هنوز دوسه‌روز مونده !

سوغات بافق

جناب سوغاتچی . دراینموقع که‌طبیعت بار دیگر جوانی از سر میگیرد وگل ها شکوفه میزند ، اهالی ولایت بافق، باشادی فراوان ، بیاد وعده های‌روسای محترم پست و تلگراف و تلفن یزد میفتند که با چه بیان شیوائی از یك سال قبل ،وعدهٔ تلفن کاریر بمادادند. ما باین مناسبت خوشحال شدیم.وبقول شما ، لباسهای عیدمان را پوشیدیم ، اما اکنون که بار دیگر بهار فرامی‌رسد ، خاطرهٔ آن وعدهٔ شاعرانه ، همچنان در ذهن مانقش می‌بندد ، ونیز خاطره‌ی دیگر که ازریاست محترم ادارهٔ تلفن یزد داریم ، که یکسال‌قبل در عنفوان جوانی و در آغاز بهار،وعده فرمودند که بزودی تلفن شهری برایتان درست میشود ، واهالی باید باما همکاری کنند !

از آنروز ببعد ، اهالی ،هرچه‌همکاری داشتند ، در اختیار ایشان گذاشتند . ایشان فرمودند اگر ۶۰۰ متر زمین بما واگذار شود ، کار تمام است .(از شما حرکت از مابرکت) اهالی فکر کردند آقای رئیس شوخی می‌کنند ، ولی ایشان آمدند ، زمین هارا بازدید کردند و یکی از آنهارا انتخاب‌فرمودند ونامه‌هائی نوشتند ! مردم هم که دیدند قضیه دارد جدی میشود ، پولی فراهم وزمینی را حاضر کردند و به آقای رئیس گفتند مابرای چراغانی و تقدیم زمین بشما ، آماده‌ایم . شما هم الوعده وفا !

اهالی همینطور روزشماری میکردند و از ذوقشان میرفتند صبح تاشب توی زمین ۶۰۰ متری قدم میزدند و حتی، گاهی یك قلوه‌سنك را برمیداشتند میگذاشتند در گوششان و میگفتند «الو!»...

اما رویای شیرین اهالی ، زیاد پایدار نماند ، وآقای رئیس اطلاع دادند که زمین کم است و موافقت حاصل نیست و اهالی ، که یك سال ازگار تمرین «الو.الو» کرده بودند و مبالغی هم پول داده‌اند ، از خواب بیدار شدند و یکسال است بین خواب و بیداری‌چرت میزنند !

اکنون که بافرارسیدن بهار و تازه شدن طبیعت داغ اهالی هم تازه شد، تقاضا دارند ، آقای سوغاتچی ، مراتب رابگوش مسئولین برسانند .

سوغاتچی ـ مسئولین گوش‌ندارند!

۱۵۰ سال زندان!
برای کمك تحویلدار سابق ادارهٔ ثبت اسناد بابل

تحویلدار و کمك تحویلدار سابق اداره ثبت‌اسناد بابل ، باتهام اختلاس و جعل اسناد رسمی دولت ، تحت تعقیب قرار گرفتند .

صادق مستندی تحویلدار سابق اداره ثبت اسناد بابل ، پس از دستگیری بجرم خود اعتراف کرد و از طرف آقای قائمی بازپرس شعبه ششم دیوان کیفر اعزامی به‌بابل ، زندانی شد .

ولی هوشنك وثوق کمك تحویلدار سابق اداره ثبت اسناد بابل ، از یکماه قبل متواری است‌وماموربن انتظامی و شهربانی سراسر کشور بادردست‌داشتن‌عکس و مشخصات وی هم‌اکنون برای دستگیری او فعالیت میکنند.

آقای قائمی بازپرس شعبه ششم دیوان‌کیفر که برای رسیدگی به پرونده اختلاس وجعل اسنادرسمی اداره ثبت اسناد بابل به‌این شهر آمده بود ، قبل از عزیمت به‌تهران ، به‌خبرنگار مادر بابل گفت :

هوشنك وثوق کمك تحویلدار سابق اداره ثبت اسناد بابل پنجاه فقره سندرسمی جعل کرده واین‌اتهام در مورد وی بابرداشت چندمیلیون ریال از لحاظ قانون محرز شناخته شده است .

آقای قائمی افزود : برای جعل هرفقره سند طبق قانون سه‌سال زندان وبرای وجه اختلاس‌شده سه برابر جریمه تعیین شده است . بنابراین هوشنك وثوق در صورت محرزشدن جرم به یکصدوپنجاه سال زندان و پرداخت میلیونها ریال جریمه محکوم خواهد شد .

استاندار اصفهان،قایق سواری کرد

دیروز باطلاع خوانندگان عزیز رسیددریاچه باشگاه قایقرانی کارخانه ذوب آهن اصفهان ، باحضور آقایان سام استاندار اصفهان و مهندس شیبانی رئیس واحد ساختمانی کارخانه ذوب‌آهن آریامهر گشایش یافت .

خبرنگار مادر اصفهان گزارش داد: پس‌از گشایش دریاچه مصنوعی قایقرانی اصفهان ، استاندار اصفهان و رئیس واحد ساختمانی کارخانه ذوب‌آهن آریامهر روی دریاچه قایق سواری کردند ، عکس بالا از این مراسم تهیه‌شده‌است.

آقای سام استاندار اصفهان (نفر دوم از سمت چپ) در عکس دیده میشود .

انتخاب اعضای شورای آموزش وپرورش منطقه‌ای
در شهر ری

انتخابات شورای امورش و پرورش منطقه‌ای شهرستان ری در اسدیوم «والاحضرت‌شاهپور علیرضا پهلوی» این شهرانجام شد و افایان صدر ممتاز وحاج مرتضی محمدیان ، خانم‌خدیجه دادخواه و سرکار سرهنگ بازنشسته یوسف سپه‌پور به سمت اعضای شورای اموزش و پرورش منطقه‌ای شهرری تعیین گردیدند .

بنابگزارش خبرنگار ما در شهرری : دونفر از فرهنگیان شهرری باسامی آقایان : شریفیان به نمایندگی ازطرف دبیرستان‌هاو شکیب‌بنمایندگی از طرف دبستانهای شهرری با اعضای این شورا همکاری خواهند کرد .

شهردارجدید گرگان

خبرنگار مادر گرگان گزارش داد : آقای دکتر «سورنا - رهنما» که از طرف انجمن‌شهر به سمت شهردار گرگان انتخاب شده بود بعلت گرفتاری شخصی ، از قبول این سمت خودداری ورزیده و انجمن‌شهر باتفاق ارا ، آقای ابوطالب شکیبا معاون اداره اموزش و پرورش مازندران را به سمت شهردار گرگان انتخاب کرد.

شماره جدید تلفن مطب
دکتر شعاع فروغی
متخصص بیماریهای زنان
۶۶۸۳۳۱

دقیق تر از چشمان طبیعت

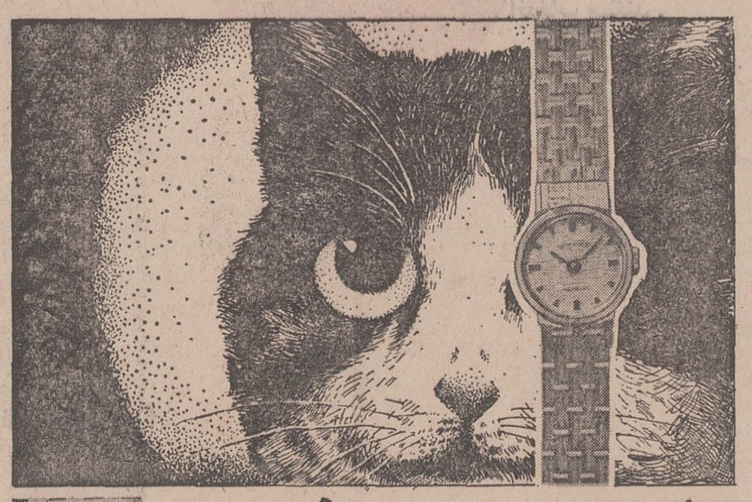

ساعت واکیوم رومانل
ساخت سویس

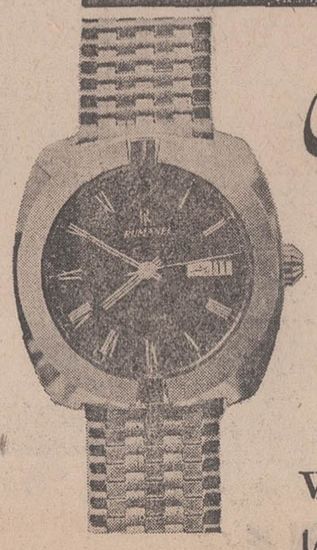

هنگامی که ساعت واکیوم رومانل را بر دست خود می‌بندید ،حقیقتاً گنجی بردست دارید .

ساعت‌های زنانه و مردانه رومانـل ساخت سویس در صدهـا مـدل زیبا و طرحهـای ابتکاری

VACUUM RUMANEL SWISS
ساعت واکیوم رومانل ساعت قرنها

+۱۰٪ پاداش میگیرید
۹٪ جریمه نمیدهید
جمعاً ۱۹٪ بسودشماست

شما که عازم مسافرت نوروزی هستید و قبل از انقضای آخرین مهلت از تهران خارج میشوید ، عوارض نوسازی ملك خودرا در اولین فرصت بپردازید و ازمزایای خوش حسابی استفاده کنید .

۲۹ اسفند آخرین فرصت
برای پرداخت عوارض نوسازی سال ۱۳۴۹

شما ، با پرداخت بموقع عوارض نـوسازی سال ۴۹ ، از ۱۰٪ پاداش خوش حسابی استفاده می‌کنید ، از۹٪ جریمه دیرکرد معاف میشوید و جمعاً ۱۹٪ بسود خود صرفه جوئی می‌کنید.

زیبائی و بهداشت

باچهره‌شاداب جوان بمانید

داشتن صورتی شاداب و خوشرنگ آرزوی هر بانوئی است ولی بدون توجه و رسیدگی بدان داشتن پوست شاداب و لطیف‌محال است. پوست صورت ازآنجا که بسیار لطیف و حساس است احتیاج به مراقبت صحیح دارد .

برای اینکه صورتی زیبا داشته باشید و از چین و چروک زود رس آن جلوگیری نمائید ابتدا بهتراست نوع پوست خود را شناخته و بطور صحیح از آن مراقبت نمائید .

البته پوست آدمی درطول عمریک جور نیست ودرحال تغییر میباشد بطور مثال‌گاهی پوست خشک ، زمانی‌چرب و بعضی اوقات زیبا وشفاف میشود .

البته فراموش نشود که بالا رفتن سن باعث خشکی پوست میشود و شما باید با انتخاب‌کرمهای مرطوب‌کننده و مطمئن از خشکی آن جلوگیری نمائید .

برای اینکه پوست خودرا بشناسید وقتیکه صورت خود را تمیز کردید در آینه مقعر بپوست خود نگاه کنید ، اگر پوست شمامایل برنگ‌زیتونی بود و دائم جوش زده وعرق میکند و می‌درخشد دارای پوستی چرب هستیدکه دیرتر چروک میشود ولی گرد و غبار را زود بخود جلب می‌کند بهتر است هر روز چند بار با آب ولرم آنرا خوب شسته وباحوله بنرمی‌خشک کنید

آرایش پوست چرب

پوست چرب احتیاج به کرم پودر نسبتا خشک دارد و حتما پس از کرم مالیدن بصورت باید از پودر نیز استفاده‌کرد . هفته‌ای دوبار نیزصورت خودرا درمحلول بخار آب و بیکربنات دوسود قراردهید وپس از چنددقیقه صورت خود رابا آب سرد بشوئید .

پوست خشك

پوست خشک از لحاظ چربی ضعیف است بدین جهت عمل تنفس سلول ها براحتی صورت نمی‌پذیرد و پوست خشک میشود علتی دیگر برای خشکی پوست بدی تغذیه و آب و هوا می‌باشد. پوست خشک درمقابل باد و طوفان و هوا میسوزد، زیر و خشن است و گاهی پوسته پوسته میشود ، البته چنانچه دربالا اشاره شد کرمهای مرطوب کننده از عناصر موثر برای پوستهای خشک است صابونی‌که برای شستن پوستهای خشک بکار میرود باید مرطوب‌کننده‌باشد خوردن یک یا دو لیوان شیر هنگام‌خواب‌وصبح‌ناشتا نیزبه از بین رفتن خشکی پوست کمک میکند

پوست معمولی

اگر پوست معمولی و خوبی دارید هرگزنباید ازنگهداری آن غفلت‌کنید زیرا بی‌اعتنائی به پوستتان باعث میشود که بزودی چین و چروکی زود رس در نقاط حساس‌صورت شما بوجود آید . صبح ها صورت خود را با آب نیمه گرم و سپس بـا آب سرد بشوئید. هنگام خواب بوسیله شیر پاک کن آرایش صورت خود را پاک کرده و دوباره باآب گرم آنرا شستشو دهید (بعضی از خانمها وقتیکه صورت خودرابا شیرپاک‌کن پاک کردند همانطور به بستر خواب میروندکه برای‌پوست بسیار مضر است) آنگاه صورت خود را پاک کرده و کرم تقویت برآن بمالیدهنگام مالیدن‌کرم بصورت سعی‌کنید به زیر چشم ها دور لب ها اطراف صورت و کناره های چانه بنرمی‌کرم را بخورانید و در جهت مخالف چین و چروک هاماساژ نرم و سریع و کوتاهی به آن بدهید .

کرم های تقویتی

فراموش نشود که هر خانمی که پا را از ۲۰ بالا گذاشت باید از کرم های تقویت روز و شب استفاده کند . کرم تقویتی که درشب بکارمیرود باید حاویویتامین های لازم و هورمون زیبائی باشد تا سلول های پوست صورت بطور کافی تغذیه کنند، در روز نیز استعمال کرم تقویت مخصوص روز باعث میشود صورت از گرد و غبار و دیگر جریاناتیکه هنگام صحبت کردن و اخم کردن چروکهای وحشتناک در پوست ایجاد میکندمصون بماند .

کرمهای تقویتی ۲۴ساعت تاثیر دارند و پس از آن باید تجدید شوند . البته کارشناسان زیبائی توصیه میکنند که یک شب در میان باید بپوست کرم مالید و صورت را خوب پاک کرده به بستر رفت تاپوست استراحت بکند .

از بکار بردن هر کرم و روژیکه مورد اطمینان‌نیست خودداری کنید منظور از زیبائی شادابی و طراوت پوست و نشان دادن جلوه طبیعی آن است نه نقاشی کردن ناشیانه که توی ذوق هر بیننده بزند .

اگر شما کار خارج از منزل دارید و توالت غلیظی نمیکنید برای شما بکاربردن یک کرم تقویت کننده شب و روز کافی است در روزمی‌توانید از کمی پودر روشن و مداد کمرنگ استفاده‌کنید، بدین‌ترتیب‌سراسر روزپوست شما لطیف وتمیزجلوه‌خواهد کرد .

تغذیه کافی و صحیح نیز بزیبائی پوست شما کمک میکند خوردن مواد قندی‌زیاد و تنقلات باعث خراب شدن پوستتان میشود برعکس گنجانیدن موادی در غذای روزانه نظیر شیر ، ماست ، پنیر و میوه جات نظیرسیب، به و انار بزیبائی پوست شما کمک شایانی میکند .

باتوجه به این یادآوری‌ها :

از تعطیلات نوروزی بهتر استفاده کنید

ایروز هاکه شما میخواهید از تعطیلات خود استفاده کنید در وهله اول باید ببینید کار شما چیست، آیا کاری شلوغ دارید ؟ آیا بانوئی‌خانه‌دار دریک خانواده آرام هستید ؟

آیا کسی هستید که مشغله‌فکری فراوان سما را خسته کرده است؟ در هر صورت با توجه بسئوال های بالامیتوانید برای خودبرنامه خاصی وضع کرده و با استراحت و تفریح سالم . تعطیلات خود را بخوشی بگذرانید .

● اگر شغلی‌داریدکه بامراجعین زیاد سرو کار دارید و همیشه سرتان شلوغ است :

برای تعطیلات خود برنامه‌ای تنظیم کنید کمکمتربامردم درتماس باشید . مسافرت بیک نقطه آرام وبی‌سروصدا ، گوش دادن بموسیقی آرام توام با استراحتدر محلی دنج و ساکت .نپرداختن‌به کارهای پرسرو صدا ، ورزش کردن،دیدن فیلمهای کمدی ،شاد، پیاده‌روی ،کوهنوردی‌و کار هائی از این قبیل که فکر و اعصاب‌شما را آرامش بخشد .

● اگر کسی هستید در محیط آرام بسر می‌برید و از زندگی ساکت خسته شده‌اید :

در تعطیلات سعی کنید بیشتر با مردم بجوشید ، بدیدن دوستان و اقوام بروید ، برنامه های تفریحی و شادی برای خود تدارک ببینید بدیدن فیلمهای شادوشلوغ بروید. از دوستانتان دعوت‌کنید دور هم جمع شوید وصحبت کنید وگردش بروید .

برای خرید و تماشا بمخیابان و فروشگاه ها برویددر بازی‌و تفریح جوانهای فامیل شرکت کنید .مثلا باآنها توپبازی کنیدو درمسابقات سبک و شادی که جوان هاترتیب میدهندشرکت کنید خلاصه برنامه‌ای برای خود ترتیب بدهید که روح زندگی ، شادی ، امید و تحرک را در شما بیدار کند .از فکر کردن بموضوعات کسالت آور و نومید کننده بپرهیزید .

● اگر اشتغال به تحصیل و تحقیق دارید :

در چندروزتعطیلی اصلا بکتاب، رساله و هرچیزی که مربوط به خواندن و نوشتن و مطالعه‌باشد دست نزنید . برای اوقات‌فراغت خود برنامه های دیگری تدارک ببینید .

ورزش کنید ، بمیهمانی و دیدن جاهای تماشائی‌بروید از دوستانی که مدتها از آنها بی‌خبر هستید دیداری کرده و خبری بدست آورید . به برنامه و کار وزندگی خانواده خود ، فرزندانتان ودیگر مسائل‌زندگی که‌قبلافرصت‌رسیدگی به‌آنرا نداشتید بپردازید .

● اگربانوئی خانه‌دار هستید :

● اگر تمام سال را در آشپزخانه‌و رسیدگی بکارهای‌منزل گذرانده‌اید درتعطیلات روزی را به‌استراحت بپردازید.

بدین ترتیب کداز فرزندان بزرگ خود بخواهید در قسمتی از کار های منزل باشما شریک شوند و باتوجه به سن و فهم آنها به‌آنان کاری واگذار کنید چند روزی در برنامه غذائی خانواده موادی که حاضر کردن آنها وقت و انرژی کمتری می‌برد و حاوی ویتامین های ضروری نیز هست بگنجانید . بگذارید افراد خانواده چند روزی‌با غذاهائی که‌زودآماده میشوند تغذیه کنند . درست‌کردن سالاد و غیره رابه‌افراد دیگر خانواده که‌تعطیلی داشتو بیکارند بسپارید . بیشتر استراحت کنیدو با افرادخانواده بگردش ومیهمانی بروید تا تغییری در برنامه عادی خود داده وبرای کار و کوشش آماده‌تر گردید .

ایران مقدم

بیشتر ازیك لباس

مسئله تبدیل مینی به میدی وماکسی کم و بیش حل شده، وحالا مد سازان برای اینکه خانمها خیلی خرج لباس‌نکنند تصمیم گرفته‌اند طرحی به بازار عرضه کنند که خانمها از لباسهای آستین کوتاه پشمی‌شان‌هم بتوانند بیشتر از یك لباس استفاده کنند. باین ترتیب که با پوشیدن بلوز های جوربه‌جور و رنگارنك نه بنظرمی‌آید که‌صاحب‌یك لباس هستند و نه اطرافیان خیلی‌زود از لباس سیر شوند .

البته این مدل‌هم‌برای‌اینکه مثل میدی و مینی و ماکسی عالم‌گیر شود ، وقت لازم دارد .

در اینجا دو مدل از این سارفون‌ها را ملاحظه‌میفرمائید. یکی پیراهنی از پارچه توئید است که در اصل مینی بوده وبا تکه‌ای که پائین‌آن‌داده‌اند به میدی تبدیل شده و بعد با بلوز زرسه‌ای که زیر آن پوشیده‌اند سارافون بسیار شیکی برگشته است .

ودیگری یك تونیك کوتاه است که با پوشیدن بلوز و شلوار یك‌رنك در زیر آن بسیار جالب میشود .

از طغیان در آمریکای جنوبی تا سواحل زرین ریویرا ازشبهای آتشین پاریس تا توطئه‌های خونین در رم همه ...و همه جا فقط یکنفر است که بخاطر ایده‌آلهای خود نبردمیکند ، میجنگد ، عشق میورزد ، انتقام میکشد و دنیائی‌را در طوفان خشم خود درهم میپیچد . . .

ازصبح پنجشنبه سینما دیاموند

برنامه ویژه نوروزی خودرا تقدیم میدارد

کندیس برگن . ارنست بورگناین . لی تیلوریانگ
شارل آزناوور . روسانوبراتسی . اولیوبادوهاویلند
الن‌بیدل . تامی‌برگرن . دلیابوکاردو آناموفو
و . . . بکیم فهمیو (درنقش‌داکس) در فیلم

ماجراجویان

اقتباس از اثر پرفروش نویسنده جنجالی‌امریکا «هارولد رابینز»

رنگی سوپر پاناویژن باصدای استریوفونیك

کارگردان و تهیه‌کننده : لوئیس گیلبرت محصول کمپانی پارامونت

شروع سئانسها بعلت‌طولانی بودن فیلم ۱۱ صبح ۲ر۴۵ ـ ۶ر۱۵ ـ ۹ر۴۵ بعدازظهر
گیشه سینمادیاموندهمه‌روزه برای بلیط آماده است

هدیه نفیس عید نوروز ۱۳۵۰

شهر فرنگ

اولین سینمای ممتاز ٤ ستاره ایران
****

فیلمی که قلبها را روشنی میبخشد ، لبخند برلبان و اشك برچشمان شما میاورد .

اقتباس از اثر نویسنده بزرك امریکائی
ویلیام فالکنر

استیو مک کوئین در فیلم
نیرنگ بازان

پاناویژن و رنگی
باشرکت
شارون فارل
ویل گیر
مایکل کنستانتین
روپرت کراس

"The Reivers"
محصول کمپانی سینما سنتر فیلمز

نوروز ۱۳۵۰ شادترین فیلم سال برنامه سینماهای

پاسیفیک ـ ایران ـ ساینا ـ تیسفون ـ آستارا(تجریش) ـ کریستال
مارلیک ـ ایفل ـ مونت کارلو ـ پانوراما ـ پرسپولیس
فلور ـ و ... سیلوانا

اونیورسال ـ میامی

زرین . پوری بنائی . آرمان

دست افشان و پایکوبان شادان و غزلخوان

نوروز باستانی را تهنیت میگویند

فیلم سینماسکوپ رنگی
یکفوتکل و ۱۰۰ مشکل

میری . تابش و حسن خیاط باشی

کارگردان محمد علی زرندی فیلمبردار حمید مجتهدی

همزمان با تهران برنامه انتخابی سینماهای شهرستان های زیر :

اصفهان	شیراز	آبادان	مشهد	تبریز	اهواز	کرمانشاه	گرگان
نقش‌جهان	پرسپولیس	ایران	آریا	متروپل	دنیا	مهتاب	مهتاب
مولن‌روژ	مترو	متروپل	آسیا	دیانا			مولن‌روژ
همایون	پاسارگاد	شیرین	سانترال	تخت			رشت
مهر				جمشید			رادیوسیتی ـ نیاگارا

در محافل زنان

نثار گل

بیست‌و چهارم اسفند سالروز تولد اعلیحضرت‌رضاشاه کبیر ، دبیر کل سازمان زنان ایران ، سرپرست‌سازمان زنان‌پایتخت وعده‌ای از بانوان عضو سازمان زنان درمحل آرامگاه حضور یافتند و بانثار تاج‌گل به سردار بزرك تاریخ ایران ادای احترام بجای آوردند.

دیدار ازسازمان زنان پایتخت ومراکزوابسته

بامداد روز یك‌شنبه ۲۳ اسفندماه ۱۸ نفر از بانوان و آقایانی که از کشور های‌اتیوپی، گینه، هند، کنیا، کره ، لیبریا ، نپال ، فیلیپین ، سیرالئون ، اوگاندا ، زامبیا و اسرائیل پس از شرکت در کنفرانس بزرگسالان اسرائیل برای گردش مطالعاتی و بازدید از فعالیت های پیکار بابیسوادی به‌ایران آمده بودند از سازمان زنان پایتخت و مراکز آموزشی وابسته دیدن کردند .دراین دیدار ، خانم یوسفی سرپرست سازمان زنان پایتخت به‌پرسش های مختلف بازدید کنندگان در باره چگونگی فعالیت های زنان ایران ،مراکز آموزشی و نتایجی که از کار مراکز و کوشش زنان بدست آمده است پاسخ دادند.

عیدی بدهید

برنینا BERNINA

به عزیزترین کسان خود بهترین چرخ خیاطی جهان ساخت سویس‌را عیدی‌بدهیدشما میتوانید بهر مبلغ که مایل هستید پیش قسط خرید چرخ برنینا را عیدی دهید .

برنینا چهارراه شاه جنب فروشگاه بزرك
برنینا از ۸ صبح الی ۸ شب یکسره باز است .

بازار حبوبات و برنج و روغن در تهران

قیمت ارزن به کیلوئی چهارده ریال و نیم رسیده است
روغن نو تا ۲۵ روز دیگر به بازار می‌آید
معاملات برنج عادی است

کمبود زمینه بعضی اقلام حبوبات دربازار تهران موجب ترقی قیمت شده است .

بازرگانان حبوبات علت افزایش قیمت حبوبات را در درجه اول مربوط به کمی کشت ودردرجه دوم مربوط به کمبود میزان آب در مناطق تولید ذکر میکنند .

سال گذشته چند رقم از حبوبات زیاد تولید شد ولذادر سال زراعی جاری عده‌ای از کشاورزان از کشت‌آن خودداری کردند .

عدس

مهمترین رقمی که دچار کمبود کشت‌وافزایش‌قیمت فوق‌العاده‌شده است عدس میباشد . در سال گذشته عدس در منطقه تولید عمده آن که مغان میباشد ، بوفور کشت گردیدوچون‌محصول افزایش یافت و بازار قدرت جذب آنرا نداشت ، قیمتها بسرعت تنزل کرد ، بطوریکه‌تولیدکننده هرکیلو عدس را ۲ تا ۷ ریال بسته به نوع آن ببازار فروخت که از این بابت متضرر گردید کشتکاران امسال از کشت عدس در این منطقه‌عمده‌صرفنظر کردند ولذا بازار با کمبودعدس‌مواجه‌شد وقیمت آن حدود ٤ تا ٥برابرسال گذشته ترقی پیدا کرده است .

قیمت عدس دربازار عمده‌فروشی تهران هم‌اکنون حداقل ۱۵ و حداکثر ۲۸ ریال میباشد .

ارزن

بمناسبت ترقی قیمت جو ، قیمت ارزن نیز در بازارتهران بشدت بالا رفت ، بطوریکه اکنون قیمت هرکیلو ارزن که بین ۳ تا ٤ و نیم ریال بوده است هرکیلو ۱٤ ریال و نیم معامله میشود .

کمبود تولید گندم و جو ، دامداریها و مرغداریها را دچار مشکل کرده است و لذا برای تامین دان‌مرغ، بسیاری از مرغداریها اقدام بخرید ارزن کرده‌اند وبدین جهت قیمت آن تا سه برابر افزایش یافته است.

لوبیا

سایر اقلام حبوبات ازقبیل‌لوبیای سفید، لوبیای قرمز و نخودتفاوت قیمتی ندارد ولی قیمت لوبیای چیتی بعلت فراوانی زمینه نسبت بسال گذشته حدود ٤٠ درصد تقلیل پیدا کرده است .

قیمت فعلی لپه فعلادربازارتهران هرکیلو ۲۳ تا ۲٤ ریال میباشد که پیش‌بینی میشود با گرم‌شدن هوا و رسیدن جنس نوببازارقیمت آن کاهش یابد .

برنج

معاملات برنج در بازار تهران بخلاف هفته گذشته عادی میباشد و قیمتها در حدسابق قرار دارد .

از دوهفته قبل که بعضی شرکتهای تعاونی وزارتخانه‌ها وموسسات مقداری برنج از مناطق تولیدخریداری کرده‌اند، قیمت‌آن حدود هرکیلو نیم‌تا یك ریال و نیم افزایش یافت ولی بمحض پایان خرید شرکتهای تعاونی قیمتها بحال سابق برگشت .

قیمت برنج چمپا در بازار تهران بطور عمده فروشی هر کیلو ۱۸ ریال است و بدینترتیب نسبت بمرغوبیت‌آن قیمت افزایش میباید و بهترین برنج دربازار تهران هر کیلو ۳۵ ریال بفروش میرسد .

روغن

بازار در انتظار رسیدن روغن‌نو ازمناطق عمده تولید میباشد پیش‌بینی میشود که حداکثرتا۲۰ الی ۲۵ روز دیگر روغن‌مغان‌ببازار عرضه شود و قیمت آن تنزل‌پیدا کند .

قیمت روغن مغان‌هم اکنون در بازار هرکیلو ۱٦۰ تا ۱٦٥ ریال است که پیش‌بینی میشودتااواخر فروردین هر کیلو به ۱۳۰ تا ۱۳٥ ریال تقلیل یابد .

بدنبال روغن مغان ، بترتیب روغن شهرضا ـ کردستان ـ کرمانشاه ببازار عرضه خواهد شد .

قیمت فعلی روغن‌شهرضاهرکیلو بین ۲۰۰ تا ۲۱۰ ریال ، روغن کردستان هرکیلو ۱٦۰ تا ۱۷۰ ریال وروغن کرمانشاه مرغوب هرکیلو ۲۳٥ ریال میباشد .

آقای حبیب‌القانیان
مدیرعامل و سهامدار کارخانه جنرال‌استیل

با اعضای هیئت نمایندگان اتاق تهران آشنا شویم

آقای کاظم‌خسروشاهی مدیر عامل شرکت‌تولیدارو

بانو مهین افشار (آمنه ملکی)بازرگان

آقای علی محمد بنکدارپور بازرگان وارد کننده

آقای جعفر امینیان نایب رئیس اتحادیه صادر کنندگان فرش

آقای اصغر پناهی تولید کننده فراورده های نفتی

آقای علی کوچکعلی بازرگان

آقای محمود درصائی معدن‌دار

آقای رحیم متقی‌ایروانی مدیر عامل کارخانه کفش ملی

آقای مهدی مومنی مدیر عامل کنسرسیوم اتوبوس سازی‌ایران

آقای علی رصائی مدیر عامل کارخانه نوردا هواز

آقای عبدالعلی فرمانفرمائیان مدیر عامل نفت‌پارس

آقای احمد حیامی مدیر عامل کارخانه های‌ایران ناسیونال

معاملات بورس

در جلسه یکشنبه بورس اوراق بهادار ۳۰۰ سهم بانك تهران از قرارهر سهم ۱۴۰۰ ریال به مبلغ ۴۲۰ هزار ریال معامله شد .

در این جلسه ۳۹برگ‌دستور پرداختهای اصلاحات‌ارضی صادره ۴۳ پسررسید سالهای ۵۰ تا ۵۷ از قرار تومانی ۸٫۷۵ ریال به مبلغ ۱۷۴ هزار و ۹۵۳ریال خرید و فروش شد .

جمع معاملات این جلسه بورس بالغ بر ۹۵۴ هزار و ۹۵۳ ریال میباشد .

یك خبر خارجی

گازونزوئلا ملی میشود

کاراکاس ـ رویتر ـ ونزوئلا تصمیم گرفته‌است باملی کردن گاز طبیعی خوددر عرض هفته آینده ، ضربت‌دیگری بر کمپانیهای نفتی خارجی عامل‌دراین کشور وارد آورد .

لایحه ملی شدن گاز طبیعی که پرزیدنت«رافائل کالدرا» آنرا «تصمیم تاریخی» خواند برای بررسی و تصویب به کنگره این کشورداده خواهد شدوانتظار میرود تصویب‌آن بامخالفت عده‌ای روبرو نشود .

ناظران‌امور نفتی‌درکاراکاس احساس می کنند که‌ملی شدن‌گاز طبیعی ونزوئلا ضربت سنگین دیگری‌برای کمپانی های نفتی خارجی‌که سالهای سال گاز طبیعی‌را یك امتیاز برای‌خود به حساب می آوردند خواهد بود .

تصویب وبه‌مورد اجراگذاردن لایحه ملی شدن گاز طبیعی دومین اقدام مهم دولت‌ونزوئلادراین‌سه ماهه اخیر است .نخستین اقدام مهم افزایش ۸ درصدمالیات‌بردرآمد نفت وافزایش بهای نفت‌از قرار ۹و ۵۹سنت امریکائی‌برای هربشکه بود .

کمپانیهای نفتی اظهارنگرانی‌کردند که تصویب قانون ملی‌شدن گاز طبیعی به مثابه‌نقض حقوق وامتیازات قانونی آنها خواهد بود .

بازار آزاد ارز و طلا

نوع ارز	خرید بریال	فروش بریال
یك دلار امریکا	۷۹٫۵۰	۸۰
یك لیره انگلیسی	۱۹۲	۱۹۵
یك مارك آلمان غربی	۲۱٫۷۰	۲۱٫۸۰
یك فرانك فرانسه	۱٤٫۵۰	۱٤٫۷۰
طلا		
قیمت رسمی	هر کیلو	۱۰٤۰۰۰
قیمت بازار آزاد	هرمثقال	٤۸۹
قیمت بین المللی	هر اونس	۳۹دلار و ۲۰ سنت

مقدمات تشکیل شرکت پس‌انداز و وام مسکن اصفهان فراهم شد

سرمایه‌گذاران بخش خصوصی و مردم تهران با خرید بیش‌از ده میلیون تومان سهام شرکت پس‌انداز و وام مسکن‌تهران‌از سرمایه‌گذاری در تامین منابع مالی پرداخت وام مسکن‌استقبال کردند .

این شرکت در فروردین ماه با بیست میلیون تومان‌سرمایه اولیه اغاز بکار خواهد کرد . در شروع کار شرکت وامی‌به مبلغ‌سی میلیون تومان دهساله با بهره‌۵درصدار بانك مرکزی دریافت خواهد داشت . به این ترتیب شرکت عملا با۵۰میلیون تومان سرمایه شروع‌به پرداخت وام مسکن می کندو در سالهای اولیه حداقل سودی معادل ۱۳ تا ۱۵ درصد به صاحبان سهام تعلق خواهد گرفت .

یك مقام بانك‌رهنی اعلام کرد: با توجه به استقبال بخش خصوصی ازخریدسهام این قبیل شرکت هایه تصمیم بانك رهنی و بانك مرکزی ایران مقدمات تشکیل‌شرکت‌پس‌اندازووام‌مسکن اصفهان نیز فراهم میشود .

این مقام افزود : سهام‌شرکت پس انداز و وام مسکن اصفهان نیز نظیر شرکت پس‌انداز ووام مسکن تهران در وهله اول به مردم و بخش خصوصی واگذار خواهد شد .

۲۴-۱۲-۴۹ شماره ۹۷۸۴

اطلاعیه شهرداری شوشتر درباره اجرای قانون نوسازی

شهرداری شوشتر باطلاع کلیه مالکین و صاحبان اعیان و عرصه و صاحبان حقوق قانونی مربوطه واقع در محدوده شهر که به موجب تصویب‌نامه مورخه ۱۲ر۷ر۴۹ شورای شهرستان تعیین گردیده است می رساند شمال ـ بند میزان ،رودخانه ، قله‌سلاسل ، پل شادروان (شاهپور) خط مفروز ازبقعه سید محمد گلابی به پل‌شاهپور. شرق ـ خط مفروز از بقعه سید محمد گلابی الی بقعه صالح پیغمبر الی بقعه خضر . جنوب ـ خط‌مفروز از بقعه خضر ـ کشتارگاه‌شعبه نهرداریان به‌رودخانه گرگر ـ پل لشکر الی رودخانه شطیط ـ مغرب ـ رودخانه شطیط تعیین گردیده است که‌ممیزی منطقه مذکور پایان یافته است بدین وسیله از کلیه مودیان محترم دعوت میشود با مراجعه بسازمان ممیزی و نوسازی واقع در ساختمان فعلی شهرداری شوشتر از نتیجه ممیزی املاك خود اطلاع حاصل فرمایند . در صورتی که مودیان به نتیجه ممیزی اعتراض قانونی داشته باشند می توانند با توجه به تبصره ۲ ماده ۸ قانون نوسازی و عمران شهری که ذیلا درج میگردد عوارض مورد قبول خود را به حساب ۱۳۳۸ بانك ملی شوشتر واریز و رسید آنرا به ضمیمه موارد اعتراض وباذکر دلیل و استناد به مدارکی به پیوست اعتراض‌نامه‌خواهند نمود حداکثر ظرف مدت چهار ماه‌ازتاریخ ۱۲ر۹ر۴۹بشهرداری «دایره ممیزی نوسازی» شوشتر تسلیم نمایند . در صورتی که مودیان عوارض ملك خود را تا قبل از پایان مهلت مقرر در قانون نوسازی و عمران شهری که قبلا بوسیله نشر اگهی به اطلاع رسیده است بپردازند از ده درصد عوارض سال ۴۹ به عنوان جایزه خوش حسابی استفاده خواهند نمود .

تبصره ۲ ماده ۸ : قبول عوارض مودی راجع به ممیزی در کمیسیون ماده ۸ موکول به آنست که عوارض ملك خود را براساس اعلام بهائی که خود مالك طبق‌ماده٤نموده است‌بپردازد ورونوشت یا فتوکپی قبض پرداخت‌را به ضمیمه برگ اعتراض به دفتر شهرداری برای ارسال به کمیسیون تسلیم کند مگر اینکه بهای اعلان شده ازطرف مالك‌مشمول حد نصاب‌بخشودگی باشد .

شهردار شوشتر: شمس

مؤسسه انتشارات امیرکبیر
سرگذشت
حاجی بابای
به تصحیح:
سید محمد علی جمال‌زاده
اصفهانی

-۶۸-

نوشته : ماریو پوزو

ـ از این لوس‌بازیها نگران نباش . آنها خیال میکنند‌هرچه بیشترناز کنند بیشتر محبوب مرد میشوند . این‌یکی از حقه‌های قدیمی زنان است !

«جانی‌فونتن» برق غضب‌را در چشمان «جینی» میدید . هنوز احساس حسادت میکرد . همینکه میشنید جانی بازنی‌قرارملاقات داشته ، باطنا خشمگین میشد اما بروی خود نمی‌آورد .

ـ فایده این کارها چیست ؟ دیگربس است ، باید جوانی را کنار بگذارم . حالا دیگر نمیتوانم آواز بخوانم ، روزهای مشکلی رابازنان در پیش خواهم داشت . تو میدانی که من هیچوقت به قیافه و شکلم اعتماد نداشته‌ام .

ـ قیافه طبیعی تو همیشه بهتر از عکسهایت بوده .

ـ دارم چاق وبدقواره وکچل میشوم . اگر بلطف این فیلم اخیر ستاره بزرك و مشهوری نشوم ، دیگر باید بروم‌وباصطلاح «سماق بمکم» هیچکس بمن اعتنا نخواهد کرد و یقینا روزهای سختی را در پیش خواهم داشت .

«ویرجینیا» سی‌وپنجسال داشت . سی‌وپنجسال در هالیوود برای زن یعنی مرگ . زن سی‌وپنج‌ساله در این شهر سینمائی صدساله حساب میشود.دختران‌زیبا وجوان بین سنین۱۸و ۲۰و یك در هالیوود مانند موش در دوران انتشار طاعون ، موج میزنند . البته عمر زیبائی و محبوبیتشان یك یا حداکثردوسال طول میکشد و دسته‌بعد جانشین آنها میشوند و آنها ازگردونه خارج میشوند .

باری ، جانی‌فونتن میتوانست تمام این زنان رادراختیارداشته باشد . او همیشه نسبت بزنان مودب ونجیب‌بود . آنها را غرق تعارف میکرد ، فندك میکشید و سیگارشان راروشن‌میکرد.

ولی در دوران زناشوئی هیچکدام اینکارها رابرای «جینی» نکرده‌بود . اینکارها از حقه‌های مخصوص اوبرای جلب‌دختران وتحت‌تاثیر قراردادن آنها ، فقط برای یکشب بود در حالیکه اکثر اسمشان راهم نمیدانست. اما حالا که دیگرجینی‌همسرش نبود روش معمول خودرادرباره اوبکار میبردوگاه‌بگاه تعارفاتی باو میکرد .

ـ جینی تو خیلی خوب فرم گرفته‌ای . شوخی نمیکنم .منهم آرزو داشتم مثل توباشم .

«جینی» ازدوروئی او آگاه بود لذا بجای جواب دادن باو پرسید :

ـ راستی فکر میکنی فیلم اخیرت خوب خواهد شد ؟

ـ بله ، ممکن است مرا از سراشیبی باوج اشتهاربرساند. مشروط براینکه جایزه اسکار بگیرم ودوباره بدون‌آوازخواندن ستاره‌معروفی بشوم . آنوقت شاید برای تو و بچه‌ها نان و آب بیشتری درآید .

ـ من و بچه‌ها بقدر کافی نان و آب داریم .

ـ دلم میخواهد دخترانم درناز ونعمت بزرك شوند و خیلی بیشتر از اینها بایشان بدهم .قسم خورده‌ام که روزهای‌بسیسه راولو هرقدر از اینجا دور باشم ویاسرم شلوغ باشد ، خود را بایستجا رسانیده وبابچه‌هایم بخندانم حتی یك‌شبه هم اینکار را ترك نخواهم کرد . قسمی از تعطیلات را نیز با آنها خواهم بود .

ـ بنظر من هیچ عیب ندارد . منهم بعد از متارکه باتو شوهر نکرده‌ام برای اینکه میخواستم فقط توپدرشان باشی ودیگری برای آنها پدری نکند .

در همین لحظه زنك تلفن بصدا درآمد . «جینی»گوشی را برداشت ووقتی صدای مخاطب راشنیدبه‌جانی گفت :

حدس بزن چه کسی تلفن میکند .

«جانی» همچنان روی نیمکت راحتی دراز کشیده بود و بخود زحمت فکر کردن نمیداد . جینی گفت :

ـ پدرخوانده‌است ، ارباب بزرك !

«جانی» بی‌اختیار ازجابرید . واقعا سخت تعجب کرد .

ـ آخر او هرگز با کسی از پشت تلفن صحبت نمیکند .

وقتی گفتگوی تلفنی جینی و «ارباب‌بزرك» تمام شد ، جانی از او پرسید :

ـ پدرخوانده‌ام چه میگفت :

ـ بمن توصیه میکرد که ترا بیکباره رهانکنم . او تصور میکند که تو ستاره بزرك و معروفی خواهی شد و میگفت که تو احتیاج به‌تشویق کسانی داری که به‌تو معتقدند وار من میخواست که ترا تشویق کنم . از او پرسیدم . «چرامن؟» در جوابم گفت :

برای اینکه توپدر فرزندان منی . ارباب بزرك آدم‌دلچسبی است .

دوباره زنك تلفن بصدا درآمد این‌بار «تام‌هاگن» بود که بلحن خشنی باو گفت :

ـ جانی ، ارباب بزرك بمن دستور داده که پیش تو بیایم و ترتیب کاری را که برای فیلم اخیرت مفید است ، بدهم .قرار است فردا صبح باهواپیما به‌لوس‌انجلس نزد تو بیایم . میتوانی بفرودگاه بیائی و مراباخودت ببری ؟ عصر فردا باید دوباره‌به نیویورك برگردم . بنابراین فرداشب آزادیت بخاطر وجود من سلب خواهد شد .

ـ البته که میتوانم ، فرداصبح درفرودگاه لوس‌آنجلس منتظرت خواهم بود . کمی پیش من‌بمان و استراحت کن. عده‌ای از هنرپیشگان سینما را دعوت میکنم که با آنها آشنا بشوی .

ـ متشکرم جانی ، من فرصت اینکارها را ندارم و حتما باید عصربه نیویورك برگردم . ساعت یازده صبح در فرودگاه‌منتظر باش ...

ـ بسیار خوب .

«جانی» به همسر سابقش گفت :

ـ بنظرم ارباب بزرك تصمیمی درباره بهبود سرنوشت من گرفته که فردا صبح هاگن رابابینجا میفرستد . اگر او نبود، این نقش را در این فیلم‌بمن نمیدادند.بااینکه قراردادباهنرپیشه دیگری امضا شده بود نمیدانم چطور شد که این فیلم را بمن دادند و قرارداد اورا لغو کردند .

احساس خستگی کرد ودوباره روی نیمکت راحتی دراز کشید ، همسر سابقش گفت :

ـ شب را همین‌جابمان ، میتوانی شب رادر اطاق مهمانخانه بخوابی و صبحانه رابابچه‌هابخوری . الان دیروقت است و صلاح نیست بااین خستگی رانندگی کنی . حالا میل داری تختخواب رامرتب کنم .

ـ چه فایده دارد ؟ دلم میخواهد دراطاق توبخوابم .

ـ نه ، هرگز !

هردو بهم لبخند زدند . عشق مرده بود . هردوباهم دوست بودند .

صبح روز بعد موقعیکه «جانی» از خواب بیدار شد ، دیروقت بود . پرده‌ها را کنارزد . خورشید بالا آمده بودوچندین ساعت ازروز میگذشت . فریادزد :

ـ کسی بمن صبحانه میدهد ؟

صدای چینی از آشپزخانه شنیده شد :

ـ یك دقیقه صبرکن .

آرد ماهی پرو کنجاله سویا
ذرت تایلندی
بهترین داروهای دامپزشکی
برای خرید وکسب‌اطلاعات بیشترمراجعه‌فرمائید
۲۰۱ ـ خیابان وصال شیرازی ـ تهران
تلفن : ٤۰۱۱۷ تلگرافی ـ استوار

KUBOTA

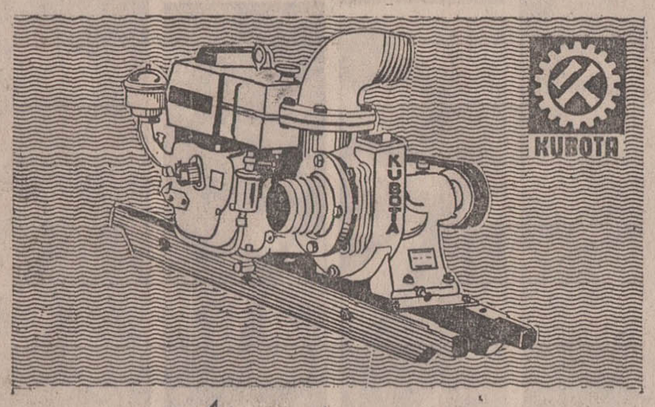

موتور دیزل و موتور پمپ کوبوتا
بامزایای منحصر بفرد در جهان
قدرت ، دوام و ارزانی قیمت آن رقابت ناپذیراست
موتور پمپ و موتور دیزل کوبوتا باندازه های مختلف یك عمر خدمتگذار شما خواهد بود .
نماینده انحصاری در ایران
شرکت سهامی بازرگانی پیروزان
تهران : خیابان بوذرجمهری جنب بازار آهنگرها تلفن ۲۲۳۸٦ ـ ٥٤۲۸۸

آرزوی هرجواهر فروش

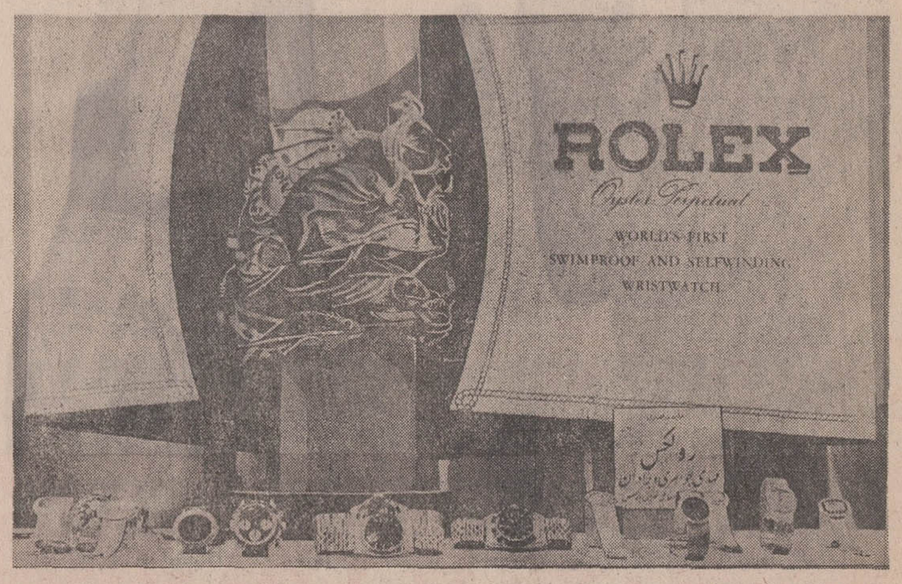

از آنجا که ما برای ساختن هرساعت رولکس زحمات زیادی متحمل می‌شویم نماینده فروش رولکس نیز باید شخصی باشد که صلاحیت این کار را داشته باشد بنابراین ازهر۱۲۰۰ جواهرفروش تنها یکی نمایندهٔ فروش رولکس میباشد . ما نمایندهٔ فروش خود را به دقت انتخاب میکنیم و او هم بنوبه خود ما را کاملا میشناسد . مثلا میداند ساختن هرساعت رولکس‌یکسال طول میکشد یا قاب اویستر از فولاد محکم شد زنگ سوئدی یا طلای ۱۸ عیار ساخته میشود و یا دستگاه خودکوك باصفحه‌گردان پس از۱۵ شبانه روزآزمایش ازیك مؤسسه معتبرسوئیسی گواهینامه کرونومتردریافت میکند . اگر از او در بارهٔ میزان واترپروف بودن رولکس سؤال کنید بشما خواهد گفت که چگونه پروفسور پیکارد آنرا در عمق ۱۱/۵ کیلومتری اقیانوس آرام قرارداده و رولکس از این آزمایش روسفید بیرون‌آمده‌است .

دست بندهای رولکس نیز با دقت و ظرافت فراوان متناسب باقاب‌آن ساخته میشوند وبهمین دلایل است که بیشتردهبران وشخصیت‌های برجسته جهان از رولکس استفاده میکنند .

نماینده انحصاری در ایران
مهدی جواهری و برادران
خیابان شاهرضا ـ دوبروی هتل تهران بالایی
شماره ۳۹ ـ تلفن ۶۴۰۲۵

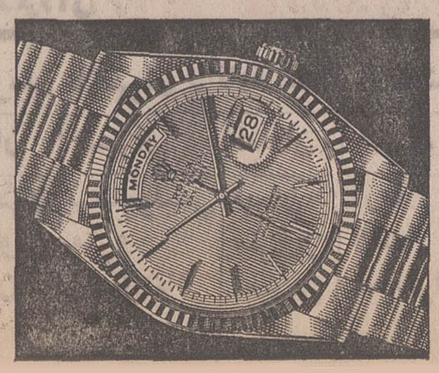

ROLEX
رولکس ـ ساعتی که ازعجایب تاریخ‌گاه شماری است .

R.3 ـ PUBLIRAN

حوادث

سوزن بان راه‌آهن در دادگاه

درشعبه دوم دادگاه جنائی

محاکمه سوزن‌بانی که متهم است موجب تصادف دوقطارومرگ دومسافر آنها شده آغاز گردید

محاکمه سوزن‌بانی که در شهریورماه امسال باعث برخورد دو قطار مسافربری و باری و کشته شدن دو نفر در ایستگاه آبگرم سمنان شده بود از دیروز در شعبه دوم دادگاه جنائی تهران آغاز شد.

مقارن ساعت ده بعداز ظهر شانزدهم شهریور ماه امسال هنگامی که دو قطار از مقابل یکدیگر در حرکت بودند اشتباه سوزن‌بان قطار مسافربری تهران مشهدباعث شد که قطار زودتر از موقع مقرر به ایستگاه وارد شده و باقطار باری تهران مشهد تصادف کند.

دراین‌حادثه یك‌زن‌جوان‌وفرزند ۸ ساله‌اش کشته و ۱۶ نفر دیگر نیز بشدت مجروح شدند.

مجروحین این حادثه‌به بیمارستان شیرو خورشید سرخ سمنان منتقل شدند و از مرگ نجات یافتند. کارشناسان پس از تحقیق دراطراف علت حادثه نظر دادند که اشتباه سوزن‌بان قطار باعث بروز چنین حادثه‌ای شده است.

بدنبال این حادثه ماموران ایستگاه آبگرم راه‌آهن همه از خدمت دولتو راه‌آهن برکنار شدند زیرا آنهادر موقع ورود قطار مسافربری بایستگاه آبگرم اهمال کرده بودند.

پرونده سوزنبان ایستگاه آبگرم به دادگاه جنائی تهران ارجاع شدو از دیروز محاکمه وی در شعبه دوم دادگاه جنائی تهران آغاز شده‌است.

جوانی که به اتهام سرقت ۶ هزار تومان پول یك رهگذر دستگیر شده بود

بی گناه‌شناخته گردید وآزاد شد

بازپرس دادسران تهران جوانی را که هفته گذشته باتهام سرقت ۶ هزار تومان پول یک پیر مرد دستگیر شده بود. بیگناه دانست و اورا آزاد ساخت.

هفته گذشته پیرمردی بنام حاجی کربلائی در حالیکه ۶ هزارتومان پول بهمراه داشت از خیابان‌فرح آباد ژاله میگذشت. دو جوان‌باو نزدیک شدند و از وی تقاضای ۵۰ تومان‌پول خرد کردند هنگامی که حاجی کربلائی پولهایش را از جیب در آورد تا پول آن دوجوان راخرد کند آنها اسکناسهای پیرمرد را از دستش گرفتند و فرار کردند.

این جریان باطلاع ماموران پاسگاه ژاندارمری نیروی هوائی رسید و ماموران پس از مدتی جستجو عباس را باتهام سرقت دستگیر کردند.

پرونده عباس‌به‌شعبه یک‌بازپرسی دادسرای تهران ارجاع شد ولی در تحقیقاتی که در این‌زمینه‌بعمل آمد معلوم شد که عباس بیگناه است و بازپرس‌او را آزادساخت.

پس از آزاد شدن عباس تحقیق در اطراف سرقت پولهای پیرمرد ادامه یافت تا سرانجام سارقین اصلی شناخته شدند و دستور دستگیری آنها صادر شد.

ماموران هم‌اکنون در صدد دستگیری سارقین پولهای پیر مرد هستند.

عباس پس ازاثبات بی‌گناهی آزاد گردید

شوخی بیجا مردی را برای مدتی طولانی زمینگیر کرد

شوخی بی‌جای دوجوان باعث‌شد مردلنگی پای دیگرش رانیز برای مدتی از دست بدهد.

محمود جوان ۲۴ ساله‌ای است که دو سال‌پیش در یك حادثه رانندگی یك‌پایش را ازدست‌داد. او باکمك عصاراه میرفت و دلش باین خوش بود که‌لااقل پای‌دیگرش سالم است و میتواند باکمك چوبدستی راه برود.

دیروز هنگامی که محمود در یکی از خیابان های هاشم‌آباد راه میرفت به هادی واکبر دو رفیق قدیمش برخورد.

آنها از دیدن محمود خوشحال شدند، ابتدا بااو به حال واحوالپرسی و سپس به شوخی پرداختند حین‌شوخی اکبر دوستش هادی را روی محمود هل‌دادوباعث شدمرد لنك بر زمین بیفتد و پایش بشکند.

محمود توسط ماموران پاسگاه ژاندارمری هاشم‌آباد به پزشکی قانونی فرستاده شد و گفته شد که‌باید پایش گچ گرفته شود و برای مدت شش ماه ازرامرفتن محروم بماند.

چون محمود نمیخواست دوستانش رابعلت این گناهشان بدست قانون بسپارد از شکایت خود صرفنظر کرد واین باعث‌شرمندگی بیش‌از حد اکبر وهادی‌شد.

و باین ترتیب یك شوخی بیجا مردی رابرای مدتی طولانی از حرکت و فعالیت بازداشت.

و متاسفانه مواردی نظیر این حادثه بسیار دیده شده است وگاه یك شوخی بیجا موجب مرگ افرادشده و در نتیجه اندوه و ندامت همیشگی وغیر قابل جبرانی‌برای شوخی کننده بجای گذارده است.

ده نفر از سازندگان لوازم آرایش تقلبی دستگیر شدند

ده نفر از سازندگان لوازمات آرایش ازطرف بازپرس دادسرای تهران بازداشت شدند. این‌عده با مخلوط کردن مواد کفزمین‌شور شامپو می‌ساختند و باترکیب گلیسرین مواد نقاشی ساختمان‌کرم درست میکردند.

از چندی قبل نمایندگان تولید کنندگان لوازم آرایش بامورین انتظامی اطلاع دادند که عده‌ای در تهران و شهرستانها باترکیب چند مواد شامپو تقلبی میسازندو آنها را در اختیار داروخانه‌ها میگذارند.

در آزمایشی که از شامپوها به عمل‌آمد معلوم شد که مواد اولیه شامپوهای تقلبی از کف شورهای ساختمان درست میشود وکسانی که از این نوع شامپو استفاده میکردند دچار ریزش شدیدمو میشدند و همچنین نمایندگان‌تولید کنندگان لوازم آرایش اضافه‌کردند کرمهای آرایشی نیز ساخته شده است.

سازندگان آنها را باعلامت‌کرمهای معروف بیازارعرضه‌میکنند. مواد اولیه این کرمها از گلیسیرین و یک نوع رنگی است‌که برای رنگ کردن ساختمان بکار میرود و کسانی که از این کرمها استفاده کنند دچار سوختگی پوست میشوند.

مامورین انتظامی پس از یک سلسله تحقیق توانستند ده نفر از سازندگان‌لوازم آرایش‌تقلبی را در تهران و شهرستانها دستگیر کنند. واین عده پس ازتکمیل پرونده تحویل دادسرای تهران شدند و آقای ناظم‌پور بازپرس دادسرای تهران آنها را باقرار لازم بزندان فرستاد.

از ترکیب گلیسیرین ورنگ ساختمانی وکف‌موادزمین شورشامپووکرم‌آرایشی میساختند

گمشده

از محمود بشیری (عکس‌بالا) اهل سراب ساکن‌تهران از ۲۱ اسفندماه خبری نیست هرکس اطلاعی‌ازنامبرده دارد‌خواهشمند است به‌تلفن ۸۲۷۲۷۵ کارخانه موزائیك‌سازی خبر دهد. آ ـ ۳۷۱۲۷

I.B.S.
هیرپیس آقایار
گیسوی بانوان
با اقساط ماهیانه فقط
۳۵ تومان بدون پیش قسط
جب سینما امپایر تلفن ۶۲۳۹۰۰

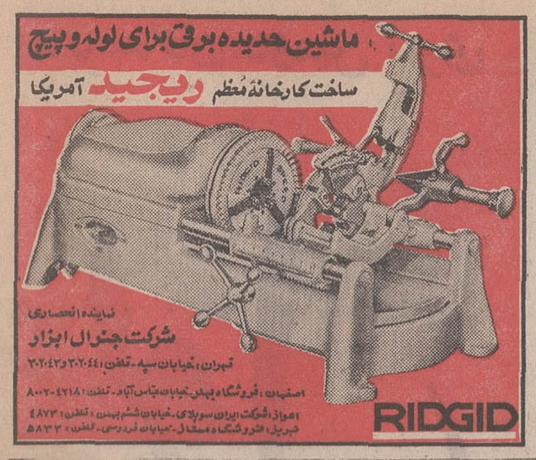

ذیباترین هدیه نوروزی ۱۳۵۰

فردین . پوری بنائی . آرمان

یک خوشگل و ۱۰۰۰ مشعل

سینماسکوپ رنگی

باشرکت هیری . تابش و حسن خیاط باشی

کارگردان محمدعلی زرندی

فیلمبردار حمید سجتهدی

همگام باتحول بزرگ سینمای ملی وبمنظور ایجاد امکانات‌وسیع برای عرضه آثار با ارزش سینمای ایران بزرگترین سینماهای تهران‌در گروهی ممتازگردآمده وکار خودرا با نمایش فیلمی برگزیده از سینمای جدیدآغازمیکنند

برنامه انتخابی نوروز ۱۳۵۰ سینماهای

آسیا ـ رویال ـ سهیلا ـ شهوند ـ نپتون ـ لیدو ـ رنگین کمان ژاله ـ پاسارگاد ـ توسکا ـ المپیا ـ فیروزه ـ شرق چرخ وفلك و... گلدیس

فردین • فروزان • بیک ایمانوردی

همزمان باتهران درشهرستانهای رشت ـ سپیدرود • اهواز ـ آپادانا • رضائیه ـ کریستال ـ تخت جمشید • گرگان ـ امپایر • ساری ـ مولن روژ • قم ـ گلدن‌کیت • قزوین ـ آریا و بزرگترین سینماهای تبریز ـ شیراز ـ آبادان.

مؤسسهٔ انتشارات امیرکبیر
دافنه دوموریه
میکدهٔ ژامائیک
ترجمهٔ: ف. جلوه

کمپانی متروگلدوین مایر که‌در گذشته بزرگترین فیلمهای‌پرحادثه‌را تقدیم‌کرده است یکبار‌دیگر شاهکار جدیدی عرضه‌میکند.

از فرداصبح در سینماهای گلدن‌سیتی ـ ادئون

متروگلدوین‌مایر تقدیم میکند

کلینت ایستوود
تلی ساوالاس
در فیلمی بکارگردانی
برایان‌هاتن
(سازنده فیلم قلعه عقابها)

برندگان دومین سری

پول طلا کالا

آقای فرامرز حسین پناهی کشاورز ساکن قروه (از توابع کردستان) برنده جایزه ۳۰۰ هزار تومانی

همانطور یکه قبلا نیز باطلاع خوانندگان ارجمند رسید دو سری ،از سه‌سری بلیطهای اعانه ملی مخصوص نوروزدر روزهای چهارشنبه‌پنجم اسفند وچهارشنبه دوازدهم اسفندماه قرعه کشی شد ،سومین سری این بلیطهانیز که‌جوایزاستثنائی وفوق‌العاده‌ای‌دارد روزچهارشنبه هفته جاری ۲۶ اسفند قرعه کشی میشود .اینك شمارا بابرندگان بلند اقبال دومین سری‌بلیطهای‌اعانه ملی‌مخصوص نوروز آشنا میکنیم .

برندگان ۲ جایزه ۳۰۰ هزار هزار تومانی

براثر استقبال هموطنان عزیز ازدومین سری بلیطهای اعانه مخصوص نوروز جوایز این سری بلیطهانیز بدو برابر افزایش یافت و از جمله دو جایزه ۳۰۰ هزار تومانی - دو جایزه ۷۰ هزار تومانی دوجایزه ۵۰ هزار تومانی و۲ جایزه ۳۰ هزار تومانی بخریداران نیکوکار بلیطهای اعانه ملی تعلق گرفت .اولین جایزه ۳۰۰هزار تومانی رادو دوست بنام آقایان احمد نوری محمد آنی کارمند سازمان آب وعبدالحسین خبیرزاده کردستانی کارمند بازنشسته ساکن تهران بدست آوردند. آقای احمد نوری میگفت:من بعداز ظهر چهار شنبه به پخش مراسم قرعه کشی ازرادیو گوش میدادم وشماره هارا یادداشت میکردم. وقتی نتایج کلی قرعه کشی انجام شدمن متوجه‌شدم‌بلیطی‌با اقای خبیرزاده بطور شراکتی خریده بودیم برنده ۵۰ هزار تومان شده است بلافاصله خود را بمنزل ایشان رساندم .آقای‌خبیرزاده از ماجرای برنده شدن‌اطلاع نداشت .من باواطلاع دادم که برنده ۵۰هزار تومان شده‌ایم و انوقت برای گرفتن جایزه خویش به بنگاه اعانه ملی مراجعه کردیم ودر انجابود که فهمیدیم بجای ۵۰هزار تومان ۳۰۰هزارتومان برده‌ایم

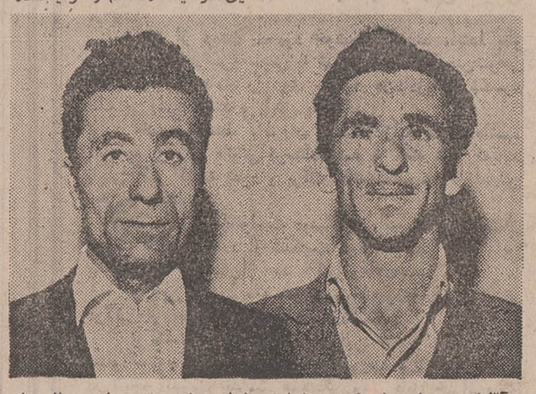

آقایان سهراب تاجیک ورمضان رمضان نژاد برنده جایزه ۳۰ هزار تومانی

آقای غلامرضا رحیمی حق‌جو سیمکش ساکن تهران برنده ۷۰ هزار تومان

آقای محمد زندیان اصفهانی پیشه‌ور ساکن تهران برنده ۵۰ هزارتومان

وچنان خوشحالی وسروری وجود مارا فرا گرفت که‌از شرح آن عاجزم .
این دوبرنده خوشبخت. هردو میخواهند پول‌را که‌از برکت خرید بلیط اعانه ملی‌بدست آورده‌اند برای تامین هزینه تحصیلات فرزندانشان در بانك پس‌انداز کنند .

کشاورز ۳۰۰ هزار تومانی

آقای فرامرز حسین پناهی کشاورز ساکن (قروجای) از توابع سنندج دومین جایزه ۳۰۰ هزار تومان بلیط های اعانه ملی را بدست آورد .

آقای‌فرامرزحسین‌پناهی که‌بطور مرتب و منظم بلیط اعانه ملی خریداری می کندتا کنون‌بار ها برنده جوایز مختلف بلیط های اعانه ملی شده است‌ویکبار نیز برنده جایزه ده هزار ریالی‌شد. اما این بار بزرگترین جایزه بلیط های اعانه ملی را بدست آورد . آقای حسین‌پناهی بااین پول هنگفت ابتدا تراکتوری خریداری‌می کند و کارکشاورزی خود را توسعه می دهد و سپس باخرید یك اپارتمان در سنندج واجاره دادن آن‌بدرآمد خویش میزان قابل توجهی می‌افزاید.

برنده اولین جایزه ۷۰هزار تومانی

خرید یك خانه و تاسیس یك مغازه الکتریکی آرزوی آقای غلامرضا رحیمی جغجغی سیم‌کش ساکن تهران بود که با بردن اولین جایزه هفتاد هزار تومانی بلیط های اعانه ملی مخصوص نوروز برآورده‌شد .
آقای غلامرضا رحیمی دلیل این موفقیت را نظم و ترتیب در خرید بلیط اعانه ملی می‌داند و معتقد است هرکس مانند او هرهفته بطور مرتب‌دو بلیط‌اعانه ملی خریداری کند شانس سرانجام بسراغش خواهد رفت واورابرخوشبختی خواهدرساند.

دومین برنده جایزه هفتاد هزار تومانی

دو فرزند دارم و ارزویم این است که دوفرزندم‌به عالی ترین مدارج تحصیل برسند بهمین دلیل است که تمام این هفتاد هزار تومانی که از خرید بلیط اعانه ملی نصیب من شده است برای تامین‌هزینه تحصیلات‌این دو فرزند در بانك پس انداز می کنم و دیگر از بابت خرج تحصیل آنها نگرانی ندارم .

سخنان بالا را خانم مارگاریتا کاراپتیانس‌خانه‌دار ساکن‌تهران که برنده دومین جایزه هفتاد هزار تومانی بلیط‌اعانه‌ملی شده است برزبان آورد .

آقای لطف‌اله کیهانیان کارمند ساکن شمیران برنده ۵۰هزارتومان

بانو ماکاریتاکار آپتیانس خانه‌دار ساکن تهران برنده ۷۰ هزار تومان

به سه جایزه بزرك و ارزنده دست یافت.آقای عطائی که ابتدا یك جایزه ۱۰ هزار تومانی بدست آورده بود در جریان قرعه‌کشی برای تعیین قهرمانان شانس ، اولین قهرمان شانس شد و مجموعه نفیسی از بهترین کالا وهمچنین یکدستگاه‌پیکان ۵۰ تحویل گرفت . آقای‌عطائی می گفت من منتظر جایزه ۳۰۰ هزار تومانی هم هستم و آنقدر به خرید بلیط اعانه ملی ادامه می دهم تا جایزه ممتاز را نیز بدست آورم .

قهرمان شانس اول از جوایز خویش برای توسعه کسب و کارو بهبود زندگی استفاده می کند و پیکان۵۰ را نیزدرخدمت خانواده خود خواهد گمارد .

قهرمان شانس دوم

گردونه شانس با خارج کردن شماره ۲۵ آقای اسداله اسدی کارمند ساکن تهران‌راکه ابتدا یك جایزه۵هزار تومانی‌دریافت داشته بودبه‌عنوان دومین‌قهرمان شانس انتخاب کرد تا وی یك سری هفت سین طلانیز دریافت دارد .

آقای اسداله اسدی که از خوشحالی خنده از لبانش دور نمی شد می گفت از این‌جوایز برای خرید خانه‌استفاده خواهم کرد .

این هفته نوبت شماست

این هفته نوبت شماست که با خرید سومین سری بلیط های اعانه ملی مخصوص نوروز که چهارشنبه ۲۶ اسفند ماه قرعه کشی میشود پول - طلا - کالا واتومبیل بدست آورید .

آورد .آقای کیهانیان هنوزبرای بهره‌برداری از این‌پول تصمیمی نگرفته است .

برنده جایزه ۳۵ هزار تومانی

شماره برنده هفتاد هزارتومانی یك رقم مشابه نیز داشت که برنده ۳۵ هزار تومان پول نقد بود این‌جایزه‌نصیب آقای‌محمد صداقت کشاورز ساکن گوراب سرازتوابع رشت شد .

آقای محمد صداقت با این‌پول کار کشاورزی خود را توسعه می دهد وزمین بیشتری را، برای برنجکاری آماده می کند .

برندگان اولین جایزه ۳۰ هزار تومانی

آقایان سید احمد وزیری ، محمد تقی روحی ، غلامعلی کاظمی پور وسید حسین‌حسینی کارمندان یك‌شرکت خصوصی در تهران که در خرید یك دسته چك خوشبختی بلیط‌اعانه ملی باهم‌شریك‌شده بودندبرنده یکی از جوایز ۳۰ هزار تومانی شدند .

هرکدام از این چهار کارمند سهم خود را بنسود فرزندانشان پس‌انداز می کنند .

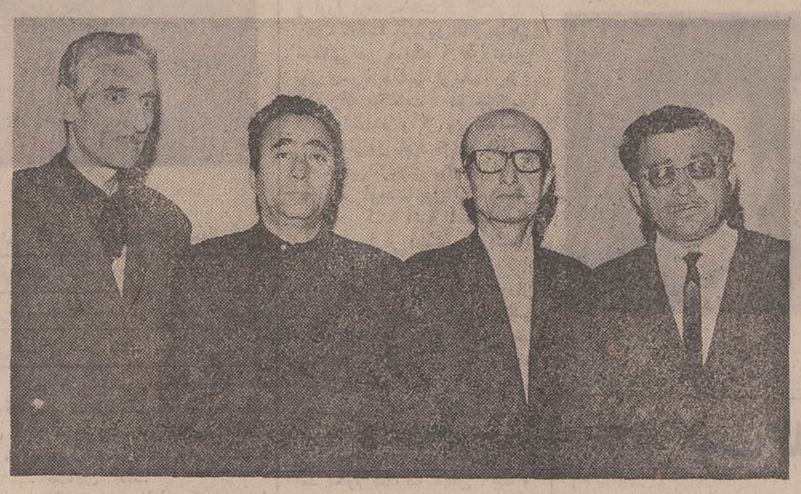

آقایان محمد تقی روحی و غلامعلی پور کاظمی وسید حسین باقری و احمد وزیری برندگان دومین جایزه ۳۰ هزار تومانی

آقای محمد صداقت کشاورز ساکن رشت برنده ۳۵ هزار تومان

آقای داودذکریائی پیشه‌ورساکن تهران برنده ۱۰ هزار تومان

برنده اولین جایزه ۵۰هزار تومانی

اقای محمد زندیان اصفهانی پیمانکار ساکن‌تهران می گفت. بخواست خدا من از رفاه مادی قابل توجهی برخوردار هستم و بلیط های اعانه ملی را صرفا به خاطر کمك به انجام ارمان‌های مقدس‌سازمان شاهنشاهی‌خدمات اجتماعی خریداری می کنم .

آقای محمد زندیان اصفهانی که برنده اولین جایزه ۵۰ هزار تومانی بلیط های اعانه‌ملی شده است قصد دارد تمام این پول را بین اقوامی که ازنیاز انان‌آگاه است تقسیم کند .

برنده دومین جایزه پنجاه هزار تومانی

دومین جایزه‌پنجاه هزارتومانی بلیط های اعانه ملی مخصوص نوروز را آقای لطف‌اله کیهانیان پیشه‌ور ساکن تهران بدست همه هفته در خرید بلیط اعانه ملی باهم شریك میشوند قصد دارند با استفاده از جایزه‌ای‌که بدست آورده‌اند کشاورزی خود را توسعه دهند .

دومین‌جایزه۳۰ هزارتومانی

دومین جایزه ۳۰هزار تومانی را نیز دو دوست کشاورزباسامی آقایان سهراب تاجیك ورمضان رمضان زاده کشاورزان ساکن قریه «شالا» از توابع گرگان بدست اوردند .

این دو کشاورز خوشبخت که

قهرمان شانس اول

آقای غلامحسین عطائی خباز ساکن کرمانشاه در هفته پیش

اتومبیل

آقای اسداله اسدی کارمند ساکن تهران دومین قهرمان شانس بلیطهای اعانه ملی مخصوص نوروز که علاوه بردریافت یکی‌از جوایز ۵ هزار تومانی یك سری هفت‌سین طلا جایزه گرفت .

آقای غلامحسین عطائی نانوای ساکن کرمانشاه وبرنده یکی ازجوایز ده هزار تومانی دومین سری بلیطهای اعانه ملی مخصوص نوروز که اولین قهرمان شانس شد و یك دستگاه پیکان ۵۰ و مجموعه نفیس‌بهترین کالاها را تصاحب کرد .

از راست بچپ‌خانمها و آقایان: رایکابت اسماعیل شهری خانه دار ساکن تهران- فاطمه سلطان‌خانمی خانه دار ساکن‌بندر پهلوی-اسداله اسدی کارمند ساکن‌تهران -منصور خدا دوست کارمند ساکن تهران-تیمور روادگرکارمند ساکن تهران- محمد فرح‌اللهی کارمند ساکن‌اردبیل- عباسعلی عرفانی درجه دار ژاندارمری ساکن کرمان -شیر سلیمان نژاد پیشه‌ور ساکن تهران- محمد ابراهیم شفیعی‌بنا ساکن تهران - ابوالقاسم اسعد رستمی کشاورز ساکن‌تهران-مجید گمرکیان درجه‌دار ارتش ساکن تهران مهدی جاوید نواز کارمندساکن تهران (شرکتی) هامبار سوم‌آماطور ساهاکیان مبلسازساکن‌تهران(شرکتی) هارطون بجانیانس هارطونی نژاد کفاش ساکن تهران(شرکتی) اسماعیل ایادی‌دستفرشی ساکن تهران (شرکتی) قلی قزل کشاورز ساکن بندر شاه- جلیل فرزاد پیشه‌ور ساکن سیرجان -محمد حسن قرمگزلی سپاهی‌دانش ساکن هشترود- حسن قیطاس‌زاده‌درجه دار ژاندارمری ساکن‌شیراز

برندگان ۵ هزار تومانی

سومین سری بلیطهای اعانه‌ملی مخصوص نوروز چهارشنبه فردا قرعه‌کشی میشود

آمار و آمارگیری در ایران

اولین سرشماری در تهران، سندی گویا و ترسیم کننده چهره گذشته این شهر است

درمدتی کمتر ازهشتادسال جمعیت تهران بیست و هفت برابر شده است

ناصرالدین شاه اولین کسی بود که در ایران بفکر سرشماری افتاد

بقرار اطلاع بزودی درسازمان آمار تحولی پدید خواهد آمدو تشکیلات این سازمان مطابق وضع کنونی مملکت و نیاز های مربوط به طرح و نیروی انسانی و همچنین سرشماری تغییر خواهدکرد و سازمان مدرنی که بتوان جوابگوی نیاز های متعدد باشد در یك سطح جهانی تشکیل میشود.

اهمیت

سرشماری و آمارگیری یکی از پراهمیت‌ترین اقدامات برای برنامه ریزیهای صنعتی و اجتماعی است چه تایك آمار دقیق و مستند از چگونگی وضع جغرافیائی انسانی و اقتصادی در دست نباشد تصفیه این برنامه ها امکان‌پذیر نخواهد بود و نتیجه مطلوبی آنطور که باید بدست نمی‌آید.

در زمینه سرشماری و تاریخچه آن در کشور ما و همچنین نمودی از وضع گذشته و میزان نیروی انسانی در پرتاژیر تهیه شده است.

تاریخچه و اولین سر شماری

آقای میری یکی از کار ـ شناسان مطلع امر سرشماری در سازمان آمار میباشد که در سه سرشماری ۱۳۱۸ و ۱۳۴۱ و ۱۳۴۵ کشور شرکت داشته او درباره تاریخچه سر شماری چنین میگوید.

اعضاء السلطنه در برعلوم العمل طرز احصاء خانواده ها و نفوس قراء و شهرستان ها به طور مشروح توضیح داده شده بود تا ماموران باتوجه به آن آمار نفوس و احشام واغنام‌را تهیه نمایند . قسمتی ازاین دستورالعمل به شرح زیراست .

ازصغیر تاکبیر

هرکسی در قریه که ساکن است اعم از غریبه و بومی از مرد و زن و صغیر و کبیر خواه طفل شیر خوار گهواره باشد و یا آنکه پیر مرد صد ساله خواه غنی باشد وصاحب ملك و علاقه زارع و کاسب و خوش نشین و عمله و بیگانه و صحیح‌الاعضاء و شل و لنك و یك چشم ، زن باشد یا مردزن بی شوهر باشد یا اطفال یتیم‌بی پدر و مادر ،رعیت قدیم یا جدیدی که از جای دیگر آمده باشد هرکس بهر صنف و صنعت که باشد مشخص نمایند تا ممکن است بروجه‌تحقیق‌والا از روی تخمین سن‌و سال آنها رابنویسند و ازاین حکم‌احدی مستثنی نیست .

آقای میر سپس اشاره به کلیاتی از سرشماری آنوقت کرده اضافه میکند:

طبق اسناد موجود مسئول بررسی سرشماری آنوقت‌مهندس عبدالغفار (معلم‌کل‌علوم ریاضی دارالفنون) بود و همکارانش عبارت بودند از محمد حسین میرزا ، علی‌خان ولدملك‌الشعرا، علی‌خان ولد قاسمخان ، میرزا علی اکبر وچند نفر دیگر . در آن سرشماری تهران به چهار منطقه تقسیم شده بود : ارك مبارك و محله بازار ، عودلاجان ، چاله میدان ،سنگلج

مدت سرشماری ازشانزدهم رمضان تا دوازدهم ذی‌القعده ـ الحرام (۲ ماه) تعیین شده‌بود.

نتیجه سرشماری مزبور به شرح زیر بود:

جمعیت تهران بجز سپاه ۱۴۷۴۵۶ نفر

عده مردان بزرك ۵۳۹۷۴نفر

عده زنان بزرك ۵۴۳۹۹۰نفر

عده اطفال ۳۱۶۴۵نفر

عده جوانان ۱۹۴۶۹ نفر

تعداد خانه ها ۹۵۸۰ باب

متوسط جمعیت در هرخانه ۱۶نفر (یك سوم از خانه ها جمعیتش بین ۶ تا۷ نفربودند)

یهودان شهر تهران ۱۵۷۸نفر

تعداد خانه های یهودیان ۱۶۰ باب .

متوسط جمعیت در هر خانه یهود ۱۰ نفر

جمعیت زرتشتیان ۱۲۳ نفر

جمعیت ارامنه ۱۰۰۶ نفر

عده فرنگی های تهران ۱۳۰نفر

صاحبان خانه های تهران در منازل مردم میماندند)، عده قاجار ، تعداد تهرانی‌الاصل‌ها، تعداد شهرستانی هائی که به تهران آمده‌اند ، تعدادد کانهای خبازی ، تعداد مساجد وتکایا، تعدادمدارس‌وحمامها، کاروانسرا های تجارتی و غیر تجارتی،تعداد یخچال ها، کوره‌پزخانه ها ، اصطبلها تعیین شد و این‌نکته معلوم شد که آمار نوکر ها یعنی اشخاص معطله که از علوم و حرف و صنایع بی‌بهره و محض عجز خودنوکری‌اختیار نموده‌اند رو به افزایش است .

طبق این سرشماری از زنان بزرك ۴۶۰۶۳ نفر بانوان‌خانه‌دار و عیال تجار و کسبه و۲۵۲۵ نفر کنیز سیاه و ۳۸۰۲ دایه‌و خدمتگزار از کل جمعیت غیر سپاهی ساکن تهران ۲۰۰۸نفر قاجار و ۳۹۲۴۵ نفر تهرانی ۹۹۵۵ نفر اصفهانی و ۸۲۰۱ نفر آذربایجانی و ۸۷۸۰۷ نفر متفرقه بوده‌اند.

تعداد طلاب مدارس ۳۴۶۳ نفر و عده آنهائی که درتابستان به ییلاق میرفتند ۸۰۰۰ نفربود.

آمارخانه‌ها و محلات

تعداد خانه های در ارك‌مبارك سلطانی ۱۹۵ باب در عودلاجان ۲۵۵۸ باب در چاله‌میدان۲۳۴۷ باب ، در سنگلج ۱۹۶۹ باب و در محله بازار ۱۴۸۸ باب و در محلات خارج از شهر ۱۰۲۴ باب‌و تعداد مساجد ۴۷ باب و تعداد مدارس۳۵باب‌تعداد تکایا ۳۴ باب تعداد دکاکین خبازی ۱۷۰ باب ، تعداد حمامهای عمومی ۱۹۰ باب ـ تعداد کاروانسراهای تجاری و غیر تجاری ۱۳۰ باب ، تعدادیخچال ها ۲۰ باب ، تعداد کوره‌پزخانه ۷۰ باب ، تعداد اصطبلهای خصوصی ۲۷۷ باب برآوردشده بود .

دراین سرشماری مزبور ، جمعیت کل تهران اعم ازسفید و سیاه ۱۵۵۷۳۶ نفر تعیین و تذکر داده شده ازاین عده ۸۴۸۰ نفر لشگری (۵۵۰۸ نفر سرباز ۱۱۴۸ نفر غلام و پیشخدمت و غلام حاضر رکاب مبارك ۷۰۰ نفر توپچی ۴۲۰ سوار نصرت و ۳۰۰ نفر سوار نظام ۱۵۰ نفرزنبورکچی(موزیك) ۱۳۳ نفر موزکانچی (مزقانچی) ۲۲۱ نفر غلام مخصوص) می باشند همچنین امار جمعیت غیر سپاهی آنزمان که در شش محله ساکن شده بود به‌صورت زیر است .

ارك مبارکه	۳۰۱۴ نفر
عودلاجان	۳۶۴۹۵ نفر
چاله‌میدان	۳۴۵۴۷ نفر
سنگلج	۲۹۶۷۳ نفر
محله بازار	۳۶۶۷۴ نفر
محلات خارج‌ازشهر	۱۶۸۵۳نفر

باتوجه باین آمار وسر شماری میتوان به خوبی وضع گذشته‌ای نه‌چندان دور تهران رابه نسبت آن شهر های‌دیگر ایران را مجسم کرد. شهرهائی که امروزه شور حیات در آنها میجوشد و برای یك زندگی آسوده و مدرن آماده شده و میشوند.

تهران امروز یك‌شهربزرك، یك شهر بین‌المللی است و نیروی انسانی سازنده‌ای درآن پی‌گیرانه در تلاش است‌وتهران شهری است دیگر و دگرگونه باآنچه در چندی پیش‌بود.

دنباله دارد

ارقام‌سرشماریهای گذشته‌وجدیدایران، نمودارهائی‌از رکود وتحول هستند

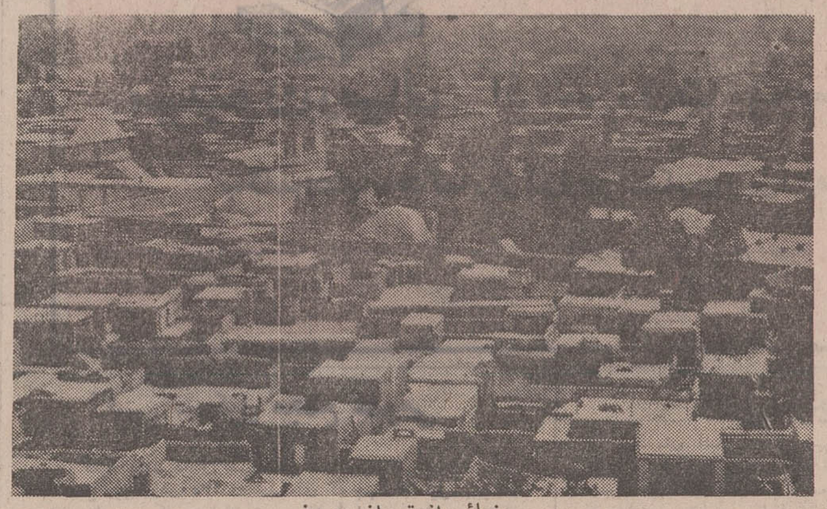

نمائی از تهران دیروز

آگهی نام‌نویسی برای درسهای آزادشبانه

دانشگاه تهران بمنظور بالابردن سطح اطلاعات افرادی که علاقه‌مند به آشنائی با مسائل مختلف علمی و اقتصادی و فنی جهان‌نو هستند و قصدشان فراگرفتن معلومات میباشد درنیمسال اول سال‌تحصیلی ۵۰ـ۴۹ از چهارم اردیبهشت ۱۳۵۰تا آخرمرداد ماه ۱۳۵۰) هجده کلاس آزاد بشرح و باشرائط زیر تشکیل میدهد :

۱ـ آشنائی‌باطرز کارماشینهای‌الکترونیك (قسمت‌اول)	(۲ واحد)
۲ـ آشنائی باطرز کارماشینهای‌الکترونیك(قسمت‌دوم)	(۲ واحد)
۳ـ اصول مدیریت صنعتی و بازرگانی (قسمت‌اول)	(۲ واحد)
۴ـ اصول‌مدیریت صنعتی وبازرگانی (قسمت‌دوم)	(۲ واحد)
۵ـ حسابداری (قسمت اول)	(۲ واحد)
۶ـ حسابداری (قسمت دوم)	(۲ واحد)
۷ـ نقشه‌برداری و مساحی	(۲ واحد)
۸ـ پرورش طیور	(۲ واحد)
۹ـ ماشینهای حرارتی	(۲ واحد)
۱۰ـ مکالمه انگلیسی	(۲ واحد)
۱۱ـ نقاشی و طراحی	(۲ واحد)
۱۲ـ کلیات حقوق	(۲ واحد)
۱۳ـ اصول علم و سیاست	(۲ واحد)
۱۴ـ اقتصاد توسعه	(۲ واحد)
۱۵ـ الکترونیك صنعتی	(۲ واحد)
۱۶ـ هواشناسی	(۲ واحد)
۱۷ـ الکتریسیته صنعتی	(۲ واحد)
۱۸ـ روشها‌ووسائل‌سنجش‌علمی‌وصنعتی(انترومانتالسیون)	(۲ واحد)

شرایط

۱ـ شرط تشکیل هر کلاس وجود لااقل ۱۵ داوطلب است .

۲ـ شهریه برای هرواحد درس‌نظری یعنی ۱۶جلسه یکساعتی ششصد ریال و برای هر واحد درس آزمایشگاهی هفتصد وپنجاه ریال می‌باشد .

۳ـ بداوطلبان گواهی گذراندن کلاس مربوط داده خواهد شد.

داوطلبان میتوانند تاآخر وقت اداری روز یکشنبه ۲۷فروردین ماه ۱۳۵۰ از ساعت ۹ تا ۱۲ و از ۵تا۸ بعدازظهر بدبیرخانه دوره شبانه دانشگاه تهران (خیابان ۲۱آذر ـ خیابان رهنما) مراجعه نمایند .

برای ثبت نام‌سه قطعه عکس۴×۶ یك برك‌مشخصات‌شناسنامه و مدرك تحصیلی و فیش‌بانکی معادل شهریه‌ایکه به حساب ۲۲۴۵ بانك مرکزی پرداخته باشند مورد نیاز است کلاسهای درس از روز شنبه چهارم اردیبهشت ماه۱۳۵۰دائر میگردد وهر دو واحد شامل ۱۶ جلسه دوساعتی خواهد بود. م الف۱۲۸۲۷

دانشگاه تهران

آگهی مزایده

شرکت سهامی کل معادن و ذوب اهن ایران حدود مقدار دو هزارتن سنك و خاکه کرومیت درجه یك و دو طبق وضع موجود، واقع در محوطه ایستگاه راه‌اهن خرمشهر را از طریق مزایده به فروش می رساند :

داوطلبان شرکت در مزایده می توانند برای دریافت برك شرائط شرکت در مزایده و تسلیم پیشنهاد خود همه روزه در اوقات اداری تا آخر وقت اداری‌روز ۱۵ـ۱ـ۵۰ به‌قسمت‌بازرگانی شرکت‌واقع در خیابان تخت‌جمشید(مقابل‌بیمارستان نیروی‌زمینی شاهنشاهی کریم هدایت) شماره ۱ر۴۶۷ مراجعه فرمایند .

پیشنهادات رسیده روز دوشنبه (۱۶ر۱ر۵۰) باز و قرائت خواهد شد . حضور پیشنهاد دهندگان در جلسه مزایده آزاد خواهد بود م‌الف ۱۲۹۰۰

شرکت سهامی کل معادن و ذوب فلزات‌ایران

۸۳۷۴۲ـ۱ ۱ـ۲

آگهی انتخاب عضو هیئت مدیره‌شرکت‌مارم‌اکسپورت (سهامی خاص) ثبت شده به شماره ۱۴۱۱۲

برابر تصمیم مجمع عمومی عادی مورخ ۱۲ر۵ر۴۹ آقای دکترعلی رحیم‌زاده خوش‌بجای آقای فرخ محسن‌زاده بسمت ریاست هیئت‌مدیره‌و مدیرعامل شرکت نامبرده برای بقیه‌مدت تصدی هیئت مدیره تعیین‌شد و حق امضاء کلیه چکها بروات اسناد و قراردادها بامضاء دو نفر ازآقایان اعضاء هیئت‌مدیره متفقابامهرشرکت معتبر خواهد بود واوراق عادی بامضاء مدیر عامل و در غیاب ایشان بامضاء یکی از اعضاء هیئت مدیره خواهد رسید .

م‌الف ۱۳۰۲۰

رئیس اداره ثبت شرکتها و مالکیت صنعتی . مهدی‌نراقی

۸۲۸۱۷۴

شماره جدیدتلفن موسسه ایرانفایلکس‌موسسه بایگانی نوین و سیستم های اداری ـ کارتکس ـ لایندکس

ترکیبات

حسن انتخاب جناب آقای ناصراولیاء شیرازی را بنمایندگی اتاق بازرگانی وصنایع ومعادن‌ایران به‌جامعه بازرگانان وصاحبان صنایع تبریك عرض نموده توفیقات بیشتر ایشان‌رادر راه پیشرفت اقتصاد کشور ازدرگاه احدیت آرزو می نماید.

آ ـ ۳۷۱۷۹ علی منوچهری‌پور (حریری)

انتخاب جناب‌آقای ناصر اولیائی بسمت نمایندگی‌اطاق‌بازرگانی‌و صنایع معادن موجب خوشوقتی قاطبه بازرگانان می باشد مابنوبه خود این حسن‌انتخاب را تبریك می گوئیم.

منوچهر مقدم ـ محمد رحیمی ـ محمد نحوی ـ احمد محسنی ـ حسین غفوری ـ مهدی طاهباز .

جناب آقای دکتر طاهر ضیائی

انتخاب آن جناب رابه عضویت اطاق بازرگانی و صنایع‌ومعادن ایران صمیمانه تبریك عرض مینمایم .

رئیس اتحادیه صنف فروشندگان مشمع ومصنوعات نایلونی

آ ـ ۸۴۵۷۸ احمد رحمتیان

جناب آقای علی اکبر محلوجی

انتخاب آن جناب رابه عضویت اطاق بازرگانی و صنایع و معادن ایران صمیمانه تبریك عرض مینمایم .

رئیس اتحادیه صنف فروشندگان مشمع ومصنوعات نایلونی

آ ـ ۸۴۵۸۰ احمد رحمتیان

جناب آقای علی اصغر پیرزاد

انتخاب آن‌جناب رابه عضویت اطاق بازرگانی و صنایع ومعادن ایران صمیمانه تبریك عرض مینمایم .

رئیس اتحادیه صنف فروشندگان مشمع ومصنوعات نایلونی

آ ـ ۸۴۵۸۴ احمد رحمتیان

جناب آقای رفیع‌اله‌اریه

انتخاب آن جناب رابه عضویت اطاق بازرگانی و صنایع و معادن ایران صمیمانه تبریك عرض مینمایم.

رئیس اتحادیه صنف فروشندگان مشمع ومصنوعات نایلونی

آ ـ ۸۴۵۸۴ احمد رحمتیان

جناب آقای رفیع‌اله‌اریه

انتخاب آن جناب‌رابه عضویت اطاق بازرگانی‌و صنایع ومعادن ایران‌صمیمانه تبریك عرض مینمایند.

شرکت سهامی پخش مشمع و مصنوعات نایلونی

آ ـ ۵۴۵۸۶

جناب آقای اکبر لاجوردیان

انتخاب آن جناب رابه‌عضویت اطاق بازرگانی و صنایع و معادن ایران صمیمانه تبریك عرض مینمایم .

رئیس اتحادیه صنف فروشندگان مشمع ومصنوعات نایلونی

آ ـ ۸۴۵۸۸ احمد رحمتیان

جناب آقای ناصر اولیاء شیرازی

انتخاب آن جناب‌رابه‌عضویت اطاق بازرگانی و صنایع‌و معادن ایران صمیمانه تبریك عرض مینمایم.

رئیس اتحادیه صنف فروشندگان مشمع ومصنوعات نایلونی

آ ـ ۸۴۵۹ احمد رحمتیان

سازمان آب و فاضلاب اصفهان

آگهی مناقصه

سازمان آب وفاضلاب اصفهان مقدار ۸۵۰۰۰۰ قالب‌آجرنما (آجراتوماتیك) بابعاد ۵ر۵ × ۱۱ × ۱۲ سانتیمتر موردنیاز خودرا از طریق مناقصه و برابر آئین‌نامه و مقررات دولتی خریداری مینماید محل تحویل در حدود ۱۵۰۰۰۰ قالب آجر ها ساختمان اداره سازمان آب همایونشهر واقع در کنار برج آب‌همایونشهر و بقیه محل ساختمان های سازمان واقع در اول جاده شیراز می‌باشد .

شرکت کنندگان در مناقصه بایستی پیشنهاد های خود را حداکثر تا ساعت ۱۲ روز یکشنبه ۸ر۱ر۵۰ بدفتر سازمان‌واقع در اصفهان تسلیم ورسید دریافت دارند پیشنهادها بایستی در دو پاکت الف و ب و به‌توجه به قالب‌آجر نمونه که روی آن مهر و امضاءشرکت شده‌است تسلیم گردد و پاکت الف حاوی ضمانتنامه بانکی و اوراق قرضه ملی بمبلغ پنج‌درصد پیشنهاد و پاکت (ب) حاوی اصل پیشنهاد می‌باشد به پیشنهاد های‌ناقص و یا مشروط ترتیب‌اثر داده نخواهد شد و سازمان در رد و یا قبول یك و یا کلیه پیشنهاد ها مختار است پاکت ها در همان‌روز باز و قرائت خواهد شد وحضور شرکت‌کنندگان در جلسه مناقصه آزاد است هزینه نشر آگهی بعهده برنده مناقصه‌است برنده مناقصه‌بایستی آجرهای موردمناقصه را حداکثر ظرف۴ماه از تاریخ انعقاد قرارداد تحویل دهد . م الف ۱۵۳۹

سازمان آب وفاضلاب اصفهان

آ ـ ۸۳۶۶۴

تمدید نمیشود

مهلت پرداخت عوارض نوسازی سال ۱۳۴۹ بهیچ عنوان تمدید نمیشود و شما برای پرداخت عوارض ملك خود ، با استفاده از ۱۰٪ پاداش خوش حسابی و معافیت از ۹٪ جریمه دیرکرد ، فقط تا پایان اسفندماه جاری فرصت دارید .

هرچه زودتر

چون امکان دارد ، براثر گرفتاری یا مسافرت نوروزی موفق به پرداخت بموقع عوارض نوسازی و استفاده از مزایای خوش حسابی ، در آخرین روزهای سال نشوید ، بنابراین هرچه زودتر با مراجعه به یکی از شعب بانك ملی ایران ، عوارض نوسازی سال ۱۳۴۹ خود را بحساب شماره ۱۵۰۰۰ واریز کنید و با خاطر آسوده به استقبال سال نو بروید .

۲۹ اسفند آخرین فرصت

برای پرداخت **عوارض نوسازی** سال ۴۹

یك هدیه ارزنده برای یك مرد چیست؟
ریش تراش براون

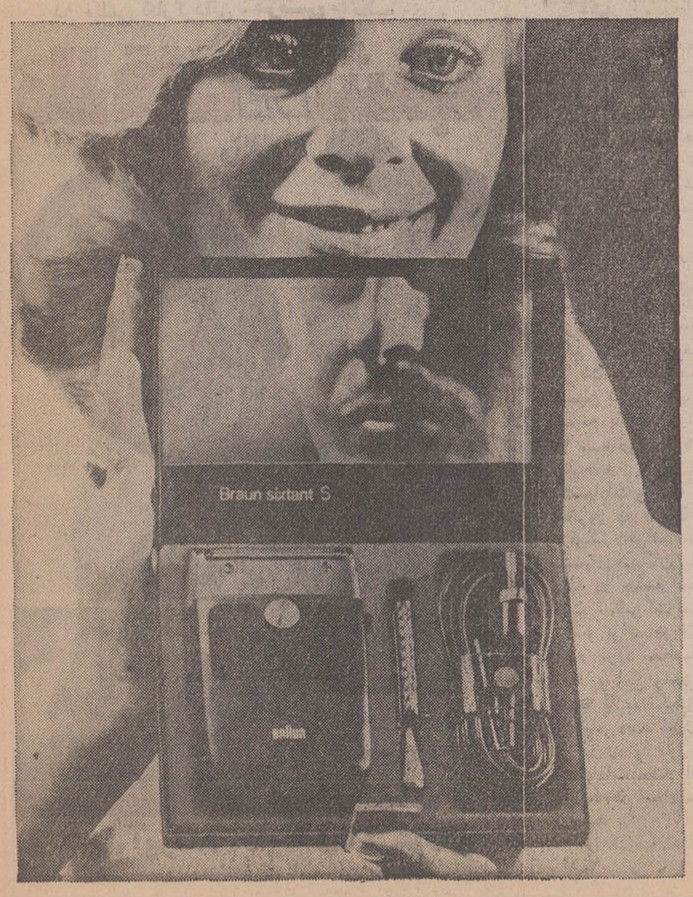

براون تنها هدیه‌ایست که مرد مورد علاقه شما هر روز صبح با آن کار دارد و از آن لذت خواهد برد .

ریش‌تراش براون سیکستانت «اس» جدید صاف‌تر و راحت‌تر میتراشد زیرا تیغه‌های بسیار ظریف آن دارای روکش پلاتین است .

اگر به مرد مورد علاقه خود ریش‌تراش براون سیکستانت «اس» هدیه کنید او پی میبرد که شما برایش ارزش زیادی قائل هستید .

با یکسال ضمانت بین‌المللی

BRAUN

از صبح ۵ شنبه ۲۷ اسفندماه

هدیه نوروزی سینماهای

مترو پل — نیاگارا — درایوین ونک — ب ب — سانترال

دومرد، دوغول، دوآتش، دوبمب، دوگانگستر درغوغای بندر مارسی به اوج قدرت وعظمت میرسند و اینست ماجرای پرشور آنان که تاریخ جنایت هرگز نظیرش را بیاد ندارد !...

کمپانی پارامونت تقدیم میکند

آلن دلون ـ ژان پل بلموندو

در فیلم رنگی

بورسالینو

بکارگردانی : ژاك دری

باشرکت : کاترین روول ـ کورین مارشان ـ میشل بوکه

آگهی مناقصه

سازمان تعاونی شرکت سهامی کفش ملی برای تامین نان مصرفی روزانه کارمندان و کارگران خودیك دستگاه کامل سیلو و آسیاب آردو نان‌پزی با مشخصات زیر خریداری مینماید.

۱ـ ماشین گندم پاك‌کنی و سیلوی کامل برای ۱۵۰۰ کیلو گندم در هشت ساعت.
۲ـ آسیاب آرد.
۳ـ ماشین نان‌پزی باظرفیت ۲تن در هشت‌ساعت
۴ـ کانوایور و بسته بندی و سایر ماشین آلات لازم.

داوطلبان میتوانند پیشنهاد خودراکه روی پاکت آن جمله (مربوط به آگهی دستگاه نانوائی) نوشته شده باشد باکاتالك کامل و باتعیین قیمت تاتاریخ دهم فروردین ۱۳۵۰ به آدرس صندوق پستی شماره ۲۶۹۰ تهران ارسال دارند.

پیشنهادات واصله باحضور کارشناسان شرکت قرائت و پس از بازدید کاتالك ها و احیانا ماشین آلات بنحو مقتضی اقدام به خرید آن خواهندشد.

شرکت در قبول و ردیك یاکلیه پیشنهادات مختار است.

برای کسب هرگونه اطلاعات دیگر داوطلبان میتوانند به تلفن شماره ۹۶۰۰۱۱ و به شرکت کفش ملی در جاده قدیم کرج ـ سر آسیاب مهرآباد مراجعه نمایند.

شرکت سهامی کفش ملی

۱ـ۲ آ ـ ۳۱۹۵۵

از صبح یکشنبه اول فروردین ۱۳۵۰ در

سینما ریولی

قوی‌ترین ـ بهترین وتماشائی‌ترین هدیه نوروزی

بعداز موفقیت خارق‌العاده فیلم «مردیکه از باران آمد» اینك چارلز برونسون مرد خشن سینمای امروز دریك داستان پرآنتریك ، پرحادثه وهیجان انگیز دیگر ...

چارلز برونسون

در فیلمی بکارگردانی : ترنس یانگ

ملاقات در شب

رنگی

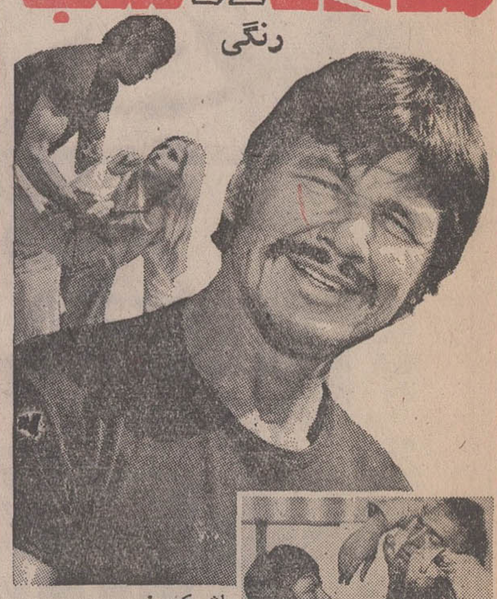

باشرکت :
جیمز میسون
لیو اولمان
جیل آیرلند ، میشل کنستانتن

یکماه اسفند ۲۰ درصد تخفیف

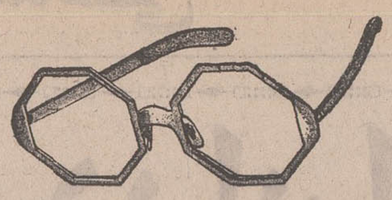

عینك‌سازی نور مبتکر تخفیف عینك در ایران طبق معمول ۳۲سال آخرین مدل عینك های طبی و آفتابی زنانه و مردانه ۱۹۷۱ و شیشه های نشکن و بیوزن که ایده‌آل کودکان و کسانی که‌چشمهایشان راعمل نموده و از سنگینی شیشه های معمولی رنج میبرند و آخرین اختراع اپتیك امریکا شیشه‌های طبی فتوکرمیك که در شب و سایه بیرنك و در آفتاب اتوماتیك دودی گشته و همچنین شیشه های طبی زایس ـ رودنستوك ـ بوش و امریکن اپتیکال را وارد و در تمام ماه اسفند ۲۰ درصد به مشتریان محترم خود تخفیف میدهد.

ساعت کار ۸ صبح الی ۹ شب یکسره جمعه‌ها ۹ صبح الی ۱۳

عینك سازی نور ـ لاله‌زار مقابل پیرایش ـ تلفن ۳۱۵۴۴۲

هُد هُد قصرگو

بهترین هدیه برای بچه های خوب

دختران وپسران

یکشنبه‌ها منتشر میشود

تالار رودکی

برنامه فوق‌العاده

فروردین ماه ۱۳۵۰

۱ ـ ارکستر ۱۳۰ نفری پاریس ـ رهبر : اریش لاینزدورف

یکشنبه ۱۵ فروردین
ـ قطعاتی از سوئیت آرلزین (ژرژ بیزه)
ـ کنسرتو برای فلوت و ارکستر (موتسارت)
تکنواز : ژان پی‌یرامیال
(برجسته ترین فلوت نواز جهان)

دو شنبه ۱۶ فروردین
ـ دریا (دبوسی)
ـ دو نکتورن (دبوسی)
ـ کنسرتو برای پیانو دو دستی و ارکستر (راول
تکنواز : «آلدوچیکولینی»
ـ بولرو (راول)
ـ بعداز ظهر یك‌فون (راول)

۲ ـ موریس بژار و بالهٔ قرن بیستم

جمعه ۲۰ و شنبه ۲۱
ـ آکتوس تراژیکوس (باخ)
ـ رقص دو نفری رومئو و ژولیت (برلیوز)
ـ پرستش بهار (استراوینسکی)

یکشنبه ۲۲ فروردین
ـ ارمغان های کورئوگرافیك (باخ و دیگران)
ـ سونات شماره ۵ (باخ)
ـ پرنده آتشین (استراوینسکی)

دوشنبه ۲۳ فروردین
ـ پرستش بهار (استراوینسکی)
ـ آیا مرك خواهد بود ؟ (اشتراوس)
ـ پرنده آتشین (استراوینسکی)

۳ ـ رقص های نمایشی آلوین نیکلای

از شنبه ۲۸ تا دوشنبه ۳۰ فروردین

قطعات : تابو ـ توتم ـ تخیل ـ تمثیل ـ خیمه ـ برج و ....

فروش در گیشه تالار رودکی م الف ۱۳۰۰۵

جوایز جدید

بانك اعتبارات تعاونی توزیع

۱۵ بورس تحصیلی باحق واگذاری

۵ بورس دانشگاهی حداکثر ۴ ساله هرکدام ماهانه ۱۵ هزار ریال برای داخل و ۲۰۰ دلار برای خارج ازکشور .

۱۰ بورس دبستان ودبیرستانی حداکثر ۶ ساله هرکدام ماهانه ۵۰۰ ریال

برندگان جوایز بورس تحصیلی میتوانند جایزه خود را به دیگری واگذار نمایند

۵ وام خانه بدون بهره هرکدام ۱۰۰ برابر موجودی حداکثر ۱,۵۰۰,۰۰۰ ریال

۳ میلیون ریال جوایز نقدی ۳,۰۰۰,۰۰۰ ریال از ۵۰,۰۰۰ تا ۱,۰۰۰,۰۰۰ ریال

بانك اعتبارات تعاونی توزیع مبتکر جوایز فرهنگی

آخرین مهلت برای افتتاح حساب وتکمیل موجودی ، حداکثر با کمتر از ریال ۱۵ فروردین ماه است

۴۹/۲۱

آگهی تشکیل مجمع عمومی

از کلیه کامیونداران شهرستان امل دعوت می شود درساعت ۱۰ صبح روز ۶ر۱ر۱۳۵۰ در جلسه‌ای که جهت تشکیل سندیکای درشرف تاسیس کامیونداران شهرستان آمل در محل ساختمان ایزدی واقع درسه‌راه میدان تشکیل می گردد حضوربهمرسانند .

دستور جلسه :
۱ـ قرائت اساسنامه و تصویب ان
۲ـ انتخاب اعضای هیئت مدیره

از طرف هیئت موسس سندیکای کامیونداران آمل : امان‌الله درزی

آ ـ ۸۳۶۷۶

آگهی تجدید مناقصه

سازمان اب منطقه‌ای تهران در حدود ۲۷۰۰ متر پارچه فاستونی ایرانی جهت ملبوس تابستانی برنك های قهوه‌ای و طوسی جهت کارکنان قسمت های مختلف خود را از طریق مناقصه خریداری‌می نماید . داوطلبان می‌توانند جهت‌دریافت برك‌شرایط شرکت در مناقصه بدفتر کل سازمان واقع در بولوار البزابت دوم خیابان پارك فرح مراجعه نموده و پیشنهادات‌خود راحداکثر تاساعت ۱۳ (یك بعد از ظهر) یکشنبه پانزدهم فروردین ماه ۱۳۵۰ بدفتر کل سازمان تسلیم دارند . م‌الف ۱۳۰۱۶

سازمان آب منطقه‌ای تهران « شرکت سهامی »

آ ـ ۸۴۴۷۲ ۱ـ۲

مؤسسهٔ انتشارات امیرکبیر

مجموعه تازه شعر از

طاهره صفارزاده

طنین در دلتا

منتشر شد

تصحیح آگهی اخطار

در آگهی اخطارشماره ۸۰۱۹۸ مندرج درشماره ۱۳۴۳۴ ـ ۱۱ر۱۲ر۴۹ قریه دهنه‌اشتباها قریه دهنه چاپ شده که بدین وسیله تصحیح میشود .

آ ـ ۸۰۱۹۸

شرکت ملی ذوب آهن ایران

آگهی تجدید مناقصه

پیرو آگهی شماره ۷۶۵۰ و متمم آن واحد ساختمانی آریاشهر هفت قلم تخته روسی ، شلاقی چهارتراش و تخته جنگلی را از طریق مناقصه خریداری می نماید . داوطلبان مایل بشرکت در مناقصه میتوانند با پرداخت ۵۰ ریال اسناد مناقصه را از دبیرخانه قسمت کارپردازی در تهران و یادبیرخانه واحد ساختمانی آریاشهر واقع در ۳۵ کیلومتری راه اصفهان ـ شهر کرد دریافت و معادل ۵٪ جمع مبلغ پیشنهادی بعنوان سپرده شرکت در مناقصه بصورت تضمین بانکی در پاکت جداگانه ضمیمه پاکت پیشنهاد تاساعت ۱۰ صبح روز ۱۵ر۱ر۵۰ تحویل دبیرخانه واحد نمایند . پیشنهادات واصله در ساعت ۱۱ همانروز در قسمت تدارکات باز و قرائت خواهد شد ، حضور پیشنهاددهندگان یا نمایندگان آنها در جلسه مناقصه آزاد است ، شرکت کنندگان می‌توانند برای هریك یا کلیه اقلام مورد مناقصه پیشنهاد دهند و این واحد مجاز بخرید یکجا یا به‌تفکیك کالا ها از پیشنهاد دهندگان میباشد و نیز در رد یا قبول هریك یاتمام پیشنهادات مختار است ، سایر شرایط در اسناد مناقصه مندرج می‌باشد .

واحد ساختمانی آریاشهر

۱ـ۲ آ ـ ۸۳۶۶۶

دیداری از شهرهای ایران

گزارش از : حسین ایزدی فرستاده مخصوص روزنامه اطلاعات به اصفهان

صنایع مجتمع ذوب آهن:

درخت پولادین باصدها شاخه صنعتی

اختصاصی اطلاعات

در نوزدهمین قسمت از رپرتاژ بزرگ فرستاده مخصوص روزنامه اطلاعات به اصفهان خواننده به اهمیت صنایع مکمل ذوب آهن آریامهر آگاه می شود .

ذوب آهن صنعتی است که می‌توان آنرا به یك درخت پرشاخه تشبیه کرد . ذوب فلز وساختن پولاد که کار اصلی این صنعت است بمثابه تنه درخت و صنایع متعددی که در کنار آن ایجاد می شود در حکم شاخه های آن هستند .در مورد کارخانه ذوب آهن آریامهر نیز چنین تعریفی مصداق دارد. زیرا به موجب برنامه‌های پیش بینی شده عظیم ترین مجتمع صنعتی ایران در جوار کارخانه ذوب آهن آریامهر ودر زمینی به مساحت دویست و پنجاه تاسیصد هکتار تاسیس خواهد شد .این صنایع گوناگون و متعددند و ماده اولیه تعدادی از آنها ازمواد حاصل از فعل و انفعال درجریان تولید چدن و فولاد در کارخانه آریامهر تامین میشود ، طرح های مربوط به این مجتمع صنعتی تهیه شده‌است و هم اکنون بررسی ها و مطالعات مقدماتی برای چگونگی احداث این صنایع در جریان می باشد .

صنایع مکمل

همچنانکه دربالا اشاره کردیم ایجاد این صنایع براساس مواد اضافی و تولیدات فرعی کارخانه ذوب آهن آریامهر طراحی می‌شود ،این صنایع که یا مکمل ذوب آهن هستند ویا کمك آن ، حجم عملیات صنعتی واحد صنعتی آریامهر را به میزان قابل گسترش می دهند درمیان صنایعی که به عنوان صنایع وابسته به ذوب آهن در جوار کارخانه آریامهر تاسیس خواهد شد می‌توان از صنایع تعمیراتی ـ مکانیکی ،متالوژیك سیمان و از همه مهمتر کارخانه متمم ذوب آهن نام برد .این کارخانه آلیاژهای فولادی و مخصوص برای ابزار وماشین آلات تولید خواهد کرد .

علاوه بر صنایع فوق الذکر یك رشته صنایع کوچکتر نیز تاسیس می گردد ،این صنایع عبارت استاز صنایع سیمان دوباره‌ای، کارخانجات تامین قطعات یدکی مکانیکی وبرقی ، کاربید وتولید محصولات عایق حرارتی .

یك مقام آگاه شرکت ملی ذوب آهن پیرامون کار این مجتمع صنعتی می گوید : تولیدات مجتمع صنعتی ذوب آهن آریامهر درمراحل بعدی نه فقط احتیاجات خود کارخانه راتامین می کند بلکه به بازار نیز عرضه خواهد شد وعلاوه براین به خارج از کشور نیز صادر می گردد .

نقش بخش خصوصی

همین مقام سپس می‌افزاید:

حداکثر کوشش به عمل آمده که ایجاد صنایع وابسته به ذوب آهن به بخش خصوصی واگذار گردد. برای رسیدن به این هدف ،شرکت ملی ذوب آهن ایران ـ وبطور کلی دولت ـ سرمایه گذاری بخش خصوصی را درناحیه صنعتی ذوب آهن استقبال و تشویق می کنند . ذوب آهن علاوه بر این آماده است انواع کمکهای فنی را در اختیار کسانی که مایلند در رشته‌های مختلف صنعتی در این ناحیه سرمایه‌گذاری کنند قرار دهد .

تازگی

تقریبا کلیه رشته های صنعتی که درجوار ذوب آهن ایجاد خواهد شد ،مانند کارخانه ذوب آهن در ایران کاملا تازگی دارد و برای اولین بار است که این نوع صنایع در کشور ایجاد می‌شود .

ساختمان بعضی از صنایع ناحیه مجتمع صنعتی همزمان باشروع بهره‌برداری از ذوب آهن آغاز خواهد شد و کار ساختمان بقیه نیز شش الی ۲۴ ماه بعد از آغاز بهره‌برداری از کارخانه ذوب آهن شروع می‌شود .

درصورتی که بخش خصوصی ایران نخواهد ویا از نظر میزان سرمایه نتواند تاسیس کلیه واحد های صنعتی ناحیه صنعتی ذوب آهن را به عهده گیرد احتمال زیاد میرود که دولت بامشارکت سرمایه ـ داران خارجی باین کار مبادرت ورزد .

میزان سرمایه لازم برای ایجاد این صنایع هنوز دقیقا برآورد نشده است ولی آنچه مسلم است اینکه ایجاد این واحد ها مستلزم سرمایه‌گذاری فوق العاده عظیم می‌باشد .

دنباله دارد

از ذوب آهن چه میدانیم؟

اصفهان در عصر انقلاب صنعتی

جنوب ایران در چنگال مامورین

بقیه ازصفحه ۵

محوطه و نیز نماس با شیخ خزعل و خان های بختیاری است . هر کارگری که اب می خورد ، اداره تامینیه شرکت نفت از آن آگاه می شود ! این اداره تامینیه گروهی را در اختیار دارد که دروانع یك گروه پلیس است و اعضاء آن را نیز پلیس می خوانند . افراد گروه پلیس شرکت نفت ، لباس های متحدالشکل بتن دارند ،سلام نظامی می دهند و تعلیمات نظامی دیده‌اند .انگشت شماری از این افراد پلیس ، کارشان آتش نشانی است تا اگر روزی حکومت مرکزی به راستی قدرتی یافت ، شرکت نفت در جواب بگوید : ما به دولت ایران توهین نکرده‌ایم واینها که می بینید مامور آتش نشانند ! (در آغاز دوران پادشاهی دودمان پهلوی این گروه پلیس ، تنها بکار راهنمایی اتومبیل‌ها و عابرین در محوطه شرکت پرداخت و کم کم از میان رفت .)

روشنتر این که اداره تامینیه شرکت نفت ، یك سازمان شهربانی و اگاهی کامل است که افراد شیوخ محلی به صورت یك سازمان ژاندارمری به آن وابستگی دارد .رئیس کل اداره تامینیه پزشکی است بنام «ام.وای.ـ یانك» که دوازده سال است در ایران بسر میبرد. زبان فارسی را به خوبی حرف میزند وباطبابت نفوذ زیادی بین اهالی محل دارد .ماموران انگلیس دکتر «یانك» را «مامور سیاسی» می‌خوانند . دکتر یانك پس از جنك جهانی اول معاونی برای خود بر می گزیند که «ای.چ.او الکینگتون» نام دارد و سابقا در ارتش هندوستان درجه سروانی داشته و ازماموران امنیتی بوده‌است. «الکینگتون» باخاموش کردن شورش کارگران هندی در ایران ، اولین کار درخشان خود را انجام می دهد .

با شورش کارگران بیگانه «ایستنکتون» از مسجد سلیمان به آبادان می‌آید . صبح زود ـ آفتاب دمیده وندمیده ـ سربازانی که ازبوشهر با کشتی آمده‌اند به در خانه یکایك کارگران شوریده و خواهان افزایش دستمزد ، می روند و آنها را به زور اسلحه سوار کشتی می کنند و به هندوستان باز می گردانند .

علاوه بر اینها ، اداره تامینیه شرکت نفت زندان نیز دارد .(درین زندان چه می گذشت ، در زمره اسرار فاش نشده است ، اگر چه درباره اداره تامینیه شرکت نفت که بیگمان به اینتلیجنت سرویس وابسته بوده است نیز بروشنی و مستقیما سخنی به میان نیامده است .)

در شماره آینده: از نفت ایران در آستانه فصل جدید تاریخ ایران ، سخن خواهیم راند .

آگهی استخدام

نیروی هوائی شاهنشاهی تعدادی داوطلب جهت طی دوره دانشکده افسری (خلبانی) باشرایط زیر استخدام مینماید .

الف شرایط نام‌نویسی .

۱ـ تابعیت دولت شاهنشاهی و متدین بیکی از ادیان رسمی کشور (اسلام ـ مسیحی ـ کلیمی ـ زرتشتی)

۲ـ دارابودن حداقل دیپلم کامل متوسطه رشته‌های (ریاضی یا طبیعی).

۳ـ قبول شدن از معاینه جسمی و آزمایش استعداد خلبانی و زبان انگلیسی در حدود معلومات دبیرستان و داشتن حداقل قد ۱۶۳ سانتیمتر

۴ـ حداقل سن ۱۸ سال تمام وحداکثر سن ۲۴ سال تمام وبرای کسانی که خدمت زیرپرچم را انجام داده‌اند ۲۵ سال میباشد .

۵ـ نداشتن عیال و اولاد و کسان تحت تکفل .

ب ـ مدت تحصیل ـ حقوق و مزایا

۱ـ مدت تحصیل در دانشکده افسری خلبانی حداقل دو سال درداخل یاخارج کشور بوده و هزینه زیست‌ولباس بعهده نیروی هوائی شاهنشاهی است .

۲ـ دانشجویان سالهای یکم و دوم قبل از پرواز ماهانه ۴۳۶۰ ریال و پس از شروع پرواز ۸۱۱۰ ریال و دانشجویان سال سوم ۱۰۲۰۰ ریال حقوق دریافت میدارند ضمنا چنانچه دانشجویان برای ادامه تحصیل بخارج اعزام شوند علاوه برحقوق مذکور از فوق العاده تحصیل در خارج از کشور نیز استفاده خواهد کرد.

۳ـ دانشجویانیکه دوره تحصیلی را با موفقیت طی نمایند بدرجه ستوان دومی مفتخر و اونین حقوق آنان معادل ۲۲۶۵۰ ریال می‌باشد.

داوطلبین میتوانند برای کسب اطلاع بیشتر و ثبت نام با در دست داشتن فتوکپی گواهینامه تحصیلی عین شناسنامه (بفرم جدید عکس‌دار) و ۲۲ قطعه عکس ۴×۳ تاتامین احتیاج همه روزه باستثنای روز های پنجشنبه و تعطیل صبحها از ساعت ۷ الی ۱۲ بمرکز آموزشگاههای هوائی واقع درخیابان تهران‌نو ایستگاه فرودگاه و عصرها از ساعت ۱۶ الی ۱۹ بمرکز آموزش فنون هوایمائی کشوری ایران خیابان شاهرضا ـ جنب سینما بلازا مراجعه نمایند . م الف ۱۲۰۴۳

۱ـ۷۹۲۵۲ نیروی هوائی شاهنشاهی

آگهی استخدام

لشگر پیاده گارد برای تکمیل کادر درجه‌داری یگانهای تابعه خود عده‌ای داوطلب با شرایط زیر می پذیرد :

۱ـ تابعیت دولت شاهنشاهی ایران

۲ـ متدین به یکی از ادیان رسمی کشور .

۳ـ داشتن حداقل گواهینامه ششم ابتدائی «قبولی» کسانی که دارای مدرك تحصیلی بالاتر باشند حق تقدم دارند .

۴ـ داشتن تناسب اندام

۵ـ قد نباید از ۱۶۶ سانتیمتر کمتر باشد

۶ـ نداشتن عیال و اولاد و کسان تحت تکفل

۷ـ نداشتن اعتیادات مضره

۸ـ داشتن ضامن معتبر

۹ـ سن داوطلبان نباید از ۱۸ سال کمتر و از ۲۳ سال بیشتر باشد

۱۰ـ فرزندان افسران و درجه‌داران در صورت شرایط مساوی حق تقدم خواهد داشت

۱۱ـ استخدام برای مدت ۷ سال بوده و در پایان دوره در صورت ابراز شایستگی و نیازمندی برای یك یا دو دوره چهار ساله تجدید خدمت میشوند

۱۲ـ دوره آموزشگاه به مدت یکسال و شبانه روزی بوده و در این مدت علاوه بر هزینه پوشاك و خوراك و هزینه تحصیلی ماهیانه مبلغ ۱۲۵۰ ریال کمك هزینه دریافت و پس از نیل به درجه گروهبانی از حقوق و مزایای مربوطه استفاده خواهند کرد

۱۳ـ حائزین شرایط می توانند همه روز از تاریخ ۱۵ر۱۲ر۴۹ با در دست داشتن عین شناسنامه عکس دار و مدرك تحصیلی به آجودانی لشگر پیاده گارد واقع در جاده قدیم شمیران خیابان نظامی قصر باشگاه لشگر پیاده گارد مراجعه نمایند

م الف ۱۳۵۴۸ لشگر پیاده گارد

رئیس آجودانی کل لشگر پیاده گارد ـ سرگرد نهچیری

۸۱۳۱۶ـآ ۱ـ۳

آگهی حراج

بانك سپه تعدادی اثاثیه فرسوده چوبی و فلزی و یخچال و ابسردکن و غیره را از طریق حراج عمومی بفروش میرساند طالبین می توانند روز پنجشنبه نوزدهم فروردین ماه سال ۱۳۵۰ ساعت سه بعد از ظهر در محل پارکینك ساختمان اداره مرکزی اول خیابان سپه حضور بهمرسانند بدیهی است بانك در رد یا قبول پیشنهادات مختار است و حق حراج به عهده خریداران می باشد .

بانك سپه

۸۴۴۲۴ـآ

آگهی مربوط بعلامت تجارتی «مورنی» MORNY

MORNY بدینوسیله باطلاع عموم میرساند که کلمه مورنی علامت تجارتی شرکت مورنی لیمیتد واقع در انگلستان ـ لندن ـ دبلیو ـ اولدباند استریت شماره ۱۸ـ۱۷ تولید کننده عطریات میباشد و بوسیله این شرکت درمورد عطریات ـ مواد آرایشی غیر داروئی محصولات زیبائی ـ خمیردندان و مواد برای ازبین بردن موهای زاید ولوازم آرایش شامپو ـ صابون وروغن های اسانسی مورد استفاده قرار میگیرد و علامت تجارتی مذکور در ایران منحصرا بشرکت فوق الذکر تعلق دارد، بنابراین علیه کلیه اشخاصیکه ازاین پس از علامت تجارتی فوق تقلید ـ نموده ویا بهرطریقی بحقوق این شرکت نسبت بعلامت تجارتی مذکور تجاوز نمایند اقدام قانونی بعمل خواهد آمد.

مورنی لیمیتد
شماره ۱۷ـ۱۸ اولدباند استریت
لندن ـ دبلیو
انگلستان

۳۷۱۴۳ـآ

قابل توجه مسافرین نوروزی

شما که برای استفاده از تعطیلات نوروز بمسافرت میروید ، بیاد داشته باشید که روز ۲۹ اسفند آخرین فرصت برای پرداخت بموقع عوارض نوسازی است .

ولی شما که عازم مسافرت هستید و قبل از انقضای آخرین فرصت از تهران خارج میشوید ، هرچه زودتر عوارض نوسازی ملك خود را محاسبه کنید و به حساب شماره ۱۵۰۰۰ در یکی از شعبات بانك ملی ایران واریز نمائید. تا علاوه بر استفاده از مزایای خوش حسابی، متحمل ۹ درصد جریمه دیرکرد وقطع برق نشوید و باخیال راحت به مسافرت بروید.

۲۹ اسفند آخرین فرصت

برای پرداخت عوارض نوسازی سال ۴۹

اطلاعیه شهرداری پایتخت

قابل توجه مالکان اراضی محدودهٔ شهر

مالکان اراضی واقع درمحدوده شهر، که تاکنون بهر علتی موفق به اعلام مشخصات وپرداخت عوارض نوسازی ملك خود نشده‌اند، فقط تا پایان اسفندماه ۱۳۴۹ مهلت دارند، بامراجعه به شهرداری ، نسبت بمعرفی زمین واعلام بها وپرداخت عوارض نوسازی اقدام کنند .

درغیر اینصورت ، شهرداری پایتخت بموجب ماده ۱۱ قانون نوسازی وعمران شهری وبرخلاف تمایل خود ، مکلف است پس‌ازانقضای آخرین مهلت ، اراضی مشمول این‌ماده را تصرف کند وعوارض قانونی را از محل مزایده وفروش ملك، تامین نماید .

۲۹ اسفند ، آخرین فرصت برای پرداخت عوارض نوسازی است

بانك صادرات ایران

۷۵,۰۰۰,۰۰۰ ریال

جوایز دارندگان حساب های:

پس انداز ـ پس انداز نوزاد ـ پس انداز محصل ـ درگردش

بانك صادرات ایران

۱ جایزه ممتاز ۲,۵۰۰,۰۰۰ ریالی

۱ جایزه ۲,۰۰۰,۰۰۰ ریالی — ۴۷ جایزه ۱۰۰,۰۰۰ ریالی

۱ « ۱,۵۰۰,۰۰۰ « — ۷۰ « ۵۰,۰۰۰ «

۲ « ۱,۰۰۰,۰۰۰ « — ۱۱۰۰ « ۱۰,۰۰۰ «

۴ « ۵۰۰,۰۰۰ « — بیش از هشتاد هزار جایزه ۵۰۰ تا ۱۰۰۰ «

برای استفاده ازاین جوایز کافی است که

یکصد تومان یا بیشتر در حساب خود داشته باشید

بانك صادرات ایران درخدمت مردم

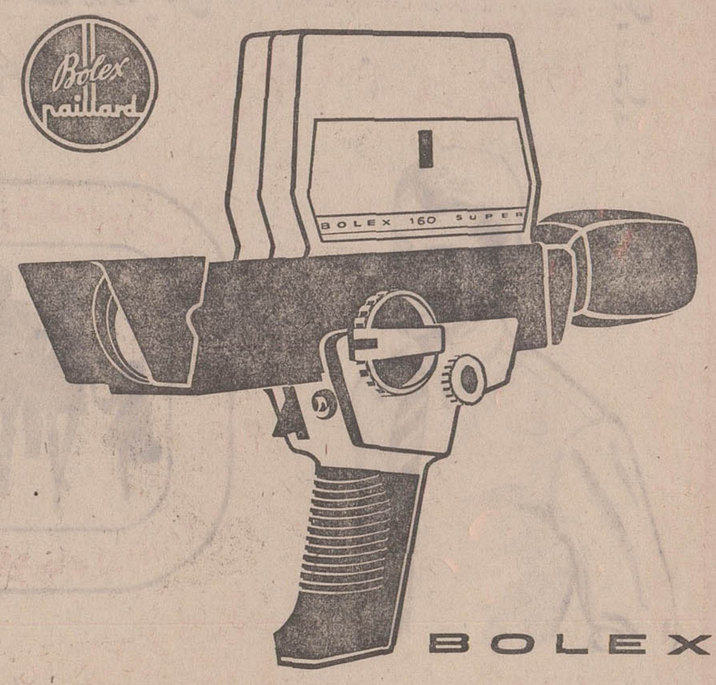

دوربین فیلمبرداری ۸ میلیمتری سوپر مدل 160 MACROZOOM

کارخانجات بولکس سویس

قدیمی ترین سازندهٔ وسائل سینماتوگرافی در دنیا

نماینده انحصاری در ایران

شرکت نیالا خیابان شاه ـ چهارراه شیخ هادی ـ تلفن ۶۹۰۳۷

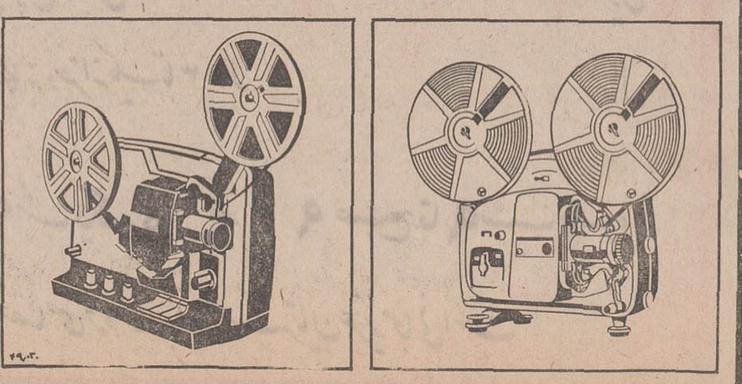

پرداخت سودویژه کارکنان شرکت مخابراتی ایران

طی مراسمی که باحضور مقامات محلی و بیش‌از هشتصد تن کارکنان شرکت مخابراتی ایران (کما) در محل کارخانه برگزار گردید سودویژه کارکنان داده شد.

دراین مراسم آقای شولر مدیر فنی کارخانه از طرف مدیر عامل که درمسافرت بودخیرمقدم گفت و افزود، ما دور هم‌جمع شده‌ایم که شاهد اجرای یکی از اصول انقلاب شاه و مردم باشیم و گواهینامه کارآموزان را نیز به‌آنان بدهیم.

آنها آموزش‌خودرا ازشانزدهم دیماه چهل‌و شش آغاز کردند ولی چون هنوز کارخانه آماده بهره‌برداری نبود در هنرستان صنعتی شیراز نگهداری شدند و بدینوسیله از رئیس‌هنرستان و ریاست آموزشگاه حرفه‌ای وزارت کار تشکر میکنم. اکنون ۸۷۷ نفر در این کارخانه مشغول کار هستند و از این پس صدی دوازده‌ونیم‌بحقوقشان اضافه میشود. سپس آقای منصوری‌نماینده کارگران‌ضمن تشکر از مدیران شرکت‌اثرات انقلاب را ستود واز اضافه‌حقوق تشکر کرد.

بعد آقای صادق شیرازی‌مدیر کل کار وامور اجتماعی فارس از توجه عمیق شاهنشاه‌بطبقه کارگر سپاسگزاری کرد وچک سود ویژه را که ۶ر۲۵۹ر۱۷۹ ریال بود به‌آقای منصوری داد و مراسم باتوزیع گواهینامه های ۳۵نفر کارآموز برق ـ مکانیک و ابزارسازی خاتمه یافت. عکس بالا آقای صادق شیرازی را هنگام اهداء چک نشان میدهد.

آگهی مناقصه شماره ۴۹ر۲۴۰۰

راه‌آهن دولتی‌ایران سه قلم میز کار فلزی و صندلی و قفسه فلزی ویترین دار برطبق مشخصات وشرایط واوراق مربوطه از طریق‌مناقصه تحویل تهران انبار مرکزی مخزن ناحیه ریلگذاری برق‌وتاسیسات از محل طرح‌سازمان برنامه خریداری می نماید.

داوطلبان شرکت‌در مناقصه می توانند درساعت‌اداری جهت دریافت اسناد مناقصه باداره کل کارپردازی مراجعه فرمایند شرکت کنندگان درمناقصه باید مبلغ پنجهزار ریال به عنوان سپرده شرکت درمناقصه به صندوق راه‌آهن‌پرداخت و رسید صندوق‌یامعادل‌همان‌مبلغ ضمانت‌نامه بانکی‌صادریکی‌ازبانکهای‌مجاز ایران که لااقل یکماه‌اعتبارداشته باشد بضمیمه پیشنهاد خود تا ساعت ۹ صبح روز ۴۹ر۱۲ر۲۷ در صندوق پیشنهاد ها واقع‌در اداره کل کارپردازی بیاندازند پیشنهاد های واصله ساعت ده‌روز مزبوربازو قرائت خواهد شد. حضور پیشنهاددهندگان‌یانمایندگان مجاز آنها در جلسه مناقصه آزاد است وراه‌آهن‌در رد ویا قبول هریك یاتمام پیشنهادهامادامیکه قرارداد مبادله نشده است مجاز کلامختارمی‌باشد. به پیشنهاد فاقد سپرده و مشروط و مبهم و پیشنهادی‌که بعدازموعد مقرر برسد ترتیب اثرداده نخواهد شد سپرده برنده‌اول و نفردوم مناقصه نگهداری ودر صورت استنکاف ازانجام معامله بدون هیچگونه تشریفات بنفع‌راه آهن ضبط‌خواهد شد مالیات متعلقه وهرگونه عوارض دیگر بعهده برندگان‌مناقصه می‌باشد. م. الف ۱۲۸۳۳

راه‌آهن دولتی ایران

آ ـ ۸۳۷۳۶

آگهی

شهرداری پایتخت درنظر دارد طرح دسترسیهای‌جاده آرامگاه اعلیحضرت رضاشاه کبیر را طبق نقشه مصوبه انجمن‌شهر پایتخت که به تائید وزارت کشور رسیده اجراء نماید لذا مراتب باستناد ماده ۱۷ قانون نوسازی و ماده۵ آئیننامه‌پیش‌بینی شده در تبصره ۱۲۶ قانون مذکور باطلاع مالکین‌میرساند که با مراجعه به اداره کل املاك شهرداری واقع درخیابان ایرانشهر شمالی کاخ شهرداری طبقه چهارم نقشه و فهرست ارزیابی را ملاحظه نموده و چنانچه بارزیابی شهرداری اعتراض دارند ظرف مدت دوماه از نشر اولین آگهی اعتراض کتبی خود را منضم‌به‌رونوشت سند مالکیت باقید نشانی کامل به اداره مذکور تسلیم‌و رسید دریافت دارند ضمنا تاریخ‌شروع اجرای طرح فوق‌از اول‌فروردین ماه ۱۳۵۰ لغایت یکسال‌خواهد بود.

شهردار پایتخت

آ ـ ۸۴۵۷۶

دنیای ورزش

شنبه منتشرمیشود

جناب آقای دکتر مژدهی
ریاست محترم دانشکده پزشکی تهران

محترما بمناسبت مساعدت های فراوان‌که برای درمان بیماری اینجانب فرموده‌اید بسیار سپاسگزارم.

آ ـ ۳۷۱۴۵ دکتر اسکندر اخوان

از صبح ۵ شنبه ۲۷ اسفندماه

سینما پارامونت

برنامه نوروز ۱۳۵۰ خودرا تقدیم‌میدارد

هر فیلم کمدی وسترن که تاکنون دیده‌اید، فراموش کنید چون فرانك سیناترا وجرج کندی دراین‌فیلم شمارا از خنده روده‌بر می‌کنند

مترو گلدوین‌مایر تقدیم میکند

فرانك سیناترا

جرج کندی

در فیلم

پاناویژن و رنگی

کلانتر قلابی

باشرکت: آن‌جکسون ـ لوئیزنتلتون ـ میشل‌کاری

بکارگردانی: برت‌کندی

"DIRTY DINGUS MAGEE"

شروع سانسها در ایام تعطیلات نوروز ۱۵ر۱۱ صبح ۳۰ر۱ ـ ۳۰ر۳ ـ ۳۰ر۵ ـ ۳۰ر۷ ـ ۳۰ر۹ بعدازظهر

چهارراه شاه

فروشگاه بزرگ ایران
FOROUSHGAHE BOZORGE IRAN
IRAN DEPARTMENT STORE

خانواده‌ها برای خرید مایحتاج نوروزی خود فقط فروشگاه بزرگ ایران را انتخاب کرده‌اند

ژاکت وشلوار مخصوص نوزاد تا یکسال ۳۵۰ ریال

انواع زیرپوش بچگانه نسپرانه ودخترانه از ۳۰ تا ۴۵ ریال

پیراهن دخترانه نوزاد تا یکسال ازپارچه شال پشمی ۱۹۰ ریال

سارافون و بلوز دستباف نوزاد تا یکسال ۲۵۰ ریال

کت تک اسپرت انگلیسی مردانه از ۱۹۵۰ تا ۳۵۰۰ ریال

خرید فامیلی ازفروشگاه بزرگ ایران صد در صد بنفع خانوادهاست

پیراهن مردانه ترویرا ۳۲۰ ریال

پیراهن پوپلین گلدار از ۲۵۰ تا ۳۲۰ ریال

کراوات ابریشم طبیعی از ۲۵۰ تا ۵۵۰ ریال

تونیک وشلوار از مخمل گلدار کاشان ۶۰۰ تا ۶۴۰ ریال

پیراهن وثریله ازپارچه پشمی ودانتل از ۷۰۰ تا ۷۶۰ ریال

جوراب دانتل جدید بچگانه دخترانه یک تا ۳ ساله ۱۰۰ ریال

ساعات کار: ۹ صبح تا ۹ شب یکسره جمعه: ۹ صبح تا ۹ شب یکسره

پارکینگ اختصاصی فروشگاه برای مشتریان عزیز مجانی است

ارج ARJ

نامی‌که میشناسید و بآن اطمینان دارید

آبگرمکن ارج

نفت‌سوز وگازسوز

بظرفیت

از ۲۵ تا ۵۰ گالن

خودکار است. وقتی حرارت آب بمیزان معین رسید جریان نفت یا گاز قطع میشود.

محکم و با دوام است. مخزن داخلی در ۱۸ آتمسفر فشار آزمایش میشود.

به شیر اطمینان مجهز است. با در نظر گرفتن فشار آب در نقاط مختلف تنظیم شده است.

اولین جشن میلاد اعلیحضرت همایونی چگونه انجام گرفت

چهل سال قبل در همین روز

دیشب و پریشب طهران غرق زیبائی و جلال بود . ساعت های اول شب در نتیجه ازدحام جمعیت‌درمیدان سپه عبور ومرورمقطوع ، عبوروسایط نقلیه قدغن بود . سال های قبل اینگونه مراسم در موقع تاجگذاری معمول میشد و با این که امسال اولین سالی است که اجرای چنین مراسمی برقرار میشود بسیارباشکوه بود و میتوان گفت این جشن در ردیف بهترین جشن های سالیانه مملکت و نماینده کامل احساسات ملی بود .تمام وسائط نقلیه شهر با بیرق های ملی وگل تزئین شده‌بود و نه فقط اتوبوس های شهری باین طرز جالب توجه در خیابان ها عبورو مرور میکردند بلکه تمام مؤسسات حمل‌و نقلی و گاراژ ها دراین‌تزئینات و برقراری جشن شرکت کرده بودند و از جمله یك کشتی بطول تقریبا ده متر و عرض چهار متر باتمام‌لوازم ساخته وآن راروی اتومبیل بزرگی قرار داده بودند که در خیابان ها حرکت میکرد و در داخل این‌کشتی عملجات ، کاپیتن و مأمورین بحریه قرار گرفته بودند همینطور یك طیاره و یك دستگاه لکوموتیو ساخته بودند که در دو اتومبیل قرار داده‌و حرکت می دادندو در داخل طیاره یك دسته نوازنده به ترنم مشغول بود .اتومبیل هائی در خیابان ها حرکت میکردکه در داخل آن مشغول سازو آوازبودند، بعضی از وزارتخانه ها و ادارات علاوه بر تزئیناتی که داشتند از دستجات مردم به چای و شیرینی پذیرائی میکردند، درپذیرائی اداره کل‌تجارت اعضاء اطاق تجارت وعده‌زیادی ازتجار شرکت کرده بودند.

تبریک وشرفیابی حضور همایونی

در جشن‌های میلاد مراسم سلام معمول نمیگردد ولی هیئت‌دولت و رجال و نمایندگان مجلس وطبقات ممتازه برای عرض تبریک حضور همایونی شرفیاب میشوند .دیروز از صبح متدرجاهیئت‌دولت.رئیس‌الوزراها ووزرای سابق، رجال ، نمایندگان مجلس و طبقات تجار در قصرسلطنتی حضور یافته و هر طبقه جداگانه برای عرض تبریک شرفیاب شدند.

شام وشب نشینی درقصر گلستان

دیشب هم ضیافت باشکوهی بشام در قصر گلستان از طرف وزارت‌دربار ترتیب داده شده بود که هیئت‌دولت و سفراء کبار ووزراء مختار دول خارجه برای شام دعوت شده بودند و سایر مدعوین مرتب از رجال ، نمایندگان مجلس ، بعضی از رؤسای عالی رتبه ادارات از ساعت ده بعداز ظهر برای شب نشینی دعوت‌داشتند.

آقایان مدعوین به شب‌نشینی در طالار موزه حضور یافته و درساعت ۱۱ بعدازظهر مراسم‌آتش‌بازی‌مفصلی مقابل طالار موزه در صحن قصر گلستان معمول گردید .سپس‌مدعوین بسالون بوفه برای صرف غذا دعوت شدند و یکساعت بعد مجددا در طالار موزه حضور یافتند . این مهمانی مجلل تا دو ساعت‌بعد از نیمه شب ادامه داشت و در تمام مدت ارکستر جالب توجهی در ترنم بود.

دو تومان اضافه حقوق

حسب‌الامر ملوکانه از لحاظ مساعدت و رعایت وضعیت‌مستخدمین رتبه یك و دو وتحت اشل اوامری صادر گردیده است که دو تومان اضافه حقوق درباره مستخدمین رتبه یك و دو ودون اشل قائل شوند و بنابراین در ظرف سال ۲۴ تومان اضافه حقوق بمستخدمین مزبور داده میشود.

از طرف وزارت مالیه دراجرای اوامر ملوکانه مطالعاتی بعمل می‌اید که این اضافه حقوق در متمم بودجه مملکتی پیش‌بینی بضمیمه شود یادر ضمن صورت جزء تفصیلی تنظیم وبه مجلس شورایملی پیشنهاد گردد و در هر صورت وزارت مالیه مشغول مطالعه دراین امر میباشد که از اول سال آینده بموقع اجرا گذاشته شود.

مالك واجاره دکاکین بازار کفاشها

ساکنین بازار کفاش ها خطاب به وزارت عدلیه مینویسند : سی،چهل سال است‌که هریك از کسبه بازار کفاشها به تفاوت دکه محقری رابرای بدست آوردن لقمه‌نانی تهیه کرده‌اند واینك آقای حاجی محمد حسین‌تاجر کاشانی که اغلب از دکاکین‌این‌بازار راصاحب‌است بدون هیچگونه مجوز قانونی بعموم مستاجرین خودپروتست نموده است که یا باید اجاره‌را اضافه نمائید یا تخلیه کنید، در صورتی که هر کدام معادل پول ملك ایشان‌حق آب‌و گل در دکان خودداراند.بالاخره پس از عجز ولابه اظهار داشتند که پانصد تومان به وکیل میدهم ویك‌یك شما را از دکاکین خود بیرون می‌اندازم وحال از وزارت جلیله عدلیه عظمی تقاضا می‌نمائیم عطف توجهی بعرایض این جانبان بفرمایند ، در خاتمه تذکرا عرضه میداریم که‌املاك مرغوب تراز املاك ایشان را در یك ماه قبل بهمان میزان سابق اجاره بندی کرده‌اند.

کشتار یك ماهه بهمن در مسلخ طهران

طبق احصائیه صحیه بلدی‌طهران در بهمن ماه ۴۹۱۴۱ راس در مسلخ طهران کشتار شده شامل ۱۶۶۱۶ رأس گوسفند ۹۷۸۸ رأس بز و ۱۴۷۵ فرد گاو و ۱۳۶۲ رأس‌بره‌که تحت نظر بیطار متخصص ذبح شده است ، در مسلخ‌شمیرانات ۱۳۶ رأس کشتار شده‌است .

بیاد روح مرحوم ایرج میرزا

ایرج‌قلب مادر ـ جامعه کالبد برای استفاده عموم از اپرت فوق که یکی از نمایش های بسیار عالی و قابل توجه است بنابه خواهش جمعی اقدام به تجدید آن نموده و عموم را به سالن سینما سپه دعوت میکند . قیمت بلیط ها دوقران وسه قران و پنج قران ولژ یك‌تومان است . جامعه کالبد.

کارخانه میرزا بگیان‌شرکاء

اخیراً در اثر تشویق انحصار تجارت یك شعبه در خیابان شاه روبروی مغازه آلمان چهار راه‌مخبرـ الدوله باز نموده و هرگونه کفش های مردانه و زنانه وبچگانه بطرزاروپائی بقیمت مناسب بمعرض فروش گذاشته شده ، درضمن سفارشات مرجوعه‌نیز باکمال دقت انجام داده میشود.

(نقل از اطلاعات ۲۵ اسفند ماه ۱۳۱۰)

میراث «ماشین پا» در تصرف «پارکومتر»!

سید محمدحسن حائری‌نیا

انتقاد

کسانیکه در تهران‌زندگی میکنند و گذارشان از سرپل تجریش است ،در اوایل ماه گذشته برای اولین بار دیدند که دربن نقطه « دستگاه‌های پارکومتر »نصب کرده‌اند. این پدیده عبارت بود ازمیله های آهنینی که بر روی‌آنها یك دستگاه کوچك‌دو طرفه برای تعیین ساعت توقف اتومبیل های مختلف نصب کرده بودند . باضافه اینکه در داخل آن جعبه‌فلزی‌ظریف چند نیم هلالی فلزی بچشم میخورد که بر روی آنها کلمات «دادگاه» ـ«تخلف»و غیره را با خطوط قرمز هم بفارسی و هم به لاتین نقش کرده بودند .

چیز تازه‌ای بود ، و بهمین جهت هم عده زیادی برای تماشای آن جمع شده بودند. در این میان هر کس پرچانه تر بود ، بیشتر از دیگران داد سخن میداد ، و هر کس هم خوش باور تربود ـمثل خود بنده ـ چهار چشمی‌وسط دهان گوینده را نگاه می کرد .

حرفهای زیادی راجع به «پارکومتر » میزدند.ولی‌جالب تر از همه این بود که می گفتند :

« این دستگاه پارکومتر به‌دستگاه های‌خودکاری‌مجهز است که دارای یك سیستم کامل‌عکسبرداری‌الکترونیکی و مخابراتی تلویزیونی مدار بسته میباشد وهمواره‌بامرکز پلیس راهنمائی و رانندگی تماس داردوشماره ومشخصات کامل هر ماشین را که‌پنج ریالی و ده ریالی در آن‌قوطی کوچك نیانداخته باشد ،بطور خودکار بدادگاه گزارش می دهد، بعد هم با تعیین مقدار جریمه و صدور یك قبض جریمه ماشین ، تخلف‌مربوطه را با استفاده از طریقه‌خاصی که وابسته بیك سیستم‌مرموز و کامل مخابراتی کامپیوتر میباشد ، باز هم بطورخودکار با بیسیم بافسران موتور سوار راهنمائی و رانندگی اطلاع‌می دهد تا آنها هم مثل فرفرـ یا باصطلاح رانندگان تهران مثل‌اجل‌معلق‌ـبیایندو گریبان متخلف را بگیرندوجریمه‌اش کنند ! ...»

همه عقلها حیران مانده بود . ولی وقتیکه پارکومترها وارد مرحله‌عمل گردید،معلوم شداین‌دستگاه‌فقط‌وسیله‌ایست که ساعت توقف اتومبیل ها را با انداختن سکه های پنج ریالی و ده ریالی ثبت میکند. و ماموری هم وجود دارد که بر کار پارکومتر نظارت‌دارد و ضمنا اشخاصی را که با سیستم کار پارکومتر آشنائی ندارند ، راهنمائی میکند.

نصب« پارکومتر » روزهای اول یك موضوع تازه بودکه عابرین سرپل تجریش راسرـ گرم میکرد ، ولی حالا که رفته رفته اکثریت رانندگان اتومبیلها «پارکومتر » را شناخته و شرایط ، توقف و سکه اندازی‌وغیره‌رادریافته‌اند میتوان گفت‌نصب «پارکومتر» یکی از بهترین اقداماتی‌است که در تهران بموقع اجرا گذارده میشود و هر چند نگارنده هنوزدرردیف«بندگان دوپا»هستم ، وباداشتن‌اتومبیل در شمار «بندگان شش پای خدا» در نیامده‌ام . معهذاچون روزانه در ساعات مختلفی گذارم از سرپل تجریش‌می افتد عملا دیده‌ام که وجوداین پارکومتر ها چقدر به نظم و آسایش عمومی کمك کرده است.هم ازنظر رانندگان و دارندگان اتومبیل مفیداست، و هم اینکه برای عبور ومرور عابرین پیاده تسهیلات‌فراوانی را پدید آورده است . اما بهرحال ، این تاسیسات پارکومتر دارای نقایصی هم هست که بایستی از همین اوایل کاربرای‌رفع آن اقدام کرد . بالاخص اینکه بانصب پارکومتر های تازه درقسمت شرق خیابان لاله‌زار ، معلوم میشود ایجاد سیستم «پارکوـ متریك »در تهران گسترش و ادامه خواهد یافت.

از جمله اینکه :

در این شهر عده زیادی هستندکه‌ازطریق‌شغل« ماشین پائی » زندگی میکنند ،بانصب «پارکومتر» این‌عده بیکارمی شوند و لذابایستی برای‌امرار معاش آنها و عائله آنها اقدام فوری و موثری کرد ، واجازه نداد که این طبقه زحمت‌کش که سالها در همین تهران با همین مردم رفاقت کرده‌اند ، لگدمال شده و بعلت بیکاری به «آوارگی» وعواقب خطرناك آن کشیده شوند . چنانکه میدانیم ـیعنی باید بدانیم ـ این افراد عموما غیر از شغل «ماشین پائی » اصولا کار دیگری بلد نیستند ،وسرمایه آنها ، همان لنك پاره ـ ایست که بر روی دوش‌آنها دیده میشودو آن لنك‌پاره‌هم فقط بدرد ماشین‌پائی وشستن و تمیز کردن اتومبیل هامی خورد و بس .

دیگر آنکه بنا برروایت کسانیکه اتومبیل دارند ، این افراد گذشته از اینکه در «پارك» کردن اتومبیل به رانندگان کمك میکنند ،به حفاظت اتومبیلهای اشخاص نیز میپردازند . بطوریکه نه دزد اتومبیلشان را میربایدو نه قالپاق دزدهای تهران ، آئینه و چراغ و قالپاق آنها راکش میروند . طبعا این مسئله در مورد سیستم «پارکومتریك» صادق نیست. زیرااگر آنطور که‌شهرت‌داشت این سیستم « پارکومتریك » به دستگاه های خود کار الکترونیکی و تلویزیونی مدار بسته و کامپیوتر های متصل به بیسیم مجهز بود، و راننده متخلف را فورا به دادگاه معرفی میکرد با استفاده از معجزات این سیستم پارکومتریکی امکان داشت ، بمجرد اینکه کسی میخواست ماشین کسی را بدزدد ، و یا وقتی قالپاق‌دزدی آچار پیچ‌گوشتی را زیر قالپاق و چراغ و آئینه‌اتومبیل دیگری میانداخت دستی از داخل دستگاه بیرون میشدو مچ حریف را میگرفت‌و آنقدر داد میکشید تاپلیس سرمیـ رسید و دزد را دستگیر می کرد . ولی حالا که چنین نیست ، بایستی از همین حالا درباره این نقص هم چاره‌ای اندیشید .

موضوع بهتر اینکه :

در قسمت شرقی خیابان لاله‌زار و قسمت‌جنوبی کوچه رفاهی که اینك پارکومتر های آنرا نصب کرده‌اند . اصولا مقررات راهنمائی و رانندگی رعایت نشده است زیرا طبق مقررات راهنمائی‌و رانندگی تا فاصله معینی‌در سر چهارراهها‌و تقاطع خیابان ها نباید توقف کرد . ولی اگر شما به لاله‌زار بروید و یا از کوچه رفاهی عبور فرمائید ملاحظه مکنید که درست در محاذات چهارراه های لاله‌زار بدون رعایت مقررات قانونی راهنمائی و رانندگی‌پارکومتر گذارده‌اند، و لاجرم این سئوال پیش‌می آید که اگر چندتا اتومبیل در کنار هریك از این پارکومترهائی که بر خلاف قانون و مقررات راهنمائی و رانندگی نصب گردیده است (فی‌المثل درسه‌راه آکباتان‌ـ لاله‌زار از پشت مرزعابرین پیاده تا فاصله قانونی)توقف کرده باشندو ماموراهنمائی و رانندگی آنان را جریمه کند ، تکلیف چیست ؟!..

و اگر مامور راهنمائی و رانندگی آنانرا جریمه‌نکند، آیا صاحب اتومبیل باتوقف در نقطه غیرمجاز تخلف از قانون نکرده است؟! ... و آیا وجود و نصب یك یا چند پارکومتر میتواند ، موجب نقض قوانین گردد ؟!....

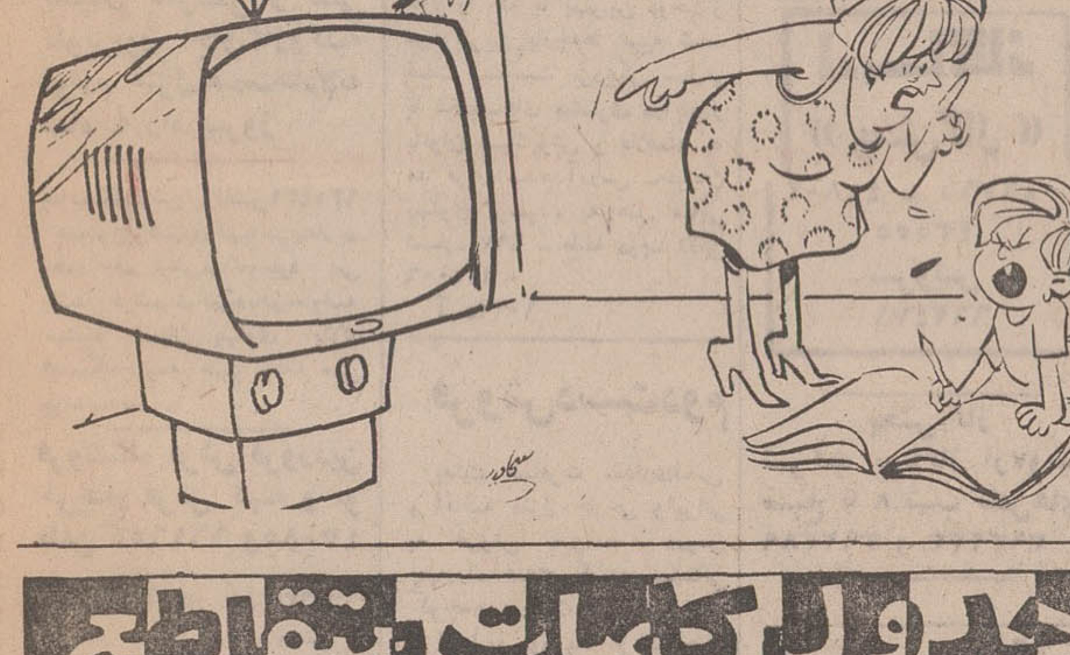

ـ اگر مشق‌هاتو ننویسی باید یك شب تاآخر بنشینی تمام برنامه‌های تلویزیون‌رو تماشاکنی ! ...

اطلاعات و مردم

۳۱۱۰۸۰

همه روزه از ساعت ۶ تا ۷ بعد ازظهر نظرات شمارا منعکس می کند

مشکل رفت‌وآمد

نزدیك‌به سه هفته است که شرکت تلفن خیابان کارون را برای کابل کشی کنده و خاکهارا کنارخیابان و در پیاده‌رو تلمبار کرده است و اطفال دبستانی و دیگر عابران مرتب از روی خاکها حرکت میکنند که اغلب خالی از خطر نمی‌باشد و مشکلی در رفتو آمد بوجود آورده است ، لذا تقاضا داریم اگر کارشان تمام شده ، لطفا محل مزبور را بحال اول بر گردانند

دکتر حبیبی

نگرانی همسایگان

در خیابان سرباز اول کوچه درودیان قطعه زمین مخروبه‌ای وجود دارد که از سه طرف محصور و از یکطرف آزادباقی مانده است . این زمین محفل عده‌ای افراد ناباب شده است که راحتی و آسایش را از همسایگان سلب نموده‌اند ،لذا تقاضا دارد دستور داده شود هرچه زودتر این زمین‌محصور گردد تا نگرانی از همسایگان مرتفع شود. برادران

آش نخورده، دهان سوخته!

قبل از اینکه بودجه سال آینده تقدیم مجلس شود و پس از تقدیم بودجه‌سال ۵۰ عنوان شد که ده درصد به حقوق بازنشستگان و یك رتبه به کارمندان شاغل داده خواهد شد . عنوان این مسئله که هنوز صورت تحقق هم بخود نگرفته است باعث گردیده که کسبه بی‌انصاف باحتمال اینکه کارمند دولت و بازنشسته‌اش اضافه حقوق دریافت کرده حدود ۲۰ درصد روی اجناس مورد احتیاج مردم‌کشیده‌اند و کارمند دولت آش نخورده‌دهانش سوخته‌است.

البته توجه‌دولت‌بوضع کارمندان‌هرچقدر هم که قلیل باشد ،جای خوشوقتی‌دارد، ولی اگر قیمت اجناس‌ازطرف شهرداری کنترل نشود ، تمام رشته های دولت پنبه خواهد شد ، کما اینکه هم‌اکنون چنین وضعی موجود است اگر واقعا شهرداری قادرنیست منویات خیرخواهانه دولت را در مورد تثبیت قیمت ها بموقع اجراء بگذارد بهتر است موضوع را رسما باطلاع دولت برساند ، زیرا تا زمانی که کنترل نرخ مایحتاج عمومی مقدور نباشد ، هر لطفی که دولت به کارمندان بنماید نتیجه‌ای نخواهد داد بلکه مقداری هم ضررمتوجه آنان‌خواهد کرد .

از طرف دیگر دولت میخواهد . . . به کارمندان‌اضافه حقوق‌بدهد ولی‌سایر صنوف که اضافه حقوقی نگرفته‌اند ، ولی‌بایستی‌این گرانی‌بدون‌علت‌راتحمل کنند و بار زندگی را با مشقت بیشتر بدوش بکشند تا قبل از اعلام این مختصر پرداخت ها ،قیمت ها چیز دیگری بود ، مثلا کره قیمتی داشت که هرصدگرم آنرا ۱۲ تا ۱۳ ریال ابتیاع میکردیم ، ولی اکنون بیش از دو هفته است که بدون هیچ دلیلی قیمت را افزایش داده‌اند وهرصد گرم کره را به قیمت ۱۷ تا ۱۸ ریال میفروشند ، درحالیکه هیچ دلیلی‌برای افزایش‌کره وجودندارد، به نانوائی میرویم گران میفروشند ،به قصابی میرویم گران میفروشند به بقالی میرویم روی اجناس کشیده است ، درحالی که کنترلی هم از طرف مقامات شهرداری نمی شود .

مدتها صحبت از افزایش محصول پرتقال امسال شمال بود ، حتی میگفتند بعلت نبودن خریدار از آن بجای کود استفاده میکنند ! ولی اکنون در بازار تهران نه در خیابان های بالای شهر بلکه مثلا در میدان شهناز که همیشه قیمت اجناس از سایر قسمت های شهر ارزان تر بوده است ، تحت‌حمایت بازار روز شهرداری همین پرتقالی که قراربود کود شود ، یعنی نامرغوبترین محصول پرتقال را هرکیلو ۲۰ ریال بدست‌مشتری میدهند که به لعنت خدا نمی‌ارزد حال آنکه دولت مجاهدت کرده کهبا آزادی ورود سیبو نارنگی قیمت ها را حداقل در شب عید متعادل نماید ولی کسبه بی‌انصاف با استفاده‌از بی‌توجهی شهرداری نسبت به کنترل خواربار بهر قیمتی که مایل باشند ، جنس را بدست مشتری میدهند و کمی هم از آنان مواخذه ننموده و نمی نماید .

لذا ضمن تشکر از توجه و لطفی که دولت در حق کارمندان نموده است پیشنهاد میکنم تاکنترل اجناس‌از دست شهرداری خارج است و قیمت ها بدون دلیل افزایش میبابد ، از اعطای پایه ترفیع و اضافه حقوق‌بازنشستگان خودداری شود ، شاید بدین وسیله‌کسبه متوجه شوند که خبری نیست وحداقل خودشان رعایت انصاف و مروت را بنمایند .

کارمند

پاداش راهنمایان تعلیماتی

چندیست که کارآئی راهنمایان تعلیماتی ، وزارت آموزش و پرورش‌برسر زبانهاست‌محرمانه وغیر محرمانه کارآنان ارزیابی میشود . تا اینجا عیبی ندارد، زیرا بر خلاف آنچه که برخی مدعی هستند پرکارترین و پر مسئولیت‌ترین کارها از قبیل بررسی و راهنمائی امور آموزشی ،تربیتی . کار دبیر و آموزگار ، امور اداری ،مالی، فنی ، بهداشتی و فوق‌برنامه وبرآورد کلیه امور مربوط به محصلین شبانه و روزانه و غالبا بدون پرداخت حق فنی و غیره برعهده راهنمایان تعلیماتی است .اما مطلب اینستکه در یازدهم اسفندماه جاری‌شورای منطقه‌ای آموزش و پرورش ۵۲۰ هزار تومان جهت پاداش‌ ۶۰۰ نفر راهنمایان تعلیماتی تصویب نموده که در روزنامه منعکس شده است ، ولی‌عملا دستور پرداخت ۵۰۰ تومان‌را بهر نفر داده‌اند که اولی‌ـبر آنستکه باعدم پرداخت هرگونه وجهی بعنوان پاداش ارزش افرادی که با خود گذشتگی وظیفه مهمی را بعهده دارند محفوظ دارند زیرا آنان توقع مالی ندارند .

بامضای جمعی از راهنمایان تحصیلی

پزشکیاران بازنشسته

۳۱۱۰۸۰

طبق ماده ۱۲ متمم بودجه سال ۴۷ اعلام شد که حقوق کارمندان بازنشسته دولت‌ترمیم گردیده‌است.این‌توجه‌دولت‌شامل حال کلیه بازنشستگان کشوری گردید.بجز دسته بازنشستگان پزشکیار . بدین ترتیب وزارت بهداری با عذر اینکه پزشکیاران‌کارمند دفتری نبوده‌اند از انجام این ترمیم خود داری نمود وتاکنون از ترمیم حقوق پزشکیاران بازنشسته خبری نشده است لذا از مقامات مسئول تقاضا میشود صریحا اعلام دارندکه آیا ترمیم حقوق بازنشستگان که‌در بودجه سال‌آینده‌پیش‌بینی شده است . شامل حال پزشکیاران بازنشسته میشودیا خیر ؟

پزشکیار بازنشسته

خرابی تله تایپ بوده

عطف بسرحی که‌در شماره ۱۳۴۱۶ـ۱۹ر۱۱ر۴۹ در مورد مخابره تلگرافات بروجن ـ شهرکرد وسیله تلفن درج گردیده بود توضیح میدهد .

بموجب گزارش رسیده‌مخابره تلگرافات بروجن به شهر کرد وسیله تلفن‌بعلت خرابی‌دستگاه تله‌تایپ بود که‌بااعزام مامور خرابی مرتفع‌ومجددا تلگرافات وسیله دستگاه تله‌تایپ مخابره میشود .

دفتر اطلاعات وروابط عمومی وزارت پست وتلگراف و تلفن

تذکر داده شد

بازگشت بشرح مندرج در شماره ۱۳۴۰۶ ـ۶ر۱۱ر۴۹ آن جریده گرامی‌درمورد خط‌۱۳۵ تحت عنوان (توقف نمی‌کنند) بامضاء آقای احمد تیموری، باطلاع میرساند .

به کلیه رانندگان خط‌مزبور ابلاغ گردیده که‌در ایستگاه مورد نظربرای‌پیاده‌وسوار کردن مسافران توقف نمایند، به سرپرست خط نیز در اینمورد تذکرات لازم داده شده است.

اداره اطلاعات وروابط عمومی شرکت واحد

جدول کلمات متقاطع

شماره ۴۹۸۴

افقی :

۱ـ مقدمات‌دیوانگی را طی می کند ! ـ اثری منظوم از جامی ۲ـ پیرو مکتب کمال مطلوب‌و اصالت‌تصور ـنام یکی‌از نوادگان چنگیزخان مغول ۳ـ گاهی در زندگی لنك شود! ـ زمانی سعدی به دیارش‌سفر کرده بود ـ اشاره‌به دور ٤ـ محلی در نزدیکی مکه ـ مرغ سعادت ـ حواله‌یی توپی ، در فوتبال ـ قطب‌مثبت الکتریسیته ٥ـ در گیاه‌شناسی ، لوله هائی را گویند که شیره گیاه درآن روان باشد ـ از نویسندگان زبردست معاصر فرانسه که در بیوگرافی نویسی شهره گشته بود ٦ـ جنس خشن ـ بنای مرتفعی که دروسط قلعه میسازند‌ـاز کلمات‌احترام برای نسوان ۷ـ بی‌گمان از او نشانی نیز نتوان یافت ـ از فضا نوردان معروف آمریکا که به دور ماه نیز گردش کردـ خویشاوندی ۸ـ کوچك و خرد سال ـ از شهر های معروف امریکا که بزرگترین ترور تاریخ در آنجا رخ داد ۹ـحرف تصدیق ـ گاهی در زندگی ، برسرش قرار گیرند و انگشت به دهان مانند!ـ در جائی‌قرار و آرام نگیرد ۱۰ـ درهنگامه عزاداری میخوانند ـ یکی از رنگها ـ تصدیق آلمانی ـ بزرگش را علامت نژدن‌دانند ۱۱ـ از ، برسربستنی‌ها ـامید است که تاابد در خدمت صلح باشد ـ باحرکت نصیب شود! ۱۲ـ گوشت ترکی ـ سود رساننده‌ـ سوغات‌است‌و ارمغان ۱۳ـ پدر رستم‌ـخطی درهندسه ـ از باریدنی های زمستانی ـ غذای روان ۱٤ـ معروفترین سوره‌درقرآن‌ـ به‌دور از گناه‌ـ توانائی و قدرت مالی داشتن ۱۵ـ یکی‌از فلزات ـ موسسه فرهنگی وابسته به سازمان‌ملل متحد ـ از غذاهای برنجی .

عمودی :

۱ـ گاهی مرضی چنین باشد و دودمان ازمیان بردارد! ۲ـ نیم‌معشوقه مجنون ـ زردآلوی مرغوب ـ ساکن ده ۳ـ گاهی بی‌مایه بازکنند! ـ پند واندرز است و از پیر روشن‌ضمیر باید شنید ـ هرروز به رنگی‌برپشت ناخن نشیند ٤ـ قسمت وبهره ـ اینهم سروکارش مدام با پوست است ـ ازحروف تنبیه‌ـ کلید موسیقی ٥ـ بین آستر و رویه جاخوش می‌کند ـ در دل که باشد ، به‌جائی توان رسید ـ از انواع بازی باورق ٦ـ گاهی ، برای دعا دارند!ـ شایسته و سزاوار ـ نیست و نابود شونده ۷ـ شراب ـ پایتخت کشور اوگاندا ـنوعی شعر باشد ۸ـ مهره‌یی در شطرنج ـ موجودی که رستم بیشتر باآن جدال‌و ستیزداشت! ـعلامت و نشانه ـ شیر عرب۹ـ دراین زمانه‌اگر نمکدان‌شکند عجبی نیست !ـ حرف ربط ـ خاك چسبنده ۱۰ـ هدایت و ارشاد کردن ـاز نواحی‌معروف قزوین ۱۱ـ حرف حسرت ـ ستور برزمین زند‌ـبرج معروف و قدیمی فرانسه ـ شهری در ایران ۱۲ـ گاهی از آسمان آید ـ حرف شگفتی ـ خالی‌در ورق ـ مهربانی و شفقت ۱۳ ـ بندری در امریکا ـ بچه برای طلب روزی برپستان زند ۱٤ـ آسیب و آفت ـ واحد وزنی‌در فرانسه ـ فاصله بین دو پرده نمایش ۱۵ـ از کشور های دوك‌نشین اروپائی ـ از سلاح های سرد !

حل جدول شماره ۴۹۸۳

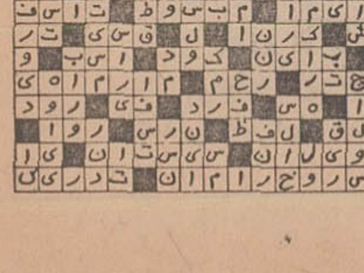

اژدها

-۳۳۸-

نوشته : احمد احرار

« گنجی است در ویرانه‌یی و اگر شهریار نامکار به تربیت او اهتمام کنند رودباشد که‌خدمتگزاری لایق از کار درآید». شاه عباس ، تربیت‌چوپان‌را بعهده‌امامقلیخان‌محول ساخت و حاکم فارس ، هنگامی که بر سر ملك خود بازمیگشت‌مرد جوان را بهمراه داشت . چوپان در مدتی کوتاه به کسب سوادو معارف زمان‌نائل آمد و در همان حال که به تحصیل اشتغال داشت،امامقلیخان او را با امور دیوانی آشنا میکرد و وظائف مختلف برعهده‌اش محول می ساخت که هر نوبت ، نشانه های لیاقت و امانت‌رابه ثبوت میرسانید . چندی بعد، امامقلیخان حسب حال را به شاه عباس اطلاع دادو به‌اشاره شاه ، چوپان را روانه اصفهان کرد تا در دستگاه سلطنت به خدمت مشغول شود.

افسانه زندگی محمد علی‌بیك بدینگونه آغاز میشد . پادشاه‌قزلباش درست تشخیص داده بود که درمیان آن پلاس پاره شبانی ، استعدادی بزرك نهفته است . استعدادی که هرچه بردوران اقامت و خدمت‌محمد علی در دستگاه سلطنت میگذشت ، بیشتر جلوه میکرد .

محمدعلی بخصوص در ایفای خدماتی که به جدیت و امانت نیاز داشت شایستگی نشان میداد واین همان بودکه شاه عباس جستجو می کرد . زیرا که تازه دست بکار احداث آثار وابنیه معروف خودشده بود و برای سرپرستی این امور به مردی کاردان و امین احتیاج‌داشت، مردی که گفتی روز گار اورادرجامه شبانان بر سر راه وی قرار داده است تابنام محمد علی بیك وبامنصب ناظر کل بیوتات ، امری بدان‌اهمیت را تکفل کند.

در عهدشاه صفی، منصب ناظر بیوتات ابتدا به زمان‌بیك تفویض شدو پس از درگذشت زمان‌بیك‌مدتی هم حسینخان بیك پسر او عهده‌دار این مقام بود. محمدعلی بیك دربن دوران مدتی دور ازوطن،درهندوستان میزیست و وقتی به اصفهان بازگشت عهده‌دار وزارت موقوفات شد وچون بین میرزاتقی اعتمادالدوله‌وحسینخان‌ـ بیك بر سر مالیات دیوان اختلافات و مناقشات شدیدی روی داده بود ، شاه‌صفی حسینخان بیك‌رابه حکومت استرآباد و محمدعلی بیك را ازسرنو بسمت ناظر بیوتات و خزانه‌دار کل مامور کرد .

بازگشت محمدعلی بیك بر سر خزانه برای آندسته از درباریان که با طرز کار و روحیات وی آشنائی داشتند ملال‌انگیز بود و از همان ابتدا انها رابه کنکاش و دسته‌بندی بر ضد ناظر برمی‌انگیخت . امانیر سعایت آنها در برخورد با صحت عمل و سلامت نفس محمد علی بیك بی‌اثر میشد تا در ماجرای قندهار و بغداد که شاه صفی بقصد بهانه‌ گیری هر روز سرزده و بدون خبر به بازدید دستگاهی میرفت و با کمترین ناملایمی ، توفانی از خشم بپا میکرد.

دسیسه‌یی که برضد محمدعلی بیك ترتیب یافته بود در بازدیدشاه صفی از خزانه بموقع اجراگذارده شد . دسیسه‌گران ترتیبی داده‌بودند که وقتی ناظر در خارج شهر به سرکشی ابنیه و موقوفات سلطنتی رفته بود شاه را به بازدید خزانه‌ببرند و بموجب همین نقشه ، هنگامی که شاه صفی مشغول تماشای خزانه‌بود یکی از خواجه سرایان سخن از شمشیر مرصعی بمیان آورد که‌سلطان عثمانی برای شاه عباس فرستاده‌بود. تنی چند از دسیسه‌گران نیز این مقدمه را دنبال کرده شاه رابه‌تماشای شمشیر مرصع برانگیختند. شمشیری که آنها میدانستند در خزانه یافت نخواهد شد . زیرا در اواخر عهد شاه عباس که محمدعلی بیك به‌سفر هند رفته بود . بدستور شاه عباس جواهرات ان شمشیر را پیاده کرده و در اشیاء دیگری بکار برده بودند حال آنکه چون از خزانه چیزی‌خارج نشده بود دفاتر و اسناد خزانه‌چنان تبدیل و تعویضی را نشان نمی‌داد.

توطئه کارگر افتاد . شاه‌صفی شمشیر را مطالبه کرد ،اماکارکنان خزانه انچه جستند از چنان‌شمشیری اثری نیافتند.

شاه صفی هرگز انتظارنداشت در دستگاهی که زیر نظر محمد علی‌ـ بیك اداره میشد اثری از بی نظمی‌و کم‌و کسر سراغ کند ، ولی حقیقت را نمیشد نادیده گرفت .شمشیری اکه اسناد خزانه ورود آنراگواهی میکرد ناپدید شده‌بود بی آنکه سندی خارج شدن آنرا مشخص کند.

نیازمندیهای شما

آگهی تلفنی
درصفحه نیازمندیها
با تلفن
۳۱۱۲۳۱

اثاثیه

حرید
بازرگانی کیهان
تلفن ۸۳۳۷۷۶
خریدار نقدی همه رقم فرش کهنه و نو جهت صادرات روزولت میدان ۲۵ شهریور

فرش طوسی ۷۵۹۰۲۹ فرشهای کهنه‌ونوسنگین قیمت شما را جهت صادرات از سایرین بهتر خریداری مینماید .

فروشگاه فرش مشرق ۴۹۳۲۷
خریدار قالی و قالیچه نو وکهنه و لوازم منزل ، یخچال نفتی و ویترینی واشیاء قدیمی

فروشگاه فرش شایان تلفن ۶۶۳۳۸۱ بهترین خریدار هر نوع فرش قالیچه کهنه نو یخچال تلویزیون سایر لوازم منزل

فروشگاه آسیا ۶۶۲۸۳۲ خریدار یخچال تلویزیون فرش وسایر لوازم منزل بقیمت عادلانه خیابان شاه

فروشگاه آستارا ۶۶۶۴۰۲ خریدار یخچال برقی و نفتی تلویزیون اجاق گازوکلبه لوازم منزل بقیمت عادلانه شاه ۴ راه پیروز

نمایشگاه فرش گلشن ۹۳۱۴۲۱
همه نوع فرشهای کهنه خریداریم وهمه رقم فرش نو موجود می باشد فرشهای کهنه بانو معاوضه میشود خیابان پهلوی بالای ایستگاه بیمه جنب بانك ملی یوسف آباد .

فروشگاه فرش فروردین خریدار فرش کهنه و نو تلفن ۶۶۱۶۵۵ و ۴۳۰۸۵

فروشگاه آرمان تلفن ۶۶۹۶۲۳ خریدار یخچال برقی ونفتی و تلویزیون قالی و قالیچه .

فروشگاه ایران فرش تلفن ۷۷۴۹۷۲
کلیه لوازم شما بهر مبلغ باشد بیشتر از سایرین نقد خریداریم .

فروشگاه خالقی تلفن ۳۵۲۰۹۰
فرش کهنه و نو و یخچال تلویزیون لوازم منزل شما را خریداریم .

فروشگاه‌فرش تهران کالا خریدار انواع قالیهای نو و کهنه و لوازم منزل ۶۶۹۲۲۶

یخچال نفتی شما را به قیمت خوب خریداریم تلفن ۶۶۱۱۳۶

فروشگاه بختیاری تلفن ۷۵۹۳۲۹ بهترین خریدار کلیه لوازم منزل

فرش کوروش ۷۷۴۲۸۷

فرش یزد تلفن ۳۱۷۲۸۷

خریدار فوری یخچال های نفتی تلفن ۴۹۳۹۳

فرش میرزائی ۷۵۲۶۹۰
بهترین خریدار و معاوضه فرش کهنه ونو جهت صادرات
آ_۱۰۲۳۸

فروش دست اول

اطلاعیه
فروشگاه پیمان
فقط تا آخرسال ۴۹ فرصت دارید که تلویزیون را با ماهی صد تومان با آنتن مجانی خریداری فرمائید . نازی آباد خیابان چمن تلفن : ۵۱۳۵۹

ضبط آهنگ استریو
نوار . کار تریج . کاست. انتهای خیابان شاه بعداز اسکندری سرویس رادیو تلویزیون پارس تلفن ۹۵۱۲۹۶
۸_۱ آ_ ۱۰۱۰۶

پرده کرکره آمریکائی مترمربعی ۴۲ تومان و تعمیر آن کاغذ دیواری از متری ۱۲ ریال ببالا تلفن ۷۶۵۸۴۸

حراج
مقداری لباسهای دست اول خارجی و ایرانی در بوتیک گلک بمعرض حراج گذارده شد داودیه خیابان ظفر نبش خیابان نفت تلفن: ۷۷۳۳۸۳
۳_۱ آ_۱۰۱۵۳

فروش با تخفیف
مزون لانوئی
لباسهای بهاره و تابستانی خود را که با بهترین دوخت از مرغوبترین پارچه‌ها تهیه شده است بمناسبت نزدیکی سال‌نو با تخفیف‌های بیشتری دراختیار بانوان شیك‌پوش و علاقمند به مد قرار میدهد آدرس -خیابان پهلوی نرسیده به هتل میامی شماره ۶۹۷ - طبقه دوم- تلفن ۶۲۲۰۰۶
آ_۱۰۱۲۵

فروش دست دوم

بعلت مسافرت مقداری لباس و اثاثیه منزل خارجی و ایرانی به فروش میرسد . دروس چهارراه قنات کوچه سلطانی کوچه دریادست راست آخرین منزل طبقه دوم بعد از ظهرها از ۲ تا ۷ تلفن ۸۸۳۸۳۶

کالسکه بچه فروشی
ساخت کارخانه مارمت انگلستان تلفن ۶۲۲۵۳۰ طبقه اول
آ_ ۳۷۱۶۷

یك خانواده آمریکائی زنانه و بچه‌گانه (تاه سال) را به فروش میرساند خیابان سازمان آب شماره ۲۸ طبقه دوم روز چهارشنبه ۹ صبح تا ۱۲
آ_ ۱۰۲۱۹

سرمایه‌گذاری کوچك
مصنوعات تزئینی فلزی‌ظریف با ۹۵ مدل انحصاری و کلیه لوازم‌و سوابق نمایشگاه‌آسیائی بعلت مسافرت واگذارمیشود ۴۱۷۳۴
آ_ ۱۰۲۲۶

کرایه هر نوع ماشین تحریر بنگاه فنی ناصر تلفن ۷۵۶۲۰۵ دروازه‌دولت مقابل سعدی
۱۳_۱ آ_۹۴۲۰

مبل ودکوراسیون

پرده نوری ارجمند ۲۱۷۴۷۰

پیراهن مبل: ۳۱۹۵۰۵
تعویض پارچه‌مبل: ۳۱۹۵۰۵
پرده‌دوزی شهرزاد ۳۱۹۵۰۵
آ_ ۹۷۵۶

شستشوی مبل وفرش

شستشوی مبل و فرش‌ادیب مبل‌و فرش‌تشکهای ماشین درجای خود تمیز می‌نماید - ۹۵۲۴۵۴

سرویس نوین
نظافت‌مبلمان‌فرش‌موکت با دستگاههای برقی و مواد خارجی ۲۷۲۹۰

آناهیتاسرویس‌بزرگترین خشکشوئی مبلمان فرش با دستگاه اتوماتیك - ۷۹۵۳۰۷

کارخانه قالیشوئی‌اطلس با سابقه‌و مجهز تلفن۹۶۰۲۹۸

قالیشوئی برف تلفن ۳۱۰۳۷۵

قالیشوئی داوید تلفن ۳۱۲۵۴۲

کارخانه‌قالیشوئی خوشبختی با انضمام سرویس کامل مبل شوئی ۹۵۶۵۶۵

شستشوی مبل و فرشی
کلین سرویس منکر پیشرو نظافت مبل و فرش با دستگاه منحصربفرد تلفن ۹۵۲۵۴۶

دوراکلین سرویس‌امریکا
خشکشوئی‌مبل و فرش درمحل وابسته بتاول‌ماستر ایران‌تلفن ۷۵۸۳۹۵- ۷۵۸۳۹۶و۷۵۳۶۸۳

کارخانه قالیشوئی ادیب
مجهزبه کلیه وسایل۹۵۸۹۵۰

گاز

اساگاز
«پخش گاز»
۴۴۸۰۲ - ۴۶۷۶۶
۴۳۵۵۵
سرویس
۶۶۲۴۷۱

بخش گاز
شرکت بوتاگاز از۷ویم صبح تا ۸ شب تلفن‌های ۳۹۲۳۸۹ و ۳۹۳۲۲۳

ایران گاز
پخش گاز
۸۲۷۱۳۱
تعمیرات
۸۲۳۰۵۱-۵۲
همه روزه ازساعت ۷ صبح الی ۱۱ شب
نمایشگاه مرکزی خیابان شاهرضا شماره ۳۳۰

پرسی گاز
گازوسرویس
غرب خیابان پهلوی
۹۶۳۰۲۱ الی ۹۶۳۰۲۵
از ۷صبح تا ۷شب
شرق خیابان پهلوی
۸۲۲۰۲۵ الی ۸۲۲۰۲۱
۸۲۷۲۴۷-۴۷۹۹۰
از ۷صبح تا ۱۰شب
تلفن مخصوص تعمیرات ۶۶۵۲۴۰

یخچال

تعمیرگاه سیدحسین ۸۸۳۴۳۸ تعمیر هرنوع یخچال ، کولر، آبسردکن،رختشوئی،آبگرمکن
آ_ ۹۹۴۶

تعمیرگاه یخچال وازگن
تعمیرات یخچال و کولر ۷۰۶۷۹۳
آ_۱۰۱۷۰

تعمیرگاه یخچال فریجیدر تلفن ۷۵۲۳۳۶
آ_ ۱۰۱۲۸

نصب آنتن تلویزیون
اهم الکترونیك سرویس نصب آنتن های امپریال سرویسهای مبدر این شرکت همه روزه در تمام نقاط تهران بویژه شمیرانات آماده نصب آنتن و تنظیم کانال آموزشی میباشد تلفن ۶۲۴۸۱۷

موسسه دیاموند
نصب آنتن تمام کانال‌ایرانی ۵۰۰ ریال خارجی از ۷۰۰ریال ببالا تلفن ۳۵۱۱۲۰

تعمیرات

تلویزیون

تعمیرگاه تلویزیون الکترون تلفن ۷۶۳۶۸۴
تعمیر تلویزیونهای R.C.A شاوب لورنس.فیلیپس.تلفونکن وسایر مارکها با سرویس‌مجهز سیار درشهر و شمیرانات

تلویزیون سرویس
R.T.I R.C.A
آماده تعمیر تلویزیون
شاوب لورنس دمونت جنرال الکتریك فیلیپس و کلیه تلویزیونهای اروپائی و آمریکائی ۷۶۵۰۲۷ و ۷۶۱۷۸۴

تلویزیون سرویس
خاورمیانه تلفن۳۹۱۳۷۹
تعمیر تلویزیونهای‌امریکائی واروپائی R.T.I R.C.A دمونت ، ژنرال الکتریك ، فیلیپس ، بلاپونکت ، سیبراء، شاوب‌لورنس و غیره باسرویس سیار در هر نقطه تهران .
آ_ ۱۰۱۱۷

تلویزیون پارس
تعمیرگاه مجهز تلویزیونهای شاوب‌لورنس . بلر. گروندیك. فیلیپس . تلفن‌کن. آر. تی. ای. ونصب رادیوگرام و پخش صوت اتومبیل انتهای خیابان شاه تلفن ۹۵۱۳۹۶
۸_۱ آ_ ۱۰۱۰۴

سرویس تلویزیون گارانتی
تلفن ۶۲۸۳۷۱

سرویس سیار تلویزیون‌های R.C.A R.T.I شاوب‌لورنس وفیلیپس جنرال‌الکتریك‌سیبرا ونصب کنورتور در تهران به ویژه شمیرانات در منازل . ن ۱۴۹
۱۰_۱ آ_ ۹۶۱۴

شرکت‌مهندسین تلویزیون‌ایران تعمیر تلویزیونها و تقویت لامپ تصویر ۶۶۱۲۳۴

تلویزیون فوری در منزل تعمیر میشود ۹۶۰۵۴۶

تعمیرگاه مرکزی
شاوب‌لورنس
خیابان آیزنهاورایستگاه‌سینالکو پلاك ۵۵۸
تلفنهای ۲۰_۹۶۳۰۱۶
SCHAUB-LORENZ

تعمیرگاه مجاز شماره ۲
شاوب‌لورنس
خیابان سیمتری‌نارمك بالاتر از میدان هفت حوض جنب بانك اصناف تلفن ۷۹۵۵۶۵
SCHAUB-LORENZ

تعمیرگاه مجاز شماره ۳
شاوب‌لورنس
میدان ۲۵شهریور اول خیابان آذری پلاك۸ تلفن های ۸۳۳۵۶۰ و ۴۴۹۹۰
SCHAUB-LORENZ

تعمیرگاه مجاز شماره ۵
شاوب‌لورنس
خیابان اریامهر جنب بانك ملی بلاکهای ۲۳۴ - ۲۳۲
تلفن ۶۲۳۷۲۰
SCHAUB-LORENZ

تعمیرگاه مجاز شماره ۶
شاوب‌لورنس
جاده قدیم‌شمیران‌دوراهی قلهك تلفن ۸۶۶۷۸۶
SCHAUB-LORENZ

تعمیرگاه مجاز شماره۷
شاوب‌لورنس
خیابان شمیران قدیم نبش چهارراه قصر .
تلفن ۷۶۰۵۳۶
SCHAUB-LORENZ

تعمیرگاه مجاز شماره ۸
شاوب‌لورنس
خیابان نادری کوی کوهرشاد پلاك ۱۵ تلفن ۳۱۱۹۹۱
SCHAUB-LORENZ

تعمیرگاه مجاز شماره ۹
شاوب‌لورنس
خیابان شهناز شماره ۴۶۸
تلفن ۷۵۶۵۰۴
SCHAUB-LORENZ

تعمیرگاه مجاز شماره۱۰
شاوب‌لورنس
خیابان‌فردوسی‌روبروی‌فروشگاه فردوسی اول کوچه سیرك تکنیکال سرویس .
تلفن ۳۱۴۳۶۷
SCHAUB-LORENZ

فروشگاههای اتومبیل

ژیان ۵۰
نقد و اقساط
حاضر برای تحویل
نمایشگاه اتومبیل امیر
میدان محمد رضاشاه
تلفنهای: ۹۵۰۰۹۰ ۹۵۹۶۶۶

نمایشگاه و فروشگاه‌اتومبیل توکل
خرید و فروش اتومبیل نقد واقساط . خیابان سلسبیل شمالی چهارراه ساسان تلفن ۹۶۳۴۳۲
۱۰_۱ آ_ ۱۰۰۸

انواع جیپ لندرور تلفن ۹۵۱۰۵۴ میثاقی

فروش اتومبیل

کامارو
مدل ۱۷۹۰
با کولر- دنده‌اتوماتیك فرمان اتوماتیك ۸ سیلندرفروشی‌و معاوضه تلفن ۸۸۳۴۲۹ و ۳۰۷۵۵۰
آ_۱۰۲۴۶

آریا
مدل ۴۷
آریا ۴۷ متالیك شخصی بسیار تمیز به مبلغ ۲۴ هزار تومان بدون واسطه به فروش میرسد تلفن ۴۴۲۷۲
۲_۱ آ_۱۰۱۶۰

مدل ۴۷
آریا نقدواقساط تلفن۶۶۳۵۰۲

فولکس
مدل ۶۰
فولکس مدل ۶۰ با رادیو بدون واسطه به فروش میرسد تلفن ۸۲۱۹۳۸ ساعت ۵ تا ۷٫۳۰
آ_۱۰۲۳۰

دوج دسوتو
مدل ۵۹
دوج‌دسوتو ۵۹ مرتب مقطوع هشت هزار ودویست تومان ۶ صبح‌تا ۸ یك‌تا۲ تلفن ۷۵۱۱۳۴ - ۷۵۱۱۴۰
۲_۱ آ_ ۳۷۰۴۳

قابل توجه
شورلت کامارو ۷۰ دانشجوئی باوکالت یا با سند خریداریم ۶۳۱۵۷۱
آ_۱۰۲۳۳

شورلت با بدهی مدل ۶۸
کاپری مدل۷۰
رامبلر۴۴۰ مدل ۶۶
آمباسادو مدل ۶۶
رامبلر ۴۴۰ مدل۱۴
جاده قدیم شمیران مقابل کلانتری سوار نمایشگاه و فروشگاه اتوبوفالو تلفن ۷۵۱۰۱۴

برای اتومبیل شما

نمره پلاستیك اتومبیل تحویل در ۲ساعت تلفن ۶۶۴۰۶۸

اپل اپل اپل
برای‌خریدلوازم یدکی اپل با تخفیف کلی با ما تماس بگیرید ۷۰۵۷۸ ، ۷۲۶۷۸و۷۶۰۹۱۴ مقابل دانشکده پلیس

کرایه

اتولوکس
اتومبیلهای تشریفاتی باراننده برای داخل‌وخارج‌از تهران‌میدان فردوسی‌تلفن: ۴۴۶۰۵ ، ۶۱۱۲۷۰

تلفن جدید
۶۶۱۱۱۱
۴۱۱۱۱
کاج بار
بارکش شهروحومه وبیمه اثاثیه منزل

ای.تی.تی
بهترین
اتومبیل
کرایه
تشریفاتی
بطور شبانه‌روز با راننده بدون راننده
۷۵۳۴۶۳

شماره تلفن جدید - فروشگاه ترابی
خیابان روزولت ۸۲۴۶۴۷

فیات ۸۵۰ کوپه
فیات ۸۵۰ اسپایدر
فیات ۱۲۴ سالن
مدلهای ۱۹۷۱ واردشد بشرکت سهامی‌عباد خیابان ملت تلفنهای ۳۰۴۱۸۱ و ۳۰۴۴۷۲ مراجعه فرمائید

ام - آ - اس

اتوبوس ومینی‌بوس دربست‌برای کارخانجات وموسسات‌ومسافرت های دستجمعی تلفن: ۹۷۰۸۱۴

تلفنهای جدید
گل بار
۸۲۴۰۲۰
۸۲۸۶۴۰
بارکش شهر و حومه و شهرستان
نشانی‌روزولت میدان۲۵ شهریور

شماره جدید تلفن های :
تهران تاکسی سرویس
۸۲۷۲۵۵-۸۲۶۰۲۲
انتهای خیابان ویلا شماره ۲۱۴

مرکز اتومبیل ایران
ایام عید اتومبیلهای سواری آخرین مدل خود را باراننده و بدون راننده برای تهران و شهرستان کرایه میدهد جاده قدیم شمیران جنب سینما پاسفیك خیابان کاخ تلفن ۷۶۵۵۴۲
۵_۱ آ_۱۰۱۵۲

اتوشاهپور
اتوبوس‌ومینی‌بوس اجاره‌ای و دربست
تلفن: ۲۶۳۲۷ ۵۰۲۵۳

جرثقیل پارس
تلفن ۷۸۱۱۱۲و۷۸۶۶۲ مجهزبانواع جرثقیل‌های تمام گردان برقی و هیدرولیك دکل بلند.

جرثقیل و تریلی بابك آیزنهاور تلفن ۹۵۹۵۸۸

جرثقیل و تریلی ملك تلفن۹۵۰۰۶۸و۹۵۴۰۰۰

ماشین آلات

اندازه گیرهای مدرن
میتوتویو
شهرت جهانی دارد
بازرگانی استیل‌فیر خیابان سپه شماره ۵۷۰ تلفن ۳۰۳۲۲۷ - ۳۰۳۴۶۰

فروش ماشین‌آلات
شرکت سهامی خاص آرمه تعدادی ماشین‌آلات راهسازی‌و ساختمانی از قبیل اسکریپر - بولدوزر - لودر - و گریدر و غیره و همچنین تعدادی‌دستگاه های تولید مصالح و تهیه اسفالت از قبیل سنك‌شکن ، کوبیت و کارخانه اسفالت‌های مختلف را با ملحقات مربوطه که به حالت آماده بکار در تهران موجود است به فروش میرساند از طالبین خواهشمند است برای بازدیددستگاهها و کسب اطلاعات بیشتر به آقای محسن‌پور تلفن ۶۶۳۰۱۶تماس حاصل فرمایند .
۵_۱ آ_۳۷۰۹۳

املاك ومستغلات

فروش

فروشنده اراضی تهران‌پارس نارمك امینی تلفن ۷۹۰۰۹۰

آژانس شایسته۲۰۵۳۴۹
مرکز عمده معاملات املاك در شهر تهران و حومه

خانه فروشی

فروشنده فوری املاك
در پایتخت ویا در هرجای دیگری که قصد فروش ملك خود را داشته باشید‌مشخصات وقیمت را وسیله پست‌یا‌باتلفن: ۳۱۹۷۸۴ اطلاع فرمائید .
لاله‌زار به : بنگاه کوشان
۱۰_۱ آ_ ۷۷۷۰۰

امیرآباد شمالی‌شیراز غربی خانه شمالی۷ اطاق‌بعلت‌مسافرت از قیمت روز کمتر فروشی - ۶۳۱۵۲۴

فرح‌آباد برخیابان ۴۵ متری خانه فروشی ۶۵ هزار تومان ۷۵۵۳۳۳
آ_۱۰۲۰۸

خانه فروشی
در خیابان کریمخان‌زند- خردمند شمالی دست راست کوچه دوم کوچه کیانی پلاك ۱۰ بمساحت ۳۲۵ مترمربع ۵ر۱۲مر عرض ۲۶مترطول دارای ۴ اطاق دو زیر زمین به مبلغ ۲۵۰ هزار تومان تلفن ۴۲۳۹۰

خانه های مدرن‌نوساز
درشمال شهر برای‌فروش‌موجود است تهران‌نوبورس ۷۴۱۴۵
۱۰_۱ آ_ ۹۳۷۳

خیابان جیحون شمالی
خانه‌ای بمساحت ۱۰۸ متر شمالی ۶ اطاق باتلفن‌کولر بمبلغ صدهزار تومان بفروش میرسد دفتر مقدم ۹۶۰۴۷۰
۳_۱ ۱۰۰۹۹

حدودخیابان تخت‌طاوس تعداد محدودی آپارتمان لوکس مبله ۲ اطاقه با کلیه‌وسایل زندگی‌شامل تلفن آسانسور و تهویه مطبوع جهت فروش آماده است‌تلفن۸۲۷۳۰۳

خانه فروشی
۱۷۰ هزار تومان
در باغ صبا
شمالی به‌مساحت ۱۹۰ متربا بنای دو طبقه شش اطاقه‌وحمام و لوازمات و دوانبارچه برای دیدن رجوع فرمائید ۳۱۹۷۸۴ به: بنگاه کوشان
۲_۱ آ_۸۴۳۹۰

خانه دو طبقه نوساز با ۲۵۰ متر زیربنا واقع در امیرآباد شمالی بدون واسطه به فروش میرسد تلفن ۸۲۰۸۰۹
آ_ ۱۰۲۱۸

در روزولت
یك منزل ۳ طبقه هر طبقه دارای ٤ اطاق‌باسرویس کامل و تلفن ۳۳۰ هزار تومان به فروش میرسد تلفن ۷۶۲۳۱۹
آ_۱۰۲۲۰

امیرآباد شمالی شیرازغربی خانه شمالی ۷ اطاق به علت مسافرت از قیمت روز کمتر فروشی ۶۳۱۵۲۴
آ_ ۱۰۳۳۴

ویلا فروشی
چند دستگاه ویلا مدرن
شخصی ساز به فروش میرسد ۷۶۴۹۷۳

ویلای فروشی‌شمیران
نزدیك پهلوی خیابان جوجه کبابی حاتم ۴۲۰ متر باعمارت دو طبقه مهندسی خوش نقشه چهاراطاق خواب با دو حمام سالن و نهارخوری و دفتربزرك چاه آب، آب‌تهران با تلفن و برق اطاق خدمه با حمام حدود قیمت ۵۵۰ هزار تومان رجوع فرمائید ۳۱۹۷۸۴ : بنگاه کوشان
۲_۱ آ_۸۳۵۲۸

ویلا کنار دریا
در ساحل دریای مازندران ویلا های مدرن و مبله با قیمت بسیار ارزان بفروش میرسد دفتر دادوستد تلفنهای ۸۲۱۸۹۹ و ۸۲۰۹۳۱

باغ فروشی شمیران
محوطه باغ فردوس چهار هزار متر قابل تقسیم رجوع فرمائید لاله‌زار ۳۱۹۷۸۴ به : بنگاه کوشان
۲_۱ آ_۸۴۳۹۲

قابل توجه خریداران باغ نوشهر
(شمع ساحل)
تفکیکی قطعات باغ نوشهر از ۵۰۰ الی ۱۵۰۰متری آماده گردید تلفن۴۲۷۴۴ دفترطالبی
آ_ ۱۰۲۲۹

زمین فروشی
زمین به قطعات ۳۵۰تا ۴۰۰ متری در شمال‌شرقی‌هنرسرای عالی نارمك و غرب‌تهران‌پارس نقد واقساط بك ساله بفروش میرسد تلفن۷۸۱۹۴۱-۷۸۶۴۷

پرارزشترین
هدیه‌راتقدیم
خانواده‌تان
کنید
یکقطعه زمین ویلائی
باآب‌لوله‌کشی
دربهترین نقطه کرج
متری **۱۶** تومان
نقد واقساط
واقعابهترین‌هدیه‌است
تلفن ۶۲۲۴۶۶ ۶۲۶۷۶۶

در جاده کرج
یك قطعه زمین به مساحت ۲۵هزار متر در ۱۸ کیلومتری جاده قدیم کرج فوری بفروش میرسد تلفن ۷۶۲۳۱۹
آ_۱۰۲۲۲

زمین فروشی شمیران
۲۵ هزار متر در خاك سفید تهران‌پارس به فروش میرسد تلفن ۷۶۲۳۱۹
آ_ ۱۰۲۳۱

زمین فروشی در شمیران بر خیابان فرمانیه ۷۰۰ متر ۳۱۹۷۸۴ بنگاه کوشان
۲_۱ آ_۸۴۳۸۸

زمین در تهران
وشمیرانات خریداریم
لطفا توضیحات نشانی‌وقیمت قطعی را با تلفن ۳۱۹۷۸۴ به بنگاه کوشان بفرمائید .
۲_۱ آ_۸۴۳۸۶

زمین فروشی
در خیابان فرح جنوبی نزدیك چهارراه تخت طاوس جنوب کوچه ده متری ۳۵×۹ بمساحت ۳۱۶ متر مربع بقرار متری ۵۵۰۰ ریال تلفن ۴۲۳۹۰

زمین فروشی درشمیران
بمساحت ۷۳۳ متر بر خیابان فرمانیه جنوبی۱۸ متربرفرمانیه در چهل متر خوش قواره ۳۱۹۷۸۴ بنگاه کوشان
۲_۱ آ_ ۸۴۱۵۸

قابل توجه
گاراژ دارها
وباراندازها
زمین چهار دیواری به مساحت ۲۰۵۰ متر با ساختمان و چاه عمیق‌که برای انباروگاراژ بسیار مناسب میباشد درجاده جنوبی مهرآباد نرسیده به‌کانادادرای جبهٔ جاده کرج بعلت مسافرت به قیمت مناسب بفروش میرسد تلفن ۴۲۳۹۰

زمین فروشی‌شمیران
نزدیك جوجه‌کبابی حاتم ۵۰۰ متر جنوبی ۳۱۹۷۸۴ بنگاه کوشان
۲_۱ آ_۸۳۵۳۲

اکازیون واقعی
زمین دونبش محصور تخلیه دارای برق و آب لوله‌کشی به مساحت ۱۳۱۶ متر مربع واقع درخیابان سیمتری چهارراه‌شاه بعلت مسافرت به‌فروش میرسد به‌تلفنهای ۶۳۱۵۷۱ و ۴۸۴۵۹ مراجعه نمائید
آ_۱۰۳۳۳

فروش‌وسرقفلی
مغازه واگذاری
یکباب مغازه با تلفن به فروش میرسد تلفن ۸۶۵۷۹۸ رضا حبیبی

خیابان تخت طاوس دوباب مغازه و یك زیر زمین فقط بمنظور احداث کافه تریا، سوپر مارکت و یا دراگ‌استور بدون واسطه واگذار میشود تلفن ۸۲۷۳۰۳

اطلاعیه
مدرنترین مغازه ها و بهترین مکان جهت استفاده - دانسینك - کلوپ-تریا-گل فروشی اغذیه فروشی ومشاغل دیگر با تلفن ۸۲۸۷۵۵ تماس حاصل شود

عکاسی مدرن
تمام لوازم و اثاثیه یك عکاسی مدرن به علت تغییر شغل فروخته میشود تلفن ۳۱۸۱۱۱
آ_ ۱۰۲۰۴

نزدیك سینما مولن روژ
واگذاری ۳ باب زیرزمین با حیاط ۷۵۵۳۳۳

B.K.D
بکد
دربازکن برقی
قیمت یکدستگاه کامل ۲۵۰ تومان
بدون پیش قسط به اقساط ماهیانه **۵۰** تومان بپردازید
بوسیله تلفن سفارش دهید دستگاه در مدت ۳ ساعت نصب و تحویل میشود
شرکت بکدالکتریک تلفنهای : ۷۷۲۰۰۸-۶۲۷۸۸۲
فروش در تمام الکتریکی ها و فروشگاههای لوازم برقی
برای اخذ نمایندگی فروش با تلفن شرکت تماس بگیرید

آگهی تغییر محل
دفتر مرکزی شرکت سهامی خاص تولیدی و صنعتی پلی‌پروپلین از تاریخ ۲۵ر۱۲ر۴۹ بنشانی زیر منتقل گردید .
عباس‌آباد چهارراه فرح‌شماره ۲۵۷ر۹ طبقه‌چهارم
تلفن ۷۶۵۳۹۸

میهن تور
تلفنهای شرکت میهن‌تور بشرح زیر است :
۳۹۳۰۸۴-۳۰۲۹۲۲
۳۱۷۴۴۰و۳۱۷۱۲۹
علاوه ازسرویسهای داخلی وخارجی، کرمانشاه هم ه‌روزه صبح وعصر دائر است .
میهن‌تور اول فردوسی

شراکت یا واگذار میشود
فروشگاهی با تمام وسایل و بدون وسایل در قلهك جنب بانك عمران اول کوچه سیروس با تلفن ۸۶۱۶۰۴ مذاکره فرمائید .

مسواك مونی‌ وطنی
دریای نور
ساخت آلمان
بنا به توصیهٔ دندان پزشکان جهان
برای حفظ لثه ها و مینای دندان
منحصراً از مسواکهای مونی
استفاده نمائید .

تلفن پخش ۲۴۵۹۶۰

در نمایشگاه بزرك مبل ایتال استیل امسال حراج نیست
بلکه تاراج است
از امروز الی عید نوروز همه روز حتی روز های تعطیل از صبح تا شب یکسره انواع مبل های مدرن و سرویس های مجلل اطاق خواب و میزوصندلی نهارخوری وسایر مبلمان منزل مدل های سال۷۱ که‌در استحکام وزیبائی بی‌نظیر است بارزانترین قیمت و سهل ترین‌شرایط
حراج میگردد
بکلیه خانواده‌هائی که‌از این حراج بزرك دیدن نمایند چه خرید کنند و چه خرید‌نکنند یك کادوی بسیار زیبا و به کسانی که خرید نمایند یك گلدان کریستال هدیه می گردد .
شاهرضامقابل‌دانشگاه مبل ایتال‌استیل
تلفن ۶۶۳۶۳۶

بوتیك
BOTIQUE
54321GO
مژده به شیك پوشان تهران
بوتیك تایم اند پلیس افتتاح شد
نشانی امیرآباد شمالی روبروی پارك فرح

نیازمندیهای شما

اجاره داده میشود

آپارتمان اجاره

خیابان شیروخورشید آپارتمان طبقه دوم ٦ اتاق برای کسب . تلفن ۹۵۱۱۲٤
آ ـ ۳۷۰٦۳ ۱ـ۳

آپارتمان نوساز مجهز ٦ اطاقه بر فرح‌شمالی‌اجاره برای‌محل کار و سکونت ۷۷۱۱۷۳
آ ـ ۱۰۳۳٦

ساختمان اجاره

ساختمان اجاری

سی‌متری نظامی جنب روزولت جنوب میدان‌نفت‌دارای صداطاق وزیرزمین ۵۵۰ متری تهویه فن کوئل‌شوفاژ آسانسور ٦نفره بمحل ساختمان ویاتلفن ٦۱۲٤٤۹ بین ساعات ۱۰ تا ۱۲ و ٤ تا ٦ مراجعه فرمائید .
٦ـ۱ آ ـ ۹۹۹۹

سه ساختمان سه اتاقه با تمام وسائل واقع در امیرآباد نرسیده به بلوار الیزابت خیابان صبا پلاك یك جداگانه و یا یکجا بدون واسطه اجاره داده میشود .
خواستاران صبحها ازساعت ۷ تا ۱۰ و عصرها از ۱۹ تا ۲۲ شب با تلفن ٤٦۹٤۰ مذاکره فرمایند .
آ ـ ۳۷۱۲۵

خانه اجاره

شمال میدان شهیاد

خانه‌ای دارای۱۰ اطاق نوساز ۴ سرویس کامل آب، برق، گلخانه ،درب ماشین‌رو، درب مستقلانی، دونبش و دوسرویس کامل جداگانه یا دربست اجاره داده میشود تلفن ٤٤۱٤۱
۱ـ۳ آ ـ ۱۰۱۷۳

۵ اتاق خوب با لوازم طبقه سوم ماهی ۹۰۰ تومان خیابان شاهرضا پمپ بنزین ساختمان اول خیابان وصال شیرازی شماره ۹ برای دیدن به محل رجوع شود .
٦ـ۱ آ ـ ۳۷۰۰۳

سه اتاق با دستگاه کامل اجاره داده میشود . میدان ثریا کوچه سرهنك هدایت پلاك ٦۰

رهن واجاره

مبلغ سی هزار تومان پول بقیه اجاره ـ طبقه دوم با در مجزا دارای هفت اطاق با سرویس کامل و تلفن مستقل داودیه خیابان ظفر ـ خیابان شهریار ـ ۱۲ متری سروناز تلفن ۸٦۵۷٦٤
۱ـ۲ آ ـ ۸٤۳۵٤

خریداری میشود

اراضی ام‌ام‌سی د لوهك واراضی حسن‌آباد واراضی کن وسازمان برنامه وجنت‌آباد خریداریم تلفن ۹۷۱۷۷۱
۱ـ۵ آ ـ ۱۰٤٤

خریدار زمین تهران‌پارس ـ ۷۹٦۰۳۷

اراضی دره‌قشلاق و کوی مکانیك و سعادت‌آبادخریداریم ٦۳۳٤۰٦

ونلجك

علی‌آباد محمودیه خریداریم ـ ۸۹۰۱۵۰ لطفی

زمینهای‌جنت‌آباد باغ‌فیض‌پونك حسین‌آباد حسن‌آباد حاجی‌آباد کن کوهك خریداریم ۹۷۰۸۱۸
آ ـ ۸۱۵٦

کوهك کوهك کوهك
خدیداریم گلکار یزدی۹۵٦٦۰٦

اراضی عباس‌آباد نقدا فوری خریداریم دفتراندیشه ۷٦۱۷٤۷

اراضی مهران مبارك آباد کاظم‌آباد خریداریم دفتراملاك تاج ۷۷۵۲۰۵

زمینهای ملارد سرحد آباد کوهك جنت‌آباد ـ ام .ام.سی وـام.آر.اس طرشت خریداریم تلفن ٤٤۱٤۱

اراضی و سهام فرحزاد خریداریم تلفنهای ٦۳۵۵۸۷ و ٦۲۷۳۲۹

زمین کیشا خریداریم
مشاور املاك ـ کیشا ـهجری سی‌متری کیشا جنب گرمابه‌لیلی

خریدار زمین تهران‌پارس ـ ۷۸۱۹۳٦

زمینهای زعفرانیه دره قشلاق مکانیر وسعادت‌آباد فرحزاد ، خریداریم ، بازرگانی جلالی خیابان پهلوی تلفنهای ٦۳٦٤۱۱ ٦۳٤۱۹۳

دفتر پارس اراضی
داخل طرح عباس‌اباد را خریدار است تلفن : ۷٦۱۵۵۸

اراضی عباس‌اباد راخریداریم بازرگانی ملك تلفن۷۵٦٦۵۱
۱ـ۲٦ آ ـ ۹٤۱۸

زمینهای تجارتی را در هر نقطه تهران و حومه خریدار و فروشنده‌ایم تلفن ٤۳۳٦۰

خریدار زمین تهران پارس ۷۹۳۰۲۰

اراضی باغ فیض جنت‌آباد حسن‌آباد به قسمت عالی‌خریداریم ۹۷۳۰۸۰

زمینهای‌افسریه‌خریداریم ۷۹۱۳۵۹

اراضی کوهك جنت آباد هاشمی‌ام ـ ام ـ سی‌خریداریم تلفن ۹۷۰۹٤۵
آ ـ ۹۷۹۸

خرید عباس‌آباد کوهك جنت آباد سرحد آباد ملارد کرج ٦٦٦۲۰۳

خریدار زمین افسریه ۷۹۳۳٤٦

اراضی ملارد سرحد آباد کردان جاده کرج جاده قزوین ورداورد چیتگر خریداریم ٤۰۸۲۹
آ ـ ۹٤٦۹

اراضی طرشت لتمال کوهك ویسك کن ام.ام سی پونك جنت‌آباد هاشمی خریداریم ٤۰۸۲۹

بنگاههای معاملات املاکی

بازرگانی درخشان

خانه‌های‌نقد و اقساط کوچك وبزرگ وویلائی تلفن ۷۹۳۳۰٦
۱ـ۱۵ آ ـ ۹۹٤٤

خرید و فروش اراضی ونلجك زعفرانیه پهلوی‌اسدآباد ۸۵٤۸۵

بورس املاك شمیران دفتر براتی باغ فردوس ۸۵۲۵۷۵

مشاور املاك کیشا خالقی ٦۳۳۹۳۱

اطلاعیه دفتر اندیشه

در شمال‌شهر آخرین‌قسمت از ۸۰ دستگاه ساختمانهای ویلائی و مستغلاتی از ۹۰هزار تومان به بالا آماده فروش نقد و نسیه ۷٦۱۷٤۷
آ ـ ۱۰۱۰۷

املاك نیك ٦۳۱٦۰٦
مرکزخرید وفروش اراضی‌ونك یوسف‌آباد ، کوی مکانیر
۱ـ۱۵ آ ـ ۱۰۰۰۰

خرید وفروش واجاره
مستغلات شمال شهر ۸۲۷٤٦٦
آ ـ ۱۰۲۰۸

نیازمندیهای اجاره

موسسه امورخارجیان اجاره به خارجیان تلفن ۷۵۱۷۸۲

سازمان نیازمندیهای خارجیان
خانه‌شمارا اجاره میدهد ٦٦۳۹۳۹

به‌خارجیان مستغلات شمارا اجاره میدهیم تلفن ۸۲۹۷۱۳و ۸۲۳۹٦٤
۱ـ٤ آ ـ ۹۸۹۲

انبار جهت اجاره در تهران انبار بمساحت حداقل یك هزار متر مربع که قسمتی از آن سرپوشیده باشد مورد احتیاج است تلفن۸۲۲۳۲۷ ـ ۸۲۰٦۹۷

مورد نیاز برای اجاره
یکدستگاه ویلا که دارای ۵ یا ٦ اطاق و شوفاژ و استخر و تلفن برای خانواده‌خارجی نیازمندیم تلفن ٦٦۱۱۳٦

بیك اتاق با حمام مستقل یا جزء یك‌آپارتمان برای‌سکونت یکنفر نیازمندیم ویا پانسیون دریك خانواده آرام به تلفن ۵۳۳۳٤ بین ساعات ۹تا ۱۲ صبح مراجعه فرمائید .
آ ـ ۳٦۹۲۹

ویلای‌اجاره بخارجیان ۷۷۲۰۰۲
آ ـ ۹٤٦۹ ۱ـ۲۳

مرغداری
بیك مرغداری
که دو هزار متر سالن وبرق و آب داشته باشد برای اجاره نیازمندیم تلفن ۷۷۷۳۱۷
آ ـ ۱۰۳٤۳

برای ساختمان شما

دفتر فنی دزپارت

پیمانکاری ساختمان و تعمیرات و تبدیل ساختمان قدیمی بمدرن ۷۵۵۰۱۵
۱ـ۸ آ ـ ۱۰۰۸٦

کاشی
سرامیک تهران نقش

سازنده مرغوبترین سرامیك با فرم و رنگهای‌مختلف خیابان حضرت عبدالعظیم خیابان فرح آباد سرای حاج حسنعلی تلفن: ۲۷۱٦٤

کاغذ دیواری باقساط کاغذ دیواری و نقاشی ساختمان باقساط تلفن ـ ۷۸۱۹۷۷

MISCHLER
میشلر

سرماگرما ونور ازکرکره چوبی میشلر عبور نمیکند، پرده چوبی میشلردر عین زیبائی درمقابل سرقت‌مقاوم بوده و بصورت حفاظ قفل خواهد شد

BW
پارکت

فرش‌چوبی ایران‌بساختمان شما جلوه‌خاصی‌می‌بخشد. روی‌پارکت BW آتش‌سیگار جوهر. اسید و سایر مواد شیمیائی اثرندارد .
نمایشگاه‌پارکت BW وپرده کرکره میشلر خیابان شاهرضا کوچه فتوحی تلفن های : ٦٦۹۳۹۰ ـ ٦٦۰۳۰۷ ٦٦۹۵۹٦

حراج ـ حراج

پارتی جدید کاغذدیواری هانزا صددرصد قابل شستشو متر مربع۱۰ الی ۲۰ریال تلفن ۷۷۲۹۱۳
۱ـ۱۰ آ ـ ۸۸۰٤

لوله بازکنی

لوله بازکنی فاضل آب
سرویس منظم مسعود
بلوار تلفن ٦٦٤٤۸۵

رفع گرفتگی هرنوع لوله ساختمانی
بادستگاه‌ تراکم‌هوا ـ تلفن ۷۸۷۲۷

لوله بازکنی فاضل آب
مقدم : ٦٦۵۳۷٤

لوله بازکنی فاضل آب
مطمئن،فوری،مناسب
تلفن‌جدید ۸۲۷٤۰۸
تلفن‌قدیم ۷۵٦٤۰۸

لوله‌بازکن فاضل اب تلفن ۸٦٦٦٤۲

لوله بازکنی فاضل آب
جنرال
۷۹۳۰۵۷
مطمئن فوری ارزان
بادستگاه مجهز بدون خرابی

تخلیه چاه فاضل اب باسیستم موتوری ۵۲۵۵۰

لوله بازکنی فاضل آب
بادستگاه تراکم هوا
تلفن جدید سازمان رفاه
۸۲۲۲۸٦

معاملات پول

پول‌موجود
پول با سود بانکی‌موجود تلفن ۸۲۲٦۵۹

پول۵ر۱ شاهی۶۲٤۸۷۳

خانه . پول و جشمالی
مرکز معاملات پول تهران ـ ۷۷۱۳۸۸

پول باسود بانکی۸٤٦۳

ازیك میلیون ریال‌به‌بالا موجود پاکپور ٦٦٤٦۱۸

وام درمقابل تلفن‌وماشین
٦٦٦٦٦۲

پول تومانی دوشاهی همیشه موجود۸۲۸۰۹۰

پول مورد نیاز

پول ۱۵٪ نیازمندیم ٤۸٤٦۳

پول‌نیازمندیم ۸۲٦۲۳۰

پول نیازمندیم ٦٦٦٦٦۲
آ ـ ۱۰۱۳۹

چهارمیلیون ریال نیازمندیم تلفن ۷٦۲۷۹۹
آ ـ ۱۰۱۳۷

قبوض

خریدار قبوض اصلاحات ٦٦٤٦۱۸

مژده مژده
فرش کهنه وبوصدراهی و قبوص بانك کارکسانی را موسسه ۱۱۱ واقع در بهارستان جنب‌قنادی یاس خریداری مینماید. تلفن ۳۹۱۵۰۰

استخدام

استخدام

احتیاج بیك نفر بانو و یا دوشیزه با مشخصات زیر
۱ـ دیپلم
۲ـ سابقه کار در قسمت بازرگانی
۳ـ آشنائی بزبان انگلیسی
٤ـ وارد بامور بایگانی و آشنائی‌کامل به ماشین‌نویسی لاتین دارد .
واجدین شرایط ،همه روزه ازساعت ۱۸ الی ۲۰ به‌خیابان ویلای شمالی جنب کلیسای ارامنه ساختمان شماره ۳٤۵ طبقه چهارم مراجعه فرمایند .
۱ـ۲ آ ـ ۱۰۱۲۸

به چند نفر وردست خیاطی و چند دوزنده احتیاج است تلفن ٤۸٤۳۰
آ ـ ۱۰۱۸۹

SITUATION VACANT
A LEADING manufacturing Co. offers an excellent salary with many fringe benefits for an experienced, high caliber EXECUTIVE SECRETARY *with the* following qualifications: English shorthand and typing, excellent command of the English and Farsi languages. For appointment, please call 973001-10, ext. 65.

استخدام دیپلمه ریاضی

یکنفر دیپلمه ریاضی جهت کارخانه رنگرزی مورد احتیاج است داوطلبان میتوانند با در دست داشتن مدارك تحصیلی و معافیت یا انجام خدمت زیر پرچم خود بین ساعات سه الی پنج بعد از ظهر به آدرس‌جاده قدیم کرج روبروی شیر پاستوریزه‌تهران کارخانه‌نخکار مراجعه نمایند .
۱ـ۳ آ ـ ۳٦۹٦۱

دیپلمه هنرستان حرفه‌ای

دریکی از رشته‌های نجاری ، فلزکاری یا قالب‌سازی برای یك موسسه تولیدی درقزوین مورد نیاز است لطفا با در دست داشتن مدارك تحصیلی و برك معافی یا اخاتمه خدمت‌بین ساعت ۸ تا ۱۲ صبح به‌خیابان اکباتان شماره ۲۰۹ شرکت سهامی کارخانجات چیسی بهداشتی مراجعه نمایند .
۱ـ۳ آ ـ ۱۰۱۵۵

آگهی استخدام

دایره فروش شرکت‌سهامی ماشینهای صنعتی و آبیاری استخدام مینماید :
۱ـ یکنفر مهندس برق که تسلط کامل به زبان انگلیسی داشته باشد .
۲ـ یکنفر مهندس مکانیك یا فارغ‌التحصیل هنرستان با تسلط کامل به زبان‌انگلیسی یا آلمانی (یا هردو) .
داوطلبین درخواستهای خود را با ذکر آدرس کامل به صندوق پستی شماره ۵۸٦ ارسال دارند تا پرسشنامه‌لازم جهت ایشان فرستاده شود .
۱ـ۳ آ ـ ۸۳۹۹۰

آرایشگر زنانه

با حقوق‌مکفی فوراًاستخدام میشود . لطفا بین ساعت ۵ الی ۷ بعد از ظهر به شماره تلفن ۷۷۲۲۸۵ مراجعه شود .

۱ـ۳ آ ـ ۸۳۸۱٦

اداره کل باستان‌شناسی به یکنفر منشی دیپلمه درجه‌اول فارسی که‌به تندنویسی ولااقل یك زبان خارجه (فرانسه یا انگلیسی) آشنائی داشته‌باشد و به تاریخ هنر باستان‌شناسی علاقمند باشد نیازمند است از داوطلبان خواهشمند است‌تقاضا نامه خود را بهمراه شرح مختصر تحصیلات‌و تجارب‌خود حداکثر تا روز شنبه هفتم فروردینماه به اداره کل‌باستان شناسی ، خیابان قوام‌السلطنه ارسال دارند .
۱ـ۳ آ ـ ۸٤۳۸۲

استخدام

شرکت درجه یك مقاطعه‌کاری راه و ساختمان برای‌مدیریت دفتر فنی مرکز خود که سرپرستی و سرکشی امور اجرائی کارگاهها را به عهده بگیرد بیك نفرمهندس دیپلمه با تجربه وجوان که لااقل سابقه۵ سال سرپرستی کارگاه های بزرك را عهده‌دار بوده است و بسیار دقیق و با هوش باشد احتیاج دارد .
داوطلبان واجد شرائط می‌توانند بین ساعات ٤ تا ۷بعد از ظهر هر روز با تلفون ٦٦۳۰۱٦ آقای معینی تماس حاصل نمایند .
۱ـ٤ آ ـ ۳۷۱۳۹

شرکت روکش چوبی

ایران برای‌کار در شهرصنعتی البرزالکتریسین برای‌سرپرستی تعمیرات برقی‌و چند نفردیپلمه باسابقه که خدمت سربازی انجام‌داده‌باشند جهت‌سرپرستی خطوط تولید استخدام‌مینماید ساکنین شهر قزوین برای استخدام مقدم خواهند بود به آدرس تهران خیابان وصال شیرازی شمالی کوچه عطارد پلاك ۷ و یا شهر صنعتی‌البرز کارخانه روکش چوبی ایران مراجعه شود .
آ ـ ۱۰۲۲۸

آرایشگر

دوشیزه یا بانوی جوان ـبا تجربه برا ی‌تمام‌روز استخدام میشود .
کیسوی فنسی
بین چهارراه پهلوی و امیراکرم جنب کوچه بهرامی ساختمان شرکاء .

یك عکاس مجرد باسابقه

مطبوعاتی‌استخدام میشودطالبین با تلفن۳۱۳٦۹۷ تماس‌بگیرند.
۱ـ۲ آ ـ ۸٤۲٦٤

شرکت فرانسوی

جهت کاردردفتر مرکزی‌تهران احتیاج به کارمند سکرتر (زن یا مرد) که به زبان فرانسه‌ـ امور اداری و ماشین نویسی تسلط کامل داشته باشد .
حق تقدم با کسانی است‌که به زبان انگلیسی هم آشنائی داشته باشند . به شرکت ا. ت . پ . ام : ۹۹ خیابان آناتول فرانس مراجعه شود تلفن ٤۳٤۷٦

TELEPHONE engineer are invited only Contact 663725

آگهی استخدام متخصص اسفالت

مهندس راه وساختمان با حداقل پنجسال‌سابقه دراسفالت راه جهت نظارت استخدام‌می گردد . خواهشمند است در اوقات اداری به تلفن۷٦٤٦۸۹ مراجعه شود .

موسسه‌ای وابسته به دولت یکنفر ماشین‌نویس (فارسی و لاتین) دارای دیپلم کامل متوسطه را که قادر به‌ماشین کردن حداقل ۲۰۰ حرف در دقیقه باشد از طریق مصاحبه‌و مسابقه استخدام مینماید داوطلبان در ساعات اداری به نشانی بلوارالیزابت دوم‌خیابان میکده شماره ۳۱ مراجعه نمایند .
۱ـ۳ آ ـ ۸٤۱٦۸

۷٤ نفر خانم و آقا

با شرایطی خاص به‌انگلستان اعزام میشوند وضع کامل زندگی خود را به صندوق پستی ۱۸۷۹ بفرستید.

استخدام

دو نفر زن برای کار مطب با حقوق مکفی استخدام می شوند همه روزه از ساعت ٤ تا ٦ بعد از ظهر رجوع شود خیابان فردوسی مقابل بانك ملی صندوق پس‌انداز دکتر معانی
۱ـ۳ آ ـ ۳۷۰۰۵

هنرپیشه

به۳نفر دوسیزه یابانوی جوان علاقمند بامور هنرپیشگی جهت بازی در چند فیلم تبلیغاتی نیازمند است .
خیابان پهلوی چهارراه امیر اکرم ساختمان کاشانی طبقه چهارم شماره ۳

۲۰نفر کارگرزن بسته‌بند استخدام میشوندخیابان حشمت‌الدوله‌عربی‌چهار راه گلشن پلاك ۲۱۳

۲۰ نفر فروشنده سیار که از خود موتور داشته باشد با حقوق ثابت ده هزارریال‌ومزایااستخدام میشود با تلفن ٤۰٦۲٦ مکالمه شود

جویای کار

جوانی دانشجوی دانشکده شبانه از صبح تا ۲ بعد ازظهر برای کار آماده است به‌تلفن ۳۱۱۲۳۱ و راهنمای ۵۰۹ روزنامه اطلاعات مراجعه شود

قابل توجه شرکتها و موسسات

راننده با ماشین مدل (آریا) متاهل خدمت کرده ضامن‌معتبر مدرك تحصیلی میکل به بالا جویای کار راهنمای ۵۱٦ اطلاعات تلفن ۳۱۱۲۳۱
۱ـ۳ آ ـ ۳٦۹۰۱

گمشده

چون سفته‌هائی با جعل‌امضاء اینجانب سید ابوالفضل‌سبحانی به شرکتهاو موسسات مختلف داده شده‌است بدین وسیله به اطلاع عموم میرساند . از این تاریخ الی یکماه دارندگان سفته‌های مزبوربه نشانی‌تهران خیابان صفاری جنب خط‌آهن بنگاه برادران واحد مراجعه نمایند . پس ازاین تاریخ مسئولیتی متوجه بنده نخواهد بود .
سید ابوالفضل‌سبحانی

آموزشگاهها

آموزشگاه ماشین نویسی
بیژن
میدان ژاله

برای استخدام فوری در آموزشگاه
فائز تعلیم عملی ماشینهای ای. بی . ام (مغزالکترونیك) وماشین‌نویسی با متد جدید شاه‌آباد روبروی دبیرستان شاهدخت تلفن ۳۱۰٦۵۷

دوزندگی
آموزشگاه خیاطی والیا عباس‌آباد فرح شمالی تلفن ۷٦۰۰۹٤

تعلیم رانندگی

هنرستان فنی پرستو
مرکز آموزش صحیح‌رانندگی، مکانیکی ـ ترافیك مجهز به بهترین و مدرنترین وسایل آموزش با مربیان ورزیده و بدون اتلاف وقت با هزینه کم نشانی: چهارراه گمرك‌شاهپور تلفن ۲۳۹۱٦

تدریس خصوصی

ریاضی . طبیعی . ادبی زبان امور دانشجوئی دانشگاه تهران ٤۷۰٦۷

انگلیسی شورت‌هند ماشین نویسی توسط بانوی انگلیسی ٤۷۱٤۱

آگهیهای متفرقه

شرکت **نریمان**
واردکننده قطعات **ژیان**
باتخفیف واقعی **نمایان**
۴۲۲ حشمت‌الدوله غربی تلفن ۹۵۰۱۱۱

تخم گل فروشی‌تقوی بهترین گلهاوسموم‌آفات وکودهای شیمیائی‌مقابل مجسمه میدان ارك تلفن ۲۵۹۷۸
۱ـ۱۵ آ ـ ۱۰۲۱۲

قابل توجه شرکتها و بازرگانان

این موسسه حاضر است امورات حسابداری وحسابرسی و حسابداری صنعتی شما را بنحو احسن‌انجام‌دهد ۳۱۰۷۸۸

اسناد لاوصول خریداریم ـ ۳۵۱٦۱۷
۱ـ۲٦ ا ـ ۹۹٦۸

رادیاتور برق و نفتی
جنرال‌تل
تضمین واقعی وارد
۲۲۰ تومان
لاله‌زار ۱۱۲
جنرال‌تلفن ۳۱٤۷۹۱ ۳۱٤۸٤۰

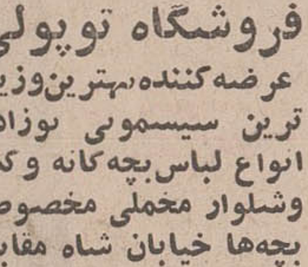

فروشگاه توپولی
عرضه‌کننده بهترین‌وزیبا ترین سیسمونی نوزادو انواع لباس‌بچه‌گانه و کت وشلوار مخملی مخصوص بچه‌ها خیابان شاه مقابل کوچه‌لاله تلفن ٤۱۷٤۰

دفتر نظارت محاسبات تفکیکی پذیرفته میشود تلفن۷۵۷٦۷٤
۱ـ٦ آ ـ ۱۰۰۵

شماره جدید تلفن دکتر مهدی شرکت جراح پلاستیك ترمیمی‌و دست
مطب ٦٦۸۷۲۲
منزل ٦۳۰۰۸۹

BOZORG CLINIC FOR EMERGENCY
درمانگاه اورژانس بزرك تهران
شبانه‌روز بدون تعطیل در خدمت مردم‌درایام تعطیل عید برای مداوای بیماران‌وامور اورژانس بازاست.
تخت‌جمشید ـ بین کاخ‌و دانشگاه تلفن ۴۲۰۳۳

برنامه سینماها

سینه‌موند (٤۸۳۲۲) ۱۱ـ ۳ـ ۵ـ ۷ـ ۹

❋ بن‌هور ـسینماسکوپ ـ رنگی ـچارلتون هستون
ادئون (۳۱۸۱۱۸) ۳۰ر۹ـ ۳۰ر۱ـ ۳۰ر۵ـ ۳۰ر۹

❋ اسیرخشم ـ فروزان‌ـ فخرالدین ـنازنین
اونیورسال (٦٦٦۹۵۳) ۱۱ـ۱ـ ۳ـ۵ـ۱۵ر۷ـ ۳۰ر۹

پاسیفیك (۷۳۳۱۱) ۳۰ر۱۱ـ۳۰ر۳ـ ۳۰ر۵ـ ۳۰ر۷ـ ۳۰ر۹

ایران (۳۱٦۳۵٤) مونت‌کارلو (۷۹۷٤۱) تیسفون (۹۵۸۸۸۲)سیلوانا (۳۹۳۷۷۷)ساینا (۳۵۲٤٤۲) آستارا (۸٤۰۲۲) ۳۰ر۱۰ ـ ۳۰ر۱۲ـ ۳۰ر۲ـ ۳۰ر٤ـ ۳۰ر٦ـ ۳۰ر۸
مارلیك (۹٦۳٦۱٦) ۱۱ـ ۱ـ ۳ـ ۵ـ ۱۵ر۷ـ ۳۰ر۹

میامی (۷٤۳۲۹) ۱۱ـ ۱ـ ۳ـ ۵ـ ۷ـ۱۵ر۹

پانوراما (۷۹٤۵۷۰) ۹ـ ۱۱ـ ۱ـ۳ـ ۵ـ۷ـ۹
ایفل (۳۱۱٤۷۷) ۱۰ـ ۱۲ـ ۲ـ ٤ـ ٦ـ۸ـ۱۰

❋ دور دنیا با جیب‌خالی ـ بهروز وثوقی ـ پوری بنائی
مولن‌روژ (۷۲۹۲۹) دیانا(٤۷۳٦۵) ۳۰ر۱۱ـ ۳۰ر۳ـ ۳۰ر۵ـ ۳۰ر۷ـ ۳۰ر۹
اسکار (۹۵۰۸۹۸) رکس (۳۱۵۲۹۳) همای (۳۱۱٦٦۹)مراد (۷۳۳۸۲) کیهان(۹۵۷۳٦۰) قصرطلائی (۷۵۹٦۲٤) الوند (۳۵٦۵۳۸) ۳۰ر۱۰ـ ۳۰ر۱۲ـ ۳۰ر۲ـ ۳۰ر٤ـ ۳۰ر٦ـ ۳۰ر۸ـ مهتاب (٤۷۷۷۷) ۱۱ـ ۳ـ ۵ـ ۷ـ۹
ارانوس (۲۷۹۷۱) ۹ـ ۱۱ـ ۱ـ ۳ـ۵ـ۷ـ۹

❋ آخرین نارنجك ـ رنگی‌ـ آلکس کورد
کریستال (۳۱۷٦۷۵)۳۰ر۱۰ـ۳۰ر۲ـ۳۰ر٤ـ ۳۰ر٦ـ ۳۰ر۸

❋ دختری باچمدان ـ کلودیا کاردیناله
ماژستیك (٦۸٤٦۱) ۱۱ـ ۳ـ ۵ـ ۷ـ ۹

❋ عشق‌و تقدیر ـ پادمینی ـپران‌ـفیروزخان
پلازا (٤٤۲۵۵) ۱۵ر۱۱ـ ۱۵ر۱ـ ۱۵ر۳ـ ۱۵ر۵ـ ۱۵ر۷ـ ۱۵ر۹
حافظ(۳۱٤۰۷٤) کارون (۹۵۵۱٦۵)۳۰ر۱۰ـ۳۰ر۲ـ ۳۰ر٤ـ ۳۰ر٦ـ ۳۰ر۸
پرسپولیس (۵۸۱۰۸۳) ری (۲۲۵۷۸) دریا (۷۹۱۷٤٦) ۹ـ ۱۱ـ ۱ـ ۳ـ ۵ـ ۷ـ ۹
فردوسی (۳۱۵۷۸٤) ۸ـ ۱۰ـ ۱۲ـ ۲ـ ٤ـ ٦ـ ۸

❋ گروه شکست‌ناپذیر جان‌وین ـراك هودسن
گلدیس (٦۲۸۷۱۳) ۲ـ ٤ـ ٦

❋ قاره گمشده‌ـ رنگی
پارك (۳۱۹٦۳۷) ۹ـ ۱۲ـ ۳ـ ٦ـ ۹

❋ اویکار ـ رنگی‌ـ منوچ کومار ـ آشاپارك
فری ۱ـ ۳۰ر۳ـ ٦ـ ۳۰ر۸

❋ کاسب محلها‌ـ ایرج‌رستمی‌ـ کتایون
شهرام (۷۷٤۵٤۹) ۱۱ـ ۱ـ ۳ـ ۵ـ ۷ـ ۹

❋ کلولهای قانون ـ ریچاردهریس
برلیان (۳۹۳۵۳۵) ۹ـ ۱۱ـ ۱ـ ۳ـ۵ـ۷ـ۹

❋ روزیکه ماهیها میمیرند ـ رنگی ـ کندیس برگن
پردیس (۳۰٤۲۵۹) ۳۰ر۱۰ـ ۳۰ر۱۲ـ ۳۰ر۲ـ ۳۰ر٤ ـ ۳۰ر٦ـ ۳۰ر۸

❋ سردار سرنوشت ـصخره های سرخ
البرز (۳۰٤۲۵۸) ۸ـ ۳۰ر۱۱ـ ۳۰ر۲ـ ٦ـ ۳۰ر۹

❋ در نیمه‌شب رنگی ـ آل‌بانو‌ـرومیناپاور
تخت‌جمشید (٤۳۵۵۰) ۳ـ ۵ـ ۷ـ ۹

سانس انگلیسی
درایوین‌ونك ۱۵ر٦ـ ۱۵ر۸ـ ۱۵ر۱۰ فیلم (کلانتر بیباك)
گلدیس ۸ـ ۱۰ فیلم (گروه‌شکست‌ناپذیر)

❋ دختر انتخابی من ـرنگی ـ هیلی‌میلز‌ـ الیورربد
امپایر (٦۲۳۹٤۲) ۱۵ر۱۱ـ ۳۰ر۳ـ ۳۰ر۵ـ ۳۰ر۷ـ ۴۵ر۹

❋ جینی ـرنگی‌ـ مارلوتوماس ـآلن‌آلدا
دیاموند (۸۲۸٤۰۰)۱۵ر۱۱ـ ۳۰ر۳ـ۳۰ر۵ـ ۳۰ر۷ـ ۳۰ر۹

❋ کت‌بالو ـرنگی‌ـ لی‌ماروین ـ جین‌فاندا
شهرفرنك (٦۲۷٦۲۸) ۱۵ر۱۱ ـ ۳۰ر۳ ـ ۳۰ر۵ـ ۳۰ر۷ـ ٤۵ر۹

❋ کلانتربیباك ـرنگی‌ـ جیمزگارنر ـوالتر برنان
سانترال (٤۸٦۸٦) ۱۱ـ ۱ـ۳ـ ۵ـ ۷ـ۹
نیاگارا(٦٦۵۳۰۷) ۳۰ر۱۱ـ۳۰ر۱ـ۳۰ر۳ـ۳۰ر۵ـ ۳۰ر۷ـ ۳۰ر۹
ب.ب (٦٦۹٦٤۱) ۱۰ـ ۲ ـ ٤ـ ٦ـ ۸ ـ ۱۵ر۱۰
متروپل (۳۱۹٤۱۰) ۳۰ر۱۰ـ ۳۰ر۲ـ ۳۰ر٤ـ ۳۰ر٦ـ ۳۰ر۸
درایوین‌ونك (٦۲۲۵۵۷) ۱۵ر٦ـ ۱۵ر۸ ـ ۱۵ر۱۰

❋ کی؟ ـ رنگی‌ـ رومی‌اشنایدر‌ـموریس‌رنه
رادیوسیتی (٤۳۳۲۰) ۱۵ر۱۱ ـ ۳۰ر۳ ـ ۳۰ر۵ـ ۳۰ر۷ـ ۳۰ر۹

❋ مرد یك‌میلیون دلاری‌ـ رنگی‌ـفردریك استافورد
پولیدور (٤۹٦۳۱) ۳۰ر۱۱ـ ۳۰ر۳ـ ۳۰ر۵ـ ۳۰ر۷ـ ٤۵ر۹
تاج (۳۱۳۸٦٤) ۱۵ر۱۰ـ ۱۵ر۲ـ ۱۵ر٤ـ ۱۵ر٦ـ ۱۵ر۸ـ ۱۵ر۱۰
کاپری (٤۸٤۰۱) ۱۱ـ ۳ـ ۵ـ ۷ـ ۹
سیلورسیتی (۸٦۱۲۰۵)۳۰ر۱۰ـ ۲ـ٤ـ٦ـ۸

❋ سالار دهکده‌ـ رنگی‌ـ ملك‌مطیعی ـ ترکان‌شورای
شهوند (۳۵٤۰٤۰) سپیلا (۳۱٦٤۲٤)نپتون (۷٦۰۱۳٦) ۳۰ر۱۰ـ ۳۰ر۱۲ـ ۳۰ر۲ ـ ۳۰ر٤ـ ۳۰ر٦ـ ۳۰ر۸
آسیا (٤۲۹۰۹) ۱۵ر۱۱ـ ۱۵ر۱ـ ۱۵ر۳ ـ ۱۵ر۵ـ ۱۵ر۷ـ ۳۰ر۹
رویال (٤۹۷۸۵) ۱۰ـ ۱۲ـ ۲ـ ٤ـ٦ـ ۸ـ ۱۵ر۱۰
المپیا (۹۵٦۷۹٦) ژاله (۳۰۵٤۲۰) لیدو (۹۵۱۲۸۲) شرق (۵٤۰۲٤) ۹ـ ۱۱ـ ۱ـ ۳ـ ۵ـ ۷ـ ۹
رنگین کمان(۷۵٦۷٦۰)چرخ‌وفلك(۹۵۰۵۵۸) توسکا (۵۸۵٤٤) ۱۰ـ ۱۲ـ ۲ـ ٤ـ ٦ـ ۸
پاسارگاد (۷۹۲۷۸۲) ۱۰ـ ۱۲ـ ۲ـ ٤ـ ۱۵ر٦ـ ۳۰ر۸

❋ ۱+۱۲ـ رنگی‌ـ سینماسکوپ ـشارون تیت
بونوار (٦٦۰۲۹۲) ۱۱ـ ۲ـ ٤ـ ٦ـ۸ـ ۱۰

❋ شب بعدازحادثه ـرنگی‌ـ مارلون‌براندو
کسری (۸۲٦۹۳۹)۳۰ر۱۰ـ ۲ـ٤ـ٦ـ۸ـ۱۰

❋ بیوه‌هم‌باشه قبوله ـ رنگی ویرنالیزی
ریولی (۷۵۷۷۷۷) ۱۱ـ ۳۰ر۳ ـ ۳۰ر۵ـ ۳۰ر۷ـ ۳۰ر۹

❋ یکی برای دیگری ـرنگی‌ـ ژان‌سورل ـ ماریزامل
آتلانتیك (٦۲۷۱۷۱)۱۵ر۱۱ـ۳۰ر۳ـ۳۰ر۵ـ ۳۰ر۷ـ ۳۰ر۹

❋ گل‌آفتاب‌گردان ـرنگی‌ـ سوفیالورن ـ مارچلوماسترویانی
پارامونت (٤۸۳۲۱) ۱۵ر۱۱ـ ۳ـ ۱۵ر۵ ـ ۳۰ر۷ـ ٤۵ر۹

❋ زیبای خفته‌ـرنگی‌ـ محصول‌والت‌دیسنی

برنامه تلویزیون

کانال ۷

برنامه امشب
٤ـ۱۵ اسلاید و موزیك
٤ـ۳۰ اعلام برنامه
٤ـ۳۲ برنامه روستائیان
۵ـ۵۷ موسیقی ایرانی
٦ـ۱۵ اخبار
٦ـ۳۰ کودکان «ما و شما‌ـ کارتون»
۷ـ۰۰ نوجوانان «تاریخ هنر نقاشی و سالها و یادها»
۷ـ۳۰ برنامه مخصوص چهارشنبه‌سوری
۸ـ۰۰ مسابقه هما
۸ـ۳۰ مشروح اخبارهمراه با فیلم های خبری
۹ـ۳۰ فیلم‌سرزمین‌های سبز
۱۰ـ۰۰ مراسم چهارشنبه سوری

برنامه‌نیمروزچهارشنبه
۱۲ـ۱۵ اسلاید و موزیك
۱۲ـ۳۰ اعلام برنامه
۱۲ـ۳۲ بهداشت
۱۲ـ٤۵ فیلم تمدن
۱ـ۳۰ اخبار نیمروز همراه‌با فیلمهای خبری
۲ـ۰۰ ادبیات جهان

۸ـ۳۰ مشروح اخبار همراه‌با فیلمهای خبری
۹ـ۱۵ موسیقی اصیل‌ایرانی
۱۰ـ۰۰ ادبیات جهان
۱۰ـ۳۰ فیلم تمدن
۱۱ـ۳۰ اخبار همراه با فیلم

برنامه اموزشی

برنامه امشب
٤ـ۳۰ اعلام برنامه
٤ـ۳۵ کودکان و نوجوانان
۵ـ۰۰ بخوانیم و بنویسیم
۵ـ۱۵ مکالمه فرانسه
۵ـ۳۰ ادبیات فارسی ششم
۵ـ۵۰ طبیعی ۵
٦ـ۱۵ زنگ تفریح
٦ـ۲۵ شیمی ۵
٦ـ۵۰ ترانه
٦ـ۵۵ فیزیك ۵
۷ـ۲۰ رسم فنی
۷ـ٤۵ فیلم داستانی
۸ـ۱۵ پایان برنامه

برنامه فردا
۱ـ۳۰ اهکها وچشم‌اندازها
۱ـ۵۵ اعلام برنامه
۲ـ۰۰ بخوانیم و بنویسیم
۲ـ۱۵ رسم فنی

۲ـ٤۵ گریددانگلیش
۳ـ۰۰ شیمی ششم
۳ـ۳۰ زنگ‌تفریح
۳ـ٤۵ گریددانکلیش
٤ـ۰۰ هندسه و مخروطات ششم

برنامه آمریکا

برنامه فردا
۵ـ۰۰ هانی‌وست
۵ـ۳۰ جولیا
۵ـ۵۵ برنامه آگهی
٦ـ۰۰ اخبار
٦ـ۱۵ اولین سه‌شنبه
٦ـ۳۰ اطلاعات مخصوص
۷ـ۰۰ اطاق ۲۲۲
۷ـ۳۰ نمایش دوریس‌دی
۸ـ۰۰ اخبار
۸ـ۰۵ روز های خوش
۹ـ۰۰ برنامه‌تئاتر آرمسترانك
۹ـ۵۵ برنامه آگهی
۱۰ـ۰۰ اخبار
۱۰ـ۰۵ گرفتاری دانته
۱۰ـ۳۰ نمایش دیك‌کاوت

هرگونه تغییری در برنامه‌ها بعدا بوسیله تلویزیون اعلام میشود .

کانال ۳ ـ ۹

برنامه امشب
٦ـ٤۵ اسلاید و موزیك
۷ـ۰۰ اعلام برنامه
۷ـ۰۳ خلاصه اخبار
۷ـ۰۵ زندگی حیوانات
۷ـ۳۰ ورزش
۸ـ۰۰ فیلم جولیا

آنتن فوری‌تمام کانال ۸۰۰ ریال
خیابان کارون فروشگاه ارمغان تلفن ۹۵۷۸۷۹

آنتن آموزشی
بانصب فوری ٦۵ تومان تلفن ۹۵٦۹۸۰

استخدام مدیر

یك شرکت بزرك تولیدی و ساختمانی برای مدیریت فروش‌و مدیریت امور اداری و مدیریت مالی ۳ نفر را باحقوق و مزایای کافی در تهران استخدام می‌نماید .
واجدین شرایط باید حداقل پنجسال تجربه و سابقه کار در امر فروش و مدیریت بازرگانی و اداری، علمی‌وعملی داشته باشند و بتوانند تضمین معتبر بدهند .
متقاضیان تقاضای خود را بایك قطعه عکس و ذکر کامل سوابق کار با آدرس و در صورت امکان میزان درآمد قبلی و حقوق درخواستی به صندوق پستی شمره ٦۰٦ ارسال دارند .
آ ـ ۰۲۲۱

یکنفر مهندس مکانیك
با ۵ سال تجربه‌در ماشین آلات تولیدی‌و چاپ وبسته‌بندی‌ومشابه انها با حقوق کافی در تهران استخدام میشود کسیکه سابقه مدیریت نیزداشته باشد مقدم خواهد بود با صندوق پستی شماره ۲ر۳٦۰۸ مکاتبه نمایند

جرثقیل مجانی
برای کشیدن ماشینهای آسیب دیده اعضای کانون همیشه آماده است
برای اشخاص غیرعضو ساعتی سیصدریال
کانون جهانگردی واتومبیل کلوپ شاهنشاهی ایران
تلفن : ٤۸۳٤۳ ـ ٤۸۳٤۲

فروشگاه آهن ظریف
قلهك جنب بانك عمران افتتاح شد تلفنهای فروشگاه ظریف ۸٦۱٦۰٤و ۸۸۲٤۱٤ کلیه لوازم ساختمانی و بهداشتی آبگرمکن دئوترم با قیمت روز در اختیار شما میگذارد

ورزش

یک جوان ۱۸ ساله همدانی فاتح مسابقه دوصحرانوردی کاپ رضاشاه کبیر

این محمد وجدان زاده محصل ۱۸ ساله همدانی است که‌درپایان مسابقه جایزه خودرا ازسپهبد خسروانی دریافت میکند.

بعداز ظهر دیروزطی‌مراسمی خاص ششمین دوره مسابقه‌های صحرا نوردی کاپ رضا شاه کبیر ، که از جمله برنامه‌های مخصوص ۲۴ اسفند زادروزمرد بزرك تاریخ ایران و سازنده ایران نو میباشد باشرکت ۹۰ دونده ازجمع‌چهره‌های‌برگزیده سراسر ایران بطول ۵ کیلو متر درکوی کن‌برگزارگردید.

در آغاز سلام شاهنشاهی ایران نواخته شدو بعد از رژه شرکت کنندگان که‌در حضور تیمسار سپهبد خسروانی معاون نخست‌وزیر و سرپرست سازمان تربیت بدنی و آقای کاشفی معاون‌سازمان‌انجام‌شد،اسفندیار ستاری رئیس فدراسیون دو و میدانی گزارش مسابقات و پیدایش این‌برنامه مخصوص رابه نشانه کوچکترین شکل سپاس از خدمات غیر قابل توصیف بانی ایران نوین‌قرائت کرد ، آنگاه تیمسار سپهبد خسروانی‌باشلیك طپانچه‌مسابقه راآغاز کرد .

هیجان از ابتدا باگریز یك چهره ناآشنا و پرتوان همدانی بنام محمد وجدانی شکل‌گرفت و در حالی که عموما فکر می کردند او قادر به‌ادامه مسابقه با همین چهره نیست در میان شگفتی چهره های صاحب نام تهران و شهرستان ها را پشت سر گذارد و بابرتری چشم ـ گیری حدود ۱۵۰ متر جلوتر از نفر دوم به خط پایان رسیدو عنوان قهرمانی رابرای اولین‌بار به همدان برد .

بدنبال او به ترتیب غلامرضا حبیبی ، خلیل الله مومنی ، جعفر نادری‌فر از استان مرکز، حسین ربی از زنجان و احمد گودرزی از استان مرکزعنوان های دوم تا ششم را بدست آوردند.

در رده بندی تیمی استان مرکز با۹ امتیاز بمقام نخست رسیدو تیمهای همدان،اصفهان، تبریز ، رضائیه و کرمانشاه دوم تاششم شدند .

در پایان مسابقه جوائزقهرمانان و تیمها بوسیله سرپرست سازمان تربیت بدنی توزیع گردید و چهره جوان همدانی مورد محبت قرار گرفت.

مسابقات فوتبال قهرمانی باشگاههای تهران

پرسپولیس (۰ـ۱) برتیم آخر جدول ، پیام پیروزشد!

دوشنبه ، استادیوم‌امجدیه، دیدارکنندگان تیمهای فوتبال پرسپولیس و پیام ، داور عظیمی وحدت کمك داوران محمد خوشخوان و حمید خوشخوان ، بیش از یکهزار تماشاگر ، نتیجه نیمه‌اول و پایان وقت «۰ـ۱» بسود پرسپولیس تنها گل بازی در دقیقه ۳۸ بوسیله محمود خوردبین .

بازیکنان دو تیم : پرسپولیس ـ کاظم‌بیاتی (دروازه‌بان) ، ابراهیم آشتیانی ، اکبرمحمدی، جعفر کاشانی ، اسماعیل رحیمی‌پور ، فریدون معینی ، ناصر سلیمی ، علی پروین ، صفر ایرانپاك ، همایون بهزادی (کاپیتن ، بعداکبر کوکلان) و محمود خوردبین . مربی حسین فکری .

تیم پیام ـ محمد صفائی (دروازه‌بان) ـاکبر قاسمی ، اسماعیل نوربخش ، پرویز اکبری ، هادی کاظم‌خیری ، فریدون ممبینی ، هادی صفاری (مرتضی باقریان) ، فیروز خدرزاده ، اصغر معرزی ، عباس اکبری ، مهدی مجتهدی (داود حقدائی).

* دیدار پرسپولیس ـ پیام از هفته ششم مسابقات فوتبال قهرمانی باشگاههای تهران‌که بعلت مسابقه جمعه پرسپولیس ـ بنفیکا به تعویق افتاده بود، دیروز برگزار شد و طی‌آن پرسپولیس باوجود برتری‌کامل در سراسروقت بازی تنها با نتیجه«۰ـ۱» مقابل پیام به‌پیروزی رسید. ضمن آنکه طول بازی شانسهای‌فراوانی را برای زدن گل از دست داد هرچند دروازه پیام چندین‌بار بطرز معجزه‌آسائی نجات‌یافت که گواه آن برخورد چهارشوت به تیردروازه و پنالتی ازدست‌رفته‌پرسپولیس بود.پرسپولیس درتمام وقت بازی چهره‌ای کاملا تهاجمی‌داشت و توپ اکثرا درمیدان پیام بازی میشد واین تهاجم بحدی بود که حتی کاشانی و محمدی آخرین نگهای پرسپولیس نیز در خط حمله دیده میشدند!ولی با این همه زمان‌نتیجه‌گیری تمام زحمات بهدر میرفت و تنها یك‌بارمقابل این حملات دروازه پیام گشوده شد که آنهم با فرار سریع خوردبین بدست آمد . ضمن آنکه یك‌پنالتی‌درآخرین دقایق بازی‌میتوانست نتیجه رابرای پرسپولیس بهتر نماید .

تنها خطر مهاجمین

پیام باوجودیکه اکثرا دفاعی بازی میکرد ولی چندین بار دست به چند ضد حمله زدکه همگی توسط دفاع پرسپولیس دفع گردید . ولی درعین‌حال یکبار یك خطر واقعی برای پرسپولیس بوجودآوردو کاظم‌بیاتی دروازه‌بان پرسپولیس که بجای اصلی در دروازه خدمت میکرد به‌خوبی آنرا مهار نمود .

پرسپولیس دراین دیدار اصلی، مصطفوی ، برادران وطن‌خواه و ادیبی را دراختیار نداشت و بهزادی هم در نیمه اول بعلت ضربدیدن ناچار به ترك زمین شد .

بازی با حمله پیام آغاز شد و اولین حمله را پیام از گوش راست بنیان گذارد که خیلی زود دفاع پرسپولیس توپرا دراختیار گرفت وتا دقیقه چهار که هجوم‌خوب پرسپولیس به‌دروازه پیام انجام شد توپرا دراختیار داشت ، دراین لحظه اکبر محمدی از پشت هجده با یك پاس خوب توپرا بسمت‌دروازه‌پیام فرستاد وخوردبین بایك فرار سریع خود را به آن رساند که محمد صفائی دروازه‌بان پیام بسرعت توپ رااز روی پایش ربود و ٤ دقیقه بعد با همکاری جالب بهزادی و معینی توپ روی دروازه پیام آمد که با حمله خوردبین ، صفائی آنرا کرنر کرد .

تنها گل مسابقه

تا دقیقه ۳۸ که‌گل پرسپولیس به ثمررسید این تیم همچنان میدان را در اختیار داشت و تنها یك‌بار پیام در دقیقه ۱۹ با همکاری اسمعیل نوربخش و فریدون ممبینی صاحب شانس شد که روی خط هجده باخطای ممبینی بی‌ثمر ماند . در دقیقه ۳۸ فریدون معینی‌توپی را برای خوردبین که نزدیك خط میانی جای گرفته بود فرستاد واین یکی با یك کورس سریع درحالیکه از جانب‌دفاع پیام تعقیب‌میشد تا داخل محوطه هجده پیش رفت و با یك‌شوت آرام توپرا به سمت راست دروازه پیام فرستاد و باین ترتیب اولین و تنها گل پرسپولیس طول بازی به‌ثمر رسید . در دقیقه ۳۹بهزادی بعلت ناراحتی که از چند دقیقه قبل از اثر برخورد با دفاع پیام پیدا کرده بود میدان را ترك کرد و اکبر کوکلان وارد زمین شد . تا پایان این نیمه‌پرسپولیس دوبار دیگرشانس گل پیدا کرد که اولی با فرار خوب خوردبین روی یك ضد حمله‌بودکه شوت خوردبین‌مقابل دروازه اوت شد و دیگری توپی بود که‌دراثر خطای دفاع پیام روی سلیمی توسط آشتیانی روی دروازه آمد که دفاع آنرا رد کرد و در اختیار ایرانپاك قرار گرفت . شوت این‌یکی‌به زیر تیر افقی برخورد کرد و بعد از برخوردبه زمین و بالا آمدن خوردبین با سر به‌داخل دروازه کوبید که بازهم به تیر افقی اصابت کرد ! و بی‌نتیجه‌ماند . در نیمه دوم‌پرسپولیس همچنان چهره تهاجمی خود را حفظ کرد .

شانس خوب پیام

ضمن آنکه پیام نیز تا حدودی حمله‌میکرد ولی بازهم پرسپولیس میدان را در دست‌داشت و طول این نیمه هم شانسهای فراوانی برای گل بدست آورد .

در خط حمله پیام فیروز خدرزاده ومهدی مجتهدی پر تلاش‌تر و بهتر از سایرین‌بودند که فیروز خدرزاده چندبار با گذشتن ازدفاع پرسپولیس چهره‌های خوب نشان داد ، دردقیقه ٦٥ هم مرتضی باقریان پس از عبور از دفاع پرسپولیس از گوش راست‌توپ خوبی راسانتر کردکه در چند قدمی دروازه روی پای‌خدرزاده پائین آمد . ولی شوت سر ضرب و خوب این یکی‌را کاظم بیاتی با مشت رد کرد و این بهترین شانس پیام و خطرناکترین حمله روی دروازه پرسپولیس بود .

در دقیقه ۷٤ توپ پس از برخورد به دفاع پیام روی خط هجده دراختیار آشتیانی که‌به خط هافبك آمده بود قرار گرفت که‌شوتش‌به تیر دروازه اصابت کرد ودر بازگشت مصادف با شوت سرضرب پروین شد که بازهم به‌تیر دروازه خورد !

پنالتی از دست رفته پرسپولیس

سرانجام آخرین شانس بزرك پرسپولیس‌در دقیقه ۸٦ بود که رحیمی‌پور از خط دفاع پرسپولیس با گذشتن از همه بازیکنان‌سمت چپ میدان تا داخل‌محوطه هجده پیام پیش‌آمد ودرآنجا با خطای‌دفاع متوقف شد که‌جریمه‌اش یك ضربه پنالتی بود . این ضربه توسط ایرانپاك زده شد و محمد صفائی دروازه‌بان‌پیام به‌خوبی آنرا مهار و به کرنر فرستاد.دقایقی بعد این بازی با همان نتیجه «۰ـ۱» نیمه اول بپایان رسید . در بازی دوم ، دو تیم قصریخ ودیهیم نیزدربرابرهم قرارگرفتند که‌قصریخ با نتیجه «۰ـ۲» بر حریف پیروز شد . گل‌اول قصر یخ روی اشتباه یکی ازمدافعین دیهیم و بوسیله خود آنها وارد دروازه گردید و در دقیقه ۸۵ صالحی بازیکن قصر یخ گل دوم را بثمر رسانید .

+ ۱۰٪ پاداش میگیرید
۹٪ جریمه نمیدهید
جمعاً ۱۹٪ بسودشماست

شما که عازم مسافرت نوروزی هستید و قبل از انقضای آخرین مهلت از تهران خارج میشوید ، عوارض نوسازی ملك خودرا در اولین فرصت بپردازید و ازمزایای خوش حسابی استفاده کنید .

۲۹ اسفند آخرین فرصت
برای پرداخت عوارض نوسازی سال ۱۳۴۹

شما ، با پرداخت بموقع عوارض نوسازی سال ۴۹ ، از ۱۰٪ پاداش خوش حسابی استفاده می‌کنید ، از۹٪ جریمه دیرکرد معاف میشوید و جمعاً ۱۹٪ بسود خود صرفه جوئی می‌کنید.

مؤسسه انتشارات امیرکبیر
گلپن
ارونقی کرمانی
منتشر شد

کدام
عید نوروز امسال ۳ هدیه میدهد

○ چهل درصد تخفیف فوق العاده
ازاول اسفند تا آخر فروردین ۱۳۵۰ درمورد چاپ وظهورکلیه عکس‌های رنگی دراندازه‌های ۱۳×۱۳ و۱۸×۱۳سانتی‌متر۴۰ درصد تخفیف داده میشود.

○ کاغذ پلاستیکی رزین RC—Resin Coated
عکس‌های رنگی به‌جای‌کاغذ معمولی، روی کاغذ پلاستیکی رزین چاپ میگردد (این ابتکار منحصر به‌کدام میباشد)

○ فیلم رنگی مجانی
یك‌حلقه فیلم رنگی (کداکالر) درمقابل خرید یك دستگاه دوربین اینستاماتیك،مدل ۳۳ یا ۱۳۳ کداك با بسته‌بندی زیبای کادوئی تقدیم میشود .

فیلم‌کداك باید روی کاغذ کداك چاپ شود . همیشه دقت نمائید که (A KODAK PAPER) نام تکراری‌کداك‌را پشت هرعکس رنگی ملاحظه فرمائید.کداك علامت اطمینان شماست .

به‌فروشگاههائی که علامت کداك را دارند یا
به فروشگاه مرکزی نمایندگی کداك
خیابان شاه چهار راه شیخ هادی
تلفن ۴-۴۲۰۹۳ و ۸-٦٦٢٩٥٦ مراجعه فرمائید .

کدام
Kodak
دوربین ـ فیلم

وی لیدا vileda محصول آلمان
برای نظافت منزل از وی لیدا
کمك بگیرید
زیرا جیرهای مخصوص وی‌لیدا میشوید، پاك میکند و درخشان میسازد

مراکزفروش :
کلیهٔ داروخانه‌های معتبر تهران و فروشگاهها و خواروبارفروشی‌های بزرگ

مرکز پخش کلی در تهران
تلفن ۴۵۴۱۴

بموجب تصویب‌نامه دولت

ساختمانهای دولتی فقط باید بوسیله وزارت آبادانی ومسکن ساخته شود

*** وزارتخانه ها و موسسات دولتی فقط‌میتوانندساختمانهائی را بسازندکه ارزش آنهایک‌میلیون‌ریال‌میباشد**

هیئت وزیران‌در جلسه۱۵ اسفند ماه بنابه‌پیشنهاد وزارت آبادانی و مسکن و در اجرای تبصره ماده یک وماده ۹ قانون تاسیس وزارت مذکور آئین‌نامه زیر را تصویب نمود .

بموجب این آئین‌نامه ساختمانهائی که کل اعتبار طرح آن از یک میلیون ریال متجاوزباشد باید بوسیله وزارت آبادانی و مسکن انجام شود .

در مورد طرحهای کمتر از یک میلیون‌ریال‌وزارتخانه‌ها وموسسات دولتی راسا اقدام‌خواهند کرد ، مگر آنکه سازمان ذیربط قادر به اجرای طرح نبوده و انجام آنرا از وزارت آبادانی و مسکن درخواست نماید.

وزارتخانه‌ها و موسسات دولتی باید نیازمندیهای‌خودرا برای‌انجام ساختمان و همچنین اعتباری راکه از محل‌درآمدعمومی‌یا اختصاصی در اختیار دارند بوزارت آبادانی و مسکن اعلام نمایند .

وزارت آبادانی و مسکن طرح های لازم را با توجه به میزان احتیاج و اعتبار مربوط تهیه‌نموده و درصورتیکه اعتبار طرح ازمحل اعتبارات عمرانی باشد آنرا برای تصویب به سازمان برنامه ارسال خواهد داشت.

ساختمانهای وزارت جنگ از شمول این آئین‌نامه خارج‌است .

خبرنگار ما مینویسد : باتصویب این آئین‌نامه قسمتی از کار هائی که جزو وظایف وزارت آبادانی و مسکن است وقراربود آئین‌نامه‌ای تکلیف آنرا مشخص سازدوتاکنون هم بعلت‌عدم تدوین‌آئین‌نامه مذکور عملا وظایف فوق بوسیله سایر وزارتخانه ها و موسسات دولتی صورت میگرفت ، از این پس‌به عهده وزارت آبادانی و مسکن خواهد بود .

الاشت باید آبادی نمونه کشور باشد

بقیه از صفحه آخر

وراحتی برای مردمی که‌ازمیان آنها اعلیحضرت رضا شاه کبیر متولد شده‌اندباشد. والاحضرت گفتند خوشبختانه در دو پشت گذشته که از این دودمان می گذرد نشان داده شده است که چقدر این‌دودمان علاقه بخدمت بمردم را دارد ومن امیدوارم که این‌علاقه همچنان ادامه خواهد یافت

*** اظهارات سپهبدازهاری**

آنگاه چندتن از شخصیتهای مملکتی‌ومحلی‌مطالبی‌بیان‌داشتندو تیمسار سپهبد ازهاری جانشین رئیس ستاد بزرگ ارتشتاران مطالبی باین‌شرح بیان داشت.

روز ۲۴اسفند ۱۲۵۶برای ایران وایرانی روزی‌شکوهمندو درخشان میباشد زیرا آفریدگار توانا در سپیده‌دم این روز فرزندی دلیر و جانبازی شجاع از خانواده‌ای آریائی باین سرزمین مقدس که جایگاه دلاوران و سرداران نامی و شاهنشاهان‌بزرگ است ارزانی داشت تاهمه گرفتاریهاو نابسامانی ها را از چهره مام میهن بزداید وبرای مردم حق‌شناس ایران رفاه و آسایش و ترقی و تعالی وبرای میهن عزیزمان ایران شهرت‌والائی کسب نماید آن چهره درخشان و آن سیمای تابناک توانست این رسالت تاریخی را بنحو بسیار شایسته‌ای انجام دهد .

از این‌رو است که ایرانی‌پاک‌نهاد تا زنده است ، نام پرافتخار، تلاشهای پیگیرو روح‌میهن‌پرستانه اورا ستایش نموده و یادش را گرامی میدارد .

اعلیحضرت رضاشاه کبیر سردودمان شاهنشاهی پهلوی شورسربازی و سپاهیگری را از پدر ، جد ،واسلافش بارث برده عاشق سپاهی و سپاهیگری بوده است بدین جهت سر سلسله خاندان جلیل پهلوی‌ازچهارده‌سالگی جامه سربازی پوشیده و مدتی درزادگاه خود مازندران و چندی درتهران، همدان ، کرمانشاه خدمت نمود و بدرجه میرپنجی رسید و درست هنگامیکه ضعف حکومت مرکزی همه را بستوه آورده و روح میهن پرستان را می‌آزرد این سردار توانا با رستاخیزی نجات بخش زمام‌امور مملکت را بدست باکفایت خویش گرفت و سرانجام درروز چهارم‌اردیبهشت ۱۳۰۴بنابخواست مردم این مرزو بوم بنام پهلوی‌یکم براورنگ شاهنشاهی ایران تکیه زد و با اراده‌ای آهنین در راه تحقق بخشیدن به آرمانهای ملی خویش گام‌برداشت

نخستین اقدام آن رادمرد بزرگ بنیان گذاری ارتش‌نوین ایران‌بود زیرا بدون ایجاد امنیت داخلی و قطع نفوذ فئودالها و خانها و اربابان خارجی آنها نمیتوانست اصلاحات مورد نظر را بمرحله اجرا درآورد و در حقیقت ارتش را زیر بنای اصلاحات آتیه خود میدانست .

درپرتو آرامش و رهبریهای خردمندانه و تلاش مردم این مرز و بوم چرخهای زندگی‌بکار افتاد ، هم‌آهنگی رخ نمود و سازندگیها آغاز گشت ودر زمانی بس‌کوتاه‌کارهائی انجام پذیرفت که برای آنهائیکه از خصوصیات ایرانی آگاهی نداشتند ، شگفت‌انگیز و باور نکردنی بود، ایرانی حق‌شناس و واقع‌بین به نجات دهنده مرز و بوم خویش و پایه‌گذار ایران نوین تعظیم میکند و یاد آن شاهنشاه بزرگ را گرامی میدارد و بروان تابناکش درود میفرستد .

امروز بجانبازی و فداکاری در راه بثمر رسانیدن آرمانهای اعلیحضرت همایون شاهنشاه آریامهربزرگ ارتشتاران‌افتخار میکنیم و سربلندیم‌که دردورانی از تاریخ این کشور باستانی قرار گرفته و زندگی میکنیم که رهبری خردمند و شاهنشاهی بزرگ سعادت‌وبزرگیهای‌دیرین ما را بما ارزانی داشته‌اند و کشور ما را در جهان بلند آوازه ساخته‌اند . ماکه این افتخار را پیدا کرده‌ایم که در چنین روزی دراین‌مکان مقدس یعنی آلاشت زادگاه زنده‌کننده ایران گرد آئیم بنمایندگی تمام ایرانیان این روز فرخنده را گرامی داشته وبا گل‌افشانی بزادگاه آن شاهنشاه بزرگ احساسات قلبی خود را ابراز وبروان تابناکش قسم یادمیکنیم که برای عظمت‌ایران و ایرانی که هدف نهائی آن‌رادمردبزرگ بوده برای پیشبرد هدفهای مقدس انقلاب شاه و مردم ، برای بلندآوازه‌ساختن نام‌ایران وایرانی تحت رهبری وهدایت فرزند برومند آن سردار دلیر با فداکاری و جانبازی دین خود را ادا نمائیم .

درخاتمه والاحضرت ازاطاق محل‌اقامت‌اعلیحضرت رضاشاه کبیر و لوازم آن و درمانگاه آلاشت بازدید کردند .

کارخانه آسانسورسازی در ایران تاسیس میشود

بقیه‌از صفحه آخر

مشارکت بانك توسعه صنعتی و معدنی کارخانه آسانسورسازی «شیندلر»سوئیس قراردادتشکیل شرکت آسانسور سازی منعقد شد وبزودی عملیات ساختمانی آن شروع خواهد شد و اعتبار لازم برای این‌طرح‌در دومرحله برای مرحله اول یکصدمیلیون ریال و برای مرحله دوم ۲۵۰ میلیون ریال‌پیش‌بینی شده‌است. این کارخانه قادر است سالانه ۴۰۰ دستگاه آسانسور مختلف تولید کند و در مرحله توسعه بعدی به ۱۲۰۰ دستگاه خواهد رسید آسانسور های تولیدی این‌کارخانه‌احتیاجات ساختمان های تا ۱۶ طبقه را تامین می کند .

در محافل تهران

سردی دیشب تهران باضیافت‌های متعدد گرم شد!

*** سرپرست جلب سیاحان مدعوین ضیافت دبیر کل آر ـ سی ـ دی را «قر»زد!**

*** چشم وابرو مشکی ها فقط‌مال شیرازنیستند !**

تهران شب گذشته شاهد برگزاری چندین ضیافت و میهمانی بود که به سردی ناگهانی تهران گرمی خاصی بخشید .

ضیافت نخست وزیر بافتخار شرکت کنندگان در کنگره کارگران ، ضیافت سیروس فرزانه رئیس تشریفات دربار شاهنشاهی و سرپرست جلب سیاحان به مناسبت زادروز اعلیحضرت رضاشاه کبیر و روز جهانگردی ، ضیافت خداحافظی مسرت حسین‌زیبری دبیرکل سازمان همکاری های عمران منطقه‌ای، ضیافت پایان سال و استقبال از نوروز، «جمعیت احسان» و «انجمن بین‌المللی گل‌ایکبانا» و ضیافت‌یکی‌دو سفیرخارجی از جمله این میهمانی های متعدد بود .

ضیافت های سرپرست‌جلب سیاحان. دبیرکل «آرـسی‌ـدی» و دوستداران گل هرسه همزمان باهم در هیلتون‌تهران برگزار گردید که باعث کندی ترافیک نه فقط اتومبیل ها در محوطه بیرون هیلتون بلکه کندی عبور و مرور در هال بزرك هیلتون شد .

عده‌ای از مهمانان‌دیشب هیلتون‌اغلب بهردو و حتی گاهی‌بهرسه ضیافت‌دعوت داشتند .

در حالی که ضیافت سرپرست جلب سیاحان در بالروم بزرك هیلتون بود ضیافت دبیرکل «آرـسی‌ـدی» در سالن‌بزرك غذاخوری هیلتون‌برپا گردید.

از آنجائی که ضیافت های هیلتون اغلب در بالروم برپا میگردد درنیم‌ساعت اول شروع ضیافت ها عده‌ای‌ازمیهمانان دبیرکل «آرـسی‌ـدی»یکراست راه‌بالروم را درپیش گرفتند و بعوض شرکت در ضیافت زیبری خودرادر ضیافت‌سیروس فرزانه یافتند ! و متعجب از این‌مطلب که چطور از خود میزبان خبری نیست.

دبیرکل «آرـسی‌ـدی» که متوجه این اشتباه شد سرانجام شخصا برای مدتی بوسط هال‌ورودی هیلتون‌آمد تامدعوین ضیافت خود را به محل‌مورد نظرهدایت کند .

بحث‌داغ‌اقلیت‌واکثریت

در ضیافت فرزانه آقایان هویدا نخست وزیر ، رئیس مجلس سنا و گروه دیگری‌از شخصیت های مملکتی شرکت کردند و گفتگوی‌نخست‌وزیربا دکترمنوچهراقبال مدیر عامل شرکت‌ملی‌نفت‌ویک نماینده حزب‌مردم جلب توجه میکرد بطوریکه برای همه‌قابل حدس بود که بحث داغ این سه‌شخصیت در اطراف نطقهای داغ‌تر نماینده مخالف دولت و پاسخ هویدا بدان در سنا دور میزند .

شرکت لادن ملیحی ، بیک تخت‌جمشید

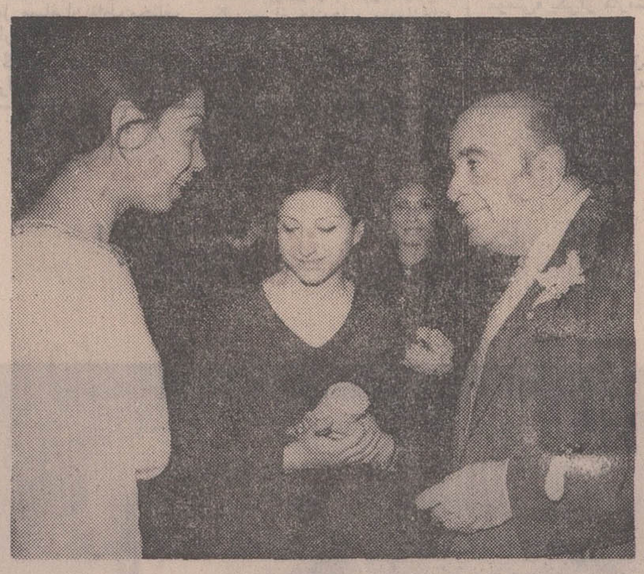

آقای هویدانخست‌وزیر بادوشیزه لادن ملیحی که بعنوان پیک تخت جمشید انتخاب شده صحبت‌میکند

در ضیافت جهانگردی در عین حال گرمی این ضیافت را دو چندان کرد .

لادن که هیجده سال دارد در هفته‌اول فروردین از شیراز و تخت‌جمشید دیدن‌می‌کند و سپس رهسپار نیویورک خواهد شد و ضمن ملاقات با شهردار نیویورک و شهردار هفت‌شهر اروپائی‌در معرفی‌برگزاری جشن های پرشکوه دو هزارو پانصد ساله بنیادگذاری شاهنشاهی‌ایران خواهدکوشید.

لادن را نماینده اطلاعات بانوان شب گذشته به‌نخست وزیر و سایر شخصیت ها در این ضیافت معرفی کرد . نخست وزیر انتظار داشت بیک چشم و ابرو مشکی تخت‌جمشید اهل‌شیرازباشد. اماشجاع‌الدین شفا معاون فرهنگی دربار شاهنشاهی و رئیس کمیته امور بین‌المللی جشنها عقیده داشت فقط شیرازی ها نیستند که چشم و ابروی مشکی دارند !

سرپرست جلب سیاحان که بیش از چند ماهی از انتصاب او باین سمت نمیگذرد در این ضیافت میگفت.

هم اکنون طرحهای‌جدیدی بمنظور ارتباط وهمکاری با بزرگترین موسسات جهانگردی جهان در دست اجرا است که از سال آینده به‌مرحله عمل درخواهد آمد . این ارتباط سازمان جهانگردی راعلاوه برمعرفی درسطح جهانی موفق‌بجلب جهانگرد بیشتر خواهد کرد .

آشنائی با رسوم نوروزی

اگر شما نیز برای مدتی ماموریت عازم خارج شوید ، آنچه در درجه اول توجه شما را بخود جلب میکند، آشنائی با آداب و رسوم‌اجتماعی است‌که بدان قدم نهاده‌اید وچنانچه انجمن‌و سازمانی باشد که این امر را تسهیل کند زهی سعادت .

«جمعیت احسان» مرکب از همسران کارمندان شرکت های عامل نفت دیروز بانوان تازه‌وارد به اجتماع خود را با آداب و رسوم مربوط به‌نوروز باستانی و سفره معروف هفت‌سین آشنا ساخت.

ضیافت پایان سال جمعیت احسان‌که شانزده سال قبل تاسیس شد دیروز در منزل خانم نیکدخت غفاری همسر آقای دکتر حسام‌الدین غفاری عضو عالیرتبه شرکت های عامل نفت برپا گردید .

در اجتماع دیروز علاوه بر سفره هفت‌سین بسیار رنگینی که جلب توجه میکرد ، چند برنامه خیمه‌شب بازی‌متاثر از مراسم نوروزی برای آشنائی بیشتر همسران خارجی اجرا شد .

جمعیت احسان‌اینك‌دارای ۱۲۰عضو است و عضویت در آن دیگر محدود به کسانی که همسران آنان در صنعت‌نفت کار میکنند نیست ، بلکه بانوانی که همسران آنان در رشته های دیگر نیز چند سال مقیم تهران‌اند میتوانند دراین انجمن خیریه عضویت داشته باشند .

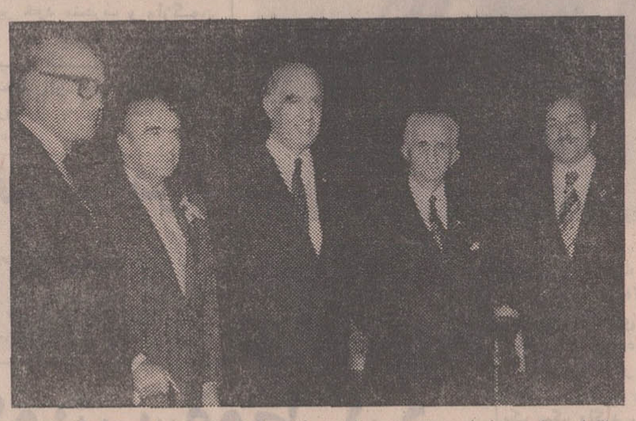

سازمان جلب سیاحان بمناسبت سالروز ولادت اعلیحضرت رضا شاه کبیر و روز جهانگردی ضیافتی در هیلتون برپا کرد که درآن‌جمعی ازرجال وشخصیت ها حضور داشتند .

در عکس آقایان مهندس‌شریف امامی، هویدا ، دکتر اقبال ، تیمسار سپهبد یزدان پناه و سیروس فرزانه رئیس سازمان جلب سیاحان که میزبان این ضیافت بود دیده میشوند .

قیمت اتومبیلهای ساخت داخل ظرف دوسه‌روزآینده تعیین‌میشود

مقررات صادرات و واردات روز شنبه منتشر خواهد شد ، از هم‌اکنون درمحافل بازرگانی و صنعتی پیش‌بینی میشود که تغییرات چندان نخواهد بود .

مذاکرات پیرامون کالاهائی که تغییرات سود بازرگانی یا شرایط ورودآن‌قطعی‌وضروری است تقریبا پایان یافته و در جلسه آینده دولت درباره آنها تصمیم‌نهائی اتخاذ خواهد شد.

معمولا همه‌ساله دراین‌موقع شایعات در اطراف تغییرات «سهمیه» یا مقررات بازرگانی بازار گرمی دارد .

امسال هم کم وبیش وضع بهمین نحو است و دربین شایعات مختلف درمورداافزایش قیمت اتومبیل‌ها صحبت‌میشود.

افزایش قیمت از دو جهت مورد طرح قرار گرفت

در خارج ، بخصوص‌آمریکا بالا رفتن قیمت فولاد ودستمزد خود بخود مبلغی‌که حداکثرش ۱۲ درصد میباشد قیمت را ترقی داده است

اما این قیمت برای ایران چندان ملاك عمل نیست چون ایران همه لوازم را از خارج وارد نمیکند، بخصوص‌درمورد دستمزد ، مقداری که در خارج روی قیمت اثرگذاشته درایران اثر نخواهد داشت . در مورد دستمزد فقط تصمیم اخیریکه «حداقل دستمزد» را درکشور بالا برد اثر خواهد داشت . مورد دیگر موضوع بالا رفتن هزینه تمام شده در داخل‌کشور است ، که دراین مورد هم حرف هائی وجود دارد که در روزهای قبل مورد بررسی قرار گرفت . تا امروز دولت باهیچ نوع افزایش‌قیمت‌موافقت‌نکرده و اگر در روزهای‌آینده توافقی انجام گیرد ، قطعا رقمی کمتر از رقمی خواهد بودکه قبلا بدولت داده شده است .

*** تفاهم وجود ندارد**

در مورد بالا بردن قیمت تفاهم وتوافق بین‌خود کارخانه داران وجودندارد ودوکارخانه ساخت اتومبیل سواری موافق افزایش قیمت هستند و یک کارخانه آنرا صلاح نمیداند .

بهرحال در دو یا سه روز آینده دولت تکلیف این کار را معلوم خواهد کردوقیمت‌اتومبیل های ساخت داخل دقیقا تعیین و ابلاغ خواهد شد .

*** اتومبیل‌های ساخت خارج**

در مورد اتومبیلهای‌ساخت خارج با توجه به افزایش قیمت‌ها در آلمان بین ۷ تا ۱۰ درصد، فرانسه حدود ۸درصد وانگلیس‌حدود ۹ تا۱۰ درصدو همچنین افزایش کرایه حمل پیش‌بینی میشودکه قیمت این اتومبیل نیز افزایش یابد

بهرحال دراین مورد نیز وزارت اقتصاد پس‌از بررسی های لازم قیمت‌ها را اعلام خواهد کرد .

تصحیح

در خبر دیروز مربوط‌به افزایش حداقل دستمزد کارگران، حداقل دستمزد در کارخانه اتومبیل‌سازی ژیان ۲۱۲ ریال ذکر شده بودکه بدینوسیله تصحیح شده ورقم اصلی ۱۱۲ ریال اعلام میشود .

شعبات بانك ملی در ایام تعطیل عید بازاست

بانک ملی خبر میدهد : به منظور ایجاد تسهیلات بیشتر برای مردم و مسافرین ،کلیه واحد های بانک ملی ایران روزهای‌جمعه ۲۸ر۱۲ر۱۳۴۹ ازساعت ۸صبح الی ۳۰ر۱۲و بعد از ظهر از ساعت ۱۰ر۳ الی ۷ و شنبه ۲۹ر۱۲ر۱۳۴۹ یکسره از ساعت ۸ صبح تا۸ شب برای‌انجام کلیه‌اموربانکی باز خواهند بود . همچنین‌روز های دوم ، سوم ، چهارم و پنجم فروردین ماه ۱۳۵۰تمام واحد های بانک ملی ایران‌از ساعت ۸ صبح الی ۱۲ برای انجام مراجعات مردم و جهانگردان دائر میباشد.

ضمنا شعبه های آبادان ، اصفهان ، اهواز ، شیراز و مشهد درکلیه‌ایام تعطیل‌نوروز صبح و عصر برای انجام کلیه امور بانکی باز خواهندبود.

صندوق‌پس‌انداز ملی‌مرکزنیز همه روزه حتی ایام تعطیل از ساعت۸ صبح تا ۸ شب‌یکسره بازاست .

تبریکات عید

سال نو را به‌سروران ودوستان گرامی تبریك عرض کرده و بعلت تالمات روحی تمنا دارد از دیدوبازدید وتقدیم تبریك حضوری معذورم فرمایند .

کیومرث وثوقی

بمناسبت فرارسیدن سالروز ملی‌شدن صنعت نفت ایران و آغاز سال‌نو باستانی تبریکات خالصانه و صمیمانه خودرا به عموم کارکنان صنعت نفت و خانواده آنان تقدیم داشته‌موفقیت فردفرد آنان را از خداوند متعال مسئلت مینمایم .

از طرف کانون کارمندان بازنشسته صنعت نفت آبادان

آ ـ ۸۳۶۶۲ علی‌اکبر جاوید

اطلاعیه سینما دنیا

پس از مدتی تعطیل جهت انجام تعمیرات قابل توجه و تغییر دکوراسیون و تعویض صندلی و دستگاهها از اول سال ۱۳۵۰ با بهترین فیلم انتخابی شادشاد «چیچووفرانکو»و فیلم تمام‌رنگی

تعلیم رانندگی

مخصوص ایام نوروزی افتتاح میشود

تبریکات

تیمسار سپهبد هاشمی‌نژاد فرماندهی معظم گارد شاهنشاهی

تیمسار سرلشگر بدره‌ای معاونت محترم گارد شاهنشاهی

ارتقاء درجه تیمساران موجب‌سرافرازی و خوشحالی‌خدمتگذاران و مومنین پاکدل و نیك‌اندیش است .

آ ـ ۸۴۵۹۲ سرهنگ نظام‌الملکی

تیمسار سرلشگر آریازند

ارتقاء جنابعالی رابدرجه سرلشگری تبریك گفته باامیدفراوان برای موفقیتهای هرچه بیشتر شما آرزومندم درسایه لطف پروردگار بزرك توفیقی روزافزون برای خدمت به‌میهن ارجمند داشته باشید .

مهدی سلطانی

برای استفاده از ۱،۰۰۰،۰۰۰ ریال جایزه بزرگ

وصدها جایزه نقدی دیگر تا فرصت باقیست ،

نسبت بافتتاح حساب پس انداز وتکمیل موجودی خود به یکی از شعب

بانك تجارتی ایران وهلند

مراجعه فرمائید .

ازهرده حساب پس انداز که درقرعه کشی شرکت داده میشود

لااقل یک حساب برنده جایزه نقدی ، خواهد شد .

ضمناً ازمشتریان محترم تقاضا میشود، برای ثبت بهره پس انداز سال ۱۳۴۹

بادفترچه پس انداز خود، به شعبه مربوطه بانك، مراجعه فرمایند

بانك تجارتی ایران وهلند

- شعبهٔ مرکزی : خیابان سعدی شمالی ـ مقابل بیمارستان امیراعلم
- شعبهٔ بازار : بازارکفاشها
- شعبهٔ کاخ : خیابان کاخ شمالی ـ نبش کوچه سمنان
- شعبهٔ رودکی : خیابان رودکی ـ چهارراه دامپزشکی
- شعبهٔ روزولت : جنب سینما دیاموند
- شعبهٔ شاه عباس : خیابان کریمخان زند ـ خیابان شاه عباس
- شعبهٔ عباس آباد : نبش خیابان پارك
- شعبهٔ اهواز : اهواز ـ میدان مجسمه

اطلاعیه شهرداری پایتخت

قابل توجه مالکان اراضی محدودهٔ شهر

مالکان اراضی واقع درمحدوده شهر، که تاکنون بهر علتی موفق به اعلام مشخصات وپرداخت عوارض نوسازی‌ملك خود نشده‌اند، فقط تا پایان اسفندماه۱۳۴۹ مهلت‌دارند، بامراجعه به شهرداری ، نسبت بمعرفی زمین واعلام بها وپرداخت عوارض نوسازی اقدام کنند .

درغیر اینصورت ، شهرداری پایتخت بموجب ماده ۱۱ قانون نوسازی وعمران شهری وبرخلاف تمایل خود ، مکلف است پس‌ازانقضای آخرین مهلت ، اراضی‌مشمول این‌ماده را تصرف کند وعوارض قانونی را از محل‌مزایده وفروش ملك، تامین نماید .

۲۹ اسفند ، آخرین فرصت برای پرداخت عوارض نوسازی است

یک اشتباه دختری را تا آستانه مرگ پیش برد

ناظم مدرسه بجای اینکه دختر مسموم را به بیمارستان برساند اورا به خانه برد و به مادرش تحویل داد و ....

اشتباه ناظم یک دبیرستان نزدیک بود باعث مرگ یک دختر ۱۴ ساله شود .

زهرا دانش‌آموز دبیرستان بامداد دیروز بدنبال یک مشاجره لفظی با مادرش مقداری قرص سمی خورد وبه مدرسه رفت او پس از رسیدن به مدرسه و دیدن همکلاسان خودازعمل‌خویش پشیمان شد .

در همین موقع علائم‌تاثیر «سم» روی بدنش نیز ظاهر گردید ، لذا خود را به دفتر مدرسه رسانید و جریان را برای ناظم مدرسه تعریف‌کرد ناظم به جای اینکه وی را به بیمارستان برساند به خانه برد وبه مادرش تحویل داد مادر زهرا ساعتی بعد اورا به بیمارستان مسمومین برد ولی در این ساعت‌حال زهرا وخیم بود .

پزشگان این بیمارستان دولتی‌برای‌نجات زهرا تلاش بسیار کردند وبااینکه درآغاز امر امید چندانی نداشتند ، ولی سرانجام زهرا معالجه شد واز مرگ حتمی نجات یافت .

آقای دکتر حسن‌فرزام رئیس بیمارستان مسمومین می‌گفت : لازم است به مدارس تذکرداده شود که هنگام روبرو شدن با چنین حادثه‌ای فورا شخص مسموم ، مریض ویاآسیب‌دیده را به بیمارستان برسانند زیرا برای نجات یک مسموم و حتی یک‌مجروح «زمان» عامل‌موثری است ۱۰ دقیقه تاخیر همه تلاشها را بی‌اثر می‌سازد. اگر زهرا همان موقع از مدرسه به بیمارستان‌منتقل شده‌بود اینقدر ما و خانواده‌اش در اضطراب نمی‌بودیم .

سیل مسافران نوروزی بسوی اهواز سرازیر شد

از بامداد امروز هوای اهواز آفتابی شدوطوفان‌چند روزاخیر خاتمه پیدا کرد. بهمین علت ، سیل مسافران نوروزی به سوی اهواز سرازیرشد، امروز چهار قطارحامل مسافران‌نقاط مختلف کشور وارد اهواز گردید .

طبق گزارش خبرنگار ما در اهواز برابر آماری که ازطریق پلیس راه و راه‌آهن و بنگاه‌های مسافربر بدست آمده، ظرف سه روز گذشته، بیش از۱۵هزار مسافر وارد اهواز شده‌اند وهر ساعت براین رقم افزوده‌میشود، کلیه مسافرخانه‌ها و میهمانخانه های اهواز مملو از مسافر شده وجای خالی پیدا نمیشود .

سرایدار یک اداره باداره کارمندی را کشت!

روز گذشته آقای «جلیل‌مومنی» یکی‌از کارمندان‌اداره دخانیات «اسدآباد همدان» در حالی که طبق معمول وارد اداره‌شدباحمله ناگهانی سرایدار اداره بنام «حاج‌آقا هدایتی» که یک ارەچوب‌بری بزرگ در دست داشت مواجه گردید !

سرایدار با اره چوب بری بجان جلیل افتاد و تا رسیدن کارمندان دیگر ،وی‌را از چند ناحیه بدن مجروح ساخت!

مجروح به بیمارستان‌انتقال یافت ولی پس از نیم ساعت درگذشت ، متهم بقتل توسط مامورین دستگیر شد و روانه زندان گردید انگیزه این قتل هنوز معلوم نشده است.

جمع آوری سگهای ولگرد در اطراف اتوبان

جمع‌آوری سگهای ولگرد بوسیله ماموران جمعیت حمایت حیوانات‌ادامه دارد. دیروز وامروز تعدادی از سگهای اطراف اتوبان کرج به‌بیمارستان شماره۲ حمایت‌حیوانات‌منتقل شدند جمع آوری سگهای ولگرد برای اولین‌بار در ایران بوسیله تفنگهای بیهوش کننده‌صورت می‌گیرد. در۲۴ساعت اخیر بیش از یکصد سگ ولگرد به‌بیمارستان شماره۲ حمایت‌حیوانات‌منتقل شد. بااینکه هنوز جمع‌آوری سگهای ولگرد در داخل‌شهر تهران آغاز نشده است در نارمک، بچه‌ها یک سگ ولگرد را داخل گونی کرده بودند تاماموربن آنرا نبینند، ولی سگ همانطور که دیده‌می‌شود در گونی نشسته و سر خود رااز آن بیرون آورده است .

از یک ژاپنی ۳۵ کیلو حشیش کشف شد

شب گذشته مامورین گمرک تایباد ضمن بازرسی ازاتومبیل سواری شماره ۵۲۹۳ برانندگی شخصی بنام «ناگات» که از طریق مرز تایباد عازم ایران‌بود مقدار سی و پنج کیلو حشیش کشف کردند .

تنها سرنشین این اتومبیل یک‌مرد ژاپنی‌بنام«موتو» بودکه مورد سوءظن مامورین قرار گرفت وبازداشت شد ،خبرنگار مادر تایباد گزارش داد راننده اتومبیل و سرنشین آن بدادگاه تربت‌جام اعزام گردیدند .

طلاق به خاطر چادر

زنی به این سبب‌که شوهرش اصرار دارد چادر برسرکند تصمیم گرفت از او طلاق بگیرد این زن که از ازدواج او ۷ ماه میگذرد گفت که شوهرش ناگهان تغییر رویه داده است زیرا او درابتدای زندگی زناشوئی با چادر مخالف بود .

این زن اضافه کرد که اصولا چادر به سر کردن را نمیداند ، زیرا درخانه‌پدرش کسی چادر به سر نمی‌کند

کامیون واژگون شد

بامداد امروز کامیونی‌که در حوالی کن درحرکت بود از مسیر خود منحرف و واژگون شد . در این واقعه راننده کامیون کشته و سی تن از سرنشینان‌آن مجروح گردیدند. مجروحین به بیمارستان منتقل شده‌اند

تلفن سرویس حوادث ۳۱۱۲۱۲

یک‌خروس‌مغازه نفت‌فروشی رابآتش کشید!

بعد از ظهر دیروز بر اثر بریدن یک‌خروس روی‌پریموس روشن یک مغازه نفت فروشی متعلق به مشهدی مظفر مجرب باهری واقع در خیابان ملل ـ متحد، تبریز، پریموس واژگون شدو آتش به‌مواد نفتی سرایت کرد .

گزارش خبرنگارما درتبریز حاکی است باکوشش ماموران آتش‌نشانی ، صاحب مغازه که دچار سوختگی شدید شده بود به‌بیمارستان‌منتقل‌گردیدوحریق پس از یکساعت خاموش شد . میزان خسارت وارده هنوز برآورد نشده است .

در بروجن یک هلیکوپتر سقوط کرد

د راین حادثه خلبان‌وکمك خلبان‌هلیکوپترمجروح شدند

یک فروند هلیکوپتر متعلق به شرکت نفت«آجیپ» هنگام‌پرواز درآسمان «ریگ» واقع درمنطقه «سه دهستان»بروجن سقوط‌کرد ومتلاشی شد .

در این سانحه «استراسره» تبعه ایتالیا خلبان و « گازلین » کمک خلبان هلیکوپتر مجروح شدند و برای معالجه به تهران انتقال یافتند .

هنوز علت سقوط هلیکوپتر معلوم نشده است ولی گفته می شودکه طوفان شدید، در سقوط آن موثر بوده است. شرکت «آجیپ» از مدتها قبل در « سه دهستان» بروجن باکتشاف نفت پرداخته است .

شوخی باعث مرگ شد

تاکسی‌بار شماره ۷۲۷۹۲ به رانندگی «محمد فاطمی» هنگام عبور از بازار برنج فروشهای «آمل» بامردسی و پنج ساله‌ای بنام اسماعیل اسماعیلی که در حین شوخی با دوستش بوسط خیابان پریده بود تصادف کرد درنتیجه «اسماعیل» بکناری برت شد و سر او به جدول خیابان اصابت کردوبشدت مجروح شد مجروح‌ببیمارستان‌شیروخورشید سرخ‌آمل انتقال یافت ولی بعلت خونریزی مغزی درگذشت.

کراوات‌پیر گاردن‌وبارکلی

طرحهای جدید

میدان ولیعهد ـ جنب سینما امپایر ـ مسعودنیا چهارراه لاله‌زار ـ شماره ۴۹۰ ـ مسعودنیا

مرکز عمده : بازار ـ سرای مرتضی مسعودنیا ـ تلفن ۲۰۳۰۱ خرازی ـ تجارتخانه

تمدید نمیشود

مهلت پرداخت عوارض نوسازی سال ۱۳۴۹ بهیچ عنوان تمدید نمیشود و شما برای پرداخت عوارض ملك خود ، با استفاده از ۱۰٪ پاداش خوش حسابی و معافیت از ۹٪ جریمه دیر کرد ، فقط تا پایان اسفندماه جاری فرصت دارید .

هرچه زودتر

چون امکان دارد ، براثر گرفتاری یا مسافرت نوروزی موفق به پرداخت بموقع عوارض نوسازی و استفاده از مزایای خوش حسابی ، در آخرین روزهای سال نشوید ، بنابراین هرچه زودتر با مراجعه به یکی از شعب بانك ملی ایران ، عوارض نوسازی سال ۱۳۴۹ خود را بحساب شماره ۱۵۰۰۰ واریز کنید و با خاطر آسوده به استقبال سال نو بروید .

۲۹ اسفند آخرین فرصت

برای پرداخت عوارض نوسازی سال ۴۹

برنامه افتتاحیه سینمادنیا

مفرح‌ترین وشیرین ترین هدیه نوروز ۱۳۵۰

چیچو و فرانکو رقیبم زنگی

تعلیم رانندگی

آگهی شرکت فارم کمیکالز (سهامی خاص)

برابر صورتجلسه مجمع عمومی شرکت فارم کمیکالز (سهامی خاص)مورخ ۲۰ر۱۱ر۴۹ آقایان‌داودمسنن‌ومظفرمسنن‌ازسمت‌بازرس حساب شرکت‌استعفا کردندوآقایان‌نامی‌مشیری‌و برهان‌زارع‌صادقی برای دوره‌تاپایان سال مالی‌به ترتیب‌بسمت‌بازرس اصلی‌وعلی‌البدل شرکت انتخاب شدند . م‌الف ۱۳۰۹

رئیس‌اداره ثبت شرکت‌ها ومالکیت صنعتی ـ مهدی نراقی

آگهی استخدام

سازمان عمران قزوین بمنظور تکمیل کادر پرسنلی یك نفر دامپزشك را از طریق مصاحبه حضوری براساس آئین‌نامه استخدام پیمانی استخدام مینماید .

داوطلبین میتوانند در تاریخ ۱۵ر۱ر۵۰ ضمن درخواست کار با در دست داشتن مدارك تحصیلی شخصا بکارگزینی سازمان در قزوین مراجعه نمایند . الف ۱۳۰۳۶

سازمان عمران قزوین

آ ـ ۸۴۶۴۶ ۲ـ۱

شرکت سهامی بیمه ایران

ضمن عرض تبریك سال نوو آرزوی شادمانی برای هم‌میهنان عزیز ،باطلاع می‌رساند بمنظور رفاه‌بیشترصاحبان اتومبیل برای گرفتن بیمه شخص ثالث کلیه باجه ها و شعب شرکت در تهران وشهرستانها صبح وعصر بازخواهد بود .

همچنین باجه های موقتی درابتدای راههای خروجی تهران‌ایجادشده‌است‌تامسافرین نوروزی بتوانندقبل از آغاز سفرخوش نوروزی بیمه‌نامه قانونی شخص ثالث‌را دریافت دارند .

شرکت سهامی بیمه ایران

سفر خوش و مطمئن

در پناه شرکت سهامی بیمه ایران

آ ـ ۸۴۵۲۲ ۱ـ۴

آگهی استخدام

سازمان مسکن دو نفر مهندس فوق لیسانس را که در رشته تاسیسات ساختمان فارغ‌التحصیل شده باشند با شرایط زیر استخدام مینماید :

۱ـ حداقل ۵ سال سابقه کار مداوم در رشته مربوطه .

۲ـ آشنائی کامل بیکی از زبانهای خارجه ـ آنهائی که بزبان انگلیسی آشنا باشند مقدم خواهند بود .

داوطلبان استخدام میتوانند از تاریخ نشر آگهی لغایت ده (۱۰) روز (باستثناء ایام تعطیل) در ساعات اداری جهت اطلاع از بقیه شرایط استخدام با در دست داشتن فتوکپی مدرك تحصیلی و فتوکپی برگ خاتمه خدمت زیر پرچم و یا معافیت دائم باداره کل امور اداری سازمان مسکن واقع در خیابان لاله‌زارنو ـ کوچه مهنا مراجعه نمایند . م الف ۱۳۰۳۷

هیات مدیره

آ ـ ۸۴۶۵۸ ۳ـ۱

کمدی ترین فیلمی که درتاریخ سینما تهیه شده

برنامه نوروز سینما ماژستیک

دنیای دیوانه، دیوانه،دیوانه، دیوانه

آگهی جهت اطلاع مودیان مالیات اراضی

وزارت دارائی باطلاع کلیه مودیان محترم بقایای مالیات اراضی که تاکنون موفق بواریز بدهی مالیات اراضی سال های ۱۳۳۷ تا ۱۳۴۰ خودنشده‌اند میرساند در صورتیکه تاپایان اسفند ماه سال جاری جهت پرداخت وواریز بدهی خود از این بابت اقدام کنند علاوه بر تسریع در دادن مفاصا حساب مالیاتی آنان از پرداخت جریمه مقرر نیز معاف خواهند شد .

برای مزید اطلاع یاد آوری مینماید که مودیان محترم مالیاتی در صورت استفاده از این فرصت علاوه بربخشودگی جریمه مقرره مشمول پرداخت زیان دیرکرد کمتری خواهند شد زیرا مطابق ماده ۴۳۰ قانون اصلاح قانون مالیاتهای مستقیم مبداء احتساب زیان دیرکرد بقایای مالیاتی که از تاریخ ۴۸ر۱۲ر۴۴ (تاریخ تصویب قانون اصلاحی مذکور) قطعیت پیدا کند تاریخ تصویب این اصلاحیه خواهدبود ودر موردبقایای مالیاتی که قبلا قطعیت یافته است زیان دیرکرد از تاریخ ابلاغ مالیاتی قطعی تعلق خواهد گرفت م‌الف ۱۳۰۱۷

وزارت دارائی

در آستانه سال ۱۳۵۰

برای اولین‌باردرتاریخ سینمای ایران نتیجه خیره کننده یك کوشش پی‌گیر و یك همکاری همه جانبه به عنوان نخستین اثر مشترك ایران و هند بصورت بزرگترین برنامه نوروزی‌به شیفتگان آثار عمیق، عشقی و انسانی تقدیم میگردد . با شرکت معروف ترین ومحبوب ترین چهره‌های درخشان سینمای دو کشور

ازصبح ۵شنبه ۲۷ اسفند درگروه سینماهای

مولن‌روژ ـ مهتاب

دیانا ـ رکس ـ کیهان ـ الوند ـ مراد ـ همای ـ دروازه‌طلائی

اسکار ـ آسمان‌آبی ـ دریا ـ قصرطلائی ـ ارانوس

عباس شباویز تقدیم میکند

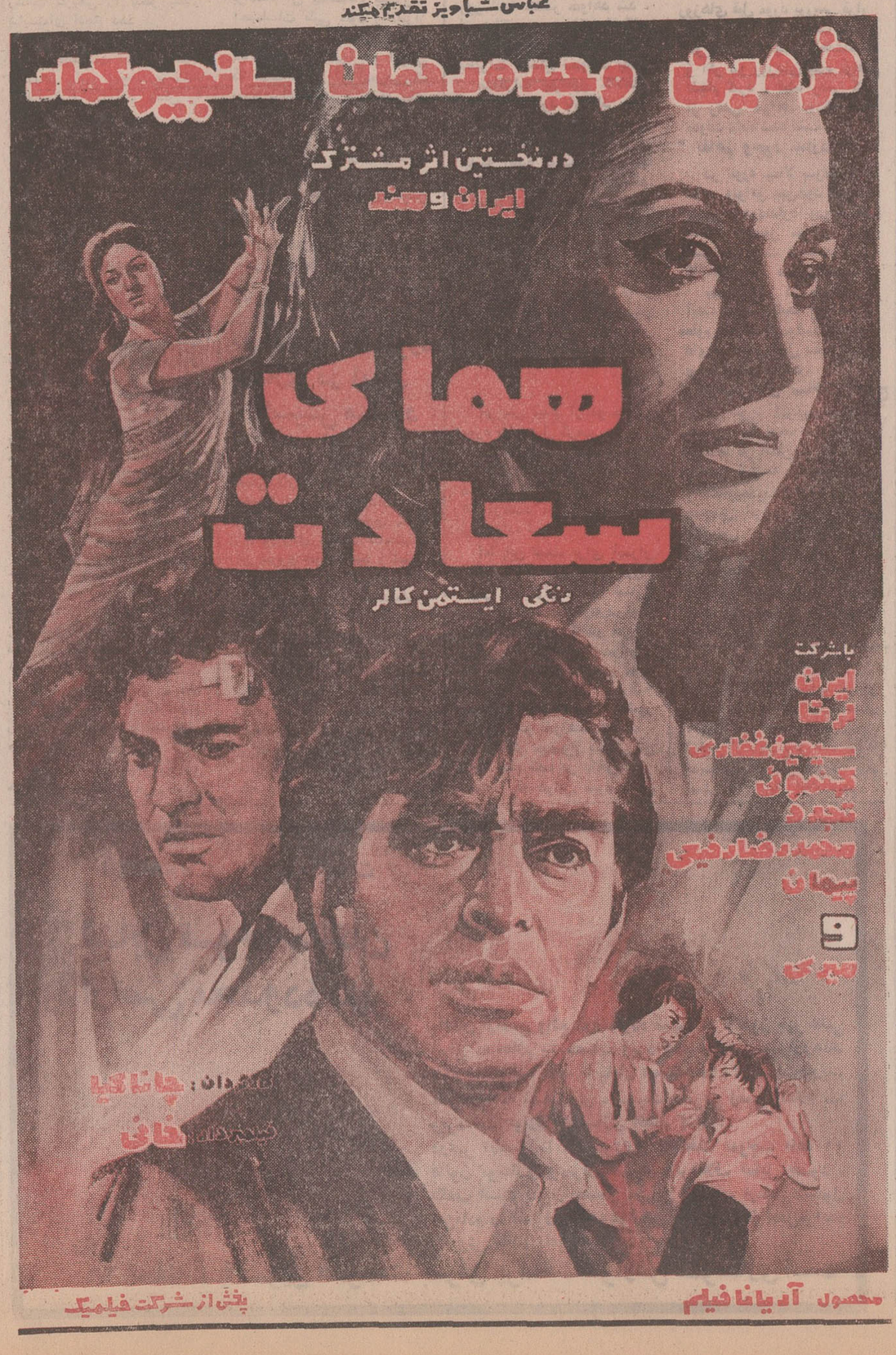

مجالس ترحیم

باکمال تاسف درگذشت **بانو مریم عبدی** مادر همسر آقای دکتر قاضی رئیس بیمارستان‌بوعلی را باطلاع میرساند. مجلس ترحیم آن مرحومه روز چهارشنبه ۲۶ اسفند از ساعت ۲ونیم تا ۴ونیم بعدازظهر در مسجد مجد منعقد خواهد بود.

وزارت بهداری
آ ـ ۳۷۲۷۵

باکمال تاسف درگذشت **بانو مریم عبدی** مادرخانم‌جناب آقای دکتر قاضی ریاست محترم بیمارستان ریوی بوعلی‌را باطلاع میرساند. مجلس ترحیم زنانه و مردانه روزچهارشنبه ۲۶ اسفندماه ۱۳۴۹ از ساعت ۲ونیم تا ۴ونیم بعدازظهر در مسجد مجد منعقد خواهد بود.
آ ـ ۳۷۲۷۳

کانون بازنشستگان کشوری فوت آقای **محمد ابری (رفیع‌الملك)** کارمند عالیرتبه بازنشسته وزارت دارائی را به اطلاع دوستان و همکاران می رساند.
مجلس ترحیم فقید سعید چهارشنبه ۲۶ر۱۲ر۴۹ ازساعت ۱۵تا ۱۸ در مسجد هدایت خیابان اسلامبول منعقد است.
رئیس کانون بازنشستگان کشوری
آ ـ ۸۴۹۴۰

بمناسبت درگذشت سرکار علیه عبدی که از زنان متدین وام‌الزوجه جناب آقای دکتر قاضی که از شخصیت های علمی و فرزند مرحوم حجةالاسلام و المسلمین آقای‌حاج شیخ‌رضا قاضی قدس سره میباشند مجلس ختمی از ساعت ۲ونیم تا ۴ونیم بعداز ظهر چهارشنبه بیست‌و ششم اسفند در مسجد مجد برقرار است شرکت مومنین برای طلب مغفرت موجب تسلی بازماندگان میباشد.
الاحقر عبداله‌بن مسیح الطهرانی
آ ـ ۳۷۲۴۵

بانهایت تاسف و تاثر درگذشت نابهنگام **بانو مریم عبدی** مادر گرامی آقای محمدامیری نیا کارمند این شرکت را باطلاع دوستان و آشنایان میرساند مجلس ختم مردانه و زنانه آن مرحومه روز چهارشنبه۲۶ اسفندماه جاری ازساعت ۲ونیم الی ۴ونیم بعداز ظهر در مسجد مجد برگزارخواهدشد.
شرکت سهامی صنایع شیر ایران
کارخانه شیر پاستوریزه تهران

بانهایت‌تاسف درگذشت **بانو مریم عبدی** مادر همسر آقای دکترصادق قاضی راباطلاع دوستان و آشنایان‌میرساند مجلس ختم آن مرحومه روز چهارشنبه ۲۶ اسفند ماه جاری ازساعت ۲ونیم الی ۴و نیم بعداز ظهر در مسجد مجدبرگزار خواهد شد.

الحاج بزرك ابوحسین

خانواده های فروتن ، عبدی ، قاضی ، عبیدی ، امیری‌نیا، رضائی‌زاده ، شیرازی ، کمال‌زاده ، محمدی ، سیروس ، فتحعلیخانی ، کریمی ، ویشکینی ، فرحبخش .

بانهایت تاسف وتاثردرگذشت **بانو مریم‌عبدی** راباطلاع دوستان و آشنایان میرساند مجلس ختم مردانه و زنانه ان مرحومه روز چهارشنبه ۲۶ اسفند ماه جاری از ساعت ۲ونیم الی ۴ونیم بعد از ظهر در مسجد مجد برگزار خواهد شد.
حاج باقر فروتن ، دکتر صادق قاضی ، علیرضا عبیدی، صفیه عبدی ، محمد امیری‌نیا ، محمد حسن‌شیرازی .
۳۷۲۳۷
به آقایان دکتر قاضی‌ومحمد امیری و سایربازماندگان مصیبت‌وارده را تسلیت میدهیم .

باندوه بیکران درگذشت فقیدسعید **حاج علی مکری** پدر آقای دکتر عبدالله مکری رئیس هیات مدیره گروه فرهنگی بامداد را باستحضار دوستان و همکاران گرامی میرساند . مجلس ترحیم آن شادروان از ساعت ۳تاه بعداز ظهر روز چهارشنبه ۲۶ اسفندماه در مسجد ارك برگزار میشود .

گروه فرهنگی بامداد
آ ـ ۳۷۲۷۹

بانهایت تاسف درگذشت روانشاد **حاج‌علی مکری‌بزرك** خاندان مکری راباستحضار دوستان و فامیل میرساند . بدین‌مناسبت مجلس ترحیم مردانه از ساعت ۳تاه بعدازظهر روز چهارشنبه ۲۶ اسفندماه در مسجد ارك و مجلس ختم زنانه در همان روز وساعت در منزل آن فقید سعید واقع‌در خیابان فرح‌آباد ژاله صددستگاه کوچه دهقان پلاك ۱۴منعقد میگردد .
خانواده‌های : مکری ، یوسفی ، سجادی‌راد ، حاجیان مزینی ، موسوی‌نسب ، رقابی ، جعفری ،نیری ، خوشنویسان صنعتیان ، بانگی ، علاء نظری ، سیدجوادی ، سلیمانخانی، معز ، عصارپور ، رضوی ، برادران ، گلپایگانی ، صمدیان مانیان ، نایبی ، یاسی ، سیاری ، مهرورز ، مهرجو
آ ـ ۳۷۲۱۱
به‌آقای دکتر مکری و سایر بازماندگان آن مرحوم مصیبت وارده را تسلیت میدهیم

بانهایت تاسف درگذشت مرحومه **بانو فاطمه حاج محمد** والده آقایان محمود خیلتاش واحمد گرگان را باطلاع دوستان و آشنایان میرساند مجلس ختم مردانه آن‌مرحومه ازساعت ۲ونیم الی‌۴ونیم ومجلس‌ختم‌زنانه ازساعت‌۴ونیم الی ۶ونیم بعد از ظهر روز چهارشنبه ۲۶ اسفند ماه در خانقاه صفی علیشاه برگزار خواهد شد
خانواده های: خیلتاش. گرگان. شاه نعمت‌الهی. عظیمی. سالار مصدقی . حاج کریمی . امیدی ثابت . صادقی .زارع. ارمنده‌پیشه. پیرزاده .ارشدی . محمدی . رشید پور.زیباپور. لاجوردی. محجوبی
آ ـ ۳۷۱۳۹ ۲ـ۲

بانهایت تاثر و اندوه درگذشت شادروان **بانومهرانگیز قویم** متعلقه‌آقای محمدعلی شریعتمداری را باستحضار دوستان وآشنایان میرساند . مجلس ختم مردانه آنمرحومه در مسجد قائم (خیابان سعدی شمالی) از ساعت ۳ونیم تا ۵ونیم عصر چهارشنبه ۲۶ر۱۲ر۴۹ و ختم زنانه در همانروز در منزل پدری آنمرحومه واقع در خیابان خاقانی منعقد است .
خانواده‌های : شریعتمداری ، کردی ، صارمی ، قویم،غفوری نبوی
آ ـ ۳۷۱۹۵

هوالباقی
باندوه بسیار درگذشت **بانو ناطمه معماری** مادرگرامی آقایان جمشید وشاپور معماری راباطلاع دوستان و آشنایان میرساند. مجلس ترحیم آنمرحومه زنانه و مردانه ازساعت ۹تا۱۱ صبح چهارشنبه ۲۶ اسفند در مسجد حاج‌حسن واقع در خیابان شاهپور برگزار خواهد شد .
خانواده‌های : معماری ، زیادلو ، احمدی،مغانی‌لنکرانی کمالی ، مقصودلو ، انجدانی ، غفوری ، پارسائی ، فخاری، نیکپور ، مجاوری ، شریف ، قلدی ، مبشر ، شهسواری ، مهاجرین ، سرگردسهیلی ، سیر ، رهبر ، صالحی ، عباسی مجردی‌یزدی ، پورجعفر ، احمد ژیلا ، مهندس مصطفی طباطبائی ، داوری ، زاهدی ، کاوه
آ ـ ۸۳۶۹۸

بانهایت تاسف فوت مرحومه **بانو نرگس** متعلقه مرحوم حاج محمد باقردائی انارکی و مادر آقای علی مزینی و مادر همسر آقایان موسوی نائینی و میرباقر طباطبائی را باطلاع خویشاوندان و همشهریان و دوستان میرساند مجلس ختم مردانه و زنانه از ساعت ۵ تا ۷ بعداز ظهر روز چهارشنبه ۲۶ اسفند ماه در مسجد مجد منعقد میباشد.
مزینی ، صدریه ، موسوی ، طباطبائی عموئی ،عظیمی، بقائی ، آریانا ، دائی. حاجی باقری. کلانتری . اباذ .مهدیزاده. زاهدیان ، غفاری ، کبیر ، قربانی ، فیضی ، انارکی ،عمادی، مهاجر ، برادران ، آقابیگی ، عابدی ، گوهری ، کمالی ، صالحی ، طاهری ، صدیقی ، نیك‌خواه ، اخباری ، امینی ، مظاهری . کلباسی . زاهد . نشاطیان . هاشمیه . صفوی . صفائی . کریمیان . یزدانفر . عابدزاده . پور حیدری .نعمتی. سورکی ، شفیعی ، اطهری ، فاطمی ، وثیقی ، عرب ، خادمی ، هاشمی ، افروز ، رحیمی ، زنگی ، ولیخانی ، پیشوا ، کبیری، رادمنش . مستقیمی . یزدان پناه .
آ ـ ۳۷۱۳۹ ۲ـ۲

با کمال تاسف‌درگذشت‌مرحوم **محمد ابری** صاحب‌منصب بازنشسته و صدیق وزارت دارائی را باطلاع میرساند مجلس یادبود آن مرحوم روز چهارشنبه ۲۶ر۱۲ر۴۹ از ساعت ۳ تا ۵ بعدازظهر در مسجد هدایت برگزار میگردد .
وزارت دارائی
آ ـ ۸۴۸۹۶

هو
۱۲۱
ضایعه اسفناك درگذشت فقیدسعید شادروان **محمد ابری (رفیع‌الملك)** برادر گرامی جناب آقای محمود ابری را که از فقرای بزرگوار و از بازنشستگان وزارت دارائی‌بوده‌اند باطلاع دوستان و آشنایان میرسانیم . مجلس ختم آن شادروان از ساعت ۳تاه بعدازظهر روز چهارشنبه ۲۶ اسفند ماه ۴۹ در مسجد هدایت واقع در خیابان اسلامبول برگزار میگردد .
محمدباقر سلطانی ، هادی حائری ، سیدهبةالله جذبی دکتر سعادتی ، دکتر محب‌اله‌زاده ، دکتر نورعلی تابنده، علی تابنده
آ ـ ۸۴۸۳۸

هوالمستعان
درگذشت جانگداز **محمد ابری (رفیع‌الملك)** بزرك خاندان ابری راباطلاع دوستان و آشنایان میرسانیم .
مجلس ترحیم مردانه آن شادروان از ساعت ۳تاه بعداز ظهر روز چهارشنبه ۲۶ اسفندماه ۴۹ در مسجد هدایت واقع در خیابان اسلامبول وجلسه تذکر بانوان در همین تاریخ از ساعت ۳بعدازظهر در منزل شخصی واقع در جمشیدآباد شمالی کوی جلالی قاجار شماره ۱۵ برگزار میگردد .
بهجت ابری (دادور) ، امیربانو روحانی (ابری) ، ابراهیم ابری ، امیرحسین ابری ، دکتر علیرضا ابری
آ ـ ۸۴۸۴۰

خانواده‌های : ابری ، سرهنك‌روحانی ، دادور ، نیری، هروی ، کشفیا ، دکتر نعمت‌اللهی ، بهبودی ،کوزه‌کنانی، کامرانی ، رادور ، سرهنك‌هدایتی ، انیسی ، فروتن، رکنی ساعی ، منصورعلی‌مرندی ، درویش ، مقامی ، دکتر منصور درودچی .

بانهایت تاثر درگذشت جانگداز **(محمدابری رفیع‌الملك)** بزرك خاندان ابری راباطلاع دوستان و آشنایان میرسانند.
مجلس ترحیم مردانه آن شادروان از ساعت ۳تاه بعدازظهر روز چهارشنبه ۲۶ اسفندماه در مسجد هدایت واقع در خیابان اسلامبول و جلسه تذکر بانوان در همین تاریخ از ساعت ۳ بعدازظهر در منزل شخصی واقع در جمشیدآباد شمالی کوی جلالی قاجار شماره ۱۵ برگزار میگردد .
آ ـ ۸۴۸۴۲

بانهایت تاثر درگذشت شادروان **محمد ابری (رفیع‌الملك)** پدر آقایان امیرحسین ابری مدیر عامل شرکت تعاونی خدمات بهداشتی ودرمانی ایران را باطلاع عموم میرساند . مجلس ترحیم از ساعت ۳تاه بعدازظهر روز چهارشنبه ۲۶ اسفندماه ۱۳۴۹ در مسجد هدایت منعقد خواهد بود .
مدیر عامل اتحادیه شرکت‌های تعاونی مصرف کشور
جلیل ساسانی
آ ـ ۸۴۸۴۴

بانهایت تاثر درگذشت شادروان **محمد ابری (رفیع‌الملك)** پدر بزرگوار آقای امیرحسین ابری مدیر عامل شرکت تعاونی خدمات بهداشتی ودرمانی ایران را باستحضارعموم میرساند . مجلس ترحیم مردانه آن شادروان از ساعت۳تاه بعداز ظهر روز چهارشنبه ۲۶ اسفندماه ۴۹ در مسجدهدایت برگزار میگردد و مجلس ترحیم زنانه در همان تاریخ از ساعت ۳ بعدازظهر در منزل شخصی واقع در جمشیدآباد شمالی کوی جلالی‌قاجار شماره ۱۵ منعقد خواهد بود .
هیئت مدیره شرکت تعاونی خدمات بهداشتی ودرمانی‌ایران
آ ـ ۸۴۸۴۶

بانهایت تاسف درگذشت شادروان **محمد ابری (رفیع‌الملك)** پدر آقای امیرحسین ابری مدیر عامل شرکت تعاونی خدمات بهداشتی ودرمانی ایران را باطلاع عموم میرساند .
مجلس ترحیم روز چهارشنبه ۲۶ اسفندماه جاری از ساعت ۳تاه بعدازظهر در مسجد هدایت منعقد خواهدبود.
هیئت نظارت پزشکی و داروئی شرکت تعاونی خدمات بهداشتی ودرمانی ایران
آ ـ ۸۴۸۴۸
به‌آقایان امیرحسین ابری و محمود ابری و سایر بازماندگان آنمرحوم مصیبت وارده را تسلیت میدهیم

با نهایت تاثردرگذشت شادروان **عبدالله بهبهانی** مدیر عامل کارخانه پارچه‌باف شیرازرا باطلاع همکاران محترم می‌رساند مجلس فاتحه آن مرحوم روز پنجشنبه ۲۷ اسفند ساعت ۵تا ۷ بعداز ظهر در مسجد مجد منعقد می گردد .
اطاق بازرگانی وصنایع ومعادن ایران
آ ـ ۳۷۲۰۱ ۲ـآ

باکمال تاثر آقای **عبدالله بهبهانی** که از شخصیت های اقتصادی فارس‌بودند درشیراز دارفانی را وداع نموده‌اند مجلس فاتحه آن شادروان روز پنجشنبه ۲۷ اسفند ساعت ۵تا ۷ بعداز ظهر در مسجدمحد منعقد می گردد . حضوردوستان گرامی‌در مجلس تذکر آن مرحوم موجب امتنان خواهد بود .
سردارفاخر حکمت ، رضابوشهری،امیرهمایون‌بوشهری، محمدنمازی ،مهدی‌نمازی ، علیقلی‌هدایت ، دکتر مصباح‌زاده عبدالرحمن فرامرزی ، ابوالحسن رضوی . علیمحمددهقان ، عبدالعلی حکمت (خبیرالدوله) ، مهدی صدرزاده ،عباسقلی‌عرب شیبانی ، حسین بوشهری . باقربوشهری .هاشم جاوید .دکتر فربود ، قاسم بوشهری ، عبدالحسین طباطبائی ، رسول پرویزی غلامحسین صارمی
آ ـ ۳۷۲۰۳ ۱ـ۲

باتاثرواندوه فراوان درگذشت‌ناگهانی شادروان‌**عبدالله بهبهانی** رابه‌اطلاع دوستان گرام وسروران عظام می رسانیم . مجلس‌فاتحه آن مرحوم روز پنجشنبه ۲۷اسفند ساعت ۵تا ۷ بعدازظهر درمسجد مجد منعقد می گردد حضور سروران گرام درمجلس تذکر موجب نهایت‌امتنان و تشکربازماندگان‌خواهد بود .
محمدتقی بهبهانی .جوادملك‌پور . کاظم بنان . صادق ملك‌پور ، سپهبدازهاری ، سپهبد افرند . مهندس ابراهیم ریاحی. دکتراسمعیل بهبهانی ، مجید ملك، مهندس حسین خلیلی ،دکتر جلال‌بازرگان ، جعفر مزارعی ، دکتر مهدی بلورفروشان ، فرج‌الله‌اکبر ، سرهنك علی‌اکبرنمازی ، فرامرز میرجهانگیری ،مهندس هوشنك‌مشیرفاطمی ، دکترصادق‌امتیاز مهندس حمیدبهبهانی ، منوچهر ملك‌پور ، هوشنك ملك‌پور مهندس‌پرویز ملك‌پور،مهندس‌فرخ ملك‌پور، محمد شفیع رئیس ، حسین شرقی ، علی کاظمی ، مهدی خازلی ، مهندس عبدالعلی سجادی ، محمد رضابنان .شاهرخ بنان ،مهندس‌اصغر امتیاز ،سعیدهنرمندی
آ ـ ۳۷۲۰۵ ۱ـ۲
ضایعه تاثرانگیز را به عموم افراد خانواده های عزادارو بازماندگان آنمرحوم بویژه آقای کاظم‌بنان مستشار دیوان عالی کشور تسلیت می گوئیم .

خانواده‌های کرمی‌پور .بردبار . مومنی بانهایت تاسف و تاثر درگذشت شادروان **آقای عباس کسرائی** رادرمشهدمقدس به‌اطلاع فامیل ودوستان می رساند . مجلس ترحیم مردانه‌وزنانه آن مرحوم درتهران‌ازساعت ۳بعداز ظهر روز پنجشنبه۲۷اسفند ماه ۱۳۴۹ در منزل اینجانب‌واقع درخیابان نایب‌السلطنه ـ کوچه یخچال کوی زوین پلاك‌شماره ۲ منعقد می باشد .
غلامحسین کرمی‌پور
آ ـ ۳۷۱۹۹
به عموم‌بازماندگا ن‌آنمرحوم مصیبت‌وارده‌را تسلیت می دهیم

بانهایت تاسف و تاثر فوت مرحومه **علویه حاجیه‌خانم مطهری** همسر حضرت حجةالاسلام والمسلمین آقای حاج‌سید حجت‌اله موسوی را باطلاع اقوام و دوستان میرساند . مراسم هفتمین روز آن‌مرحومه‌درمسجد جامع چالوس از ساعت ۳تاه بعداز ظهر روز پنجشنبه ۲۷ر۱۲ر۴۹ منعقد میباشد .
از طرف بازماندگان آن مرحومه : خانواده های موسوی ، مطهری ، طبرسی .
آ ـ ۳۷۲۳۱
بعموم بازماندگان آن مرحومه مصیبت وارده را تسلیت میدهیم .

باقلبی آکنده ازاندوه درگذشت ناگهانی **میرزاآقا یافه (مینوئی)** رابه اطلاع دوستان و بستگان می رساند . مجلس ختم آن مرحوم روز چهارشنبه ۲۶اسفند ازساعت ۳ الی ۵ بعدازظهر در کنیسای ابریشمی واقع در کاخ شمالی بالاترازبولوار منعقد خواهد بود .
طوبی‌یافه ،شهلایافه . ژیلایافه . سهیلا یافه نازیلا یافه ، طوطی یافه ، سعید یافه ، آلبرت یافه ، خانواده های مشفق ابراهیمی ، سیانی ،دردشتی ،اعتصامی ، آقائی ،ناتان سلیمان‌زاده

باکمال تاسف درگذشت فقید سعید **حاج محمد غلامی** بزرك‌خاندان غلامی را به اطلاع‌خویشاوندان وآشنایان می‌رساند مجلس ختم‌آنمرحوم روزچهارشنبه۲۶ر۱۲ر۴۹ازساعت ۸صبح‌تا ساعت۱۲ در قریه مسگرآباد منزل خود آن مرحوم منعقد است .
حاجی‌آقا مصطفی مسجد جامعی . حاجی آقا مرتضی تهرانی ، محمد حسین کلهر ، برادران غلامی . حاج نوح‌الله غلامی، حاج شعبانعلی غلامی . غلامعلی غلامی ، حاجی محمد جواد غلامی . حاجی نبی‌الله غلامی ، علی‌اعظم غلامی ، خاندان غلامی وخاندان کلهر .
آ ـ ۳۷۲۱۹

باکمال تاثرفوت نابهنگام **آقای سید رضا عرب** فرزند آیت‌الله آقای سید مصطفی سید عرب مرحوم‌رااعلام‌میدارد. مجلس ختم مردانه آنمرحوم ازساعت ۹تا ۱۱صبح‌روزچهارشنبه ۲۶ر۱۲ر۴۹ در مسجد امامزاده زید واقع دربازار برگزار میشود .
خانواده‌های : سید عرب، حفظی .اعتماد ، محققامینی ، جاویدیان ،وفائی ، مهذب‌بلاغی .عزیز عرب ، موسوی ، خندانی لقمانی ، علاءالدینی .نقیان ، میربد ، برادر
آ ـ ۳۷۲۹۷

بانهایت تاسف وتاثر درگذشت فقیدسعید موسی مرزبان افسر بازنشسته ارتش راباطلاع فامیل و آشنایان و دوستان آنمرحوم میرساند . مجلس ختم مردانه روز پنجشنبه ۲۷ اسفندماه ۴۹ از ساعت ۳تاه بعدازظهردرخانقاه صفی‌علیشاه و مجلس ختم زنانه در همان روز و همان ساعت در منزل‌آن مرحوم خیابان شمیران قدیم خیابان سلیم پلاك ۸۵ منعقد میگردد .
خانواده‌های : مرزبان ، کیا ، تحویلداری ، سخنورنجفی، صابونچیان ، پوروکیل ، حاتمی ، تفوق ، معصومی،شیردلپور کامبیز دادستان ، سدهیان ، امانی ، نوشری ، لاکانی ، نوربخش ، رضوی ، سمیعی ، و خانواده‌های وابسته
آ ـ ۳۷۲۸۵

یادبود

درتکیه ملك اصفهان
بمناسبت اولین سالروز درگذشت پسر عزیزم دکتر **بهروز سدهی** مجلس یادبودی از ساعت ۳ بعدازظهر روز پنجشنبه ۲۷ر۱۲ر۴۹ برسر مزار آن مرحوم واقع در تکیه ملك تخت پولاد اصفهان برقرار خواهد بود .
مهندس حسن سدهی
آ ـ ۳۷۱۶۳

بیاد پسر عزیز بزرگوارم :
فلك زین ماتم عظمی عجب شوری بپا کردی
تو شمع محفل ما را ز جمع ما جدا کردی
چه ها کردی
فلك این مادر بدبخت را داغدار کردی
چرا کردی

دکتر سید کاظم موثقی

پسر عزیز مهربانم کاظم جانم ـ تو فرشته بودی ـ بی گناه‌بودی ـ انسان واقعی بود ی‌مملو از مهر و محبت چه بیهوده‌است زندگی کردنم پس از تو ـ مدام از دوریت گریان و نالان و پریشانم چو شمع میسوزم .

پسر عزیزم‌دکتر مهربانم‌ـ لحظاتم با تو میگذرد ـ ولی باز بی‌توام‌ـ این حقیقتی است اندوهبار .

پسر با احساساتم بیاد وجود عزیز گرامی و با ارزش تو ـ و بیاد محبت های بی دریغت ـ و بیاد نوع‌دوستی و حقیقت خواهیت ـ و بیاد حزن چشمان نازنینت ـ بیاد قلب رئوفت که از رنج انسانها عمیقا متاثر میگشت ـ و بیاد صفات ملکوتی و انسانی‌تو ـباشروع وآغازفصل‌بهار ـباقلب‌شکسته وهزاران ناامیدی و چشم اشکبارم که هزاران آرزوها و امیدها در دل برای پسر عزیزم داشتم ولی باعدم توجه در معالجات ناامیدم کردند . و هزاران امید و آمال و آرزو های پسر عزیزم را برباد دادند ـ دور از مادر و برادر کردند ـ چطور میتوانم‌چشم باز کرده و باطراف خود بنگرم ـ میخواهم سربه بیابان گذارده و از همه چیز دور باشم .
چطور میتوانم دیگر بیابان و سبزه و صحرا ودرختان سبز و پرشکوفه بهاری را بدون‌توپسر عزیزم به‌بینم ـافسوس‌ـ هزار افسوس ـ بهار همه رسید ـ تنها تو گل نازنینم ـ در نزدم نیستی ـ ای قلب من پسر عزیز و مهربانم با آن همه علاقه و مهر و محبت و از خود گذشتگی‌هائی که بهمه و همه دوستانت و بمادر و برادرت داشتی کجا رفتی ـ چرا تنهایم گذاشتی ـ چرا رفتی ـ عزیزم همچنان نگاهم در انتظارتواست.
آ ـ ۳۷۲۰۹ **مادر داغدارت شمس اقدس موثقی**

بمناسبت سالروز درگذشت عزیز از دست رفته آقای **محسن نیاورانی** مجلس یادبودی روز چهارشنبه ۲۶ اسفند ماه از ساعت ۳ تا ۵بعد از ظهر در حسینیه نیاوران و مجلس‌زنانه در همانروز و ساعت در منزل شخصی ان مرحوم منعقد است. شرکت بستگان و اشنایان دراین مراسم مایه تسلی و موجب تشکر بازماندگان خواهد بود .
خانواده های نیاورانی ـ قره‌گوزلو ـ شاه حسینی
آ ـ ۸۳۶۹۶

به مناسبت چهلمین‌روز درگذشت مادر عزیزمان‌شادروان **خاص‌الملوك شاملو** مراسمی ازساعت ۴ونیم تا ۶ونیم بعدازظهر روز پنجشنبه ۲۷ر۱۲ر۴۹ در منزل آنمرحومه واقع‌درخیابان امیرآباد شمالی بعداز چهارراه آریامهر دست‌راست کوچه اول (تیمور) دست‌راست درب آخر برگزار می شود از عموم بستگان‌ودوستان محرم‌تمنا داریم‌با شرکت‌درمراسم مزبورروح آن‌مرحومه راشاد فرمایند .
سرهنك عبدالله شاملو .امیرحسن‌شاملو . امیرهمایون شاملو .
آ ـ ۳۷۲۹۳

بمناسبت فوت ناگهانی آموزگار سپاهی دانش علی خلیلی درشاه‌آباد غرب

علی جان :

مدتی است از مادوری و مارا غم فقدانت داغدیده‌و سوگوار کرده است همیشه در قلبمان زنده و جاویدی بیاد مهربانی‌هایت .
بانه ـ خانواده‌های‌خلیلی و دائیت علی حسنی
آ ـ ۸۴۷۱۸

بدینوسیله باطلاع بستگان وآشنایان می رساند که مراسم‌یادبود شب هفت همسر گرامیم **بانو نزاکت معصومی (میرهاشمی)** طبق وصیت آنمرحومه صرف امور خیریه خواهد شد .
حاج حسنعلی‌مصری
آ ـ ۸۴۸۷۰

مادر :
مابرای تجدید میثاق وفاداری وادای احترام بروح بزرگوارت درشب سالروز درگذشت تو برمزارت اشك خواهیم ریخت و بخاطر تقارن آن شب بانخستین روز های سال نوو تحقق‌بخشیدن بخواسته‌های قلبیت هزینه مراسم باموز خیریه اختصاص‌داده میشود .
آ ـ ۳۷۲۴۱ **خسرو ، مریم ، پرویز ورضاپورزند**

اطلاعیه

بانك بیمه بازرگانان

بمنظور رفاه‌بیشتر مراجعین ومشتریان‌محترم در ایام تعطیل نوروز باجه های دریافت شعب‌مشروحه زیرباز خواهدبود.

صبح و بعدازظهر: شعبه مرکزی‌شاه‌ـشعبه سعدی ـشعبه‌ری ـشعبه‌گمرك شعبه تجریش .

صبح شعبه بازار ـ نواب شمالی ـ خاکباز ـ لشگر ـ شعبه فارابی ـ امامزاده حسن ـدازی ـ۲۰ متری‌جوادیه شعبه خزانه ـ مولوی شرقی ـنادرشاه ـنارمك ـدلگشا شعبه میدان شهناز ـامیرآباد ـکالج ـتخت طاوس ـ شهرری .

شما تخفیف برای‌همه‌اجناس‌شنیده‌و یا دیده‌اید اما !
تخفیف برای ساعتهای موادو و آنهم با ۵۰درصد
قیمت هرگز باورتان‌نخواهد شد .
مابمناسبت فرا رسیدن سال جدیدکلیه‌ساعتهای موادو را در فروشگاه ساعت لوکس واقع در خیابان لاله‌زارشماره ۴۰۰ بمعرض حراج قرار داده‌ایم

از امروز میوه مخصوص شب عید

پرتقال	درجه یك	نشتا هر کیلو	۱۸ ریال
پرتقال	درجه دو	نشتا هر کیلو	۱۵ ریال
پرتقال	درجه ۳	نشتا هرکیلو	۱۱ ریال
سیب سفید لبنان	درجه یك	هرکیلو	۶۰ ریال
سیب قرمز	درجه یك	هرکیلو	۴۵ ریال
سیب قرمز	درجه۲	هرکیلو	۳۰ ریال

در فروشگاه بزرك ایران جاده پهلوی بفروش میرسد

بدینوسیله باطلاع کلیه اقوام دوستان و آشنایان میرساند بمناسبت چهلمین روز درگذشت عزیز از دست رفته‌مان شادروان **عزت‌الله نوید** مراسم یادبودی از ساعت ۳تاه بعدازظهر روز چهارشنبه ۲۶ اسفند ماه جاری برمزار آنمرحوم در امامزاده عبدالله برگزار خواهد شد .
خانواده‌های : نوید ، شکوه ، کلی ، مهرآوران،دیباج بازرگان
آ ـ ۸۴۷۰۶

تسلیت

جناب آقای سعید یافه
باکمال تاسف و تاثر مصیبت‌وارده را بشما و خانواده محترم تسلیت گفته خود را در غم شما شریك میدانیم .
رضا تقوی وبانو

دوست عزیز آقای کامران عبیدی وبانو
بانهایت تاسف‌واندوه فراوان مصیبت وارده‌را صمیمانه تسلیت گفته دوام و بقای عمر عموم بازماندگان را از خدای بزرك آرزو دارم .
آ ـ ۳۷۲۹۱ **رضاتوامی**

جناب آقای سعید یافه دوست‌گرام
باکمال تاسف‌وتاثر مصیبت‌وارده‌را بشما وفامیل محترم یافه تسلیت گفته خوددادر غم شما شریك میدانیم .
آ ـ ۸۴۸۵۴ **باغدان‌یگانیان و بانو**

دوست‌عزیز‌آقای سعید یافه
باکمال تاسف وتاثر مصیبت وارده‌را بشما و خاندان‌محترم تسلیت گفته خوددادر غم شما شریك‌میدانم.
آ ـ ۸۴۸۵۶ **هراند مانگاساریان**

دوست وهمکار عزیز و گرامی آقای سعیدیافه
باکمال تاسف درگذشت برادر گرامتان را بشما وخانواده محترم‌صمیمانه تسلیت می گوئیم .
آ ـ ۸۴۸۶۰ **خلیل وابنرمشیان**

دوست عزیز جناب اقای سعید یافه
باندوه فراوان مصیبت‌وارده‌را بشماوبازماندگان محترم تسلیت میگوئیم .
احمد مصیبی ، حسن مصیبی . مهدی مصیبی . محمد مصیبی ،قاسم مصیبی
آ ـ ۸۴۸۵۸

جناب آقای علی خسروی ریاست محترم اداره تعاون وزارت آموزش وپرورش
بانهایت تاسف مصیبت وارده را به‌آنجناب و خانواده محترم تسلیت عرض مینمائیم .
دکتر یزدانفر ، ضرابی ، فلاحی ، علیمردانی،فیوضی نصراله‌بیگی ، عزیزی
آ ـ ۳۷۱۸۷

آقایان : حاج حسین، علی آقا ، علی اصغر ، استادهاشمی
درگذشت والده گرامیتان بانو ربابه را از صمیم قلب تسلیت میگوئیم .
حاج غلامرضا جعفرزاده
آ ـ ۳۷۲۲۹

جناب آقای محمد خوش‌قامت
بانهایت تاسف مصیبت وارده‌را به آن همکار گرامی تسلیت می گوئیم .
اتحادیه صنف نمایشگاه وفروشگاههای اتومبیل
آ ـ ۸۴۹۵۰

آقای دکترخاچیك
درغم بزرك شما خود را شریك میدانیم و از خداوند برایتان بردباری مسئلت داریم .
سوفیا و ایرج امیر شریفی
آ ـ ۳۷۲۲۱

جناب آقای محمود تفضلی
کارکنان و اعضاء سازمان فرهنگی پیام دانش مصیبت‌وارده را بجنابعالی و خاندان محترم تفضلی صمیمانه تسلیت عرض مینمایند .
آ ـ ۳۷۰۲۷

همکار گرامی آقای عبدالعلی لیقوانی
امید است که مارا در مصیبتی که بر شما وارد شده شریك بدانید .
کارمندان دبیرخانه اداره‌کل روابط فرهنگی وزارت فرهنك و هنر
آ ـ ۳۷۱۹۷

جناب آقای امیر حسین‌ابری
مدیر عامل محترم شرکت تعاونی
خدمات بهداشتی ودرمانی ایران
بانهایت تاثر وتاسف درگذشت پدر بزرگوارتان را به حضور جنابعالی و خانواده محترمتان تسلیت عرض می کنیم.
شعبان‌زاده ،چاوشی ،صادقی ، نخجوانی. زمانیان ، اصفهانی . نوری
آ ـ ۸۴۸۳۶

مجالس وعظ وسوگواری

طبق معمول هر سال مجلس عزاداری حضرت خامس آل‌عبا (ع) از طرف خانواده مقتدر مژدهی از ۲۱ ماه محرم بمدت ده روز از ساعت ۳ونیم تا ۶و نیم بعد از ظهر درمسجد درب اندرون برگزار خواهد بود .
مهندس ابوالحسن مقتدر مژدهی ، دکتر عبدالحسین مقتدر مژدهی ، دکتر نصراله مقتدر مژدهی .
آ ـ ۳۷۲۲۲

سپاسگزاری

بدینوسیله از کلیه سروران ، استادان ، امرای محترم ارتش ، همکاران و دوستان عزیزی که در مراسم ترحیم و شب هفت مرحومه ناکام **گیتا مقدسیان** شرکت فرموده و بوسیله تلفن ، تلگراف و ابراز محبت و همدردی در جراید موجبات تسکین خاطر مارا فراهم نموده‌اند ، کمال تشکر و امتنان را داشته سلامت و طول عمر همگی را از درگاه خداوند متعال خواستاریم وچنانچه‌بعلت تالمات‌روحی درعرض تشکر حضوری قصور شود ، پوزش می‌طلبیم .
خانواده مقدسیان و وابستگان
آ ـ ۳۷۲۴۷

از دوستان و فامیل و تجار محترم که در اناراك و تهران و گنبدکاوس و شهرستانها حضورا یا تلگرافی یا کتبی اظهار همدردی نسبت باینجانب و برادران و بازماندگان نموده‌اند سپاسگزارم سلامتی همگی را از خداوند خواستارم .
حاج غلامحسین ابوطالبی
آ ـ ۸۴۷۱۲

از عموم ذوات محترمی که در مصیبت وارده باینجانب بمناسبت درگذشت حضرت حجةالاسلام **آقای حاج سید تقی انواری** ابراز لطف فرموده و باشرکت در مجلس ترحیم و یا وسیله نامه و تلگراف و درج‌درجراید اظهار همدردی نموده‌اند کمال امتنان و تشکر را دارم .
خرم آباد لرستان : دکتر جبارزاده
آ ـ ۸۴۷۱۰

بدینوسیله از عموم سروران و ذوات محترم و دوستان ارجمند و خویشان گرامی که با تشریف فرمائی و شرکت صمیمانه خود در مراسم تشییع و مجالس سوگواری و ترحیم و یادبود شب هفت مرحومه **بانو مقبوله ذکائی** موجبات تسلی خاطر و تقلیل تالمات بازماندگان را فراهم فرمودند و نیز از سروران ودوستان محترمی که بوسیله جراید و تلگراف و نامه از تهران و شهرستانها تسلیت گفتند و ابراز همدردی فرمودند بی‌نهایت متشکر و سپاسگزاریم و توفیق و سعادت و طول عمر همگان را از خداوند متعال مسئلت داریم .
خانواده ذکائی
آ ـ ۳۷۲۶۱

از کلیه سروران گرامی و دوستان و آشنایان وذوات محترمی که بذل مرحمت فرموده وباحضور خود در مراسم تشییع جنازه و مجلس‌ختم و هفته شادروان **تیمسار سرتیپ حسن حداد** شرکت فرمودند و موجبات دلداری و تسلیت بازماندگان را فراهم آورده وباارسال تلگراف‌ویا جرائد ابراز همدردی فرموده‌اند سپاس فراوان داریم و چنانچه‌بعلت تالمات روحی درعرض تشکر حضوری قصور شود پوزش می‌طلبیم و باطلاع میرسانیم که نظربه‌خواستهای انسانی سعید فقید هزینه شب چهلم بمصرف امور خیریه خواهد رسید .
خانواده‌های : اخوت ، حداد ، حدادی ، ارژم،مسعودی شفا ، انشاء ، امین ، معینی ، رضوی ، رضوی‌شیوا ،خلیل‌پور ظفری ، غفاری ، مجلل ، نیك‌نژادی ، کلبادی
آ ـ ۸۴۹۱۸

واقعه جانگداز شهادت‌شادروان تیمسار سرتیپ ابراهیمی و سرکار سرهنك فربدراازطرف‌خود و همکارانم به‌بازماندگان محترم آنها تسلیت عرض مینمایم .
لرستان : سرتیپ گیوتاش
آ ـ ۸۴۷۰۸

جناب آقای زندوکیلی
درگذشت مادر گرامیتان فرهنگیان تفرش را متاثر کرد مصیبت وارده را بجنابعالی و خانواده محترمتان تسلیت میگوئیم .
طاهری ، رسولی ، داودی ، واعظی ، محرابی ، شیرازی عیوضخانی ، اقدامی ، افضلی
آ ـ ۸۴۷۰۲

سرکار خانم مهرگیتی‌بهبهانی
دبیران و کارکنان دبیرستان بوعلی سینا مصیبت‌وارده را تسلیت عرض مینمایند .
آ ـ ۸۳۷۰۰

اطلاعات ۱۳۰۴

سه‌شنبه - بیست و پنجم اسفندماه ۱۳۴۹
هیجدهم محرم ۱۳۹۱ - شانزدهم مارس ۱۹۷۱
شماره ۱۳۴۴۵ - سال چهل وپنجم
استخراج دکتر ریاضی کرمانی

ساعات شرعی

اذان صبح	ساعت ۴ و ۴۲ دقیقه
طلوع آفتاب	ساعت ۶ و ۱۳ دقیقه
ظهر شرعی	ساعت ۱۲ و ۱۵ دقیقه
اذان مغرب	ساعت ۶ و ۳۰ دقیقه

کارخانه آسانسورسازی درایران تأسیس میشود

شرکت سهامی تاسیسات ساختمانی وابسته به وزارت آبادانی و مسکن مامور اجرای احداث کارخانه آسانسور - سازی در ایران شد.

وزارت آبادانی و مسکن از مدتی قبل با توجه به توسعه سریع اقتصادی و صنعتی‌کشور و افزایش و احداث ساختمان های مرتفع، احتیاج‌به ساختن آسانسور رابیشتر احساس‌کرد و مطالعاتی بعمل آورد و طرح کامل و جامعی تهیه کرد.

براساس این طرح اخیرا با

بقیه‌در صفحه ۲۱

والاحضرت شاهپور غلامرضا پهلوی در مراسم زادروز رضاشاه کبیر گفتند:

الاشت باید آبادی نمونه کشور باشد

والاحضرت شاهپور غلامرضا پهلوی و همسرشان والاحضرت‌منیژه (سمت چپ) از اطاق محل زندگی اعلیحضرت رضا شاه کبیردیدن مینمایند. والاحضرت بهمن‌فرزند والاحضرت شاهپورغلامرضا پهلوی و والاحضرت منیژه نیز درعکس دیده میشوند.

*** جانشین رئیس ستاد بزرگ ارتشتاران، از خدمات بنیانگذار ایران‌نوین‌تجلیل کرد**

دیروز درحضور والاحضرت شاهپور غلامرضاپهلوی وجمعی از شخصیتهای مملکتی وارتشی زاد روز اعلیحضرت رضا شاه کبیر در الاشت زادگاه سردار بزرگ ایران جشن گرفته‌شد.

در این مراسم والاحضرت شاهپور غلامرضا پهلوی گفتند منظور نظر از احیای آلاشت گو اینکه برای بزرگداشت رضا شاه کبیر بوده ولی من فکر می کنم‌منظوراصلی شاهنشاه‌آریامهر اینست که این آبادی که محل تولد پدرعظیم‌الشانمان است یك آبادی نمونه‌درکشور ایران‌باشد ومحلی باشد که‌با وصف‌کوچکی خوددارای همه‌گونه‌وسیله‌زندگی

بقیه‌در صفحه ۲۱

روزنامه فردا
فردا منتشر میشود

روزنامه دیپلمات
چهار شنبه‌ها خواندنی است

شمارهٔ جدید تلفن
مطب دکتر حسین شهیدی
(چشم پزشك)
۸۲۲۱۵۰

اطلاعیه

بانك صادرات ایران باطلاع عموم‌میرساند

که‌سیصد شعبه ازشعب این‌بانك تعطیلات نوروز در سراسر ایران برای انجام مراجعات مشتریان محترم و از جمله برای پرداخت و دریافت ازحساب درگردش باز و مشغول کار میباشند.

ضمنا برای تسهیل‌کار مراجعین‌درشعبه هائی که دراین ایام تعطیل هستند نشانی نزدیکترین شعبه‌ای که باز می‌باشد اعلام شده است.

امسال ۲ جایزه از ۹ هزارتومان مادام‌العمر بانک عمران یکجا قرعه‌کشی میشود

برای شرکت دراین دو قرعه‌کشی فقط ۴ روز فرصت باقیست
حساب تشکیل سرمایه بانک عمران

* اگر موجودی شما در بانك عمران بین ۱۰۰ تا ۲۰۰ تومان باشد مادام‌العمر ماهی ۲هزار تومان برنده میشوید
* اگر بین دویست تا سیصد تومان باشدمادام‌العمر ماهی دوهزار وپانصد تومان برنده میشوید.
* واگر سیصد تومان ویا بیشتر باشد برنده جایزه مادام‌العمر ماهی۳ هزار تومان میشوید.

- پس.. با تکمیل موجودی خود در بانك عمران‌ازحداکثر جایزه برخوردار شوید

قابل توجه علاقمندان مدال های طلا

مدالهای مشروحه زیر.
۱- مدال طلا مزین به تمثال شاهنشاه آریامهر (در حرم مطهر حضرت رضا).
۲- مدال طلا مزین به تمثال شاهنشاه آریامهر علیاحضرت شهبانو (سالگرد تاجگذاری).
۳- مدال طلا تمبر رنگی بزرك (مزین به تمثال شاهنشاه آریامهر. علیاحضرت شهبانو. والاحضرت ولاتعهد).
۴- مدال طلامزین به تمثال رضاشاه‌کبیر. شاهنشاه‌آریامهر (بنیانگذاران ایران نوین).
۵- مدال طلا مزین به تمثال شاهنشاه آریامهر. علیاحضرت شهبانو (تمبری ساده) موجود می‌باشد.

علاقمندان میتوانند با مراجعه به شعبات. بانك ملی مرکز. بازار. سعدی. دانشگاه. فردوسی. فرح و موسسه اعتباری دانشگاه خیابان جامی. کوی کسری. تلفن های ۶۶۹۵۸۰ و ۶۶۱۴۸۱ به بهای هر قطعه ۲۵ گرمی ۵۰۰۰ ریال خریداری نمایند.

آ-۸۴۳۵۲

شرکت سهامی کاسپین گاز

باطلاع‌عموم سهامداران- مشتریان‌و مراجعان میرساند که آقای سیروس خواجه نوری مدیر عامل سابق شرکت کلیه سهام خود را در تاریخ ۱۸ر۱۲ر۴۹ بموجب‌سندرسمی ۳۱۹۹۵ دفترخانه ۱۶ تهران به آقای مهندس محمود خلیلی‌احد از شرکاء انتقال‌داده‌و متاسفانه‌از تاریخ مزبوردیگر سهمی و سمتی در این شرکت ندارند.

هیئت مدیره شرکت سهامی کاسپین گاز

جناب آقای ناصر اولیائی شیرازی

انتخاب آنجناب‌را بنمایندگی اتاق بازرگانی وصنایع ایران تبریك میگویم

محمد خردمندان تهرانی

آگهی وزارت دارائی

فروش سفته- برات وبارنامه تجارتی در سراسر کشور از اول سال ۱۳۵۰ به عهده بانك ملی ایران واگذار شده است متقاضیان میتوانند برای خرید اوراق مزبور بشعب‌و باجه های بانك ملی مراجعه نمایند. م‌الف ۱۲۷۵۴

مدیرکل اسنادخزانه‌واوراق بهادار: اردشیر مظهری

آ-۸۳۱۰۶ ۱-۳

برنامه مخصوص نوروز ۱۳۵۰

سینما امپایر

کاترین دونو و جک لمون در فیلم رنگی

احمق های ماه اپریل

The April Fools

باشرکت: پیتر لاخورد
شارل بوایه، میرنالوس
جک وستون
محصول کمپانی سینما سنتر فیلمز

سئانسها ۱۵ر۱۱ صبح - ۳۰ر۱ - ۳۰ر۳ - ۳۰ر۵ - ۳۰ر۷ - ۴۵ر۹ بعدازظهر

در تمام ایام تعطیلات نوروزی یك سئانس از ساعت ۳۰ر۱ بعد ازظهر بطور فوق‌العاده نمایش داده می‌شود.

صندوق پس انداز بانک ملی ایران

در بزرگترین قرعه کشی سال **میلیون ها تومان** جایزه میدهد

۴۰۰ جایزه ممتاز و بزرگ از ۵۰,۰۰۰ ریالی تا ۲,۵۰۰,۰۰۰ ریالی و هزاران جایزهٔ دیگر

جایزهٔ اول	پانصد برابر موجودی حداکثر	۲,۵۰۰,۰۰۰ ریال
" دوم	" " " "	۲,۴۰۰,۰۰۰ "
" سوم	" " " "	۲,۳۰۰,۰۰۰ "
" چهارم	" " " "	۲,۲۰۰,۰۰۰ "
" پنجم	" " " "	۲,۱۰۰,۰۰۰ "
" ششم	" " " "	۲,۰۰۰,۰۰۰ "
" هفتم	" " " "	۱,۹۰۰,۰۰۰ "
" هشتم	" " " "	۱,۸۰۰,۰۰۰ "
" نهم	" " " "	۱,۷۰۰,۰۰۰ "
" دهم	" " " "	۱,۶۰۰,۰۰۰ "
" یازدهم	" " " "	۱,۵۰۰,۰۰۰ "
" دوازدهم	" " " "	۱,۴۰۰,۰۰۰ "
" سیزدهم	" " " "	۱,۳۰۰,۰۰۰ "
" چهاردهم	" " " "	۱,۲۰۰,۰۰۰ "
" پانزدهم	" " " "	۱,۱۰۰,۰۰۰ "

فقط ۴ روز دیگر فرصت دارید.

و

سی وپنج جایزه یکصدهزار تومانی و ۳۵۰ جایزه پنج هزار تومانی

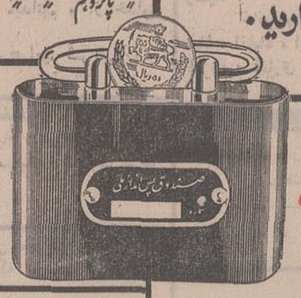

توجه

جوائز بالا به کسانی تعلق میگیرد که تا آخر اسفند ماه ۱۳۴۹ یکهزار ریال یا بیشتر درحساب پس انداز خود موجودی داشته باشند

جوائز ممتاز و بزرگ به نسبت ۵۰۰ برابر موجودی پرداخت میشود

حداکثر جایزه: ۲۵۰,۰۰۰ تومان = ۵۰۰×۵۰۰ تومان

در این ستون سفید، با زنان ومردان نیك‌اندیشی آشنا میشویم که نام آنان، در صحیفه تاریخ ثبت خواهد گردید