اطلاعات

پنجشنبه ٦ خردادماه ۱۳۵۰
شماره ۱۳۵۰۳
سال چهل و پنجم • تکشماره ۵ ریال

۲۸ صفحه

۱۳۵۰ سال جشنهای دوهزار و پانصدساله شاهنشاهی ایران

نخستین گزارش خبرنگار اعزامی اطلاعات به مناطق زلزله زده ترکیه

برای یافتن اجساد نزدیکان زلزله‌زدگان ترکیه در کنار غسالخانه‌ها صف کشیده‌اند

تعداد کشته‌شدگان زلزله ترکیه بیش از یکهزار و پانصد تن اعلام شد

● خطر بروز بیماری های مختلف زلزله زدگان را تهدید میکند صفحه ۲۵

اعلان جنگ آرایشگران به هیپیها

● آرایشگران لبنان هرهیپی را که بچنك آورند بزور سرش را می‌تراشند !

● پدریکی از هیپی‌ها که سر پسرش را از ته تراشیده بودند به آرایشگاه رفت و صمیمانه تشکر کرد !

سندیکای آریشگران اعلام کرد که مسئولیت اقدام آرایشگران را بعهده میگیرد

در صفحه ۲۵

آپارتمان ۱۰۸ وحیدیه که ۳ خرابکار را به دام انداخت

آپارتمان شماره ۱۰۸ کوچه ۲۵ شهریور خیابان طاوسی وحیدیه که دوشنبه شب در آنجا میان فراریان ومامورین پلیس زدوخورد سختی روی‌داد و یکی از فراریان(اسکندر صادقی‌نژاد) کشته شد . طبقه دوم این ساختمان را فراریان اجاره کرده بودند ولی موقع‌اسباب‌کشی به دام مامورین افتاد و تیراندازی مقابل این‌در صورت گرفت .

استیشن مرموزی که متواریان را ازیک نقطه شهر به نقطه دیگر میبرد

متواریان هر روز خود را بشکلی درمیآورند

تحقیقات از دستگیرشدگان ادامه دارد

این بودجه عراق تدافعی است یا تهاجمی

در صفحه ٤

دو پسر بچه خردسال که هدف گلوله متواریان واقع شده بودند در بیمارستان مردند

کاظم براتی وعباس صادقی ۲ کودکی که درزدوخورد دوشنبه شب وحیدیه به ضرب گلوله خرابکاران کشته شدند .

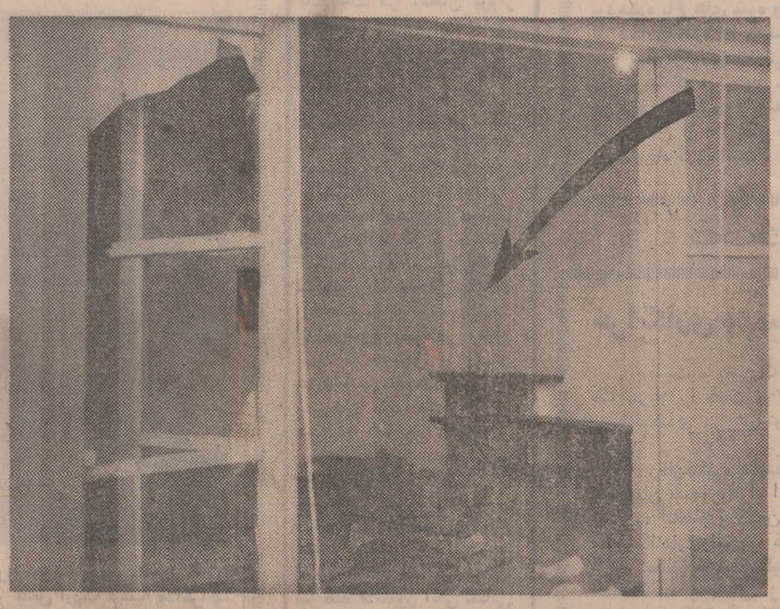

منظره یکی از اطاقهای خانه‌شماره ۷۹ (کوی‌نیروی‌هوائی) این اطاق همچنانکه دیده می‌شود بهم ریخته‌و شیشه‌های آن شکسته است دراین خانه بعدازظهر دوشنبه میان ماموران پلیس و دوتن از فراریان (پویان و پیروندیری) زدوخوردسختی‌درگرفت که منجر به کشته‌شدن‌این‌دونفرشد.

زن جوان ولاغراندامی که به‌خانه ۷۹ رفت وآمد میکرد که بود ؟

★ متواریان شناسنامه های متعددی با عکس هائی گریم کرده برای خود جعل کرده بودند

خانه مرموز شماره ۷۹ هنوز بوی باروت میدهد

★ متواریان در جریان زدوخوردقوطی هائی پرتاب میکردند که تولید دود وابر میکرد

در صفحه ٤

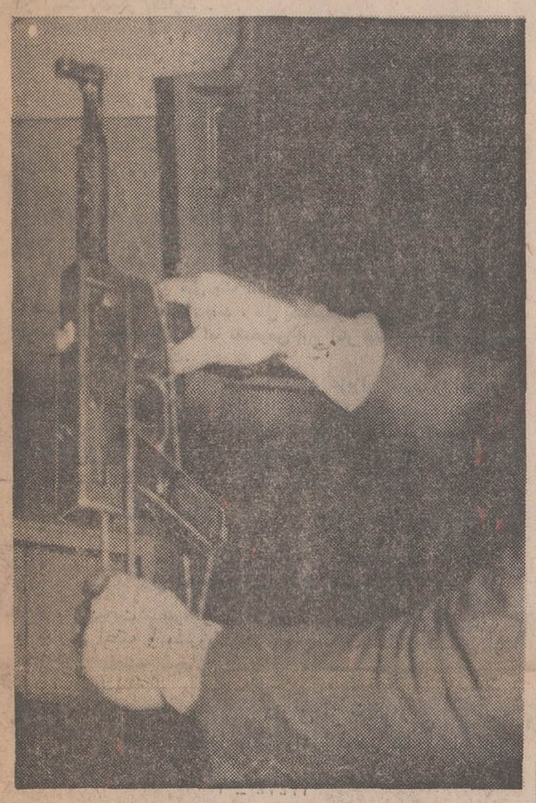

این مسلسل دستی سلاح مهم خرابکارانی بود که درواقعه‌روز۲شنبه درخانه شماره ۷۹ کوی‌نیروی هوائی کشته شدند .گلوله‌های‌آن مسلسل نشان‌داد که تیمسار فرسیو باآن کشته شده‌است .

هیئت اقتصادی کویت در کارخانجات شرکت بوتان

روز چهار شنبه بعد از ظهر رئیس هیئت اقتصادی کویت که اخیرا برای تبادل نظر در امور تجاری وهمکاریهای اقتصادی کویت و ایران بتهران آمده است همراه دو تن از اعضاء هیئت از بخشهای مختلف تاسیسات ذخیره سازی و توزیع گاز و کارخانه سیلندر سازی و لوازم گازسوز شرکت بوتان دیدن کردند ، این بازدید حدود ۲ ساعت و نیم بطول انجامید و بسیار مورد توجه قرار گرفت .

گفته میشود که بازدیدکنندگان بمنظور خرید از کالا های ساخت کارخانجات شرکت مذکور اظهار علاقه کرده و بارائه پیشنهاد هائی در این زمینه شائق شده‌اند .

اطلاعیه بهداری کل تهران مربوط به واکسیناسیون وبا را در صفحه ۱٦ مطالعه فرمائید

حراج خانه‌چارگان
در صفحه نیازمندیها
آ ـ ۱۳۲۰۲

انتقال بمحل جدید

بدینوسیله باطلاع عموم‌میرساند که سازمان مرکزی هواپیمائی کل کشور از فرودگاه مهرآباد به محل جدیدواقع‌درخیابان‌شاهرضا ـ مقابل دانشگاه نبش‌خیابان‌دانشگاه انتقال یافته است .

هواپیمائی کل کشور

اسامی قبول‌شدگان امتحانات استخدامی فروردین ماه ۱۳۵۰ وزارت کار و امور اجتماعی

شرح در صفحه ۱۲
۱ـ۳ آ ـ ۱۲۸٤۲

شرکت سهامی فرش ایران فرش کهنه شما را با نو تعویض مینماید

جناب آقای کنی دبیر کل محترم حزب‌مردم

مدیران و کارمندان شرکت تولیدی اف . ام و کارگران کارخانه مربوطه انتصاب آنجناب را بدبیرکلی حزب مردم صمیمانه تبریك عرض و مفتخر است بدینوسیله وابستگی خود را به آن حزب اعلام نماید .

آ ـ ۱۳۵۰۰ شرکت تولیدی اف .ام

اطلاعیه‌مهم

بانکملی‌ایران بمنظورتشویق اشخاص‌نیکوکاری که اوراق مدارس یادبود را از **شعبه های بانکملی** ایران خریداری و برای ریشه‌کن ساختن جهل و بیسوادی در مملکت کمك میکنند **یك جایزه اختصاصی ۳ میلیون ریالی** بحکم قرعه اختصاص خواهد داد .این جایزه علاوه بر مزایای دیگراست که فقط به اشخاصی که ازشعب بانك ملی اوراق مدارس یادبود را خریداری نمایند تعلق میگیرد.

اطلاعیه

ثبت‌نام ترم تابستان برای کلاس های

انگلیسی ـ فرانسه ـ آلمانی

خانه زبان بمنظور جلوگیری از ازدحام و ایجاد فرصت کافی برای انتخاب کلاس مورد نظر طبقات‌مختلف دانش‌آموز ، دانشجو ، کارمند وخانه‌دار ازهم اکنون ثبت‌نام ترم تابستانی خودرا آغاز می نماید .

خیابان پهلوی بالا تر از چهارراه امیراکرم ـ مقابل کوچه بیدی : تلفن ٦٦۲۰۱۱ ـ ٤۰۵۲۷

از کلیه سروران بزرگوار دوستان و همکاران ارجمندی که با شرکت خود در مجلس سالروز درگذشت شادروان مرحوم ابوالقاسم بهبهانی سرافرازمان فرمودند صمیمانه‌تشکر نموده سلامت و سعادت و شادکامیشان را از خداوند متعال خواستاریم .

خاندان بهبهانی

آگهی استخدام راهنما برای راهنمائی میهمانان شرکت‌کننده درجشن بیست‌و پنجمین سده بنیاد گذاری شاهنشاهی ایران

شرح در صفحه ۱۲

رستوران ریورساید

واقع‌در پل جاجرودبرای‌رفاه‌حال هرچه‌بیشتر مشتریان عزیز خود تعمیرات لازم را انجام و از روز دوشنبه ۱۰ر۳ر۵۰ آماده‌پذیرائی می‌باشد .

ازامشب فقط در

سینما آتلانتیک

آماده خدمت

بانك پارس

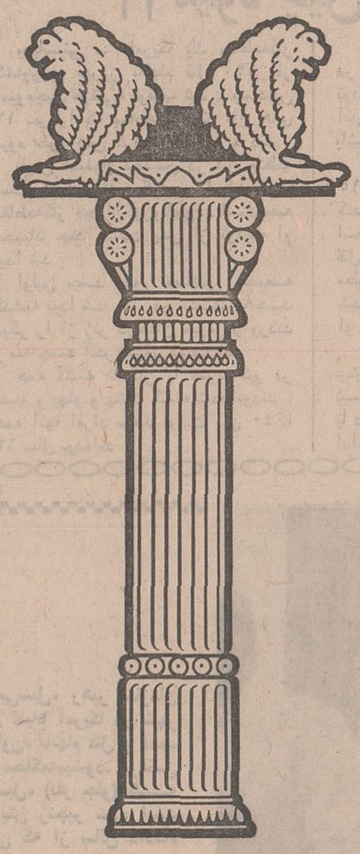

باحترام رستاخیز فرهنگی جشن شاهنشاهی ایران ، تا هشتم تیرماه ، آخرین روز عرضهٔ اوراق مدارس یادبود ، کلیه برنامه های تبلیغاتی خود را متوقف میکند و با تأمین حداکثر امکانات و تسهیلات بانکی ، شعب بانك را در سراسر کشور بخدمت این نهضت بزرگ فرهنگی میگمارد .

بانك پارس همچنین برای کسانی که از شعب بانك در تهران و شهرستانها ، اوراق مدارس یادبود خریداری می کنند ، یك جایزه مادام‌العمر ماهی ٤ هزار تومان اختصاص میدهد و امیدوار است ، با انجام این خدمات ، سهم شایسته و مؤثری در رستاخیز فرهنگی جشن شاهنشاهی ادا نماید .

بانك پارس در خدمت رستاخیز فرهنگی جشن شاهنشاهی ایران

آگهی بورس تحصیلی

برای آموزشگاه مددکاری زنان روستائی
سازمان زنان ایران شرح در صفحه ۱۷

توجه شمارا به
آگهی شرکت سهامی ستایش جلب میکنیم
آ ـ ۱۲٤۱٤ ۲ـ۲ بقیه درصفحه ۲۵

امتحان ورودی آموزشگاه متالورژی
شرکت ملی ذوب‌آهن ایران
۱ـ۳ بصفحه آخرمراجعه شود .

موشه‌دایان گفت: امریکا اسرائیل را تحت فشار نظامی قرار نمیدهد

قاهره ـ خبرگزاریها

پادگورنی صدر هیئت‌رئیسه شورای‌عالی‌شوروی‌و پرزیدنت انورالسادات مذاکرات مهم خودرا درباره اوضاع سیاسی و نظامی منطقه غربی خاور میانه‌و تقویت هر چه بیشتر روابط دو کشور دنبال کردند. رهبران دو کشور در نخستین جلسه مذاکرات رسمی خودبا تشکیل‌دو کمیسیون‌مختلط مصر و شوروی موافقت کردند یکی‌ازاین‌کمیسیون ها به مسائل سیاست خارجی و دیگری به مسائل نظامی رسیدگی خواهد کرد و ریاست آنها را به تناوب وزیران امور خارجه دوکشوربعهده‌خواهند داشت . ریاست کمیسیون نظامی بعهده وزیر جنك مصر ومعاون وزارت دفاع‌شوروی خواهدبود.

سران دو کشور در ساعت یازده امروز بوقت تهران گفتگو های‌خود را در کاخ «قبه» ازسر گرفتند . در مذاکرات دیشب یک هیئت نمایندگی مصری به ریاست عزیز صدقی معاون نخست وزیر و دبیر کل حزب‌اتحادیه سوسیالیست و یک هیئت شوروی بریاست بوریس پونومارف یکی از دبیر های‌کمیته مرکزی حزب کمونیست شوروی شرکت داشتند و کمیسیون های نظامی وسیاسی نیزهر یک‌جلسات جداگانه‌ای تشکیل دادند .

هنوز از چگونگی و جزئیات مسائلی که در گفتگو های سران دو کشور مورد بررسی قرارگرفته اطلاعی بدست نیامده است ولی ظاهرا امکان گشایش کانال‌سوئز نیز در مذاکرات پادگورنی و انورالسادات مورد توجه قرار گرفته است .

در قاهره شایع شده است که به زودی یک شخصیت مصری‌رهسپار واشنگتن خواهد شد تاگفتگو های خود را با ویلیام‌راجرز وزیر امور خارجه در مورد گشایش احتمالی کانال سوئز ازسر گیرد .

ممکن است این شخصیت مصری خود محمودفوزی نخست وزیر جمهوری متحد عرب باشد .

فوزی‌که طرفداربهبود روابطمصرو امریکا است‌درتنظیم طرح مربوطبه گشایش کانال سوئزباانورالسادات همکاری کرده است

پس از مسافرتی که ویلیام‌راجرز و معاون او «جوزف سیسکو» به قاهره انجام دادند در محافل‌مصر انتظار می‌رفت که دویاسه هفته‌بعد فرستاده ویژه‌ای از طرف جمهوری متحد عربی برای ادامه مذاکرات درباره گشایش کانال سوئز به واشنگتن اعزام شود ولی حوادث اخیر و کشف توطئه کودتا در مصر مانع‌ازآن‌بودکه انورالسادات به‌فکر ادامه مذاکرات با آمریکائی ها بیافتد .

اکنون که اوضاع در جمهوری متحد عربی آرام شده واز طرف دیگر سفر پادگورنی به قاهره ثابت می‌کند که شورویها همچنان از جنبه های سیاسی‌و نظامی ازمصر پشتیبانی خواهند کرد پرزیدنت انورالسادات عقیده دارد که زمینه برای ازسر گرفتن مذاکرات مصر و آمریکا از هر لحاظ فراهم شده است .

تنها درخواست مصر از مقامات آمریکائی این است که اسرائیل را تحت فشارقرار دهندتابه پیشنهاد های مصردر مورد گشایش کانال سوئز تن دردهد.

فشار اسرائیل

ولی رهبران‌اسرائیل بارها تاکید کرده‌اند که اگر حتی با چشم پوشیدن از کمک های آمریکاباشد به‌فشارواشنگتن تن‌درنخواهندداد.

بااین حال ژنرال موشه‌دایان دیگر امیدخود را به‌راه حل نظامی از دست داده است . وی در آخرین نطق‌خود گفت اگر ما از کانال سوئز هم عبور کرده و قاهره راهم اشغال کنیم گرهی‌از مشکل خاور- میانه باز نخواهد شد . بلکه برعکس شورویها را وادار خواهد کرد که کاملا در کنار جمهوری متحد عربی قرار گیرند . مصریها در نظر خود پیرامون چگونگی گشایش‌کانال‌سوئز تغییری‌نداده‌اند.

محیط مذاکرات انور سادات‌وپادگورنی امروز گرمتر وصمیمانه‌تر از روزهای قبل بود ظاهرا گرم شدن محیط مذاکرات ناشی از حصول تفاهم بین دو طرف بوده‌است. عکس ازیک جلسه مذاکرات دیروز انور سادات و پادگورنی‌گرفته شده است . عکس رادیوئی اطلاعات

موشه‌دایان وزیر دفاع اسرائیل گفت : امریکا می‌خواهد . مورد دادن اسلحه‌به اسرائیل سخت گیری کند . اسرائیل ممکن است درکسب اسلحه از آمریکا دچارمشکل شود ، اما ارتش اسرائیل‌هم‌اکنون برای مقابله با هر پیشامدی آماده است .

آمریکائی ها اکنون میخواهند جلوی اعراب طوری جلوه‌نکنند که سلاح های فراوان به اسرائیل سرازیر می‌کنند .اما اگر ارتش مصر به اقدام غیر منطقی دست بزند و بخواهدبا پیاده‌کردن نیرو در این سوی کانال جنك را آغاز کند ، خود افزود : به‌حل و فصل موقتی مسئله‌خاورمیانه‌عقیده‌ای ندارد .

انورسادات در آخرین نطق‌خود گفت : بلافاصله پس از تخلیه ساحل شرقی کانال سوئز از نیروهای اسرائیلی واحدهای نظامی مصر این‌مناطق رااشغال خواهند کرد . از طرف دیگر ولادیمیر وینوگرادف سفیر شوروی در قاهره به خبرنگار روزنامه الجمهوریه اظهارداشت که اختلافات خاور میانه رامی توان از راههای سیاسی حل کرد به شرط آنکه دولت‌های بزرك وکلیه ملت‌های شیفته صلح تلاش خودرا دراین‌راه دوچندان کنند .

سفیر شوروی خطاب‌به‌خبرنگار الجمهوریه گفت : ما همیشه‌با شما بوده‌ایم واز این پس نیز باشما خواهیم بود وازهیچگونه کوشش برای تقویت روابط خودبا جمهوری متحد عربی خودداری نخواهیم کرد .

حمایت لهستان از مصر

ورشو- برای نخستین بار پس از حوادث اخیر مصر یکی از روزنامه های لهستان بحران جمهوری متحد عربی رامورد تفسیر قرار داده واز اقدام‌پرزیدنت انورالسادات‌در برکناری علی صبری‌پشتیبانی کرده است .

روزنامه لهستانی پس از اشاره به سفر پادگورنی به قاهره نوشته است که رئیس جمهوری مصر می‌خواهد اختلافات خاورمیانه را ازراه مذاکرات سیاسی حل کند ودروهله اول مقدمات‌گشایش کانال سوئز را فراهم کند و این سیاستی است که همه کشورهای جهان آن را تائید می‌کنند .

این روزنامه اضافه کرده است کسانی‌که‌توسط پرزیدنت سادات از کار برکنارشده‌اند افرادی بودندکه می‌خواستند اختلافات موجود را باتوسل به نیروهای نظامی حل‌کنندو در کار فدراسیون سه جانبه اخلال می‌کردند .

وسایل نظامی آن مانند آهن پاره‌ها در یك‌گورستان وسایل نظامی بجای خواهد ماند .

دایان این مطلب را در یك مجمع حزب کارگر اسرائیل گفته است . دایان دراظهارات

دیپلمات آمریکائی یادداشت مصر را نپذیرفت

قاهره ـ «دونالد برگوس»، دیپلمات عمده آمریکا در قاهره حاضر نشد یادداشت کتبی مصر را درباره افتتاح مجدد کانال سوئز بپذیرد و فقط حاضر شده آنرا شفاها بشنود .

منابع دیپلماتیک میگویند: محمود ریاض وزیر خارجه مصر که این یادداشت را نوشته بود، پس از بحث‌شدیدی بابرگوس، بالاخره به‌نظر برگوس تسلیم شد .

این یادداشت پس از آن بود که انورسادات طی نطق در پارلمان مصر حداقل شرایط مصر را برای افتتاح موقتی کانال سوئز بیان کرد و عقب کشیدن نسبی نیروهای اسرائیل را شرط تجدید فعالیت کانال دانست و آنرامقدمه خروج کامل نیروهای اسرائیل از مناطق اشغالی شمرد و لزوم عبور قسمتی از نیروهای مصر را از کانال سوئز خاطرنشان نمود .

همین مطالب در یادداشت محمود ریاض آمده بود که مورد قبول برگوس قرار نگرفت .

مردی بایک حقه‌ساده ۵۰۰ هزار دلار پول بدست آورد

سیدنی ـ در جریان یك ماجرای هیجان‌انگیز یت مرد استرالیائی که خود را«آقای براون» معرفی میکرد با دوزو کلك ۵۰۰ هزار دلار پول از شرکت هواپیمائی کانتاس به دست آورد ، ماجرا از این قرار بود که دیروز مردی بنام «براون» به وزارت امور هواپیمائی کشوری تلفن کرد و گفت که در فرودگاه بین‌المللی سیدنی (استرالیا)بمبی قرار داده شده است .

پلیس بلافاصله وارد عمل شد و دید که واقعا یك بمب درگوشه‌ای از یك ساختمان «فرودگاه» قرار گرفته بود.

این بمب دارای سیستم مخصوصی بود که در داخل هواپیمادرارتفاع معینی‌منفجر میشد . اما در کنار بمب سه یادداشت هم وجود داشت ، دریکی از یادداشت هاگفته شده بود که در هواپیمای پرواز ۷۵۵ یك بمب کار گذارده شده است ، این هواپیما در لحظه پیدا شدن یادداشت در آسمان پرواز میکردوقصدداشت بهنگ‌کنگ برود ، در یادداشت دوم‌شرح داده شده که چگونه باید این بمب را بی خطر کرد ، در یادداشت سوم نیز گفته شده بود در بوئینگ ۷۰۷ بشماره پرواز ۷۵۵ نیز بمبی قرار داده شده است . بلافاصله‌به خلبان این‌هواپیما اطلاع داده شد و جستجو آغاز گشت، به مسافران‌گفتند که دنبال یك چمدان میگردند اما همه مسافران میدانستند که موضوع بمب در میان است ، جستجو در این هواپیما بی نتیجه ماند وهیچ بمبی پیدا نشد، ناچارهواپیما که ۸۰۰ کیلو متر از سیدنی دور شده بود دوباره به سیدنی برگشت و قبل از آن چند کشتی بحال آماده‌باش درآمدند تا در صورت وقوع انفجار مسافران را از روی آب دریا بگیرند ، درفرودگاه نیز صد هامامور آتش نشانی بحال آماده باش درآمده بودند و افراد پلیس محوطه فرودگاه را محاصره کردند، در این موقع دوباره تلفن دفتر شرکت‌هواپیمائی‌کانتاس بصدا درآمد و از آنسوی تلفن «آقای براون» گفت‌که پانصد هزار دلار میگیرد تا بگوید بمب در کجای هواپیما گذارده شده .

در آن هنگام تمام بانکها تعطیل بودند با اینحال هر طور بود مقامات شرکت هواپیمائی پانصد هزاردلار پول تهیه کردند و آنها را یکی از مقامات شرکت به محلی که با «آقای براون» قرار گذارده شده بود برد. کمی بعد از رسیدن او به محل موعود یك اتومبیل زرد رنگ کرایه حامل «براون» به آنجا رسید، مامور شرکت چمدان حامل پول را باو تحویل داد و از «براون»جدا شد تا بعدا «براون» محل قرار گرفتن بمب را اطلاع دهد ، کمی بعد «براون» به دفتر هواپیمائی کانتاس‌تلفن کرد و اطلاع داد که در هواپیمای مذکور اصولابمبی کار گذارده نشده است این واقعه عینا از روی فیلمی‌که هفته گذشته در تلویزیون «سیدنی» نمایش داده شد تقلید شده بود .

دیوار سرد مواد مذاب اتنا

کاتانیا ـ مواد مذاب آتشفشان اتنا که بسوی دهکده فورنازو حرکت کرده بود سرد شد و دیواری از سنگهای خارا در مقابل دهکده «فورنازو» ایجاد کرد و همین امر مانع آن شد که دنباله مواد مذاب این دهکده را نابود کند . دانشمندان گفتندکه این دهکده را باید نجات یافته دانست .

مواد مذاب تا ۲۰۰ متری دهکده پیش آمده بود که با مواد مذاب سرد شده قبلی برخورد کرد و بطرف بستر خشک دره‌ای منحرف شد و در آنجا سرد شد . علاوه بردهکده باغ های میوه و تاکستان های اطراف این‌دهکده نیز نجات‌یافتند. اما قسمتهائی از باغ‌های دیگر نابود شد.

«ماریوکوکو» دهقانی که باغهایش زیرمواد مذاب‌رفته بود درحالیکه از جلوی شط مذاب میگریخت قول میداد: من برخواهم گشت و همه کار را از نو شروع خواهم‌کرد. این دهقان از ۳۰ سال پیش تاکنون بزحمت باغ های میوه ایجاد کرده است .

خرابکاری وبمب‌اندازی در ایرلند

بلفاست ـ بمبی که دیروز در بلفاست منفجر شد و یک سرباز را کشت و ۲۷ نفر را مجروح کرد سرآغاز دوره جدیدی در شورش های شمال ایرلند تلقی شده است .

«برمان‌فاکنر» نخست وزیر ایرلند شمالی گفت : شورشیان جمهوریخواه ایرلند شمالی از خرابکاری های ساده به انفجار و کشتن افراد پرداخته‌اند . وی بشدت عمل‌بمب‌اندازی‌رامحکوم کرد . این بمب به یک سربازخانه ایرلند شمالی که قوای پلیس و سرباز در آن متمرکز بودند انداخته شد و عده‌ای از رهگذران را نیز مجروح کرد . سربازی که کشته شد ۲۷ سال و دو فرزند داشت . وی برای‌حمایت از یک زن و دو کودک در راهرو سربازخانه خود را جلو انداخت و قطعات بمب به او اصابت کرد و کشته شد .

در عرض یک هفته اخیر این سومین بمبی است که در ایرلند شمالی بسوی قوای دولتی و انگلیسی پرتاب میشود . دولت ایرلند شمالی تصمیم گرفته اقدامات‌خود را برای جلوگیری از فعالیت تروریستها تشدید کند .

یک مقاطعه کار ۱۲ میوه چین را کشت

بوباسیتی ـ امریکا یك مقاطعه‌کار کشاورزی دیروز باتهام قتل ۱۲ نفر «میوه‌چین موقتی» توقیف شد . جسداین ۱۲ نفر را که مقاطعه‌کار در باغ های میوه خود دفن کرده بود پیدا کردند .

پلیس مشغول تجسس در این منطقه است که اجساد دیگری پیدا کند . نام مقاطعه‌کار «جوان‌کورونا»بوده است‌وبقیه اجساد چند ساعت پس از توقیف او پیدا شد .

اولین جسد بطور تصادفی جمعه گذشته پیدا شد تا روز سه‌شنبه ۸جسد دیگر را از زیر درختان میوه درآوردند و سه جسد آخر دیروز کشف شد .

همه کشته شدگان با ضربه تبر در سینه و پهلو و پشت کشته شده بودند . همه آنها افراد سفید پوست بین ۴۰ تا ۶۳ سال بوده‌اند .

این عده در قبر های یکمترونیمی که در شن و ماسه کنده شده بود دفن‌شده بودند . کلانتر شهر گفت : ممکن است آثار زخم مربوط به تبر ،خنجر یابیل باشد .

کورونا که اصلا اهل مکزیك است ۱۵ سال است در این منطقه زندگی می کند و هنوز انگلیسی را خوب یادنگرفته است . برای وی قرار بازداشت باتهام قتل صادر شد . هنوز انگیزه این قتل‌ها معلوم نیست . اولین جسد موقعی پیدا شدکه بتشخیص پزشکان دوماه ازمرك او گذشته بود .

صاحب آخرین جسد ۴۸ ساعت پیش از کشف کشته شده بود . معلوم نیست قتل در همین محل انجام گرفته یا در جا های دیگر . تحقیق در این‌باره ادامه دارد .

«بابی‌سیل» رهبر سازمان پلنگان سیاه آمریکا در شهر «نیرهاون» باتهام قتل و آدم‌ربائی محاکمه‌میشود. درعکس «بابی‌سیل» (نفر جلو) که دستهایش زنجیر شده است هنگامی که از سالن دادگاه به زندان برده میشود و در حالیکه‌گردن کشیده‌تاتظاهرات طرفدارانش را در اطراف دادگاه ببیند دیده میشود.
عکس رادیوئی اطلاعات

نامه کنسول ربوده شده انگلیس بهمسرش

روزاریو- آرژانتین ـ نامه‌ای که بدست کنسول افتخاری انگلیس «استانلی سیلوستر» که توسط چریک های محلی‌ربوده شده، نوشته شده است پیدا شد . در این نامه به همسر کنسول گفته شده که نگران‌حال او نباشد ،زیرا رفتار ربایندگان بااو خوب است نامه با دست نوشته شده و دو عکس همراه آن است که سیلوستر رانشسته بر سر یک میز نشان میدهد.

چریکها نامه و عکسها رادر سینمائی جا گذاشته بودند وبعد به یک ایستگاه تلویزیونی تلفن شد که این نامه ها را بردارند.

همراه این نامه ، یادداشتی از چریکهای رباینده بود که «ارتش انقلابی خلق» نام‌دارند و در آن گفته شده بود حال استانلی خوب است .

متن نامه کنسول‌به همسرش ازاین قرار است :

«عزیزم . امروز صبح‌صدای ترا از رادیو شنیدم واضطراب ترا دریافتم.میخواهم بتواطمینان بدهم که حالم خوب است و با من خوشرفتاری میشود .می - خواهم آرام باشی . تکرارمی‌کنم نگران این حادثه غم‌انگیزو غیرموجه نباش. عشق‌من متوجه توبچه هاو نوه هامان است همیشه بفکر توام . اخمت را بازکن ـ قربان‌تو ـ استانلی»

۳ هواپیما سقوط کردند

کیپ‌تاون ـ دراثر سقوط سه هواپیمای نیروی هوائی افریقای جنوبی یازده نفر کشته شده‌اند .

این سه هواپیما از نوع «مرکوروس» بوده‌اند و بعلت هوای بد باکوه برخورد کرده‌اند.آنها مشغول‌تمرین صف جمع هوائی بوده‌اند و درهریك از آنها یک افسر عالیرتبه وجود داشته است.

حادثه درکوه های‌نزدیك کیپ‌تاون رخ داد و یك کمیته تحقیق مشغول بررسی ماجرا است .

۲۵٤ کیلو شاهدانه هندی کشف شد

لندن- پلیس لندن امروز در یکی از آپارتمانهای لندن ۲۵٤ کیلو شاهدانه هندی (حشیش) به‌ارزش ۱۵۰هزار لیره انگلیس کشف کرد .

دو نفر آمریکائی که‌هویت آنها فاش نشده است ازطرف ماموران‌پلیس بازداشت‌شدند.

ادامه اعتصاب در دانشگاه بیروت

بیروت ـصد هانفر دانشجویان دانشگاه آمریکائی بیروت امروز در خیابان های بزرگ بعنوان اعتراض به افزایش ده در صد به هزینه تحصیلی دست به تظاهرات زدند .

دانشجویان کلیه ساختمان های دانشگاه را جز اتاق‌رئیس دانشگاه اشغال کرده‌اند .

دانشجویان تصمیم دارندکه امور دانشگاه را خود بدست گرفته‌وبا کمک بعضی استادان کلاس های درس رادائر کنند. درست است که ریشه اعتصاب را که از روز ۱۳ مه آغازشده منحصرا مسئله افزایش هزینه تحصیلی تشکیل می‌دهد ، ولی ادعای دانشجویان برای شرکت در اداره امور دانشگاه بیش‌از پیش بروخامت‌بحران میافزاید. تاکنون هیچگونه راه حلی‌برای پایان دادن‌به اعتصاب پیدانشده است دولت لبنان عقیده دارد که این مسئله از امور داخلی دانشگاه آمریکائی است و از این‌رو دربحران مداخله‌نخواهد کرد .

سرمقاله

حادثه و عبرت

حوادث اخیر که طی آن باقیمانده تشکیلات‌تروریستی موسوم به «جنگل» متلاشی گشت ، چند نکته را مشخص میکند .

اول اینکه عوامل مخرب بهرجا پناه ببرند ـ خواه در اعماق جنگل و سینه کوهستان باشدیا در یک شهر سه میلیونی ـ قادر نخواهند بود برای مدتی دراز خودرااز انظار مردم و مامورین مخفی کنند ولوآنکه بااستفاده از وسائل «گریم» هرلحظه خودرا بشکلی درآورند. بعلت‌اینکه آنها واقعا دربین مردم جائی‌ندارند و مثل همه مجرمین چه در جنگل ،چه‌در کوه، چه در شهر وچه در روستا ناگزیر ازآنند که بامردم فاصله بگیرند و کسی که نتواند بامردم و در بین مردم زندگی کند، کسی که از حرف زدن و تماس گرفتن‌بامردم بهراسد طبعا نمیتواند ازآن امنیتی که مابقی‌مردم دارند سهم ببرد . اینست که دیر یازود چنین عنصری انگشت‌نما خواهد شد. همچنانکه افراد این شبکه خرابکاری ، اول‌بار جنگلهای انبوه «سیاهکل» را پایگاه و پناهگاه خود قرار دادندو تصور میکردند انبوهی جنگل ودوری از اجتماع، محیط‌امنی‌برای آنها فراهم میسازد . اما پیش از آنکه‌دستی از آستین درآورند «لو»رفتند و بساطشان درگوشه جنگل برچیده شد . بعد از آن تجربه، پناه به‌تهران آوردند و خیال میکردند بین سه میلیون جمعیت ،هشت ـ دهنفر جوان را به‌آسانی نمیتوان شناخت . شاید هم این تصور صحیح بوده باشد اما بشرطی که آدمی بتواند در جامعه بجوشد و جامعه اورا جای بدهد . والا کسانی که مطرود جامعه باشند طبعا در جامعه محیط امنی پیدا نخواهند کرد .

دیگر آنکه درین ماجری ، عناصر توطئه‌از مشتی‌جوان و مشتی سلاحهای‌گوناگون ترکیب میشد. این عده که در جریان کشف شبکه موسوم به «جنگل» گفته‌شد تعدادشان جمعا به‌سی‌نفر میرسد واکثرشان دربرخورد های مسلحانه با مامورین کشته‌شده‌اند ، بهرحال استعداد برای یکچنین شروشوری داشته‌اند . اما نمیتوان قبول کرد که آنها خودشان همدیگر را پیدا کرده و باهم گره خورده باشند . اینگونه عناصر «آنارشیست» را که تحت تاثیر عوامل مختلف نسبت به‌همه چیز نفرت پیدا میکنند ومیل به‌ویرانگری و قانون شکنی و شنا کردن در جهت خلاف موج همه عواطف و غرایز آنها را تحت‌الشعاع قرار میدهد در هر اجتماعی پیدامیشوند اما نه‌آنقدر زیاد که یکمرتبه سی‌نفرشان با همدیگر مربوط شوند و برخلاف سیره و طبیعت خود ، آنقدر بهم اعتماد کنند که برای یکهمچو فعالیت هایی دست همکاری در دست یکدیگر بگذارند .

این قبیل استعداد های منفی و خشن و تکرو را باید یکدستی‌از انزوای اولیه خودشان بیرون بکشد و باهم ارتباط دهد یابرای‌ماموریت های خرابکارانه تربیتشان کند. بزبان دیگر با وجود آنکه این عده باعنوان جنایتکار و گانگستر بخون خود غلتیده‌اند در نهایت امرباید آنها را مشتی فریب‌خورده سیه‌روزگار و واژگون بخت دانست که بدست تشکیلات خاصی شکار و بپای منافع همان تشکیلات قربانی شده‌اند . تشکیلاتی که یکروز گروهی از همین جوانان سیاه بخت را بدست تیمور بختیار می‌سپارد تا آلت اجرای نقشه های تبهکارانه وی واقع شوند ، روزدیگر گروهی دیگر راباچند قبضه اسلحه تجهیز میکند و بنام «شبکه‌جنگل» بکام چنین سرنوشتی میفرستد .

این قبیل عناصر که بدام سازمانهای سیاه ضدملی می‌افتند چون دماغ طبیعی ندارند و مثل یک انسان منطقی فکر نمیکنند تاوقتی به خیانت و جنایتی آلوده نشده‌اند ، مثل یک بیمار معمولی ، قابل ترحم و شایسته هر نوع حمایتند. اما تشخیص این آثار بیماری و چارهجوئی آن وظیفه خانواده‌هاست.

کدام خانواده است که راضی باشد عزیزان خود را باچنین سرنوشتی دست‌بگریبان ببیند ؟ اما وقتی که خانواده‌یی ازمراقبت فرزند خود کوتاهی کند و فرصتی را که برای نجات او وجود دارد از دست بدهد از دست دیگران چه‌کاری ساخته است؟!

غذای سالم هوی مطبوع
در
رستوران کورش
به مدیریت ناصر آزادی از ساعت ۹ صبح الی ۱۲ شب با بهترین اغذیه و مشروبات در هوای خنك آماده پذیرائی از مشتریان محترم میباشد (نهار باقلاپلو مخصوص با روغن کرمانشاهی)
دارای لژ خانوادگی
نشانی سعدی شمالی چهار راه سیدعلی مقابل لبنیاتی اخوان شماره تلفن ۳۹۳۸۰۳
آ ـ ۱۳٤۷٤

آگهی دعوت مجمع عمومی شرکت سهامی تولیدی فنر
از کلیه صاحبان سهام شرکت سهامی تولیدی فنر دعوت میشود که روز چهارشنبه ۱۲خرداد ماه یکهزار و سیصد و پنجاه ساعت ۹ صبح برای انتخاب یکنفر عضو اصلی هیئت مدیره در محل شرکت واقع در خیابان امیر کبیر شماره ٤۸ حاضر شوند .
هیئت مدیره شرکت سهامی تولید فنر
آ ـ ٦٤۰۷

آگهی مناقصه شرکت برق منطقه‌ای تهران
شرکت برق منطقه‌ای تهران‌در حدود۳۰۰کیلو- متر کابل پیلوت ترموپلاستیك چند رشته‌ای را طبق مشخصات تهیه شده از طریق مناقصه واز محل وام اعطائی بانك بین‌المللی ترمیم و توسعه خریداری مینماید .
نمایندگان کمپانیهای سازنده‌و داوطلبان‌شرکت در این مناقصه بایستی به امور تدارکات‌شرکت برق منطقه‌ای تهران واقع در میدان ژاله مراجعه نموده‌و در مقابل پرداخت وجه اسناد مناقصه را که بهای هرنسخه آن‌دوهزار ریال است دریافت دارند .
پیشنهادات تکمیل‌شده بایستی‌حداکثر تاساعت ۹ صبح روز ۲۸ تیرماه ۱۳۵۰به آدرس بالاتسلیم شده ویا رسیده باشد. حضور اشخاص‌در جلسه افتتاح پیشنهاد ها که در همان روزدر ساعت ۱۰ صبح در محل آدرس فوق تشکیل خواهد شدآزاد است .
توضیح آنکه تنها سازندگان کشور های عضو بانك بین‌المللی و کشور سوئیس میتوانند‌دراین مناقصه شرکت نمایند . م الف ۲۸۹۰
شرکت برق منطقه‌ای تهران
آ ـ ۱۳۵۲۸ ۱ـ۳

آپارتمان اجاره
دربهترین نقطه تهران از نظرکار وتجارت چندباب آپارتمان مجهز به‌شوفاژباسرویس مستقل فقط‌برای دفاترتجارتی واقع‌در خیابان سپه مقابل موزه ایران باستان جنب پارکینك ، پاساژباستان اجاره داده می شود.
طالبین درساعات‌اداری‌به همان محل یا تلفن های ۳۰۳۱۸۱ـ۳ مراجعه فرمایند.
آ ـ ۱۳۲٦۲ ۱ـ٤

مجموعه‌آثار
استادشهریار
در دو مجلد منتشر شد
جلد اول- چاپ‌سوم با تصحیح خطی‌استاد
جلد دوم -حاوی اشعار منتشر نشده با عکس های متعدد از استاد
ناشر :موسسه انتشارات سعدی تبریز
مرکز پخش :موسسه انتشارات‌امیرکبیر

آ ـ ۱۳۱۳۲ ۱ـ۲

انواع کاغذدیواری ساخت اروپا قابل شستشو و معمولی مترمربع ۱٦ تا ۱۲۰ ریال
فردوسی مقابل بانك ملی کوچه بلژیك ساختمان مسعود تلفن ۳۱۲۸۰۳

در ترکیه :

برای کلیه دیپلماتهای خارجی محافظ مسلح گمارده شد

آنکارا ـ خبرگزاری فرانسه ـ فرماندار نظامی استانبول اعلام داشت که یکی دیگر از متهمان شرکت در ماجرای قتل‌سرکنسول اسرائیل توسط ماموران انتظامی بازداشت شده است . شخص بازداشت شده جوان ۲۱ ساله‌ای بنام « صحت‌سار » دانشجوی دانشکده فنی استانبول اسد . یك دانشجوی‌دیگرترك‌بنام«یشیل‌اوا » که به اتهام شرکت در ماجرای ربودن « الروم » از طرف‌ماموران فرماندار نظامی تحت تعقیب بود دیشب شخصا خود را به مقامات ترکیه معرفی کرد .

از طرف دیگرژنرال«فائق‌تورون» فرماندار نظامی‌استانبول‌اعلام‌داشت از نهصد و سی نفری که پس‌از اعلام مقررات حکومت نظامی در شهر استانبول بازداشت شده‌اند صدوسی ودونفرشان زندانی شده و هشتاد وهفت نفر تحت نظرقرار گرفته و بقیه آزاد شده‌اند .

از طرف دیگر در این مدت مقادیر زیادی اسلحه، موادمنفجره ونشریه های تبلیغاتی زیان‌بخش بدست ماموران فرمانداری نظامی افتاده است . از این‌پس کلیه دیپلمات‌های خارجی در ترکیه توسط « گوریل»ها (ماموران محافظ) محافظت خواهندشد.پس‌از قتل « افرائیم الروم » دیپلمات‌های خارجی در ترکیه افرادی برای مراقبت از جان خود گماشته‌اند .

از طرف دیگر وزارت امورخارجه ترکیه شایعاتی را دائر براینکه به سفارتخانه‌های‌خارجی‌در ترکیه دستور داده شده‌است نقل‌وانتقال کارمندان خود را به مقامات ترك اطلاع دهند تا اقداماتی برای‌حفظ جان آنهابعمل آید تکذیب کرد .

از طرف دیگر روزنامه «نین‌گازت» نوشته است که‌ـ نیرو های امنیت ترکیه سی‌نفر از افراد وابسته به سازمان «دوگنج »(فدراسیون جوانان انقلابی) را در ۱۵۰ کیلومتری شمال ترکیه و سوریه محاصره کرده‌اند . این عده که درمیان‌شان دختران جوان نیز وجود دارد ظاهرا برای آشنا شدن‌به شیوه‌جنك های‌چریکی در مناطق کوهستانی در این منطقه اجتماع کرده‌اند .

دربیروت یک مقام وابسته به سازمان مقاومت فلسطین گزارش‌روزنامه«حریت»رادرباره مطالبی که از قول لیلاخالد عنوان کرده‌است‌تکذیب نمود .

درعمان یک سخنگوی رسمی گزارش هائی را دائر براینکه یکی از رهبران سازمانی که کنسول اسرائیل‌را دراستانبول بقتل رسانید از طرف اداره آگاهی اردن بازداشت شده است تکذیب‌کرد. سفارت‌ترکیه درعمان نیز این خبر راتکذیب کرده است .

دوچرخه سواری باقلب پیوندی

دوهفته قبل مردی‌راکه‌قلب بیمار داشت دربیمارستان «گروت‌شور» افریقای جنوبی بستری کردندودکتر «بارنارد» قلب بیمار او را باقلب فرد دیگری عوض کرد . اکنون که ۱٤ روز از این عمل قلب میگذرد مرد قلب‌پیوندی که نام او «دیرك‌وان‌زیل» است و ٤٤ سال دارد حالش خوب شده بطوریکه میتواند دوچرخه‌سواری کند .

درعکس«وان‌زیل» هنگام دوچرخه‌سواری‌دیده میشود.
عکس‌رادیوئی اطلاعات

برژنف بکلیه‌متحدان شوروی اخطار کرد

پراگ‌ـبرژنف دبیر کل حزب کمونیست‌شوروی‌دیروز درکنگره حزب کمونیست چکوسلواکی گفت : کاملا از رهبری کنونی چکوسلواکی راضی است وبه سایرمتحدان‌شوروی اخطارکرد که در صدد جدا شدن از اردوگاه سوسیالیسم برنیایند .

برژنف گفت : قدرت افرادی مانندهوزاك و سوابودا پیوسته بیشترمیشود.اینان ثابت‌کرده‌اند که میهن پرستان واقعی‌هستند.

برژنف در حالیکه تلویحا به همه احزاب اشاره میکرد گفت: وظیفه مقدس احزاب کمونیست و نیرو های سوسیالیسم مبارزه باتجدیدنظر طلبی دست راستی است.آنها باید به یکدیگر کمک کنند ، این کمک باعث وحدت اردوگاه سوسیالیستی درمبارزه با امپریالیسم خواهد شد .

برژنف‌افزود : هیچکس‌هرگز قادر نخواهد بود چکوسلواکی رااز اردوگاه سوسیالیسم خارج کند و دوستی و برادری بین شوروی و چکوسلواکی را از بین ببرد . این دوستی ابدی تنهاضامن استقلال چکوسلواکی و مرز های آن است .

برژنف در دومین روز کنگره حزب کمونیست چکوسلواکی سخنرانی می نمود .

تبلیغات ویتکنك علیه سگها

کوانگ‌نگایی ـ ویت‌کنگها به تبلیغات برضد سگ ها در منطقه کوانگ‌نگایی پرداختند . در یك بروشور تبلیغاتی که اخیرا کشف شده گفته شده است : مردم شما باید همه سك‌هایتان را بکشید . شب وقتی ما از مزارع شما می گذریم سك هایتان پارس می کنند و نهضت شما را به دشمن لو میدهند . هرکس‌این دستور را اطاعت نکند کیفر خواهد دید .

امضای زیر این دستور از طرف‌کمیته نجات بخش ملی است.علاوه برسگها ویتنامی کردن جنك ویت‌نام و تجاوز آمریکا نیز مورد حمله قرار گرفته‌اند .

اخبار کوتاه جهان

مارك ضعیف شد

● لندن ـ مارك آلمان در برابر دلار دیروز ضعیفتر شد ، زیرا کسانی که به امید بالا رفتن نرخ مارك پول خود را وارد بازار کرده بودند ومارك خریده بودند ازبازی خارج‌شدند. در حدود ظهر دیروز هر دلار به ۳٫۵۵ مارك رسید و طرف های غروب وضع مارك بازهم ضعیف ترشد. قیمت لیره انگلیسی تقریبا ثابت ماند و وضع آن تاحدودی مستحکم تر گردید .

در میان ارز های اروپائی «گیلدر» هلند نیز اندکی پائین آمد . فرانك‌سویس نیز اندکی تنزل کرد ولی در فرانك فرانسه و لیر ایتالیائی تغییری رخ نداد. رویهمرفته وضع دلار در بازار های اروپا بهتر شده است .

جنك با دلار

● لیژ ـ ژرژپمپیدو رئیس جمهوری فرانسه که‌اکنون در بلژیك بسر می برد ضمن نطقی در شهر«لیژ» گفت اروپا نمی تواندبرای همیشه پولی را که‌پیوسته ارزش خود را از دست نمی دهد بعنوان پشتوانه پول خود قبول کند . پمپیدو اضافه کرد که‌هدف او اعلام جنك‌بادلار نیست زیرا این کار یك بحران جدید در اروپا بوجود خواهد آورد .

رئیس جمهوری فرانسه بیشترروی «اروپائی‌بودن» قضایا تکیه کرد و گفت دولت های اروپائی باید مشترکا درباره مسائل‌پولی اقدام کنند

۲۰سال جنك ویك‌لبخند

● هلسینکی ـ ویلی برانت صدراعظم‌آلمان غربی‌گفت: همکاری دو بلوك شرق و غرب مایه امید کشور های اروپائی است . برانت که در مجمع بین‌المللی سوسیالیست ها نطق می کرد تمام بحث خود را به همکاری و امنیت اروپا اختصاص داده بود .

برانت گفت : ۲۰ سال جنك سرد رابایك‌لبخند ، هرچه هم این لبخندشدید باشد نمیتوان ازمیان‌برد. وی به کشیدن دیوار برلن و سیم خاردار بین دو آلمان حمله کرد .

دنیس‌هیم نماینده حزب کارگر انگلیس گفت : شوروی وآمریکا به‌موفقیت هائی در مذاکرات خود راجع به محدود کردن سلاح‌های استراتژیك‌نائل شده‌اند . اگر این موفقیت کامل شود ،امید مذاکرات و همکاری بین‌شرق‌و غرب در اروپا بیشتر خواهد شد .

حمله‌به اسرائیل

● بیروت ـ سخنگوی فرماندهی عالی نیرو های فلسطین اعلام داشت در زدوخوردی که دیشب بین فدائیان و اسرائیلی ها درگرفت . ۲۰ نفر از سربازان دشمن کشته و زخمی شدند . علاوه‌براین واحد های کماندو یك اردوگاه نظامی اسرائیل‌را در ارتفاعات جلیله زیر آتش گرفته و خسارات و تلفات سنگینی به دشمن وارد کردند .

در حمله دیشب عناصر جبهه خلق آزادی بخش و سازمان صاعقه شرکت داشتند . دو وسیله نقلیه نظامی اسرائیل بوسیله موشك منهدم گردید .

ملاقات ملك فیصل و نیکسون

● واشنگتن ـ ملك‌فیصل پادشاه عربستان سعودی که برای یك‌سفر حسن‌نیت به آمریکا آمده ،امروز با پرزیدنت نیکسون درباره حل‌وفصل مسئله‌خاورمیانه مذاکره کرد .

فیصل که خود را متولی اماکن مقدسه اسلامی در اورشلیم ،مکه و مدینه می داند با احترامات کامل‌در کاخ سفید پذیرائی شد و مدت یکساعت با نیکسون مذاکره کرد و بعد با هم ناهار خوردند .

ملك‌فیصل گفته‌است :فقط راه‌حلی که برای مصر و اردن و اسرائیل رضایت‌بخش باشد میتواند مورد قبول او قرار گیرد . وی بخصوص روی خروج اسرائیل از مناطق اشغالی و اورشلیم اصرار دارد .

پاکستان قایق‌های حامل اسلحه هند را غرق کرد

دهلی‌نو ـ رویتر ـ یك مقام رسمی هند گفت : دراثر حمله پاکستان به پاسگاه های مرزی هند حداقل ۹سرباز هندی‌کشته شده‌اند و مسئولیت کامل قتل این افراد با پاکستان است .

شروع زدوخورد هند وپاکستان باین ترتیب بود که در حدود دو گروهان پاکستانی به پاسگاه «دالو» که در ۱٦۰ کیلو متری شمال داکا قرار دارد حمله کردند . عده‌ای از مهاجمان در جریان‌این حمله کشته و زخمی شدند .

مقامات دیگرهندحمله دیگری را به مرز هند در ناحیه«تمبیل» گزارش دادند.بگفته این‌مقامات در این‌نقطه پاکستانی هابرروی شورشیان پاکستان شرقی (بنگالی) تیراندازی می کردند، اما چندین تیر آنها به سربازان و مردم غیر نظامی هند خورد و تلفاتی وارد آورد .

خبرگزاری هند گفت : در نبرد ۱۰ ساعته در ناحیه تمبیل ۳۵سرباز پاکستانی کشته شدند وپاکستانی‌هاناچار به‌عقب‌نشینی شدند .

در حوالی پاسگاه «فیلدپارا» نیز زدوخوردی بین سربازان هندی و پاکستانی درگرفت . این نقطه مرز عبور از ایالت آسام به هند است که در آن تعداد زیادی از پناهندگان و آوارگان پاکستانی سرگردانند. دولت هند از حوادث چند روزه اخیر ابراز نگرانی کرده و گفته است :اگر این‌تحریکات و حملات پایان نیابد عواقب جدی پیش خواهد آورد که مسئولیت آن مستقیما بعهده پاکستان خواهد بود .

غرق قایق ها

در کراچی مقامات پاکستان اعلام‌کردندکه چندقایق هندی حامل مهمات که از شهر «میان‌آباد» در بنگال غربی از روی رود «خولاپانرا» عازم پاکستان‌شرقی بودند توسط نیروی دریائی پاکستان غرق شدند .

قبل از غرق این قایق ها ، پاکستانی ها موفق شدند ۱٦ نفر هندی را که می خواستند در پاکستان شرقی نفوذ کنند دستگیر نمایند و ۳۰ نوع اسلحه از جمله‌خمپاره ،تفنك و مسلسل از آنها بگیرند .

موقعی نیروی دریائی‌پاکستان قایق های حامل مهمات راکشف کردکه‌آنها واردآب‌های‌پاکستان شده بودند . سرنشینان هندی قایق ها بطرف ناویان پاکستانی تیراندازی کردند اما سرانجام خودشان و قایق هایشان غرق شدند .

ـ دیروز در هند خانم گاندی باردیگرتقاضای‌مداخله‌بین‌المللی در پاکستان شرقی‌نمود و گفت: فقط با آرام کردن پاکستان شرقی میتوان از خطر بروز جنك جلوگیری کرد و وضع فعلی را بسیار خطیر دانست.

وی گفت :اگراین مسئله حل نشود عواقب خطرناکی خواهد داشت .

در عرض یك هفته اخیر این دومین‌بار است که خانم گاندی چنین تقاضائی میکند .

تلویزیون
بلر
جام‌جهان‌نما
باتصویرروشن‌وصدای‌صاف

شرکت‌ماجدی PFAFF
گلچینی ازبهترین محصولات سازندگان بزرك ماشین‌های دوزندگی صنعتی دنیا ر ابا امکانات وسیع وشرایط سهل دراختیار شما میگذارد . خیابان نادری ساختمان فرقانی
تلفن ٤۲٤۲۱ ـ ٤۸۰۳٦ شعبه مشهد ٤۱۵۳

کولراتومبیل
کولر برای انواع اتومبیل حتی‌فولکس واگن وپیکان
ماربل ۵۳۱۲۹ ـ ۷۷۲۳۷۳

فقط انگلیسی
گروه N.E.A.(استادان زبان تحصیلکرده لندن) بداوطلبان کنکور سراسری و اعزام‌دانشجو بخارج توصیه‌میکند:
سری اول کلاسها‌ازتاریخ۱۲ اردیبهشت ماه تشکیل شد وچون سیستم مخصوص N.E.A (یادگیری درکلاس بدون‌تمرین‌در منزل) مورد استقبال‌زیاد قرارگرفت سری دوم وسوم کلاسهای فشرده N.E.A مخصوص کنکور واعزام بشرح زیرتشکیل‌خواهدشد: سری دوم: ازشنبه ۸خردادتاپنجشنبه ۱۱ تیر (۵ هفته ـ هرروز ـ روزی۲ساعت جمعا ۵۰ ساعت) سری سوم : ازشنبه ۲۲ خرداد تا پنجشنبه ۱۱ تیر (۳ هفته ـ هرروزصبح‌و بعدازظهر ـ روزی ٤ ساعت ـ جمعا ٦۰ساعت) ساعات کلاسها : از ۸٫۳۰ صبح تا ۸٫۳۰ بعدازظهر
محل کلاسها : خیابان قدیم‌شمیران ـ سه‌راه تخت جمشید ـ خیابان آمل ـ شماره ۸٤ ـ تلفن ۷۵۲٤۹۰
آ ـ ۱۲۱۸۰ ۱ـ۲

سازمان توریستی و مسافرتی آپادانا
تورهای تابستانی ۱۳۵۰ را باسرویس درجه ۱ وقیمت مناسب تقدیم میدارد

اروپا ۳۳ روز
حرکت ۲۱ خرداد ـ ۲۹مرداد ـ ۵و۱۷ شهریور گردش درشهرهای رم ـ تیولی ـ نیس ـ موناکو . بارسلون پاریس .لندن. آمستردام . هامبورك . ژنو. وین. استامبول (قیمت ٦۹۵۰ تومان)

اروپا ۳٦ تا ٤۵ روز
حرکت ۲ تیر ـ گردش‌درشهرهای‌رم‌ـتیولی‌ـبارسلون.پاریس.لندن . هامبورك کپنهاك . استکهلم . اسلو. وین.ونیز.آتن.استانبول . (قیمت ۳٦ روزه ۷۷۰۰ و ٤۵ روزه ۸۷۰۰ تومان)

اروپا ـ ۳٦ روز
حرکت ۱۸ـ ۲۳ـ۳۰ تیر و٦ـ۱۳ـ۲۰ مرداد گردش‌درشهرهای رم. ناپل . پمپی . سورنتو . کاپری نیس. موناکو . ومونت کارلو . بارسلون . پاریس . لندن.هامبورك . ژنو. ونیز. آتن. استامبول . (قیمت ۷۳۵۰ تومان)

تورهنری ـ ۳۰ روز
سومین تورفنی دوره آموزش تکمیلی‌برای‌مدیران‌آموزشگاههای خیاطی ، آرایش با ۱۱۰ ساعت کارآموزی ودریافت گواهینامه رسمی ومعتبر (از کشور ایتالیا) وگردش‌درشهرهای رم، بارسلون، پاریس، لندن، هامبورك وبازدید ازمعروفترین سالن‌های مداروپا (قیمت ۵۹۵۰ تومان)

آمریکا ـ ۲۱ـ۲۸ روز
حرکت ۷ و۱۸ تیر گردش درشهرهای‌نیویورك.بوفالو.آبشار نیاگارا. شیکاگو.لوس‌آنجلس.سانفرانسیسکو لاس‌وگاس . واشنگتن با ۷ روز توقف اختیاری درلوس آنجلس برای‌دیداردوستان وبستگان .

کازابلانکاو کاناری ۳۲ روز
حرکت ۱۵ تیرگردش درشهرهای اروپا . وجزایرکاناری. هامبورك .پاریس . لندن .مادرید . لاس‌پالماس. تاناریف (سانتا دروز . کازابلانکا . تریپلی رم‌وقاهره) (قیمت ۷۲۵۰ تومان)

سرویس :
کلیه تورها شامل بلیط هواپیما جت ورفت وبرگشت. هتل‌های درجه ۱ صبحانه وناهار درتمام مدت مسافرت ـ (شام‌درناپل‌ـ کاپری‌وسورنتو) گردش در شهرها بااتوکار دولوکس . ورودیه‌ها عوارض‌فرودگاه‌ها درمعیت راهنمایان‌محلی‌وراهنمای‌فارسی زبان ایرانی.

IATA
MEMBER AMERICAN SOCIETY OF TRAVEL AGENTS ASTA

آپادانا برای هر فامیل و یا گروه دوستان ۵ نفری یا بیشتر تورهای اختصاصی با خطسیر دلخواه ترتیب میدهد .

آپادانا از نظر همکاری بیشتر و تسریع درامور مراجعین محترم روزهای جمعه بازخواهد بود
آپادانا جاده قدیم شمیران چهارراه حقوقی‌اول‌ایرج شماره٤ تلفنهای رزرو ۷۵٦۲۰۳ـ ۷۵٤۸۳۰ ـ ۷٦۵۷۱۵

راج کاپور در فیلم رنگی دیوانه
غوغا میکند ـ محشر میکند
شاهکار میکند

YORK. SHIPLEY
دیگهای بخار دیگهای آب‌گرم
یورک شیپلی امریکا
۷٫۰٫۷ اسب بخار
شعلهای الکترونیک برای سوخت گازوئیل جهت مصرف شوفاژ ساختمان
نماینده انحصاری درایران شرکت سهامی ماستر خیابان تخت طاوس چهارراه ناصرخسرو تلفن ٦۲۳۳۳۲ ٦۲۷۵۸۸

رودکس (برای حفظ بهداشت خانواده) بامحلول رودکس میوه‌ها ـ سبزیجات ـ ظروف آشپزخانه وغذاخوری را ضدعفونی کرده آب کشیده مصرف نمائید Rodex

تحقیقات از دستگیر شدگان ادامه دارد

تحقیق از دستگیر شدگان عملیات روز دوشنبه این هفته ماموران پلیس پیرامون پدئی ـ ماندگان واقعه سیاهکل ادامه دارد . در عملیات روز دوشنبه که اطراف خانه شماره ۷۹ کوی نیروی هوائی و آپارتمان شماره ۱۰۸ کوچه ۲۵ شهریورخیابان طاوسی وحیدیه‌روی‌دادند روه‌بر کشته شدن ۳نفر (پویان ، پیروندیری و صادقی نژاد) از فراریان یك خرابکار مرد ویك دختر دستگیرشدند.

خبرنگاران ما امروز در باره چگونگی جل شناسنامه به وسیله فراریان و نقل مکان انها در شهر و اجاره منازل مختلف بوسیله آنان اطلاعات تازه‌ای بدست آوردند.

خبرنگاران ما همچنین ضمن گفتگوئی باعده‌ای ازهمسایگان خانه شماره ۷۹ و نیز رستگر محل اطلاعات جدیدی پیرامون زندگی ساکنان این خانه به دست اوردند . اطلاعات جدید نشان میدهد که پویان وپیرو ـ ندیری از داخل خانه شماره۷۹ به سوی مامورین ماده«دود زا» پرتاب کردند تا در پناه دود حاصله فرار کنند اما موفق نشدند این اطلاعات وجود یك زن جوان و لاغر اندام و یك مرد میانه‌سال را در خانه‌شماره ۷۹ تایید میکند که در روز واقعه بودند .

همچنین خبرنگاران ماامروز موفق شدند از خانه شماره ۷۹ بازدید کنند و ضمنا کاظم ـ پرانی وعباس صادقی دوکودکی که در واقعه تیراندازی وحیدیه مجروح‌شده بودند درگذشتند. و اینست گزارش های امروز آنها:

*** صدا خفه‌کن طپانچه**

یکی از خبرنگاران ما که دیروز در اداره‌اطلاعات‌شهربانی از سلاحهای خرابکاران که در عملیات بعداز ظهردوشنبه‌بدست امده بازدید کرده نوشته‌است:

سلاحها و اشیائی که در عملیات وحیدیه و کوی نیروی هوائی بدست امده نشان می دهد که خرابکاران‌پیش بینی های لازم را کرده بودند مثلا برای طپانچه های‌خود«صدا خفه کن »تهیه کرده بودند .وسائل جعل که از آنها کشف شده است برای ساختن شناسنامه و گواهینامه رانندگی و مدارك دیگر بوده است . انها چندین شناسنامه برای خود جعل کرده بودند. یکی از شناسنامه ها که دارای عکس هم هست متعلق به یك دختر است همچنین گواهینامه های رانندگی جعلی و اسناد دیگر .

*** استیشن مرموز**

فراریان‌با این‌شناسنامه‌ها متجاوز از ۱۱ خانه در نقاط مختلف تهران اجاره کرده‌بودند و به محض این که در یك خانه خطر را در نزدیکی خود حس می کردند به خانه‌ای دیگر نقل‌ـ مکان میکردند ، معمولا برای انتقال اثاثه خود از یك‌استیشن فولکس‌واگن ابی‌رنك استفاده میکردند و این همان وسیله‌ای است که دوشنبه شب دو نفر از خرابکاران‌بایك‌دختر ماکسی‌ـ ژوپ پوش به اپارتمانی در نبش کوچه ۲۵ شهریور خیابان طاوسی‌وحیدیه‌اسباب کشی کرده بودو همانجا به دام ماموران پلیس افتادند.

دراین محل یکی از فراریان به نام اسکندر صادقی نژاد کشته شد و یك خرابکار و یك دختردستگیر شدند واستیشن نیز به چنك مامورین افتاد.

*** شناسنامه های جعلی**

در مورد جعل شناسنامه ها خبرنگار ما نوشته است:

خرابکاران تعدادی‌شناسنامه سفید از یك شعبه ثبت احوال بدست آوردند و سپس باگریم عکس هائی تهیه کرده روی شناسنامه ها الصاق کردند وبا قیافه گریم شده و شناسنامه جعلی مبادرت به اجاره منزل میکردند و دست به معامله می زدند.

تاکنون ۱۱ خانه که به‌این طریق اجاره شده بود کشف شده است این منازل اغلب در نقاط پر جمعیت واقع‌شده‌است. وسائل گریم و تغییر قیافه که در عملیات روز دوشنبه به‌دست آمده از هر لحاظ کامل‌است فراریان میتوانستند با کمك‌این وسائل و کلاه گیس قیافه خود را تغییر بدهند.

*** خانه شماره ۷۹**

یکی از خبرنگاران ما که‌امروز به‌خانه شماره ۷۹ رفت نوشته است :

کوچه شماره ٥ کوی نیروی هوائی هنوز تحت مراقبت‌است در این خانه سه روز قبل دوتن از فراریان کشته شدند این دو امیرپرویز پویان و پیرو نذیری بودند.

اهالی محل از شجاعت‌مامورین که در برابر تیراندازی بی‌امان خرابکاران هراسی به دل راه نمی دادند صحبت می‌کنند هنوزدر قسمت روشنائی و دیوارهای خانه شماره ۷۹ آثار گلوله دیده میشود درها و پنجره‌های خانه باز است . در گاراژ خانه از جا کنده شده است، روی‌گاراژ آشپزخانه‌قرار دارد شیشه‌های محتوی آبلیمو و مایعات دیگر در طاقچه آن از بیرون جلب توجه میکند دراتاق پهلوی آشپزخانه چمدانی قرمز رنگ کهنه که نیمباز مانده دیده میشود .

دستشوئی و پیشخوان آشپز خانه پراز پوکه فشنگ و ابزار کار آشپزخانه است .

خانه بوی باروت میدهد. در کف اتاقها و حیاط لکه‌های‌خون دیده میشود .

علاوه‌برشیشه‌ها درودیوار خانه سوراخ سوراخ شده است.

*** مشاهدات یك همسایه**

خانمی که درهمسایگی منزل شماره ۷۹ زندگی میکند گفت: زندگی آدم را آنچنان گرفتار کرده که این همسایه از آن‌یکی خبر ندارد واین بی‌خبری‌موجب میشود که چنین حوادثی در بیخ گوش خانواده‌ها رخ دهد .

این خانم گفت: من خوابیده بودم که یکمرتبه دیدم دود ـ رنگی حیاط ما را که روبروی خانه شماره ۷۹ است فراگرفت.

پیش از این، ماموران پشت بام خانه ما را برای مقابله با افراد ساکن خانه شماره ۷۹ سنگربندی کرده بودند آنها با بلندگوئی به‌مردم هشدارمیدادند ولی ما که خوابیده بودیم این دستور پلیس را نشنیده بودیم خانم اضافه‌کرددودی که فضای خانه ما را دربرگرفت از قوطی های محتوی مواد شیمیائی که از پناهگاه فراریان پرتاب شده بود بوجود آمد. این دود میان ماموران و فراریان استتار ایجاد کرده بود و ضلع شمالی خانه دیده نمیشد .

خانم همسایه اظهار داشت که قوطی های‌محتوی‌مواد شیمیائی را ماموران جمع‌آوری ودودزا بودن آنها را تائید کردند .

*** چهار گلوله**

من با مشاهده‌این دودتصور کردم خانه همسایه آتش گرفته و تا آمدم بیرون که همسایه را خبر کنم ماموران فریاد زدند و ما فورا بداخل خانه خزیدیم . در این موقع با تلفن جریان را به شوهرم که افسر است گفتم او توصیه کرد که فورا خودم و بچه ها را به حمام ببرم و از تیررس دور بمانیم . این‌دستور را من‌اجراکردم‌واز خطر رستیم ولی خانه مورد اصابت چهار گلوله قرار گرفت که اگر ما در اتاق مانده بودیم خالی از خطر نبود .

یکی از تیر هاشیشه را باندازه خیلی کوچك سوراخ کرد و به دیوار مقابل برخورد کرد . این خانم گفت : تاریخ دقیق آمدن این دو فراری را به خانه ۷۹ بخاطر ندارم‌ولی‌فکر میکنم‌بعداز ماه محرم بود که یك مرد میانه سال با یك وانت مقداری مبل شکسته و صندلی باین خانه آورد او یك‌پیکان سرمه‌ای رنك سوار بود و اثاثه را با یك‌وانت به خانه آورد . بدنبال این مرد یك خانم جوان که او نیز سوار یك پیکان سفید رنك بودباین خانه آمد که هم‌قیافه آن خانم و هم‌صورت شخص میانه‌سال را که چهل‌وپنج‌ساله مینمودبخاطر دارم .

مطلب مهمی که باید بگویم آنست که این‌شخص وقتی‌اثاثه را به خانه آوردفرشی رانديديم ولی در روز حادثه‌خانه مفروش بود و اینطور بنظر میرسد که فرش را بعدا آورده‌باشند این خانه ازبیرون کاملاپوشیده بود از پنجره ها پرده های ضخیم صورتی رنك آویزان بود و در خانه و گاراژ هیچوقت‌باز نبود.

*** یك زن جوان**

باین خانه یك زن جوان بیست‌ودو سه ساله رفت‌وآمدمی کرد . این زن یك روسری‌به‌سر داشت و دامن فیلی میپوشید و همه روزه برای خرید از خانه بیرون میرفت . این زن از بقال سر کوچه خرید میکرد و کودك خود را توی کالسکه میبردومی آورد .

خانم گفت : یك روز پس از مدتها که خانه شماره ۷۹ خالی بود و این افراد به آنجا آمده بودند پرسیدم که در این خانه چه‌کسی می نشیندجواب دادند یك مهندس اینجارا اجاره‌کرده است و این طرز بیان میرساند که‌گویا یکی‌ازاین افراد خود را موقع اجاره‌خانه‌ویا اسباب‌کشی مهندس معرفی کرده بود .

همسایگان اظهار داشتندکه ساکنان خانه اتومبیل های‌خود را هرگز به گاراژ داخل نبرده و در ضلع شمالی خیابان پارك میکردند و همواره اتومبیل های خود رادر ردیف‌دیگر اتومبیل‌ها قرار میدادند . ولی این افراد نهر کنار خیابان را با خاك پرکرده و بین کف خیابان و گاراژ.خانه پل خاکی درست کرده بودند .

فراریان بیشتر براثر انفجار چند بمب اشك‌آور دچار حالت عدم تعادل شده و مقاومت آنها درهم شکسته شده بود . این بمب هااز هرسو بوسیله ماموران بطرف‌خانه شماره ۷۹رها گردیده و درحیاط واتاقها و پشت‌بام خانه منفجرشده بود .

روی پشت‌بام خانه یک طبقه مخفی‌گاه را نایلون کشیده بودند و گویا این نایلون برای جلوگیری از چکه کردن ساختمان روی پشت‌بام کار گذاره شده بود .

*** ماست ـ تخم مرغ**

اندکی دورتر از این خانه یک دکان بقالی قرار دارد . در این دکان یکپدرو پسر باهم‌فروشندگی میکنند آن‌دو گفتند که‌خانم بلندقد ولاغراندامی هر روز برای خرید بمغازه ما می‌آمد .

بقال گفت : خانم جوان دوروز در میان می‌آمد و از من ماست و تخم‌مرغ میخرید او ماست کاسه‌ای میخواست و بقال اظهار داشت‌که من همراه وی کودکی ندیدم شاید در این موردقت نکردم‌ام لهجه خانم تهرانی بودو شهرستانی بنظر نمی‌آمد.

*** اظهارات یك همسایه‌دیگر**

صاحبخانه دیوار بدیوار خانه شماره ۷۹ میگفت:درآن روزگل های خانه را آب میدادم خانه برادرم‌نیز. اندکی دورتر از خانه من قرار دارد بمن خبردادند که چندمامور مسلح به مسلسل وارد خانه برادرم شده‌اند و سنگربندی کرده‌اند من به‌آنجا رفتم مامورین خیلی مودبانه گفتند میخواهند فراریان را دستگیر کنند من به خانه بازگشتم چندین مامور نیز به‌خانه من آمدندو خواهش‌کردند اجازه دهم‌پشت‌بام منزل‌م‌سنگرـ بندی کنند ماموران‌بما گفتندنترسید چیزی نیست و اندکی بعد تیر ـ اندازی آغاز گردید .

*** نگهبان پشت‌در**

جالبترین نکات را در مورد ساکنان خانه شماره ۷۹ رفتگر محله دراختیار خبرنگارما قرار داد . او گفت : من روز اول نمیدانستم که در این خانه آدم مینشیند وبه تصور اینکه خانه خالی است همین طور می‌آمدم و میرفتم تا اینکه یک روز یک نفر از این خانه مرا صدا زد و گفت: آقا بیا آشغال مارا ببر آن شخص مرد قدبلند و میانه سالی بود من رفتم که آشغال را بگیرم او در را باز کرد و ظرف را گذاشت بیرون ودر را بست . از آن پس من همین‌که به این کوچه وارد میشدم تا صدای جیرجیر چرخ زباله‌کشی من بلند میشد فورا لای در این خانه باز میشد و ظرف آشغال را بیرون قرار میدادند ومن آنرا خالی‌میکردم. پیش خود میگفتم اینها عجب آدمهای بانظمی هستند و تا صدای چرخ من شنیده میشود فورا آشغال را بیرون میگذارند و چون این حادثه روی داد فهمیدم‌که آنها همیشه در پشت در نگهبان داشته‌اند و اینکه ظرف آشغال را بموقع پشت‌در قرار میدادند رمز کار آنها بود.

رفتگر گفت : من دراین‌خانه سوای آن مرد آدم دیگری را ندیدم . فقط در این اواخر یک زن را که پیراهن قرمز بتن‌داشت در خانه میدیدم و او از لای در ظرف زباله را میگذاشت بیرون و فورا در را میبست . این طرز رفتار افراد این خانه در من این توهم را ایجاد میکرد و پیش خود گفتم شاید از کسانی هستند که نمیخواهند کسی سر و روی آنها را ببیند و این مطلب نکته قابل توجهی است .

*** هر روز بشکلی**

درکوچه به سراغ بچه های محل نیز رفتیم و از آنها که در اکثر مواقع روز در کوچه هستند وضع و شکل و قیافه ساکنان این خانه را پرسیدیم . یکی از آنان گفت : افراد این خانه هرروز با یک شکل و قیافه بیرون می‌آمدند ، آنها روز درخانه بودند وغروب وشب بیرون میرفتند وتنها خانم خانه روزها به خانه رفت وآمد داشت و مرد میانه سال نیز از مدتی باین طرف دیگر به این خانه نیامد .

*** فکر مقاومت**

خبرنگارمامی‌افزاید : فراریان درخانه کوی نیروی هوائی که مدتها در آن‌زندگی‌می کرده‌اند به فکر مقاومت درمواقع حمله پلیس‌بوده‌اند .

یخدان چوبی قدیمی که به حالتی سنگرمانند در پشت پنجره قرار گرفته ویك‌نیمکت چوبی دیگردر کنار آن‌موید پیش‌بینی های فراریان است . این‌خانه‌وخیابان‌مقابل آن‌هنوز درمحاصره نیروهای انتظامی است وهرگونه رفت‌و آمدی کنترل می شود و فقط‌ساکنان خیابان مزبور و کسانی که با آنها سروکاردارند حق رفت و آمد به آن رادارند .

یکی‌دیگرازخبرنگاران‌اطلاعات می‌نویسد :در زیر خانه واقع‌در خیابان طاوسی وحیدیه یك مغازه کبابی واقع‌است‌و صاحب این‌مغازه‌که شاهد حادثه بوده‌است وحتی‌از او بازجوئی نیز شده به گفته‌اهالی محل دیروز بایك اتومبیل تصادف کرده‌واکنون بستری است .

خبرنگاراطلاعات همچنین‌می‌ـ نویسد که صاحبان خانه های شماره ۷۹و۱۰۸(وحیدیه) اطلاعاتی‌دراختیارپلیس گذارده‌اند ووضع ظاهری‌و قیافه اجاره ـ کنندگان را برای‌پلیس‌تشریح کرده‌اند همسایگان نیزهرکدام اطلاعی‌داشته ویا قبلا نکته‌ای توجه آنان‌را جلب کرده است، مشاهدات خودرادقیقا در اختیارمقامات‌انتظامی گذارده‌اند.

امروز کسب اطلاع شد که صاحب خانه شماره ۷۹ کوی نیروی هوائی‌را برای تحویل گرفتن خانه خود به کلانتری محل‌خواسته‌اند . صاحب این خانه درنقطه دیگری‌زندگی می کند و در محل نیست .

یکی‌از زنانی که در خیابان شماره ٦٢٦ نیروی هوائی زندگی می کند اطلاعات‌تازه‌ای درمورد وضع ظاهری متواریان دراختیار خبرنگارما گذاشت . اوگفت : چند شب پیش که قصد داشتم وارد خیابانی که خانه ما و فراریان در آن قرار داشت‌بشوم‌ناگهان‌اتومبیل‌سواری سفید رنگی که متعلق به آنها بود به خیابان پیچید و چون نزدیك بود با من تصادف کند ترمز کرد .در آن لحظه رویم رابرگرداندم تااتومبیل رابه‌بینم که‌راننده‌و یکی از سرنشینان توجهم‌را جلب کرد . یکی‌از آنها جوانی بود که سبیل پر پشتی نیز داشت او به من‌اشاره کرد که می‌توانم از عرض خیابان بگذرم .

این زن می گفت ، ساکنان خانه رامن همین یك‌بار دیدم و آنهم چون هوا تاریك بود فقط متوجه قیافه وسبیل پرپشت‌یکی از آنها شدم .

وی گفته همسایگان‌دیگر را درمورد زن لاغراندام جوانی‌که به خیابان ومغازه های اطراف میرفت وخرید می کرد تایید کرد و گفت من هم چندین‌بار اورادیدم ولی چیزی در اوجلب توجهم را نکرد و فکرمی کردم که‌او هم همسایه تازه ما است که شوهرش روزها در منزل نیست . همچنین گفت : زن لاغراندام هیچگاه با همسایگان صحبت‌نمی کرد و پس‌ازخرید مستقیما با کلیدی که‌داشت‌درخانه رامیگشود ووارد آن می شد .

*** ۲ کودك مردند**

دوشنبه شب‌درجریان زدوخورد ماموران پلیس با متواریان در خیابان طاوسی وحیدیه ناگهان متواریان بطرف جمعیت مردم تیراندازی کردند و دو کودك خردسال که در خیابان بودند براثر اصابت گلوله مجروح شدند .

این دو کاظم براتی ۷ ساله دانش‌آموز کلاس، اول دبستان دیهیم و عباس صادقی بودند . پدر هر دو در یك نانوائی در همان حدود کار میکنند .

آنها به‌بیمارستان منتقل‌شدند کاظم پریشب و عباس بامداد امروز درگذشتند .

در کالبد شکافی از بدن‌آنها، گلوله هائی بدست آمد که معلوم شد از سلاح های خرابکاران شلیك شده است . ساعت ۸٫٥ روز دوشنبه هنگامی که‌دو مرد خرابکار و یك دختر جوان ماکسی‌ژوپ پوش با یك استیشن آبی‌رنك‌فولکس واگن به آپارتمان شماره ۱۰۸ خیابان طاوسی وحیدیه اثاثه کشی میکردند چون مامورین متوجه نقل مکان آنها شده بودند قبلا به محل آمده بودند آنها طبق وظیفه‌ای که داشتند ابتدا به فراریان «ایست» دادند ولی خرابکاران بدون‌توجه به اینکه در کوچه و خیابان مردم رفت‌و آمد میکنند به‌سوی‌هرجنبنده‌ای که وجودداشت آتش گشودندو یك‌مامور ودوکودك‌براثرتیراندازی مجروح شدند .

دراین محل یکی از فراریان کشته ودیگری‌زخمی شدودختر جوان دستگیر گردید .

اهالی محل که شاهد مجروح شدن و درخون‌غلطیدن دوکودك بودند میگفتند تعجب میکنیم کسانی که مدعی طرفداری از خلق هستند چگونه بسوی کودکان و مردم غیر مسلح تیراندازی میکنندو جان آنهارا میگیرند .

یك‌افسر پلیس در حیاط خانه شماره ۷۹ وضع اطاقها رابرای یك خبرنگار تشریح می‌کند .

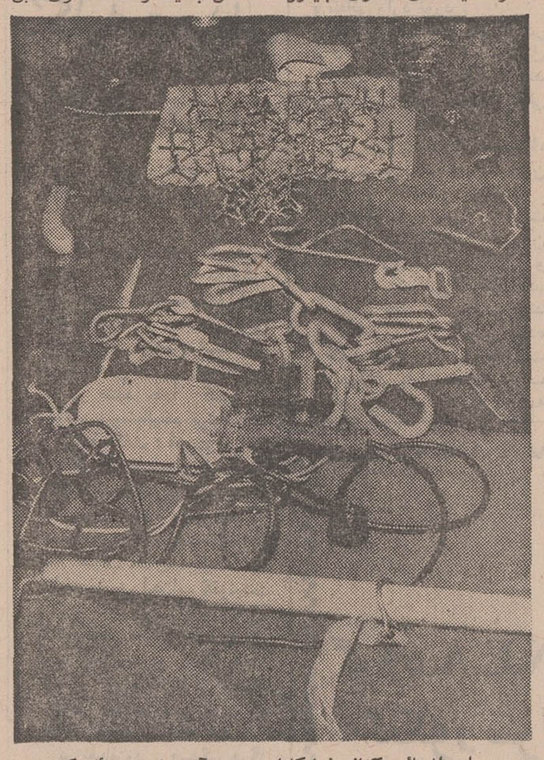

درمیان اشیائی که‌از خرابکاران بدست آمده است‌وسائل کوهنوردی ازقبیل کاراباین و چراغ دوره‌گرد،دیده میشود . آنها همیشه مقداری میخ «سه‌پا» همراه داشتند تا چنانچه مامورین اتومبیل آنها راتعقیب کردند باانداختن میخها درخیابان اتومبیل مامورین را بنچر کنند وبگریزند . عکس، مقداری از وسائل کوهنوردی و میخهای سه‌پا و یك چراغ‌دوره‌گرد راکه ازخرابکاران گرفته شده نشان میدهد .

از فراریان تعدادی پلاك اتومبیل‌بدست آمده که اغلب‌آنهاراخودشان ساخته‌اند .
در عکس بالا تعدادی‌ازاین پلاکهاونیز کلاه‌گیس‌های آنها و تعدادی کلید دیده می‌شود.بااین کلاه‌گیس‌ها ووسائل گریم تغییر قیافه می‌دادند تاکسی آنها را نشناسد .

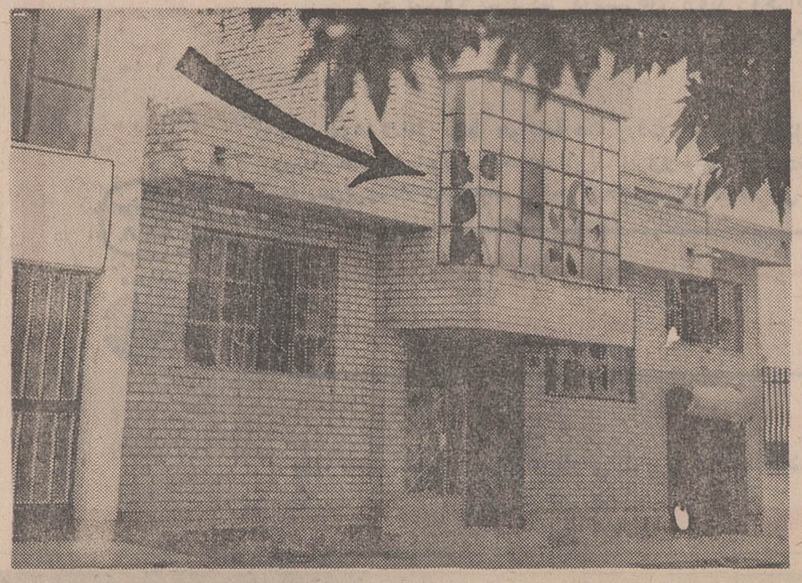

خانه شماره ۷۹ کوی نیروی هوائی که‌بعداز ظهردوشنبه گذشته صحنه‌زدوخورد شدید ماموران‌پلیس‌و دوتن ازخرابکاران فراری‌بود .در همین‌خانه پویان وپیروندیری پنهان شده‌بودندو پس‌از مقاومت شدید کشته شدند آثار گلوله‌های متعددروی شیشه‌های پنجره‌های این‌خانه دیده می‌شود . پشت‌پنجره‌های روشنائی خانه‌که بافلش مشخص شده است‌خرابکاران بایخچال چوبی وتختخواب‌سنگربندی کرده‌بودندوبه‌سوی ماموریـن تیراندازی می‌کردند .

این بودجه عراق
تدافعی‌است یا تهاجمی ؟

درمیان‌اخبار خارجی دو روز اخیر خبری بود که بیش از همه جلب توجه میکرد .

خبراین است که : «...دولت عراق سی‌و هفت درصد ازمجموع بودجه ملی خودرا برای سال مالی ۱۹۷۱ ـ ۱۹۷۲ جهت هزینه‌های دفاعی آن کشور تخصیص داده‌است،خبرگزاری عراق نیز خاطرنشان‌نموده‌است که رقم بودجه جدید ، نهصدو نودونه میلیون لیره استرلینك وبرابر بادو هزاروچهارصد میلیون دلار است که بزرگترین رقم بودجه در تاریخ عراق بشمار میرود ...»

* دولت عراق میگوید این رقم بزرگترین بودجه درتاریخ عراق بشمار میرود که‌سی‌وهفت درصد آن برای‌هزینه‌های‌دفاعی منظور شده است و بودجه‌ای است که نهصدونودونه میلیون لیره استرلینك است ...

*** اینك باید دید که وقتی دولت عراق باهمه‌ی گرفتاری‌ـ هایش‌وباهمه‌ی احتیاجاتش که تنها برای رفع مشکلات فرهنگی وبهداشتی و کشاورزی وصنعتی نیازمند سرمایه های فراوان‌ونیز آندوخته‌های‌هنگفت برای جبران عقب‌ماندگی های استعماری در سراسر عراق است ، ناگهان چه حادثه‌ای بوقوع پیوسته است که از مجموع بودجه‌دوهزاروچهارصد میلیون دلاری خود ، سی‌وهفت درصد آنرا برای سال مالی جاری اختصاص بهزینه های دفاعی آن کشور داده که خبرگزاریهای سراسر جهان‌را بشگفتی وکاوش وادار ساخته است ؟**

*** وسپس باید پرسید ، مگر دولت عراق در برابر چه‌تهاجم عظیمی قرار گرفته است که می‌ـ خواهد برای دفاع از آن سی‌و هفت درصد از مجموع بودجه ملی خودرا در سال جاری اختصاص بدهد ... ؟**

* این بودجه ورقم هزینه‌های دفاعی آن بهنگامی تنظیم شده است که مردم عراق برای، کشاورزی ، برای آبادانی ، برای فرهنك ، برای بهداشت‌و برای‌زندگی روزمره‌واحتیاجات اولیه‌ی خود نیازی فراوان‌دارند ودر عسرت روزگار میگذرانندو دوستان عراقی‌ها میپرسند،این دشمن بزرك کیست ؟ واز کجا بسوی عراق روی نهاده است ؟

* اگر عراق بخواهد نسبت بدولت ترکیه اظهار نظر کند بی‌شك نمیتواند بگوید که‌در مرزی ارام و امن بین دوملت قرار ندارد زیرا مرزهای‌ترکیه و عراق از مرزهای امن و آرام خاورمیانه هستند .

* پس وقتی ایران و ترکیه دردو سوی عراق بااحترام قرار داشته باشند دیگر انهاز کجا نگرانی دارند ؟ مگر میتوانند ازمرزهای عربی چندسوی‌دیگر که همه در جنگی بزرك متحد هستند نگرانی داشته باشند ؟ پس دشمنشان کیست که این همه بودجه‌ی دفاعی میخواهند ؟ در حالیکه با اسرائیل‌هم‌فرسنك ها فاصله دارند و در صف مقدم جبهه نیستند.

*** بابررسی بیشتری وقتی هزینه های تسلیحاتی درمیزان قضاوت‌جهانی قرار میگیرد،همه به دو نوع منقسم میشود:**

هزینه های دفاعی و هزینه های تهاجمی .

* هزینه های دفاعی آن بود که گفتیم و موجبات آنرا برشمردیم امابینید وقتی‌هزینه های تسلیحاتی یك مملکتی از بودجه سرشار کل آن‌کشور سی‌و هفت‌درصدش‌صرف‌تهیه‌ی تجهیزات بشود آیا هیچ عقل سلیمی می تواند رقم‌تسلیحاتی آن بودجه را هزینه‌ی دفاعی بخواند ؟یا به‌ناچار وبنابرعرف سیاست بین‌المللی‌باید‌آن‌بودجه را «بودجه تهاجمی » بنامد ؟

* ما که نمی توانیم در این عصروزمان از رسوم‌و مقررات بین‌المللی گام‌فراتر بگذاریم ورویدادها رانادیده انگاریم ، ازاین‌روبناچار این بودجه‌دولت عراق ورقم‌دفاعی آنرا‌بایدبودجه ورقم تهاجمی بخوانیم .. حالا میخواهد صاحب‌این بودجه ، قصد تهاجم‌داشته‌باشد ، یاقصد تدافع ، ولی‌باید گفت‌بودجه‌اش ازنظراصولی‌بودجه‌تهاجمی‌است، ودر پیشگاه ملل مسئول است حتی‌اگربگوید قصد تهاجم به سنگرهای‌داخلی رادارم باز هم پاسخش مقبول نیست زیراجنك داخلی این همه‌تیرو تفنك‌نمی ـ خواهد ؛پس غرض،تدافع نیست بلکه تهیه برای‌تهاجم است.

* بااین مختصر دیگر عراق نمی‌تواند بگوید چرادر گردا ـ گردش قدرت‌را بیشترمی کنند تاهروقت‌را لازم بداند جواب دندان شکن بدهند .

افغانستان‌وپنجاه‌وسومین‌سالگرد استقلال

امروز ملت دوست و همسایه ما افغانستان ، پنجاه و سومین سالگرد استقلال خود را در کمال خوشوقتی و غرور جشن خواهد گرفت و ملت ایران‌خود را درین سرور و شادی شریک میداند .

میان ایران و افغانستان که درسایه‌رهبری‌وعلاقه‌اعلیحضرت محمد ظاهر شاه بسوی‌آینده‌یی روشن و باسعادت و پیشرفته گام برمیدارد ، نه تنها هرگز جدایی وجود نداشته بلکه هردو ملت ، فرهنگ ، مذهب و نژادمشترکی را به‌ارث برده‌اند و ازین‌رو احساس پیوستگی و همبستگی دو ملت کاملا آشکار و هویداست .

ما ازین‌فرصت سود می‌جوییم و پنجاه و سومین سالگرد استرداد استقلال افغانستان‌را با تقدیم بهترین ادعیه خود به دوست وملت‌مسلمان افغانستان صمیمانه تبریک میگوییم وبا این پیوستگی‌ها ودوستیهای‌صادقانه ایران و افغانستان ، آرزوی ما همواره این است که روابط دوکشور و دو ملت روز بروز تحکیم یابد و هردو ملت‌میتوانند ازین همبستگی و موهبت همجواری ، بیش از پیش در راه‌ترقی وپیشرفت ، بهره‌گیرند.

طوفان شدید در ساوه

ازساعت هفت‌بامداد دیروز طوفان نسبتا شدیدی در ساوه شروع شد و بمدت دو ساعت و نیم ادامه یافت .بر اثراین طوفان سردرختی های انار ، آلو و آلوزرد و قسمتی از باغات فرو ریخت و بکشاورزان خساراتی وارد شد .

سهمیه آرد بیست دکان‌نانوائی قطع‌شد

سهمیه آرد بیست دکان‌نانوائی که گرانفروشی یا کم فروشی کرده‌اند قطع شد .

گذشته از قطع سهمیه آرد ، صاحبان این دکاکین از طریق دادگاه کیفر گرانفروشان تحت تعقیب قرار گرفتند .

شهرداری تهران از اهالی‌پایتخت تقاضا کرد در صورت مشاهده گرانفروشی یاکم فروشی مراتب را به تلفن شماره ۸۲۵۲٦٥ اطلاع دهند .

پارکهای شهر جمعه ها بازاست

روزنامه گرامی اطلاعات

در شماره دیروز آن نامه گرامی و در خبر مربوط به مذاکرات مجلس سنا راجع به بزرگ راه ونک از قول یک خواننده مطالبی در زمینه تعطیل بودن پارکها در روزهای جمعه نوشته شده بود. بدینوسیله اعلام میشود که این مطلب بهیچوجه صحیح نیست و در تمام مدت هفته از جمله جمعه ها و ایام تعطیل‌کلیه پارکها بروی عموم باز است .

روابط عمومی شهرداری پایتخت

پیش بینی هوا

هوای استانهای گیلان و مازندران قسمتی ابری که بتدریج برمقدار ابرها افزوده شده‌همراه‌با بارندگی‌ـ هوای استانهای آذربایجان، نواحی غربی ایران نیمه ابری همراه با رگبار پراکنده ـ هوای نواحی مرکزی‌کمی تا قسمتی ابری‌همراه با بادنسبتا شدید در سطح زمین ـ هوای‌تهران کمی تا قسمتی ابری احتمالا در اوایل شب نیمه ابری همراه با رگبار پراکنده بویژه در ارتفاعات وورزش‌باد نسبتا شدید درسطح زمین

خبرهای روز

تلگرام تبریك شاهنشاه به افغانستان

این تلگرام تبریک امروزاز طرف‌شاهنشاه‌بمناسبت‌سالروز اعلام استقلال افغانستان به کابل مخابره شد :

اعلیحضرت محمد ظاهرشاه پادشاه افغانستان ـ کابل

باکمال مسرت تهنیت قلبی و صمیمانه‌ترین تبریکات خودرا بمناسبت‌سالروز اعلام‌استقلال افغانستان به آن برادرگرامی ابراز داشته سلامت وسعادت آن اعلیحضرت و اعضاء خاندان جلیل سلطنت و همچنین رفاه‌وترقی و پیشرفت روزافزون ملت‌برادروهمکیش افغانستان را از خداوندمتعال مسئلت میدارم .

محمدرضا پهلوی

عزیمت به قاهره

صبح امروز سناتور عباس مسعودی مدیرموسسه اطلاعات وبانو بدعوت آقای حسنین‌هیکل وزیر پیشین اطلاعات‌مصر و سردبیر روزنامه الاهرام و بانو عازم قاهره شدند. این‌مسافرت بمدت یک هفته خواهد بود .

سفیر مصر در ایران دیروز ضیافتی به ناهار بمناسبت مسافرت سناتور مسعودی و بانو درمنزل‌شخصی خودترتیب داده بود که آقای عباس خلعتبری قائم‌مقام وزیر امور خارجه و چند تن از روسای آن‌وزارتخانه و شخصیت های فرهنگی با بانوان خود در این میهمانی شرکت داشتند .

دومین قسمت از کمکهای شیرو خورشید به ترکیه فرستاده شد

دومین قسمت از کمک های جمعیت شیرو خورشید سرخ ایران‌برای‌بازماندگان وآسیب دیدگان زلزله اخیر ترکیه‌بعد ازظهر دیروز بوسیله هواپیما به ترکیه فرستاده شد .

این‌کمکهاشامل ۲۰۰دستگاه چادر ـ دویست کارتن لوازم منزل ـ یک هزار کیلو دارو مرکب از آنتی بیوتیک ـمواد ضد عفونی و دارو های سرماخوردگی بوده است.

تشکیل کمیته نظارت‌بر امتحانات.

بدستور وزیر آموزش و پرورش بمنظور نظارت در امتحانات نهائی سال ششم دبیرستانها و داوطلبان متفرقه خرداد ماه سال‌جاری و رسیدگی به پیشنهادات واصله همه روز از ساعت شش بعدازظهر کمیته‌ای در وزارت آموزش و پرورش تشکیل جلسه میدهد، شماره تلفن این کمیته ۳۱۷۳۱٦ میباشد .

صرف ناهار در پیشگاه شاهنشاه و شهبانو

والاحضرت مارگریت فرانچسکا دختر علیاحضرت ملکه هلند و همسرشان امروز ناهار را در پیشگاه شاهنشاه‌و شهبانو در کاخ نیاوران صرف کردند .

در سرزمین ناهار والاحضرت شاهدخت شمس پهلوی ، سرکار علیه خانم فریده دیبا با آقای پهلبد و آقای علم‌وزیر دربارشاهنشاهی و همسرشان‌و آقای قریب رئیس کل‌تشریفات شاهنشاهی و بانوحضورداشتند.

والاحضرت مارگریت که بدعوت والاحضرت شاهدخت شمس پهلوی از ایران‌دیدن میکنند فردا عازم خراسان میشوند تا از دهکده‌ای که‌با کمك مردم هلند در مناطق زلزله زده ساخته شده است دیدن کنند .

والاحضرت مارگریت و همسرشان روز شنبه تهران را ترك میکنند .

انتخابات هیئت رئیسه نظام‌پزشکی

قبل ازظهر امروزاولین‌جلسه هیات مدیره دوره دوم نظام پزشکی تشکیل گردید و انتخابات باتفاق‌آراءاعضای‌هیات رئیسه ، شورای انتظامی دادگاهها بشرح‌زیر تعیین شدند .

هیات رئیسه آقایان دکتر اقبال رئیس ، دکتر محمدعلی ملکی،و پرفسورعدل‌نایب‌رئیس، دکتر حضرتی خزانه‌دار ، دکتر محمد علی حفیظی دبیرکل .

شورای انتظامی : دکتر جهانشاه صالح ، تیمسار دکترایادی ، دکتر احمدفرهاد، دکتر محمدعلی صدر ، دکتر محسن سیاح، دکترغلامحسین علیم مروستی ، دکترمشایخی، دادستان استان، رئیس پزشکی قانونی (آقای دکتر طباطبائی).

بازدید وزیر کار از سازمان رفاه نابینایان

دیروز آقای مجیدی وزیر کار باتفاق معاون امور اجتماعی این وزارتخانه از قسمتهای مختلف سازمان ملی رفاه نابینایان دیدن کرد واقدامات این سازمان را در جهت‌تامین رفاه هرچه بیشتر نابینایان کشور مورد قدردانی قرار داد.

در این بازدید معاون سازمان ملی رفاه نابینایان در باره فعالیتهای آموزشی و اداری‌این سازمان وامور شرکت تعاونی نابینایان و طرحهای دردست اجرای سازمان مذکور گزارشی داد .

هدف اوپک تثبیت قیمت نفت است

از بهار سال ۱۳۴۱ که عمر چندانی از «اوپک» نمی‌گذرد، روزنامه اطلاعات برای آشنایی مردم با این‌سازمان نوپامقالاتی چاپ میکند. اطلاعات، درین مقالات میکوشد تا تصویری از چهره واقعی «اوپک»را در برابر دیدگان خواننده‌مجسم سازد.

بیست‌وپنجم‌تیرماه ۱۳۴۱/ ،عبدالله انتظام- مدیر عامل و رئیس هیات مدیره شرکت ملی نفت ایران - برای اولین‌بار طی نامه‌یی بروزنامه اطلاعات پیرامون «اوپک» سخن می‌گوید. ببینیم «اوپک» از دریچه‌نگاه عبدالله‌انتظام چگونه بوده است:

«اولا باید عرض کنم که اوپک یك سازمان دولتی است. دولتهایی که از لحاظ تولید و صدور نفت منافع مشترکی‌باهم دارند و چنین‌مقتضی دانسته‌اند که سازمان مشترکی ایجاد کنند و مشکلات خود را با یك‌دیگر درمیان گذارند و در زمینه‌سیاست‌نفتی که‌اقتصادیات آنها تا آینده‌بسیار دور، بطور عمیقی وابسته به آن خواهد بود، روش متحد و یکسانی اتخاذ نمایند. افرادی که از طرف ایران در هیات عامله یا در کنفرانسهای اوپک شرکت می‌کنند، نمایندگان دولت و مجریان سیاست و نظر دولت می‌باشند و هر تصمیمی هم‌که درین کنفرانسها گرفته شود بدون تصویب نهایی دولت های عضو، قابل اجراء نمی‌باشد.»

این تصویر واقعی «اوپک» است درحالی که مطبوعات ممالك مصرف کننده نفت،میکوشندتا چهره‌دیگری برای «اوپک» تصویر کنند. دهم جولای ۱۹۶۳، روزنامه انگلیسی «گاردین» درباره «اوپک» چنان‌سخن میگوید که گویی این سازمان تنها برای استفاده بیشتر ممالك تولید کننده نفت‌پیدا شده است.«گاردین» می‌نویسد:

«امید اعضای اوپک برای رسیدن به هدفهایشان چیست؟ آنها می‌گویند که در حال حاضر ۹۰ درصد نفت خام صادراتی جهان را در دست دارند و سازمان آنها -اوپک- نیز اخیرا با عضویت دوکشور دیگر لیبی و اندونزی وسیعتر و نیرومندتر شده است.

«اما اوپک هنگامی به‌مبارزه با کمپانیهای نفتی‌برخاسته که هرروز تعداد بیشتری ازکمپانی های نفتی غرب به کارهای اکتشاف و بهره‌برداری منابع‌و ذخایر بکرتری می‌پردازند ودر همین‌حال اتحاد شوروی نیز مشغول باز کردن راه خود در منطقه اوپک است.

«مبارزه اوپک بخصوص از آن جهت شایان توجه است که ممالکی مانند هندوستان با فقری که‌هنوز به‌آنهافشارمیاورد، با قیمت‌های کمتری که شوروی برای فروش‌نفت‌پیشنهاد میکند مجذوب شده‌اند، بنابراین مبارزه اوپک‌صرفا متوجه‌کمپانی های بزرك نفتی غرب نیست.»

اما «اوپک» چنان که گفتیم با قدرت پیش میرود و بدون آن‌که تبلیغاتی چون :«اوپك به ممالك فقیر و بیچاره‌یی‌مثل هندوستان فشار وارد خواهد آورد!» در پیشرفت آن اثری بگذارد. درسالهای آغاز«اوپك» تقویم صنعت نفت ایران نشان میدهد: که در سال ۱۳۴۲ بموجب قرارداد الحاقی شماره ۱ که از تاریخ یازده دی‌ماه -همان سال- به موقع اجراء گذارده شد در برخی از مواد نفت تغییراتی بعمل آمد و بموجب آن، اصل به هزینه گذاردن بهره مالکانه از طرف اعضاء. کنسرسیوم پذیرفته شد. با اجرای این قرارداد منافع بیشتری نصیب ایران میگردد.

به‌این ترتیب - برای اولین‌بار - سهم ایران از موافقت‌نامه با کارتل بین‌المللی نفت از پنجاه درصدبالاتر میرود. کارتل بین‌المللی نفت پس از ملی شدن نفت درایران‌و محاصره اقتصادی، قراردادی‌با ایران به‌امضاء رساند که چنان که در شماره های پیش آوردیم، سهم ما در آن از ۵۰ درصد، افزونتر نبود ... و باز نگاهی به تقویم صنعت نفت درسال ۴۲:

* کار ساختمان دومین خط لوله زیر دریایی به خارك آغاز گردید، (این خط لوله به قطر ۷٦ سانتی‌متر از گناوه به خارك درسال بعد تکمیل شد.)
* چاه شماره ۱ کرنج و چاه‌شماره ۳ خارك در حوزه قرارداد به نفت رسید. (آذرماه ۴۳ بهره‌برداری از چاه کرنج آغاز شد.)
* شانزدهم آبان‌ماه ۱۳۴۲، دکتر منوچهر اقبال بنابه فرمان همایونی، عهده‌دار ریاست هیات مدیره ومدیر عامل شرکت ملی نفت ایران شد.
* در مردادماه به موجب قانونی، کلیه فعالیت‌های مربوط به ایجاد و توسعه صنایع پتروشیمی در شرکت ملی نفت ایران، متمرکز و بدنبال آن شرکت ملی صنایع پتروشیمی بوجود آمد که صلاحیت و اختیار هرگونه اقدام، خرید و اجازه‌هرنوع عمل بازرگانی مربوطه و انعقادقرارداد های جدید در زمینه پتروشیمی جهت ایجاد واحدهای مختلف اعم از مستقل و مشارکتی با موسسات ایرانی و خارجی واجد شرایط و صلاحیت و صدور و فروش محصولات پتروشیمی را دارد.
* نخستین چاه نفت در رگه‌سفید درآبان ماه سال مذکور حفرگردید که‌در لایه آسماری به منبع گاز پر فشاری برخورد کرد، پس از حفرچاه دوم، وجود نفت تائید گردید.

آذرماه ۱۳۴۴ دکتر جمشید آموزگار - وزیر دارایی ایران - به ریاست کنفرانس «اوپك» برگزیده میشود و برای شرکت در کنفرانس سه‌روزه «اوپك» به «وین» سفر میکند.

پنجم مهرماه ۱۳۴۷ دکتر منوچهر اقبال - رئیس هیات مدیره ومدیر عامل شرکت‌ملی نفت ایران و رئیس هیات نمایندگی ایران در هنگام پیرامون «اوپك» سخن میگوید.

دکتر منوچهر اقبال به ریاست شرکت ملی نفت ایران برگزیده‌شد

تبلیغات دامنه‌دار علیه اوپک به‌جائی نرسید

بخش هشتاد ویکم ازماجراهای خواندنی نفت

از: علیرضا طاهری

افتتاح‌اجلاسیه «اوپك»میگوید: «شرکت‌های ملی نفت کشورهای عضو اوپك طی چند سال گذشته موفقیت‌های همه‌جانبه‌یی بدست آورده‌اند و بعضی از آنها حتی به فروش نفت در بازارهای جهانی نیز پرداخته‌اند. تلاش این شرکتهادر راه تکامل و دست‌یافتن به تمام‌رشته های صنعت نفت امیدوار کننده‌است. شکی نیست که این عمل دشوار و متضمن فرصت زیادی است لیکن با افزایش کارآیی و به کمك‌حسن‌نیت و همکاری مطمئنا این مقصود عملی خواهد بود، درعین حال شرکت‌های ملی نفت بایستی متوجه باشند که‌به تثبیت قیمت‌ها که هدف اصلی اوپك است، لطمه‌یی وارد نگردد.»

سال ۱۳۴۹ رابايد سال‌نفت بنامیم. درین سال یکی از مهمترین مبارزات نفتی تاریخ نفت دنیا شکل گرفت. ازآنجا که‌این بخش از تاریخ نفت را اهمیتی بسیار درخور است ناگزیر باید به بحث بیشتری پیرامون آن پردازیم. درین سال مبارزه‌یی که اوپك از نزدیك به ده سال پیش آغاز کرده بود، به‌انجام رسید و به موفقیتی انجامید که هنوز همه جا صحبت از آن است.

در شماره آینده: نفت در سال گذشته

یک مدرسه یادبود بنام شهرداری رامسر ثبت شد

رامسر - آقایان آرمان بخشدار، دکترعبدالرزاقی رئیس انجمن شهر و علی مسیحا شهردار رامسر باتفاق اعضای انجمن شهر در بانك ملی شعبه‌رامسر حضور یافتند و با خرید ۱۵۰۰ برك از اوراق مدارس یادبود جشنهای شاهنشاهی، یکباب‌دبستان بنام شهرداری رامسر ثبت شد.

آقای مسیحا در این مراسم اظهار داشت:

- اثر واقعی ایجاد دوهزارو پانصد باب مدرسه یادبود زمانی بیشتر معلوم و آشکار میشود که‌ملت حقشناس ایران پنجاهمین سال سلطنت شاهنشاه آریامهر را جشن خواهد گرفت چون بدون شك در آن زمان ایران بیسواد نخواهد داشت.

آقای دکتر عبدالرزاقی رئیس انجمن شهر رامسر نیز گفت:

- روستازادگانی که در ۲۵۰۰ مدرسه‌یادبود درس خواهند خواند پس‌از چندسال، خود مشعلدار دانش در روستا ها خواهند شد و در آن زمان آثار برجسته و درخشان ابتکار خردمندانه شاهنشاه آریامهر در مورد ایجاد ۲۵۰۰ مدرسه یادبود چشم جهانیان را خیره خواهد ساخت.

عکس بالا آقای مسیحا شهردار رامسر را هنگام خرید اوراق مدارس یادبود نشان میدهد. آقایان آرمان بخشدار، دکتر عبدالرزاقی رئیس انجمن شهر و کریم شیخ‌محبوبی رئیس بانك ملی رامسر نیز در عکس دیده میشوند.

آغاز هفته دوم نمایش‌در

شهر فرنگ

اولین سینمای ممتاز چهار ستاره ایران

****

باربرا استرایسند، شوخترین، بذله‌گوترین و هنرمندترین ستاره معاصر سینمای آمریکا در آخرین‌فیلم کمدی‌خود.

سئانسها ۱۵ر۱۱ صبح ۳۰ر۳-۳۰ر۵-۳۰ر۷-۴۵ر۹ بعد از ظهر.
گیشه‌سینماشهر فرنگ همه‌روزه برای رزرو بلیط آماده‌است

از امشب در سینما

ایفل

طلوع

جمشید مشایخی، فخری خوروش و گوگوش... در

طلوع

فیلمی درباره زندگی قصه‌ای از عشق

با معرفی بلا الوندی رقص ایستمن کالر

موزیك جواد معروفی - عطاءالله خرم
تهیه‌کننده و کارگردان سلیمان میناسیان - هراند میناسیان
تهیه‌شده در استودیو فیلمبرداری چاپلین

مؤسسه انتشارات امیرکبیر
رمان دوپولی
نوشته: برتولت برشت
ترجمه: ا. باقرزاده
منتشر شد

چهارده بار در دو بار و هر بار

۷ بار شتر استناس

۷ بار شتر اسکناس جایزه ممتاز
(مشروط بر آنکه جایزه از ۲،۰۰۰،۰۰۰ ریال کمتر نباشد)
۷ جایزه ۱۰۰۰۰۰ ریالی
۷ جایزه ۵۰۰۰۰ ریالی
۷ جایزه ۱۰۰۰۰ ریالی

ضمناً چنانچه موجودی حساب ذخیره برنده جایزه ممتاز (هفت بار شتر اسکناس) مبلغ یکصد و پنجاه تومان یا بیشتر باشد علاوه بر جایزه ۷ بار شتر اسکناس این برنده خوشبخت هموزن خود نیز پول دریافت خواهد داشت

بانک اصناف ایران

الکترومهر، اولین کارخانه پنکه سازی در ایران

پنکه تقفی هما

با تضمین پنجساله

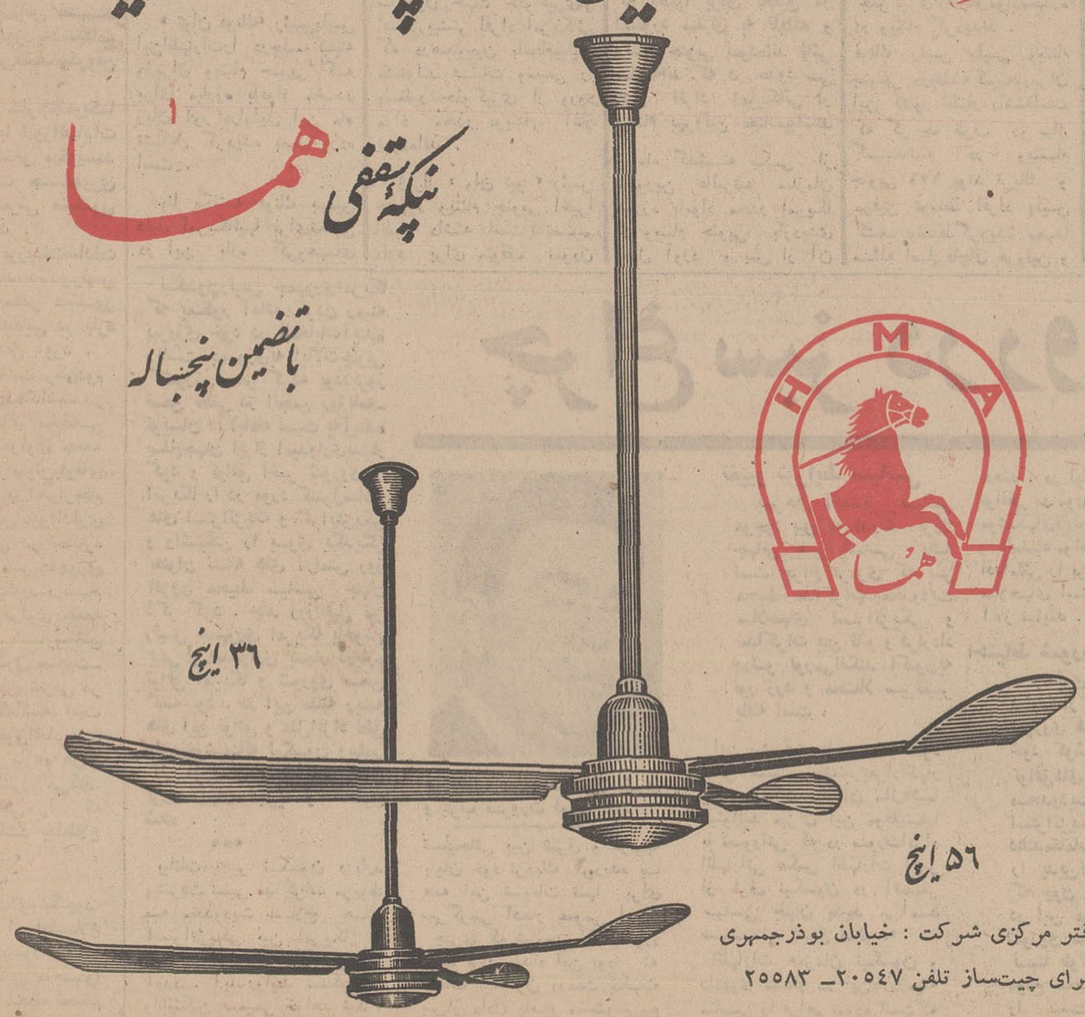

دفتر مرکزی شرکت: خیابان بوذرجمهری
سرای چیت‌ساز تلفن ۲۰۵۴۷- ۲۵۵۸۳

مقالات و گزارشهای سیاسی

شوروی و توطئه بر ضد سادات

«اورور» یک روزنامه دست راستی افراطی است که در پاریس منتشر میشود و با اعراب روابط خوبی ندارد. این روزنامه در شماره دیروز خود ضمن یک گزارش مفصل درباره روابط شوروی و مصر مدعی شده است که شوروی ها طراح توطئه علیه انورالسادات بوده‌اند. این گزارش صرفا برای اطلاع ترجمه و بنظر خوانندگان میرسد

شوروی ها هنوز هم از آنچه که دو هفته قبل در جمهوری متحد عربی روی داد درحیرت هستند ، از سیزدهم مه آنها نه تنهابهترین‌پشتیبانان سیاسی خود را که همه از طرفداران جدی شوروی بودند ازدست دادند بلکه مغلوب انورالسادات شدند ، تمام اینها نتیجه یک اشتباه «روانی» بود .

حقیقت این است که رهبران کرملین سادات را مرد ساده و زود باور و تاحدی درسیاست مصر بعنوان آلت دست می ـ پنداشتند ، خیلی ها ساقطکردن او را بسیار سهل و ساده می‌ـ دانستند .

از نظر شورویها انورالسادات برای‌اشغال‌مقام ریاست‌جمهوری در «دوران انتقالی» پس ازمرگ ناصر بیش از هرکس دیگر شایسته بود تا بعدا قدرت به دست طرفداران واقعی کرملین، علی صبری شعراوی جمعه و دیگران بیفتد .

ولی هشت ماه بعد انورالسادات چهره حقیقی خود را نشان داد و اعلام داشت که «تنها من تصمیم میگیرم » اوفدراسیون بزرگ جماهیر عربی را به مصر تحمیل کرده علی صبری رااز مقام معاونت ریاست برکنارنمود و حاضر نشد بامضای قرار‌ـ دادی بین حزب کمونیست چکوسلواکی و اتحادیه سوسیالیست عرب تن در دهد زیرا با امضای این قرارداد حزب منحصر بفرد مصر عملا تحت کنترل کمونیستها قرار میگرفت ، حال باید دید که جریان ماجرا از چه قرار بود .

ضبط مذاکرات راجرز

در همان هنگامی که علی‌صبری از کار برکنار شده بود شوروی ها برای آنکه علاقه خود را بمعاون برکنار شده رئیس جمهوری نشان بدهند سفیرخود را به ملاقات صبری فرستادند، درمین ظاهرا باین نتیجه‌رسیده بود که اکنون هنگام آن‌رسیده است که‌انورالسادات مزاحم، کنار برود روسها از روز سوم مه دست بکار میشوند ولی نمی خواهند مستقیما در این ماجرا مداخله کنند و برای اجرای نقشه های خود ازعوامل‌واسطه استفاده میکنند بنابراین روز سوم مه‌کارشناسان‌کنترل‌صحبت های تلفنی از آلمان شرقی در قاهره شروع بکار کرده و با کار گذاشتن دستگاههای الکترونیک‌خفیه مذاکرات‌محرمانه بین رئیس جمهوری مصر و ویلیام راجرز را روی‌نوارضبط میکنند. دراصل این نوار ها برای شعراوی جمعه وزیرکشور تهیه میشد ولی‌کارشناسان‌آلمان شرقی از این مذاکرات دو نسخه تهیه میکنند و یکی از آنها را به کرملین میفرستند .

راجرز نخستین کسی بود که بوجود این میکروفن‌هایی برد زیرا در میان همراههای وی چند کارشناس ضد جاسوسی مجهز به‌دستگاه های مخصوص‌کشف‌میکروفن وجود داشتند .

وزیر امور خارجه‌امریکا این مطلب‌را با انورالسادات درمیان گذاشته‌و میگوید دربار ریاست جمهوری جاسوسان نامرئی مشغول فعالیت هستند .

در نتیجه پرزیدنت‌سادات به ژنرال محمد صادق‌رئیس ستاد ارتش مصر دستور میدهد که تحقیقاتی در باره این ماجرا بعمل آورد .

محمد صادق ریاست رکن‌دوم ستاد ارتش را بعهده داشت در حالیکه سرویس‌های مخفی دیگر در دست شعراوی جمعه بود . صادق که از یاران‌باوفای سادات بود و بعدا با احرازمقام وزارت جنگ‌پاداش‌این‌وفاداری را گرفت گزارشی در باره جزئیات ماجرابه‌رئیس‌جمهوری تسلیم می‌کند و میگوید:« تمام کارها زیر سر شعراوی جمعه است. او پانزده کارشناس الکترونیک برای‌کنترل صحبت‌ـ های تلفنی از آلمان شرقی در قاهره بخدمت گماشته است وسیله کار آنها فوق‌العاده‌قوی است‌ودرحال‌حاضر یازده هزار خط تلفنی را کنترل می‌کند. بعلاوه هر ماجرائی را که بنظرشان جالب باشد به‌اطلاع شورویها میرسانند.»

توطئه الکترونیک

این یک توطئه الکترونیک‌بود. انورالسادات پس از اطلاع از جریان قضایا بخود میگوید دیر یا زود باید باین ماجرا پایان داد از آن لحظه تصمیم میگیرد که باید وسیله برکناری شعراوی جمعه را فراهم سازد. حادثه جدیدی که اتفاق‌میافتد باو می‌فهماند که دیگر مسئله ساعت است و هرلحظه ممکن است نه تنها قدرت از دستش خارج شود بلکه جان خود را نیز در این راه از کف بدهد و در حقیقت زندگی او بموئی بسته است . این حادثه در ساعت یک بعد از نیمه شب روز یازدهم مه روی میدهد . در آن ساعت یک افسرجوان پلیس « سروان اشرف» به اقامتگاه انورالسادات که ویلائی در ساحل چپ‌رودخانه نیل است‌میرود و درخواست ملاقات فوری با رئیس‌جمهوری را می‌کند .

منشی سادات میگوید :

ـ فکر نمی‌کنید که‌پرزیدنت در خواب است ؟

افسر جوان‌جواب‌میدهد:

ـ اگر میخواهید او را نجات دهید زود بیدارش کنید .

ستوان اشرف یک افسر عادی نیست بلکه داماد رئیس جمهوری فقید مصر است با اینحال منشی انورالسادات باز در بیدار کردن او شک و تردیدنشان میدهد سرانجام رئیس جمهوری را از خواب بیدار می‌کند و ستوان اشرف دونوار ضبط صوت در اختیار او میگذاردو میگوید. ـگوش کنید همه چیز را خواهید فهمید .

این نوارها بطور تصادفی در وزارت کشور بدست ستوان افتاده بود. نوارهای ضبط‌صوت‌همیشه در دو نسخه تهیه میشد که یکی از آنها دربایگانی‌نگهداری میشد و دیگری مستقیما به وزیر کشور تحویل میگردید. روی هریک از باندها برچسبی الصاق میشد ولی آن‌روزستوان اشرف ، هنگامی که دنبال یک نوار ضبط صوت میگشت‌اتفاقا به دو حلقه نوار برخوردمی‌کند که فاقد برچسب بوده‌اند . برای آنکه شاید نواری که او دنبالش میگشت یکی از این دو نوار باشد آنها را روی دستگاه میگذارد و بلافاصله صدای انورالسادات‌راتشخیص میدهدکه با دوستان‌نزدیک‌خود صحبت میکند .

روی نوار دیگر صحبت شخصیت های برجسته ضبط شده بود واز مطالب این‌نوار معلوم میشد که آنها درباره واژگون کردن انورالسادات در روز ۲۰ مه توافق‌کرده‌اند.

چگونه مذاکرات باین مهمی روی نوار ضبط شده بود ؟ موضوعی است که هنوز روشن نشده و ظاهرا شعراوی جمعه میخواسته‌است‌مدرکی ازکسانی که قرار بود با وی در توطئه شرکت کنند در دست داشته باشد .

چند ساعت پس‌از آگاهی از ماجرا همانطورکه ژنرال دوگل درجریان بحران‌مه ۱۹۶۸بطور ناگهانی پنهانی به «بادن‌بادن» رفت انورالسادات نیز با هلیکوپتر به جبهه ارتش دوم میرود و پس‌از اطمینان ازاینکه فرماندهان‌نظامی‌از وی‌پشتیبانی خواهند کرد به قاهره بازگشته و بلافاصله شعراوی جمعه را از وزارت پلیس برکنار کرد و ممدوح سالم یکی از یاران باوفای‌خودرا بجای وی‌بوزارت پلیس منصوب می‌کند سالها عده‌ای‌ازافسران مورداعتمادش به سرعت خودرا بوزارت‌کشور میرساند و این هنگامی بود که جمعه بسرعت اسناد و مدارک محرمانه راکه ممکن‌بود اورا لو بدهد از میان می‌برد . درهمان هنگام نیز دو نفر ازآجودانهای جمعه درحال سوزاندن اسناد در نزدیک‌اهرام «سکرا»غافلگیر میشوند . بقیه ماجرا روشن است .

وقتی‌که وزیران دیگر کابینه که با جمعه همدست بودند از برکناری وی آگاه میشوند و برای ایجاد یک محیط هرج ومرج‌دستجمعی استعفاء میدهند و امیدوار بودند که این اقدام بسقوط انورالسادات منجر خواهد شد . در این هنگام وزیر اطلاعات ، یکی از وزیران مستعفی به مرکز فرستنده رادیو تلویزیون میرود و میخواهد تکذیدانورالسادات پیام خودرا خطاب بملت‌مصر ایراد کند .

ولی دراین مورد نیز پرزیدنت سادات برمخالفان خود پیشدستی کرده بود . وزیر اطلاعات هنگامی به مرکز فرستنده رادیوتویزیون میرسد که انورالسادات در آنجا بوده و گارد شخصی‌او ساختمان رادیو را محاصره کرده بودند .

سه گروهانی که توطئه‌گران میخواستند بطرفداری خود وارد قاهره کنند هرگز بپایتخت نمی‌رسند و بقیه واحد های ارتش با کودتا مخالفت‌می‌کنند «ستوان اشرف» داماد ناصر که عامل اصلی برهم‌زدن توطئه کودتا بود بار دیگر وارد معرکه میشود . او برای نخستین بار اطلاع پیدا میکندکه توطئه‌گران با اینکه بازداشت شده‌اند هنوز از اجرای نقشه کودتا منصرف نشده‌اند و دو سوء قصد علیه جان‌انورالسادات‌ترتیب‌داده‌اند. بهمین جهت بود که پرزیدنت سادات از شرکت در مراسم گشایش‌یک‌کارخانه دراسکندریه خودداری می‌کند و برنامه یک میتینگ عمومی را بدون آنکه علتی برای آن ذکر کند لغو می‌کند .

دراین ماجرا از تصفیه دامنه‌دار در میان کادر های ارتش سخنان زیادی گفته شده است ولی از یک تصفیه‌حساب که در نهایت اختفاء بین‌سادات و آلمان شرقی صورت گرفته کمتر سخنی بمیان آمده‌است.

روز ۱۵ مه وزیرکشورجدید مصر ممدوح سالم سفیر آلمان شرقی را بدفتر کار خود احضار می‌کند وپس‌از یک‌بحث تند روز بعد یک‌هواپیمای‌آلمانی پانزده کارشناس سرویس های اطلاعاتی اولبریشت و«هونه‌کر» را ببرلن باز میگرداند .

سادات برای آنکه به‌شورویها نشان بدهد که از ریشه توطئه بی‌اطلاع‌نیست درخواست‌می‌کند که ششصد نفر از مشاوران شوروی که بیشتر آنها درجه سرهنگی دارند از مصر خارج شوند دوکشتی آنهارا ازبندر اسکندریه به‌شوروی‌بازمیگرداند در این میان وابسته نظامی شوروی نیز از قاهره ناپدید میشود . او پس‌از این ماجرا به مسکو باز می‌گردد ولی در قاهره شایع‌میکنندکه بمرخصی رفته است اما همه میدانندکه دیگر باز نخواهد گشت .

در چنین شرایط است که پادگورنی برای مذاکره با انورالسادات به جمهوری متحد عربی سفر کرده است .

استقبال رهبران ومردم‌مصر از پادگورنی هیجان‌انگیز و باشکوه بود . با اینحال این سفر هنوز نتوانسته تردیدهائی راکه در مورد روابط دوکشور بوجود آمده برطرف کند . در عکس انورالسادات و پادگورنی در میان گروهی از مردم قاهره دیده میشوند .

بمناسبت تشکیل چهاردهمین کنگره حزب کمونیست چکسلواکی

گوستاوهوزاک

در پی جلب توده‌ها برآمده است

شعار « مراوده مستقیم حزب باتوده‌ها » برای یک حزب سیاسی که خود را نماینده برگزیده ملت می داند ممکن است شعاری‌پوچ و بی مفهوم جلوه کند . اما این‌شعار برای‌دکتر گوستاو هوزاك دبیر کل حزب کمونیست چکسلواکی ، در این ایام برگزاری‌چهاردهمین کنگره حزب کمونیست چکسلواکی معنی‌و مفهومی بس‌عمیق دارد .و چنین می نماید که هوزاك ، بااین‌شعار می خواهد حزب را بمیان مردم آورد .

حزبی که اکنون گوستاو هوزاك رهبری‌اش را بعهده دارد با حزب سه سال پیش تفاوت فراوان دارد . حزبی است که یك پنجم از اعضای خود راطی‌تصفیه‌های دامنه‌دار پس از حمله ارتش های‌پیمان ورشو ، از دست داده است. هزاران تن دیگر از عضویتش دست کشیده‌اند . بطن آن مالامال ازقطعنامه های‌بسیاری است که پس‌از یورش ارتش های پیمان ورشو ، ناگزیراز بلعیدنشان بوده است‌وحال... پس از یك مدت طولانی که حزب در پرده استتار ودرپناه سایه ها به حیات خود ادامه داده ، دکتر گوستاو هوزاك می خواهد ، حزب کمونیست چکسلواکی را از زیر پرده استتار و پناه سایه ها بدر آورد .

مطلعین‌امور سیاسی‌اروپای شرقی از گوستاوهوزاك‌بیشتر با خصایص « مردی درحلقه محاصره تندروها » یاد می کنند. هرگاه که این‌تندروها خواستارآغازمحاکمات‌سیاسی رهبران سابق گردیده‌اند ، هوزاك در برابرشان‌شدیدابه پایداری برخاسته ،هرگاه‌این تندرو ها خواستارانجام‌تصفیه های دامنه‌دار درمقامات‌حزبی شده‌اند ، باز هوزاك ، خودرا «بنشنیدن » زده و از زیر فشار افراطیون و تندرو های کادر رهبری حزبی شانه‌خالی کرده‌است .

با در نظر گرفتن این‌خصیصه پایداری آنهم در برابر بانفوذ ترین شخصیت های حزبی‌می توان گفت که برعکس‌آنچه گفته می شود ، هوزاك سیاستمداری کاملا معتدل و میانه‌رو نیست‌بلکه یك‌میانه‌رو نسبی‌است که‌مهمترین‌تاکتیك دوران رهبراش،بدست آوردن کنترل قاطع کشور و حزب کمونیست است . اگرهوزاك با آهنگی که دوستان و همکاران انتظار داشتند عمل نکرد ، این نباید به«لیبرال» بودن هوزاك تفسیر و تعبیر شود ، بلکه نشانه‌ای‌ازمهارت های سیاسی اوست که در کنترل امور حزبی بکار می بندد .

از نخستین ماه های‌برگزیده شدن به دبیرکلی حزب ـ کمونیست چکسلواکی ، تا نخستین سالگرد حمله نیرو های پیمان ورشو به‌اینکشور، هوزاك ناگزیر بود که کنترل نظم‌بنیادی‌رابه‌حزب‌باز گرداند. لیکن تظاهر توده های مردم در نخستین سالگردحمله‌نشان داد که هوزاك قادر نیست ، با تانك های خود و بدون یاری شوروی تشنجات را سر کوب کند .

دومین اقدام مهم هوزاك، بدست گرفتن کنترل حزب بود . هوزاك در این راه کارت های عضویت را عوض کردو در صدور کارتهای عضویت جدید ، ترتیبی داد که‌متقاضی جدید عضویت نظر خود را در باره حمله ارتش های پیمان ورشو به‌چکسلواکی وسیاست جاری بیان کند .

بالا تر از این ، هوزاك می بایست کنترل ایده‌ئولوژی حزب را هم در دست گیرد.

از هر فرد غیر حزبی درهر موقعیت و نفوذ اجتماعی نیز، نظر خواهی بعمل آمد . در میان این افراد ، از معلمان مدارس گرفته تا مدیران کارخانه ها بودند . این‌نظر خواهی ضروری بودزیراحزب می بایست تاریخ نوین‌خودرا پس از دوران دوبچك‌تدوین کند و به اطلاع عامه برساند که حمله یك اقدام در راه وحدت بین‌المللی بود و از یك انقلاب متقابل و جنك داخلی جلوگیری شده است.

مصالحه

کلیه این اقدامات اکنون جامه عمل پوشیده است . لیکن در هر یك از گامهائی که هوزاك در راه تحقق این اقدامات برداشته ، از سوی یاران و همکاران خود زیر فشار قرار گرفته که باز هم بیشتر و فراتر برود .

از این روست که هوزاك به اندیشه یافتن یك « راه مصالحه » افتاده‌است. کنگره حزب « اسلواك» که‌هفته‌پیش تشکیل گردید . یکی از «مصالحه » های هوزاك‌است . هوزاك‌دراین کنگره‌نزدیکترین دوست‌خود «لاکونومسکی» بهترین شاعر منطقه را از پرزیدیوم حزب اسلواک کنار گذارد . با اینکه بیماری طولانی علت اصلی برکنار گذارده شدن «نومسکی» بر شمرده شد لیکن دلیل‌واقعی عزل شاعر معرف اسلواک این بود که وی‌در عرض‌سال گذشته چندین بار آشکارا کوشیده بود مانع تصفیه دوستانش از آکادمی علوم چکسلواکی بشود ..

از سوی دیگر : اندکی پیش از تشکیل‌کنگره‌کنونی گروهی از رهبران« محافظه کار افراطی» در « کوسیک» واقع در اسلواک شرقی از حزب اخراج شدند . گروه مشابهی در «استراوا» نیز سونوشتی در ردیف اینان یافتند .

گوستاوهوزاك دبیرکل فعلی حزب کمونیست چکسلواکی و الکساندر دوبچك دبیرکل پیشین حزب در روزهائی که دوبچك از دستگاه رهبری حزب طرد نشده بود و دوستی بین‌آندو برقراربود.

جلب توده‌ها

چنین پیداست که دستگاه رهبری چکسلواکی، همزمان با انجام این تغییرات ونقل و انتقالات حزبی، می‌خواهد نظر توده‌های معمولی را بسوی خود جلب کند . کاستن از قیمت‌های‌اجناس مصرفی بویژه در منسوجات و دستگاه های رادیو و تلویزیون از جمله این‌موارد است. مغازه‌ها قفسه‌های خود را از اجناس وارداتی پرمیکنند و از سوی دیگر رهبران‌چکسلواکی میکوشند به هدف تثبیت و تحکیم هر چه بیشتر بنیه اقتصادی کشور برسند .

هوزاک به دوستان و همکاران تند روی خویش گفته است که «کینه‌توزی » روش پسندیده‌ای بشمار نمی‌آید . استفاده هوزاک‌از واژه کینه توزی اشاره به آن تیره از همکاران حزبی خویش است که پافشاری می‌کنند. تصفیه‌های دامنه‌ـ دار دیگری صورت گیرد . بعکس ، هوزاک میگوید با تصفیه‌هائی که‌تاکنون‌صورت گرفته می‌توان وحدت و یکپارچگی حزب را حفظ و حراست کرد.دراین‌زمینه ظاهرا هوزاک بایاران و همکاران حزبی خویش به نقطه عطفی رسیده است . نشانه این «نقطه عطف » قطعنامه دسامبر گذشته‌بود که هوزاک آنرا از تصویب و تائید پرزیدیوم گذارند . قطعنامه خواستارهمبستگی هرچه بیشتر در داخله‌حزب شد و دسته بندیهای حزبی را غیر قانونی اعلام کرد.

از آن تاریخ تاکنون، هوزاک بارها از رقیب احتمالی خود «وسیل‌بیلک» تمجید کرده است لیکن نه این تمجید و نه تجلیل‌های دیگری‌که ممکن است‌هوزاک ازرهبران دیگر حزبی‌به‌عمل آورد ، دال بر این نیست که عصر مبارزه برای در دست گرفتن قدرت در چکسلواکی بسرآمده است. مبارزه‌ای که اینک درکنگره کنونی نیزجریان دارد .

اما دنگره بدون تردید،مشی رهبری هوزاک را تائید خواهد کرد .

آنچه هوزاکرا از رقبای خود متمایزمی‌کند ناشکیبائی وی در برابر بی کفایتی‌ها و بهره‌وری های روشنفکرانه وی است. سخنرانی‌اخیرش که طی آن شعار « مراوده مستقیم با توده‌ها» را برسر زبانها انداخت. از جمله موارد بهره وریهای روشنفکرانه هوزاک بشمار میرود . هوزاک سخنرانی خود را با این جملات آغاز کرد:ـ ما نباید توده‌ها را دست کم بگیریم توده‌ها از میلیونها تن افراد زنده تشکیل شده‌اند که آلام و دلهره‌های مخصوص بخود را دارند . آنها نیازهائی دارند که محق‌اند این‌نیازها را برزبان‌آورند. پس بیائید بر آوردن نیازهای این‌توده‌ها را ، در روستاها، شهرها و حتی درداخله کارخانه‌ها، وجهه همت خودقراردهیم.»

ایراد این سخنرانی که بیشتر هدفش تکیه برروی نیازهای توده‌های جوامع چکسلواکی بود، مخصوصا درآستانه‌تشکیل چهاردهمین کنگره حزب کمونیست چکسلواکی ایرادشدوهوزاک بدینوسیله خواست بموازات کوشش در برخورداری از حمایت کنگره ، نظرات موافق توده‌های مردم را نیز بسوی خویش جلب کند .

از : کاردین
چاپ لندن

هروئین

ارتش امریکاراد رویتنام بمبارزه طلبیده‌است

رئیس پلیس ویتنام‌جنوبی اخیرا اظهار داشته است که قاچاقچیان مواد مخدره را توسط کامیونهای ارتشی حمل کرده و دربایگاههای نظامی دانانگ و بینه‌توان مخفی نموده‌اند .

« توان فونك» رئیس‌پلیس این‌اظهارات‌را درجلسه کمیته وزیران ویتنام جنوبی که برای مبارزه بامواد مخدر زیان آور دراوایل این ماه تشکیل گردیده بعمل‌آورده است .

بنا بگفته فونك بهمین دلیل امریکائیها برای‌تحقیق در این باره گروههای مشترکی را مامور کاوش در اینباره در پایگاههای‌مذکور نموده‌اند .

بنا باظهار منابع مطلع دولت ویتنام‌جنوبی‌بنابتقاضای مقامات نظامی امریکا در سایگون جهت جلوگیری‌از اعتیاد بیشتر افراد امریکائی که درهندوچین بانجام‌وظیفه مشغولند عملیات وسیعی را بمنظور جلوگیری از ورود مواد مخدر بویتنام آغاز نموده‌اند .

ژنرال « وان تیو » رئیس جمهور ویتنام جنوبی اخیرا اظهار داشته است که‌تصمیم دارد برای متوقف نمودن ورود هروئین بویتنام اداره گمرك این کشور را مشمول یك تصفیه همه جانبه‌نماید.

سناتور جمهوری خواه رابرت استیل و سناتور دموکرات مورگان مورفی که اخیرا برای تحقیق در اینمورد سفری به تایلند و ویتنام جنوبی نموده‌اند فاش ساخته‌اند که در حدود سی هزار افراد امریکائی در ویتنام بهروئین معتادمیباشند

ماه گذشته یکی از مامورین عالیرتبه سازمان مبارزه بامواد مخدر امریکا از ویتنام جنوبی بازدیدی بعمل آورد و پس از آن ژنرال « آبرامز » فرمانده نیروهای امریکائی در ویتنام و « بانکر » سفیر امریکا در سایگون ضمن ملاقاتی با « تیو » خواستار انجام اقدامات سریعی برای جلوگیری‌ازقاچاق‌موادمخدره در ویتنام گردیدند .

فونك رئیس پلیس ویتنام جنوبی درجلسه کمیته‌وزیران این کشور اظهار داشته‌است که گر چه ظرف دو سال گذشته در ویتنام جنوبی ۱۷۶ پوند تریاك و مرفین توسط افراد پلیس کشف وضبط گردیده معهذا مسئله اصلی‌قاچاق هروئین و ماری جوانا میباشد .

بنا بگفته « فونك » گرچه ماری‌جوانا در ایالت «چودك» که در یکصد میلی جنوب غربی سایگون قرار دارد کشت میگردد تریاك و هروئین ، از خارج بداخل کشور وارد میگرددبنابا‌طلاع منابع موثق قسمت اعظم تریاکی که در جنوب شرقی برای تهیه هروئین مورد استفاده‌قرار میگیرددرلائوس‌ـ تایلند و برمه کشت‌میگردد. این تریاکها محتملا در لابراتوارهای هنك کنك و یا فیلیپین برای تولید هروئین بمصرف میرسد .

« فونك » همچنین افشا نمود که بمامورین پلیس ویتنام جنوبی دستور داده شده است که آزمایشگاههای شیمیائی این کشور رابرای پیدا کردن دستگاههای تهیه هروئین مورد بازرسی قرار دهند .

ویتنام‌جنوبی درسال۱۹۶۱ برای جلو گیری از قاچاق مواد مخدر در این کشور بسازمان جهانی مبارزه‌بامواد مخدر پیوست ولی قرارداد مربوطه تاکنون‌مورد تصویب پارلمان ویتنام قرار نگرفته است .

فونك همچنین‌اظهار داشت که یکی از مسائل موجود در جلوگیری از قاچاق مواد مخدر بویتنام جنوبی محدودیت پلیس این کشور در انجام کاوش و جستجو در نقاط ورود مسافرین از خارج بداخله ویتنام مثل فرودگاه سایگون میباشد . درداخله محوطه این‌فرودگاه تنها بازرسان گمرك حق جستجو وبازرسی را دارند. بنا باظهار مقامات مطلع یکی از دلایل توسعه زیاد اعتیاد بهروئین در بین افراد امریکائی در ویتنام درجه خلوص مواد مخدره موجود درهندوچین میباشد .

درجه غلظت نوع هروئین مصرفی در امریکا درنتیجه ترکیب بامواد دیگر مانند شیر وشکر بیکدهم مقدار اصلی خود کاهش یافته‌است ولی هروئین ویتنام نوددرصد خالص میباشد .

بعلت همین درجه‌خلوص هروئین ویتنام معتادین‌مجبور نیستند آنرا بخود تزریق نمایند واز اینجهت‌تشخیص آنها از روی علائمی که تزریق با آمپول روی بدن معتادین بجا میگذاردمشکل است .

بعلت خلوص زیادهروئین در ویتنام میزان تلفات معتادین در این‌کشور زیاد میباشد .

از : منابع خارجی .

چراغ سبز در روابط شرق و غرب

لیکسون‌رئیس جمهوری‌امریکا که بمنظور آماده کردن زمینه پیروزی خود در انتخابات‌آینده ریاست جمهوری‌به ایالات‌جنوبی کشورش سفر کرده بوددیروز ضمن نطقی در انجمن روزنامه‌ـ نویسان «آلاباما» نسبت به‌آینده صلح‌جهان ابراز امیدواری‌بسیار کرد و توافق اخیر شوروی و امریکا را در مورد کنترل‌سلاح های استراتژیك و گرایش‌پکن و واشنگتن را بسوی یکدیگر بعنوان نشانه های آرامش روز افزون محیط سیاسی جهان ذکر کرد . چند روز قبل نیز رئیس جمهوری امریکا باخوش بینی و امیدواری بسیار درباره توافق امریکا و شوروی سخن گفته بود . در این مقاله ریشه های این توافق و علل‌ایراد نطق های خوشبینانه نیکسون وبطور کلی دورنمای روابط کشور های بزرك جهان تجزیه و تحلیل شده .

***

بیانات اخیر نیکسون درباره پیشرفت نسبی مذاکرات مربوط به محدودیت سلاح های استراتژیکی بین امریکا و شوروی شایعات‌فراوانی رابوجود آورد . آیا روابط مسکو و واشنگتن صمیمی خواهد شد ؟ آیا دیپلماسی پینك‌پونك به دیپلماسی بیلیارد سه نفری واشنگتن ، مسکو و پکن‌تبدیل گردیده است ؟ آیا مسابقه تسلیحاتی بین شرق و غرب‌به پایان خود نزدیك گردیده یا همه این شایعات تنها برای سرگرمی افکار عمومی است؟

چیزی که شایعات بالا رامورد تائید قرار میداد این بود که بیانات نیکسون درست یکهفته پس‌از دادن پاسخ مثبت‌وسریع امریکا به‌پیشنهاد شوروی‌درباره کاهش دوجانبه نیرو های‌نظامی در شرق و غرب اروپا ، بعمل می‌اید .

برژنف : بهبود مناسبات شرق و غرب ضرورت فوری دارد .

تغییر شرایط سیاسی

بهرحال آتمسفر سیاسی موجود بین دو قدرت بزرك جهانی تغییر اساسی یافته است چراغ فرمزی که بر محیط مذاکرات محدودیت سلاحهای استراتژیکی و مذاکرات بین ناتو و قرارداد ورشو نورمی‌افکند اکنون‌به نور زرد و محتملا سبز تغییر یافته است .

این پیشرفت ها در حد خود حائز اهمیت میباشند بقراراظهار یك دیپلمات سازمان ملل«شما میتوانید میزان این موفقیتهارا با تصوراتی که در صورت‌ایراد اظهاراتی عکس اظهارات اخیر از طرف نیکسون در آتمسفر سیاسی جهان پدید می‌امد سنجیده و تعیین نمائید.»

اظهارات همزمان نیکسون و رادیوی مسکو در این‌باره‌زمینه مناسبی را فراهم نموده است که بر مبنای آن دوقدرت بزرك جهانی میتوانند برای حصول توافقی در مورد سلاحهای اتمی بین خود کوششهائی را انجام دهند . در ابتدا دو کشوربرای توافقی در مورد محدودیت تولید موشکهای‌قاره‌پیما کوشش‌نموده و باامضاء موافقتنامه‌ای‌در اینباره اقداماتی را برای محدود نمودن سلاحهای استراتژیکی تهاجمی آغاز نمایند .

احتیاط شوروی

رادیوی مسکو و روزنامه پراودا ارگان حزب کمونیست شوروی هردو در تفسیر های خود کوشش نموده‌اند‌اهمیت توافق‌های حاصله‌درمذاکرات محدودیت سلاح های استراتژیکی را اندك جلوه دهندمقامات شوروی این‌روش را بدین‌نحو توجیه‌مینمایند که چون امضاء موافقتنامه‌ای در این مورد بین امریکا و شوروی محتاج بگذشت‌زمانی نسبتا طولانی است قبل از موقع نبایستی اشتیاق عمومی را نسبت باین موضوع برانگیخت .

بالعکس از آنجا که نیکسون بدرجه تنفر ملت امریکا ازجنك اطلاع دارد نتایج حاصله دراین مورد را با جلوه بیشتری باطلاع مردم امریکا رسانده است .

به عقیده ناظرین سیاسی نیکسون از احساسات صلح خواهانه ملت امریکا بنفع خود در اینمورد استفاده‌نموده است .

ولی‌ملوین‌لردوزیر دفاع‌امریکا در بیانات خود اشاراتی به مشکلات موجود در سر راه حصول توافق در این موردنموده است و خود نیکسون نیز پس‌از گفتگو با اسمیت نماینده‌امریکا در مذاکرات محدودیت سلاح های استراتژیکی در بیاناتی‌که بعدا ایراد نمود بهمین‌نکات اشاره نمود .

ولی چرا چنین اقدامی اکنون انجام گردیده است ؟ مقامات شوروی باطرح برنامه‌صلح شش ماده‌ای برژنف در ۳۰ مارس‌در بیست‌و چهارمین کنگره حزب کمونیست شوروی کوشش‌هائی را در این‌مورد و در مقیاسی وسیعتر آغاز نمودند. این‌برنامه لزوم پایان دادن بجنك ویتنام لغو قرارداد های ناتو و ورشو در اروپا ، تحریم و کنترل‌سلاح های اتمی ، انعقاد کنفرانسی با شرکت پنج کشور دارنده‌سلاح اتمی جهان بین ، امریکا ، شوروی ، چین ، فرانسه و انگلستان و پایان دادن به مسابقه تسلیحاتی و برچیدن پایگاههای نظامی در کشور های خارج را گوشزد و تاکیدمینمود. در ۱۴ مه برژنف در سخنرانی خود در تفلیس لزوم اتخاذ تصمیم و اقدام سریع‌در اینمورد را یادآور گردید . دولت‌شوروی کوششهای خود را در این‌باره به امریکا محدود ننمود و با استفاده از مسافرت «پیرترودو» نخست‌وزیر کانادا بمسکو هفته گذشته بین دو کشور قرارداد دوستی و همکاری امضاگردید.

بعقیده بعضی‌از ناظرین‌سیاسی نقش‌پکن و اجرای دیپلماسی پینك‌پونك در این تغییرآتمسفر سیاسی و پیشرفت مذاکرات محدودیت‌سلاحهای‌استراتژیکی بین امریکا وشوروی موثربوده است .

این سئوال اکنون مورد توجه‌بعضی‌از مفسرین‌سیاسی قرار گرفته است که آیا موفقیت دیپلماسی چین در عادی کردن روابط با امریکا شوروی را برفابت‌جهت‌بهبود بخشیدن روابط‌خودبا امریکا برنیانگیخته است ؟

حقیقت اینست که جهان‌بزودی شاهد ایجاد روابطی بین سه قدرت بزرك امریکا ـ شوروی و چین خواهد بود که هرگونه اقدامی از ناحیه یکی از اینها نتایجی را در دو کشور دیگر بوجود خواهدآورد. بدین‌ترتیب بعید نیست که‌در آینده‌نزدیکی مذاکرات دو کشوربزرك جهان در مورد محدودیت تسلیحات به مذاکرات سه کشور بزرك‌جهان در این باره تبدیل شود .

از : هرالدتریبون چاپ‌امریکا

نیکسون به بهبود مناسبات‌آمریکا و شوروی خوشبین است

زنان

دختران بیشتر خودکشی میکنند

بحثی درباره علل وعوامل خودکشی

درسخنرانی آقای دکترمحمدعلی شمعی که در سمپوزیوم مسائل روانی واجتماعی نوجوانان ایراد شد نکات جالبی در باره خودکشی نوجوانان خاصه‌دختران یافتیم که نقل پاره‌ای از آن حرفها ضروری بنظر میرسد .

تعریف خود کشی

امیل دورکهایم میگوید : هر عملی که شخص بطور ارادی‌انجام دهد و موجب نابودی او گردد خودکشی نامیده میشود .

« فاربر » که در دانمارك ونروژ مطالعات زیادی در این زمینه کرده معتقداست که تمایل بزنده‌ماندن در بیشتر کسانی که‌اقدام‌بخودکشی میکنند وجود دارد ولی متاسفانه عده‌زیادی جان خود را در این‌راه از دست میدهند .

« اشنایدمن » که قریب ۳۰ سال در امریکا بمطالعه درباره خودکشی پرداخته عقیده دارد اقدام بخودکشی یکنوع«فریاد برای کمك » است . در یك نوجوان ناکامی تحصیلی،شکست عشقی یا اجتماعی ممکن است موجب خاموش شدن شعله های امیدبزندگی در او شود .

در این مواقع نوجوان راه نجاتی برای خود نمی یابد و با توسل‌به عمل غیر منطقی‌خودکشی‌ازدیگران استمداد می‌جوید از نظراشنایدفن خودکشی نوعی آدمکشی است که هدف آن ۱۸۰ درجه انحراف پیدا کرده است .

عوامل خودکشی :

عوامل زمینه‌ساز خودکشی نابسامانی های خانوادگی دوران کودکی میباشد .

غیبت طولانی‌یکی از والدین‌و یاناسازگاری‌های شدیدآنها ، جدائی یکی از والدین درنتیجه اختلافات زناشوئی قبل‌ازاینکه کودك بسن ۱۵ سالگی برسد.

بدین معنی که هرچه محیط خانوادگی در زمان کودکی نامساعدتر باشد دچار شکنندگی بیشتر در برابر حوادث زندگی بعدی میشود و فشارهای‌روانی تاثیر نامطلوبی در نوجوان برجای می‌نهد عوامل اجتماعی خودکشی را از نظر « بران » به چهار دسته میتوان تقسیم کرد .

۱ـ برهم‌خوردن آرامش و تعادل خانوادگی در نتیجه‌ازدست‌دادن یکی از والدین .
۲ـ بیکار شدن‌یکی‌از اعضای‌خانواده.
۳ـ تغییر مکان دادن خانواده از محلی به محل دیگر .
٤ـ اختلافات زناشوئی شدید .

گذشته از عوامل اجتماعی فوق محتویات هورمونی و بیولوژیك ، خصوصیات شخصی و عاطفی نوجوانان ، تمایلات جنسی نوظهور واحساس گناه ، کشش های‌عاطفی به استقلال، بحرانهای روانی ـ اجتماعی نوجوانان را میتوان از عوامل مساعد برای تحریك حس خودکشی بر شمرد و از آن‌جمله بیماریهای روانی دوران نوجوانی نیز عاملی برای خودکشی است .

مطالعات اخیر « لولر » در امریکا نشان‌داده که بیش از نیمی از جوانان در موقع اقدام بخودکشی دچار افسردگی بوده‌اند .

دختران وخودکشی

در مورد خودکشی دختران جوان که بیش از سه چهارم موارد خودکشی جوانان را تشکیل‌میدهد محققین امریکائی به این نتیجه رسیده‌اند که در بیشتر موارد محرومیت از محبت پدر و یا نداشتن پدر در دوران رشد عاملی مخرب محسوب شده و شخص‌را برای خودکشی پذیرا میکند .

هرنوع جدائی‌و یامحرومیت‌عشقی و عاطفی در دختران جوان مانندازدست دادن یك دوست صمیمی ، جدا شدن از خواهران وبرادران، از دست دادن دوست پسر ـ که بطور ناخودآگاه‌نقش‌پدر را از نظر عاطفی برای دختر جوان داشته است ـ عاملی برای خودکشی محسوب میشود وضع اقتصادی در اینگونه افراد تاثیر کمی دارد .

بقول محققین خودکشی بطور دموکراتیك و یکسان در بین تمام طبقات اجتماع صرفنظر از وضع اقتصادی آنها پیدا میشود .

تاثیر مذهب

مذهب تاثیر مهمی‌درکنترل‌موارد خودکشی دارد مذهب اسلام خودکشی را صریحا نفی ومنع میکند و آنرا گناهی بزرك می‌شمارد .

در بین کاتولیك‌ها که نفوذکلیسا برآنها بیشتر است خودکشی کمتر رواج دارد تا در میان پرتستان‌ها ودر بعضی از مذاهب خودکشی نه تنها مذموم نیست بلکه گاهی مجاز شمرده میشود .

تاثیر فرهنك و تربیت

هندین در سوئد و دانمارك ونروژ در مورد خودکشی بررسی جالبی داشته و بدین نتیجه رسیده است که در سوئد پدر و مادرها اهمیت فوق‌العاده‌ای به کفایت و لیاقتی که کودکان از خود در کارها وفعالیت‌هاشان نشان میدهند قائل هستند لذا متعاقب اختلال در این رابطه فکر خودکشی در نوجوان زاده میشود ، در دانمارك خلل پذیرفتن رابطه عاطفی‌شدید ـ که بین فرزند و اولیا وجوددارد ـ غالبا محملی برای خودکشی‌است.

و در نروژ والدین در ابرازخشم وغضب نسبت بکودکان خود حدی نگهمیدارند و خودکشی درآنجا بالنسبه کمتر است .

پیشگیری از خودکشی

پیشگیری در سطح‌اولیه

منظور شناختگی علائم‌وخصائصی است که خودکشی کننده ازخود بروز میدهد .

« اوتو» با توجه به سابقه روحی ۵۸۱ نوجوان سوئدی که اقدام بخودکشی کرده‌اند بدین نتیجه رسیده که غالبا آنها سه ماه قبل از خودکشی دچار علائم افسردگی، بی میلی بکار، اضطراب ، بی اشتهائی ، کم شدن وزن و بی خوابی بوده‌اند . باید با مشاهده این عوارض روانی که غالبا بدون بیماری جسمی است بدرمان‌سریع شخص پرداخت .

۲ـ پیشگیری‌درسطح ثانوی:

وقتی کسی یکبار خودکشی میکند ونجات می‌یابد برای اینکه از تکرار آن جلوگیری کنیم‌باید پس از انجام کمکهای اولیه در رفع مسمومیت یا خطر جسمی که شخص را تهدید میکند با تجویز داروهای مسکن یا عملیات روان درمانی در ریشه‌کن کردن بحران کوشید .

۳ـ پیشگیری درسطح نهائی:

درمان اشخاصی که خودکشی کرده‌اند و همچنین کمك به افراد خانواده که در اثر این عارضه متالم شده‌اند در این مرحله ضرورت می یابد غالبا در کشور های اروپائی مراکزی هست که برای مبارزه با خودکشی تاسیس شده و در هرساعت از شبانه‌روز برای مبارزه‌علیه این بیماری‌روانی آماده کمك و مساعدت میباشد .

در ایران

گرچه آمار دقیقی از شیوع خودکشی در ایران در دست‌نیست ولی مقایسه آمار های خودکشی تهران در سالهای ۱۳۳۵ و ۱۳٤۰ تزاید خودکشیها را نشان میدهد. درسال ۳۵ بازای هرصد هزارنفر ۲٫۳۸ نفر ودر سال ٤۰ بازای‌هر صد هزار نفر ۸٫٦۳نفر خودکشی کرده‌اند . خودکشی را مانند هر بیماری اجتماعی دیگر باید شناخت علل و عوامل آنرا دریافت وبرای ریشه‌کن‌کردن آن یالااقل در کاهش آن اقداماتی معمول داشت .

فال فردا

فروردین‌ـ نگذارید احساسات شما بر عقلتان پیروز شود .

اردی‌بهشت‌ـ آرزوی مهمی در دل‌دارید فردا ممکن‌است این آرزوی شما برآورده گردد .

خرداد‌ـ یك بسته بشما میرسد که حاوی هدیه جالبی است .

تیرـ با همکاران‌خود صمیمی‌تر باشید بر سر هرچیز کوچکی‌از آنها روگردان نشوید .

مرداد‌ـ به‌امید اینکه دیگران کاری برای شما انجام بدهند نباشند با جدیت بیشتری‌برنامه‌های زندگی خود را دنبال کنید .

شهریورـ رویاهای شما جامهٔ حقیقت می‌پوشند .

مهرـ محبوبیت بیشتری بین دوستان کسب میکنید . روز شادی‌خواهید داشت.

آبان‌ـ آرامش دلخواهی بر زندگی‌شما سایه‌میافکند روز امیدبخشی در پیش دارید .

آذر ـ بگذارید شادی ونشاط شما به دیگران هم‌شادی وامید به‌بخشد .

دی‌ـ خبر مسوت انگیزی می‌شنوید و نشاطی فوق ـ العاده وجود شما را پر میکند .

بهمن‌ـ روز موفقیت‌آمیز و شادی خواهید داشت .

اسفندـ خبرهای امید بخشی می‌شنویدو آرزوهای شما صورت تحقق به خود میگیرند .

ناهار فردا در سلف سرویس
فروشگاه بزرگ ایران
چهارراه شاه
چلوکباب مخصوص فروشگاه ـ شیرین‌پلو بامرغ لوبیا باگوشت بره ـ شینیسل راسته گوساله ـ دل‌جگر مرغ یاپوره ـ اسپاگتی یاگوشت‌ـ زبان باسبز بحات
وانواع غذاهای مطبوع دیگر
ساعت کار رستوران ۹ صبح الی ۳ بعدازظهر

ماشین چمن زن موتوری پوپ چمن‌ها را سریعتر وتمیزتر می آراید.
اقسام فواره وآبپاش پوپ ضمن آبپاشی اتوماتیک گل وچمن،
هوای محوطه را خنك نموده و ایجاد نسیم مطبوعی میکنند .
سیستم آبیاری بارانی پوپ مصرف آب را به نصف تقلیل داده ومقدار محصول را دوبرابر میکند.
تهیه طرح ونقشه مجانی است .
Pope
شرکت سهامی مکاورز خیابان آیرنهاور شماره ٦۹۱ تلفن ۹۷۲۸۷٦-۹۷٦۳۳۱

هنر

تولد جشنواره جهانی فیلم در تهران

در جریان فستیوال کان امسال یک میهمانی به‌افتخار «تولد جشنواره جهانی فیلم تهران»که‌اواخرامسال‌برگزار خواهد شد ، ترتیب یافت . بنا به تصمیم فدراسیون بین‌المللی تهیه کنندگان فیلم ، جشنواره‌ی تهران در ردیف «الف» یعنی‌همپایه‌ی فستیوال های کان و برلین و مسکو شناخته شده است . این جشنواره را که عظیم‌ترین رویداد سینمائی در ایران خواهد بود وزارت فرهنگ و هنر ترتیب میدهد .

هژیر داریوش دبیر کل جشنواره‌ی‌تهران‌که عهده‌دار کارهای اولیه تشکیل این جشنواره است در این راه موفقیت های لازم را بدست آورده است .

دراین‌عکس، هژیر داریوش‌دبیرکل جشنواره‌ی فیلم‌تهران هنگام‌گفتگو با ژاك توزه دبیرکل‌فستیوال‌کان دیده میشود . نفر وسط بزرگ نادرزادرئیس دفتر فرهنگی ایران در اروپاست .

پیش‌بینی جوایز فستیوال

معمولا درجریان برگزاری فستیوال‌ها ، اشخاص وارد به امر سینما ونقدنویسی پیش‌بینی هائی در مورد اهدای جوایز میکنندکه اکثرا صحیح از کار درمی‌آید ...

این بار هژیر داریوش که تازه از فستیوال کان‌مراجعت کرده پیش‌بینی های خود را عرضه میکند با توجه باین نکته که معمولا در آخرین لحظه تغییراتی در فهرست برنده‌ها پیش می‌آید .

پیش‌بینی‌ها از این قرار است .

جایزه‌ی نخل طلا به فیلم «مرگ درونیز» اثرویسکونتی.

احتمالا یک‌جایزه‌ی‌بهترین انتخاب یک کشور به تمام فیلمهای امریکائی که در مسابقه شرکت کرده‌اند .

جایزه‌ی بهترین کارگردان به «ویدربرگ» سوئدی برای «جوهیل» .

ویا جایزه‌ی‌بهترین‌هنرپیشه مرد به «تومی برگرن» برای همان فیلم .

جایزه بهترین هنرپیشه زن به «لئاماساری» برای فیلم «نفس تنگی» اثر لوئی‌مال .

مستعان :

نویسنده محبوب سالهای جوانی ما

حسینقلی مستعان

حسینقلی مستعان نویسنده مبتکری است در شمار اولین ترجمه‌های خوب فارسی نام اورا بربشت کتاب بینوایان هوگو خوانده‌ایم چه باامانت و حوصله این کار را کرده است .

بعد داستانهای ح . م . حمید را از او دیدیم هرماه یک جلد کتاب و غالبا درباره عشق و اخلاقیات . مستعان با چاپ پاورقی های‌مشهوری چون رابعه ـ شهرآشوب و بعدها پاورقی های جنجال انگیز دیگر نشان داد که از حافظه‌ای نیرومند ، تخیلی شگرف و آشنائی صمیمانه با جامعه ایرانی برخوردار است . سالها پاورقی های رابعه و شهرآشوب، تضمینی برای تیراژ و مایه فراغت خاطرخوانندگان در روزهای تعطیل بود .

مستعان گاه ، چند پاورقی را در چند موضوع مختلف و مشکلتر از همه در چند مجله باهم شروع میکرد و شگفتا که از عهده اینهمه ، براحتی برمی‌آمد وهنوزکمتر کسی توانسته است بدین حد از قدرت و ظرافت درپاورقی نویسی برسد و عنوان پیشرو برای او در این زمینه در مطبوعات ایران باقی خواهد ماند .

اخیرا کتابی تازه از آقای مستعان دیده‌ایم با عنوان «مثل خداکه مال همه‌است» . این داستانها که در فاصله پنجسال (۳۵ تا ٤۰) درمجله هفتگی رادیو ایران چاپ شده داستانهای کوتاهی‌است درباره مسائل اجتماعی‌غالبا با حاصلی اخلاقی وتجربه‌ای آموزنده‌که قلمشیرین مستعان برهریک از داستانهای خیالی ، نقشی از واقعیت روزمره‌را نهاده‌است خواندن آثار مستعان در آنموقع که من محصل‌بودم وچاپ اول این داستانها را در مجله میخواندم همیشه برایم جالب بوده است .

داستانپردازی بی‌پیرایه او ، چاشنی سکس و حادثه که خواننده داستان‌را باجبار تاکلمه پایان میکشاند وتجربه های تازه‌اش ـ خاصه در زمینه پاورقیها‌ـ اورا محبوب عامه کرده است اگر ازجدال و ادعاهائی که برسر آثار هدایت با مدعیان داشته بگذریم و اگر اورا در همانجا که هست یعنی بعنوان یک پاورقی نویس موفق ایرانی بنگریم و او نیز در برآورد نیروهای خود واقع‌بین باشد ـ که هست ـ باید بگویم که ارزش کار مستعان تاکنون شناخته نشده و اورا در مقام یک سریال نویس پرتحرک ایرانی هنوز بجا نیاورده‌ایم گرچه در کنار کار اصلیش داستانهای کوتاه و بلندبسیار داشته است .

کتاب تازه او فرصتی شد برای ادای‌دین به‌یک‌نویسنده خوب که ساعات بسیاری را با ـ خواندن نوشته‌های او از لذت سرشار بوده‌ام .

«میم»

امرسون
آنهاکه امسال پنکه میخرند شانس انتخاب پنکه امرسون را دارند .
پنکهٔ امرسون : بامزایای جدید
● بی صدا وباقدرت خارق العاده
● مجهز به حرارت سنج «میزان الحراره» منحصر بفرد.
● مجهز به تایمر مخصوص قطع کار بادبزن بطور اتوماتیک درساعات معین .
● دارای چهارپره یکپارچه بامحفظه که بآسانی جداوپره‌ها تمیز میشوند
مدل EFBEZL پنکه امرسون باروکش چوبی بی نهایت زیبا
مرکز پخش : پارس یونیون خیابان شاه شماره ۲٤ ساختمان امرسون تلفن های : ٦٦۷۱۲٤-٦٦۸۰۵۱

در روستای «پیله داربن» رشت

مارها، خانه ایرا بتصرف خود درآوردند!

صاحبخانه وقتی ازبیرون راندن مارها مایوس شد دست‌زن وفرزندانش را گرفت وبنقطه دیگری‌کوچ کرد !

چندمار عظیم‌الجثه باعث‌وحشت اعضای یك خانواده شدند و صاحبخانه که اکبر اشجاری نام دارد ترجیح‌داد بجای‌سکونت در این خانه که بصورت لانه‌مار درآمده بودباتفاق‌زن وفرزندانش به نقطه دیگری کوچ نمایند !

اعضای این خانواده که از ترس مار هانقل مکان کرده‌اند ساکن روستای «پیله‌داربن» از توابع شهرستان رشت‌میباشند. اکبر اشجاری در این موردبه خبرنگار ما گفت : از مدتها پیش بعلت وجود چند مار عظیم‌الجثه در منزل مسکونی ، خواب و راحت و آسایش از ساکنان خانه سلب شده بود و زن و فرزندانم جرات زندگی در این خانه را نداشتند .

هفته پیش با کمك چند تن از همسایگان تعدادی از مار ها را کشتیم ولی صبح دیروزناگهان چند مار دیگر بخانه ما هجوم آوردند و من ترجیح دادم که برای نجات جان خود و اعضای خانواده‌ام به جای دیگری نقل مکان کنم . وی سپس دردنباله سخنان خود افزود :

گویا مارها فعلا قصد خروج از خانه مرا ندارند و باصطلاح معروف در این خانه جاخوش کرده‌اند . من نیز اصراری‌ندارم که مزاحم آنها شوم فعلا خودم در محل دیگری سکونت میکنم و منزلم را در اختیار مار ها میگذارم . باشد تاهمسایگان برای راحتی خودشان هم که شده بخانه من بروند و مار ها را از آنجا بیرون کنند !

وقتی زن‌وشوهر کرولال یکدیگررا نمیفهمند

دادگاه حمایت خانواده تبریز ، به جدائی غم‌انگیز یك زن وشوهر کرولال رای موافق داد. این زن و شوهر چون از زبان علم و اشاره به تنك‌آمده بودند،و به سادگی نمیتوانستند از راز دل هم باخبرشوند، باتوافق‌یکدیگر تصمیم به جدائی گرفته‌بودند

بنا بگزارش خبرنگار ما در تبریز: ـ صبح دیروزتازه عروس جوانی بنام‌فاطمه، پس از مراجعه بدادگاه حمایت خانواده تبریز ، عریضه‌ای تسلیم‌نمود که ضمن آن از شوهر کر و لالش تقاضای طلاق کرده بود . وی ضمن عریضه خود نوشته بود: اخیرا با مرد کر و لالی بنام حسین ازدواج نموده‌ام . اما ما بهیچ وجه قادر بدرك منظور یکدیگر نیستیم. حتی در موقع بروز اختلاف ، نمی توانیم خواسته هایمان را آنطور که دلمان میخواهد به یکدیگر بگوئیم.

دادگاه حمایت خانواده تبریز برای آگاهی‌ازنظریات حسین، وی‌را بدادگاه احضار نمود . مرد کرولال بااشارات سر و دست ، به‌رئیس‌دادگاه فهمانید که در مورد طلاق ، با زنش هم عقیده است.

خبرنگارمادر پایان گزارش خود افزود :ـ دادگاه با توجه به‌رضایت طرفین،نسبت به جدائی آنها ،رای موافق داد .

نهایندگان اطلاعات در خدمت مردم

آب اردکان املاح نفتی دارد!

وقتی چهارسال پیش اردکان رالوله‌کشی کردند تا آب لوله‌کشی شده دردسترس مردم قرارگیرد . معلوم شد ،آبی که در لوله‌هاجریان داردتقریب قابل شرب نیست ، چون آزمایشات نشان داد که این آب دارای املاح نفتی است و درصورتی قابل شرب است‌که تصفیه گردد، ولی درمدت‌چهار سال اخیر اقدام قاطعی دراین جهت صورت نگرفته است . عده‌ای از اهالی اردکان که به دفتر نمایندگی اطلاعات‌مراجعه کرده بودندپس از مطرح‌کردن مطالب بالا تقاضاکردند مقامات مسئول‌ترتیبی‌بدهند آب‌اردکان، قابل شرب شود .

بدستور اکیپ اعزامی از مرکز

کافه‌هاومهمانخانه‌های آوج تعطیل شد...

کلیه کافه‌ها ، رستورانها ، هتلها و مهمانخانه‌های شهرستان آوج به دستور اکیپ بهداشتی اعزامی از مرکز به‌این شهرستان ، تعطیل شد و از کار صاحبان آنها تا دستور ثانوی جلوگیری بعمل آمد .

بنا به‌گزارش خبرنگار ما درآوج: اکیپ بهداشتی اعزامی‌استان مرکزی مدتی پیش بسرپرستی نماینده استانداری استان مرکزی و همراهی نماینده بهداری مرکز ، ونماینده گروهان ژاندارمری تاکستان‌از کلیه اماکن عمومی آوج‌از قبیل:مهمانخانه ها و کافه‌ها بازدید بعمل آوردند و دستوراتی در زمینه رعایت بهداشت محیط به مسئولین این اماکن‌دادند ، ولی مسئولین مزبور دراین‌مدت نسبت به‌اجرای دستورات اکیپ بهداشتی از خود توجهی نشان ندادند و بهمین علت بعداز ظهر امروز اکیپ‌بهداشتی اعزامی مرکز دستور تعطیل شدن هتلها و اماکن عمومی آوج را صادر کرد .

تریلی آتش گرفت!

تریلی شماره ۱۵۵٤٦ در خیابان راه‌آهن تبریز دچار آتش سوزی شد .

مامورین آتش‌نشانی تبریز پس از دو ساعت تلاش موفق به اطفاءحریق شدند .

بنا به گزارش خبرنگار ما در تبریز: علت این آتش‌سوزی هنوز معلوم نیست . درجریان حریق‌سیصد هزار ریال خسارت به صاحب تریلی وارد آمد .

وقتی راننده تاکسی خوشحال میشود!

یکی از تاکسی‌رانان اهواز ، بنام کاظم ، پس‌از شنیدن خبر موفقیت پسرش ، در امتحانات از شدت خوشحالی از صبح‌تا شب ، مسافرانش را مجانی به مقصد رسانید .

یکی از مسافران ، خبرنگار ما در اهواز بود که بطور اتفاقی سوار این تاکسی شده بود . راننده‌ی اهوازی به خبرنگار ما گفت : ـ برای من هیچ خبری باارزش‌تر از قبولی فرزندم در امتحانات نبوده است ـ

من قبلا عهد کرده بودم،بمجردی که خبر موفقیت او را بشنوم ، یك صبح تاشب ، بدون گرفتن دیناری، مسافرانم را به هرجا که دلشان خواست ببرم... خوشبختانه می‌بینید که با خلوص‌نیت، دارم به عهد خودم وفا میکنم ـ وی‌سپس اضافه کرد قصد دارم تا جائی که‌برایم مقدور باشد بفرزندم کمك کنم تا در رشته های مختلف تحصیلی به کسب موفقیتهائی نائل گردد .

پیرزن ۱۳۰ ساله بدوسال زندان محکوم شد

پیرزن یکصدو سی ساله‌ای باتهام قاچاقچیگری در دادگاه‌جنائی آذربایجان غربی محاکمه شد و به دوسال زندان و پرداخت سه‌هزار ریال جریمه محکوم گردید !

گزارش خبرنگار ما در رضائیه حاکیست : محکوم که بانو نازپری خدابنده نام دارد، نه‌ماه پیش در مهاباد دستگیر شد و از وی مقداری هروئین بدست آمد .

آسفالت خیابان کمربندی

مشهد ـ عملیات جدول بندی و آسفالت خیابان کمر بندی مشهد قریبا به پایان میرسد و بهره برداری ازآن آغاز میگردد ، شهردارمشهد ضمن اعلام این خبر یادآور شد که عملیات جدولبندی و آسفالت فاصله عمارت «چهار طبقه» تا خیابان جهانبانی نیز شروع میشود .

مؤسسه انتشارات امیرکبیر

رمان دوپولی

نوشته : برتولت برشت

گرجمه : ا. باقرزاده

منتشر شد

والاحضرت پرنسس مارگریت

آثار هنری اصفهان‌را ستودند

پرنسس مارگریت دختر ملکه هلند و همسرشان هنگام‌اقامت در اصفهان از آثار تاریخی‌این شهر دیدن کردند .

در میدان نقش جهان آثار تاریخی این میدان بویژه کاشیکاری های زیبای مسجد شاه و مسجد شیخ لطف‌الله توجه ایشان را جلب کرد و در قسمتهای مختلف توضیحات‌لازم از طرف دکتر لطف‌الله هنرفر باستانشناس و استاد دانشگاه اصفهان داده شد و پرنسس مارگریت بشدت تحت تاثیر کار هنرمندان اصفهانی قرار گرفتند .

عکس پرنسس مارگریت و همراهان را در میدان نقش‌جهان نشان میدهد .

رضائیه ازاین ماجرا سخن میگوید :

پس از گذشت ۱۲۰ سال

جسدی سالم اززیرخاك خارج شد!

دیروز هنگام تخریب قسمتی‌از مسجد «حاج‌عبداله»ی رضائیه جسد تازه و سالم بنیانگزار مسجد پس از صدو بیست سال از زیر خاك خارج گردید !

جسد این‌شخص که بنظرمیرسد بیش از دو یاسه روز نیست که‌دفن شده‌است هم‌اکنون درانتهای‌دهلیز مسجد نگهداری میشود و اهالی گروه‌گروه از آن بازدیدمیکنند!

خبرنگار ما در رضائیه گزارش داد: این‌جسدمتعلق به‌شخصی بنام «حاج عبداله اسلامی» میباشد که یکصد و چهل سال قبل مسجد مذکور بهمت وی بنا گردیده است . دیروز هنگامیکه چند تن از کارگران سرگرم کند و کاو صحن مسجد بودند تا نسبت به تعمیر آن اقدام گردد با جسدتازه و سالم «حاج‌عبداله» برخورد کردند و آنرا از زیر خاك خارج ساختند. براساس اطلاعاتیکه معمرین شهر رضائیه در اختیار خبرنگاراطلاعات گذاشتند : «حاج عبداله» پس از بنای مسجد مذکور که در کوچه درویشهای‌رضائیه واقع است‌بیست سال دیگر زندگی کرده و پس از مرك جسدش درصحن مسجد دفن شده است.

سوغات ولایات

هادی خرسندی

الاغ شهرداری را بازنشسته کنید!

سوغات اردکان‌فارس :

الاغ شهرداری اردکان که هرچه به شهرداران این‌ولایت متوسل شده ، نتیجه‌ای نگرفته ، لذا دست بدامن سوغاتچی شده .

این الاغ ، طی نامه‌ای بشهرداری ولایت نوشته :«من شانزده سال است باتفاق همکارم حسینعلی . با صداقت و صمیمیتی که از هرخری بعید است زباله‌های ولایت را به‌خارج حمل می‌کنم . حالا با ببازار آمدن کامیون زباله‌کشی ،ومجهز شدن شهرداری به ماشین ، دیگر هیچ شهرداری برای حمل زباله از من الاغ استفاده نمی‌کند . حالا تقاضا دارم مرا بازنشسته کنید. اگر دلتان‌برای من نمیسوزد، بخاطر حسینعلی همجنس خودتان این کار را بکنید»!

الاغ شهرداری اردکان میگوید : سبااینکه تابحال چند شهردار عوض شده‌اند ، هنوز از من کار میکشند . من چند سال قبل به‌آقای مهرتاش نوشتم ، محلی بمن‌نگذاشتند . آقای هدایتی که شهردار شد وعده داد که مرا بازنشسته کندولی پس از دوندگی زیاد ، روزی که رفتم حکم را بگیرم فهمیدم ایشان بسمت شهردار قیر وکازرین منصوب و منتقل شده‌اند.

هرچه پارتی بازی کردم که مرا هم به قیرو کازرین‌منتقل کنند ، مسئولین موافقت نکردند . ناچار به آقای صدر زاده شهردار وقت مراجعه کردم . گفت خر حسابی برو آشغال‌ها را حمل کن . اینجا چه می‌کنی ؟وبعد هم که آقای صدر زاده رفت ، آقای «بیطرف» آمد . اینهم برایم هیچ کاری نکرد .با اینکه هرچهار شهردار وعده دادند ، ولی نمیدانم چرا به وعده هایشان عمل نکردند .

آقای سوغاتچی !

اینک یک الاغ دست بدامن شما شده . من حاضرم حتی بیایم تهران و بجای شما سوغات بنویسم ! بشرطی که مرا از این ولایت نجات دهید . بخدا دیگر خسته شدم .نه بازنشسته‌ام می‌کنند ، نه کاری بمن میدهند . سالهاست که مرا گذاشته‌اند در اختیار کارگزینی ! آخر من چه گناهی کرده‌ام ؟

سگ هار، الاغی را گاز گرفت!

و

نظم یک دهکده بهم خورد!!

در قریه بزنگان مشهد ،سك هاری‌دربدربه جستجوی‌موجودی بود که شاید بتواند او را گاز بگیرد ، و به اصطلاح معروف «آزارش رابریزد». اولین‌موجود بخت برگشته‌ای که مقابلش عرض‌اندام کرد ، الاغی بود که شقو رق ایستاده بود و بروبر به سك نگاه میکرد. گویابازبان بی‌زبانی میگفت : ـ ای موجود سرگردان ، دربدر به دنبال استخوانی میگردی ، اما گیرت نمی‌آید . سك هار که شاید از نگاههای الاغ ، منظورش رادرك کرده بود ، بی‌آنکه ملاحظه الاغ بودن الاغ رابکند !ناگهان بطرفش حمله‌ور شدو قبل‌ازآنکه حیوان بیچاره بتواند سم هاو دندانهایش را آماده دفاع‌نماید، دندان تیز سك در بدنش فرو رفت ، و خیلی زود هار شد و چند لحظه بعد همراه سك هار روانه کوی و برزن شد ، تا دوتائی شکاری پیدا کنند .

الاغ دیگری که از همه‌جا بی‌خبر ، در گوشه‌ای ایستاده بود ، بادیدن الاغ اول ، غرق مسرت شد، و درحالیکه عرعرش به آسمان رسیده بود ، با آغوش باز باستقبال شتافت .اما الاغ اول که دلپری داشت ، بی‌آنکه ملاحظه‌ای‌سرش بشود، قبل‌از احوالپرسی ، به همنوعش حمله‌ور شد و بدرد خود گرفتارش نمود ... دراین اثنا سك‌هار نیز با حمله به رمه‌ای ، سه گوسفند را به سرنوشت خودش و الاغهای هار گرفتار نمود !

بنا به گزارش خبرنگار ما در قریه بزنگان مشهد : ـ اهالی که سخت متوحش شده بودند سراسیمه سك و الاغ را محاصره کردند ، و با تفنك دولول شخصی بنام فیض محمد یادگاری حیوانات‌هار را کشتند.

۲ نفر بازداشت شدند

آقای فرزانه بازپرس دادگستری بندربوشهر در دنباله تحقیقات‌خویش‌پیرامون کشته شدن دو تن ازافراد یك خانواده بوشهری ، که گفته میشود مورد حمله پلنگ قرار گرفته‌اند، دستور بازداشت آقای «سامعی» پدر خانواده و برادر وی «جمی» را صادر کرد ، احتمال دارد این واقعه با اختلافات ونزاع خانوادگی توام باشد .

شهردار جدید سیرجان

سیرجان : آقای احمد سعیدی معاون‌سابق‌فرمانداری جیرفت به سمت شهردار سیرجان منصوب شد و کار خود را آغاز کرد .

شهردار کرمانشاه :

نانوایان‌متخلف‌راتهدیدکرد

شهردار کرمانشاه در جلسه‌ای که باحضور اکثریت نانوایان کرمانشاه در محل سندیکای کارفرمایان نانوای‌این شهرستان‌تشکیل شد ، نانوایان متخلف‌و گرانفروش رابه مجازات ولغو جواز کارتهدید کرد .

بنا بگزارش خبرنگار ما در کرمانشاه : از طرف شهرداری کرمانشاه بمنظور تامین مصرف نان اهالی و رفاه حال نانوایان‌این‌شهر سهمیه‌آرد مرغوب در اختیار کلیه نانوائیها قرار گرفته و در مورد فروش نان به نرخ تعیین شده دستورات اکیدی به آنها داده شده است .

همچنین بازرسان شهرداری کرمانشاه و استانداری کرمانشاهان همه روزه از نانوائیهای کرمانشاه بازدید بعمل آورده و متخلفین و گرانفروشان را به دادگاه گرانفروشان معرفی می کنند .

۲۰ گوسفند

درتصادف اتومبیل تلف شدند

اتومبیل شماره ۲٤۱۵۷ ساری برانندگی جهانگیر منتظری‌هنگامی که از «نکا» بطرف ساری در حرکت بود با یك گله گوسفند تصادف کرد .

بنا به گزارش خبرنگار ما در ساری : دراین حادثه ۲۰ راس از گوسفندان کشته شدند وچوپان گله«حبیب‌الله‌ربیعی» بسختی مجروح گردید .

مجروح به بیمارستان پهلوی ساری انتقال یافت .

اژدها

-۳۹۵-

نوشته : احمداحرار

ـ خداوند مرشد و واینعمت را در پناه خود نگهدارد ... با این دریا دلی که بخرج میدهد و هر روز برجماعت زخم خوردگان و کینه ورزان در اطراف خود میفزاید از مرد وزن‌برحذر بایدبود!

احساس مرموزی که میرزا تقی رانسبت به زندگی شاه صفی نگران میساخت ، مدام قوت میگرفت و تحت تاثیر همین احساس هر پیشامدی ـ ولو ناچیز ـ وزیر اعظم را به تامل وامیداشت . در حالیکه به گزارش سفرچی باشی فکر میکرد زیر لب گفت :

ـ بیوه قورچی باشی بعد از چندین سال به انتقام خون شوهر و پسران خود مرتکب چنان رفتاری میشود و جماعتی از اهل حرم نیز هرکدام بجهتی با او همدستی میکنند. چطور میتوان از کینه وانتقام این گروه کثیر غافل بود که زخم شلاق و شکنجه را روز و شب‌برتن خود می‌بینندو دردشان هردم تازه‌میشود!

اما علیرغم اندیشه‌هاو تشویشهای‌وزیر، شاه صفی تردماغ و با نشاط راه قزوین را بجانب رشت ادامه میداد و درچهره او ، حتی از ضعف مزاج اثری بچشم نمیرسید .

★★★

اردوی شاهی تازه در رشت اطراق کرده بود که مسافری از گرد رامرسید و بحضور شاه صفی شتافت .

این مسافر ، کسی جز عباسقلی نبود. قورچی جوانی که هرچند بتازگی از مرز سی سالگی گذشته بود ، معهذا گردی نقره فام موی او را پوشانده‌بود ودر اعماق نگاهش رنجی بزرگ موج میزد . رنجی که درون اورا میخراشید اما چون به سطح میرسید ، رنگ رضا وتسلیم بخود میگرفت .

عباسقلی سرد و ساکت بود . گفتی روح او در کشاکش ماجراهای عجیب زندگانی کوتاهش مرده و تنها جسمی نیرومند ومتحمل برایش باقی‌مانده است. نگاهش چنان تهی و بیروح بود که بیننده را بوحشت می‌انداخت . با اینهمه وقتی مرد جوان با شاه صفی روبروشد بی اختیار تکان خورد . زیرا صفی را نسبت به آخرین بار که در اصفهان ملاقات کرده بود سی سال شکسته‌تر یافت .

یدنبال چند روز اقامت در شهر رشت وتجدید میگساری و افراط کاری شبانه وآن بهبودی که در احوال شاه صفی بنظر میرسید ، جای خود را به خمودی وناتوانی سپرده بود . آثار بیماری‌بار دیگر در وجنات وی ظاهر گشته و حالت چهره‌اش را درهم ریخته بود . چندانکه آنهمه شکستگی و خستگی در نظر اول عباسقلی را حیرت زده ساخت ، اما آن حیرت بلافاصله باعبرتی درهم آمیخت. مرد جوان با خود گفت : «می‌بینم که روزگار اگر بامن نساخت و زندگی مرا بدست تو تباه کرد ، ترا نیز چندان گرامی نداشته است و تویااینهمه‌شوکت نتوانسته‌ای دست تطاولگری روزگار را از زندگی خود کوتاه کنی»!

شاه صفی خیره‌در قیافه واندام‌عباسقلی مینگریست و اندیشناك بنظر میرسید . پس از زمانی سکوت ، سری جنبانده گفت :

ـ اول بار که ترا دیدم شبی بود که‌تو راهی دراز را آمده بودی تا منشور سلطنت بدست ما برسانی . اما مادرم گمان میبرد ترابجهت آن فرستاده‌اند که مرا از میانه برداری ، این بود که در آنشب ، ابتدا ترا بدترین دشمن خود پنداشتم و ساعتی بعد ترا بهترین‌دوست خود دریافتم . عجبا که این تضاد تا بامروز دوام آورده است و هرچنداظهار این مطلب‌از زبان پادشاهی زیبنده نیست صراحتا بگویم که هنوز هم گاه چنان بنظرم می‌آید که درهمه زندگی دشمنی مثل تو نداشته‌ام ، گاهی هم گمان میبرم نوکری صدیقتر و دولتخواه‌تر از تو در تمامی دستگاه سلطنت ما بهم نمیرسد ... طرفه اینکه تو گاه باخوشترین خبرها بنزد ما آمده‌ای و گاه مثل جغدی ، حامل بدترین خبرها بوده‌ای ! ... بگو بدانم اینبار گفتنی چه داری ؟!

عباسقلی کرنشی کرد و گفت :

ـ غلام کمترین را نرسیده است که‌در محاوراتی زائد برآنچه مناسب‌شان نوکران و زیردستان است خود را طرف خطاب مرشد و ولینعمت فرض کنم ... واما مطلبی که عزیمت به اردوی شاهی را اقتضا کرد و بجهت آن سعادت تشرف حاصل کرده‌ام راجع است به صبیه تهمورث‌خان .. .

شاه صفی که گفتی بناگهان چیز فراموش شده‌ای را بخاطر آورده‌است، شتابان گفت :

ـ هان ! بگو ... بگو بدانیم که این تهمورث بدکردار چرا در ایفای بعهد تعلل میکند ؟

عباسقلی باادکی تردید گفت :

ـ آیا به مسامع جلال برسیده که تهمورث‌خان بندگی کرده و صبیه خود را به‌جلفا نزد پررفائیل فرستاده‌است ؟!

آگهی استخدام کادر علمی ـ مدرسه عالی بازرگانی تهران

مدرسه عالی بازرگانی تهران برای تکمیل کادر آموزشی خود احتیاج به ۲۵ نفر استاد در رشته های اقتصاد ، بازرگانی ، علوم اداری ، حسابداری و ماشین های الکترونیك علوم مارکتینك و ریاضیات دارد .

داوطلبان باید دارای درجه P.H.D یا بالاترین درجه رشته تخصصی مربوط بوده و مدارك لازم را بشرح زیر

۱ـ مدارك تحصیلی

۲ـ فتوکپی برك پایان خدمت نظام وظیفه یا معافیت .

۳ـ هرنوع مدرکی که‌دال‌بر سوابق‌خدمت تحقیقاتی وآموزشی باشد .

٤ـ عکس شش درچهار جدید دو قطعه .

۵ـ درخواست کتبی که پیوست رونوشت شناسنامه و آدرس کامل باشد .

حداکثر تا آخر مرداد ماه ۱۳۵۰ توسط پست سفارشی‌باداره کارگزینی مدرسه عالی بازرگانی ارسال دارند.

از داوطلبان واجد شرایط در ساعت ۱۰ صبح روز دوشنبه ۱۵ شهریور ماه ۱۳۵۰ در محل مدرسه عالی‌بازرگانی طبق مقررات استخدامی هیئت آموزشی دانشگاه آزمایش بعمل خواهد آمد. پذیرفته شدگان بعنوان استاد یا دانشیار دراین مدرسه عالی استخدام رسمی خواهند شد و بصورت تمام وقت بانجام خدمت مشغول خواهند گردید و علاوه بر اینکه از مزایای قانونی و مزایای بازنشستگی استفاده می کنند از فوق‌العاده مخصوص مدرسه عالی بازرگانی نیز استفاده خواهند کرد.

رئیس مدرسه عالی بازرگانی محمد علی احمدی

اخبار شهرستانها

نقش‌های زندگی

لگدی که نثار تلویزیون شد !

«حاجی‌تقی» وقتی از شیراز به ده محل اقامتش برگشت پیرامون «تلویزیون» برای دوستان و آشنایانش کلی داد سخن داد وبرای اینکه‌اطلاعات و معلومات خویش را پیرامون «تلویزیون»به‌رخ هم‌ولایتی‌ها بکشد، یادآور شد که این دستگاه عجیب را سفارش داده برایش به‌ده‌بیاورند تا دیگران از نزدیك آن را تماشا کنند . برحسب اتفاق، آدم رندی هر شیراز تلویزیون دست دوم خانه‌اش را به جناب حاجی تقی قالب کرده بود و آن را طناب پیچ کرده و به ده فرستاده بود . «تلویزیون» را به درخانه حاجی‌تقی آوردند و او باژستی تمام عیار، جام جهان‌نما را بر طاقچه گذاشت و بعد به‌بررسی آن پرداخت تا بطریقی روشنش نماید اما، هرچه بیشتر کوشید کمتر نتیجه گرفت و بیشتر عصبانی شد ! تا به آنجا که لگدی نثار تلویزیون کرد و آن‌را درهم شکست و بامداد روز بعد تلویزیون را به‌شیراز برد و تحویل فروشنده داد ، و بااعتراض فراوان که این چه تلویزیونی است‌به من داده‌ای! چون طرفین به توافق نرسیدند کار به شورای داوری کشید و شورای داوری ، حاجی تقی را به‌خاطر صدمه‌زدن به‌تلویزیون مجبور به پرداخت خسارت کرد و فروشنده را به جرم فریب دادن حاجی تقی ، جریمه نمود.

داستان برادران رشتی

«طاهر» و «یوسف» دوبرادر رشتی، دراین روزگار وانفسا صاحب مغازه خرازی بودند و اگر پولی پس‌انداز نمیکردند قرض‌وقوله هم نداشتند . اما پریشب بسرشان زد ، سری به میکده بزنند و لبی تر کنند و ساعتی را از دنیاو مافیهایی‌خبر بمانند، پس قفل محکمی بر در مغازه زدند و رهسپار میکده شدند . گیلاس‌ها یکی بعد از دیگری بالا رفت و برادران رشتی مست و شنگول شدند، ساعت مراجعت فرارسید وهردو تلوتلوخوران راه خانه را در پیش گرفتند . وقتی به خانه رسیدند هوس خوردن چای بسرشان زد ! طاهر درازکشید و به‌استراحت‌پرداخت .«یوسف» چراغ خوراکپزی‌را روشن کرد تا چای درست کند. اماخواب یوسف را هم ربود . در عالم خواب لگدی حواله چراغ خوراکپزی شد ! معلوم نیست از جانب طاهر بود یا یوسف ، ولی همین لگد، باعث شد چراغ وازگون شود و خانه در کام حریق افتد. وقتی برادران رشتی از خواب بیدار شدند . از خانه چیزی باقی نمانده بود و خودشان هم داخل آمبولانسی بودند که بسوی بیمارستان میرفت !

نتیجه قرعه‌کشی بلیطهای ماهانه اعانه ملی

سری ۱۰٦٦

۶ تومان

چهارشنبه ۵۰/۳/۵

برندگان جوایز یك هزار تومانی				
۳٦۲۵۱	۴۵۹۴۲	۲۳٦۲٦	٦۸۷۳٦	۲۸۸٦۷

برندگان جوایز پنجهزار تومانی			
۰۱۳۳۲۴۹	۰۵۳۳۲۴۹	۰۹۳۳۲۴۹	۱۳۳۳۲۴۹
۰۲۳۳۲۴۹	۰٦۳۳۲۴۹	۱۰۳۳۲۴۹	۱۴۳۳۲۴۹
۰۳۳۳۲۴۹	۰۷۳۳۲۴۹	۱۱۳۳۲۴۹	۱۵۳۳۲۴۹
۰۴۳۳۲۴۹	۰۸۳۳۲۴۹	۱۲۳۳۲۴۹	۱٦۳۳۲۴۹
			۱۷۳۳۲۴۹

برنده جایزه ده هزار تومانی	برنده جایزه پنجاه هزار تومانی
۱۷٦۵۸٦۵	۱۴۷۵۴۵۳

برنده جایزه پنجهزار تومانی	برنده جایزه بیست و پنجهزار تومانی
۰۷٦۵۸٦۵	۰۴۷۵۴۵۳

برنده جایزه سی هزار تومانی	برنده جایزه هفتاد هزار تومانی
۰۷۱۱۴۸۷	۱۱۲۱۱۲۱

برنده جایزه پانزده هزار تومانی	برنده جایزه سی و پنجهزار تومانی
۱۷۱۱۴۸۷	۰۱۲۱۱۲۱

برنده جایزه ۳۰۰ هزار تومانی ۰٦٦۰۳۱۹

برنده جایزه ۱۵۰ هزار تومانی ۱٦٦۰۳۱۹

برندگان جوایز ۵ هزار تومانی به بالا که حداکثر تا روز چهارشنبه هفته آینده برای دریافت جایزه خود به بنگاه اعانه ملی مراجعه کنند ، میتوانند در قرعه‌کشی قهرمان شانس شرکت نمایند.

رادیو و تلوزیون

ترانه‌های شاد تلویزیون

بابهار میآید صدای	با زیبا
ناله دل صدای	با غانم
مرا بخاطر آور صدای	با سوگل
بی‌تو صدای	با جوهری
آمدی‌مرو صدای	با ژاله

چهره ایران

در برنامه چهره ایران که هر هفته به معرفی گوشه‌هائی از ایران اختصاص دارد این هفته شمال ایران را خواهیم دید و ضمن دیداری از شهر گرگان به امامزاده اسحق ، امامزاده روشن ، بساط یک معرکه گیر وسد وشمگیر سری خواهیم زدتهیه کننده این‌برنامه قسمت اطلاعات و اخبار تلویزیون ملی ایران است.

اختاپوس

ماجرای این هفته «اختاپوس» در باره بازگشت استاد صادق‌الدوله رئیس انجمن اختاپوس از فرنگ است و جریان‌گذشتن ازگمرک مطرح میشودبخصوص که او هم چون مسافرین دیگر اجناس بسیاری باخود آورده است . باآمدن استاد جلسات انجمن مرتب تشکیل میشود و دعواهای اعضا برسر دست یافتن به کرسی ریاست پایان می‌یابد.

فیلمی ازجك لرد وهمسرش

فیلم این هفته سریال تلویزیونی « هاوائی» بوسیله اعداد نام دارد که در آن جك‌لرد و جیمزمك‌آرتورنقش اصلی دارند ماجرای این‌هفته با کشته شدن گروهی از سربازان که برای استراحت به هونولو رفته‌اند شروع می شود کارت و همکارانش در تعقیب قاتل یا قاتلین هستند که ماجرا های جالبی راپشت سر میگذارد .

روزجمعه‌وبرنامه‌رادیو

نمایشنامه‌ها

۱ـ قطعه سوء ظن نوشته پرویز خطیبی با هنرمندی ناجی احمدی و منوچهر نوذری
این نمایشنامه براساس سوژه فیلمهای جنائی نوشته شده است که این گونه فیلم‌ها چه تاثیری در زندگی خانوادگی دارد .

۲ـ قطعه ارباب رجوع نوشته محمد پورثانی
قطعه دیوژن نوشته حسین مدنی که براساس آلودگی هوای شهرها نوشته شده است وبا هنرمندی آقای مقبلی آنرا می‌شنوید .

۳ـ برنامه‌های غلط انداز براساس کار آدم‌هائی نوشته‌شده است که لغات را بدرستی ادا نمیکنند و آقای تابش نقش غلط انداز را اجرا می‌کند .

٤ـ این هفته سریال مردی از فضا با شرکت تابش ـ عذرا ـ امیر فضلی و مصدق اجرا میشود.

٥ـ نمایشنامه کوتاه بنگاه معاملات اتومبیل که براساس معاملات و شگردهای جالب اینگونه واسطه‌ها تنظیم شده است .

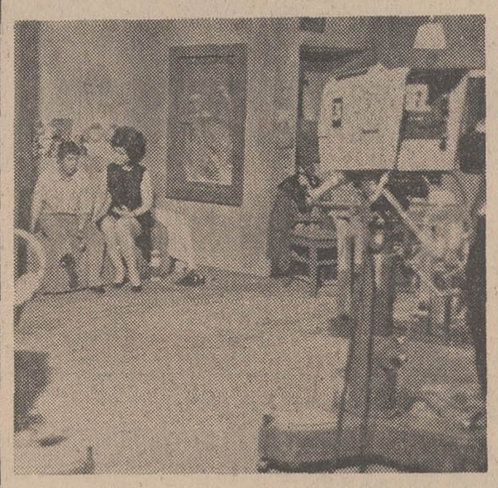

ماجرای عجیب

تنسی ویلیامز نویسنده مشهور امریکائی بی نیاز از توصیف است . او که در نمایشنامه هایش دنیائی از هراس ، دلهره ، تیره‌بختی و شکست را مجسم میکند با نوشتن نمایشنامه « ماجرای عجیب » گوشه‌ای ازاین‌دنیای هراس‌آور را نشان‌داده‌است.

سه موجود در اطاق در بسته‌ای زندگی میکنند . زندگی اینان سرشار از بدبختی است زنی که‌عنوان صاحبخانه دارد ، گستاخانه پذیرای حوادث روزانه است و در کنار او مردی قانع‌به درآمد کم و بدبختی‌بسیارش با تنها مونس خود «گربه‌ای» بسر می برد .

محور نمایشنامه براین اساس استوار میشود که او در زندگی ناخوشایند خود از داشتن یك گربه نیز محروم میماند . این نمایشنامه را جمشیدشاه‌محمدی کارگردانی کرده است او در سال ۱۹٦۸ ازآکادمی کارنگی‌هال‌نیویورك فارغ‌التحصیل شده است‌وبه کارگردانی نمایشنامه های همسر یهودی (اثر برتولت برشت) شجاع اثر«هال‌ورثی هال» ، میخك های سرخ اثر «گلن‌هیوز »و برنده اثر «استریندبرك» پرداخته‌است.

سرگروهبان درنغمه‌ها

امشب حسین حسینی ـ پروا ـ آلیس ـ رافی ونازلی در برنامه این هفته نغمه هاو ترانه هائی اجرا خواهند کرد در این برنامه ترانه هائی شاد عرضه میشود .

بابا شمل ، یك فیلم سنت‌گرا

علی حاتمی را ابتدا بافیلم حسن‌کچل شناختیم که فیلمی بود براساس یك‌قصه قدیمی با دیالوگی آهنگین‌وپرداختی زیبا و این فیلم‌قصه‌وارفروشی خوب داشت و شهرتی‌برای حاتمی بوجود آورد .

با فیلم طوقی، حاتمی‌نشان داد که در زمینه فیلم های امروزی نیز موفق وصاحبنظر است طوقی خوش درخشیدو بر آثار بسیاری تاثیر نهادو میتوان گفت کار او تقلید شد .

فردین وفروزان درصحنه‌ای از فیلم بابا شمل

اینك حاتمی دوباره به فضای قدیمی برگشته است‌با ساختن بابا شمل (با شرکت فردین ، فروزان) او به بازگردانی‌خاطره‌یك‌زندگی‌از دست رفته اهتمام میکند،این فیلم که ظاهرا یکی از پر خرج ترین فیلم های فارسی بحساب می آید ازفیلمبرداری خوب ، بازیهای درخشان و سناریوئی محکم برخوردار است و ظاهرا در آغاز فصل سینمائی (مهرماه) بروی‌پرده می آید .

موسیقی ایرانی

ارکستر عمادرام با اجرای چند آهنك بهمراهی صدای افسانه ـ بیتا ـ نادیارام و عماد رام برنامه‌موسیقی‌ایرانی فرهنك و هنر راعهده‌داراست این برنامه روز جمعه ساعت ۲۰٫٤۰ ازبرنامه اول‌وشبکه سراسری تلویزیون‌ملی‌ایران پخش میشود .

و در برنامه موسیقی فرهنك‌و هنرکه روز یکشنبه از تلویزیون ملی ایران پخش میشود افخم ـ ترانه دل‌رسوا را میخوانند و تورج نیزهمراه با ارکستر عباس خوشدل قطعه آوازی دردستگاه‌چهار‌گاه اجرا می نماید .

ترانه‌های خوشایند

★ عهدیه دوترانه اجرا میکند با عنوان بیگناهم و فرشته‌ها ترانه بیگناهم که از ساخته‌های انوشیروان روحانی است و شعرها ساخته هما میرافشار است .

★ خانم الهه ترانه جدیدی اجرا میکند بنام «پشت سرماچی میگن؟» آهنگ این ترانه از حسن لشگری است وترانه را پرویز وکیلی ساخته است .

الهه بتقاضای جمعیت در استودیو دو ترانه دیگر بنام‌های «فروغ جاویدان» و «دونه دونه» اجرا میکند.

★ خانم نلی ترانه جدیدی اجرا میکند بنام «شاید این آخرین دیدار باشد.»

آهنگ این ترانه از غیاثیان است و ترانه‌اش را«اردلان سرفراز» سروده است .

★ خانم دلکش ترانه جدیدی اجرا میکند بنام «سربازی پسرم» که ترانه‌اش را انوشیروان روحانی ساخته‌وترانه را معینی کرمانشاهی تنظیم کرده است .

سه پیراهن دوز درمسابقه چهره‌ها

در مسابقه چهره ها این هفته از گروه پیشه‌وران سه پیراهن دوز شرکت دارنداین سه نفر شغل خود را «مردانه دوز» معرفی‌میکنند درحالیکه گروه سئوال کننده (مهپاره طباطبائی ـ فرزانه قراگوزلو ـ مهندس امیرفهاری‌و محمدی) یقین دارند که فقط یکنفراز آنان راست می‌گوید و با سئوال و جوابها باید متوجه حقیقت بشوند ، آنکه درست می گوید طبعا یك‌سکه‌جایزه دارد .

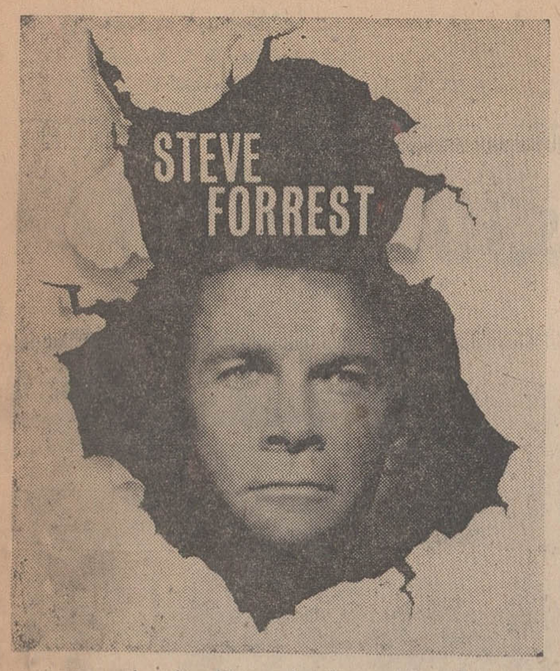

استیو فارست در نقش بارون در فیلم چهار سوار سرنوشت

مجموعه‌پی‌درپی‌بارون

کارگردان : جان ماکس

بازیگر : استیو فارست

این هفته از سری فیلم «بارون» قسمتی برگزیده شده است که روز جمعه از شبکه تلویزیون ملی ایران پخش‌میشود

این فیلم «چهار سوار سرنوشت» نام دارد که توسط کمپانی آ.تی .سی فیلم شده است و استیو فارست بازیگر نقش اصلی آنست . داستان در باره مجسمه برقیمت «چهار سوار سرنوشت» و بسرقت رفتن آن و مامور شدن بارون برای بدست آوردن آن دور میزند.

بانك بیمه بازرگانان

برای سرمایه‌گذاری دربزرگترین جنبش فرهنگی

۳۰ میلیون تومان اعتبار میدهد

ما این‌روزها، شاهد یکی ازدرخشان‌ترین نمونه‌های تجلی اراده ملتی هستیم که در شرایط انقلاب بسوی تمدن بزرگ گام برمیدارد و با پیروی ازمنویات شاهنشاه آریامهر، پرچمدار پیکارجهانی‌بابیسوادی آماده میشود تا عظیم‌ترین رستاخیز فرهنگی را به ثمررساند.

ملت ایران اراده کرده‌است بفرخندگی دوهزارو پانصدمین سال بنیانگذاری شاهنشاهی خوددو هزار و پانصدمدرسه در روستاهای کشوربناکند و این هدیه گرانبهارا به‌نشان‌دو هزارو پانصد مشعل فروزان به پیشگاه تاریخ ونسل‌های آینده نثار سازد.

شوق پیوستن به این رستاخیزعظیم درهر خانه، هر اجتماع، هر اداره و هر کارگاه موج میزند و همه مشتاق هستند سهمی شایسته درایجاد۲۵۰۰ مدرسه یادبودداشته باشند. بانك بیمه بازرگانان، بسهم خود اعتبار بانکی‌بزرگی بمبلغ ۳۰میلیون‌تومان دراختیار خریداران اوراق‌مدارس‌یادبود میگذارد ومعتقد است که تأمین‌این اعتبار برای‌سرمایه‌گذاری‌دربزرگ‌ترین‌جنبش فرهنگی، ارزنده‌ترین اقدامی است که‌این مؤسسه درطول خدمات بانکی خود،برای هم میهنان عزیز انجام داده است.

بانك بیمه بازرگانان
خدمتگزار مردم ایران

Bank Bimeh Bazarganan

نشریه ماهانه پژوهشی درورزش
ازطرف سازمان تربیت بدنی‌ایران منتشرشد
قیمت ۱۰ ریال
م . الف ۲۸۷۵ آ ـ ۱۳٤۵۲

EFBOX
دربازکن برقی
اف باکس
باگوشی نشکن مدل ۱۹۷۱
باقساط ماهانه
نماینده‌انحصاری و مرکزفروش و نصب شرکت کارور
خیابان روزولت میدان ۲۵ شهریور ساختمان منوچهری
سفارشات تلفنی جهت نصب دستگاه، فاصله ٦ ساعت انجام میگیرد
تلفن ۸۲۳٦۹۸-۸۲۲۳۸۴-۳۱۵۸۴۴

آغاز هفته چهارم
برنامه افتتاحیه
شهر قصه
سینمای نمایش دهنده آثار برگزیده هنر هفتم
کاوشی عمیق و جسورانه بر تاریکترین زوایای روح زن فیلم منتخب فستیوال کان ـ برنده جایزه مخصوص منتقدین فیلم نیویورک
کاترین دونو و فرانکو نرو
درفیلمی ازکارگردان مشهور وهنرمند: لوئیس بونوئل
تریستانا
رنگی ایستمن کالر

سانسها ۱۱ صبح ـ ۲ـ٤ـ٦ـ ۸ـ ۱۰ بعداز ظهر
جهت رزرو بلیط از ۹ صبح‌تا یک بعد ازظهر به گیشه سینما شهر قصه مراجعه فرمائید
آدرس ـ عباس‌آباد ـ جنب سینما شهر فرنگ

ازامشب
فقط در سینما
دنیا
تونی کرتیس
ارنست‌بورگناین
سوزان‌پله‌شت
برایان‌کیت در فیلم رنگی

شوخی شوخی
جنگ میشه

با شرکت
تام‌یوول ـ برادفورددیلمن
آرتوراوکانل ـ دون‌آمج
پخش از فوکس قرن‌بیستم

برای نبرد با تردیدها غصه‌ها وبدبختی‌ها کتابیکه همه باید بخوانند.
آدمها
نوشته دکتر بدیع‌زاده ناشر عطائی

سینما
رادیوسیتی
که باعرضه آثار با ارزش و استثنائی محبوبیت فراوانی دربین علاقمندان سینما پیدا کرده است بار دیگر فیلمی زیبا ـ بی رقیب و تماشائی تقدیم میکند.

خداحافظ بادبارا
رنگی ایستمن کالر

بازی ایوا سوان ـ فیلیپ آو ـ رون الکساندر ـ استوارت برونو کرمر

ورزش

راه‌آهن ـ بانک ملی بدون گل مساوی شدند

تیم فوتبال بانک ملی دیروز با مساوی بدون گل مقابل راه‌آهن شانس باقی ماندن در گروه اول را بدست آورد، این تیم طول ۱۲ مسابقه برگزاری ۹ شکست و سه مساوی داشته که به ترتیب درمقابل شهربانی، قصر یخو راه‌آهن بدست آمده‌است.

چهارشنبه ۵ خرداد ، استادیوم امجدیه، دیدار کنندگان تیم های فوتبال بانک ملی و راه‌آهن ، تماشاگر حدود یکهزار تن،داور جمشیداخباری، کمك داوران‌هروس باغومیان و محمد ریاحی ، نتیجه وقت اول و پایان وقت بدون گل مساوی. بازیکنان دو تیم .

راه‌آهن: جمشیدراغفر(دروازه‌بان) ، ولی کنگرانی، عباس غائب دوست، بهلول‌پوربابا، حاجی محمدآزادان، خسرو هاتفی، عباس نوین‌روزگار، مسعود آذری، جعفر علیقلیان ، محمودساطری ، محمد اسحق‌زاده.

بانك ملی : فرامرز صباحی (دروازه‌بان) ، محمد کبریائی ، غلامرضا اکبری ، مجید مسیح‌نیا، ابوالفضل جلالی (نایب‌روئین‌دل) ، سعید کامیاب،عبدالرحمان رستم‌پور (امیرحسین‌حجازی) ـ حمیدناجی، کریم پاژخ، مهدی تهرانی، عباس رجبیه‌فرد .

* تیم بانك ملی که هفته پیش همچون پیام با دو شکست پی‌درپی مقابل تاج و دیهیم دشوارترین هفته خود را طول بازیهای فصل پشت‌سر گذارد دیشب برابر تیم راه آهن باارائه یك بازی متوسط توانست یك امتیاز دیگر بر دو امتیازی که تاکنون بدست آورده بود بیفزاید . بانکیها در حالی درمقابل راه‌آهن موفق به کسب نتیجه مساوی بدون گل شدندکه در وقت اول بطور چشم گیری بر حریف برتری داشتند و باندك تلاش بیشتری می‌توانستند حتی صاحب گل باشند .

اما راه‌آهن نیز در نیمه دوم خود را باز یافت وبرخلاف‌وقت اول که تحت تسلط قدرت فراوانتر بانك مدام دراندیشه‌حفظ‌دروازه خودبود دست‌به حملات متقابل برداشت‌ولی هرگز آن هماهنگی لازم در بین مهاجمین این تیم بوجود نیامدکه گلی حاصل آن باشد .

بهرحال در مجموع طی یك بازی بی‌هیجان نتیجه تلاش نود دقیقه‌ای این دو حریف مساوی بدون گل بود، این سومین‌مساوی بانك ملی و پنجمین مساوی راه‌آهن بود .

شانس از دست رفته

در نیمه اول بعداز ده دقیقه‌تعادل در دقیقه ۱۲ محمد اسحق‌زاده گوش چپ راه‌آهن تا ۵ متری دروازه‌بانك نفوذکرد وازاین‌فاصله شوت آرام او روی تیر افقی‌دروازه بانك نشست. در بازگشت محمود ساطری مهاجم دیگر راه‌آهن صاحب توپ گردید ولی ضربه‌سر او را دروازه‌بان بانك ملی به‌خوبی مهار نمود و شانس مسلم راه‌آهن ازمیان رفت .

دو دقیقه بعدیك ـدو کریم‌پاژخ و مهدی تهرانی مهاجمین بانك در زمین راه‌آهن حمله‌متقابلی راروی دروازه راه‌آهن پایه گذاری کرد اما شلیك خوب کریم پاژخ رانیز مدافعین‌راه‌آهن‌به کرنر فرستادند و کرنر بی‌نتیجه ماند .

شش دقیقه بعد جعفر علیقلیان مهاجم خوب راه‌آهن در راه نفوذ به دروازه بانك با خطای مدافعین حریف متوقف شد، حاجی محمد آزادان مدافع پر تلاش راه‌آهن زننده این ضربه‌آزاد بود که‌توپ با اندك فاصله‌ای به‌خارج رفت .

در دقیقه ۳۰ بانك ملی بعد از مدت کوتاهی برتری یك شانس حتم مقابل دروازه راه‌آهن بوجود آورد که بازهم نتیجه‌ای بدست نیامد. دراین دقیقه مهدی تهرانی در فاصله ده متری دروازه روی پاس عباس‌رجبیه‌فرد صاحب‌شانس گل شد اما درخشش . دروازه‌بان راه‌آهن که‌با جهشی تحسین‌انگیز توپ را مهار کرد بازهم بانکیها را ناکام نمود .

٤ دقیقه بعد مجددا بانك ملی از جناح چپ بنیان حمله تازه‌ای را روی دروازه حریف گذارد ولی در آخرین لحظه که عباس رجبیه‌فرد پا به توپ به جلوی دروازه‌راه‌آهن رسید خروج بموقع جمشید راغفر دروازه‌بان راه‌آهن مانع از به‌ثمر رسیدن این توپ گردید ، چون شتابزدگی رجبیه‌فرد توپ را به آرامی به بیرون دروازه فرستاد .

پیروزی آرارات

وقت دوم با کاهش تلاش بیشتر بانك ملی در نیمه نخست، بازی تاحدی تعادل یافت .

اما این تعادل زیاد پایدار نبود و هرقدر بازی به پایان نزدیکتر می‌شد راه‌آهن برای نجات خوداز یك نتیجه مساوی بیشتر تلاش میکرد، بهترین شانس‌های‌راه‌آهن طول این نیمه درهمان اوائل وقت و در دقایق ۵۸ و ٦٤ به دست آمد .

در دقیقه ۵۸ بدنبال حمله همه جانبه مهاجمین راه‌آهن این تیم صاحب دو کرنر پیاپی روی‌دروازه بانك ملی گردید . شانس بهتر راه‌آهن دراین لحظه روی‌ضربه کرنر دوم بود که خسرو هاتفی هافبك راه‌آهن‌صاحب موقعیت‌خوبی برای شوت از پشت ۱۸ گردید ، اما فرامرز صباحی در آخرین لحظه سد راه ورود توپ به داخل دروازه گردید .

در دقیقه ٦٤ نیز یکباردیگر راه‌آهن در زمین حریف تا پشت ۱۸ با موفقیت صاحب توپ بود ولی‌بازهم شلیك‌علیقلیان نتوانست در نتیجه مساوی بازی تغییری بوجود آورد .

در فاصله ۱۳ دقیقه به پایان بانکیها نیزبا شوت سنگین‌مهاجم خود مهدی تهرانی صاحب شانس خوبی بودند که توپ از بالای دروازه راهی خارج گردید .

نود دقیقه تلاش‌این دو تیم‌بدون گل مساوی پایان یافت . درحالی که یك امتیاز بدست آمده دراین بازی بانك ملی را در رده سیزدهم در کنارآتش‌نشانی‌قرار داداه‌راه‌آهن باوجود یك امتیاز بیشتر همچنان در رده هشتم جای دارد . چون آرارات نیز در بازی دیشب خود مقابل آتش‌نشانی بیك پیروزی دیگر دست یافت و با مجموع ۱۲ امتیاز اکنون بعد از پنج تیم‌مدعی عنوان در رده ششم جای دارد .

در دنباله مسابقات‌امروز شهربانی‌ـ افسر، تاج ـ عقاب و فردادیهیم‌ـ آتش‌نشانی و پرسپولیس ـ پاس با یکدیگر روبرو میشوند .

جکی استوارت فاتح مسابقه گراندپری مونت کارلو

یکشنبه هفته گذشته سومین مسابقه اتومبیلرانی جایزه بزرك سال ۱۹۷۱ در مونت‌کارلو انجام شد و جکی‌استوارت اسکاتلندی با وجود رقابت سنگینی که با جکی‌ایکس بلژیکی و رونی‌پترسون سوئدی داشت بمقام نخست رسید .

در مسابقه جایزه بزرك مونت‌کارلو که بیست‌ونهمین دوره مسابقه اتومبیلرانی گراندپری موناکو بود ، جکی‌ـ استوارت با یك اتومبیل تیرل‌ـفورد بمقام قهرمانی‌رسید، او در این مسابقه رکوردی جدید در سرعت در مسابقات گراندپری مونت‌کارلو نیز بدست آورد ! رکورد جدید یك دقیقه‌و ۲ر۲۲ ثانیه برای ۳کیلو متر و ۱٤۵ متر است.

طول مسیر این مسابقه را که ٦ر۲۵۱ کیلو متر بود استوارت در مدت ۱ ساعت‌و ۵۲ دقیقه‌و۳ر۲۱ ثانیه‌پیمود، در تمام طول مسیر مسابقه بیش‌از دویست هزار تماشاگر شاهد این مسابقه بزرك اتومبیلرانی بودند .

در پایان مسابقه رده‌بندی نفرات اول تا دهم به‌این ترتیب اعلام شد :

۱ـ جکی‌استوارت از اسکاتلند با تیرل‌فورد ، ۱ساعت‌و ۵۲دقیقه‌و ۳ر۲۱ ثانیه .
۲ـ رونی پترسون از سوئد با اس.تی.بی. مارش ، ۱ ساعت‌و ۵۲ دقیقه و ٤ر۹ ثانیه .
۳ـ جکی‌ایکس از بلژیك با فراری ، ۱ ساعت‌و ۵۳ دقیقه‌و ٦ر۱٤ ثانیه .
٤ـ دنیس‌هولم از نیوزیلند با مك‌لارن ، ۱ ساعت‌و ۵۳ دقیقه‌و ۲۸ ثانیه .
۵ـ امرسون فیتیبالدی از برزیل بالوتوس .
٦ـ رولف آستوسن از آلمان .
۷ـ جان سورتیز از انگلستان .
۸ـ هنری پسکارولو از فرانسه
۹ـ پدرورودریگوز از مکزیك .
۱۰ـ تیم شنکن .

در پایان سومین مسابقه گراندپری سال ۱۹۷۱ اکنون رده‌بندی قهرمانان در مجموع امتیازات بدست آمده در سه مسابقه از این قرار است :

۱ـ جکی‌استوارت از اسکاتلند ۲٤ امتیاز ۲ـجکی ایکس از بلژیك ۱۰ امتیاز ۳ـ ماریو آندرتی از امریکا و رونی پترسون از سوئد ، امتیاز ۵ـ کریس‌آمون ازنیوزیلند و دنیس هولم از نیوزیلند٦ امتیاز۷ـ کلی‌رگازونی‌ازسویس ٤ امتیاز ۸ـ رین‌ویسل از سوئد و پدرورودریگوز از مکزیك ۳ امتیاز ۱۰ـ امرسون فیتیبالدی از برزیل ۲ امتیاز ۱۱ـ ژان‌پیربلتویز از فرانسه و رولف استوملن از آلمان ۱ امتیاز .

مسابقه بعدی اتومبیلرانی جایزه بزرك در روز یکشنبه ۳۰ خرداد در هلند انجام خواهد شد

در عکس جکی‌استوارت‌فاتح مسابقه‌باتومبیل شماره ۲۰ در حال مسابقه دیده می شود

خبرهای کوتاه

پیروزی تیم فوتبال المپیك آلمان شرقی برایتالیا

تیم ملی فوتبال آلمان شرقی در کادر مسابقات مقدماتی فوتبال بازیهای المپیک سال ۱۹۷۲مونیخ در مسابقات بازگشت خود با تیم فوتبال المپیک‌ایتالیا که در شهر تریی ایتالیا انجام شد ۰ـ۱ به پیروزی رسید . تنها گل آلمانها در دقیقه ٤۸ بوسیله گریش‌زده شد ، آلمان‌شرقی که در مسابقه رفت نیز ۰ـ٤ پیروز شده‌بود در مجموع ۰ـ۵ ایتالیا را مغلوب نموده و بمرحله بعدی بازیها راه پیدا کرد .

شکست تیم فوتبال المپیك ترکیه

هفته گذشته تیم فوتبال المپیک اسپانیا در کادر مسابقات مقدماتی فوتبال بازیهای المپیک سال ۱۹۷۲ مونیخ دیدار بازگشت خود را باتیم فوتبال المپیک ترکیه در آنکارا ۰ـ۱ برد، تنها گل بازی در دقیقه ٦۱بوسیله بوسمدونو مهاجم اسپانیائی زده شد ، ترکیه در دیدار رفت نیز ۰ـ۳ مغلوب شده‌بود، به‌این ترتیب در مجموع ۰ـ٤ برابر اسپانیا شکست خورد و حذف شد ! این تیم نیز قرار است برای مسابقات جام دوستی در کنار سایر تیمهای دعوت شده بتهران سفر کند .

تورنمنت بسکتبال درچین ملی

سخنگوی سازمان ورزش چین ملی اعلام کرد اواخر خردادماه یکدوره مسابقات بین‌المللی بسکتبال در تایپه پایتخت این کشور برگزار خواهد شد . دراین مسابقات تیم‌های‌ملی‌بسکتبال کره جنوبی،ژاپن ، فیلی‌پین ، هندوچین ملی شرکت دارند .

رومانی فاتح مسابقات والیبال کشورهای بالکان

درمسابقات والیبال کشور های بالکان که امسال در شهر ساراجیو و دریوگوسلاوی برگزار شد ،رومانی درهر دودسته مردان و زنان بمقام قهرمانی رسید ، آخرین‌دیدار تیم والیبال مردان رومانی باتیم والیبال مردان ترکیه بود که رومانیها ۰ـ۳به پیروزی رسیدند . درمسابقات مردان بعداز رومانی ، تیم های بلغارستان ، یوگسلاوی ، ترکیه و یونان مقام های بعدی را بدست آوردند .

باطلاع دوستان محترم میرساند که نام خانوادگی این جانب از شمشیرکش به آزادمنش تغییر یافته است .
با احترام آزادی ـ آزادمنش

کتاب عصر ایمان وعمل

بدلالت آیه شریفه «**ومن یؤت‌الحکمة فقداوتی خیرا کثیرا**» و بمصداق بشارت انبیاء که : قیمت حکمت از لعل گرانتر است ، کتاب «**عصر ایمان و عمل**» ، حکمت الهی رابا همان خیرو برکت دهندگی بسیار که در قرآن کریم وعده آن آمده است بزبان ساده و روان‌و قابل فهم همه‌و مستدل در اختیار علاقمندان صاحبدل میگذارد . کتاب مزبور ازنظر عمق‌حکمت و شکافتن مطلب و داشتن مفاهیم نو ، برای همه حتی برای علماءو روحانیون صاحبنظروموسسات‌مهم تعلیماتی‌وابسته بادیان الهی (اسلام ـ نصاری ـ یهود) تازگیها و شگفتیهای خاص دارد . مردم بی‌ایمان و سست عقیده رابا حقایق تلخ، دردناك‌و هراس انگیز روبرو میسازد. خواندن این کتاب‌را بهمه توصیه موکد می کنیم . بسئوالات و اشکالات اصولی آنها در محدوده مطالب کتاب پاسخ قانع کننده خواهیم داد. مرکز فروش شرکت طبع کتاب ناصرخسرو و سایر کتاب فروشیهای معتبر .

رفیع بهزادپور مولف کتاب عصر ایمان و عمل

انتخاب بازرس

طبق ماده ٤ و ۵ صورتمجلس‌مجمع عمومی عادی شر کت‌سهامی دانه ایران که روز شنبه اول خرداد ماه ۱۳۵۰ تشکیل گردید ، آقای باقر کیا بعنوان یگانه بازرس قانونی شر کت انتخاب شدند.
آ ـ ٦۳۳۵

مؤسسه انتشارات امیرکبیر
رمان دوپولی
نوشته: پرتوت برشت
ترجمه: ا. باقرزاده
منتشر شد

اردوی تربیتی مدارس اسلامی

اردوی تابستانی مدارس‌اسلامی(برای دانش آموزان کلاسهای اول‌تاهفتم) امسال نیز تشکیل میگردد .
تاریخ ثبت‌نام دهم تابیست‌و پنجم خردادماه خواهد بود .
برای اطلاع بیشتر بتلفن ٦٦۵۱۲۷ مراجعه شود .
آ ـ ٦۲۹۳

در نهمین کنفرانس آیسیتا که از روز ۱۵ تا ۲۰ اردیبهشت ماه در نیویورك تشکیل گردید آقای علیمحمد اربابی بسمت نایب‌رئیس این شبکه بین‌المللی برای آسیا و خاورمیانه انتخاب گردید .

در دومین روز کنفرانس آیسیتا شبکه بین‌المللی سازمانهای تبلیغات تکنیکی و صنعتی بنا به پیشنهاد هیئت مدیره آقای علیمحمد اربابی مدیر عامل شرکت اینترپاب بسمت نایب رئیس‌این‌شبکه‌انتخاب گردید.
آیسیتا تاکنون فقط دو نایب رئیس برای منطقه آمریکا واروپا داشت و با توجه به اهمیتی که از نظر صنعتی وتوسعه بازار خاورمیانه و آسیا دارد امسال یک نایب رئیس دیگر برای این منطقه انتخاب‌گردید وآقای اربابی با ۲۷رای موافق از میان ۳۲ رای نمایندگان کشورهای شرکت کننده بعنوان نایب رئیس منطقه آسیا وخاورمیانه انتخاب گردید .
بدین ترتیب علاوه بر کشورهای خاورمیانه ـپاکستان ـ هندوستان ـ سنگاپور ـ ژاپن و چند کشور دیگرنیز که جزو این منطقه درآمده‌اند تحت نظر دفتر منطقه درتهران کار خواهند کرد.

اعزام دانشجویان خلبانی به‌امریکا

پنج نفر از دانشجویان خلبانی «هما» که‌دوره آموزشی مقدماتی خود را در واحد آموزش «هما» گذرانده‌اند برای تکمیل دوره‌خلبانی ، روز دوشنبه سوم خرداد ماه با «هما» عازم امریکا شدند .

آگهی استخدام رسمی

وزارت پست وتلگراف و تلفن طبق مفاد قانون استخدام کشوری تعدادی کارمند از بین قبولشدگان امتحانات ادواری سال ٤۹ بترتیب تقدم نمرات گواهی‌ـ نامه‌های قبولی آنان برای خدمت در مرکز وشهرستانها بشرح ذیل استخدام میکند :

ردیف ـ عنوان شغل	حداقل شرط تحصیلی لازم	گروه موقت شغل
۱ـ تکنسین ارتباط	دیپلم کامل متوسطه در رشته برق‌و مکانیک یا دیپلم ریاضی و گذراندن دوره تخصصی مربوطه	٤
تعداد مورد نیاز برای تهران ٤ نفر و برای هر یک از شهرستانهای شیراز ، اردکان ، بوشهر ،زاهدان ،فسا و بندر عباس ۱نفر		
۲ـ تلگرافچی	دیپلم کامل متوسطه و گذراندن دوره تخصص مربوطه	٤
تعداد موردنیاز برای تهران ۵ نفر وبرای ساری‌یکنفر		
۳ـ حسابدار	دیپلم کامل متوسطه ودوره تخصصی حسابداری	٤
٤ـ مترجم	دیپلم کامل متوسطه و تسلط بفن‌ترجمه انگلیسی بفارسی وبالعکس	٤
تعداد مورد نیاز برای ردیفهای ۳و٤ هرکدام یکنفر جهت خدمت در تهران		
۵ـ متصدی امور پستی	گواهینامه سوم متوسطه و طی دوره کارآموزی مربوطه	۲
تعداد مورد نیاز برای آذربایجان شرقی و غربی‌وکرمانشاه وکردستان هرکدام یکنفر برای خوزستان ۵نفر		
٦ـ متصدی باجه پست	گواهینامه سوم متوسطه و طی دوره کارآموزی مربوطه	۲
تعداد مورد نیازبرای شیراز و خراسان هرکدام یکنفر		
۷ـ کارمند حسابداری	گواهینامه سوم متوسطه و طی دوره کارآموزی مربوطه طی دوره مقدماتی حسابداری	۲
تعداد مورد نیاز برای اصفهان و خراسان هرکدام یکنفر		
۸ـ بایگان	گواهینامه سال سوم متوسطه	۲
تعداد مورد نیاز برای تهران سه نفر یزد ۲ نفـرکرمانشاه ۱ نفر		
۹ـ متصدی دفتر	گواهینامه سال سوم متوسطه	۲
تعداد مورد نیاز برای تهران ـ شیراز ـ کاشان هرکدام یکنفر		
۱۰ـ متصدی خدمات	گواهینامه سال سوم متوسطه	۲
۱۱ـ انبار دار	گواهینامه سال سوم متوسطه	۲
تعداد مورد نیاز برای ردیفهای ۱۰و۱۱ هرکدام یکنفر برای تهران		
۱۲ـ کارمند ومتصدی امور دفتری	گواهینامه سال سوم متوسطه	۲
تعداد مورد نیاز برای تهران ۳ نفر		
۱۳ـ صندوقدار	گواهینامه سال سوم متوسطه	۲
ـ تعداد مورد نیاز برای اصفهان یکنفر		

داوطلبان باید فرم ذیل را تکمیل کرده با اصل گواهینامه قبولی در امتحانات ادواری سال ۱۳٤۹ (فتوکپی قبول نمیشود) ودو قطعه عکس ٤×٦ حداکثر تا ۲۰ خرداد سال جاری باپست سفارشی بنشانی مدیریت کل کارگزینی وزارت پست و تلگراف و تلفن خیابان سعدی جنوبی ـ تهران ارسال دارندگواهینامه های داوطلبان پس از وصول بترتیب تقدم نمرات‌مندرج در آنها مرتب و تعداد کافی انتخاب و بمصاحبه دعوت خواهند شد . گواهینامه‌های زائد بر احتیاج بنشانی داوطلبان عودت داده میشود داوطلبان باید آدرس‌کامل خود را پشت ورقه گواهینامه خود بطور خوانا قید نمایند همچنین نوع.گواهینامه و رشته تحصیلی وترتیب تقدم قبولی را پشت پاکت بنویسند . م‌الف ۲۸۷٤

وزیر پست و تلگراف و تلفن

فرم تقاضای ثبت‌نام

نام — نام خانوادگی — شماره شناسنامه و
محل صدور آن — تاریخ تولد
نام پدر — مدرک تحصیلی — شغل مورد درخواست ...
شهرستان مورد تقاضا ... — وضع نظام وظیفه
نشانی کامل پستی — امضاء داوطلب

آ ـ ۳ ۱۳٤۳٦ـ۱

شرکت جنرال تولز
بامسئولیت محدود
خیابان آیزنهاور شماره ٦٤۱
تلفن
۹۱۷۰۷۵۸ و ۹۱۷۰۲۰۱
USI CLEARING
Division of U.S. INDUSTRIES, INC.
TORC-PAC 45
اندازه‌ها
۲۲و٤۵ تن
خبره ها میدانند
چرا
پرس کلیرینگ را
توصیه میکنیم
آماده تحویل
فوری

دیداری از شهرهای ایران

درحوزه شرکت کشت و صنعت اچ ـ ان آمریکا

چهار صد هزار نهال میوه و صد هزار نهال مرکبات غرس شده

گنجشک آفت سرسخت مزارع حوزه‌های کشت و صنعت است

سال گذشته حدود سه هزار هکتار زیر کشت مارچوبه ، گندم ، یونجه و ذرت خوشه‌ای رفته است .

دیروز نوشتیم که چگونه با جاری شدن آبهای تنظیم شده سد محمد رضا شاه (دز) در زمینهای زیر این سد دگرگونی چشمگیری در امر کشاورزی این منطقه بوجود آمد افزونی آبهای موجود نه‌تنها کفاف آبیاری مناطق کشت شده قبلی را میداد بلکه آمادگی فراوانی برای کشت در مناطق وسیعتر را بوجود آورده بود بهمین مناسبت چنانکه دیدیم طبق مفاد پروژه های قبلی، اساسنامه تشکیل شرکت های کشت و صنعت تهیه و عملا اجازه بهره برداری از زمینهای زیر سد محمد رضا شاه به شرکتهای متقاضی داده شد ، اولین شرکتی که با سرمایه ایرانی تشکیل شده وفعالیتهای کشاورزی خود رادر زمینی بوسعت چهار هزار هکتار آغاز کرده است شرکت اچ ـ ان ـ امریکاست که از سال گذشته فرآورده های متنوعی برداشت کرده است .

در این گفتار ضمن تشریح اقدامات انجام شده در زمینه کشت و صنعت گفتگوئی داریم با آقای هاشم نراقی موسس شرکت کشت و صنعت و همچنین یکی از مسئولین این شرکت .

توجهات خاص رهبر عالیقدر ایران شاهنشاه آریامهر به تسریع در امر کشاورزان و همچنین گسترش دامنه فعالیتهای کشت و صنعت، مکانیزه کردن کشاورزی و بلاخره دامپروری توام با صنایع وابسته زمینه را برای ایجاد شرکتهای کشت و صنعت و توسعه آن را فراهم ساخت .علاوه بر این، اقدامات دولت درتصویب قانون تاسیس شرکتهای کشت و صنعت گام مثبتی بوددر راه به ثمررساندن انقلاب سفید ایران .

در تدوین این قانون هدف اصلی ، توسعه کشاورزی مکانیزه و دامپروری توام با صنایع وابسته به مقیاس وسیع در اراضی زیر سد ها ذکر شده که توسط سازمانها و شرکتهای دولتی و یا بخش خصوصی ایرانی وخارجی ایجاد

خوزستان کالیفرنیای ایران میشود

و اداره خواهد شد .

اراضی سدمحمد رضاشاه

چون مطالعات گروههای تحقیقاتی در زمینه های مختلف کشاورزی ، دامپروری ، خاکشناسی منابع آب وسیستم آبیاری در مناطق زیر سدمحمد رضا شاه (سدز) باین نتیجه رسید که تمام شرایط این منطقه برای اجرای طرح آبیاری و کشاورزی دز آمادگی کامل را داراست علاقمندان به سرمایه‌گذاری در امر کشاورزی را متوجه این قطب حاصلخیز کشاورزی نمودودر نتیجه چندین شرکت بزرگ ایرانی و امریکائی طرحهای عظیمی برای توسعه کشت و صنعت در این منطقه ارائه دادند که پس از تصویب بمورد اجرا درآمد .

اولین شرکت کشت و صنعت که با سرمایه خصوصی آقای هاشم نراقی در ۱۲ کیلومتری جنوب دزفول بوجود آمد بنام شرکت کشت و صنعت اچ‌ـان امریکا نامیده میشود .

فعالیتهای مقدماتی این طرح بدوا در یك قطعه زمین بوسعت ۳۷۰۰ هکتار واقع در طرح نمونه آبیاری دز که از آب تنظیم شده برخوردار است شروع گردید و هم زمان با تکمیل شبکه آبیاری دز بزرگ بتدریج قطعات دیگری نیز در اختیار این شرکت قرار گرفت که در آینده این وسعت به بیست هزار هکتار افزایش خواهد یافت .

ضمن تماسی که با یکی از، مسئولین شرکت اچ‌ـان امریکا گرفتیم ایشان در مورد نتایج طرح مقدماتی وپروژه های انجام شده گفت : برنامه کشت و صنعت در خوزستان که در چند سال اخیر شروع شده بسیار موفقیت آمیز بوده است.

در بهار وتابستان سال گذشته حدود یکهزار هکتار از اراضی زیر کشت رفت که محصولات عمده آن مارچوبه ، ذرت خوشه‌ای ، یونجه ، سبزیجات مختلف ، خرانه مرکبات و نهالهای درختان میوه بود .

شرکتهای کشت و صنعت که در این منطقه مشغول فعالیت هستند همگی مجهز به وسایل مدرن کشاورزی از قبیل ماشین آلات کشت ، برداشت ، وبسته بندی بوده و باروش های مدرنی که در کشور های پیشرفته جهان معمول است مشغول بکارند برنامه مترقی کشت و صنعت که اهم اکنون در خوزستان با موفقیت فراوان همراه است بتدریج به رهبری شاهنشاه آریامهر در تمام نقاط کشور به مرحله اجرا درخواهد آمد و طرح کشت و صنعت درایران با سرعت هرچه بیشتر دنبال خواهد شد و کشور ایران درآینده نزدیکی به پایه کشورهای مترقی جهان خواهدرسید.

کارخانه علوفه

وی دراین مورد گفت کارخانه تهیه حالتهای مختلف علوفه بصورت بسته بندی فشرده ، آرد وکپسول در شرف احداث میباشد و با اتمام آن مشکل انبار کردن علوفه و عرضه آن به بازار های دور دست آسان و ارزان خواهد بود .

تاکنون یکصد و سی هکتار مارچوبه کشت شده که این مساحت به ۵۰۰ هکتار خواهد رسید و در این بخش هدف اصلی دست یافتن به بازارهای بین‌المللی است . مساحت زیر کشت سبزیجات دیگر به ۱۲۰۰ هکتار خواهد رسید و تاسیس کارخانجات و سردخانه برای تهیه انواع سس ، کنسروبسته بندی سبزیجات نیز در پروژه تنظیمی پیش‌بینی شده است.

برای آگاهی بیشتر ازجزئیات طرح کشت و صنعت شرکت اچ‌ـان امریکا با آقای هاشم نراقی موسس این شرکت نیز گفتگوئی داشتیم ایشان در مورد اینکه اصولا طرح کشت و صنعت در خوزستان تاکنون چه نتایجی داشته اظهارداشت: در اجرای طرح عظیم کشت و صنعت در استان خوزستان که ازپروژه های مفید اقتصاد کشور است تاکنون حدود چهار هزار هکتار زمین در اختیار این شرکت گذارده شده که ۳ هزار هکتار آن زیر کشت رفته و بقیه نیز برای کشت آماده میشود البته این مقدار تا ۲۰ هزار هکتار افزایش خواهد یافت .

محصولاتی که تاکنون کشت و برداشت گردیده عبارتند از مارچوبه ، گندم ، یونجه و ذرت خوشه‌ای ، آفتاب گردان. مارچوبه که برای اولین باردر ایران دراین منطقه بعمل میاید از بهترین نوع مارچوبه دنیاست و قیمت آن حدود نصف قیمت مارچوبه در اروپااست و ازنظر صادراتی حائز اهمیت است .

علاوه براین حدود صد هزار نهال مرکبات و چهارصد هزار نهال میوه های زودرس ازجمله هلو ، زردآلوو نظایر آن غرس شده است .

آفت

مسئله آفات نباتی بکمك مواد شیمیایی و سموم نباتی بکلی از بین رفته است. اما آفت مهم وجود دسته های عظیم گنجشك است که سال گذشته خسارات فراوانی را بوجود آورد و در سال جاری نیز به کشتزارهای گندم و ذرت زیانهای فراوانی وارد کرده است . البته چنانچه تدبیری برای از میان برداشتن این آفت اتخاذ نگردد میزان محصول تا حد قابل توجهی پایین خواهد آمد .

در امر مرغداری و دامداری برنامه وسیعی در دست تهیه است که امید میرود در آینده نزدیکی این طرح به مرحله اجرا درآید ، همچنین بمنظور بهره‌برداری از آبهای زیرزمینی موافقت شده که در شمال شرقی طرح کشت و صنعت که آب رودخانه سوار نمیشود/ یك حلقه چاه‌عمیق با آبدهی فریب ۲۰۰ تا ۲۵۰ گالن در دقیقه برای آبیاری باغات میوه حفر گردد .

آقای نراقی در پایان گفت کارهائیکه ما مشغول انجام آن هستیم ۳ تا ۴ سال دیگرنتیجه آن معلوم‌خواهدشدو امیدواریم با همکاریهای صمیمانه‌ایکه دستگاههای‌مملکتی باشرکتهای کشت و صنعت مینمایند ظرف چند سال آینده همه نوع محصولات کشاورزی‌را به‌خارج صادر کنیم .

در بازدیدی که شاهنشاه آریامهر سال گذشته ازخوزستان بعمل آوردند فعالیتهای اولین واحد کشت‌و صنعت‌را بازدیدفرمودند آقای هاشم نراقی رئیس هیئت مدیره و مدیر عامل‌شرکت ایران امریکا توضیحاتی‌درزمینه‌محصولات کشاورزی‌بعرض میرساند.

بااجرای طرحهای دامداری دربرنامه های کشت و صنعت در آتیه از ورود گوشت بی‌نیاز خواهیم شد .

آگهی مناقصه شماره ۳۵۰ر۵۰

راه‌آهن دولتی ایران چهارده‌تن کاربید کلوخه ۸۰٪ مورد نیاز را برطبق مشخصات و شرایط و اوراق مربوطه ازطریق مناقصه تحویل تهران انبار مرکزی مشترك‌المصرف خریداری می نماید .

داوطلبان شرکت در مناقصه میتوانند درساعت اداری جهت دریافت‌اسناد مناقصه باداره کل کارپردازی مراجعه فرمایند شرکت کنندگان در مناقصه باید مبلغ یازده هزار ریال‌بعنوان سپرده شرکت درمناقصه به صندوق راه‌آهن پرداخت ورسید صندوق معادل همان مبلغ ضمانت‌نامه بانکی صادر یکی از بانکهای مجاز ایران که لااقل یکماه‌اعتبار داشته‌باشد بضمیمه پیشنهاد خود تاساعت ۹صبح روز ۲۷ر۳ر۵۰ در صندوق پیشنهاد ها واقع در اداره کل کارپردازی بیاندازند پیشنهاد های واصله ساعت ده روز مزبور باز و قرائت خواهد شد .حضور پیشنهاد دهندگان یانمایندگان مجاز آنها در جلسه مناقصه آزاد استو راه‌آهن دررد ویاقبول هریك‌یا تمام پیشنهاد هامادامیکه قرارداد مبادله نشده است جزا وکلا مختار میباشد .به پیشنهاد فاقد سپرده ومشروط و مبهم و پیشنهادیکه بعداز موعد مقرر برسد ترتیب اثر داده نخواهد شد سپرده برنده اول ونفر دوم‌مناقصه نگهداری و درصورت استنکاف ازانجام معامله بدون هیچگونه تشریفات بنفع‌راه‌آهن ضبط خواهد شد مالیات متعلقه‌وهرگونه عوارض دیگر بعهده برنده مناقصه میباشد . راه‌آهن میتواندتا صدی بیست‌و پنج‌از میزان معامله کسر یا اضافه نماید .

م‌الف ۲۵۶۵ راه‌آهن‌دولتی‌ایران

۱ـ۲ آ ـ۱۱۷۱۸

اعلامیه

شورای‌عالی کارآموزی در تاریخ ۲۹ فروردین ماه ۱۳۵۰ باستناد ماده ۷ قانون کارآموزی مصوب اردیبهشت ماه‌یکهزارو سیصدوچهل‌ونه باتوجه بماده۴ ان قانون پیمانکاریهای ساختمانی رامشمول قانون مذکور قرارداد :

مراتب جهت اطلاع مدیران وکارفرمایان وصنایع ساختمانی اعلام میگردد که در اجرای ماده ۱۴ قانون کارآموزی موظفند معادل ۲درهزار صورت وضعیت ها و باقیمانده کارکرد پیمانهای منعقده خود را از اول سال ۱۳۵۰ بحساب بانکی شماره ۴۰۰۰۳ صندوق کارآموزی در شعبات بانك رفاه کارگران واریز نمایند

م‌الف ۲۸۱۶

آ ـ۱۳۰۸۴ عبدالمجید مجیدی وزیرکار وامور اجتماعی

همه‌جا حرف تو بود . . . همه‌جا بوی تو بود ولی درحقیقت «کاکو» هیچ‌جا نبود جز درقلب مردم . . .

از صبح چهارشنبه در گروه سینماهای

آسیا ـ رکس ـ رویال ـ شهوند ـ لیدو ـ نپتون ـ رنگین کمان ـ همای ـ ژاله ـ توسکا

پاسارگاد ـ چرخ وفلك ـ المپیا ـ شرق ـ فیروزه ـ و... گلدیس (یوسف‌آباد) ـ سیلورسیتی (قلهك)

کارگردان : شاپور قریب فیلمبردار : ایرج صادقپور موزیك متن : مرتضی حنانه سناریست : رضا میرلوحی تهیه‌کنندگان : عباس همایون ایرج صادقپور محصول : آس فیلم

همزمان باتهران درشهرستانهای زیر: ● اصفهان (سپاهان ـ نقش جهان ـ همایون ـ مهر) ● شیراز (پاسارگاد ـ پارس پارامونت‌تاج ● مشهد (دیاموند ـ متروپل ـ کریستال) ● آبادان (شیرین ـ ایران ـ متروپل) ● تبریز (آسیا ـ کریستال) ● رشت (سپیدرود) ● قزوین (آریا) ● اهواز (دنیا) ● بروجرد (آریا) ● گرگان (امپایر) ● ساری (مولن‌روژ ـ ایران)

سناتور دکترصدیق درجلسه علنی سناگفت:

به‌تعلیمات فنی باید بیشتر توجه شود

*** فارغ‌التحصیل متوسطه ، عسجدی را «استجدی» نوشته است وصمصام را «صام صام» وظهیرالاسلام را «ضهیرالسلام»**

در جلسه اخیر مجلس سناهنگام بررسی لایحه تغییر اعتبارات‌فصول و بندهای قانون برنامه عمرانی چهارم، سناتور دکتر عیسی‌صدیق سخنانی ایراد نمود و تذکراتی داد .

*** چرا توجه نشد ؟**

سناتور دکتر صدیق بااشاره به پیشنهاد خود هنگام بررسی شور اول گفت میخواهم بدانم علت عدم توجه به‌این سئوال چه بوده‌است؟

سناتور رضا جعفری مخبر کمیسیون برنامه سنا درباره علت عدم‌تصویب‌پیشنهاد سناتورصدیق: «ازاعتبار آموزش حرفه‌ای ، فنی، صنعتی و کشاورزی کاسته نشود و اگر کسری‌دارند از سایر اقلام مانند آموزش متوسطه نظری و آموزش‌ضمن‌کارو‌بورس حرفه‌ای و تحقیقات علمی بکاهند» که در کمیسیون برنامه مطرح گردید توضیحات مفصلی داد .

*** نباشد بهتر است**

سناتور دکتر صدیق در سخنان خود گفت: میگویندما ناچارهستیم مدارس متوسطه بی‌معلم درست بکنیم و گفته‌اند خیلی هم ناچار هستیم. بنده خیلی متاثر هستم از اینکه می‌بینم در قسمت شمالی خیابان کریم‌خان زند ـ خیابان عسجدی را یك دیپلمه متوسطه نوشته است : (استجدی)

کوچه‌ای در خیابان‌فردوسی قرار دارد که‌اسمش صمصام است ولی، نوشته‌اند خیابان (صام‌صام) در کوچه ظهیرالاسلام که تازه بزرگ

دکترصدیق

کرده‌اند نوشته‌اند (خیابان ظهیر-السلام) .

خوب اینها دیپلمه‌های متوسطه هستند که به ادارات راه پیدا می کنند و سازمان برنامه مینویسد به‌اینطور آدم‌هااحتیاج داریم .این کلاس‌های متوسطه نباشد بهتر است زیرا چرا عمر بچه‌ها راتلف کنیم .

*** چرا بودجه نداریم**

سناتور دکتر صدیق افزود : غرضم این است درصورتی که این همه کارگر فنی احتیاج هست چرا بازهم برای مدارس متوسطه نظری اعتبار منظور میگردد .

چند روز قبل مرکز تعلیمات‌فنی وزارت کار را که در آنجا عمل را باعلم توام کرده‌اند دیدم این کاری است که‌باید برای تمام مملکت بشود .

در آنجااشخاص بین ۱۶ تا ۳۹ سال که دیپلمه کامل متوسطه سال سوم دبیرستان‌و ششم‌ابتدائی را تمام کردند سرگرم فراگرفتن حرفه بودند . اما وقتی پرسیدم چند نفر کارآموز دارید گفتند ۲۳۰نفر بیشتر نداریم زیراسازمان برنامه به ما اعتباراتی نمیدهند .

*** کشور نیاز دارد**

سناتور دکتر صدیق یادآور شد باید کاری کرد که باین تعلیمات فنی بیشتر توجه‌بشود من‌خوشوقت شدم که دیدم بموجب تصویبنامه هیات وزیران یك کمیته‌ای درست شده است که این تعلیمات فنی را در وزارتخانه‌ها هماهنك میکنند واین یکی از کارهای بسیار مفید دولت است .

ناطق اضافه کرد بهرحال باید تذکر بدهم که احتیاج امروز مملکت به کشاورزعالم، به‌کارگر ماهر به تکنیسین و کمك‌مهندس و باین قبیل اشخاص است ودر توجه‌به‌این قسمت به زیر دستی‌ها دستور بفرمائیداینقدر اشکالتراشی در تصویب‌اعتبارات‌و دادن‌اعتبارات مصوبه نکنند تا صرفه‌جوئی‌بشود و بماند و نتوانند خرج کنند.

تشکر ازبیمارستان شهیاد

بدینوسیله از پزشکان و کارمندان بیمارستان شهیادمخصوصا از جراح محترم جناب آقای دکتر قدیرزاده که بانهایت‌دلسوزی و باحذاقت کامل عمل جراحی (گواتر) مرا که سالیان دراز مبتلا بوده‌ام انجام داده‌اند سپاسگزاری و قدردانی مینماید .

آ‌ـ۶۳۴۹ حبیب‌اله افشار

آگهی دعوت نوبت دوم مجمع همگانی سال ۱۳۵۰ شرکت سهامی کارخانجات چرمسازی خسروی

پیرو دعوت نامه شماره ۹۰ مورخ ۷ر۲ر۵۰ چون مجمع‌همگانی عادی سالیانه و فوق‌العاده مورخه های ۳۰ر۲ر۵۰ بعلت عدم حصول اکثریت قانونی تشکیل نشد بدینوسیله از دارندگان سهام‌دعوت میشود که روز پنجشنبه ۲۷ خرداد ماه ۵۰ (ساعت چهار بعد از ظهر) طبق ماده ۱۳ اساسنامه دراداره شرکت (کارخانه) حضور بهمرسانند .

دستور جلسه :

۱ـ شنیدن گزارش هیئت مدیره وبازرسان‌وتصویب‌ترازنامه.
۲ـ انتخاب هیئت مدیره و بازرسان .
۳ـ تجدید ..نظر و تغییر در بعضی از مواد اساسنامه .
۴ـ شور و مذاکره دراطراف امورات کارخانه‌وتعیین خط مشی آتی شرکت .

آ‌ـ۶۳۴۵ هیئت مدیره

اسامی قبولشدگان امتحانات‌استخدامی فروردین‌ماه ۱۳۵۰ وزارت کار وامور اجتماعی

الف‌ـ مسئول امورفنی‌وروابط کار
۱ـ آقای محمدقدی
۲ـ خانم هماوریری
۳ـ آقای‌منصور فلاحتی کلهرودی
۴ـ آقای محمد صادق‌نمرانی
۵ـ آقای قاسم قاسمی
۶ـ آقای محمد فرخ
۷ـ آقای ابوالفضل سیاسی‌فر
۸ـ خانم نوذر دبیران‌ظهوری
۹ـ خانم صدیقه بیگم‌مجابی
۱۰ـ خانم‌فرزانه وزیری‌فراهانی
۱۱ـ آقای پرویز محمدی
۱۲ـ خانم پروین غفاری‌نراقی
۱۳ـ خانم شیرین هشترودی
۱۴ـ خانم پریوش کاشی‌ساز
۱۵ـ آقای منصور فرنقی
۱۶ـ آقای محمدعلی‌عذیرپور

ب ـ کارشناس طرح های آموزشی
۱ـ آقای سیدابراهیم‌شبیری
۲ـ آقای باقر عنی‌پور

ج‌ـ بازرسی کار
۱ـ آقای علی سیدی
۲ـ آقای سید یحیی اسدی

د ـ متصدی امورحقوقی
۱ـ آقای پرویزتقی‌زاده‌آذری
۲ـ آقای علی‌اصغر حاتمی

هـ ـ کارشناس امور تعاونی
۱ـ آقای اکبر نعمت‌الهی

و ـ کارشناس امور بیمانهای دسته جمعی
۱ـ آقای یداله جوادی
۲ـ آقای محمدقلی عظیم‌پور
۳ـ آقای سید محمودمهدیان
۴ـ آقای محمود منظور
۵ـ آقای حمید بهران
۶ـ آقای مصطفی دادرسان
۷ـ آقای ایرج ایزدیار
۸ـ خانم عصمت رستگار
۹ـ آقای محمد ثابتی

تاریخ مصاحبه با قبولشدگان رشته مسئول امور فنی وروابط کار یکشنبه ۱۶ر۳ر۵۰ و سایر رشته هادرروز دوشنبه ۱۷ر۳ر۵۰ ساعت ۸ر۱۲ صبح میباشد . خواهشمند است در روز وساعت مقرر در دفتر کارگزینی واقع در خیابان ایزنهاور کاخ وزارت کار و امور اجتماعی حضور بهمرسانند . م الف ۲۷۳۵

دفتر کارگزینی وزارت کار و امور اجتماعی

۱ـ۳ ۱ـ۱۲۸۴۲

آگهی ثبت‌نام امتحانات نهائی تخصصی

داوطلبان شرکت در امتحانات‌نهائی تخصصی دانشکده‌پزشکی دانشگاه تهران میتوانند برای ثبت‌نام از روز شنبه ۱ر۳ر۵۰ . تا آخر وقت اداری پنجشنبه ۲۰ر۳ر۵۰ بادردست‌داشتن مدارك‌زیر باداره تخصصی دانشکده پزشکی مراجعه نمایند.

۱ـ رونوشت مصدق یا فتوکپی دیپلم دکتری پزشکی یکبرك
۲ـرونوشت یا فتوکپی صفحه اول شناسنامه دوبرك
۳ـ عکس ۴×۶ پنج قطعه
۴ـ برك انجام خدمت وظیفه عمومی و یا معافیت از آن و دو برك‌فتوکپی‌آن .
۵ـ برك‌موافقت‌استاد مربوط‌مبنی برشرکت درامتحان‌تخصصی
۶ـ چهارجلد پایان نامه تخصصی که نسخه اول آن بامضاء استاد راهنما رسیده باشد .
۷ـ دو برك خلاصه پایان نامه
۸ـ رسید مبلغ‌پنج‌هزار ریال‌بحساب ۱۷۷۲ بانك مرکزی‌بابت ثبت‌نام امتحان تخصصی مربوط (داوطلبان‌میتوانند وجه ثبت‌نام را بحساب ۱۷۷۲ دانشکده پزشکی در بانك ملی شعبه دانشگاه نیز واریز نمایند) .
۹ـ ارائه تائیدیه‌دکتری‌برای داوطلبانی که تحصیلات پزشکی خود رادر دانشکده‌های پزشکی‌شهرستانهاو یا کشورهای‌خارجی به پایان رسانیده‌اند.
۱۰ـ داوطلبانیکه دوره دستیاری خودرا دردانشکده‌های‌پزشکی شهرستانها و یا کشورهای خارجی گذرانده‌اند باید علاوه بر مدارك بالاگواهی‌های لازم مبنی بر گذراندن دوره دستیاری مربوط را نیز ارائه دهند .
۱۱ـ پس‌ازانقضای مدت ثبت‌نام ازداوطلبان برای امتحانات‌این دوره ثبت‌نام بعمل‌نخواهد آمد .

رئیس دانشکده پزشکی ـ دکتر مژدهی

آ‌ـ۱۱۳۵۸ ۱ـ۲

آگهی مناقصه شماره ۵۴ر۵۰

راه‌آهن‌دولتی‌ایران یکهزارعدد بانداژ موردنیاز واگن های مسافری را برطبق مشخصات و شرایط و نقشه و اوراق‌مربوطه سی‌انداف یکی از بنادر ایران (خرمشهر یا شاهپور) یا مرز جلفای ایران یا ایستگاه مرزی راه‌آهن ایران‌وترکیه ازطریق مناقصه خریداری مینماید .

داوطلبان شرکت در مناقصه میتوانند در ساعت اداری جهت دریافت اسناد مناقصه به اداره کل کارپردازی مراجعه نمایند. شرکت کنندگان در مناقصه باید مبلغ دویست‌وسی هزارریال بعنوان سپرده شرکت در مناقصه بصندوق راه‌آهن پرداخت و رسید صندوق یا معادل آن ضمانتنامه بانکهای مجاز ایران که لااقل دوماه اعتبار از تاریخ‌مناقصه داشته باشد بضمیمه‌پیشنهاد خود تاساعت ۹صبح روز ۹ر۵ر۵۰ مطابق با ۳۱ ژوئیه ۷۱ در صندوق پیشنهاد ها واقع در اداره کل کارپردازی بیاندازند . پیشنهادهای واصله ساعت ۱۰ همان‌روز باز و قرائت خواهد شد حضور پیشنهاددهندگان یا نمایندگان مجاز آنان در جلسه مناقصه آزاد است و راه‌آهن در ردیاقبول هریك یاتمام پیشنهاد ها مادامی که قرارداد مبادله نشده است جزا و کلا مختارمی باشد به پیشنهاد فاقد سپرده و مشروط و مبهم و پیشنهادی که بعداز موعد مقرر برسد ترتیب‌اثر داده نخواهدشد سپرده برنده و حائز حداقل درجه دوم مناقصه نگهداری و در صورت‌استنکاف از انجام معامله بدون هیچگونه تشریفات بنفع راه‌آهن ضبط خواهد گردید و پرداخت مالیاتی که در ایران نسبت‌بعواید حاصله ازاین معامله بنا به تشخیص وزارت دارائی تعلق میگیرد بعهده برنده مناقصه میباشد راه‌آهن میتواند صدی بیست‌و پنج از میزان معامله را کسر با اضافه نماید پیشنهاد های واصله‌از کشور هائی که با دولت ایران پیمان معاملات‌تهاتری دارند با شرایط مساوی حق‌تقدم خواهند داشت م الف ۲۵۶۲

م الف ۲۵۶۲ راه‌آهن دولتی ایران

آ‌ـ۱۱۷۱۴ ۱ـ۶

آگهی استخدام

اداره‌مهندسی شهربانی کل کشوربمنظور تامین نیازمندیهای فنی‌ادارات مرکزی وشهربانیهای شهرستانها تعدادی آشپز ، متصدی شوفاژ ، بناء ،باغبان ، نقاش وخطاط تابلو ، مشعل‌سوز، مقنی که دارای مدرك تحصیلی ششم ابتدائی بوده‌ودر رشته های مزبور تخصص داشته‌باشند می پذیرد .

شرائط‌عمومی‌استخدام

۱ـتابعیت ایران
۲ـمتدین بیکی‌از ادیان رسمی
۳ـداشتن بنیه قوی وصحت‌مزاج‌برطبق گواهی‌بهداری‌شهربانی
۴ـ نداشتن سوءپیشینه کیفری وداشتن حسن‌شهرت وصلاحیت اخلاقی
۵ـسن‌داوطلب‌حداقل ۱۸سال وحداکثر ۲۸سال تمام
۶ـمعرفی ضامن معتبر
۷ـعدم‌اعتیاد بمواد مخدره و الکل
۸ـارائه اصل وفتوکپی‌مدرك تحصیلی ابتدائی‌و فنی
۹ـنداشتن همسر و عائله تحت تکفل
۱۰ـ طول قد داوطلب از ۱۶۴ کمتر نباشد .

از داوطلبان وسیله موسسات و عوامل فنی ذیصلاح در رشته های مزبور قبلاآزمایش بعمل‌خواهد آمد ودر صورت تخصص و ورزیدگی انتخاب می شوند .

حقوق ومزایای داوطلبان ضمن طی دوره آموزشگاه پاسبانی دردانشگاه پلیس ماهیانه ۵۰۰ ریال دریافت واز غذا و لباس خدمت استفاده می نمایند وپس‌از موفقیت با سمت پاسبان درجه۳ با (۵۱۰۰) ریال حقوق ومزایااستخدام‌میشوند افزایش حقوق و ترفیع درجه بعدی آنان تابع قانون استخدام نیرو های مسلح شاهنشاهی‌خواهد بودواجدین شرایط پس‌از طی دوره مربوطه (سه‌ماه برای آنهائیکه خدمات نظام‌وظیفه داده‌اند و۶ماه برای آنهائیکه تاکنون خدمت نکرده‌اند)و موفقیت‌درامتحانات مشروط براینکه ۱۲سال تمام درشهربانی انجام وظیفه نمایند از خدمت‌زیر پرچم معاف‌خواهند بود .

داوطلبان واجد شرایط بادردست داشتن مدارك لازم می توانند همه روزه بجزایام تعطیل به اداره مهندسی شهربانی کل واقع درخیابان فروغی جنب تالارشهربانی مراجعه نمایند تا پس از تشخیص صلاحیت فنی جهت ثبت‌نام بدانشگاه پلیس معرفی‌شوند.

م الف ۲۸۱۳ شهربانی کل کشور

آ‌ـ۱۳۰۸۸ ۱ـ۳

سازمان امور اداری و استخدامی کشور

آگهی استخدام رسمی و پیمانی

سازمان امور اداری و استخدامی کشور طبق مفاد قانون استخدام کشوری ۲نفر رابرای تصدی مشاغل کمك بزنامه نویس و کدگذار یك .که اولی‌را در گروه موقت شغلی (دو)به طور رسمی و دومی را بصورت پیمانی استخدام‌میکند.

شرائط داوطلبان:

۱ـ برای کمك برنامه‌نویس

دارابودن گواهینامه دوره کامل دبیرستان و گواهینامه تخصصی برنامه نویسی و حداقل یکسال سابقه کار در رشته مربوطه.

۲ـ برای کدگذار یك

دارابودن دیپلم کامل متوسطه وداشتن مدرك تخصصی دوره مقدماتی ماشین های کامپیوتر.

ترتیب نام‌نویسی :

داوطلبان واجد شرائط میتوانند فرم زیر را تکمیل کرده همراه با (فتوکپی) آخرین مدرك تحصیلی خود باپست‌سفارشی حداکثر تاتاریخ۱۶ر۳ر۵۰ به نشانی قسمت کارگزینی سازمان امور اداری و استخدامی کشور ارسال دارند.

به تقاضاهائی که بعد ازاین‌تاریخ به پست تحویل داده شود ترتیب‌اثر داده نخواهدشد. م‌الف ۲۸۰۹

فرم تقاضانامه

نام نام‌خانوادگی شماره شناسنامه‌و محل‌صدور
آخرین مدرك تحصیلی
رشته تحصیلی متقاضی شغل
وضع نظام وظیفه آدرس
امضاء

آ‌ـ۱۳۰۶۶ ۱ـ۲

آگهی اعزام کارآموز به انگلستان

سازمان امور اداری‌و استخدامی کشور با استفاده ازکمك های فنی سازمان ملل متحد در نظر دارد در سال جاری به منظور تربیت کارشناسان ارشد در زمینه فن بررسی عملیاتی Operational Research واستفاده از این روش در اداره امور سازمان های دولتی تعداد ۳ نفر را که‌حداقل واجدشرائط ذیل‌باشندازطریق امتحان‌و مسابقه‌و مصاحبه انتخاب و به مدت شش ماه برای گذراندن یك دوره تخصصی به کشور انگلستان اعزام دارد.

شرائط داوطلبان

۱ـدارا بودن درجه لیسانس یافوق‌لیسانس یا دکترا با درجات ممتاز (حداقل معدل ۱۵) در یکی از رشته های علوم ریاضی یاآمار ، فیزیك ، شیمی ، مدیریت صنعتی و بازرگانی ، مهندس صنایع .

۲ـ در دست داشتن برك پایان خدمت زیر پرچم یا معافیت دائم.

۳ـ تسلط به زبان انگلیسی.

۴ـ حداکثر سن ۳۵ سال تمام.

۵ـ سپردن تعهد خدمت در سازمان امور اداری‌و استخدامی کشور و یا دیگر سازمان های دولتی به مدت ۵ سال پس‌از طی دوره کارآموزی.

داوطلبان باید علاقمند به بررسی و حل مسائل مدیریت موسسات از طریق اعمال روش بررسی عملیاتی باشند .

داوطلبان واجد شرائط در بخش خصوصی در صورت‌موفقیت در امتحانات قبل از اعزام به بورس به‌استخدام رسمی دولت درخواهند آمد.

داوطلبان واجد شرائط در صورت تمایل می‌توانند جهت‌تکمیل فرم های مربوطه واطلاع از تاریخ امتحانات حداکثر تاتاریخ ۱۵ر۳ر۵۰ به سازمان امور اداری و استخدامی کشور اداره کل آزمایش و انتخاب واقع در خیابان ویلای شمالی خیابان اسفندیاری با در دست داشتن دو قطعه عکس ۴×۳ مراجعه نمایند . م‌الف ۲۸۱۰

سازمان امور اداری واستخدامی کشور

آ‌ـ۱۳۰۷۰ ۱ـ۲

آگهی استخدام راهنما

وزارت فرهنك و هنر برای راهنمائی میهمانان شرکت کننده درجشن بیست و پنجمین سده بنیادگذاری شاهنشاهی ایران تعداد سی تن باشرایط زیر انتخاب مینماید که پانزده تن اول با حقوق مکفی استخدام میشوند و ۱۵ تن دوم با عقدقراردادبه مدت دو ماه برای منظور فوق مشغول بکار خواهند شد :

۱ـ حداقل تحصیلات دیپلم کامل متوسطه .
« لیسانسیه های تاریخ و جغرافیا، باستان شناسی ، علوم اجتماعی و ادبیات فارسی ، حق تقدم دارند .».
۲ـ تسلط کامل به یکی از زبان های خارجی.
۳ـ موفقیت در آزمایش کتبی و مصاحبه .
۴ـ شرکت در کلاس مربوطه به مدت هفت هفته که دوهفته برای بازدید از آثار باستانی و اماکن تاریخی و موزه ها در مسافرت خواهد بود .
« اشخاصی که کلاس آموزش جهانگردی سازمان جلب سیاحان را دیده‌و دارای شرایط فوق باشند حق تقدم دارند.»

متقاضیان برای ثبت‌نام و کسب اطلاعات بیشتر می توانندتا پایان وقت اداری روز ۳۰ خرداد ماه ۵۰به‌اداره کل موزه‌هاوحفظ بناهای تاریخی‌واقع‌در(خیابان‌فوام‌السلطنه)ساختمان‌موزه‌ایران‌باستان مراجعه نمایند .

در مورد کسانی که به استخدام دائمی وزارت فرهنك و هنر برگزیده میشوند حداکثر سن بایستی ۳۵ سال و دارای برك پایان خدمت وظیفه عمومی باشند .

وزارت فرهنك و هنر

آ‌ـ۱۱۴۷۶

آگهی استخدام

نیروی هوائی شاهنشاهی تعدادی داوطلب جهت طی دوره دانشکده افسری (خلبانی) باشرایط زیر استخدام مینماید.

الف ـ شرایط نام نویسی

۱ـ تابعیت دولت شاهنشاهی ومتدین بیکی از ادیان رسمی کشور (اسلام ـ مسیحی ـ کلیمی ـ زرتشتی).
۲ـ دارا بودن حداقل دیپلم کامل متوسطه رشته‌های ریاضی یاطبیعی
۳ـ قبول شدن از معاینه جسمی و آزمایش استعداد خلبانی و زبان انگلیسی در حدود معلومات دبیرستان و داشتن حداقل قد ۱۶۳ سانتیمتر .
۴ـ حداقل سن ۱۸ سال تمام و حداکثر سن ۲۴ سال تمام وبرای کسانیکه خدمت زیر پرچم را انجام داده‌اند ۲۵ سال میباشد .
۵ـ نداشتن عیال‌و اولاد و کسان تحت تکفل .

ب‌ـ مدت تحصیل ـ حقوق و مزایا

۱ـ مدت تحصیل در دانشکده افسری خلبانی حداقل دو سال در داخل یا خارج بوده و هزینه زیست ولباس بعهده نیروی هوائی شاهنشاهی است .
۲ـ دانشجویان سالهای یکم ودوم قبل از پرواز ماهانه ۴۳۶۰ ریال وپس از شروع پرواز ۸۱۱۰ ریال و دانشجویان سال سوم ۱۰۲۰۰ ریال حقوق دریافت میدارند ضمنا چنانچه دانشجویان برای ادامه تحصیل بخارج اعزام شوند علاوه بر حقوق مذکور از فوق‌العاده‌تحصیل بخارج از کشور نیز استفاده خواهند کرد.
۳ـ دانشجویانیکه دوره تحصیلی را با موفقیت طی نمایند بدرجه ستوان دومی مفتخر واولین حقوق آنان معادل ۲۲۶۵۰ ریال میباشد.

داوطلبین میتوانند برای کسب اطلاع بیشتر و ثبت نام بادردست داشتن فتوکپی گواهینامه تحصیلی عین شناسنامه (بفرم جدید عکس‌دار) و۲۲ قطعه عکس ۴×۳ تا تامین احتیاج همه روزه باستثنای روزهای پنجشنبه و تعطیل صبحها از ساعت ۷ الی ۱۲ بمرکز آموزشهای هوائی واقع در خیابان بهران‌نو ایستگاه فرودگاه مراجعه نمایند م الف۱۹۰۷

نیروی هوائی شاهنشاهی

۱ـ۱۰ ۱ـ۹۱۸۶

صاحب اختراع «طریقه تقطیر ملایم وروش آن

که در ایران بشماره ۵۲۵۶ بثبت رسیده آماده است اختراع خود را در معرض استفاده عموم قرار دهد .

خواستاران می‌توانند برای‌اطلاع بیشتر بدفتر آقای دکتر کاظمی واقع در خیابان تخت جمشید۳۰۱ تهران مراجعه کنند آ‌ـ۶۳۵۷

گمشده

صاحب عکس فوق بانو بالا خانم از تاریخ ۱۲ر۲ر۵۰ با بقچه‌ای لباس کهنه از منزل بیرون رفته و دیگر خبری از وی نیست هرکس از نامبرده اطلاع دارد خواهشمند است بتلفن ۹۷۰۸۴۲ صفر مجرب خبرداده‌وخانواده‌ای راخوشحال سازد . آ‌ـ۶۲۹۵ ۱ـ۲

آگهی استخدام

سازمان برنامه یکنفر کتابدار بطور پیمانی براساس آئین نامه‌استخدام پیمانی باشرائط زیر استخدام مینماید .

۱ـ دارا بودن درجه فوق لیسانس در رشته کتابداری
۲ـ تسلط به زبان انگلیسی
۳ـ کسانیکه سوابق کار در کتابخانه داشته باشند حق تقدم خواهند داشت.
۴ـ حداکثر سن ۴۰ سال .

داوطلبان واجد شرائط میتوانند فرم زیر را تکمیل نموده وبانضمام یک قطعه عکس ۴×۶ وفتوکپی مدرک تحصیلی و تجربی خود را حداکثر تاآخر خرداد ۵۰ با پست سفارشی باداره کارگزینی سازمان برنامه ـ نشانی ـ بهارستان ـ خیابان دانشکده ساختمان شماره ۳ ارسال دارند.

سازمان برنامه

اینجانب نام خانوادگی نام پدر
شماره شناسنامه محل صدور تاریخ تولد
مدرک تحصیلی و سوابق تجربی
وضع خدمت وظیفه نشانی کامل
تلفن امضاء

۱ـ۳ ۱ـ۱۲۸۳۰

آگهی مناقصه شماره ۲۱۸ر۵۰

راه‌آهن دولتی ایران یکدستگاه ماشین تسمه‌بندی تراورس مورد نیازرا برطبق مشخصات وشرایط واوراق مربوطه سی‌انداف یکی از بنادر ایران (خرمشهر یا شاهپور) یا مرز جلفای ایران یا راه آهن ایران ترکیه از طریق مناقصه خریداری می نماید .داوطلبان شرکت‌درمناقصه می‌توانند درساعت‌اداری جهت‌دریافت اسناد مناقصه باداره کل کارپردازی مراجعه نمایند.شرکت کنندگان‌در مناقصه بایدمبلغ یکصدوپنجاه هزارریال به عنوان سپرده شرکت درمناقصه بصندوق‌راه‌آهن پرداخت‌و رسید صندوق یا معادل آن‌ضمانت‌نامه‌بانکهای مجاز ایران که لااقل‌دوماه اعتبار از تاریخ مناقصه داشته باشد بضمیمه پیشنهادخود تا ساعت ۹ صبح روز ۱۸ر۵ر۵۰ مطابق با ۹ اگوست ۷۱ درصندوق پیشنهادها واقع دراداره کل کارپردازی بیاندازند. پیشنهاد های‌واصله ساعت ۱۰ همان روز باز و قرائت خواهد شد. حضورپیشنهاددهندگان‌یانمایندگان مجاز آنان درجلسه مناقصه آزاداست وراه‌آهن‌دررد ویا قبول هریك یاتمام پیشنهادها مادامی که قرارداد مبادله نشده است جزاو کلامختار می باشد به‌پیشنهاد فاقد سپرده‌و مشروط ومبهم و پیشنهادی که بعداز موعد مقرربرسد ترتیب‌اثرداده نخواهد شد . سپرده برنده وحائزحداقل درجه دوم مناقصه نگهداری ودر صورت استنکاف ازانجام معامله بدون هیچگونه تشریفات بنفع‌راه‌آهن ضبط خواهد گردید و هزینه درج‌این آگهی (وآگهی نوبت‌اول)در جراید وپرداخت‌مالیاتی که درایران نسبت به عواید حاصله ازاین‌معامله بنابه تشخیص‌وزارت دارائی تعلق می‌گیرد بعهده برنده مناقصه میباشد راه‌آهن میتواند صدی بیست‌و پنج از میزان معامله را کسر با اضافه نماید پیشنهاد های واصله‌از کشورهائیکه با دولت ایران پیمان معاملات‌تهاتری دارندباشرایط مساوی در نرخ‌ومشخصات حق‌تقدم خواهند داشت . م‌الف ۲۸۲۳

بندر بوشهر راه‌آهن‌دولتی ایران

گازطبیعی برای مصارف صنایع تهران

پیرو آگهی قبلی در زمینه ایجاد شبکه صنعتی گازرسانی درتهران بدینوسیله باطلاع صاحبان صنایع میرساند که قسمت اعظم شبکه مزبور طبق نقشه زیرتکمیل گردیده‌است. بنابراین صاحبان صنایع درصورت تمایل میتوانند جهت کسب اطلاعات بمنظور عقد قرارداد برای مصرف‌گازهمه‌روزه صبحها بقسمت طرحها وبررسیهای شرکت ملی‌گاز ایران واقع درخیابان روزولت کوچه حمید شماره ۲ ویا به تلفن شماره ۸۲۱۶۴۷ مراجعه فرمایند .

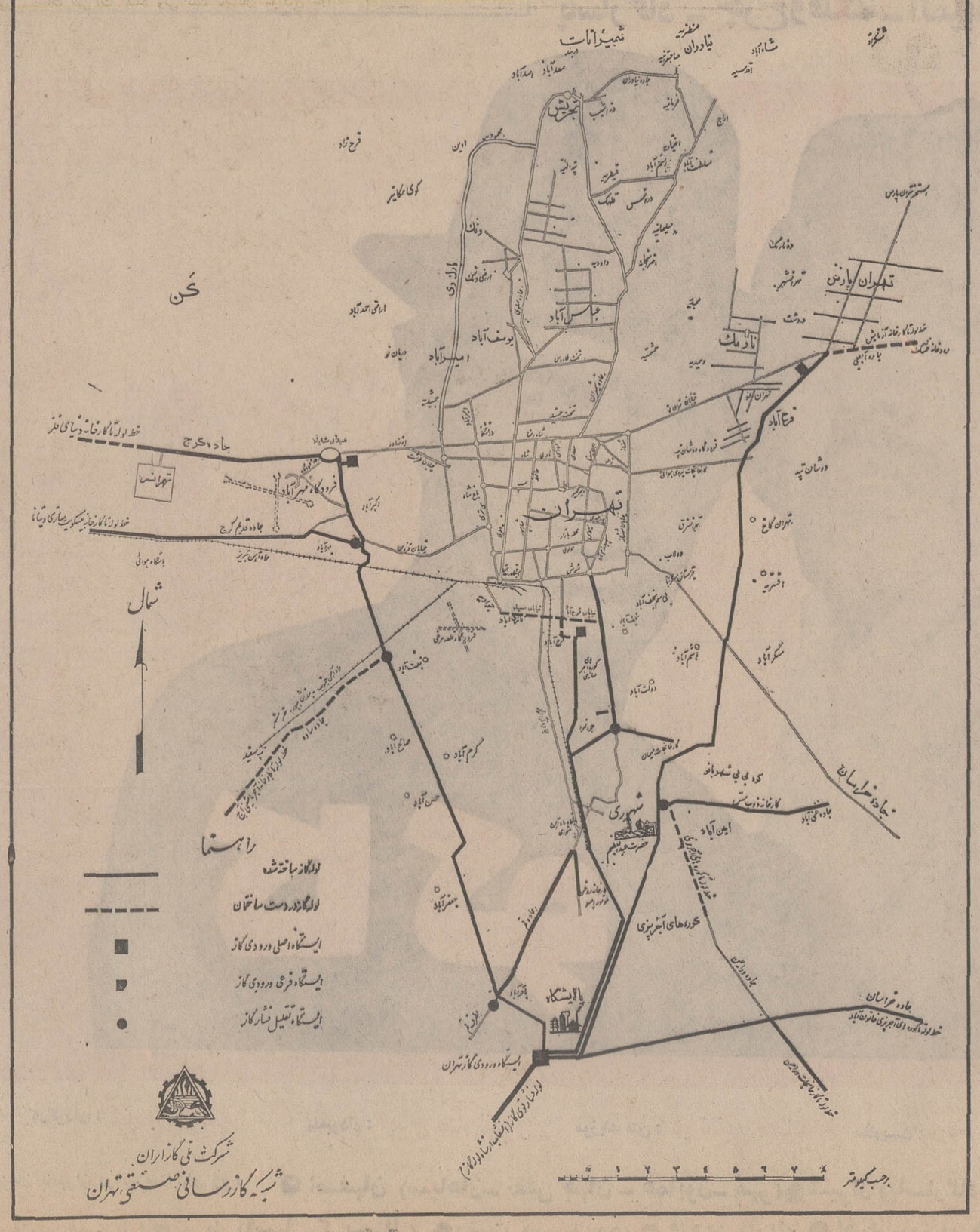

آ‌ـ۱۲۴۹۲ ۱ـ۲

از اینها که دوستشان دارید...

بجای «کوتاه درباره...» باعنوان تازه‌ای همه هفته شما را در جریان خبرهای هنری قرار میدهیم ، البته در موقعیت های مناسب از نگارش نقد فیلم واظهارنظر درباره آثارقابل بحث سینمائی نیز خودداری نخواهیم کرد اما برای آنکه این میدان کوچك هنری اندکی پرآب ورنك باشد در نظر گرفتیم که هر هفته با «از اینها که دوستشان دارید ..» شما را بیشتر آشنا کنیم .

پورنك

ناصر قلندر ومدرسه سارنك .

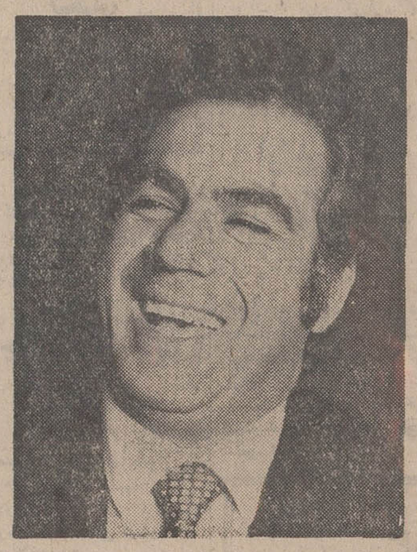

...ناصر ملك‌مطیعی ناگهان تحت تاثیر نقش‌موثر خود در فیلم قلندر قرار گرفته وبااینکه هنوز این فیلم بروی اکران نیامده است ، هنرپیشه خوب‌ماسخت‌مجذوب روحانیت و گرایش‌به سلك درآویش شده و چندین بار بدوستان گفته است که میخواهد درویش شود.

چند روز پیش در محل سیپرافیلم وقتی که‌ناصر می خواست بخانه‌اش برود ، علی حاتمی کارگردان معروف بشوخی باو گفت :

- ناصر جان سر راه یك پلان هم برای شرکت پیام بازی کن ..

باین ترتیب میشود گفت که‌ناصر ملك‌مطیعی سخت گرفتار اجرای نقش های مختلف درفیلم های مختلف است اما اگر ازخودش بپرسید دراین یکی‌دوسال چندتا فیلم ترا راضی کرده میگوید.

- بابا شمل ... قلندر ...

و ما فقط میمانیم تااین دوفیلم را هرچه زودترنمایش دهند .اما بدنیست بدانید که قلندر ماناصر اخیرا دست بکار جالبی زده باین ترتیب که‌اسم «سارنك» هنرپیشه فقید و ارزنده سینما و تاتر ایران رابروی مدرسه‌ای که خریداری نموده گذاشته است .

سال ۵۱ درحال فروش ...

نعمت‌الله آغاسی خواننده معروف اهوازی که سخت‌مورد توجه عموم طبقات مردم است اینروزها مثل یک طعمه لذیذمورد دعوای صفحه فروشها و صفحه‌سازهاست .

قضیه از اینقرار است که حضرات دست از سر خواننده مردم برنمیدارند و هرکس بنحوی میخواهد تا آغاسی مطرح است طرفی از طریق او ببندد .

حتی شنیده میشود که بعضی از صفحه‌سازها براساس اعتقادی که بدوام این خواننده دارند حاضر شده‌اند سال ۱۳۵۱ را از او بخرند باین ترتیب که چون آغاسی در سال ۱۳۵۰ نمی‌تواند قرارداد تازه‌ای برای صفحه ببندد صلاح‌در این دیده‌اند که برای سال آینده اورادر انحصار خود درآورند.

بهرحال این خواننده سخت «کلافه» شده و حتی گاهی حسرت روزهای سخت گمنامی را میخورد .

کشف جدید . . .

همه پیش ،مجلات در صفحات هنری این عکس را چاپ کردند و نوشتند که ژاله سام کشف جدیدساموئل خاچکیان وارد میدان هنرمی‌شود.

درباره این کشف جدید بعلت عدم آشنائی با هنر ایشان نظری‌نداریم که‌بدهیم لکن‌می‌توانیم امیدوارباشیم که ژاله‌سام از سینمای فارسی« مضطرب » نشود و میدان راخالی نگذارد .

سینمای ماماتسفانه گرفتار کمبود هنرپیشه‌زن است ودرصورتیکه چهره‌تازه‌ای ازمیان‌خانمهاسینما کشیده‌شود، خیلی‌زودمیدرخشد امامساله مهم‌اینست که‌این «تازه ... » چقدراز سینما وسینمائی‌ها توقع داشته‌باشد . آنچه‌مسلم است اینست که جهان‌پرآب‌ورنك سینما بعداز پذیرفتن چهره‌تازه ،اوراندگی ازخود دلسرد می کند که‌البته‌این خطرناك‌است و«تازه ...»نباید از این‌برخورد غیر قابل‌انتظار بهراسدوباسینما خداحافظی کند ..

برای‌ژاله‌سام آرزوی موفقیت داریم .

ایرج رستمی درکنار فردین

سالهاست که ایرج رستمی در سینمای فارسی با تلاش وکوشش زیاد بشغلی که انتخاب کرده است عشق میورزد .

ایرج رستمی یکی از افراد خیلی صمیمی سینمای فارسی است و از عادات او بدنیست که بدانیدهنوز سلام واحوالپرسی نکرده «دوست» را بوسه باران میکند.

ایرج رستمی اخیرا در فیلمی دوشادوش فردین بایفای نقش سختی پرداخته است .

یکی از کارگردانهای سینمای فارسی معتقد است که ایرج رستمی در صورتیکه بایفای یک نقش تاریخی تن بدهد یکشبه ره صد ساله خواهد رفت .

آخرین فیلمی که از این هنرپیشه بنمایش گذاشته شد احساس داغ بود.

یکشنبه لندن ـ پنجشنبه کاشان

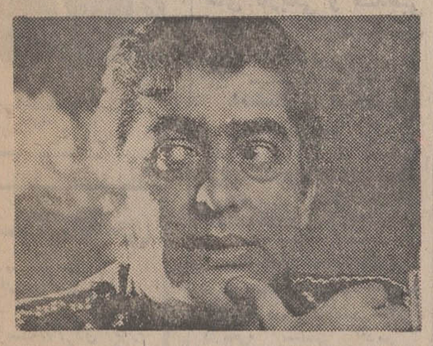

... فردین برای رسیدگی بوضع تحصیلی پسرش سعید یکشنبه به لندن پرواز کرد ، در حالیکه باید روز پنجشنبه امروز کاشان باشد

دوستان همبازی او معتقدهستند که فردین روز پنجشنبه حتما در کاشان‌حاضر خواهد شد و باین ترتیب راهی باین دور ودرازی را که همه بابرنامه‌های یکی دو ماهه و استفاده از زیبائی‌های اروپا می‌پیمایند هنرپیشه مورد علاقه شما باعجله وفقط برای دوروز اقامت طی کرده است .

فردین که از وزنه‌های سینمای فارسی است کاملا ثابت کرده است که ریشه‌اش در سینمای فارسی پابرجاست وشاید بتوان گفت که باین زودی‌ها مردم از او روگردان نمیشوند .

تشکر وسپاسگزاری

ساکنین خیابان مرتضوی (خیابان خاکی صاحب‌الزمان) مدتها بود ازبوی‌لجن نهر فیروزآباد ناراحت بودند تا اینکه ازطرف شهرداری پایتخت وانجمن شهر اقدام به‌پوشش نهر مزبور شد بدینوسیله ازشهردار محترم پایتخت مخصوصا شهردار ناحیه ٤ همچنین آقای مهندس مروستی سپاسگزاری مینماید.

از طرف ساکنین خیابان خاکی صاحب‌الزمان (مرتضوی)

بانو هاجر غیبی

آ ـ ٦٣١٣

آگهی مسابقه ورودی کلاسهای دوره لیسانس شبانه مدرسه عالی بازرگانی

مدرسه عالی بازرگانی برای تحصیل در کلاسهای دوره لیسانس شبانه درسال تحصیلی ۱۳۵۱ ـ۱۳۵۰ ، ۱۳۰ دانشجواز بین دارندگان دیپلم ریاضی ـطبیعی ـبازرگانی و ادبی می پذیرد.

توضیح : دانش آموزان سالهای ششم دبیرستان وهمچنین داوطلبان شرکت درامتحانات‌ششم متفرقه سال‌جاری نیزمیتوانند دراین مسابقات شرکت کنند ولی ثبت نام‌آنان موکول بارائه دیپلم دبیرستان خواهد بود.

مدارك لازم برای ثبت‌نام :

۱ـ تقاضانامه کتبی بخط داوطلب برای شرکت درمسابقه ورودی بفرم زیر .

۲ـ ٤ قطعه عکس ٤×٣ که‌نام داوطلب پشت آن نوشته شده باشد .

۳ـ فتوکپی یارونوشت شناسنامه .

٤ـ نسخه اول فیش بانکی مبنی بربرداخت ۵۰۰ ریال بحساب جاری شماره ۵۵ بانك‌بیمه ایران شعبه کریمخان زند تهران.

داوطلبان باید مدارك فوق راباپست سفارشی وبا تعیین‌آدرس کامل خودطوری ارسال دارندکه‌تاپایان‌وقت‌اداری‌روز ۱۲ر٤ر۵۰ به‌دبیرخانه مدرسه عالی بازرگانی (طهران ،خیابان عباس‌آباد) رسیده باشد .

توزیع کارت

۱ـ رسید مدارك و شماره کارت ورود بجلسه امتحان به آدرس تعیین شده داوطلب توسط پست ارسال میشود .

۲ـ کارت ورود بجلسه امتحان درمقابل رسید ارسالی روز های ۱۷و۱۸ تیرماه ۱۳۵۰ درمحل مدرسه عالی‌بازرگانی‌منحصرا به شخص داوطلب داده خواهد شد .

۳ـ تاریخ‌امتحان روز دوشنبه ۲۱ تیر ماه بعمل می‌آید و ساعت شروع آن درروز توزیع کارت باطلاع‌داوطلبان خواهد رسید .

اطلاعات مختصری در مورد نحوه برگزاری امتحان

امتحان از مواد زیر بعمل می‌آید:

۱ـ ریاضیات (در حدود دوره دوم دبیرستان) (باضریب۳)

۲ـ زبان انگلیسی(درحدود دوره‌کامل دبیرستان)(باضریب۳)

۳ـ زبان فارسی(درحدو ددوره کامل‌دبیرستان)(باضریب ۲)

٤ـ علوم اجتماعی (شامل سئوالاتی ازتاریخ و جغرافیاومسائلی مربوط به ایران)(باضریب ۱)

اطلاعات مختصری در باره نحوه ثبت نام و تحصیل

۱ـ دوره تحصیل برای اخذ لیسانس لااقل ۵سال است که درهر نیمسال ١٤ واحد درسی دربرنامه منظور میگردد (جمع واحد های تحصیلی برای اخذ لیسانس١٤٠ واحد می باشد).

۲ـ ساعت شروع درس از ۳۰ر٤ بعداز ظهر خواهد بود.

۳ـ هزینه تحصیلی برای سال اول ـ۱۷۰۰۰ ریال و برای سالهای بعد هرسال ١٤٠٠٠ ریال (۵۰۰ ریال برای هر واحد درسی)که نقداً دریافت میشود .

٤ـ برای قبولشدگان مشمول نظام‌وظیفه عمومی درصورت‌ثبت نام ،برك معافیت تحصیل دریافت میشود.

محمد علی احمدی ـرئیس مدرسه عالی بازرگانی

برك‌درخواست ثبت نام مدرسه عالی بازرگانی

خواهشمند است مقرر فرمائید نام اینجانب را در ردیف داوطلبان شرکت در مسابقه ورودی کلاسهای لیسانس دوره شبانه مدرسه عالی بازرگانی ثبت نمایند.

مشخصات اینجانب بقرار زیر است :

نام‌خانوادگی نام

نام پدر شماره شناسنامه

محل صدور دیپلمه

دانش آموز

دبیرستان

متفرقه

ضمنا نسخه اول فیش بانکی بشماره مبلغ ۵۰۰ ریال بحسابجاری شماره ۵۵ بانك بیمه ایران شعبه کریمخان زند بانضمام ٤ قطعه عکس ٤×٣پشت نویسی شده ویکبرك فتوکپی شناسنامه به ضمیمه ارسال میگردد .

آدرس کامل پستی اینجانب .....

تاریخ محل‌امضاء

ا ـ ١١٣٢٤

تشکیل دومین دوره کلاس سکرتری عالی

اتاق بازرگانی و صنایع و معادن ایران دومین دوره کوتاه مدت ۹ماهه کلاس سکرتری عالی خود را با همکاری معلمین موسسه PITMAN انگلستان و با همان برنامه از اول مهر ماه سال جاری دائر خواهد نمود .

از داوطلبان قبل از ثبت‌نام مصاحبه‌ای بزبان انگلیسی‌بعمل خواهد آمد .

شرایط ثبت نام

۱ـ قبول شدن در مصاحبه زبان انگلیسی

۲ـ داشتن دیپلم متوسطه

۳ـ پرداخت مبلغ پنجاه هزار ریال حق‌الثبت برای تمام دوره ۹ ماهه

برای کسانی که در مصاحبه قبول نشوند دوره زبان‌انگلیسی فشرده مربوط به دوره سکرتری بمدت سه ماه از پانزدهم‌خرداد ماه تا ۱۵ شهریور ماه تشکیل خواهد گردید .

علاقمندان برای کسب اطلاعات بیشتر بخیابان تخت‌جمشید شماره ۵۷ـ اتاق بازرگانی و صنایع و معادن ایران مراجعه فرمایند .

۱ـ ١٣٢٥٤

اطلاعات هوائی

نشریه‌ای که برای دانشجویان ایرانی منتشر میشود وهر روز بخارج ازکشور ارسال میگردد قیمت آبونمان اطلاعات هوائی برای آمریکا یکسال ۲۲۰۰ ریال‌وبرای اروپا یکسال ۱۸۰۰ ریال‌تعیین شده است .

بدانشجویان۲۵ درصد تخفیف‌داده خواهدشد.

آگهی استخدام

بانك رهنی‌ایران تعدادی دیپلمه ریاضی و بازرگانی با شرایط زیر ازطریق مسابقه استخدام مینماید :

۱ـ سن کمتراز ۱۸ و بیشتر از ۲٦ سال نباشد .

۲ـ پیشینه کیفری نداشته باشد .

۳ـ خدمت وظیفه عمومی را انجام داده یا برك معافیت دائم در دست داشته باشد .

٤ـ معدل سال آخر کمتر از ١٦ نباشد .

۵ـ به ماشین‌نویسی فارسی مسلط باشد .

داوطلبان واجد شرایط مذکور میتوانند در ساعات اداری منتهی تا روز ۱۲ر۳ر۱۳۵۰ با دردست داشتن مدرك تحصیلی به اداره کارگزینی کل بانك واقع در خیابان فردوسی ساختمان مرکزی طبقه دوم مراجعه فرمایند . م‌الف ۲۸۱۹

بانك رهنی ایران

آ ـ ١٣٠٧٨ ۱ـ۳

آگهی استخدام

۱ـ نیروی هوائی شاهنشاهی تعدادی داوطلب باشرایط و امتیازات مشروحه زیر برای آموزشگاه همافری استخدام مینماید

الف ـ شرایط

۱ـ تابعیت دولت شاهنشاهی ایران .

۲ـ متدین بیکی از ادیان رسمی کشور (اسلام ـمسیحی ـ کلیمی‌ـ زرتشتی)

۳ـ حداقل سن ۱۸ سال تمام و حداکثر ٢٤ سال و برای‌کسانی که خدمت زیر پرچم را انجام داده‌اند ۲۵ سال تمام میباشد

٤ـداشتن گواهینامه دوره کامل دبیرستان در رشته (ریاضی ـ طبیعی).

۵ـموفقیت در ازمایشات ورودی

٦ـ داشتن صحت‌مزاج و تناسب اندام برابر گواهی بهداری‌نیروی هوائی.

۷ـ نداشتن پیشینه بد و عیال و اولاد و کسان تحت‌تکفل

۸ـ سپردن تعهد خدمت در نیروی هوائی شاهنشاهی بمدت ۱۱سال از تاریخ استخدام

ب ـ امتیازات

۱ـ داوطلبان در طول دو سال تحصیلی شبانه روزی بوده و هزینه زیست و پوشاك نظامی‌آنان‌تامین و در سال یکم ماهیانه ٤١٦٠ ریال ودر سال دوم ٥٤١٠ ریال کمک هزینه دریافت میدارند

۲ـ هنرجویان پس از احراز موفقیت در ازمایشات نهائی بدرجه همافرسومی مفتخر و ماهیانه مبلغ ۱۵۰۰۰ ریال حقوق وفوق‌العاده سختی خدمت دریافت خواهند داشت و ترفیعات بعدی انان برطبق مقررات قانون استخدام نیرو های مسلح شاهنشاهی خواهد بود

۲ـ داوطلبان میتوانند برای کسب اطلاع بیشتر و ثبت نام با در دست داشتن فتوکپی مدرك تحصیلی، عین شناسنامه‌جدید (عکس‌دار) و۲۲ قطعه عکس ٤×٣ از تاریخ نشر این اگهی بجزروز های (پنجشنبه و تعطیل صبح ها) از ساعت ۰۷الی ۱۲ ناتامین احتیاج بمرکز اموزشهای هوائی واقع در جاده تهران‌نو ایستگاه فرودگاه مراجعه نمایند م‌الف ۲۲۰۵

نیروی هوائی شاهنشاهی

آ ـ ١١٦٦٢ ۱ـ۱

دوزندگی اسکار

از خیابان لاله‌زار کوچه‌ممتاز اول فرح جنوبی نرسیده به‌تخت طاووس به :

مزون اسکار

انتقال یافت مشتریان محترم برای تهیه بهترین پارچه ها و استفاده از تجربیات دوزندگی اسکار لطفا نشانی و تلفن ۷۵۵۰۱۷ را یادداشت فرمایند.

آ ـ ٤٠٨٩ ۱ـ٤

تجدید آگهی مزایده

شرکت سهامی فرش ایران ۹۸قلم اجناس موجود در انبار خود را از طریق مزایده کتبی بفروش میرساند .

داوطلبان مایل به شرکت دراین مزایده میتوانند به اداره کارپردازی شرکت واقع در خیابان فردوسی‌شماره ١٦٠روبروی سفارت انگلیس‌مراجعه‌و اجناس موردمزایده رامشاهده نمایند .

پیشنهادات باید در پاکت لاك مهر شده بانضمام برگه‌سپرده بانکی بمبلغ بیست‌هزار ریال که بحساب شماره ۷۲۸ بانك مرکزی ایران منظور شده باشد تاساعت ۷ بعدازظهر روز ۲۵ر۳ر۵۰ بدفتر شرکت تسلیم و رسید گردد .

پیشنهادات واصله در ساعت ۱۰ صبح روز ۲٦ر۳ر۵۰ باز و قرائت میشود حضور پیشنهاددهنده در جلسه مزایده آزاد است.

شرکت در رد یا قبول یك یا کلیه پیشنهادات مختار است .

شرکت سهامی فرش‌ایران

۱ـ۱۳۲۵۸

آگهی دعوت ازصاحبان سهام

مجمع عمومی عادی شرکت سهامی قندپارس بطورفوق‌العاده در تاریخ یکشنبه سیزدهم تیرماه ۱۳۵۰ ساعت ۱۲ صبح در محل شرکت واقع در خیابان شاه چهارراه شیخ‌هادی شماره ۲۹ تشکیل میگردد ، محترما از عموم صاحبان سهام تقاضا میشود که با رعایت ماده ٤٣ اساسنامه در روز و ساعت مقرر در محل شرکت حضور بهمرسانیده و در تصمیمات مجمع شرکت فرمایند .

دستور جلسه : تبدیل نوع شرکت و تغییر مواد اساسنامه و انتخاب هیئت‌مدیره و بازرسان .

شرکت‌سهامی‌قندپارس

آ ـ ٦٣٦٥

آگهی دعوت ازصاحبان سهام

مجمع‌عمومی سالیانه شرکت سهامی قندپارس طبق ماده ۳۲ اساسنامه شرکت در تاریخ یکشنبه ۱۳ تیرماه ۱۳۵۰ ساعت ده صبح در محل شرکت واقع در خیابان شاه چهارراه شیخ‌هادی شماره ۲۹ تشکیل میشود .

دستور مجمع عبارتست از :

۱ـ استماع گزارش هیئت‌مدیره راجع به عملیات سال گذشته

۲ـ تصویب ترازنامه سال مالی ۱۳٤۹ شرکت

از عموم صاحبان سهام دعوت‌میشود که بارعایت مفاد ماده ٤٣ اساسنامه در روز و ساعت مقرر شخصا یا بوسیله نماینده خود در مجمع مزبور شرکت و در اتخاذ تصمیمات مشارکت فرمایند .

شرکت سهامی قند پارس

آ ـ ٦٣٦٧

استخدام مهندس الکترونیك

اداره ششم ستاد بزرك‌ارتشتاران تعدادی مهندس الکترونیك که دارای درجه M.S یا B.S از خارج یا داخل کشور باشند با حقوق کافی استخدام میکند اشخاصی که تجربه در امور ارتباطی داشته وبزبان انگلیسی مسلط باشند حق تقدم خواهند داشت داوطلبین به‌آجودانی کل ارتش شاهنشاهی واقع در خیابان کورش کبیر چهارراه قصر مراجعه‌نمایند.م‌الف۲۸۲۳

آ ـ ۱۳۰۷٤ ۱ـ۲

توانائی درسادگی است

SARAVELAIR

ساراول ار

ثبت انحصاری ۴۸۱۴

بوجودآوردن تأسیسات تهویه‌مطبوع آنچنان بغرنج که‌صاحبکار ازدیدن آن‌مات‌ومبهوت بماندافتخاری نیست

سیستم تهویه مطبوع «ساراول‌ار» که موفقیت آن طی۸ سال اخیر بیش از هر سیستم دیگر بوده است و نتیجه رضایتبخش آن‌مورد تائیدکلیه صاحبکاران میباشد ،بدلایل زیر تواناترین سیستم تهویه مطبوع است .

۱ـ مناسب بودن فوق‌العاده قیمت اولیه .

۲ـ مخارج نگهداری آب و برق ٦٠ درصداز سیستم‌های استانداردمعمولی ارزانتراست

۳ـاداره کردن‌این‌سیستم‌احتیاج‌به‌تکنیسین زبردست ندارد و تقریبادر تمام ساختمان هاسرایدارقادر به‌اداره کردن‌این تاسیسات می‌باشد .

٤ـ هوای بی‌رطوبت‌این‌سیستم‌درگرمترین روز های تابستان راحت ترین محیط را برای کار و آسایش بوجود می‌آورد .

۵ـ این‌سیستم‌بعلت داشتن حداقل ماشین آلات دورانی و متحرك از لحاظ نگهداری و استهلاك کم خرج‌ترین سیستم تهویه مطبوع میباشد .

شرکت مهندسی ساراول ویلا ـ خیابان دامغان شماره ٦ تلفنهای ۸۲۰۱۷۱-۸۲۰۱۷۲

کی چی کجا

هرچه لازم دارید از روی حروف الفبا پیدا کنید

ا

آرایش و زیبائی

گیسوی فنسی
نقد و اقساط
بین چهارراه پهلوی و امیراکرم
جنب کوچه بهرامی ساختمان شرکاء
تلفن: ۶۶۶۸۳۳-۶۶۲۷۶۰

آموزشگاه آرایش پرستو
هنرجو میپذیرد. چهارراه مولوی مقابل سینما زرین تلفن ۵۳۶۰۲

آموزشگاه خیاطی

آموزشگاه خیاطی و گل سازی مد جهان
تعلیم بامتد گرلاوین و ایتالیائی و دوره سایزبندی. آذربایجان چهارراه لولاگر تلفن ۹۵۸۳۶۵

آینه و شمعدان

مارك مورد اطمینان
آینه سازی پرویز نادریان تهران شهباز جنوبی ایستگاه شهرام جنب دوزندگی پروین تلفن ۳۵۴۷۳۶

آموزش رانندگی

تعلیم رانندگی کالج
آموزش رانندگی و آئین‌نامه کالج با اتومبیل های پیکان آریا وشاهین تحت نظرمربیان تحصیل کرده و مجرب در کمترین زمان آئین‌نامه‌ورانندگی را طبق آخرین روش تکنیك به شما آموخته و قبولی شمارا تضمین مینماید نشانی خیابان ری بالاتر ازکوچه آبشارنرسیده به سه‌راه امین‌حضور تلفن ـ ۳۵۰۱۷۰

آموزشگاه رانندگی رحمانی
محبز به اتومبیل‌های مدرن قبولی شما را در امتحانات تضمین مینماید. شاهپورایستگاه فرهنك تلفن ۲۵۱۳۸

آموزشگاه رانندگی دولت خواه
مجهز به اتومبیلهای آخرین مدل قرارداد تا پایان گواهینامه در کمترین مدت به طور شبانه روز وحیدیه خیابان ۱۴ متری تلفن ۷۹۵۷۱۴

تعلیم رانندگی جم
هنرستان فنی ورانندگی‌جم مرکز آموزش صحیح‌رانندگی مجهز به بهترین وسیله آموزش به فرهنگیان و دانشجویان تخفیف‌داده‌میشود. نواب چهارراه رضائی و سالار تلفن: ۹۵۳۷۸۹

آموزشگاه رانندگی ادیب
با کادر مجرب و کارآزموده واتومبیلهای آخرین سیستم قبولی شما را تضمین مینماید بوذرجمهری‌نو مقابل بانك‌پارس تلفن ۳۵۱۰۰۸

هنرکده فنی ساحل
تعلیم فنی رانندگی با اتومبیلهای آخرین سیستم زیر نظر مربیان کارآزموده سعدی‌شمالی اول مطبوعی طبقه دوم شماره ۴ تلفن ۳۱۴۵۱۴

آموزشگاه رانندگی نوین
بامربیان کار آزموده‌امیریه چهارراه مختاری تلفن ۵۴۳۳۲

انتشارات کتاب

کتب قدیمه خطی وچاپی
میباتور و روزنامه‌ها . و مجلات قدیم را کتابخانه‌شمس به قیمت اعلا خریدار است . ناصرخسرو تلفن ۲۱۳۸۳

کتابفروشی صدوق
مرکز پخش انواع کتاب های تاریخی و مذهبی بازار پاساژ اردیبهشت تلفن ۵۶۵۱۳

انتشارات مرتضوی
دورنمای رستاخیز در ادیان پیشین و قرآن . اثر سیدقطب ترجمه غلامرضا خسروی‌بازار بین‌الحرمین پاساژ مهتاش تلفن ۲۱۴۰۴

انتشارات سعید
مرکز پخش و فروش انواع کتابهای درسی . علمی .ادبی. تاریخی. سیاسی . قدیمی . رمان خارجی . اول‌مخبرالدوله تلفن ۳۹۱۴۱۳

انتشارات بامداد
مرکز پخش وانتشار انواع کتب . دفترمرکزی شاه‌آباد کوچه سهدس‌الممالك تلفن ـ ۳۱۷۷۴۶ فروشگاه‌چهارراه‌شاه مقابل سینما آسیا .

انتشارات افشار
مرکزپخش وفروش‌انواع کتب سلسبیل سه راه اکبرآباد تلفن ۹۵۴۵۴۴

موسسه‌انتشارات‌فراهانی
نردبان ترقی نوشته مصطفی زمانی عالی‌ترین اثری که تاکنون در موضوع جوانان به رشته تحریر درآمده است . بازار بین‌الحرمین تلفن۵۰۴۶۵

کتابفروشی جعفری تبریزی
خرید وفروش‌انواع‌مطبوعات خارجی ، مصر ، بیروت و کتب قدیم خطی و چاپی. بوذرجمهری شرقی تلفن ۲۷۸۶۸

انتشارات فروغی

دیوان قصایدوغزلیات نظامی گنجوی
بکوشش سعیدنفیسی
شامل شرح‌احوال و آثار نظامی با مقدمه و حواشی وفهرست اعلام و تصحیح ومقابله از روی بیست و هشت نسخه چاپی و قدیمیترین نسخه های‌خطی موجود دردنیا بهاء۲۵۰ریال مرکز پخش وانتشار کتابفروشی فروغی خیابان فردوسی تلفن ۳۰۴۲۸۰ شاه‌آباد تلفن ۳۱۶۲۱۸ سعدی شمالی کوچه دیبا تلفن ۳۰۴۳۲۴ ـ تمام کتابفروشی های معتبر .

انتشارات نقش جهان
مرکز پخش کتابهای عشقی. پلیسی . علمی . سیاسی و کتابهای مخصوص بچه‌ها . میدان فوزیه جنب بانك ملی تلفن ۷۵۷۷۷۸

انتشارات شرکت اقبال
تاریخ تمدن ویلدورانت۲۲ جلد ۶۲۵۰ریال‌بنیادشاهنشاهی ایران ۱۵۰ ریال قرآن فارسی ۵۰۰ ریال . شاه‌آباد تلفن‌ها ۳۱۸۷۰۱ ـ ۷۵۶۲۶۹

انتشارات عمید
انواع فرهنگهای عمیدمفصل برگزیده . میانه . جیبی تاریخ وجغرافی . کتابهای‌علمی. ادبی. درسی . نفیس خطی سی‌متری فارمك نشر چهارراه مینو . .تلفن ۷۹۲۷۴۵

کتابفروشی مصطفوی
خیابان بوذرجمهری تلفن ۲۹۵۹۳
کتاب جدید زمین وآسمان وستارگان از نظر قرآن . نوشته دکتر محمد صادقی .

الکتریکی ولوازم برقی

الکتریکی رسولی
نماینده درب‌باز کن‌برقی‌بکد. فرح‌آباد ژاله‌چهارراه کوکاکولا انتهای ۲۱ متری رضا پهلوی تلفن ۷۹۶۸۶۱

کالای الکتریك
فروشنده لوازم برق‌روشنائی وفنی اول لاله‌زار جنوبی شماره ۱۳ تلفن ۳۱۴۴۵۸ ـ ۳۱۴۵۹۹

پمپ کشاورزی وفا
انواع پمپ‌های برقی‌شاهرضا خیابان ابوریحان شماره ۹تلفن ۴۵۵۱۹

ب

بارکش شهری و باربری

بار کش شهر و حومه شاهین‌بار
حمل بار به تمام نقاط کشور تلفن ۲۲۲۳۳ و ۵۱۱۱۱

اتوبار شرق
بار کش شهر و حمل بار و اثاثیه منزل داخل و خارج شهر وانت کامیونت . کامیون آهن کش تلفن ۳۱۵۰۱۰

اتوبار جنوب
حمل بار به بوشهر، شیراز، اصفهان ، شهرضا ، اهواز ، آبادان، خرمشهر ، سپهبد رزم‌آرا تلفن ۶۰ ـ ۵۸۹۳۱

شرکت اتوبار عامری
با کامیونهای مجهزمحمولات مراجعین را در اسرع وقت و مناسب‌ترین کرایه‌به تمام‌نقاط ایران حمل مینماید تلفنهای ۲۴۸۴۲ ـ ۵۳۳۲۵ ـ ۲۳۰۳۲

آسیا بار
مجهزترین بارکش شهر و حومه و حمل‌بار به کلیه شهرستانها تلفنهای ۶۳۳۱۳۵ـ ۶۳۳۲۴۰

نارمك بار
بارکش شهر و حومه
بتمام نقاط ایران تهران‌نو ایستگاه‌مسجد تلفنهای ۷۹۹۹۹ و ۷۹۶۲۳۴

چرثقیل وبارکش شهری
عقاب بار
جاده مسگرآباد چهارراه امیرسلیمانی تلفن ۳۵۳۶۳۶ و ۳۵۳۶۳۷

شرکت‌پارس‌بار
با مسئولیت محدود
مقاطعه‌کار حمل ونقل‌داخلی ایران دفتر مرکزی خیابان‌ملت تلفن ۳۱۷۲۱۹ باربری رزم‌آرا اول فرح‌آباد تلفن ۲۸۱۲۶ و ۳۰۲۸۵۱

بوتیك
بوتیك فرهاد
عرضه کننده جدیدترین پوشاك پهلوی اول تخت‌طاوس تلفن ۶۲۷۹۱۷

باشگاه ورزشی

باشگاه ورزشی
اسب سواری مقدم
اسب سواری درهوای آزاد خریدوفروش اسب
سوارکاری رادو بهترین شرایط تحت نظر سوارکاران مجرب بیاموزید . نزدیك باشگاه افسران‌امریکائی جاده قدیم شمیران کوچه زرین‌آقای مقدم

پ

پرنده

فروشگاه مرغ خیام
فروشنده مرغ زنده،پر کنده منجمد با تخم‌مرغ‌روز . میدان خیام اول خیام جنوبی تلفن ۵۷۰۳۶ و ۵۶۸۲۹

فروشگاه خروس‌سعدی
تولید کننده و پخش کننده انواع مرغ زنده و کشته و تخم‌مرغ روز. سعدی شمالی اول هدایت شماره ۴۶۱ تلفن ۳۹۳۶۸۹

فروشگاه مرغ شایسته
فروشنده «مرغ‌پرکنده» وزنده و تخم مرغ روز میدان شاهپور تلفن ۲۸۲۲۷

مرغ شیخانی
فروشنده مرغ زنده ، وتخم‌مرغ روز بطور کلی و جزئی . پشت میدان راه آهن تلفن ۲۹۱۷۸

پوشاك

فروشگاه میخچی
بهترین پارچه‌های تابستانی انگلیسی در طرحهای جدید وارد شد بازار مقابل مسجد امامزاده زید تلفن ۲۵۴۲۱

فروشگاه سرمه
فروشنده انواع‌پوشاك‌مردانه وزنانه ومایووانواع گلپ شاه نرسیده بچهارراه کاخ مقابل بانك ایران و خاورمیانه تلفن ۶۶۵۰۴۴

کارگاه کلاهدوزی مدرن
علی‌معجزی
انواع و اقسام کلاه و لباسهای تبلیغاتی پذیرفته میشود . خیابان‌ناصرخسرو مقابل کوچه دکتر منصور الحکماء بن‌بست رضائی شماره ۳۸

قندچی
H—G.H
همیشه جورابهای مردانه‌خوب‌ورضایت بخش بشما عرضه میکند بویژه جوراب های‌نخ مرسریزه

تریکوکاشیان
تلفن ۵۴۳۱۴
تولید کننده مرغوبترین بلوزهای مردانه . زنانه و بچه‌گانه مطابق فصل و آخرین مد بازار آهنگران کوچه سید محمد صراف سرای‌احمدی

تریکودیبا
سازنده بهترین‌نوع‌بلوزهای مکلون و مایوهای زنانه . مردانه وبچه‌گانه‌نشانی‌ساختمان پلاسکو شماره ۱۱۹ تلفن ـ ۳۰۲۵۸۶ و ۳۰۳۰۵۹

پرورش زنبور عسل

شرکت زنبور عسل آسیا
بهترین ملکه های‌امریکائی درایران‌آماده‌است . نمایندگی دماوند ـ موحد ـ نجف‌آباد لسانی ـ تهران خیابان‌نظام‌آباد ایستگاه اول تلفن ۷۵۳۵۳۷

پلاستیك

برای سفارشات پلاستیك و قابسازی بشرکت تونیرمراجعه فرمائید تلفن ۷۹۹۹۶

موسسه پلاستیك سازی نیکو
سازنده انواع جدارهای پلاستیکی طلاکوبی خودکار تلفن ۳۱۴۷۲۴

شرکت تولیدی پلاسمان
تولید کننده لوازمات پلاستیکی از قبیل لوازم منزل و اسباب‌بازی تهران‌نو ۱۵ متری میرفخرائی تلفن۷۹۰۲۲۵ فروشگاه مرکزی بازار سرای مشیرخلوت تلفن ۵۶۸۳۷ سفارشات قبول میشود

ت

تعمیر اتومبیل

اتوسرویس و تعمیرگاه جهان
تعمیر همه نوع اتومبیل سواری خیابان شاهپور جنب سینما جهان تلفن ۵۵۱۲۰

اتوسرویس کرملو
تعمیرگاه مجاز شماره ۱ آریا . شاهین . جیپ . شمیران مقابل سینمب پاسیفیك‌اول خیابان‌شیراز تلفن ۷۵۹۰۰۰ و۷۵۴۶۴۲ گارانتی اتومبیلهای نوتا ۵۰۰۰ کیلومتر

FIAT
تعمیرگاه مرکزی فیات
تعمیرات همه نوع اتومبیل فیات با سرویس مجهزشهباز چهارراه صفا شماره ۱۳۹ تلفن ۷۵۹۶۷۴

تعمیرگاه آلپ
اتوسرویس‌وتعمیرات‌اتومبیل های آلمانی فورداپل فولکس‌ـ واگن ومرسدس بنز و دارای بالانس چرخ چهارراه کالج خیابان شیراز مقابل‌ملی‌تکنیك تلفن ۶۶۸۸۱۱

تعمیرگاه شماره ۱۸ مجاز پیکان
تعمیر اتومبیلهای پیکان شهباز ایستگاه کلانتری تلفن ۷۵۷۸۵۵

تعمیرگاه پارس
نمایندگی مجاز شماره ۱۸ فولکس‌واگن و تعمیرگاه مخصوص اتومبیلهای بنز دیزل‌و بنزینی‌خیابان‌مخصوص مقابل بیمارستان لقمان‌الدوله ادهم تلفن ۹۵۹۶۹۲ـ۹۵۳۷۰۳

ناسیونال
تعمیرگاه و فروشگاه مجاز شماره ۱۲پیکان تعمیر اتومبیل های پیکان و فروش کلیه لوازمات یدکی نارمك سی‌متری تلفن ۷۹۴۹۵۰

اطلاعیه
علی‌رضاپورمتخصص ماشینهای الفارمئو و اسپورت کاراز تعمیرگاه چماقی (شاهرضا) به تعمیرگاه (مرکزی) چماقی مقابل‌دانشگاه جنك انتقال یافت
تلفن ۴۸۰۹۰

تعمیرگاه مدرن سه طبقه
طهران
مجهز به دستگاههای الکترونیك میزان فرمان. بالانس چرخ. چهارراه‌شاه پشت فروشگاه بزرگ‌ایران کوچه گودرزی تلفن ۶۶۴۳۴۴

تعمیرگاه نمونه مجاز شماره ۱۱
آریا ـ شاهین
جاده قدیم شمیران ـ سه‌راه ضرابخانه تلفن ۷۷۲۰۵۳

اتوسرویس وتعمیرگاه مهر شماره ۳ ژیان
شاه‌اسکندری چهارراه‌نشاط تلفن ۹۵۲۱۵۷

تعمیرگاه اتونیك
تعمیر ناه‌مجاز مینی و موریس تعمیر انواع اتومبیلهای‌اسپورت و پیکان. دروازه‌شمیران خیابان‌مازندران‌مقابل خیابان زرین‌نعل تلفن ۷۵۵۴۸۷

تعمیرگاه شماره ۶ آریا و شاهین
مجهزبه دستگاههای‌الکترونیك تنظیم موتورفرمان بالانس‌چرخ وترمز منیریه تلفن ۵۲۴۶۲

تعمیرگاه بوسترجك
تعمیر کننده بوستر ترمز کلیه‌اتومبیل از قبیل: بنز اویل، شورلت، دوج، فوردوولو خیابان قزوین جنب‌باربری مرند شماره ۳۹۶ تلفن ـ ۹۵۳۳۲۰

تعمیرگاه شماره ۱۰ پیکان
تعمیر و فروش لوازم یدکی پیکان جاده قدیم شمیران‌مقابل وزارت بهداری تلفن ۷۶۵۰۱۴ـ ۷۵۱۹۶۴ .

جنرال سرویس منصف
تلفن ۷۹۱۰۸۸
تعمیر و سرویس‌همه نوع اتومبیل های شخصی خیابان فرح آباد ژاله ۲۰ متری کوکاکولا

تعمیر لوازم برقی

سیم و کابلهای برق
دیاموند
سیم آنتن تلویزیون
دیاموند
کابل باطری
دیاموند
سیمهای شارژکدار
دیاموند
تلفن ۳۰۵۱۹۹ ـ ۳۱۴۰۱۸

تعمیرگاه کالای فیلیپس
تعمیر کننده انواع لوازم برقی از قبیل رادیو تلویزیون و غیره لاله‌زار کوچه‌ممتاز تلفن ۳۱۶۶۱۵

تعمیرگاه الکتریکی عدل
تعمیرات ژنراتور های برق ـ دیك‌بخار ـ انواع الکتروموتور و تابلوی‌برق کارخانجات و تراشهای جوشکاری بنحو احسن‌انجام میشود خیابان تهران‌نو ایستگاه اربابمهدی تلفن ۷۹۰۴۱۶

تعمیرگاه تلویزیون منوچهری
تعمیر تلویزیونهای شاوب لورنس . آر.تی.آی ـ .آر. سی. آ . تهران‌نو ایستگاه مسجد شماره ۹۷۱ الی ۹۶۹ تلفن ۷۹۳۰۸۰

تعمیرگاه رشادت جو
بمناسبت جشنهای دوهزارو پانصد ساله شاهنشاهی تلویزیون شما را مجانا سرویس مینماید کسانی که مایلند از این تاریخ تا یکماه برای دریافت کارت نوبت مراجعه‌نمایند. تلفن ۵۹۷۵۰

کابلو

سیلور نئون پلاستیك
تلفن ۹۶۰۷۷۴

تابلو سازی نایس
سازنده نئون پلاستیك خیابان ری چهارراه صفاری تلفن ۲۵۹۴۹

نئون داد
تلفن ۳۱۱۹۱۸
سازنده بهترین تابلو نئون پلاستیك

نئون پلاستیك دلاور
تلفن ۳۰۵۱۸۵

تعمیر و نصب کولر ـ یخچال ـ آبگرمکن

تعمیرگاه شیرازی
تعمیر همه نوع یخچال و کولر آبی و گازی وآبگرمکن شهباز سه‌راه شکوفه خیابان صف جنب بانك ملی تلفن ۳۵۵۷۷۶

کارگاه فنی خدابنده‌لو
نصب کولر و کانال‌کشی ساختمان و سرویس آبگرمکن و کولر خیابان یوسف‌آباد خیابان محمدرضاشاه ایستگاه دوم شماره ۱۰۹ تلفن۶۲۵۵۶۳

مصنوعات فلزی طبری
سرویس کولر با پوشالهای خارجی و نصب کولر و لوازم یدکی دراسرع‌وقت آماده است تهران‌نو ایستگاه سی متری جب‌پارس‌لوستر تلفن۷۹۴۸۰۲

تعمیرگاه ترن
تعمیرات همه‌نوع یخچال کولر وماشین های لباس‌ـ شوئی اتوماتیك و غیره خیابان محمد رضاشاه ایستگاه اول شماره ۶۶ تلفن ۶۲۰۸۱۲

دفتر فنی وارژ
نصب کولر و کانال‌کشی ساختمان . تهران‌نو ایستگاه دفتر مقابل وزارت راه تلفن ۷۹۵۵۳۵

تعمیرگاه یخچال کیانوس
تعمیرهرنوع یخچال . کولر. گازی و آبی . لباسشوئی . تلفن ۳۱۳۶۳۹

تعمیرگاه فنی بهار
سرویس : فریزر ـ کولر. آبگرمکن لباس‌شوئی خیابان بهار پلاك ۳۶۶ تلفن ۸۲۰۲۰۹

تعمیرگاه آسیا
تلفن ۲۹۶۳۹
تعمیر کننده یخچال و کولر و آبگرمکن ونصب آن

تعمیرگاه فنی ایفل
سرویس مجاز شماره ۱۲۴ ارج تعمیر کننده . بخاری آبگرمکن و کولر.خیابان سیروس بین سرچشمه و چهارراه بوذرجمهری مقابل پمپ بنزین تلفن ۳۵۰۱۸۴

تعمیرگاه مجاز ۱۰۵
تعمیرکننده انواع کولر و یخچال و غیره نشانی فرح جنوبی ایستگاه اندیشه تعمیرگاه هراچ تلفن ۷۶۵۲۸۷

تعمیرگاه مجازشماره ۱۱۴
ارج عباس مهدوی تعمیر کننده کولر . آبگرمکن و نصب کانال. شهرری خیابان قم جنب ژاندارمری تلفن ۵۹۱۴۸۱

سرویس مجاز ۱۲۷
تعمیرکننده انواع کولرهای آبی . نشانی خیابان گرگان مقابل کلانتری ۶ موسسه فنی جلالی تلفن ۷۵۸۰۴۲

کارگاه فنی شاملو
نصب کولر
تلفن ۷۶۳۷۴۵

نصب کولر فوری فرح جنوبی مقابل اجرائیات تلفن ۷۶۳۷۴۵

چ

چلوکبابی

چلوکبابی جهان
با مدیریت آقای قدمی شهرری دایره میدان تلفن ۵۹۱۱۱۷

چلوکبابی تخت جمشید
مطبوعترین چلوکباب در مطبخی ارام و مدرن‌سید خندان مقابل هتل انترناسیونال جنب‌بانك تعمیرگاه تلویزیون عمران تلفن ۷۱۱۱۰

چلوکبابی خوشمرام
تلفن ۳۹۲۳۳۱
بهترین چلوکباب برك‌و کوبیده چلوخورشت در اختیار مشتریان محترم می گذاردلاله‌زارنو جنب سینما متروپل

چلوکبابی ماه
بهترین و مطبوعترین چلوکباب برك و کوبیده و چلوخورشت و سالن پذیرائی برای خانواده‌ها خیابان شیرو خورشید چهارراه عباسی تلفن ۹۵۴۸۹۱

چلوکباب چوپان
تلفن ۲۲۷۳۰
دارای سالن خانوادگی مجهز به‌اصول بهداشتی و انواع غذاها امیریه جنوبی مقابل پارك راه‌آهن

کبابی نمونه
تلفن ۷۵۸۳۱۶
کباب برك: کباب کوبیده وجوجه کباب‌لذیذ خوشمزه جاده شمیران سه‌رامزندان

سالن چلوکبابی موسوی
دارای‌سالن خانوادگی‌مجهز به‌اصول بهداشتی وانواع غذاهای‌ایرانی‌خیابان‌ظهیر الاسلام تلفن ۳۱۹۸۶۱

چلوکبابی پارك تهران
مطبوعترین چلوکباب برك در سالن پذیرائی خیابان‌خیام مقابل‌درب پارك‌شهر
تلفن ۳۰۳۳۴۸

چلوکباب بلوارنو
بهترین چلوکباب باپذیرائی خوب در سالن مجهز و مدرن جمشیدآبادشمالی چهارراه‌بلوار تلفن ۴۲۷۲۸

چلوکبابی لاله
مطبوعترین چلوکباب و کوبیده با گوشت همدان و سالن پذیرائی برای خانواده‌ها شبها تا ساعت ۱۱ غذا آماده است لاله‌زارنو مقابل سینما متروپل تلفن ۳۱۴۶۰۰

چلوکباب داریوش
همه روزه چلوکباب باقلاپلو باگوشت ومرغ روزهای‌پیك‌نیك از صبح از مشتریان گرامی پذیرائی میشود جاده آبعلی نرسیده به پمپ‌بنزین تهران‌ـ پارس تلفن ۷۸۲۴۱۲

چلوکبابی بب
محیطی آرام ودلچسب وبا انواع غذاهای ایرانی بگرمی از شما پذیرائی خواهد شد .روز های تعطیل از ساعت ۸ صبح تا ۱۱ شب غذا.آماده‌است خیابان شمیران بالاتر از سه راه زندان جنب سایه‌روشن تلفن ۷۵۳۱۶۷

چاپ وگراورسازی

سازمان چاپ زرین کار
طرح ـ نقاشی و افست
خیابان ظهیرالاسلام شماره ۶۱ تلفن ۳۰۴۱۱۶

چاپ تبریز
قبول هرنوع سفارشات چاپی برجسته رنگی و طلاکوب و انواع کارت عروسی ویزیت اکباتان مقابل‌آموزش وپرورش تلفن ۳۱۵۵۰۱

چاپ‌وجعبه سازی مصور
چاپ کننده وسازنده انواع جعبه‌های مختلف درطرحهای گوناگون لاله‌زارنو چهارراه کنت تلفن ۳۱۵۰۶۵

دعوت به عروسی
باکارتهای لوکس واختصاصی
چاپخانه‌وین
لطف‌وشکوه‌بیشتری پیدامی‌کند
سعدی . کوچه‌ممتاز
تلفن: ۳۱۵۸۳۹

چاپخانه موسوی
چاپ انواع و اقسام مطبوعات‌رنگی‌ومشکی و غیره افست‌ومسطح خیابان باغ‌سپهسالار کوی مصدقی شماره ۷ـ۶ تلفن ۳۱۵۹۶۷ـ ۵۱۳۹۵۹

سازمان چاپ هنر
چاپ های رنگی افست ومسطح سازنده‌جعبه‌های لوکس وفانتزی و جعبه های داروئی شاه آباد خیابان ملت شماره ۱+۱۲ تلفن ۳۰۲۸۷۸و ۳۱۵۵۹۳

چاپ کیوان
همه نوع کارهای چاپی : برجسته‌رنگی ، طلاکوب، کارت عروسی وویزیت خیابان نادری کوچه‌شاهرخ پاساژسعیدتلفن ۶۶۶۶۰۷

چاپخانه اقبال
انجام کارهای چاپی برای ادارات دولتی شرکتهای داخلی وخارجی چاپ دفاتر محاسباتی برای شرکتهاو کارتهای‌عروسی اول فردوسی میدان سپه‌پاساژ طبس تلفن ۳۰۳۸۷۴

چاپخانه

نگین
پذیرنده‌انواع سفارشات چاپی ازقبیل رنگی«مسطح» و برجسته و غیره میدان فردوسی تلفن ۳۱۹۱۴۴

چاپ صبا
کارت عروسی . اوراق تجارتی . چاپ رنگی خیابان سعدی کوچه ممتاز شماره ۱+۱۲ تلفن ۳۰۳۹۲۹

شرکت نسبی چاپ وجعبه سازی کنگرلو
سازنده جعبه‌های داروئی و کارهای الوان و مطبوعات ملی و دولتی . خیابان فردوسی روبروی بانك رهنی شماره۵۰۰ تلفن ۳۱۵۰۵۲

چاپخانه

افق
انجام دهنده سفارشات رنگی افست فیلم‌برداری کلیشه . لاله‌زارنو کوچه فاخته تلفن ۳۹۲۶۴۴

چاپ سهیل
سفارشات کلی و جزئی را دراسرع وقت میپذیرد چاپ افست و مسطح خیابان‌فردوسی کوچه باربد شماره ۵۶ تلفن ۳۱۷۸۵۲

گراورسازی پارساگاد
سفارشات گراور کلیشه افست و رنگی نشانی سعدی جنوبی کوچه بانك تجارت خارجی عمارت کاشان تلفن ۳۹۱۷۱۸

خ

خشکبار

خشکبار کیهان
اقسام خشکبار آجیل گرم عالیترین پسته کادوئی و گز اصفهان‌و سوهان قم اختصاصی چهارراه حقوقی تلفن۷۵۲۶۵۴

فروشگاه

رضایان
فروشنده: خشکبارخواربار برنج و روغن باناز‌لترین قیمت‌میدان‌همایون (گمرك سابق) تلفن ۲۶۴۹۶

خشکشوئی

خشکشوئی پوسمین
کیلوئی ۶۰ ریال ـ خشك ـ شوئی کلیه البسه بخصوص‌جیر و چرم طبیعی . سرویس خشك شوئی لرد بدون دریافت وجه اضافی انواع البسه خشك‌شوئی را از محل تحویل گرفته و در محل تحویل مینماید تلفن های ۹۵۰۸۸۵ ـ ۹۶۲۸۳۱

خوراك دام

شرکت فروش خوراك دام
فروشنده خوراك دام جو . ذرت. گندم . سبوس . خیابان قزوین عسکری جنوبی شماره ۵۲ تلفن ۹۶۰۲۷۰ (امیری‌و صفائی)

فروشگاه کاه
عرضه کننده‌مرغوبترین کاه که با اصول بهداشتی‌تهیه‌شده است باناز‌لترین قیمت بمعرض فروش گذاشته است تلفن ـ ۷۶۴۳۳۱

د

دکوراسیون وتزئینات

تزئینات سایه روز
تهیه و نصب تزئینات ساختمانها و منازل . تهران‌نو چهارراه سی متری تلفن ۷۹۱۸۱۷

موسسه فنی و دکوراسیون

پیلار
فروش و نصب کاغذدیواری، موکت . پرده کرکره. کپسول آتش‌نشانی با قبول سفارشات تلفن ۶۶۹۷۸۹

مهندسین باغبان
طرح فضای سبز تلفن۸۲۹۶۹۰

تزئینات نفیس
یك‌سوم نقد بقیه در شش قسط به نرخ کمپانی‌فروشنده درب‌بازکن برقی بکد کاغذ دیواری‌ایرانی‌وخارجی کف‌پوش پرده کرکره فرش ماشینی چهلو پنج متری سید خندان نرسیده به چهارراه مجیدیه تلفن ۷۷۳۳۹۷

تزئینات ثابت
دوخت و نصب پرده . پرده کرکره امریکائی انواع کاغذ دیواری‌انگلیسی وانواع کف‌پوش و ریسل سفارشات کلی و جزئی را در اسرع وقت میپذیرد سیمتری شاه بین شاه و حشمت‌الدوله تلفن ۴۳۲۴۱

تزئینات ساختمان
کاغذ دیواری پرده کرکره نقاشی ساختمان با ارزانترین قیمت در خدمت شما تلفن ۳۱۸۸۹۵

بهزادی محجوبی
مهندسین مشاور پارك ساز طراحی و دکوراسیون محوطه باغ و حیاط منازل خیابان ابوریحان چهارراه تیر شماره ۹۲ تلفن ۴۹۳۲۶

تزئینات کارآمد
تلفن ۳۱۸۳۱۵ کاغذ دیواری اتلانتیك از متری ۲۰ ریال‌الی ۴۰ ریال ضمنا کوستیك تزئینی بدل ۵۰ وارد شد

تزئینات ساختمان صفا
فروش ونصب کلیه لوازم تزئینی ونك و نقاشی کاغذ دیواری پرده‌کرکره. کف‌پوش. فرش ماشینی موکت . لپ‌پله قرنیز ـ روکش نرده . دوخت پرده پارچه‌ای درب کشوئی میدان کلانتری بازار دلگشا پلاك ۳۲ تلفن ۳۵۵۹۸۴

دروپنجره ساختمانی

کارگاه فنی میرزایی
سازنده دروپنجره پروفیلی ولوله کشی خزانه فرح‌آباد فلکه سوم تلفن ۵۳۷۷۳ ـ ۲۱۵۸۳

کارگاه فنی الگا
سازنده انواع دروپنجره و اسکلت فلزی . جاده تهران‌نو کاراژ زاگرس تلفن ۷۹۱۶۲۷

کارگاه عبیدی
سازنده درب و پنجره آلومینیومی‌خیابان شاه‌ساختمان آلومینیوم طبقه سوم شماره ۳۴۱ دفتر مرکزی تلفن۴۵۴۴۶

کارگاه فنی جهرمی
سازنده درب و پنجره پروفیل ساخته شده کیلوئی ۳۶ ریال . شهرری خیابان روشن شماره ۲۷ تلفن۵۹۴۰۳

دامپزشکی

کلینك دامپزشکی وسالن زیبائی حیوانات
از ساعت ۸٫۳۰ تا ۱۳ خیابان تخت طاوس نبش فرح جنوبی تلفن ۷۶۲۱۱۶

دوزندگی

خیاط زنانه مدافسون قدوسی
باغ صبا‌انتهای خیابان‌ملك تلفن ۷۵۶۲۴۶

تارخانه تهران مبل: مبلمان خوب را از تارخانه‌دار بایدخرید محصولات این کارخانه آخرین مدل ارزان با ده سال ضمانت برای مشتریان محترم. آدرس خیابان شهباز اول جهان پناه تلفن ۳۵۴۶۹۶

کی چی کجا ؟ کی چی کجا ؟ کی چی کجا ؟ کی چی کجا ؟ کی چی کجا ؟ کی چی کجا ؟

دوچرخه

دوچرخه هرو
ساخت هندوستان
محکم ارزان
بدون رقیب

فروشگاه سیدی
فروشنده انواع دوچرخه در مارکهای مختلف . سی‌متری میدان گمرك تلفن ۲۷۹۲۵ و فروش لوازم یدکی دوچرخه

ر

رادیو

رادیو شادی
نصب ، تعمیرو فروش انواع رادیو گرام‌اتومبیل .بوذرجمهری نو نرسیده به خیابان ری‌تلفن ۳۵۰۵۴۶

رادیو نصیر
بورس تلویزیون ورادیو گرام مبله و گرام‌استریو میدان‌سپه ساختمان لباف تلفن ۳۱۷۵۲۰

س

ساختمان

موسسه فنی صبا
لوله‌بازکنی با دستگاه تراکم هوا . فوری تلفن ۷۶۰۸۷۷

دفتر ساختمانی مقدم
عرضه کننده‌خانه‌های مدرن بطور نقد و اقساط. شمیران خیابان بوعلی چهارراه اسدی شماره ۱۹۴ الی ۲۰۰ تلفن ۸۵۱۳۱۰

رحمانی
خاك‌برداری زمین توسط بولدوزر. لودرو کامیون خواجه نظام‌الملك سرای عظیم‌پورجنب گاراژخانه کاراژ رحمانی تلفن ۷۵۴۹۷۶ ـ ۷۵۵۳۹۲

ساعت، طلا، جواهر

فروشگاه جواهری رضا رحمانی
فروشنده طلاجات و جواهرات. بازار بزرك تلفن ۲۴۲۳۹

ع

عکاسی

عکاسی مهتاب
پرتره . عکسبرداری. فیلم‌برداری از مجالس‌بادوربین‌های مدرن . میدان بهارستان اول شاه‌آباد تلفن ۳۱۸۸۷۶

اتلیه عکاسی ترانه
عکس برداری از رویدادها وپرخوردها با دستگاههای مجهز باصول‌صحیح‌عکاسی وفروشنده انواع دوربین های خارجی خیابان شاه چهارراه اسکندری تلفن ۹۵۰۹۵۹

عینك

عینك نایس
سازنده انواع مدرنترین عینکهای طبی و آفتابی در طرحهای مد روز نادری‌نرسیده به چهارراه یوسف‌آباد کوچه شاهرخ تلفن ۶۶۱۳۹۳ شعبه خیابان آریامهر نبش کاج

عینك ساز دربار شاهنشاهی
عینك‌سازی مرکزی مورد اطمینان بزرگان‌وپزشکان ناصرخسرو مقابل دارالفنون تلفن ۳۱۵۴۶۷

موسسه عالی اپتیك
عینك‌سازی ژاله سازنده‌بهترین عینکهای طبی و آفتابی زیرنظر متخصص میدان ژاله تلفن ـ ۳۰۱۱۹۶

ف

فوتوکپی ـ پلی کپی

موسسه ایران تایپ
تحریر:صحافی.فتو کپی.پلی کپی شاهرضا مقابل درب خروجی دانشگاه تلفن۶۶۳۸۲۷

ماشین های پلی کپی به قیمت ۵۰۰۰ ریال مخصوص مدارس و موسسات تلفن۵۰۶۳۲

اوزال پرنیت
چاپ نقشه . فتوکپی. پلی کپی. مجهزبه سرویس‌موتوری اول امیرآباد شماره ۲۷ طبقه دوم تلفن ۶۶۸۱۸۵

موسسه فنی مورتیه‌نو
چاپ نقشه‌بااوزالیدوفتو کپی.
۱ـ خیابان پهلوی مقابل سینما آتلانتیك .
۲ـ شاهرضا اول فرصت تلفنهای ۶۶۲۰۲۷ ـ ۶۲۲۶۸۷

فرش

فروشگاه ترس سعید
همه‌نوع فرش کاشان .تبریز. اصفهان . مشهد. فرش کهنه و نو معاوضه میشود سی‌متری وثوق ایستگاه مسجد تلفن ۷۹۶۰۲۴

فرش ماشینی الیزابت
دهنجهای مختلف متر مربع ۳۵ تومان
انتهای بلوار الیزابت تلفن ۶۶۳۲۹۶

فرش کاشان
تلفن ۵۲۵۵۳
سرای بوعلی حجره ۴۸ (رفاهی)

فرش ژاله
فروشنده انواع فرش های نو وانواع فرشهای کهنه را نقدا خریداریم میدان ژاله اول شهناز تلفن ۳۱۱۴۵۲

فروشگاه فرش دیبا
خریدار فرش کهنه ونو خیابان شاه چهارراه اردیبهشت تلفن۴۱۷۳۹

فرش بهزادیان
تلفن ۲۵۱۰۷
فروشنده : انواع فرش کاشان ـاصفهان ـ یزدـ کرمان‌وفرشهای کهنه‌سنگین خریداریم . بازار جنب سرای بوعلی مقابل مسجد آذربایجان

فروشگاه میرزازاده
شستشوی فوری فرش با چشمه علی و خرید و فروش و معاوضه فرش تلفن ۳۰۵۰۹۲ نشانی دروازه شمیران‌جنب‌پارك امین‌الدوله .

فرش‌پاشا
فروشنده انواع‌فرشهای‌صادراتی وخریدار فرشهای کهنه بازار سرای بوعلی تلفن ۵۳۸۴۵

فرش حقانی
فروشنده و خریدار انواع فرشهای درجه اول . تبریز . کاشان . مشهد . کرمان . بازار سرای بوعلی‌تلفن۵۳۳۶۵

فروشگاه گل

گل فروشی طلا
فروشنده همه نوع گل‌خیابان نادرشاه روبروی پمپ بنزین تلفن ۶۲۲۲۵۳

مزرعه طلائی
گل‌فروشی دلخواه شما جاده‌شمیران ایستگاه داودیه تلفن ۷۷۱۹۹۹

فروشگاه اتومبیل

اتومبیل کیهان
نماینده فروش کلیه‌محصولات ایران ناسیونال و انواع‌اتومبیل های آمریکائی و اروپائی.شاه بین پیروز و جمشیدآبادشماره ۵۰۰ تلفن ۶۶۸۶۸۰

ق

قپان

قپان حدادزاده
سازنده‌بهترین‌وحساسترین قپانهای پرتابل از ۱۵۰ تا ۳۰۰۰ کیلوئی و قپانهای ثابت تا ۷۰ تن‌بوذرجمهری بازار حداوهد تلفن ۲۸۰۴۴ نمایندگی شهرستانها : اصفهان : حاج ابوالفضل آهنی ـ شرکاء بلور ـ مشهد : حاج محمد فیض‌ـ حاج حسین جلالیان ـ محمد علی ظهوریان ـیزد: محمد رضا تحملیان : بروجرد : حاج محمد علی شهریاری ـ تبریز : قد جهانی ـ همدان : سوزنچی ـ کرمانشاه : رضا قنادی ـ گنبد ـ کاوس : برادران‌محمدی‌ـ نیشابور : علی بلوریان ـ سبزوار : حسن‌یوسفین ـ بیرجند: برادران نعمتی ـ قربت‌حیدریه : حاج حسین نجاتیان ـ رودسر : حسن اسدی ـ جویبار : زاهدی‌ـ بابل : حاج‌علی‌اصغر ـ خدمتیان ـ حاج علی‌اکبر خلیلیان ـ محمد باقر نریزی ـ شاهی : محمد علی کهسال ـ رشت آدیگذل ـ لاهیجان : شرکت لیسان : شهرضا: حاج محمد عظیمی ـ خرمشهر : زابل زاده ـ آبادان : حاج‌صادق‌باروتی.

قنادی

کافه قنادی ری
فروشنده بهترین شیرینی و انواع کیك‌های جشن تولدد، اسرع وقت موجوداست‌خیابان ری چهارراه آبشار تلفن ـ ۳۵۳۴۰۳

انتخاب شیرینی
از قنادی میهن حسن سلیقه و کمك بزرگی به‌سلامت خانواده میباشد امیریه اول منیریه‌تلفن ۴۰۰۴۷

قنادی وکافه قنادی نوبخت
سازنده انواع شیرینی‌های تر . میوه‌دار . خامه‌دار .رولت و کیك‌های سفارشی
(بستنی مخصوص نوبخت)
شاه‌آباد تلفن ۳۹۳۰۸۹

قالی شوئی

قالی شوئی بیوك
با سرویس مجهز. تعمیرات وشستشوی هرگونه فرش در اسرع وقت تلفن ۲۹۹۱۵

قالب سازی

کارگاه تولیدی ضرغام منفرد
سازنده خم‌کن ـ قیچی ـ پرس ـ ماشین های کفاشی و قالب‌سازی خیابان‌قزوین‌چهارراه عسکری مقابل سینما تیسفون تلفن ۹۶۱۹۲۵

ك

کیف پول ـ لوازم سرایی

چمدان سازی کامل
سازنده وتولید کننده انواع چمدان در طرح‌های مختلف . بامنار ساختمان زمردی طبقه سوم تلفن ۵۳۷۷۵

کیف وکفش

کفاشی ویلا
فروشنده همه نوع کفشهای زنانه بچه‌گانه و کیف خیابان بهارستان روبروی مسجدسپه‌سالار تلفن ۳۱۶۰۹۹

کارتن سازی

شرکت‌سهامی کارتن‌سازی‌میهن سازنده همه نوع کارتن‌های فشنگی برای محصولات صنعتی. صادراتی . کشاورزی . خیابان بوذرجمهری غربی نرسیده به سه‌راه شاهپور شماره ۱۲۰ تلفنها ۲۶۰۴۵ ـ ۲۶۷۵۷

کرایه ظرف

ظروف کرایه امیری
کرایه مرغوب ظروف برای مجالس و جشنها . در تهران‌و حومه حمل و نقل مجانی‌میباشد سعدی شمالی تلفن ۳۹۳۷۶۶

پخش ظروف کرایه صداقت
کرایه انواع واقسام ظروف کرایه مخصوص جشن‌ها و مجالس امیریه مقابل پل‌امیر- بهادر تلفن ۲۷۴۹۳

کاردستی

فروشگاه ایرج
فروشنده انواع و اقسام صنایع دستی اصفهان با نازلترین قیمت بازار منوچهری شماره ۱۴ و ۱۶ تلفن ۳۰۴۲۱۹

ل

لوازم اتومبیل

اتو تاج
فروشنده لوازم لوکس اتومبیل خیابان ملت پاساژ شیرین پلاك ۷۹ تلفن ۳۱۱۴۷۳

لندورد
همه نوع تودوزی لندورد و کروك‌آماده است . خیابان شمیران قدیم خیابان ایرج تلفن ۷۵۰۸۱۲

دوزندگی اتومبیل اخوان
قابل توجه اتوبوس های مسافربری . دکوراسیون داخل اتومبیل . پرده‌دوزی و پرده کرکره میدان خراسان خیابان خاوران تلفن ۳۵۳۷۳۷

فروشگاه انیورسال
تلفن ۳۱۶۳۴۴
فروشنده‌لوازم یدکی‌لندرور خیابان اکباتان کوچه ناظم‌الاطباء پاساژ مبصر

فروشگاه جهان اوپل
فروشنده لوازم‌یدکی اصلی اوپل خیابان‌اکباتان نبش‌سعدی تلفن ۳۹۲۵۳۰

دنیای طایر
نماینده رسمی لاستیك کلبرکلمپ در ایران‌وفروشنده انواع لاستیك ایرانی و خارجی ورادیال اسپرت خیابان ملت سه‌راه اکباتان‌تلفن ۳۱۱۴۶۲ـ ۳۰۴۴۸۳

دوزندگی اتومبیل رکورد
دوزنده و روکش صندلی‌همه نوع، نشانی‌خیابان شهبازمقابل آتش‌نشانی تلفن ۳۵۱۸۲۲

دوزندگی اتومبیل ابراهیم زاده
دوزنده و روکش کلیه ماشین‌های سواری.خیابان شمیران باغ صبا پلاك۵۸۰ تلفن ۷۵۸۴۶۸ و خیابان تهران‌نو نبش ۱۰ متری شارق تلفن ۷۹۱۶۶۴

لوازم خانگی

فروشگاه گلنراقی
فروشنده انواع چرخهای خیاطی سماور نفتی عالی‌نسبو چراغ زنبوری بازار تیمچه حاجب‌الدوله تلفن ۵۴۰۰۳

دیك زودپز سب
شرکت ایران سب
ساختمان آلومینیوم طبقه هشتم
تلفنها: ۶۶۰۵۴۰ ـ ۶۶۱۰۴۰
پنج سال تضمین تعمیر مجانی
تنها دیك زودپز استاندارد شده
صندوق پستی ۱۴۰۵

فروشگاه ملی (گلابی)
تلفن ۷۹۲۴۹۹
فروشنده کلیه لوازم خانگی یخچال . کولر . چراغ‌گاز . پنکه . رادیو. تلویزیون و غیره خیابان تهران‌نو ایستگاه ارباب مهدی

فروشگاه هدیه زیبا
فروشنده : اجناس لوکس کادوئی ولوازم منزل با شرایط سهل و با تخفیف قابل توجه خیابان سعدی شمالی روبروی‌سینمااوذئون ۳۰۴۰۴۲ ـ ۳۱۲۶۳۰

کارخانه‌سازنده‌مصنوعات آلومینیوم منوچهر اورامانی
ظروف آشپزخانه و انواع کتری بازارحضرتی کوی‌ارامنه تلفن ۲۳۳۸۷

شرکت مناژ
فروشنده کلیه لوازم خانگی رادیو تلویزیون . یخچال اجاق گاز . کولر . سعدی جنوبی مقابل بانك ملی تلفن۳۱۵۱۹۴

فروشگاه‌چشم‌روشنی شرفی
فروشنده اجناس لوکس و لوازم منزل : یخچال . کولر . پنکه . رادیو . تلویزیون و غیره میدان شاهپور بازارچه قوام‌الدوله تلفن ۵۷۰۹۵

فروشگاه بابك
فروشنده کلیه لوازم منزل یخچال . کولر . رادیو . تلویزیون و غیره . نواب‌مابین سالار تلفن ۹۵۱۳۲۶

فروشگاه ایران
خرید لوازم خانگی و فرش فرش و قبوض‌بانك رهنی‌خیابان شاه چهارراه پیروز شماره۹۴۳ تلفن ۶۶۲۷۲۳

فروشگاه دهقان
فروشنده مصنوعات نفت گاز الکتریك . خیابان قزوین خیابان تیموری مقابل گرمابه محمدآبادی تلفن ۹۵۹۲۱۹

فروشگاه شرق تهران
فروشنده نفت‌وگازالکترونیك یخچال ـ تلویزیون‌ـ آبگرمکن ولباسشوئی و کولر فرح‌آباد ژاله خیابان پنجم نیروی‌هوائی بین دو فلکه ۷۹۵۵۸۳

فروشگاه پارس
فروشنده لوازمات خانگی . تهران نو فلکه وثوق جنب دبستان الهام تلفن ۷۹۵۳۲۷

لوازم ساختمان

قابل‌توجه‌شرکت‌های راهسازی فروشگاه احمدی
نماینده رسمی فروش لوازم‌یدکی‌ماگروس‌دویتسر و کمپرسور و موتور های مولد برق ـ هواخنك و آب‌خنك و قطعات ماشین های راهسازی مربوط به ماگروس دویتس‌و تراکتور های کشاورزی خیابان تهران‌نو مقابل پمپ بنزین قاسم‌آباد شماره ۵۸۰تلفن ۷۹۹۸۵

فروشگاه سیمان تهران
عرضه کننده انواع سیمان و بهترین مصالح ساختمانی . شوش ایستگاه بلور سازی تلفن ۵۲۸۲۲ (سیدپور)

حسین همدانی
عرضه کننده‌انواع‌آهن‌آلات. تهران‌نو نبش خیابان کبر تلفنهای ۷۵۱۶۱۶ ـ ۷۵۵۰۵۷ مرکز ساختمان بانك سپه بازار تلفن ۵۰۲۴۳

کارخانه گل سنگی
تولید کننده انواع لوازم تحریر مرمری رومیزی‌و تزئینات داخلی ساختمان جاده آرامگاه ایستگاه ورزشگاه تلفن ۲۶۸۷۳

مصالح ساختمانی مقدم
فروشنده همه نوع‌لوازم ساختمانی ازقبیل‌رنك. لولا . وسیمان خزانه فرح آباد فلکه اول تلفن ۲۷۵۳۹

فروشگاه رخ صفت
تلفن ۵۲۵۲۵
فروشنده فیبر . فورمیکا . لئوپان . سه‌لائی وچسب‌خیابان سی‌متری‌لشگرمقابل پمپ‌بنزین شماره ۸۶۰

فروشگاه ماهرپور
فروشنده انواع فیبر . سه‌لائی. فورمیکا . با قیمت نازل خیابان تهران‌نو ایستگاه منصورآباد جنب شهرداری ناحیه ۷ تلفن ۶۸۷ ۷۹۵

نمایشگاه سیمانکاری اژدری
فروشنده انواع موزائیك و حوض دروازه شمیران اواسط خیابان خورشید تلفن۷۵۸۸۴۷

شیشه شهرام شیروانی
فروشنده انواع شیشه ایرانی و خارجی جهت ساختمانهای آلومینیومی لاستیك‌خور و غیره خیابان شاه‌آباد خیابان ظهیر ـ الاسلام شماره ۷۳ تلفن ۳۰۳۳۲۳

آجرفشاری مخصوص
تولید کننده انواع آجر فشاری وآهك . سه راه ورامین جنب پمپ‌بنزین تلفن ۵۹۲۱۶

فروشگاه آهن البرز
فروشنده آهن‌آلات و لوازم ساختمانی و بهداشتی جاده دماوند اول تهران‌پارس نبش خیابان ۱۰۶ تلفن ۷۸۱۶۸۳

نادر قربانی
فروشنده همه نوع آهن‌آلات ساختمانی و صنعتی اول بازار آهنگر ها تلفن ـ ۲۶۰۵۵

فروشگاه اسلامی
فروشنده لوازمات ساختمان . انواع بیل کلنك. فورگن .مفتول آلات . سیم خاردارو توریجات‌بوذرجمهری جنب اتو تاج تلفن : ۵۸۰۱۳۵

فروشگاه آهن امین
نماینده شماره ۱۲ ایرانیت ومرکز یخشر آهن‌آلات وکلیه لوازمات ساختمانی میدان تجریش دزاشیب‌مقابل کلانتری تجریش تلفنها ۸۵۳۰۲ ۸۳۹۹۷

نقاشی ساختمانی اسلامی
کارهای نقاشی : هتل : سینما: وهرنوع‌ساختمان‌در حداقل مدت. حشمت‌الدوله پلاك ۵ بین ساعت ۶ تا۸ بعدازظهر تلفن ۶۶۳۳۵۲

موزائیك سازی ریاضتی
سازنده انواع موزائیك در طرحهای جالب و ابعاد مختلف نظام‌آباد جنب خیابان ارباب مهدی تلفن ۷۹۰۰۴۷

ابزار نو
بورس پیچ و مهره خیابان قزوین ایستگاه امام زاده حسن تلفن ۹۵۸۴۰۸ ـ ۹۵۹۲۴۳

فروشگاه ۱۱۰ پورطاهر
فروشنده‌لوازمات‌ساختمانی از قبیل آهنگری ونقاشی ونجاری خیابان شمیران سه‌راه دانشکده کاشی ـ ۹۰۹ تلفن ۷۵۰۸۸۰

شیشه فروشی مقسمی
فروشنده همه نوع شیشه های ساختمانی خیابان شمیران بالای سه راه زندان پلاك ۷۵۶ تلفن۷۶۴۴۴۱

فروشگاه آهن‌سا
فروشنده انواع آهن آلات ساختمانی و صنعتی . سیدخندان تلفن های ۷۷۰۱۸۵ـ ۷۷۲۰۳۶

موزائیك سازی هرمس‌نو
تهیه کننده‌انواع موزائیك مرمرو معمولی‌با ۳۰ سال‌سابقه ثریا بین رامسر و روزولت شماره ۸۳ تلفن ۸۲۷۲۳۵

فروشگاه آهن خدائی
فروشنده آهن آلات ساختمانی و صنعتی‌خیابان تهران‌نو ایستگاه فرودگاه تلفن های ۷۵۸۰۷۰ و ۷۶۳۳۰۴ ـ ۷۶۳۳۰۳

تهران کالا
فروشنده کلیه لوازم ساختمانی‌وبهداشتی و انواع کاغذ دیواری مانیس صد در صد قابل شستشو خیام نرسیده به چهار راه گلوبندك مقابل بانك صادرات‌تلفن۲۷۷۰۶

موزائیك سازی پیمان
فروشنده بهترین نوع‌موزائیك دراندازه‌های مختلف رنگهای گوناگون‌خیابان قزوین‌چهارراه تلفن ۹۵۶۹۵۷

لوازم التحریر

فروشگاه کاشانی
فروشنده انواع‌لوازم‌التحریر، لوازم مهندسی ، کتابهای داستانی مخصوص بچه‌ها . موچهری تلفن ۳۱۲۷۹۶

لوازم بهداشتی ونظافت

کارخانه برادران اشراق
تولید کننده صابونهای رختشوئی و حمام مخصوص گرمابه‌داران سپهبد رزم‌آرا کوی صابون سازی تلفن ۵۹۲۲۱ صاحب‌جمع تلفن ۵۸۴۶۹

لوازم عکاسی

کارگاه فنی کرمانی
تعمیر کلیه دوربینهای‌عکاسی چشمی و فلشهای عکاسی دستگاه‌های سینما شاه‌آباد مقابل‌سینماحافظ تلفن۳۰۵۳۷۷

لوازم کشاورزی

سمپاش
انواع سمپاش باغ ـ انواع سمپاش‌مزرعه بذرپاش ردیف کاری‌وجین‌کن ردیف کاری نهرانتهای خیابان ژاله ایستگاه بهنام کوچه خیر تلفن ۳۱۵۳۰۰

م

مؤسسات مسافربری

مسافربری میهن نورد
همه روزه با سرویس مجهز اصفهان : شیراز . آبادان . اهواز . یزده کرمان . مشهد. اراك . بوذرجمهری مقابل بازار آهنگرها تلفن های ۲۵۶۵۵ ـ ۲۱۹۳۷

شرکت مسافربری میهن نور
همه روزه با سرویس مجهز بشهرستان‌های تبریز . سراب.خوی. مراغه.شاهپورخیاباز سپه روبروی بیمارستان سینا تلفن ۴۷۷۹۳

اتو شهپر
مسافرت به شهرهای : بابل شاهی آمل وساری همه‌روزه خیابان‌سیروس‌چهارراه‌سیروس تلفن ۳۵۰۰۵۱

اتو سیردماوند
با سرویسهای منظم سواری اتوبوس مینی‌بوس به شهرهای بابل بابلسر آب‌گرم لاریجان وبالعکس اول جاده تهران‌نو سه‌راه ایران‌مهر تلفن ۷۵۵۲۰۹

مبلمان منزل

نمایشگاه مبل جهان کار
فروشنده و تولید کننده مبلمان و سرویس اطاق خواب ومبلمان برای شرکتها وهتلها تهران‌نو ایستگاه دفتر مقابل آزمایش تلفن ۷۹۰۶۰۸ و ۷۹۴۸۲۸

مبل آریا
دکوراسیون ساختمان
تلفن ۹۶۰۳۱۹

نمایشگاه مبل حبیبی
قبل‌ازخرید سرویس‌های مبلمان منزل خود از سالنهای مبل حبیبی که بدست‌بهترین‌هنرآفرینان صنایع ایران تهیه شده دیدن فرمائید شاهپور ۵۸۱۶۹۹

نمایشگاه مبل قوامی
فروشنده مبلمان‌چوبی‌استیل و سرویس اطاق خواب وناهار خوری فرح‌آباد ژاله چهارراه کوکاکولا اول ۲۱ متری رضا پهلوی تلفن ۷۹۳۳۹۹

ماشین سازی ومصنوعات صنعتی

آهنگری طهماسبی
سازنده آهن‌آلات تراش فلزات مونتاژ کامیون دیزل ماکوتوریلی‌سازی. پل امامزاده معصوم دوراهی قپان تلفن ـ ۹۵۴۷۰۰

پولیکا
پخش لوله های‌سخت (پی. وی .سی.) از صنایع پتروشیمی‌آبادان و لوازم لوله‌کشی منازل خیابان خیام پاساژ باقریان تلفن ۳۰۳۷۵۹

ایران فرز
IRAN FREEZE
سازنده دنده های گیربکس وغیره
تلفن: ۹۵۶۹۴۰

کارخانه یخچال سازی کنتینانتال
سازنده انواع یخچالهای‌قصابی. لبنیاتی . بستنی . قنادی . سردخانه کبابی آدرس . خیابان تهران‌نو منصورآباد چهارراه خسروی شماره ۴۷ تلفن ۷۹۱۳۷۴

شرکت‌صنعتی‌پروفیل ولوله لاستیکی
تولید کننده انواع نوارها وپروفیل لاستیکی‌خیابان فرح‌آباد شماره ۷۱۰ تلفن۷۹۱۹۲۰

کارخانه فنی جلیلوند
سازنده مخازن حرارتی . منابع هوائی و زمینی سه‌راه تهران‌پارس مقابل کارخانه‌فیات تلفن ۷۸۳۵۶

شرکت تراك‌راه
بامسئولیت محدود- سازنده دمپروفروشنده ماشین‌آلات راه سازی وساختمانی . خیابان ایرانشهر خیابان اراك شماره۶ تلفن ۶۶۸۴۱۹ ـ ۶۶۲۰۷۹

کارخانجات صنایع فلزی ومیخ سازی پارس
سازنده انواع میخ. پیچ و مفتول . بوذرجمهری اول پامنار ساختمان‌بهشتی تلفن‌ها۲۹۰۱۱ـ ۲۴۷۳۰

تراشکاری آی ـ ام ـ سی
تراش قطعات یدکی ماشین های کشاورزی و راه سازی جاده تهران‌نو مقابل‌زرکش‌تلفن ۷۹۱۱۵۴

صنایع تولیدی ضمانت
سازنده انواع ماشین‌های خمیرهم‌زن برقی و مشعل جهت خبازان و قنادی ها میدان فردوسی تلفن ۳۱۲۵۷۴

تولید سرما
تعمیرکننده کلیه دستگاه های سردکننده تلفن ۶۲۳۶۰۵

ابزارنو
تهیه کننده و فروشنده انواع پیچ و مهره ابزار الات صنعتی و فنی . تهران‌نو ایستگاه‌فرودگاه تلفن ۷۹۲۷۰۰

جنرال پیچ
جنرال‌پیچ عرضه‌کننده بهترین ابزارآلات صنعتی وانواع پیچ ومهره‌واقسام تسمه های لاستیکی ونقاله تهران سپه مقابل پستخانه تلفن : ۲۰۲۶۵۳

خم کاری و برش هر نوع ضخامت
تهران‌نو قاسم‌آباد کوچه خسروی خم‌کاری لئون تلفن ۷۹۱۵۸۱

کارخانه صنعتی ایران پارس
سازنده انواع دریچه های تنظیم هوا خیابان تهران‌نو ایستگاه ارباب‌مهدی تلفن ۷۹۱۳۳۴

مصنوعات فلزی

شرکت صنایع فلزی حفاظ
سازنده بهترین مبلمان فلزی
لوازم اداری
دفتر مرکزی: تخت جمشید شرقی بعدازبهار شماره ۵۴۳
تلفن : ۷۵۲۳۷۴
فروشگاه : خیابان شاهرضا مقابل سعدی شماره ۶۰۰
تلفن : ۸۲۵۵۳۱
فروشگاه : خیابان فردوسی شمالی شماره ۵۵ تلفن: ۲۱۲۶۰۵
کارخانه: کیلومتر۱۰ جاده دماوند
تلفن : ۷۸۸۹۸

مصنوعات فلزی بایا
سازنده بهترین مبلمان فلزی و لوازم اداری‌و آشپزخانه های مدرن‌اول فرح جنوبی تلفن ـ ۷۵۷۰۱۲

کارخانه صنعتی حدید
سازنده تازه‌ترین‌لوازم‌اداری ومنزل ومبتکرحمل‌مجانی‌صنایع فلزی بتمام نقاط ایران .میدان حسن‌آباد نبش پاساژمنوچهری نمایشگاه کارخانه‌صنعتی حدید تلفن ۶۶۶۶۱۷ و ۶۶۶۷۱۰ صنایع فلزی حدید بهتر و ارزانتر است .

مواد غذائی

گوشت سلیمی
فروشنده انواع گوشت‌فیله راسته بیفتکی . امیرآباد چهارراه نصرت تلفن ۴۱۰۵۶

بازرگانی برادران شکلی
کره گاوی بسته بندی‌عسل سبلان پنیر لیقوان و پنیر بلغار خیابان خیام تلفن ـ ۲۵۸۱۳ و ۲۸۷۹۶

فروشگاه خواربار انوری
تلفن ۲۰۷۱۶
فروشنده حبوبات‌وخشکبار و خرما با نازلترین قیمت سه‌راه آهنگران سرای سلیمانخان

قلندری
نان‌خانگی تبریزی خیابان دامپزشکی بین خیابان خوشرو سلسبیل تلفن ۹۵۳۴۲۷

درفروشگاه لطفی
محصولات روغن‌ورامین‌بنرخ دولتی فروخته میشود . خیابان آذربایجان جنب بیمارستان اقبال تلفن ۹۵۸۲۶۹

سوپر گوشت مرکزی
فروشنده گوشت گوسفند، گاو ، بیفتك ، راسته ومرغ . بالاتر از دوراهی یوسف‌آباد جنب تخت‌طاوس تلفن۶۲۹۳۰۶

فروشگاه لبنیات ایران
عالیترین‌پنیر تبریزولیقوان، کره تازه ، عسل سبلان ،روغن کرمانشاهی ، خیارشور تبریز. اسلامبول تلفن ۳۱۶۱۴۲ ـ ۳۱۹۰۱۶

سوپر مارکت ساحل
فروشنده همه نوع خواربار میوه و گوشت‌تازه چهل متری نواب ایستگاه سامان تلفن ۹۵۱۷۸۶

سوپر مارکت فرد طلائی
کلیه مایحتاج خود را از این فروشگاه ابتیاع فرمائید میدان تجریش اول خیابان پهلوی تلفنهای ۸۵۱۰۳۱ ـ ۸۵۲۵۲۹

فروشگاه وطن
فروشنده خواربار پخش مرغ و تخم‌مرغ‌روز. مرغ‌منجمد جهت شهرستان چهارراه سیدعلی روبروی‌منوچهری تلفن۳۹۳۶۵۰

فروشگاه نمونه
تلفن ۳۱۵۴۶۵
فروشنده مواد غذائی‌انواع ساندویچ گرم و سرد ـ نوشابه‌و مرغ بریان‌خیابان ظهیرالاسلام‌چهارراه خانقاه

نمك سلام
مورداطمینان
تلفن ۷۹۵۷۸۸

گوشت داود
فروشنده همه نوع گوشت گوسفند . فرح‌آباد ژاله ایستگاه حمام تلفن ۷۶۵۷۴۲

فروشگاه صداقت
فروشنده انواع فراورده های لبنیات از قبیل پنیر لیقوان ـ تبریز ـ بلغار . میدان بهداری راه‌آهن تلفن ۵۰۹۳۲ـ۲۲۰۲۷

موتورسواری

فروشگاه پیرهادی
فروشنده موتورسیکلت های یاماها . هوندا . کاوازاکی . پسی . . پژو . نقد واقساط انتهای شهباز میدان خراسان تلفن ۳۵۵۰۰۸

و

وسایل موسیقی

دوترانه جدید آغاسی و آشتی و قول‌وقرار منتشرشد

ساختمان سکوهای طبقه‌اول استادیوم یکصدهزار نفری به‌اتمام رسید

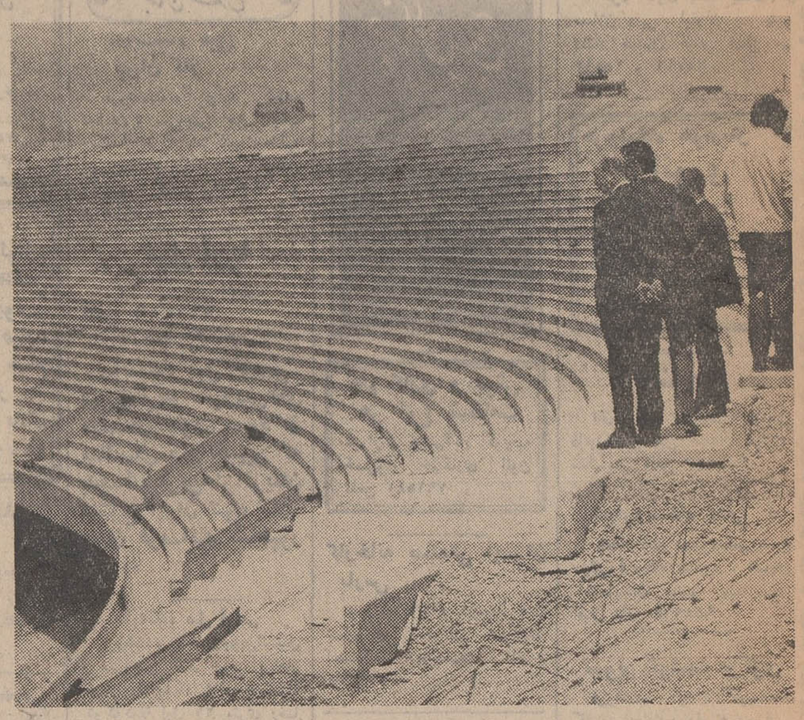

*** بتون ریزی بیش از نیمی‌از سکوهای طبقه‌دوم‌نیزانجام گرفته است**

ساختمان استادیوم یکصدهزار نفری آریامهر تا سه ماه دیگر پایان می یابد.

هم‌اکنون بتون ریزی‌سکوهای طبقه اول بکلی به انجام رسیده و بیش از نیمی از سکوهای‌طبقه دوم نیز ریخته شده‌وبقیه‌عملیات ساختمانی بسرعت ادامه دارد.

این استادیوم باهزینه‌ای معادل یك میلیارد و دویست میلیون ریال که از اعتبارات عمرانی برنامه چهارم تامین شده بوجود می آید و یکی از بزرگترین استادیومهای خاور میانه بشمار خواهد رفت.

استادیوم آریامهر که در کیلومتر ۱۴ جاده کرج قرار گرفته و از دو طریق به اتوبان و جاده معمولی تهران ـ کرج متصل میگردد، در پائیزامسال شاهد برگزاری‌بزرگترین‌جشن های ورزشی بمناسبت دو هزار و پانصدمین سال بنیانگزاری شاهنشاهی ایران خواهد بود.

آگهی مناقصه

شرکت سهامی کل معادن وذوب فلزات ایران مقدار دومیلیون متر فتیله ضد آب ویکمیلیون عدد چاشنی الکتریکی تاخیری وپانصد هزار عدد چاشنی الکتریکی فوری تحویل سی‌اند اف بنادر خرمشهر وشاهپور ویاگمرک جلفا ویا تحویل تهران از طریق مناقصه خریداری مینماید.

داوطلبان شرکت در مناقصه میتوانند برای دریافت برگ شرائط و تسلیم پیشنهاد همه روزه در اوقات اداری و حداکثر تاآخر وقت‌اداری روز دوشنبه هفتم تیرماه ۱۳۵۰ بقسمت بازرگانی شرکت واقع درخیابان تخت جمشید (مقابل بیمارستان‌نیروی زمینی شاهنشاهی)شماره ۱ر۴۶۷ مراجعه فرمایند.

پیشنهادات رسیده روز سه شنبه هشتم تیرماه ۱۳۵۰ باز و قرائت خواهد شد. م‌الف ۲۸۴۲

از طرف شرکت سهامی کل معادن وذوب فلزات ایران

۱ـ۱۳۴۳۰ ۱ـ۲

کلید و پریز برق استیل

با تضمین ۸ ساله

برای ساختمانهای مدرن

نماینده انحصاری در ایران:

شرکت تضامنی ـ الکتروتکنیکال

تلفن: ۳۱۷۳۹۴-۳۰۴۳۶۹

فروش درکلید الکتریکی های معتبر

اطلاعیه اداره بهداری کل تهران

اداره کل بهداری تهران ضمن تشکرمجدداز همکاری ساکنین محترم‌پایتخت درمورداستقبال از واکسیناسیون برعلیه بیماری وباباطلاع‌میرساند که تاکنون متجاوز از ۵ر۱ میلیون نفر برعلیه بیماری مزبور تلقیح شده‌اند از اهالی محترم که‌تابحال واکسینه نشده‌اند مجددا تقاضا میشودبرای حفظ سلامتی خود و همکاری بابهداری تهران‌به مراکز ثابت زیر که‌همه‌روزه آماده‌واکسیناسیون میباشد مراجعه نمایند ضمنا برای‌مراکزاجتماعات کماکان اکیپ‌های سیار فرستاده خواهد شد.

۱ ـ مرکز بهداشت فرمانفرمایان‌خیابان اذربایجان
۲ـ مرکز بهداشتی و درمانی خزانه خیابان‌قزوین ایستگاه قپان
۳ـ مرکز بهداشتی و درمانی‌دریفوس‌خیابان‌شهباز جنب آتش‌نشانی
۴ـ مرکز واکسیناسیون پارك شهر خیابان‌جنوبی پارك شهر
۵ـ مرکز بهداشتی و درمانی مهدیه خیابان‌سپهبدرزم‌آراء
۶ـ مرکز بهداشتی و درمانی یوسف‌آبادخیابان محمدرضاشاه خیابان نیکو
۷ـ مرکز بهداشتی و درمانی همایون خیابان مجیدیه
۸ـ مرکز بهداشتی و درمانی غرب هاشمی‌انتهای خیابان هاشمی
۹ـ مرکز بهداشتی و درمانی ۲۵ شهریورجنب مرکز پزشکی فیروزگر
۱۰ ـ مرکز بهداشتی و درمانی نازی‌آبادنازی‌آباد ایستگاه بازار دوم
۱۱ـ مرکز بهداشتی و درمانی گرگان‌خیابان گرگان کوچه سعدی
۱۲ـ مرکز بهداشتی و درمانی جی خیابان‌امیری خیابان جی
۱۳ـ مرکز بهداشتی و درمانی صلواتی‌انتهای خیابان نیروی هوائی جنب سینماپانوراما
۱۴ـ مرکز بهداشتی و درمانی مختاری‌خیابان شاهپور خیابان مختاری
۱۵ـ مرکز بهداشتی و درمانی ژاله خیابان آب‌سردار
۱۶ـ مرکز بهداشتی و درمانی رستم‌خیابان آیزنهاور خیابان رستم
۱۷ـ مرکز بهداشتی و درمانی شماره یك والاحضرت اشرف خیابان مولوی
۱۸ـ مرکز بهداشتی و درمانی هدایت‌استانبول
۱۹ـ مرکز بهداشتی و درمانی ۲۱ فروردین‌خیابان بابائیان
۲۰ـ مرکز بهداشتی و درمانی ذوالفقاری‌خیابان مسکرآباد خیابان اتابك
۲۱ـ سازمان مشترك بهداشت خواجه‌نوری‌دروازه شمیران خیابان گرگان
۲۲ـ مرکز بهداشتی و درمانی شبیر انتهای‌خیابان شهباز
۲۳ـ مرکز بهداشتی و درمانی دلگشاخیابان‌دلگشا
۲۴ـ مرکز بهداشتی و درمانی موحدی‌خیابان مخصوص مقابل بیمارستان مسمومین
۲۵ـ مرکز بهداشتی و درمانی احمدی‌تهران‌نو جنب سینما نپتون

وزارت بهداری

اداره کل بهداری بنادر وجزایر خلیج فارس

آگهی استخدام

اداره کل بهداری بنادر و جزایر خلیج‌فارس بمنظور خدمت در موسسات تابعه تعدادی کارمند طبق شرایط مندرج در آئیننامه استخدام پیمانی با مشخصات زیر استخدام مینماید:

ردیف	عنوان	تعداد	میزان تحصیلات	محل خدمت	مجموع حقوق وفوق‌العاده خارج ازمرکز
۱	پزشك	۱ نفر	دکترای پزشکی	منطقه جمهوریز	۶۳۲۰۰ ریال
۲	پزشك	۱ نفر	دکترای پزشکی	عسلویه	۶۳۲۰۰ ریال
۳	پزشك	۱ نفر	دکترای پزشکی	اپیدمیولوژی مرکز بهداشت بوشهر	۵۰۸۰۰ ریال
۴	پزشك	۱ نفر	دکترای پزشکی	مبارزه با سل مرکزبهداشت بوشهر	۵۰۸۰۰ ریال
۵	پزشك	۱ نفر	دکترای پزشکی	بهداشت مادر و کودك‌مرکز بهداشت بوشهر	۵۰۸۰۰ ریال
۶	پزشك	۱ نفر	دکترای پزشکی	مرکز بهداشت بوشهر	۵۰۸۰۰ ریال
۷	پزشك	۱ نفر	دکترای پزشکی	مرکز بهداشت برازجان	۵۰۸۰۰ ریال
۸	تکنسین آزمایشگاه	۱ نفر	فوق دیپلم آزمایشگاه	بوشهر	۲۱۲۰۰ ریال
۹	تکنسین آزمایشگاه	۱ نفر	فوق‌دیپلم آزمایشگاه	برازجان	۲۱۲۰۰ ریال
۱۰	مدد کار اجتماعی	۱ نفر	لیسانس	بوشهر	۲۸۸۰۰ ریال

داوطلبان میتوانند با دردست داشتن مدارك لازم به دفتر کارگزینی وزارت بهداری واقع در خیابان شمیران مراجعه نمایند.

دکتر موسوی رئیس بهداری کل بنادر و جزایر خلیج فارس

آ ـ ۱۴۲۳۰ ۱ـ۳

شماره ۶۹۸۱ تاریخ ۲۸ر۲ر۵۰

آگهی شهرداری شیراز

پیرو آگهی شماره ۳۴۱۴۲ـ ۶ر۱۰ر۴۹ وباستناد تصویبنامه شماره ۱۱۶ انجمن محترم شهر بدینوسیله باطلاع کلیه آقایان مالکین‌و متولیان موقوفه که اراضی آنها در داخل شهر قرار گرفته و تاکنون نسبت بساختمان ویا محصور کردن آنها اقدامی نکرده‌اند میرساند که چون برگزاری جشنهای دوهزار وپانصد ساله بنیان‌گذاری‌شاهنشاهی ایران قریبا شروع خواهد شد لذا از نظر حفظ بهداشت عمومی و سلامتی مردم وآماده شدن شهر شیراز برای جشنهای مزبور و اینکه دو ماه مقرره بلکه بیشتر از صدور آگهی صادره گذشته و اقدامی برای محصور کردن اراضی ننموده‌اند شهرداری شیراز برطبق مفاد ماده ۱۱۰ قانون شهرداریها اقدام به محصور کردن اراضی مورد بحث از تاریخ شنبه اول خرداد ماه ۱۳۵۰ از محل اعتبار طرح مخصوص عمران شهر شیراز نموده و پس از اتمام آنها هزینه‌های مربوطه را باضافه صدی ده از صاحبان و متولیان موقوفه اراضی بموجب مفاد قانون مذکور وصول خواهد کرد ضمنا شهرداری شیراز طبق مفاد ومقررات قانون نوسازی مجاز خواهد بود که برای تامین هزینه‌ها و بدهی‌های صاحبان اراضی تا ده متر عقب‌تر از حد فعلی دیوارگذاری نماید بدیهی است دیوارگذاریهائیکه از طرف شهرداری بعمل خواهد آمد هیچگاه موجب نخواهد شد که شهرداری از مطالبه حقوق قانونی که مربوط به عوارض قدیم و جدید باشد انصراف حاصل نماید علیهذا به همشهریان محترم توصیه میشود که با مراجعه بشهرداری سعی نمایند هرچه زودتر نسبت بپرداخت عوارض متعلقه و اخذ نقشه‌جهت محصور نمودن زمین خود اقدام فرمایند، موجب کمال تشکر شهرداری خواهد شد. م‌الف ۲۸۴۶

آ ـ ۱۳۳۰ شهردار شیراز ـ فتحعلی امیر ابراهیمی

آگهی مناقصه شماره ۴۰۲ر۵۰

راه‌آهن دولتی ایران سه هزار و نهصد متر مربع شیشه مختلف مورد نیاز را برطبق مشخصات و شرایط واوراق مربوطه از طریق مناقصه تحویل تهران انبار مرکزی مشترك‌المصرف خریداری مینماید.

داوطلبان شرکت در مناقصه میتوانند در ساعت اداری جهت‌دریافت اسناد مناقصه باداره کل کارپردازی مراجعه فرمایند شرکت کنندگان در مناقصه باید مبلغ چهل وششهزار ریال بعنوان سپرده شرکت در مناقصه بصندوق راه‌آهن پرداخت ورسید صندوق یامعادل همان مبلغ ضمانت‌نامه بانکی صادر یکی از بانکهای مجاز ایران که لااقل یکماه اعتبار داشته باشد بضمیمه پیشنهاد خود تاساعت ۹صبح روز ۲ر۴ر۵۰ در صندوق پیشنهادهاواقع در اداره‌کل‌کارپردازی بیاندازند پیشنهادهای واصله ساعت‌ده‌روز مزبور بازوقرائت خواهد شد. حضور پیشنهاد دهندگان یا نمایندگان مجاز آنها در جلسه مناقصه آزاد است وراه‌آهن در رد ویاقبول هریك یاتمام پیشنهادها مادامیکه قرار داد مبادله نشده است جزا وکلا مختار میباشد. به پیشنهاد فاقد سپرده و مشروط و مبهم و پیشنهادیکه بعد از موعد مقرر برسد ترتیب اثر داده نخواهد شد سپرده برنده اول و نفر دوم مناقصه نگهداری و در صورت استنکاف از انجام معامله بدون هیچگونه تشریفات بنفع راه‌آهن‌ضبط خواهدشد مالیات متعلقه وهرگونه عوارض دیگر بعهده برندگان مناقصه میباشد. راه‌آهن میتواند تاصدی بیست‌وپنج از میزان معامله کسر یا اضافه نماید م‌الف ۲۸۳۷

راه‌آهن دولتی ایران

آ ـ ۲ ۱۳۴۴۸

مؤسسه انتشارات امیرکبیر

دایرة المعارف

دانش بشر

دربیش از ۱٫۵۰۰٫۰۰۰ واژه

آگهی مجمع عمومی

نظر باینکه جلسه مجمع عمومی عادی شرکت تعاونی آهنگران، درو‌پنجره‌ساز ولوله‌کش وجوشکار اسکلت فلزی در تاریخ چهارم خردادماه ۵۰ بعلت نرسیدن عده حاضر. بحد نصاب تشکیل نشد بدینوسیله از کلیه سهامداران، شرکت فوق‌الذکر دعوت میشودکه در روز سه شنبه، بیست و پنجم خرداد ماه سال جاری ساعت ۶ بعد ازظهر، در محل شرکت‌واقع در جاده قدیم شمیران نرسیده به، چهارراه حقوقی پلاك ۱۰۹ برای شرکت در جلسه مجمع عمومی، عادی حضور بهمرسانند.

دستور جلسه:

۱ـ تصویب ترازنامه و بیلان‌سال ۱۳۴۹

۲ـ انتخاب بازرسان

آ ـ ۶۲۸۵

کشف واستعمار افریقا

ترجمه وتالیف: خسرو سرمد

آنچه تاکنون مسکوت مانده و کمتر از آن بحث شده تاریخ کشف افریقا است که با همه شگفتیهایش هنوز برای دانش پژوهان ناآشنا است. قاره‌ای که از قرن چهارده ثروت آن چشم‌کاشفین خود را خیره ساخت و بدنبال آن استعمارگران هر روز قسمتی ازثروت آنرا به یغما بردند، که‌اگر این‌قاره تابابن اندازه‌طعمه استعمار نمیشد هم‌اکنون خود گویای تاریخ وتمدنی بس کهن و درخشان بود.

ناشر: موسسه انتشارات بنیاد ـ میدان‌بهارستان

آ ـ ۱۲۹۳۲

جلد دوازدهم

تاریخ بزرگ اسلام وایران

تالیف

علامه شهیر اسلامی عزالدین علی‌بن‌الاثیر

ترجمه:

عباس خلیلی

دانشمند گرانقدر معاصر منتشر شد.

شرکت سهامی چاپ وانتشارات کتب ایران

مرکز فروش: شاه‌آباد تلفن ۳۱۸۷۰۹

ناصرخسرو تلفن ۵۱۶۵۱

آگهی برای اطلاع داوطلبان کارآموزی دررشته برق سیلوها

بدین وسیله از کلیه قبولشدگان در آزمایش ورودی برای انتخاب کار آموزان رشته برق سیلوها دعوت میشود که از ساعت ۸ صبح تا ساعت ۲بعدازظهر روز دوشنبه ۱۰ر۳ر۵۰ بمنظور عقد قرارداد کارآموزی و استخدام و انجام سایر تشریفات مربوطه به دفتر طرح ساختمان سیلوها واقع در خیابان ملک‌ـ شماره ۳۲ مراجعه نمایند. م‌الف ۲۸۳۸

دفتر اجرای طرح سیلوهای کشور

۱ـ۱۲۴۴۲ ۱ـ۳

بدینوسیله ازجناب **آقای دکتراحمد قاضی نوری استادیار** دانشگاه تهران که دندان‌حقیررا بااصول‌صحیح معالجه نموده‌اند سپاسگزاری مینمایم.

آ ـ ۶۲۷۳ **حاج سید عباس مجدالحسینی**

نگین سخن

شامل شیواترین آثار منظوم ادبیات پارسی ازقرن چهارم هجری تاکنون

تالیف

عبدالرفیع حقیقت (رفیع)

شاعر ومحقق‌گرانقدر معاصر در ۵۲۰ صفحه به قطع وزیری منتشر شد.

شرکت سهامی چاپ وانتشارات‌کتب ایران

مرکز فروش: شاه‌آباد تلفن ۳۱۸۷۰۹

ناصرخسرو تلفن ۵۱۶۵۱

آ ـ ۱۲۹۲۰ ۱ـ۲

کودکستان ودبستان

کلبه کودک

تحت‌نظر مربیان متخصص ایرانی و خارجی با تمام وسائل جدیدتربیتی ازفرزندان شما ازسنین ۳ سالگی همه روزه ازساعت ۹ تا۱۲ ثبت‌نام مینماید.

استخرشنا باآب تصفیه شده ووسائل تفریح وزبان انگلیسی درتابستان برای کودکان شما آماده‌است.

نشانی: خیابان بیاوران شماره ۲۷۵ تلفن ۸۴۶۵۳

مجموعه معاهدات دوجانبه معتبر

دولت شاهنشاهی ایران

مجلد اول: آرژانتین ـ ژاپن

مجلد دوم: سوئد تایوان

انتشارات وزارت امور خارجه شاهنشاهی

این مجموعه شامل عهدنامه ها و قراردادهای سیاسی، تجارتی فنی و فرهنگی با پنجاه کشور جهان است.

قیمت دوجلد دوهزار ریال | جلد اول ۱۲۰۰ ریال، جلد دوم ۸۰۰ ریال

مرکز فروش: کتابفروشی ابن‌سیناخیابان سعدی‌شمالی، کتابفروشی امیرکبیر وکتابخانه های دیگر

آ ـ ۱۲۹۸۴ ۱ـ۲

بانک کار

ترازنامه درپایان سال ۱۳۴۹

دارائی

بدهی

شرح	مبلغ	شرح	مبلغ
اسکناس و مسکوك	ـ ۱۹۳ر۷۵۸ر۸۶	سرمایه پرداخت شده	ـ ۴۰۰ر۰۰۰ر۰۰۰
سپرده نزد بانك مرکزی ایران:		اندوخته ها:	
سپرده قانونی	۳۱۳ر۷۲۱ر۰۰۰	اندوخته قانونی	۳۰ر۸۷۳ر۳۸۲
سایر سپرده ها	۲۱۰ر۱۴۲ر۴۵۶ ـ ۵۲۳ر۸۶۳ر۴۵۶	سایر اندوخته ها	ـ ۲۰ر۰۴۵ر۲۶۱ ۵۰ر۹۱۸ر۶۴۳
موجودی نزد بانکهای داخلی (پس‌از پایاپای)	ـ ۱۵۱ر۷۰۱ر۷۷۶	بستانکاران:	
اسناد نرولی وبروات خریداری	ـ ۹۳۴ر۴۲۶ر۴۰۸	حسابهای جاری اشخاص وسایر	
وامها وسایر مطالبات	ـ ۸۶۲ر۳۹۱ر۱۰۸	سپرده‌های دیداری	۶۵۱ر۶۴۳ر۱۴۶
سایر دارائی ها	ـ ۱ر۶۸۸ر۵۶۹	حساب بانکها (پس‌ازپایاپای)	۲۵ر۵۸۳ر۲۵۹
مشارکت	ـ ۳۴ر۸۰۰ر۰۰۰	سپرده‌های مدت‌دار	۱ر۳۴۳ر۴۰۸ر۶۹۴ ـ ۲ر۰۲۰ر۶۳۵ر۰۹۹
اموال منقول:		سایر بدهیها:	
خریداری شده	۲۷ر۵۳۴ر۴۵۶		
استهلاك شده تاپایان ۴۹	۲۵ر۵۳۱ر۸۳۸ ـ ۲ر۰۰۲ر۶۱۸	سایر بستانکاران	۱۳۵ر۴۱۳ر۰۰۲
غیرمنقول:			
بهای تمام شده	۹۴ر۶۳۳ر۲۸۵		
استهلاك شده تاپایان ۴۹	۸۵ر۲۹۸ر۶۶۹ ـ ۹ر۳۳۴ر۶۱۶		
جمع	ـ ۲ر۶۰۶ر۹۶۶ر۷۴۴	جمع	ـ ۲ر۶۰۶ر۹۶۶ر۷۴۴
تعهدات مشتریان بابت ضمانت نامه ها	ـ ۵ر۵۷۷ر۰۲۰ر۵۲۸	ضمانت نامه های صادره	ـ ۵ر۵۷۷ر۰۲۰ر۵۲۸
جمع کل	ـ ۸ر۱۸۳ر۹۸۷ر۲۷۲	جمع کل	ـ ۸ر۱۸۳ر۹۸۷ر۲۷۲

حساب سود و زیان سال ۱۳۴۹

بدهکار

بستانکار

شرح	مبلغ	شرح	مبلغ
هزینه کل	ـ ۷۲ر۴۵۵ر۶۴۵	بهره دریافتی	ـ ۱۶۵ر۴۹۱ر۰۱۴
استهلاکات:		کارمزد دریافتی	ـ ۷۷۰ر۷۱۴
منقول	ـ ۱ر۶۲۶ر۵۶۶	درآمد متفرقه	ـ ۱۷ر۷۱۱ر۳۴۶
غیرمنقول	ـ ۹ر۴۶۳ر۳۲۸		
نقل بحساب تقسیم سود	ـ ۱۰۰ر۴۲۷ر۵۳۵		
جمع	ـ ۱۸۳ر۹۷۳ر۰۷۴	جمع	۱۸۳ر۹۷۳ر۰۷۴

حساب تقسیم سود سال ۱۳۴۹

بدهکار

بستانکار

شرح	مبلغ	شرح	مبلغ
اندوخته قانونی	ـ ۱۵ر۰۶۴ر۱۳۰	سود ویژه	ـ ۱۰۰ر۴۲۷ر۵۳۵
سایر اندوخته ها	ـ ۵ر۲۶۹ر۶۵۱		
اندوخته مالیاتی	ـ ۲۵ر۰۹۳ر۷۵۴		
سود قابل تقسیم	ـ ۵۵ر۰۰۰ر۰۰۰		
جمع	ـ ۱۰۰ر۴۲۷ر۵۳۵	جمع	ـ ۱۰۰ر۴۲۷ر۵۳۵

آگهی دعوت از انتخاب شدگان

برای استخدام در اداره ثبت اسناد و املاک

بدینوسیله باطلاع خانمها و آقایان مشروحه ذیل اعم از اصلی یا ذخیره که برای استخدام در اداره کل ثبت اسناد واملاک انتخاب شده‌اند میرساند که در تاریخ‌های قید شده ذیل با در دست داشتن شناسنامه و اصل گواهینامه تحصیلی و برگ معافیت ویا خاتمه خدمت نظام وظیفه برای انجام مصاحبه بدفتر تشکیلات و بودجه شرکل واقع در تهران خیابان فروغی اداره کل ثبت اسناد واملاک مراجعه فرمایند

الف ـ دوشنبه دهم خردادماه ۵۰ ساعت ۵ر۸ صبح

۱ ـ آقای علی‌اصغر طالشی	فرزند محمدعلی	انتخاب شده برای ثبت		بوشهر	اصلی
۲ ـ « محمد برجمان	« غلام	«	«	بوشهر	اصلی
۳ ـ « جابر روانی‌پور	« علی	«	«	بوشهر	ذخیره
۴ ـ « جواد اوحدیان	« محمود	«	«	بوشهر	ذخیره
۵ ـ « بهرام روحانی‌سروستانی	« یعقوب	«	«	فسا	اصلی
۶ ـ « ابوالقاسم جباری	« اسداله	«	«	فسا	ذخیره
۷ ـ « معصومعلی معصومی قطب‌آبادی	« غلامرضا	«	«	لارستان	اصلی
۸ ـ « حسین نفرج نوروزی	« محمدمحسن	«	«	لارستان	ذخیره
۹ ـ « بیژن کورنگی	« خلیل	«	«	کازرون	اصلی
۱۰ ـ « رحیم سعیدی	« محمد	«	«	کازرون	ذخیره
۱۱ ـ « حبیب‌اله کودرریان	« غلامحسین	«	«	قوچان	اصلی
۱۲ ـ « سیدعلی اصغرپهامی	« سید عبدالرحیم	«	«	قوچان	ذخیره
۱۳ ـ « مجید خیرخواه	« غلامرضا	«	«	بیرجند	اصلی
۱۴ ـ « غلامحسین بیک	« احمد	«	«	بیرجند	ذخیره
۱۵ ـ « حسین جاویدفر	« محمد	«	«	بندرعباس	اصلی
۱۶ ـ « رسول صربی‌نیا	« حسین	«	«	بندرعباس	اصلی
۱۷ ـ « محمدعلی ثانی	« صراله	«	«	رفسنجان	ذخیره
۱۸ ـ خانم ژاله بیگلری	« محمدصادق	«	«	سنندج	اصلی
۱۹ ـ آقای محمد کسائی	« سیدامیر	«	«	سنندج	ذخیره
۲۰ ـ « اسداله رحمانیان کوشککی	« قنبر	«	«	زاهدان	اصلی
۲۱ ـ « فضل‌اله محمودهاشمی	« رضا	«	«	زاهدان	اصلی
۲۲ ـ « علی شریفی	« ابوالفضل	«	«	زاهدان	ذخیره
۲۳ ـ « جواد حمدپورمیجانی	« آقاجان	«	«	زاهدان	ذخیره
۲۴ ـ « احمد مطیعی	« محمدنقی	«	«	زابل	اصلی
۲۵ ـ « منوچهر کیسان	« اسداله	«	«	زابل	اصلی
۲۶ ـ « هرمز بابائی	« چراغعلی	«	«	زابل	ذخیره
۲۷ ـ خانم مشری‌اردبیلی‌پور	« مهدی	«	«	بابل	اصلی
۲۸ ـ « اقدس عموهاشم	« حسین	«	«	بابل	ذخیره
۲۹ ـ آقای علاءالدین‌جوادخانی	« رضا	«	«	اردبیل	اصلی
۳۰ ـ « فروهر انوری	« وهاب	«	«	اردبیل	ذخیره
۳۱ ـ « حسین عطالو	« رضا	«	«	مراغه	اصلی
۳۲ ـ « منوچهر محبوبی	« غلامحسین	«	«	مراغه	ذخیره
۳۳ ـ عسکر سدی کهنه‌شهری	« حسین	«	«	خوی	اصلی
۳۴ ـ « حسین کنیانی	« حیدر	«	«	خوی	ذخیره
۳۵ ـ « حسین مبصری کاوگانی	« لطفعلی	«	«	میاندوآب	اصلی
۳۶ ـ « عبداله راله	« عیسی	«	«	میاندوآب	ذخیره
۳۷ ـ « محمدرضا کارمند	« محمدعلی	«	«	رضائیه	اصلی
۳۸ ـ « داود عزیزی آهری	« محمد	«	«	رضائیه	اصلی
۳۹ ـ « میرحیدر میرزاده	« میرعلی	«	«	رضائیه	ذخیره
۴۰ ـ « حمید برارمحمدی	« ابراهیم	«	«	رضائیه	ذخیره
۴۱ ـ « محمدآقا حسن‌آبادی	« علی	«	«	شاهرود	اصلی
۴۲ ـ « یداله مطهری	« مطاهر	«	«	شاهرود	اصلی
۴۳ ـ « رحیم فلاح‌مهدی‌آبادی	« محمدعلی	«	«	شاهرود	ذخیره
۴۴ ـ « حسین مشافی	« نصراله	«	«	شاهرود	ذخیره
۴۵ ـ « احسان‌اله حیاط	« قدرت‌اله	«	«	سمنان	اصلی
۴۶ ـ « رجبعلی رفعت	« محمد علی	«	«	سمنان	ذخیره
۴۷ ـ « مختاردانائی	« کرم	«	«	بهبهان	اصلی
۴۸ ـ « رحیم عقیقی	« کریم	«	«	بهبهان	ذخیره
۴۹ ـ « علی‌اکبر اعیان	« عظیم	«	«	کاشمر	اصلی
۵۰ ـ « محمدعلی سبحانی	« حسن	«	«	کاشمر	ذخیره
۵۱ ـ « حمید محمد قاسمی	« مراد جان	«	«	ایلام	اصلی
۵۲ ـ « محمدصادق رحمتی	« جوامیر	«	«	ایلام	ذخیره
۵۳ ـ « سیدمحسن حجاری	« سیدصادق	«	«	کرمانشاه	اصلی
۵۴ ـ « محمود رنجبر	« احمد	«	«	کرمانشاه	ذخیره
۵۵ ـ « محمدرضا بهاری‌موفق	« غلامرضا	«	«	کرمانشاه	ذخیره
۵۶ ـ « پرویز دائی	« حسین	«	«	کرمانشاه	ذخیره
۵۷ ـ « علی مردان‌پور	« قیصر	«	«	دزفول	اصلی
۵۸ ـ « حسنعلی مجاهد	« عباس	«	«	دزفول	ذخیره
۵۹ ـ « حسن برخانی	« ابوالقاسم	«	«	شهرضا	اصلی
۶۰ ـ « عبدالکریم ناری	« حسین	«	«	شهرضا	ذخیره

ب ـ سه‌شنبه ۱۱ر۳ر۵۰ ساعت ۵ر۸ صبح

۶۱ آقای محمود فریدن‌ماسوله	فرزند مناف	«	«	بندرپهلوی	اصلی
۶۲ خانم امه (مهری) جد	« محمدابراهیم	«	«	بندرپهلوی	ذخیره
۶۳ آقای اسماعیل شکیبی	« هاشم	«	«	ساری	اصلی
۶۴ « فریدن پراحمدیان	« اله‌نظر	«	«	ساری	اصلی
۶۵ خانم میراحافظی	« کمال	«	«	ساری	اصلی
۶۶ « صدیقه اسمی‌نژاد	« قنبرعلی	«	«	ساری	اصلی
۶۷ آقای محمد رضامحدثی گنجی	« هدایت	«	«	ساری	ذخیره
۶۸ « فریدون سپهری	« احمد	«	«	ساری	ذخیره
۶۹ « سیدجعفر قاسم‌پور	« سیدمحمد	«	«	ساری	ذخیره
۷۰ « رضاسالار پورکرمانی	« نادر	«	«	ساری	ذخیره
۷۱ « سیدغلامرضاقاصی‌فرد	« سید حمدباقر	«	«	گرگان	اصلی
۷۲ « اسداله فرجی	« حسین	«	«	گرگان	اصلی
۷۳ « محمدعلی اردشیر	« زین‌العابدین	«	«	گرگان	ذخیره
۷۴ « رضا رضائیان	« محمود	«	«	گرگان	ذخیره
۷۵ « محمد عامری	« محمدحسین	«	«	گنبدکاوس	اصلی
۷۶ « داریوش فتاحی	« منصور	«	«	گنبد کاوس	ذخیره
۷۷ « مرتضی اژدری	« بابا	«	«	شاهی	اصلی
۷۸ « عین‌اله سنگ	« حسین	«	«	شاهی	ذخیره
۷۹ « محمدمهدی سنگ‌اعتقاد	حسن	«	«	اصفهان	اصلی
۸۰ « غلامرضا کیانی آذربایجانی	« اسماعیل	«	«	اصفهان	اصلی
۸۱ « علی‌اصغرداوداده‌امامی	« حسین	«	«	اصفهان	اصلی
۸۲ « علیرضا نرهت	اسداله	«	«	اصفهان	ذخیره
۸۳ « علی‌اصغر سورزاده‌بابلی	« محمد	«	«	اصفهان	ذخیره
۸۴ « رضاآقای‌رسلی	« محمدحسین	«	«	اصفهان	ذخیره
۸۵ « جواد عندری	« حسین	«	«	سیرجان	اصلی
۸۶ « مهدی حصیرپور	« عباسعلی	«	«	سیرجان	ذخیره
۸۷ « رضا رویس‌شهریابکی	« موسی	«	«	مهریز	اصلی
۸۸ « رضا حدایاری نائینی	« حسین	«	«	مهریز	ذخیره
۸۹ « علی جمال‌پناهی	« هدایت	«	«	شهسوار	اصلی
۹ محمود نجدی	« ابراهیم	«	«	شهسوار	ذخیره
۹۱ « رضا نحرجهانی	« ابراهیم	«	«	رشت	اصلی
۹۲ « علیمراد ویس‌واجاری	« عباس	«	«	رشت	اصلی
۹۳ عبدالحسین فتوی	« شیخ‌حسین	«	«	رشت	اصلی
۹۴ علی بویانی	« محمدباقر	«	«	رشت	اصلی
۹۵ « علیرضا طالبی	« بهرام	«	«	رشت	ذخیره
۹۶ « احمد بهاری فرحمند لاهیجانی	« رضا	«	«	رشت	ذخیره
۹۷ علی اصغر قناعتگر زحمتکش	« حسین	«	«	رشت	ذخیره
۹۸ « احمد داداش‌زاده	« مرادعلی	«	«	رشت	ذخیره
۹۹ـ آقای احمد ترابیان	فرزند هدایت‌الله	«	«	کرمان	اصلی
۱۰۰ـ « بهرام سعید	« رضا	«	«	کرمان	اصلی
۱۰۱ـ « محمدحسین برهانی	« علی‌اصغر	«	«	کرمان	اصلی
۱۰۲ـ « خانم‌فاطمه عصمت	« رضا	«	«	کرمان	ذخیره
۱۰۳ـ آقای علامرضا کلانی	« رضا	«	«	کرمان	ذخیره
۱۰۴ـ « محمدییلاق‌بیگی	« ابوالحسن	«	«	رشت	اصلی
۱۰۵ـ « کاظم سعیدزاده	« معروف	«	«	رشت	ذخیره
۱۰۶ـ « علی‌محمدیان تبریزی	« اصغر	«	«	بندرپهلوی	اصلی
۱۰۷ـ « خانم‌جمجه‌پیراکر	« محمدباقر	«	«	بندرپهلوی	ذخیره
۱۰۸ـ آقای‌محمودآکبری سلطانیه	« نعمت	«	«	ساری	اصلی
۱۰۹ـ خانم مرضیه رضانیان	« محمود	«	«	ساری	اصلی
۱۱۰ـ آقای حبیب‌الله عزیزنژاد	«	«	«	ساری	ذخیره
۱۱۱ـ خانم اسیه جاودانی	« محسن	«	«	ساری	ذخیره
۱۱۲ـ آقای‌رضا رحیمی‌ادم‌هریس	« حسین	«	«	گرگان	اصلی
۱۱۳ـ « ایرج اسکوئی	« نصرت	«	«	گرگان	اصلی
۱۱۴ـ حسین بهاری ساروی	« سیدمحمد	«	«	گرگان	خیر
۱۱۵ـ « مصطفی رحشانیان	« محمد حسین	«	«	گرگان	ذخیره
۱۱۶ـ احمد اسلامیه	« یوسف	«	«	گنبدکاوس	اصلی ایگان
۱۱۷ـ « عبدالله طالبی	« الله‌مراد	«	«	گنبدکاوس	ذخ
۱۱۸ـ « حیدر صالحان	« محمد اسماعیل	«	«	شاهی	اصلی
۱۱۹ـ « حجت‌عباسیان	« علی‌اکبر	«	«	شاهی	ذخیره
۱۲۰ـ « رحیم گفتچی	« صادق	«	«	لاهجان	اصلی
۱۲۱ـ خانم فاطمه رفیعامنش	« اسداله	«	«	لاهیجان	ذخیره
۱۲۲ـ آقای‌موسی عرب‌علیدوستی	فرزند عیسی	«	«	بندرعباس	اصلی
۱۲۳ـ خانم راضیه قطب‌سحریری	« ابراهیم	«	«	بندرعباس	ذخیره
۱۲۴ـ آقای کیومرث هرندی	« عبدالصمد	«	«	رفسنجان	اصلی
۱۲۵ـ خانم حبیبه کردبچه	« رضا	«	«	سقز	اصلی
۱۲۶ـ آقای هوشنگ محبی	« باقر	«	«	سقز	ذخیره
۱۲۷ـ « محمد نصیریا	« یوسف	«	«	سنندج	اصلی
۱۲۸ـ « محمدحامدتوحیدی	« علی	«	«	سنندج	اصلی
۱۲۹ـ « رضا موسائی	« محمدحسین	«	«	زاهدان	اصلی
۱۳۰ـ « ایرج معروف	« صالح	«	«	زاهدان	اصلی
۱۳۱ـ « علی مدنی	« عبدالله	«	«	زابل	اصلی
۱۳۲ـ « علی‌اکبر صالحی‌پورمهر	« خیراله	«	«	زابل	اصلی
۱۳۳ـ « علیرضا رضائی‌لاریجانی	« تقی	«	«	بابل	اصلی
۱۳۴ـ « پرویز دفتری	« چنگیز	«	«	بابل	ذخیره
۱۳۵ـ « غلامرضا سواری زاویه	« قربانعلی	«	«	اردبیل	اصلی
۱۳۶ـ « علی‌پارسا	« حسن	«	«	اردبیل	ذخیره
۱۳۷ـ « احمد نوائی زمهریر	« علی	«	«	مراغه	اصلی
۱۳۸ـ « فرهنگ عباسپور	« حیدر	«	«	مراغه	غیر
۱۳۹ـ « اسماعیل ایرانفر	« پاشا	«	«	خوی	اصلی
۱۴۰ـ « حسین فحری	« رحیم	«	«	خوی	ذخیره
۱۴۱ـ « مجید صعنی	« احمد	«	«	شاهپور	اصلی
۱۴۲ـ « ابوالفضل نصیری دیزج آقاحسن	« ابوالقاسم	«	«	شاهپور	ذخیره
۱۴۳ احمد لامعی	« عباسقلی	«	«	میاندوآب	اصلی
۱۴۴ـ « فتاح‌قادری	« رضا	«	«	میاندوآب	ذخیره
۱۴۵ـ « خانم نوران خرمی	« ابوالقاسم	«	«	بوشهر	اصلی
۱۴۶ـ آقای سیدغلامحسین سجادی	« سیدمحمدرضا	«	«	بوشهر	ذخیره
۱۴۷ـ « محمدباقر یزدان بخش	« غلامحسین	«	«	فسا	اصلی
۱۴۸ـ « جعفر حائف	« محمدحسن	«	«	فسا	ذخیره
۱۴۹ـ « صادق روشنائی	« پرویز	«	«	قوچان	اصلی
۱۵۰ـ « محمدحسن مقدس‌نیت	« علی محمد	«	«	قوچان	ذخیره
۱۵۱ـ « آقای غلامحسین موسوی نژاد	« علی‌اکبر	«	«	بیرجند	اصلی
۱۵۲ـ « میراسدالله مرتضوی	« سیدعلی‌اکبر	«	«	بیرجند	ذخیره
۱۵۳ کامل سلامی	« قاضی‌علی	«	«	بانه	اصلی
۱۵۴ـ « محمود اجائی	« سیدمهدی	«	«	مریوان	اصلی
۱۵۵ـ « غلامرضا احمدگرگانی	« عباس	«	«	سراوان	اصلی
۱۵۶ـ « حبیب‌الله دوالفدری	« علیرضا	«	«	کرمان	اصلی
۱۵۷ـ « سیروس بهارمست	« رستم	«	«	کرمان	ذخیره
۱۵۸ـ « غلامحسین شادمان	« عزیز	«	«	کرمانشاه	اصلی
۱۵۹ـ « علی‌شرفانی	« حبیب‌الله	«	«	کرمانشاه	اصلی
۱۶۰ـ « هوشنگ منتظری‌هدشی	« حسن	«	«	کرمانشاه	ذخیره
۱۶۱ـ « کاظم زرگررساز	« غلام	«	«	کرمانشاه	ذخیره
۱۶۲ـ « جمشید میرزاده‌زارع	« یوسف	«	«	قصرشیرین	اصلی
۱۶۳ـ « اسماعیل حیدری نصر آبادی	« سیداحمد	«	«	قصرشیرین	ذخیره
۱۶۴ـ « علی‌اکبر درویش‌زاده حقیقی	« محمدعلی	«	«	شاه‌آبادغرب	اصلی
۱۶۵ـ خانم فاطمه مجاهدی	« عباس	«	«	شاه‌آبادغرب	ذخیره
۱۶۶ـ آقای خسرو شریف‌الدین	« عبدالحسین	«	«	دزفول	اصلی
۱۶۷ـ « بهزاد امیری	« حیدر	«	«	دزفول	ذخیره
۱۶۸ـ « خسروسرخوش	« عبداله	«	«	شهرضا	اصلی
۱۶۹ـ « عبدالرضا بهرادی	« عباسقلی	«	«	شهرضا	ذخیره
۱۷۰ـ خانم صفامهین	« قاسم	«	«	اصفهان	اصلی
۱۷۱ـ آقای عباسعلی مصطفی	« محمدحسن	«	«	اصفهان	اصلی
۱۷۲ـ خانم مهری نژادفر	« اسداله	«	«	اصفهان	ذخیره
۱۷۳ـ آقای غلامعباس‌اسدی‌پور	« غلامعلی	«	«	سیرجان	اصلی
۱۷۴ـ « ابوالقاسم امینی هرندی	« علی‌محمد	«	«	اصفهان	ذخیره
۱۷۵ـ « هوشنگ فرخ‌منش	« حسن	«	«	مهریز	اصلی
۱۷۶ـ « عباس داروئی	« عباس	«	«	گروس	اصلی
۱۷۷ـ « علی‌اکبر مجتهدزاده	« عبدالرضا	«	«	خرمشهر	اصلی
۱۷۸ـ « محمدجوادجوکار میمندی	« محمدصادق	«	«	خرمشهر	ذخیره
۱۷۹ـ « غلامعباس علیمحمدی سنجابی	« اصغر	«	«	شهسوار	اصلی
۱۸۰ خانم روح‌انگیز آرمون	« مسیب	«	«	شهسوار	ذخیره
۱۸۱ـ آقای ستارد سلمانی	« غلام	«	«	رضائیه	اصلی
۱۸۲ـ « زین‌العابدین نیمورخان نژاد	« ابوالحسن	«	«	رضائیه	ذخیره
۱۸۳ـ « منوچهر بنان‌ماه	« حیدر	«	«	شیراز	اصلی ارزیاب
۱۸۴ـ « مرتضی فیض‌بخش رانکوهی	« مرتضی	«	«	شیراز	ذخیره

بدیهی است چنانچه هریک از داوطلبین فوق‌الذکر در موعد مقرر در جلسه مصاحبه حاضر نشوند بجای آنان از افراد ذخیره استفاده خواهد شد. م‌الف ۲۳۵۸ معاون وزارت دادگستری و سرپرست ثبت کل رئیسیان ۱ـ۳ ۱ـ۱۰۷۱۸۱

آگهی بورس تحصیلی برای آموزشگاه مددکاری زنان روستائی

(چون در آگهی قبلی مندرج در روزنامه های اطلاعات و کیهان اشتباهی رخ داده است مراتب بشرح زیر باطلاع علاقمندان میرسد).

سازمان زنان ایران در سال تحصیلی ۵۰ ـ ۵۱ هشتاد بورس تحصیلی شبانه روزی در اختیار دخترانی که آماده برای خدمت درروستا های مختلف ایران باشند میگذارد شرایط انتخاب داوطلبان عبارت است از :

داشتن دیپلم کامل متوسطه ـ برخورداری از سلامت کامل ـ سن بین ۲۰ تا ۲۵ سال ـ سپردن تعهد برای خدمت در مناطق روستائی ـ داشتن برگ خاتمه خدمت سپاهی ـ ضمنا سپاهیانی که در شهریور ماه ۵۰ خدمتشان خاتمه میپذیرد میتوانند در این دوره شرکت نمایند .

تعداد مورد نیاز از بین داوطلبان از طریق امتحان کتبی و مصاحبه انتخاب خواهد شد درسال جاری طبق برنامه از نقاط مشروحه زیر با حق تقدم داوطلب پذیرفته میشود .

۱ـ استان آذربایجان شرقی ۸ نفر
۲ـ استان کرمانشاهان ۸ نفر
۳ـ استان خوزستان ۸ نفر
۴ـ استان خراسان ۸ نفر
۵ـ استان کرمان ۸ نفر
۶ـ استان فارس ۸ نفر
۷ـ استان کردستان ۴ نفر
۸ـ فرمانداریکل همدان ۸ نفر
۹ـ استان سیستان و بلوچستان ۴ نفر
۱۰ـ استان اصفهان ۴ نفر
۱۱ـ استان بنادر و جزایرجنوب (بندر عباس) ۴ نفر
۱۲ استان بنادر و جزایرجنوب (بندر بوشهر) ۴ نفر
۱۳ـ فرمانداریکل سمنان ۴ نفر

داوطلبان در تهران می‌توانند برای تکمیل برگ تقاضا وارائه مدارک از ۱۵ خرداد لغایت ۱۵ تیرماه ۱۳۵۰ همه‌روزه به‌استثنای روز های تعطیل ازساعت ۸ صبح تا ۳ بعداز ظهر بدبیرخانه مرکزی سازمان زنان ایران واقع درخیابان قوام‌السلطنه و درشهرستانها در همان‌مدت بدبیرخانه سازمان زنان شهرستان مربوطه و یا بدفتر استانداری یا فرمانداری کل محل مراجعه نمایند . تاریخ امتحان کتبی و مصاحبه بعدا اعلام خواهد شد .

سازمان زنان ایران

آ ـ ۱۳۱۶۶

کولرگازی سوفیکا مخصوص اتومبیل پژو ۵۰۴ و پژو ۴۰۴

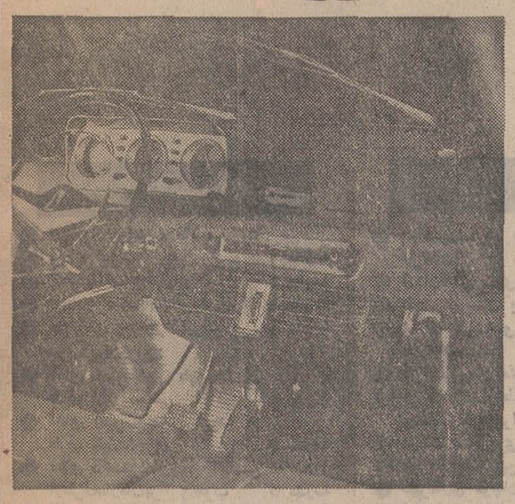

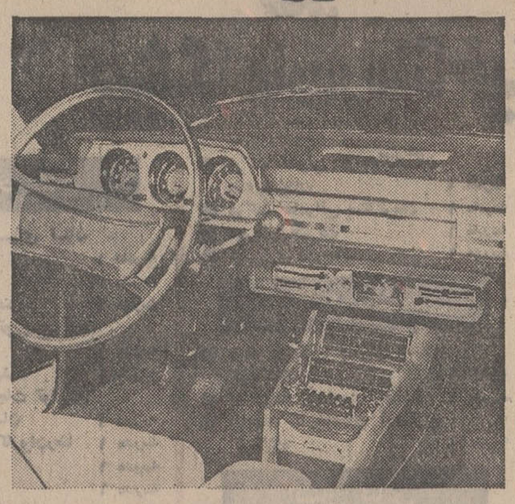

نماینده انحصاری : شرکت سهامی شبدیز سعدی شمالی ـ شماره ۳۴۸ ـ تلفن ۳۱۶۲۷۱ ـ ۳۱۶۸۰۵

آگهی دعوت مجمع عمومی فوق‌العاده وعادی شرکت میلارد سهامی

مجمع عمومی فوق‌العاده و عادی شرکت میلارد سهامی در روز شنبه ۲۲ خرداد ماه ۱۳۵۰ ساعت ۱۱ صبح در محل شرکت واقع در خیابان اکباتان شماره ۲۰۹ تشکیل خواهد گردید . بدینوسیله از صاحبان سهام دعوت میشود که درجلسه مجمع مزبور حضور بهمرسانند .

دستور جلسه

۱ـ تغییر اساسنامه شرکت مطابق لایحه اصلاح قسمتی از قانون تجارت مصوب ۲۴ر۱۲ر۴۷ .
۲ـ تقلیل سرمایه
۳ـ تصویب ترازنامه
۴ـ انتخاب بازرس

آ ـ ۱۳۱۶۴ هیئت مدیره

آگهی دعوت مجمع عمومی عادی سالیانه شرکت سهامی فرانکولور ایران

مجمع‌عمومی عادی سالیانه شرکت سهامی فرانکولور ایران ساعت ۱۷ روز یکشنبه شانزدهم خردادماه ۱۳۵۰ در مرکز شرکت (خیابان ویلا . خیابان شیرین .شماره ۳۱) تشکیل خواهد شد . از آقایان سهامداران دعوت میشود که در مجمع مزبور حضور بهمرسانیده و یانماینده تام‌الاختیار خود را به مجمع اعزام دارند . دستور جلسه عبارت خواهد بود از :

۱ـ گزارش هیئت‌مدیره و بازرس حساب راجع به دوره عملکرد ۱۳۴۹ شرکت تصویب ترازنامه و حساب سود وزیان عملکرد مزبور .
۲ـ انتخاب بازرس حساب .

هیئت‌مدیره شرکت سهامی فرانکولور ایران

آ ـ ۶۳۴۷

جناب آقای ولیان وزیر محترم تعاون وامور روستائی

مدت سه سال استکه با راهنمائی آقای حاج ابوترابی رئیس سازمان تعاونی آذربایجان شرقی در (رزی) مرکز دهستان ارشق شرکت تعاونی تاسیس گردیده ودر این مدت سه‌بار بکشاورزان وام پرداخت شده است. از آنمقام محترم تشویق آقای ابوترابی را خواستاریم .

آ ـ ۱۳۷۹۲ کشاورزان عضو شرکت تعاونی رزی

شماره ۲۷۶۹ تاریخ ۲ر۳ر۵۰

شهرداری مهاباد

«آگهی اصلاحی»

پیرو آگهی های شماره ۲۵۳۷ ـ ۲۷ر۲ر۵۰ و ۲۶۰۲ ـ ۲۹ر۲ر۵۰ پرداخت اقساط مندرج در ردیفهای ۹ دو فقره آگهی مذکور سال یکهزار و سیصد و پنجاه شمسی خواهد بود .

آ ـ ۱۳۷۸۰ شهردار مهاباد ـ بابا طاهری

ترکات

تیمسار سرتیپ سید حسن جزایری ریاست محترم اداره کارگزینی شهربانی کشور

ارتقاء درجه آن سرور گرامی را ازصمیم قلب تبریک عرض نموده موفقیت آن تیمسار را درخدمت به شاهنشاه آریامهر و میهن عزیز از خداوند متعال خواهانم .

آ ـ ۱۳۱۶۰ سرهنگ کریم‌خانی

جناب آقای دکتر آموزگار ، وزیر محترم دارائی

انتصاب جناب‌طباطبائی بمعاونت هزینه وزارت دارائی موجب مباهات و افتخار معاونان ذیحسابیها است . واین حسن انتخاب را بمقام وزارت تبریک عرض مینماید .

آ ـ ۶۲۹۱

ویگ سربازان

I.B.S.

هیرپیس آقایان

گیسوی بانوان

با اقساط ماهیانه فقط

۲۵ تومان بدون پیش‌قسط

جنب سینما امپایر تلفن ۶۲۳۹۰۰

آگهی مناقصه

شرکت دخانیات ایران مقدار دویست هزار کیلو کاغذ ابی بوبینی مورد نیاز خود را سی اند اف خرمشهر یا بندر شاهپور یابندر پهلوی یاتحویل مرز جلفای ایران از طریق مناقصه خریداری می نماید داوطلبان شرکت در مناقصه می توانند پیشنهاد های صریح و قطعی خودرا با اطلاع و رعایت کامل مشخصات و شرایط و مفاد طرح پیمان از اداره معاملات خارجی این شرکت واقع در خیابان ایرانشهرشمالی دریافت و مبلغ یکصدو پنجاه هزار ریال وجه نقدیاضمانتنامه بانکی بعنوان سپرده شرکت در مناقصه ضمیمه‌پیشنهادخودنموده تاساعت ۹صبح‌روز ۲۵ر۵ر۱۳۵۰ مطابق با شانزدهم اوت ۱۹۷۱ باداره دفتر شرکت دخانیات ایران تسلیم نمایندجلسه مربوط به‌باز کردن پاکات محتوی‌نمونه ها در ساعت ده صبح همان‌روز و جلسه مربوط به قرائت پیشنهادات در ساعت ده صبح روز ۵ر۶ر۱۳۵۰ مطابق با شانزدهم سپتامبر ۱۹۷۱ دراداره معاملات خارجی تشکیل میشود حضور پیشنهاد دهندگان یا نمایندگان آنان درجلسه مناقصه ازاد نخواهد شد. م‌الف ۲۸۱۲

منزله قبولی کلیه شرایط مناقصه میباشد. سپرده نفر دوم تاقطعیت معامله بانفر اول آزاد و شرکت در مناقصه به

شرکت دخانیات ایران

ف ۱ـ۲ آ ـ ۱۳۱۰۴

خاندان جلیل سلطنت ۸۷ مدرسه

پیشگامان رستاخیز فرهنگی جشن شاهنشاهی ایران

احزاب و سندیکاها

- اتحادیه جواهر ، طلا ، ساعت ونقره تهران ۱ مدرسه
- اتحادیه صنایع‌فیلم‌ایران ۱ مدرسه
- اتحادیه صنف‌پارچه‌فروش‌تهران ۱ مدرسه
- سندیکای بیمه‌گران‌ایران ۱ مدرسه

حزب‌ایران‌نوین :

- آقای امیرعباس هویدا از طرف دفتر سیاسی ۵ مدرسه
- آقای امیر عباس هویدا از طرف هیئت‌اجرائی ۵ مدرسه
- آقای دکتر منوچهر کلالی ازطرف‌سازمان‌مرکزی‌حزب ۵ مدرسه
- آقای ناصر مجتبائی ۱ مدرسه
- آقای علی یزدان‌منش ۱ مدرسه

حزب مردم :

- دبیرکل حزب مردم ۱ مدرسه

استان آذربایجان شرقی

- بنیاد پهلوی برای استان آذربایجان شرقی ۱ مدرسه
- کارکنان اداره‌کل آموزش وپرورش‌آذربایجان‌شرقی ۳ مدرسه
- کارکنان‌آموزش و پرورش اردبیل ۳ مدرسه
- کارکنان‌آموزش و پرورش مراغه ۱ مدرسه
- اطاق بازرگانی و صنایع و معادن تبریز ۱ مدرسه
- کارکنان‌برق منطقه‌ای‌تبریز ۱ مدرسه
- پیشکاری دارائی آذربایجان شرقی ۱ مدرسه
- کارخانه‌تراکتورسازی‌تبریز ۱ مدرسه
- آقای حاجی‌علی جعفری از طرف‌حق‌العمل‌کاران‌گمرك ۱ مدرسه
- دانشگاه تبریز ۳ مدرسه
- آقای‌حاجی علیقلی‌دریانی ۱ مدرسه
- آقای‌مهندس حسین‌دفتریان ۱ مدرسه
- کارکنان سازمان‌آب‌تبریز ۱ مدرسه
- سازمان‌آب وبرق آذربایجان شرقی ۱ مدرسه
- سازمان زنان‌تبریز ۱ مدرسه
- آقای تقی سرلك ۳ مدرسه
- خانم‌مهین سرلك ۱ مدرسه
- سندیکای کامیونداران و صنف حمل‌ونقل تبریز ۳ مدرسه
- کارخانه سیمان صوفیان ۱ مدرسه
- شرکت‌ریسندگی‌فیروز ۱ مدرسه
- شرکت ماشینهای راهسازی کاتربیلار ۳ مدرسه
- شورایعالی خیریه‌تبریز ۱ مدرسه
- کارکنان شهرداری وسازمان آب اردبیل ۱ مدرسه
- شهرداری تبریز ۱ مدرسه
- کارکنان شیر و خورشید سرخ تبریز ۱ مدرسه
- جمعیت شیر و خورشید سرخ اردبیل ۱ مدرسه
- آقای احمد صدقیانی ۱ مدرسه
- آقای حاجی علی‌اکبرصدقیانی و پسران ۱ مدرسه
- کبریت‌سازی ممتاز تبریز ۱ مدرسه
- کارکنان اداره کل کشاورزی آذربایجان شرقی ۱ مدرسه
- کارکنان‌کارخانه ماشین سازی تبریز ۴ مدرسه

استان آذربایجان غربی

- بنیاد پهلوی برای استان آذربایجان غربی ۱ مدرسه
- اداره‌کل آموزش و پرورش آذربایجان غربی ۱ مدرسه
- اداره‌کل کشاورزی آذربایجان غربی ۱ مدرسه
- فرهنگیان و دانش‌آموزان میاندوآب ۱ مدرسه
- آقای بهمن فرمانفرمائیان ۱ مدرسه
- کارخانه قند رضائیه ۱ مدرسه
- کارخانه قند خوی شرکت سهامی‌شهد ۱ مدرسه

استان اصفهان

- بنیاد پهلوی برای استان اصفهان ۱ مدرسه
- کارکنان اداره کل بهداری اصفهان ۱ مدرسه
- کارکنان اداره‌کل دادگستری اصفهان ۱ مدرسه
- انجمن‌شهر اصفهان ۱ مدرسه
- آقای‌علی‌انصاری ۱ مدرسه
- آقای مهندس‌مرتضی‌انصاری ۱ مدرسه
- کارخانجات بانك ملی ایران اصفهان ۳ مدرسه
- شرکت سهامی‌باما ۱ مدرسه
- آقای سلطانمراد بختیار ۳ مدرسه
- شرکت سهامی برق منطقه‌ای اصفهان ۱ مدرسه
- کارکنان شرکت سهامی برق منطقه‌ای اصفهان ۱ مدرسه
- دانشگاه اصفهان ۳ مدرسه
- استادان و کارکنان دانشگاه اصفهان ۱ مدرسه
- آقای‌دکتر محمدسام ۱ مدرسه
- شرکت تعاونی خبازان‌اصفهان ۱ مدرسه
- کارکنان شرکت واحد اتوبوسرانی اصفهان ۱ مدرسه
- شهرداری اصفهان ۱ مدرسه
- شرکت‌لوان‌تور ـ اصفهان ۱ مدرسه
- آقای رضافرزانه‌فر ۱ مدرسه
- آقای جوادفرصت ۱ مدرسه
- کارخانه بارش‌اصفهان ۱ مدرسه
- کارخانه رحیمزاده ۱ مدرسه
- کلوپ‌روتاری‌اصفهان ۱ مدرسه
- آقای محمدگسائیان ۱ مدرسه
- آقای‌رضا محتشمی ۱ مدرسه
- آقای اکبر مسعود (صارم‌الدوله) ۱ مدرسه
- آقای محمدعلی‌معین‌امین ۱ مدرسه
- آقای مهندس عبدالحسین ملك‌تجار ۱ مدرسه
- آقای حسین همدانیان ۶ مدرسه

استان بلوچستان و سیستان

- بنیاد پهلوی برای استان بلوچستان‌وسیستان ۱ مدرسه
- اداره‌کل بهداری سیستان و بلوچستان ۱ مدرسه
- آقای محمدعلی‌برادران ۱ مدرسه
- شهرداری زاهدان ۱ مدرسه

استان خراسان

- بنیاد پهلوی برای استان خراسان ۱ مدرسه
- آستان‌قدس‌رضوی ۳ مدرسه
- انجمن‌شهرستان بجنورد ۱ مدرسه
- شرکت تهیه و توزیع آرد نانوایان‌مشهد ۱ مدرسه
- شرکت سیمان مشهد ۱ مدرسه
- شرکت کارخانجات تولیدی وصنعتی ثابت‌خراسان ۱ مدرسه
- شرکت مسافربری‌کاروان‌رضا ۱ مدرسه
- شهرداری‌اسفراین ۱ مدرسه
- شهرداری قوچان ۱ مدرسه
- شهرداری مشهد ۳ مدرسه
- آقای‌دکترعلی‌علیزاده ۱ مدرسه
- آقای عیسی‌قائم‌مقام‌رضوی ۱ مدرسه
- آقای‌دکترهوشنگ معتمدی ۱ مدرسه

استان خوزستان

- بنیاد پهلوی برای استان خوزستان ۱ مدرسه
- آقای‌دکتر منوچهرآذر ۱ مدرسه
- آقای‌عبدالحمیدبختیار ۱ مدرسه
- شرکت ایتالیائی بنیفیکا ۱ مدرسه
- دانشگاه‌جندی‌شاپور ۱۰ مدرسه
- آقای حاجی‌دولتی ۱ مدرسه
- آقای دکتر منوچهردولتی ۱ مدرسه
- سازمان‌آب‌وبرق‌خوزستان ۳ مدرسه
- سازمان‌زنان‌آبادان ۱ مدرسه
- آقای‌عباس‌سالور ۳ مدرسه
- شرکت‌خانه‌سازی‌باداه ۱ مدرسه
- شرکت‌نسبی حکیمزاده ۱ مدرسه
- شهرداری‌آبادان ۳ مدرسه
- شهرداری‌اهواز ۳ مدرسه
- شهرداری خرمشهر ۳ مدرسه
- شهرداری‌مسجدسلیمان ۱ مدرسه
- صاحبان دبستانها و دبیرستان های ملی‌اهواز ۱ مدرسه
- فرهنگیان دزفول ۱ مدرسه
- آقای عبدالخالق‌فلاحی ۱ مدرسه
- شرکت‌سهامی‌لوان‌تورـ آبادان ۱ مدرسه
- آقای حاج‌علوان‌لیاقت ۱ مدرسه
- آقای‌رضامحب ۱ مدرسه
- آقای سیروس‌محوی ۱ مدرسه
- آقای‌خسروستوفی‌زاده ۱ مدرسه
- آقای سیدعباس متعلی ۱ مدرسه
- آقای مهندس امیر ملك‌زاده یزدی ۱ مدرسه
- شرکت‌ملی‌راه ۱ مدرسه
- آقای سیدجعفر موسویان ۱ مدرسه
- ناحیه راه‌آهن‌جنوب ۱ مدرسه
- آقایان هادی نجفی‌وحمدالله شریفی ۱ مدرسه
- آقای حاج‌محمدبادکار ۱ مدرسه
- کارخانجات یخ‌سازی‌اهواز ۱ مدرسه

استان ساحلی بنادر و جزایر خلیج فارس ودریای عمان

- بنیاد پهلوی برای بنادرساحلی وجزایر خلیج‌فارس و دریای عمان ۱ مدرسه

استان فارس

- بنیادپهلوی برای‌استان‌فارس ۱ مدرسه
- کارمندان اداره‌کل بهداری فارس ۱ مدرسه
- انجمن‌شهر شیراز ۱ مدرسه
- اطاق بازرگانی وصنایع‌ومعادن شیراز ۱ مدرسه
- آقای حاج‌حسین بازرگان ۱ مدرسه
- کارمندان بانك بازرگانی‌ایران شعب فارس ۱ مدرسه
- برق منطقه‌ای‌استان‌فارس ۱ مدرسه
- کارمندان پیشکاری دارائی فارس ۱ مدرسه
- آقای دکتر محمدپیمان ۱ مدرسه
- هیئت‌مدیره جمعیت خیریه‌فرح پهلوی ـ شیراز ۱ مدرسه
- آقایان‌مصطفی ، درویش،حاجی حسین ، محمدواحمدچرومی ۱ مدرسه
- کادرآموزشی و اداری دانشگاه پهلوی‌شیراز ۱ مدرسه
- آقایان محمود و عبدالحسین دهقان ۱ مدرسه
- سازمان‌آب منطقه‌ای‌شیراز ۳ مدرسه
- ازمحل نذورات موقوفه آقای حاج‌علی‌اکبرقوام ۱ مدرسه
- آقایان‌حاج‌سیدمحمود ومحمد شبانکاره ۱ مدرسه
- شرکت سهامی‌قندپارس‌شیراز ۱ مدرسه
- شرکت صادراتی شیرین‌بیان فارس ۱ مدرسه
- شهرداری شیراز ۱ مدرسه
- خانم سودابه‌صدری ۱ مدرسه
- آقای ناصر صدری ۱ مدرسه
- آقای‌حاج احمدعربزاده ۱ مدرسه
- آقای‌دکترتمدن‌فرزانه ۱ مدرسه
- آقای عزیزالله قوامی ۱ مدرسه
- آقای محمدعلی قوامی وتیمسار اسماعیل قوامی ۱ مدرسه
- کارخانه سیمان‌شیراز ۱ مدرسه
- کارخانه قندمرودشت‌شیراز ۱ مدرسه
- کارخانه‌کود شیمیائی‌شیراز ۱ مدرسه
- آقای محمد شفیع متقی ایروانی ۳ مدرسه
- آقای مهدی مجلسی ۱ مدرسه
- آقای محمدکریم‌مستشاری ۱ مدرسه
- آقای محمود مصلائی ۱ مدرسه
- آقای حاجی محمدصادق ملکزاده صداقت ۱ مدرسه

استان کردستان

- بنیاد پهلوی برای استان کردستان ۱ مدرسه
- برادران خسروی کردستانی ۳ مدرسه
- شهرداری سنندج ۱ مدرسه

استان کرمان

- بنیادپهلوی‌برای‌استان‌کرمان ۱ مدرسه
- آقای عبدالرضا ابراهیمی سرکارآقا ۱ مدرسه
- آقای مظفرجندقی ۱ مدرسه
- سازمان‌آب‌کرمان ۱ مدرسه
- کارخانه‌سیمان‌کرمان ۳ مدرسه
- شرکت‌برق منطقه‌ای‌کرمان ۱ مدرسه
- شرکت تعاونی تولیدکنندگان پسته‌رفسنجان ۱ مدرسه
- شرکت صادراتی پسته‌کرمان ۱ مدرسه
- شهرداری‌جیرفت ۱ مدرسه
- شهرداری سیرجان ۱ مدرسه

استان کرمانشاهان

- بنیاد پهلوی برای استان کرمانشاهان ۱ مدرسه
- اعضای‌شورای‌داوری‌کرمانشاه ۱ مدرسه
- صاحبان کارخانجات آردسازی کرمانشاه ۱ مدرسه

استان گیلان

- بنیاد پهلوی‌برای‌استان‌گیلان ۱ مدرسه
- کارمندان اداره آموزش و پرورش‌رشت ۱ مدرسه
- آقای‌حاجی‌احمدابریشمی ۱ مدرسه
- اداره‌اوقاف‌گیلان ۳ مدرسه
- بنام بقاع متبرکه‌استان‌گیلان
- بقعه متبرکه سیدجلال‌الدین اشرف ۱ مدرسه
- آقای علی‌احمدزاده ۱ مدرسه
- آقای رحیم‌حیات‌بخش ۱ مدرسه
- سازمان‌آب‌وبرق‌منطقه‌شمال ۱ مدرسه
- شرکت سهامی الکتریك ایران رشت ۱ مدرسه
- شرکت سهامی برق منطقه‌ای گیلان ۱ مدرسه
- شرکت سهامی تولید فیبر ایران ۱ مدرسه
- کارمندان شرکت سهامی کشاورزی و دامپروری سفیدرود ۱ مدرسه
- کشاورزان عضو طرح افزایش تولید برنج لاهیجان ۲ مدرسه
- هیئت امنای امامزاده‌هاشم‌رشت ۱ مدرسه
- هیئت‌امنای بقاع متبرکه‌رشت ۱ مدرسه

استان مازندران

- بنیاد پهلوی برای استان مازندران ۱ مدرسه
- آستانه امامزاده‌عبدالله‌آمل ۱ مدرسه
- اداره‌کل آبادانی و مسکن مازندران ۱ مدرسه
- اداره‌کل‌آموزش و پرورش مازندران ۱ مدرسه
- انجمن‌شهروشهرداری‌رامسر ۱ مدرسه
- انجمن‌شهر وشهرداری‌بابل ۱ مدرسه
- انجمن‌شهر و شهرداری‌ساری ۱ مدرسه
- برق منطقه‌ای‌مازندران ۱ مدرسه
- اداره‌کل بهداری‌مازندران ۱ مدرسه
- سازمان‌آب‌گرگان ۱ مدرسه
- شیرمردان باشگاه لاینز گنبد کاوس ۱ مدرسه
- شهرداری شاهی ۱ مدرسه
- فرهنگیان شاهی ۱ مدرسه
- کارکنان ناحیه‌راه‌آهن‌شمال ۱ مدرسه
- دفتر مهندسی استان‌مازندران ۱ مدرسه
- آقای‌محسن‌فریبوروبانو ۱ مدرسه
- آقایان حاجی اسماعیل ماسوریانس‌و حاجی ارازخان البا ۱ مدرسه
- آقای احمد محمدی ۱ مدرسه
- آقای ابوالقاسم‌محمدی‌نیا ۱ مدرسه
- آقایان نادر نادرزاده و حاجی قربانگلدی ۱ مدرسه

شهرستانهای استان مرکزی

- بنیاد پهلوی‌برای‌استان‌مرکزی ۱ مدرسه
- آستانه مقدسه حضرت معصومه (ع) ۲ مدرسه
- آستانه حضرت‌عبدالعظیم ۱ مدرسه
- انجمن‌شهرقزوین ۱ مدرسه
- شهرداری‌قزوین ۱ مدرسه
- شورای آموزش و پرورش‌قم ۱ مدرسه
- شورای‌جشن شاهنشاهی‌شهرستان قم ۱ مدرسه

فرمانداری کل ایلام

- بنیاد پهلوی برای فرمانداری کل ایلام ۱ مدرسه

فرمانداری‌کل بختیاری وچهارمحال

- بنیاد پهلوی برای فرمانداری کل‌بختیاری وچهارمحال ۱ مدرسه
- آقای دکتر ابوالحسن بختیار ۱ مدرسه
- خرده‌مالکان مزرعه کودال چشمه شهرکرد ۱ مدرسه
- آقای حاج‌سیف‌الله‌رسولخانی ۱ مدرسه
- صنف‌حمل‌ونقل شهرکرد ۱ مدرسه
- آقای حیدرنادری ۱ مدرسه

فرمانداری‌کل بویراحمد وکهکیلویه

- بنیاد پهلوی برای فرمانداری کل کهکیلویه‌وبویراحمد ۱ مدرسه

فرمانداری‌کل زنجان

- بنیاد پهلوی برای فرمانداری کل زنجان ۱ مدرسه
- اداره‌اوقاف‌زنجان ۱ مدرسه
- آقای اسدالله صادقیان ۱ مدرسه

فرمانداری‌کل سمنان

- بنیاد پهلوی برای فرمانداری کل سمنان ۱ مدرسه

فرمانداری‌کل لرستان

- بنیاد پهلوی برای فرمانداری کل لرستان ۱ مدرسه

فرمانداری‌کل همدان

- بنیاد پهلوی برای فرمانداری کل همدان ۱ مدرسه
- انجمن شهرهمدان ۱ مدرسه
- شهرداری همدان ۱ مدرسه
- شهرداری نهاوند ۱ مدرسه

صورت فروش ۹۸۶ مدرسه یادبود بوسیله بانکهای کشور

بانك ملی ایران	۵۷۲ مدرسه
بانك بیمه بازرگانان	۹۵ مدرسه
بانك صادرات ایران	۶۳ مدرسه
بانك عمران	۵۲ مدرسه
بانك سپه	۳۱ مدرسه
بانك بازرگانی ایران	۲۵ مدرسه
بانك اعتبارات تعاونی توزیع	۱۹ مدرسه
بانك بیمه ایران	۱۹ مدرسه
بانك تهران	۱۸ مدرسه
بانك پارس	۱۶ مدرسه
بانك اعتبارات ایران	۱۱ مدرسه
بانك تجارت خارجی ایران	۱۱ مدرسه
بانك تعاون کشاورزی ایران	۱۱ مدرسه
بانك تجارتی ایران وهند	۹ مدرسه
بانك رهنی ایران	۶ مدرسه
بانك کار	۶ مدرسه
بانك ایران وخاورمیانه	۵ مدرسه
بانك رفاه کارگران	۴ مدرسه
بانك ایران وانگلیس	۳ مدرسه
بانك بین‌المللی ایران وژاپن	۳ مدرسه
بانك اصناف ایران	۲ مدرسه
بانك ایرانیان	۲ مدرسه
بانك مرکزی ایران	۲ مدرسه
بانك اعتبارات صنعتی	۱ مدرسه

فرمانداری‌کل یزد

- بنیاد پهلوی برای فرمانداری‌کل یزد ۱ مدرسه
- بهره‌برداران معادن‌یزد ۱ مدرسه
- آقای‌رضا حکیمزاده ۱ مدرسه
- کارکنان سازمان‌آب‌یزد ۱ مدرسه
- آقای مهدی‌رسوئیان ۱ مدرسه
- کارخانه ریسندگی‌آقا ۱ مدرسه
- کارخانجات ریسندگی‌وبافندگی درخشان‌وهراتی‌یزد ۱ مدرسه
- شرکت ریسندگی و بافندگی جنوب‌یزد ۱ مدرسه
- شهرداری‌یزد ۱ مدرسه
- آقای خسروصداقت ۱ مدرسه
- آقای‌دکترمهندس‌محمدطاهری ۱ مدرسه
- کارخانجات افشاریزد ۱ مدرسه
- آقای محمدطاهریزدی ۳ مدرسه

بازرگانان

- آقای‌ارباب‌هرمزدآرش ۴ مدرسه
- آقای جلال آهنچیان ۱ مدرسه
- آقای حاج‌محمدتقی‌برخوردار ۳ مدرسه
- آقای مصطفی‌جبارزاده ۱ مدرسه
- آقای جواد خسروشاهی و برادران ۱ مدرسه
- آقای مرتضی رئیسی ۱ مدرسه
- آقای‌مهدی‌صلح‌جو ساعتچی ۱ مدرسه
- آقای حاج‌حبیب‌الله‌مفید ۱ مدرسه
- آقای حاجی مرتضی‌مظفریان ۱ مدرسه

بانکها و بیمه‌ها

- بانك اصناف‌ایران ۱ مدرسه
- کارمندان بانك‌اصناف‌ایران ۱ مدرسه
- بانك اعتبارات تعاونی‌توزیع ۱۰ مدرسه
- بانك‌ایران خاورمیانه ۳ مدرسه
- بانك‌ایران‌وروس ۱ مدرسه
- بانك بین‌المللی ایران‌وژاپن ۱ مدرسه
- بانك‌بیمه‌بازرگانان ۵ مدرسه
- کارکنان شعب بانك بیمه بازرگانان درتهران ۱ مدرسه
- کارکنان شعب بانك بیمه بازرگانان درشهرستانها ۱ مدرسه
- بانك‌پارس ۱ مدرسه
- کارکنان‌بانك‌پارس ۱ مدرسه
- بانك تعاون کشاورزی‌ایران ۳ مدرسه
- کارکنان بانك‌تعاون کشاورزی ایران ۳ مدرسه
- بانك توسعه صنعتی و معدنی ایران ۴ مدرسه
- کارکنان بانك توسعه صنعتی ومعدنی‌ایران ۱ مدرسه
- بانك‌تهران ۳ مدرسه
- کارکنان بانك‌تهران ۱ مدرسه
- بانك تهران برای کارخانه شهرضای‌جدید ۱ مدرسه
- بانك‌رهنی‌ایران ۴ مدرسه
- کارکنان بانك‌رهنی‌ایران ۱ مدرسه
- بانك‌سپه ۷ مدرسه
- کارمندان بانك‌سپه ۳ مدرسه
- بانك صادرات ایران ۱۵ مدرسه
- بانك عمران (وابسته به بنیاد پهلوی) ۸ مدرسه
- کارمندان‌بانك عمران ۱ مدرسه
- بانك عمران (صندوق ضمانت صنعتی) ۳ مدرسه
- بانك‌کار ۳ مدرسه
- بانك ملی‌ایران ۱۴ مدرسه
- کارمندان بانك ملی‌ایران ۶ مدرسه
- شرکت‌سهامی‌بیمه‌آریا ۱ مدرسه
- شرکت سهامی بیمه‌آسیا ۱ مدرسه
- شرکت سهامی‌بیمه‌البرز ۱ مدرسه
- شرکت سهامی بیمه‌امید ۱ مدرسه
- کارمندان شرکت سهامی بیمه ایران ۱ مدرسه
- شرکت سهامی بیمه‌پارس ۱ مدرسه
- شرکت سهامی بیمه‌ساختمان و کار ۱ مدرسه
- شرکت سهامی بیمه‌ملی ۱ مدرسه
- نمایندگی بیمه‌اینگستراخ ۱ مدرسه
- نمایندگی بیمه‌یورکشایر ۱ مدرسه

پزشکان و مراکز درمانی

- بیمارستان‌مهر ۱ مدرسه
- بیمارستان وزایشگاه میثاقیه ۱ مدرسه
- آقای دکتر ابراهیم‌چهرازی ۱ مدرسه
- آقای دکتر محمدعلی‌صدر ۱ مدرسه
- آقای‌دکترامیر موحدی ۱ مدرسه

دانشگاهها ومراکزفرهنگی

- آموزشگاه بهیاری میثاقیه ۱ مدرسه
- اداره آموزش و پرورش ناحیه ۳ ۱ مدرسه
- بنیاد دانش ۱ مدرسه
- آقای دکترمحمدخزائلی ۱ مدرسه
- دانش‌آموزان استثنائی ۱ مدرسه
- دانش‌آموزان دبستان‌ودبیرستان ژاندارك ۱ مدرسه
- دانش‌آموزان دبیرستان شماره ۱ هدف ۱ مدرسه
- دانش‌آموزان دبیرستان‌البرز ۱ مدرسه
- دبیرستان اندیشه ۱ مدرسه
- دانش‌آموزان ناحیه ۲ آموزش وپرورش‌تهران ۲ مدرسه
- کادر آموزشی و اداری‌دانشگاه ملی‌ایران ۱ مدرسه
- گروه فرهنگی‌آذر ۱ مدرسه
- گروه فرهنگی خوارزمی ۱ مدرسه
- گروه فرهنگی مرجان ۱ مدرسه
- هیئت مدیره‌گروه‌فرهنگی‌هدف ۱ مدرسه
- مدرسه عالی‌دختران‌ایران ۱ مدرسه
- مدارس‌ملی آموزش وپرورش شمیران ۱ مدرسه

بنیادها، سازمانها وانجمنها

- انجمن دوشیزگان وبانوان ۱ مدرسه
- انجمن‌شهرتهران ۳ مدرسه
- کارکنان انجمن ملی حمایت کودکان ۱ مدرسه
- انجمن یونانیان مقیم‌تهران ۱ مدرسه
- باشگاه‌ایران ۱ مدرسه
- کارکنان بنیاد پهلوی ۱ مدرسه
- هیئت مدیره سازمان جهانی تبلیغات‌ایران ۱ مدرسه
- سازمان بازرسی شاهنشاهی ۱ مدرسه
- سازمان زنان ایران ۱۰ مدرسه
- سازمان شاهنشاهی خدمات اجتماعی ۱۴ مدرسه
- سازمان شیرزنان‌لاینزتهران ۳ مدرسه
- شیرمردان‌باشگاه لاینزتجریش ۱ مدرسه
- سازمان‌واستودیوکاسپین ۱ مدرسه

شرکت ها

- کارکنان شرکت آ‌حکیم و شرکاء ۱ مدرسه
- شرکت‌آرك ۱ مدرسه
- شرکت اردیبهشت بامسئولیت محدود ۱ مدرسه
- شرکت سهامی ایران‌شرق ۱ مدرسه
- شرکت بازرگانی‌ایران‌طایر ۱ مدرسه
- شرکت پشمباف‌کشمیر ۱ مدرسه
- شرکت‌پیرلس ۱ مدرسه
- شرکت تولیدی اشتاد ایران وشرکت اشتادکو ۱ مدرسه
- شرکت‌رصد ۱ مدرسه
- شرکت ساختمانی‌رگلاژ ۱ مدرسه
- شرکت ساختمانی‌ریما ۱ مدرسه
- شرکت ساختمانی کوه‌ریز ۱ مدرسه
- شرکت ساختمانی‌مترو ۱ مدرسه
- شرکت ساکا ۱ مدرسه
- شرکت سهامی‌اخترماشین ۱ مدرسه
- شرکت سهامی‌اتونور ۱ مدرسه
- شرکت سهامی‌ایران‌فولکس ۱ مدرسه
- شرکت سهامی زامیاد ۱ مدرسه
- شرکت سهامی‌سامان‌ایران ۱ مدرسه
- شرکت سهامی طبع و نشر کتابهای درسی ۱ مدرسه
- شرکت سهامی کلسیفین ۱ مدرسه
- شرکت سهامی صادراتی‌گجرات ۱ مدرسه
- شرکت سهامی نونهالان ۳ مدرسه
- شرکت شیمیکو ۱ مدرسه
- شرکت‌کاربکس ۱ مدرسه
- شرکت‌فیلور ۲ مدرسه
- شرکت‌کف ۱ مدرسه
- شرکت لوشان ۱ مدرسه
- شرکت سهامی مریخ ۱ مدرسه
- شرکت سهامی معادن‌بافق ۱ مدرسه
- شرکت سهامی شبکه‌هلاندپاور ۱ مدرسه
- کنسرسیوم‌اخگرزیماگ ۱ مدرسه
- شرکت مسافربری ایران‌پیما ۱ مدرسه
- شرکت مهك ۱ مدرسه
- شرکت مهگان ۱ مدرسه
- شرکت‌مهندسی‌آفتام ۱ مدرسه
- شرکت سهامی ناوا ۱ مدرسه
- شرکت نسبی تولیدی فریدون زرتشتی وشرکاء ۱ مدرسه
- شرکت نسبی عبدالله فردانش و شرکاء ۱ مدرسه
- شرکت نسبی مهندس‌حسن مولوی و شرکاء ۱ مدرسه
- شرکت ویتانا ۱ مدرسه
- شرکت‌هدیش وراسکو ۱ مدرسه

صنایع

- کارخانجات‌ارج ۴ مدرسه
- آقای‌اسکندراریه ۱ مدرسه
- آقای رفیع‌اریه ۱ مدرسه
- آقای مراداریه ۱ مدرسه
- استارلایت ۱ مدرسه
- آقای امیرحسین‌امیرصالح ۱ مدرسه
- بی . اف . گودریچ ۵ مدرسه
- آقایان‌گرگین سرکیسیان و وازگن سرکیسیان ۱ مدرسه
- شرکت سهامی اتومبیل‌سازی خاور ۳ مدرسه
- شرکت سهامی‌پارس‌وآمریکا ۳ مدرسه
- شرکت سهامی کارخانجات پارس‌لوکس ۱ مدرسه
- شرکت سهامی پلاستکوکار ۱ مدرسه
- شرکت سهامی تولیدارو ۱ مدرسه
- شرکت سهامی تهران‌الکتریك ۱ مدرسه
- شرکت سهامی تولیدی قند اقلید ۱ مدرسه
- شرکت سهامی کارخانجات دنیای‌فلز ۴ مدرسه
- شرکت سهامی ریسندگی و بافندگی‌ری ۱ مدرسه
- شرکت سهامی ساسان (برادران سهاکیان) ۱ مدرسه
- شرکت سهامی قندشاه‌زند ۱ مدرسه
- شرکت سهامی کارتن‌ایران ۱ مدرسه
- شرکت سهامی کارخانجات مخمل وابریشم‌کاشان ۱ مدرسه
- شرکت تضامنی‌احمدخسروشاهی و برادران ۱ مدرسه
- بنگاه خیریه دارویخش ۴ مدرسه
- آقای موسی دانیال ۱ مدرسه
- آقای علی رضائی ۱۰ مدرسه
- کارخانجات سعیدوارسته وتلفن سازی‌ایران ۱ مدرسه
- شرکت سهامی روغن‌نباتی‌جهان ۱ مدرسه
- شرکت‌سهامی سیمان‌تهران ۱ مدرسه
- شرکت سهامی سیمان شمال ۱ مدرسه
- شرکت سهامی‌صنعتی‌تولیدمرتب ۱ مدرسه
- شرکت سهامی صنعتی‌وکشاورزی شیرین خراسان ۱ مدرسه
- شرکت سهامی کاغذ حساس ایران ۱ مدرسه
- شرکت مکالئوم‌ایران ۱ مدرسه
- کارخانجات صنعتی جغرال ۱۱ مدرسه
- کارخانجات صنعتی‌شیشه‌میرال ۱ مدرسه
- آقای‌مهدی فرهومندخونساری ۱ مدرسه
- آقای‌حسین قاسمیه ۱ مدرسه
- کارخانجات‌پارس‌الکتریك ۱ مدرسه
- کارخانجات‌کاشی سعدی ۱ مدرسه
- کارخانه‌قندقزوین ۱ مدرسه
- کبریت سه‌ستاره زنجان (آقای حاج‌محمودتبریزی‌ابوحسین) ۱ مدرسه
- شرکت‌کوفرد (ناسیونال) ۱ مدرسه
- آقای‌حسن کاشانچی ۱ مدرسه
- گروه صنعتی بهشهر ۵ مدرسه
- گروه صنعتی نرگس‌شیراز ۱ مدرسه
- شرکت سهامی لوله و ماشین سازی ایران ۱ مدرسه
- شرکت‌لیلاند موتور ایران ۱ مدرسه
- کارخانه بافندگی مشیر ۱ مدرسه
- آقای حاج‌میرزاعبدالله‌مقدم ۱ مدرسه
- آقای هژبر یزدانی ۳ مدرسه

فروشگاهها و مؤسسات

- انتشارات امیرکبیر ۱ مدرسه
- فروشگاه بزرگ ایران ۱ مدرسه
- دراگ‌استور تخت‌جمشید ۱ مدرسه
- موسسه فرانکلین ۳ مدرسه

مجلس سنا

- سناتور دکتر جواد آشتیانی ۱ مدرسه
- سناتور حسن اکبر و آقای محمداکبر ۱ مدرسه
- سناتور مصطفی تجدد ۱ مدرسه
- کارمندان مجلس سنا ۳ مدرسه
- سناتور جعفر شریف امامی ۱ مدرسه
- سناتور شکرالله صفوی ۱ مدرسه
- سناتور محسن فروغی ۱ مدرسه
- سناتور عباس مسعودی ۱ مدرسه
- سناتور مصطفی مصباح‌زاده ۱ مدرسه
- سناتور مهدی نمازی ۳ مدرسه

مجلس شورای ملی

- کارمندان مجلس شورای ملی ۱ مدرسه
- فراکسیون پارلمانی حزب ایران‌نوین :
- آقای دکتر مصطفی الموتی ۱ مدرسه
- آقای حاجی جعفر جوادی ۱ مدرسه
- آقای لطف‌الله حی ۱ مدرسه
- آقای دکترعبدالرسول عظیمی ۱ مدرسه
- آقای سید محمدعلی‌مرتضوی ۱ مدرسه
- آقای سید کاظم مسعودی ۱ مدرسه

مطبوعات

- روزنامه آیندگان ۱ مدرسه
- موسسه اطلاعات ۱ مدرسه
- اطلاعات هفتگی ۱ مدرسه
- اطلاعات بانوان ۱ مدرسه
- اطلاعات جوانان ۱ مدرسه
- آقای لطف‌الله ترقی ۶ مدرسه
- روزنامه وچایخانه خراسان ۱ مدرسه
- آقای محمدعلی مسعودی ۱ مدرسه
- خانم فروغ مصباح‌زاده ۱ مدرسه
- آقای باقر موسوی مدیر روزنامه اراك ۱ مدرسه
- موسسه آفتاب شرق ۱ مدرسه

نیروهای مسلح شاهنشاهی

- افسران ودرجه‌داران ناحیه ژاندارمری آذربایجان شرقی ۱ مدرسه
- افسران و درجه‌داران ناحیه ژاندارمری فارس ۱ مدرسه
- افسران و درجه‌داران گارد شاهنشاهی ۲ مدرسه
- کانون افسران و درجه‌داران بازنشسته نیروهای مسلح شاهنشاهی ۱ مدرسه

وزارتخانه‌هاومؤسسات دولتی

- آقای دکتر جمشیدآموزگار ۱ مدرسه
- آقای هوشنگ انصاری وزیر اقتصاد ۳ مدرسه
- آقای دکتر محمد سام وزیر اطلاعات ۱ مدرسه
- معاونان وزارت اطلاعات ۱ مدرسه
- کارمندان وزارت اطلاعات ۱۹ مدرسه
- کارگران چاپخانه وزارت اطلاعات ۱ مدرسه
- کارمندان چاپخانه وزارت اطلاعات ۱ مدرسه
- کارمندان وزارت‌امورخارجه ۳ مدرسه
- کارکنان انستیتو پاستورایران ۱ مدرسه
- کارکنان سازمان حفظ نباتات وزارت کشاورزی ۱ مدرسه
- کارکنان وزارت کشاورزی وسازمانهای تابعه ۲ مدرسه
- کارمندان‌وزارت‌دربارشاهنشاهی ۷ مدرسه
- شرکت‌برق‌منطقه‌ای‌تهران ۳ مدرسه
- کارکنان سازمان مسکن ۱ مدرسه
- شهرداری پایتخت ۷ مدرسه
- آقای اسدالله علم ۱ مدرسه
- کانون دامپروران ایران ۱ مدرسه
- کارمندان وزارت آبادانی و مسکن ۱ مدرسه
- وزارت اقتصاد و سازمانهای وابسته ۲۲مدرسه
- وزارت کشور و سازمانهای وابسته ۲۰مدرسه
- کارمندان وزارت‌کشور ۳ مدرسه
- کارمندان موسسه بررسی‌آفات و بیماریهای گیاهی ۱ مدرسه
- نخست وزیری ۱۰مدرسه

وکلای دادگستری

- آقای ابوالقاسم تفضلی ۱ مدرسه

هنرمندان

- خانم عصمت باقرپور «دلکش» ۱ مدرسه
- آقای انوشیروان روحانی ۱ مدرسه
- آقای عارف عارف‌کیا ۱ مدرسه
- آقای محمدعلی فردین ۱ مدرسه
- آقای ناصر ملك‌مطیعی ۱ مدرسه
- خانم فرشته مهبان (هوشمند) ۱ مدرسه

سایرشخصیت‌های اجتماعی

- آقای دکتر عباس آریانپور ۱ مدرسه
- آقای پرویز آقاجانزاده ۱ مدرسه
- خانم پری آگاهی (آرش) ۱ مدرسه
- آقای موسی احسانی ۱ مدرسه
- خانم هایده ارجمند ۱ مدرسه
- آقایان سلیم ، حاجی و فائق اصغرزاده ۱ مدرسه
- آقای‌مهندس‌عبدالمجیداعلم ۱ مدرسه
- آقای مهندس احمدالوندیان ۱ مدرسه
- سرهنگ لطف‌الله امی ۱ مدرسه
- آقای عبدالرسول انصاری ۱ مدرسه
- آقای عبدالرضا انصاری ۱ مدرسه
- تیمسار سرتیپ جهانگیرایروانی ۱ مدرسه
- آقای سیروس بقائی ۱ مدرسه
- آقای دکتر ابوالقاسم بهرامی ۱ مدرسه
- آقای حاجی حسن بهبود چایچیان ۱ مدرسه
- خانم مریم بینا (مظهری) ۱ مد

برای تکمیل انبارغله طهران تقاضای اعتبارشد

چهل سال قبل درهمین روز

آقای همایون سیاح معاون وزارت مالیه در مجلس اظهار داشت : در سال ۱۳۱۰مبلغ ۷۵ هزار تومان‌اعتبار اضافی برای مصارف لازمی در انبار غله طهران بوزارت مالیه داده شده بود که قسمتی از اعتبار مزبور باقی مانده وازجمله مخارجی که از محل مذکور در نظر بود مصرف شود تهیه ماشین های ضدعفونی و کوزل‌کوبی‌و تکمیل خطآهن ، عرابه های دستی و ساختمان های لازم و پاره‌ای اصلاحات دیگر است و چون مطابق مقررات ماده ۵ قانون عمومی این قسمت از مصارف در ظرف سال ۱۳۱۰ رسما تعهدنشده لهذا برای رفع اشکال قانونی‌ماده واحده‌ای تقدیم‌میشود که مجلس اجازه بدهد باقیمانده اعتبار فوق در ۱۳۱۱ بمصرف اصلاحات انبار غله طهران ، بشرحی که داده شدبرسد.

کشفیات جدیددرتخت‌جمشید

ازچندی باینطرف‌یک میسیون امریکائی با اجازه دولت و نظارت وزارت معارف در عمارت استخر و آثار تاریخی تخت‌جمشید بانظارت پرفسور هرتسفلدآلمانی مشغول حفریات و مرمت هائی مطابق اصول فنی شده‌اند . این میسیون مبلغی معادل ۱۵۰ هزار تومان برای تعمیرات و اکتشافات تخت جمشید اختصاص‌داده و اخیرا آقای سپهبدی برای نظارت در امور آنجا عازم گردیده وطبق راپرتی که میدهد سال گذشته علاوه از آثار تاریخی که از زیر خاک بیرون آمده‌یک تالار بزرگ که ساختمان و بنای آن حکایت از دوره سلاطین و شاهنشاهان قدیم ایران میکند از زیر خاک بیرون آمده و یادگار های متعددی از سلاطین هخامنشی و ساسانیان در بنای مزبور مشاهده شده است .

براثر وصول راپرت مزبور بوزارت معارف مسیو گدار متخصص ومدیرموزه و تحقیقات بفارس عزیمت کرد .

عده داوطلب امتحانات

امتحانات نهائی دوره شش ساله ابتدائی ذکور امروز در مدرسه علمیه شروع شد . عده داوطلبان بالغ بریک هزار و سیصد نفر میباشد .

عده داوطلبان شاگردان اناث جهت امتحانات دوره دوم متوسطه امسال افزایش یافته و از دویست نفر تجاوز کرده است .

محصلین کلاس دفع آفات

امتحانات ۲۷نفر محصلین کلاس دفع آفات حیوانی که تحت نظارت و مراقبت دکتر دلپی متخصص دفع آفات تشکیل گردیده بود این دوروزه خاتمه یافته و از ۲۷ نفر شاگردان مذکور ۲۳ نفرآنها در امتحانات‌پذیرفته شده‌اند که ازطرف اداره کل فلاحت همه آنها استخدام میشوند .

خرید لابراتوار برای دارالمعلمین

چون دارالمعلمین عالی لابراتوار برای علوم زمین شناسی و گیاه شناسی و حیوان شناسی نداشت‌لذااز طرف‌وزارت معارف اعتبار لازم برای این کار در بودجه هذالسنه منظور وبه اروپا دستور داده‌شد که لابراتواری مطابق صورتی که معلمین تهیه کرده‌اند خریداری و ارسال دارند .

اخطار بلدیه طهران به قند فروشان

نظربانیکه قیمت فروش انحصاری قند در سرحد بعلاوه کلیه حقوق گمرکی و سایر عوارض با رعایت کرایه و منفعت عادلانه تجارتی و خورده فروشی در تهران بحداکثر از قرار یکمن تبریز هیجده ریال و ۳۵ دینار (هیجده قران و هفت شاهی) تعیین و ثابت شده‌است بعموم فروشندگان اعم از جزئی یاکلی فروش اکیدا اخطار میشود چنانچه از نرخ مزبور تجاوز نمایند شدیدا مورد تعقیب واقع خواهند شد .

زدوخورد بی‌نظیر حزبی درمجلس

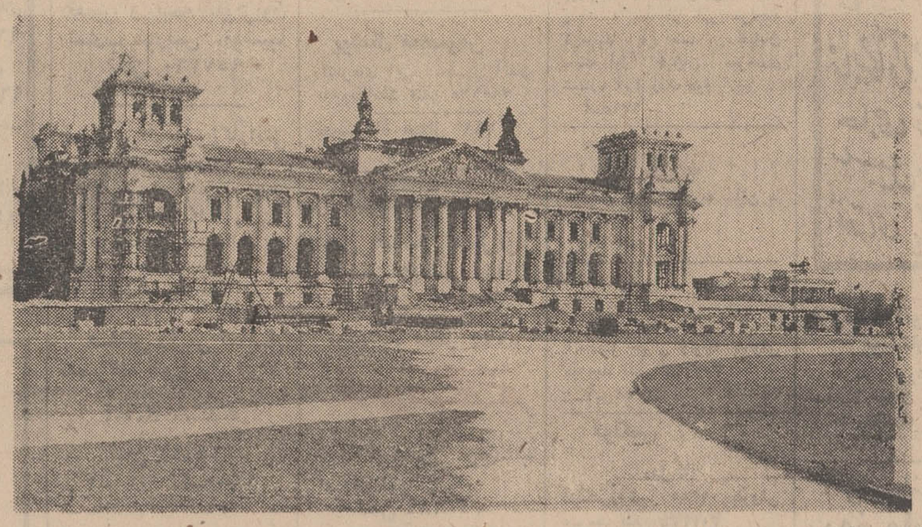

مجلس ملی آلمان «رایشتاک» درجریان‌ظهور ناسیونال سوسیالیست ها کانون‌حوادث مهمی بود و آتش‌سوزی معروفی که درین بناروی داد بهانه‌یی برای‌هیتلر فراهم آورد تا آخرین مقاومت مخالفان خود رادرهم بشکند .

برلن‌ـ جلسه اخیر مجلس پروس با زد وخوردی که در تاریخ پارلمان آلمان بی‌سابقه‌بود خاتمه یافت ، اینهم یکی‌از حوادثی است که با ظهور حزب هیتلر وقوع پیدا میکند.

جلسه با آرامی افتتاح یافت و به انتخاب هیئت رئیسه پرداختند ووکیل حزب ملیون سوسیالیست بسمت ریاست و نماینده سوسیالیست ها و وکیل مرکزیون و ملیون آلمان بعنوان نایب رئیس انتخاب شدند ـ در این ضمن ملیون سوسیالیست«حزب‌هیتلر» پیشنهاد کردند فورا کمیسیون تحقیقی برای رسیدگی بطرز محاکم پروس تشکیل‌شود چون‌از طرف یکی از محاکم حکم حبس برعلیه ملیون سوسیالیست صادر شده بود .

سوسیالیست ها مخالفت کردندونماینده کمونیست خطاب به ملیون سوسیالیست هیتلری فریاد کشید : عده زیادی جانی و آدمکش در این مجلس بر کرسی نمایندگی نشسته‌اند ! این عبارت باعث هیجان‌ملیون سوسیالیست‌شد ونمایندگان آنها بطرف کرسی خطابه پیش رفتند و کمونیست ها هم برای دفاع از رفقای خود قیام کردند و در نتیجه زد وخورد شدیدی بین این دو حزب روی داد و چون نایب‌رئیس موفق باستقرار نظم‌نشد ازجلسه خارج شد و جلسه بهم خورد ولی زدو خورد نمایندگان دو حزب‌آنقدر ادامه‌یافت تا اینکه ملیون سوسیالیست موفق شدند نمایندگان کمونیست را از تالار جلسه خارج کنند .صندلی ودوسیه بعنوان آلت حرب استعمال میشد وچراغ های قسمت تندنویسی شکسته شد ، میز ها بروی هم ریخته شد . وکیل سوسیال دموکرات که کاملا بیطرف بود در این معرکه چنان مجروح شد که او را به مریضخانه بردند ۳ نفر از وکلای کمونیست سخت مجروح شده‌اند .

(نقل از اطلاعات ۶خرداد ماه۱۳۱۱)

از: فتحعلی تاج بخش

بخشکی شانس!

انتقاد

هنوز پنج روز ازسالگرد بیست‌و نه سالگی دوشیزه «خوشخواب »نگذشته بود که خواب خوش شبانه از سرش پریدوبیخوابی بسراغش آمد. فیلادوشیزه خوشخواب‌ساعت ۹٫۳۰ داخل رختخواب میشد وهنوز سرش یکوجب‌بامتکا فاصله داشت که خوابش می بردو صبح ساعت ۷٫۳۰ از خواب برمیخاست ، خیلی سالم و باشاط بدرگاه‌خداوند سجده‌میبردواستغاثه‌همیشگی را در مورد یافتن یك شوهر خوب وسربراه بعمل می‌آورد وروانه‌اداره « رسیدگی به حسابهای معوقه مجمع‌خوش حسابان » میشد .

بنابراین ، بیخوابی های شبانه کلی‌اسباب نگرانی دوشیزه خانم‌رافراهم‌میساخت چندباربدکتر مراجعه کرد اثری نداد ، قرص خواب خورد بی‌اثر بود ، دیگر پاك کلافه شده‌بود.

این‌امر سبب گردید که مادر دوشیزه «خوشخواب » دست‌بدامان فالگیر و رمال شودوفالگیر نظر داد که علت بیخوابی مشارالیها ، احتیاج بشوهراست . بنابراین باید برایش سرکتاب باز کرد و دعا داد .

مادر دوشیزه «خوشخواب» ازروی اجبار و بامید یافتن یك داماد که « سر پیری عصای دست‌باشد » قبول کرد و باپرداخت‌یکهزار ریال‌برای دوشیزه «خوشخواب» مهره مارو مهر گیاه گرفت و فالگیر نیز در عوض فول داد که به زودی محبت‌دختر در دل‌جوان ثروتمند وزیبائی خانه خواهدکردوشوهری مناسب برای دوشیزه«خوش‌خواب» پیدامی شود .

مادر همان شب مطابق دستور فالگیر ، کاعذی را داخل یك لیوان گذاشت و زیر شیر آب گرفت . بعد از آنکه «کلر » محلول در آب‌ته‌نشین شد ، آنوقت با انگشت اشاره چند بار کاغذ را داخل آب گردش‌دادو بعد آنرا از آب بیرون آوردو طبق‌اوامر فالگیر درگوشه‌ای از باغچه چال کرد وآب‌را داد به دوشیزه خوشخواب و ایشان هم بایك نفس‌لاجرعه بالا کشید . آنشب هم مانند شب های دیگر خواب‌بچشم دوشیزه خوشخواب‌نیامدمنتها این‌بار احساس می کرد که سرش گیج میرود وحالت تهوع دارد . بهر حال‌آنشب گذشت.

شب‌بعدفرارسید ، دوشیزه «خوشخواب » ساعت ده پس از دیدن چندبرنامه‌تلویزیونی ـنه چندان بامزه ـ وارد رختخواب شد، هنوز درست جابجا نشده‌بود که احساس کرد دستی دست هایش را لمس می کند. عجیب است، دوروبرس را نگاه کرد ، کسی وجودنداشت .بازسرش راروی بالش‌گذاشت ،ایندفعه نفس های گرم یك موجود ناشناخته را روی گونه هایش حس کرد . دوشیزه «خوش‌خواب» از این ماجری بدش نیامدو خوب ، کم کم فکری برایش پیش‌آمد که شاید در اثر خوردن آب دعایك شوهر نامرئی نصیبش شده‌است . موضوع ، شبهای بعد هم تکرار گشت و بدین ترتیب دوشیزه خوشخواب‌صاحب‌یك شوهر نامرئی شد . البته فالگیر اینطور استدلال کرد که‌بعد از ۹ ماه‌و ۹ روز و۹ ساعت شوهر مرئی میشود و از بند اجنه وشیاطین رها خواهدشد .

روز هاوشبها پشت‌سر هم گذشت ، دوشیزه «خوش ـ خواب» آسایش عجیب حس میکرد تااینکه یکروز سر سفره ناهار مادر خبر بهجت اثر شروع ساختمان آقای «لانه‌چیان » را در سر کوچه باطلاع دوشیزه «خوشخواب» رسانیدوکلی هم خوشحالی کردکه :

ـخدایدر «لانه‌چیان » را بیامرزد که خودش دست به کارساختمان شدوالاشهرداری گوشش بدهکارنبود که این جا زباله‌دانی شده ...

چند روز دیگر هم گذشت. زندگی‌روال جدیدش رابرای مادرو دخترادامه میداد .شبی، حدودساعت ۲ بعد از نیمه شب‌بود ودوشیزه«خوشخواب» داشت باشوهر نامرئی رازو نیاز می کرد که‌ناگاه‌صدای وحشتناکی به گوش‌رسید.

صدائی مثل ریزش هوار، یاانفجار بمب.

مادر از خواب پرید و دوشیزه «خوشخواب » هم سراسیمه بپا خاست . همه اهل محل هم بیدار شدندو همگی ریختندبکوچه .جوانی، درحالی‌که به‌تیر چراغ برق تکیه داده بودودستش راروی شکمش فشار میداد شدیدا قهقهه میزد . کامیونی هم باچندنفر کارگر که در کنارش ایستاده بودند در گوشه‌ای دیده می شود .

دوشیزه خوشخواب ، در حالی که شمد را بدور بدن خود می پیچید فریادزد:« چه خبر شده ، هان ؟»

و همان‌جوان که قهقهه میزدجواب داد :

«هیچی ، تیرآهن خالی‌می کردیم »! و همه مردم‌ازجمله دوشیزه«خوشخواب»برگشتند بداخل‌منزل ولی دوشیزه خوشخواب هر چقدر سعی کرد که شوهر نامرئی رابار دیگر درکنار خودش حس کند نشدکه نشد .

فرداشب باز هم دوشیزه خوشخواب ، بعد ازدیدن یك برنامه‌تلویزیونی ـبی مزه‌تر از شب‌قبل ـبه‌رختخواب‌رفت. اینبار شوهر نامرئی دیرتراز موعد مقرر برای خواب‌حاضر شد ، مثل‌اینکه زیاد حال خوشی‌نداشت ولی در اثر مساعی « دوشیزه‌خوشخواب» دلخوری شوهرنامرئی مرتفع شدو دوشیزه خوشخواب به خواب فرورفت . ساعت‌حدود ۳صبح بود که باز هم‌صدای شدیدی بگوش رسید . باز تمام اهل محل از خواب پریدند و داخل کوچه شدند و روشن شد که برای ساختمان آقای «لانه‌چیان » آجر آورده‌اند.

شب بعد ماسه‌خالی کردند و چندشب بعد خاك رس آوردند ، بعد میله گردوآهن نیشی ریختند و این‌امر سبب شد که شوهر نامرئی برای همیشه دوشیزه«خوشخواب » را طلاق دهد .

در حال حاضرمادردوشیزه خوشخواب بدنبال فالگیر دیگری میگردد ، چون باز خواب از چشم دخترش گریخته استوفالگیر قبلی هم میگوید که خالی کردن آهن، آجر، وخاك‌رس وغیره را در ساعات بعد از نیمه‌شب پیش‌بینی نکرده بوده ودیگر کاری از دستش‌ساخته‌نیست.

ساختمان آقای «لانه‌چیان» اکنون تمام شده ومستاجر هم در آن‌نشسته‌استو یك ساختمان دیگر در اواسط کوچه در حال بالا رفتن‌است و دوشیزه «خوشخواب» هر وقت از جلوی ساختمان‌جدید وساختمان آقای «لانه‌چیان » عبور میکند زیرلب نفرین می کندو میگوید:

ـبدجنس ها «نامرئیش » راهم نتوانستند به‌بینند ، بخشکی‌شانس!

باکودکان‌سرراهی چه کنیم؟

هوا ، گرك‌ومیش بود ، که ازخانه خارج‌شدم ، قصدم این بود که خود را به‌فرودگاه برسانم‌و به مقصدی که‌داشتم مسافرت نمایم . از خم کوچه که بیرون آمدم در کنار در منزلی‌یك‌جسم‌سفیدرنك دیدم که به صورت بقچه‌ای بسته‌بندی شده‌بود ، قدری نزدیك شدم ، ولی‌چیزی دستگیرم نشد ، آنرالمس کردم‌و در همین‌موقع از تعجب شاخ‌درآوردم، متوجه شدم که‌این بسته بندی‌شده ،نوزادی است که‌در کنار کوچه گذارده‌اند و رفته‌اند .

کم کم عابران‌دیگری از راه‌رسیدند، و همه حلقه‌وار بدوراین نوزاد ایستاده بودیم ، یکی‌ازبانوان ، نوزاد را درآغوش گرفت،ولی نمیدانست‌اورا چکار کند ، بالاخره پاسبانی از راه رسیدونوزاد را تحویل گرفت‌تابکلانتری ببرد وسپس به پرورشگاهی بفرستند.

صحنه‌ای که برای شماتشریح‌شد، نه‌برای اولین بار اتفاق افتاده‌است‌و نه آخرین‌بار خواهدبود . بلکه مسئله‌ایست که از سال ها قبل مرسوم شده و هنوز هم بهمان پایه و مایه‌باقی مانده است‌وبااینکه‌پرورشگاه های بسیاری در سراسر کشور بوجود آمده‌است،ولی‌نسبت باین‌مسئله آنطور که باید غور وبررسی نشده‌و تصمیم مفیدی اتخاذ نگردیده است.

هرکس که با اینگونه صحنه ها مواجه‌شود و در مقابل خود طفل بی گناه را بدون سرپرست‌و باعث و بانی درسرراه ببیند، واقعا متاثر و ناراحت میشود ، زیراانسانی بوجود آمده‌است که‌بهر علت که‌شمابرایش بنراشیدبدون سرپرست مانده ودر کنار کوچه بامان‌خدا رهایش کرده‌اند ، حتی بار ها اتفاق افتاده که سگهای ولگردباین گونه‌اطفال بی‌پناه حمله کرده وحادثه‌ای دلخراش‌تر بوجود آمده‌است.

بنظر میرسد که‌زمان آن‌رسیده‌باشد که‌فکری‌عاجل‌برای‌اینکار بشودو آنچه بنظر میرسد اینست که‌برای جلوگیری وقوع اینگونه‌حوادث‌دلخراش‌بیمارستان های دولتی که‌محل زیمن خاص می باشد ، مسئولی موظف شود که‌پس از فراغت مادر از زایمان از اوسئوال کند که آیا می‌تواند فرزندش را نگهداری کند یاخیر ؟بهر علتی که حتی نگفتنی‌باشدو بیمارنخواهدبگوید ، وقتی اظهار عجز از نگهداری فرزندش کرد ، مسئول مربوط موظف باشد که‌نوزاد را به یکی از پرورشگاه های دولتی‌بفرستد وپرورشگاه مزبور هم مکلف بقبول‌باشد .تصورمیرود این‌تنها راهی‌باشد که‌اگربدان عمل‌شود، بتوان باین‌کار سروسامان داد.

نیکو‌ـقاضی‌دادگستری

تاخیر پرداخت حقوق کارآموزان

بصوریکه مطلعید که چندی‌قبل نشستند و برخاستند و تصمیم گرفتند عده‌ای از دانشجویان دانشگاهها و مدارس عالی را که برای تامین مخارج تحصیلی خود نیاز بکار داشتند دربرخی از ادارات دولتی نظیرشهرداری و سازمان برنامه بعنوان کارآموز بکار بگمارند. حقوق این عده در ابتدا سه هزار ریال در ماه تعیین شده بود، ولی بعد از مدتی (از شهریورماه ۱۳۴۹) این حقوق به دوهزار ریال در ماه گاهش پیدا کرد! البته‌ناگفته نماند در قبال‌گاهش حقوق ساعات کار نیز به ده ساعت در هفته تقلیل پیدا کرد . پس از تقلیل حقوق عده‌ای ترجیح دادند که خدمت را ترک کنند و برخی که مثل بنده کمیتشان‌برای تامین‌مخارج تحصیلی لنگ بود یکهزارریال تقلیل حقوق را با آنکه در وضعمان موثر بود بجان پذیرا شدیم و بوضع موجود تن در دادیم . ولی آنچه که باعث نگارش این‌نامه‌شدوضع‌پرداخت حقوق این کارآموزان میباشد که بصورت نامطلوبی درآمده است. باین‌معنی که‌ابتداء حقوق این کارآموزان را بین هشتم تا دوازدهم هرماه میدادند ولی از اواخر سال ۴۹ یعنی بهمن و اسفند سال گذشته تاخیر در پرداخت حقوق بیشتر شد بطوریکه در تاریخ تحریر این نامه که ۲ـ۳ـ۵۰ میباشدهنوز حقوق فروردین ماه پرداخت نشده است و هرروز که به بانك مراجعه میشود جواب منفی شنیده میشود.

آنچه باید مورد توجه قرار گیرد اینستکه این حقوق قلیل برای تامین زندگی دانشجوئی میباشد و بهتر است در موقع خود در اول هرماه مانند سایر کارکنان دولت پرداخت شود.

دانشجوی کارآموز

جدول کلمات متقاطع

شماره ۵۰۴۲

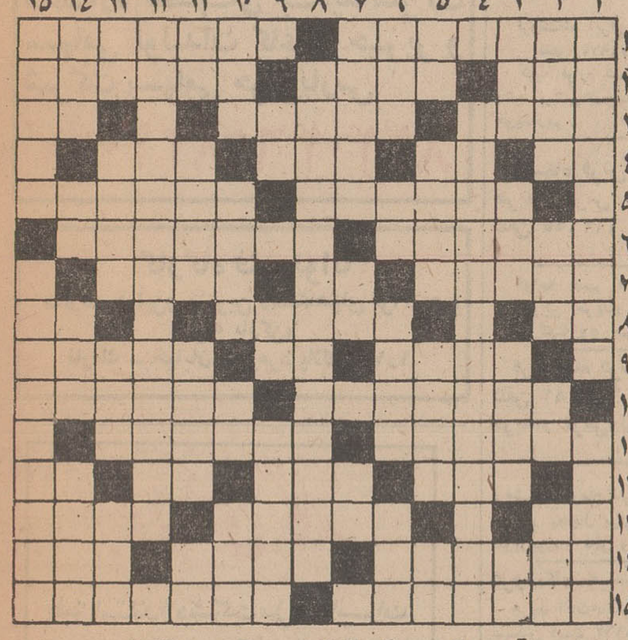

افقی :

۱ـروده کوراست و گاهی‌دردش توان فرساشود ـجزیره‌ای در شمال ژاپن ۲ـاز موجودات افسانه‌ای ـ تاسر ، باز نکند تن راحت نشود !ـوسیله نقلیه قطبی ها ۳ـ هزارها ـ هرچیز که در تاریکی بدرخشد ـ رمق و توانائی ۴ ـ گاهی بعداز باریدن باران پدیدآید ـخاك کوزه گری ـنام یکی از طوایف ساکن سیبری که بدین گونه نیز خوانده‌اندشان ـ باپایکوبی برگزارش کنند ۵ـ از فلزات نقره‌ای‌رنك که‌اصلاحش در طب و صنعت مورد استفاده دارد ـ فرشته موکل برنکاح دردین زرتشت ۶ـاز گیاهان خوشبوی خوردنی ـهر چیز که از جلوه و رونق افتاده باشد ! ۷ـ بندری در فرانسه ـ اشاره به دور ـ در آشپزخانه توان جست ۸ـ دلیر و پهلوان ـ یکی‌از انواع‌بشقاب ـ از چاشنی های غذائی ۹ ـ پارچه‌ایست ـ اندك ـ زاهداست و انشاءالله که ریائی نباشد ۱۰ـ دهان از غذا فرو بسته تا عبادت کرده باشد ـ اعراب۱۱ـ خدمت کننده در کافه ـ آخر و عاقبت کار جوینده ۱۲ـ دوست و رفیق ـ دیگر دراین دوره حرف راست را ، از اینهم‌نتوان شنید !ـ آخرین نازی زندانی‌ـ آب پاك ۱۳ـ بالا به زبان انگلیسی ـ فلز ظروف‌و کارد ـ چاپلوس بسیار گوید ! ۱۴ـ پی‌درپی و پشت‌سرهم ـ نه گرم است و نه سرد ـ قسمتی‌از خون ۱۵ـ داناو هوشیار ـ کشور چکمه‌سان اروپائی .

عمودی :

۱ـفیلسوف معروف‌اسکاتلندی که در علم اقتصاد چیره بود ـ دستور زبان خارجی ۲ـ کرم ابریشم‌می‌بندد تامحصولی‌فراهم آورده باشد ـ یکی از انواع پارچه ـ خدای خورشید در مصر باستان ـ به زیرش روند و استراحت کنند ۳ـ از مرده برنخیزد ـخرمای‌نارس ـکسی که مدام در فکر شکم‌چرانی‌و میهمانی است ـ مثل ومانند ۴ـ از معروفترین نویسندگان فرانسوی که بایك اثر نامش‌بر سر زبانها افتاد ۵ـ دفع‌مزاحم ـ از رنگهای فرعی ـ بیباکی و مردانگی ـ حرارت افزون بدن ۶ـ زادگاه‌نیما ـ مساوی ـ پایتختی دراروپا ـ حرف‌تصدیق ۷ـ در فکر فرو رفته است ،و شخص محیل و مکار را نیز گفته‌اند !ـمایه‌حیات ـفلزیست ۸ـاثری‌فناناپذیرازالکساندردوما ۹ـ حرف ربط ـ از ظروف سفالین ـ خونخوار معروف اروپا ۱۰ـمثل‌ومانندپیوند ـپرهیزکار و عابد ، در فکر آنست !ـ با پاشویه ، پائینش توان آورد ـ از زبانهای محلی ۱۱ـ سرشت و عادت است و گرفتنی ـ دیوانگی ـ چوبی که لای قالب کفش می‌گذارند ـ معشوقه جاهلانه ۱۲ـپادشاهی درسلسله هخامنشی که در اینجا بالقبش آمده ۱۳ـ تکه‌چیزی ـ به دور ایوان کشند ـ عضوی دنهن بدن ـ ملت ها ۱۴ـ کشوری در آسیا ـ از کشیدنی ها ـ بلند و بسیار ـ مستعمره و مهاجرنشین ۱۵ـ گذاردن ر قراردادن ـ از گلهائی که حتما دهانی در پس گله دارد که چنین نام گرفته!

حل جدول شماره ۵۰۴۱

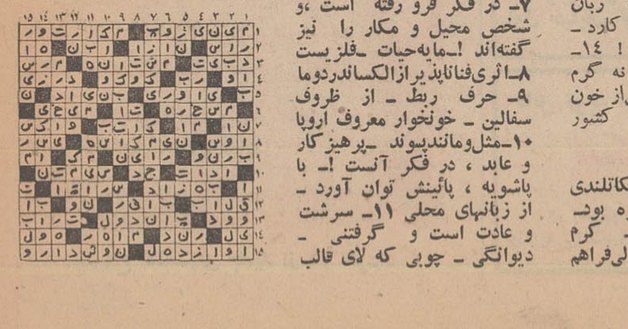

اطلاعات مردم

تعریض نواب چه شد ؟

من یکی‌ازکسبه خیابان نواب هستم که یك‌مغازه خشك‌شوئی دایر کرده‌ام و مدت دهسال است که در این منطقه مشغول کسب هستم . در مدت دهسال گذشته همیشه صحبت از این بوده‌است که‌این‌خیابان خراب‌و تعریض‌خواهدشدولی کوچکترین اقدامی در اینمورد بعمل نیامده است . سایر همکاران دراین خیابان میگویند که قضیه تعریض خیابان نواب از بدو احداث آن یعنی حدود ۳۰سال موردگفتگوبوده است و هرروز طرح و برنامه جدیدی برای این خیابان عنوان شده است و شاید چندین دهسال دیگرهم بگذرد که فقط «حرف» تعریض خیابان نواب باشد و بس ولی در یکی دو سال اخیر هرکس که خواسته‌است در این‌خیابان ساختمان کند موظف شده‌است که مقداری عقب به‌نشیند واین خود یکی ازنمونه‌هائی است که تعریض خیابان را ثابت میکند و همین اندك اندك کارکردن جان ساکنان محل را به لب رسانده است ، چرا دولت و شهرداری یك تصمیم کلی و عملی برای این خیابان اتخاذ نمی‌کند که خیال مردم راحت شود .

پرویز الماسی

محصور شود

در نزدیکی‌سیدنصرالدین پائین پاچنار کسی تعدادی‌از خانه‌های کلنگی و قدیمی‌را خریده وتمام آنها را خراب کرده که بسازد و بفروشد. ولی از این اقدام خریدار خبری نشده‌وزمینهای‌مخروبه کنار منزل مردم قرار گرفته که با این هوای گرم وپشه و مگس و کثافاتی که اهالی در این خرابه میریزند ، آسایش از مردم سلب شده است . لذا ازشهرداری‌ناحیه تقاضا میشود مالك را مکلف کند که یا شروع بساختمان کند و یا اینکه زمین را طوری محصورنماید که‌دیگر زباله و کثافات در آن‌ریخته نشود .

ساکن محل

را مطالعه کنند، تا ماهم بدانیم که علت چه بوده است که از سال ۱۳۳۷ شهرداری با این ساکنان اینگونه رفتار کرده است، آیا عدم اسفالت این خیابانها علت خاصی دارد و یا اینکه چیز دیگریست ، بهر صورت در انتظار توضیح شهرداری تهران هستیم.

علی اکبر شهبازی

معنی خیلی، خیلی وحتما، حتما چیست ؟

بساکنان خیابانهای فرصت غربی ، خوش و باربد واقع در ایزنهاور قول داده بودندکه چون افراد خیلی، خیلی خوش حساب هستند این خیابانهاحتما حتما در سال ۱۳۵۰ اسفالت خواهد شد انتشار لیست۲۴۵ خیاباهائیکه در سال جاری اسفالت خواهد شد آب پاکی روی‌تمام‌آرزوهای این‌همشهریان خیلی‌خیلی‌خوش حساب ریخت. و بازهم ما جزو ساکنان‌خیابان‌هائیکه همه ساله دوبار اسفالت میشود نشدیم . از مقامات شهرداری درخواست میشودکه پنج دقیقه وقت خودشان را برای درخواست ۵۰ هزار نفر ساکنان این محل‌ها بگذارند و سپس پرونده این خیابانها

همه روزه ازساعت۶ تا ۷ بعداز ظهر نظریات شما را منعکس میکند

۳۱۱۰۸۰

معاینه تلفن درمغازه الکتریکی!

امروز چیز عجیبی دیدم که اگر کسی جز همسرم آنرا بیان میکرد در صحت آن تردید میکردم . منزل ما در منطقه دانشگاه قرار گرفته و در نتیجه کارهای تلفنی و احیانا خرابی این دستگاه رابايد باطلاع تلفنخانه منطقه دانشگاه‌برسانیم. من حدود ۱۶ تا ۱۷سال است که‌صاحب تلفن هستم و هر موقع که نقصی در کار تلفن پدید می‌آید به مرکز تلفنخانه دانشگاه اطلاع میرسانیم تا اگر نقص مربوط به سیم و اتصال آن می بود ، رفع‌و اگر مربوط بدستگاه تلفن میشد موظف بودیم ، تلفن را بمرکز مزبور ببریم تا رفع نقص نمایند . اخیرا تلفن بنده منزل خراب شدوخانم مامورگردید که دستگاه تلفن را بمرکز تلفن‌خانه دانشگاه ببرد تا پس از معاینه و رفع نقص‌آنرا باز گرداند . باین امید به مرکز مزبور میرود ، ولی باو جواب‌می دهند که دیگر اینگونه معایب تلفن در این مرکز اصلاح نمیشود ببرید ، به مغازه های الکتریکی ،.آنها واردهستند و تلفن را آزمایش و از آن رفع نقص خواهند کرد !!

نه تنها برای همسرم، بلکه‌برای‌هر کسی که کمترین اطلاعی از دستگاه‌تلفن‌دارد، تعجب آور خواهد بود که برای رفع نقص دستگاه تلفن به مغازه الکتریکی مراجعه نماید . بهر صورت همسرم دست از پا درازتر بطرف منزل می آید و در بین راه بمغازه‌ای که در آنحدود بوده برای خرید کالائی داخل میشود. صاحب مغازه که دستگاه تلفن را بدست‌همسرم می بیند ، بعلت آشنائی که داشته ،دلیل حمل تلفن را سئوال میکند و همسرم داستان برایش تعریف میکند . صاحب مغازه بلافاصله بمرکز تلفنخانه دانشگاه تلفن میکند و یکی از متصدیان رفع نقص در دکان حاضر میشود و بامعاینات لازم از تلفن رفع نقص مینماید که البته همسرم میخواهد ،چیزی بعنوان«شیرینی» بمامور مربوطه بدهد که از دریافت خودداری و میگوید ،تلفن‌را ببرید اگر درست شده بود ،آنوقت خدمت خواهم رسید !

من اکنون با همان دستگاه تلفن با شما صحبت میکنم و بحمداله از آن‌رفع نقص شده است ، ولی تحیر من بجای خود باقیست که چه دلیل دارد که‌مرکز تلفنخانه خود را مکلف به رفع نقص تلفن مشترکین نداند و کار بدانجارسد که در بالا آمده‌است لذا تقاضا دارد در اینمورد توضیحی بدهند .

مهدیقلی سنجر

شماره تلفن ۴۴۳۰۲

اطلاعات مردم

توضیح وزارت آبادانی ومسکن

عطف به نامه سرگشاده‌شرکت تعاونی مسکن کارکنان راه آهن تهران مندرج در شماره ۱۳۵۰۰ مورخ ۳ خرداد ۱۳۵۰ آن روزنامه گرامی متمنی است بعلت محدودیت اراضی شهری متعلق بسازمان مسکن(وابسته باین وزارت) و بمنظورجلوگیری از گسترش بیرویه شهرها سیاست خانه سازی دولت مبنی بر تشویق آپارتمان نشینی‌است. به عبارت دیگر چه از لحاظ صرفه‌جوئی در استفاده اززمین و چه از لحاظ تسهیل بیشتر در ایجاد ارتباطات و تاسیسات شهری در نظر است شهرها مانند همه کشورهای پیشرفته جهان بیشتر در جهت عمودی گسترش یابندونه در جهت‌افقی. تصدیق خواهند فرمود که این سیاست که در همه کشورهای مترقی اعمال میشود معلول ضرورتهای تاریخی ، اجتماعی، اقتصادی و شهر سازیست و نمیتواند براساس سلیقه‌ها و عقاید شخصی و انفرادی مبتنی باشد .

باتوجه بمراتب بالا سازمان مسکن برای واگذاری زمین به شرکت تعاونی مذکور برای احداث آپارتمانهای چهار طبقه بقیمتی معادل ۵۰ درصد بهای ارزیابی شده آمادگی دارد و مراتب را نیز کرارا به‌نمایندگان آن شرکت اعلام نموده است ولی متاسفانه مسئولین شرکت تعاونی مذکور حاضر بخرید زمین و انجام معامله نشده‌اند.

دفتر اطلاعات‌و روابط‌عمومی، وازرت آبادانی و مسکن

تذکر بدهید

صبح روز سوم خرداد ماه برای رسیدن بمحل کارم سوار اتوبوس شماره۶۴۶۹۱ خط ۱۰۸ شدم . اتوبوس در ایستگاه تخت‌جمشید که‌محل پیاده‌شدن من بود توقف کرد و تا خواستم پیاده شوم کمك راننده که مشغول حرف‌زدن با یکی‌از دوستانش بود، در اتوبوس را بست و اتوبوس حرکت کرد .

هرچه درخواست کردم ، التماس کردم که آقا وقت من گرانبهاست و بایدهمین جا پیاده شوم، راننده توجه نکرد و در ایستگاه بالاتر مراپیاده کرد. منهم به‌رئیس خط‌شکایت کردم، ولی‌ایشان هم توجهی نکرد. تقاضادارم مسئولان شرکت واحد تذکری باین رانندگان و کمك رانندگان بدهند.

پرسنو ملکیان

جای اعتراض بگذارید

انطور که شنیده شده برای طرح عباس‌آبادمقررات جدیدی وضع شده است که از طرف شهرداری بموقع اجرا گذاشته خواهدشد. صرفنظر ازایرادات طرح مزبور، از مقامات‌مسئول تقاضا داریم که وضع‌مقررات طوری باشد که جای اعتراض برای مالکان اراضی عباس‌آباد باقی‌بگذارد وخلاصه آنکه‌اگر کسی به‌ارزیابی‌یامبلغ پرداختی اعتراضی داشت بتواند اعتراض خودرا تسلیم مقامات مربوطه نموده و تحت رسیدگی قرار دهد .

صاحب ۳۰۰ متر زمین در عباس‌آباد

مامور نگمارید

اینجا ، چیذراست و ۶هزار نفر جمعیت دارد، اغلب جوانان بیکاره در چهارراه‌ها و معابرو سرکوچه‌ها میایستند ومزاحم زنان و بانوان میشوند ، لذااز مقامات‌انتظامی درخواست‌میشود ماموری دراین منطقه بگمارند که جلوی اینکارها گرفته شود .

بارنی

نیازمندیهای شما

آگهی تلفنی در صفحه نیازمندیها

باتلفن‌های: ۳۱۱۲۲۰ ۳۱۱۲۲۴ ۳۱۱۲۲۷ ۳۱۱۲۲۹ ۳۱۱۲۳۰ ۳۱۱۲۳۱

قبول میشود

اثاثیه

خرید

بازرگانی کیهان
تلفن ۸۲۳۷۷۶
خریدار نقدی همه رقم فرش کهنه و نو جهت صادرات روزولت میدان ۲۵ شهریور

فرش طوسی ۷۵۹۰۲۹
فرشهای کهنه‌ونوسنگین قیمت شما را جهت صادرات ازسزایرین بهتر خریداری مینماید .

فروشگاه‌آستارا۶۶۶۴۰۲۱
خریدار یخچال برقی و نفتی‌تلویزیون کولرفرش وکلیه لوازم منزل بقیمت عادلانه شاه ٤ راه‌پیروز

فروشگاه فرش صمد
تلفن ٤۹۹۸۵ خریدار همه‌نوع فرش‌های نو و کهنه‌وسایر لوازم منزل و اشیاء قدیمی چلچراغ ظروف‌بلوروچینی ورشو
آ‌ـ۱۸٦٤

فروشگاه مشرق۴۹۳۲۷
بهترین خریدار یخچال های نفتی برقی قالی قالیچه نو و کهنه اثاث منزل و عتیقه

نمایشگاه فرش گلشن۶۳۱۴۲۱
همه نوع فرش های کهنه خریداریم وهمه رقم فرش نو موجود میباشد فرش‌های کهنه با نو معاوضه می‌شود خیابان پهلوی بالای‌ایستگاه‌بیمه جنب بانك ملی یوسف‌آباد .

فروشگاه فرش‌ایران‌کالا
۷۸۲۴۱۳ و ۷۵۳۳۰٦
فرشهای کهنه ونوجهت صادرات با عالی ترین قیمت ازمنازل‌خریداریم.

فروشگاه‌آسیا ٦٦۲۸۳۲
خریدار یخچال‌تلویزیون فرش‌و سایر لوازم منزل بقیمت‌عادلانه خیابان‌شاه

فروشگاه‌امپریال٦٦۱۱۳٦
خریداریخچال‌وتلویزیون فرش وسایر لوازم منزل بقیمت عادلانه‌خیابان‌شاه

فروشگاه‌فرش تهران‌کالا
خریدار انواع فرشهای نو و کهنه و لوازم منزل
٦٦۹۲۲٦

فروشگاه ایران فرش
تلفن ۷۷٤۹۷۲
کلیه لوازم شما بهر مبلغ باشد بیشتر از سایرین نقد خریداریم .

فروشگاه فرش فروردین
خریدار فرش کهنه و نو
تلفن ٦٦۱٦٥٥ و٤۳۰۸٥

خواجه نصیر ۷٥۳٦۹۰
بهترین خریدار و معاوضه فرش کهنه ونو جهت صادرات

فروشگاه فرش شایان
تلفن ٦٦۳۳۸۱ بهترین خریدار فرش‌ولوازم‌منزل

فروشگاه آرمان‌تلفن ٦٦۹٦۳۳
خریدار یخچال برقی و نفتی و تلویزیون و قالی و قالیچه .

فروشگاه‌سعیدسرچشمه
خرید اثاث‌خانگی وفرشهای سنگین قیمت ۳۱۸٦٦۷

خریدار فوری یخچال‌های نفتی تلفن ٤۹۳۹۳

فروشگاه بختیاری‌تلفن۷٥۹۳۲۹
بهترین‌خریدار کلیه لوازم‌منزل

فروش دست‌اول

کولربانصب
بطور نقد و اقساط
باشرایط سهل
درمنزل شما نصب میشود
۲٤ اسفند ـ اول آبزنهاور
بازار ایران طبقه سوم
سازمان روکا تلفن ٤٥۷۷۱

فروشگاه پیمان

تلویزیون ماهیانه ۸۰تومان
با آنتن مجانی نازی‌آبادخیابان چمن تلفن ٥۱۳٥۹

فروش دست دوم

همه‌نوع لباسهای‌خارجی‌وایرانی تابستانی نو و دست دوم با قیمت ارزان در مزون لاله به فروش میرسد ژاله فرح‌آباد ساختمان های بانك رهنی‌لادن شرقی شماره۷٤ تلفن۷۹۳۷۱۹
آ‌ـ ۲۰٥٦

اثاثیه منزل فروشی
اجاق‌گاز سرویس اطاق خواب کشوهای جالباسی آمریکایی‌و غیره کریمخان‌زند خیابان مدیری پلاك ۳۱
۱ـ۳ آ‌ـ ۲۰۱۷

لباسهای نو و مستعمل واثاثه
منزل آمریکائی به فروش میرسد .شنبه ۸ خرداد ازساعت ۹ صبح تا۵بعد از ظهر گلستان دوم خانه شماره ۱۰ تلفن ۷۷۲۲٥۹
۱ـ۲ آ‌ـ ٦۳۱۹

کرایه

کرایه هرنوع‌ماشین تحریر بنگاه فنی ناصر تلفن۸۲٦۲٦۰٥ دروازه دولت مقابل سعدی

کرایه‌وتعمیرانواع‌ماشین تحریر و حساب جنرال تایپ روزولت بین تخت طاوس و عباس آبادتلفن ۷٦٥۹۷٥

مبل‌ودکوراسیون

پرده دوری ارجمند ۳۱۷۳۷۰

پیراهن مبل : ۳۱۹٥۰٥
تعویض پارچه مبل: ۳۱۹٥۰٥
پرده‌دوزی‌شهرزاد: ۳۱۹٥۰٥

نمایشگاه مبل ابتکار۹٥۳۷۳٦
همه نوع مبلمان مدرن نقد و اقسط به فروش‌میرسد از این نمایشگاه دیدن‌فرمائیدسلسبیل مقابل سینماخرم .

قابل توجه
مبل فروشان
تشك فنری
عروس خواب
با مزایای بیشتر و تکنیك صحیح تر و رنك های مختلف‌زینت بخش اطاق خواب‌های شماست
تلفن ۲۰٥۲٦

شستشوی‌مبل‌وفرش

شستشوی مبل و فرش
کلین‌سرویس‌مهر مبتکروپیشرو نظافت مبل و فرش با دستگاه منحصر بفرد تلفن ۹٥۲٥٤٦

دوراکلین سرویس‌آمریکا
خشکشوئی مبل و فرش در محل وابسته بناول‌ماسنر ایران تلفن ۷٥۸۳۹٥ ـ ۷٥۸۳۹٦ و ۷٥۳٦۸۴

آناهیتاسرویس‌بزرگترین
خشکشوئی مبلمان فرش با دستگاه اتوماتیك و موکت ۷۹٥۳۰۷

کارخانه‌قالیشوئی‌اطلس
با سابقه و مجهز ۹٦۰۲۸۹

کارخانه‌قالیشوئی برف ۳۱۰۳۷٥

قالیشوئی و رفوگری مسعود برای شستشو فرش و رنك برداری تمام اوقات آماده است تلفن ۹٥٥۱۲۰

گاز

شرکت پخش بوناگاز
شرکت بوناگاز از۷ونیم صبح تا ۸ شب تلفنهای ۳۹۲۳۸۹ و ۳۹۳۲۲۳

پرسی گاز
گازوسرویس
غرب خیابان پهلوی ۹٦۳۰۲۱ الی ۹٦۳۰۲٥
از ۷ صبح تا ۷ شب
شرق خیابان پهلوی
۸۲۲۰۲٥ الی ۸۲۲۰۲۱
۸۲۷۹۹۰ـ۸۲۷۲۴۷
از ۷ صبح تا ۱۰ شب
تلفن مخصوص تعمیرات ۸۲٦۲٤۰

ارساگاز
پخش گاز
۸۲٤۰۲۱ تا ۲٤
سرویس
۸۲٤۰۲٥

ایران‌گاز
پخش گاز
۸۲۷۱۳۱
تعمیرات
۸۲۳۰٥۱ـ٥۲
همه روزه ازساعت ۷ صبح الی ۱۱ شب
نمایشگاه مرکزی خیابان شاهرضا شماره ۳۳۰

پخش‌گازوسرویس‌آی‌گاز
۷٥۱۷٤۰ و ۷٥۰۲۳۳

جهان‌گاز
BUTANE
تلفن پخش گاز
شرکت بوتان
از ۷ صبح تا ۹ شب
۹٥۳۰٥۱

نصب آنتن

آنتن آموزشی
بانصب‌فوری‌وتنظیم‌داخلی
فقط ٦٥ تومان
تلفن: ۹۷۷۲٤۲

موسسه دیاموند
نصب آنتن تمام‌کانال‌ایرانی ٥۰۰ ریال خارجی از ۷۰۰ریال به‌بالا تلفن ۳٥۱۱۲۰

تعمیرات

تلویزیون

تعمیرگاه تلویزیون الکترون
تلفن ۷٦۳٦۸۴

تعمیر تلویزیونهای R.C.A
شاوب‌لورنس . فیلیپس. سیپرا تلفونکن و سایر مارکها با سرویس مجهز سیار در شهر شمیرانات .

SCHAUB-LORENZ
تعمیرگاه مجاز شماره ۱٤
شاوب‌لورنس
باسرویس مجهز ،فوری
تلفن ۳۱۲۸۸۲و۳۱۲۰۷۲

تعمیرگاه تلویزیون
هلند
تخصص‌مهندس‌از پاریس
تلفن ۷٦۰٥۲٥

تحت‌نظر مهندس
الکترونیك
تعمیر و بیمه تلویزیون شارب لورنس .توشیبا
تلفن ۹٥۷۷٦۰

سرویس‌تلویزیون‌گارانتی
تلفن ٦۳۸۳۷۱
سرویس سیار تلویزیون‌های R.C.A-R.T.I وشاوب لورنس‌وفیلیپس جنرال‌الکتریك سیپرا و نصب کنورتوردرتهران به‌ویژه شمیرانات در منازل

صفائی رئیس سابق تعمیرگاه تلویزیون ایران
R.C.A-R.T.I
تلفن ۸۲٤٤۳۳
۱ـ۱۰ آ‌ـ۱۹۸۰

دادار
تعمیرگاه مجاز شماره ۱٥
شاوب لورنس
عباس‌آباد سی متری نظامی بین مهناز و پاشا شماره ۱۷۹
تلفن ۷٦٤۲٥۱

SCHAUB-LORENZ

شرکت مهندسین تلویزیون ایران
تعمیرتلویزیونهاوتقویت لامپ تصویر ٦٦۱۲۳٤

تلویزیون فوری در منزل تعمیر میشود ۹٦۰٥٤٦

یخچال
تعمیرگاه سید حسین۸۸۳٤۳۸
تعمیرهرنوع یخچال ، کولر، اجاق گاز رختشوئی،آبگرمکن

تعمیرگاه یخچال‌کیانوس
تعمیر هرنوع یخچال ، کولر گازی وآبی ، لباسشوئی‌تلفن‌ـ ۳۱۳٦۳۹

تعمیر انواع یخچال۸۲۰۲۰۹

تعمیرگاه‌یخچال‌فریجیدر
اساس یدکی موجود است‌تلفن ۷٥۲۳۳٦

تعمیر انواع‌یخچال‌وکولر خیابان آریانا چهارراه کارون تلفن ۹٥٤۸۲۰

تعمیرگاه یخچال وازگن
تعمیرات یخچال‌وکولر۷٦۰۷۹۳

کولر
گاما۷۹۳۸۹۷و۷۹۲٦۰۰
نصب و سرویس و رنك کولر و سازنده کانال دریچه تنظیم‌هواوفوری

سرویس‌کولر ۲۰۰ ریال
قطعات یدکی ۲۰٪ تخفیف
کارهای انجام شده یك فصل گارانتی میشود ۷۸۰۱۳٥

جنرال سرویس
نصب وسرویس کولرو آبگرمکن تلفن ۷۹٦۱۰٥۱

موسسه مونت کارلو
نصب کولر سازنده‌کانال دریچه‌تنظیم‌هوا۷۹٦۱۰۳۱

موسسه فنی ۱۱۰
سرویس کولر ۲۰۰ ریال
لوازم یدکی ۲۰٪ تخفیف
۷٦۱۹۹٥

شرکت نصب کولر
سرویس کولر گازی و آبی و گازگیری کولراتومبیل‌وبخچال الکتر وهنری تلفن ٥۷۸۷۳

کانال شرق
تلفن ٦۳۰٤٦۲

کارگاه وفاداروشرکاء کانال کشی ساختمان نصب وسرویس‌کولرهای آبی ۷۹٥۰۳٦

پوشال مخصوص
کولرهای آبی محصول آلمان موجود است تلفن ۷۸۰۱۲٥

تعمیرگاه مجاز ۱۱۳
ارج ARJ
عامل نصب‌و تعمیرکولر آبگرمکن وپخش قطعات یدکی تلفن ۷٥٥٤۷٥

تعمیرگاه مجاز ۱۲٤
ارج
نصب و تعمیر کولر آب گرمکن
تلفن ۳٥۰۱۸٤

تعمیرگاه‌مجاز ۱۰٤
ارج
تلفن ۷۹۱۷٦۱

کارگاه‌فنی‌مؤیدی‌سرویس کولر ۲٥ تومان تلفن ۷٥٤٦۸۰

موسسه فنی‌کالج
نصب و سرویس کولر آبگرمکن تلفن ۷٥۹۷٥۷

سرویس کولرفوری ۷۹٦۱۰۳

پوشال خارجی
انواع کولرها بهر مقدار که لازم باشد موجود است از ۸ صبح تا ۱۹ شب تلفن۲۹٦۳۹

فروش اتومبیل

یك‌دستگاه اسپیس . مسکوویچ ٦۷ که خوب نگهداری شده جهت فروش حاضر است از ساعت ۱۲ ظهر تا چهاربعد از ظهر به تلفن ۷٥٤۰٥٤ مراجعه گردد .

یکدستگاه اتومبیل‌اپل٦۳ دو درب بدون واسطه بفروش میرسد .
تلفنهای ۹۷٦۰٤٦ و ٦٦٦۸٥۷

شورلت
مدل ٦۱
شورلت استیشن ٦۱ بارنك مدرسه به فروش میرسد .
۷۷۱۸۹۰
۱ـ۳ آ‌ـ ٦۱۰٥

اپل رکورد
مدل ٦٦
اپل رکورد ٦٦ سورمه‌ای دو در با تو دوزی و گرام ورادیو بدون واسطه‌به فروش میرسد. عصرها از ٥ تا ۸ با تلفن ٤٤۸۷۸
آ‌ـ۱۲٦٥٤

سفارت کبرای ژاپن‌یکدستگاه پژو ٤۰٤ که ۲۹۰۰۰ کیلومتر کار کرده و کاملا مرتب و تمیز میباشد و حقوق‌وعوارض گمرکی به‌آن تعلق نمیگیرد بطور مزایده به فروش‌میرساند خریداران میتوانند اتومبیل مزبور را همه روزه غیر ازایام تعطیل از ساعت ۹ صبح الی یك بعدازظهر در محوطه‌سفارت کبرای ژاپن واقع در خیابان صبالی شمالی شماره ٥۳ زویت نموده و پیشنهادات خودشان‌را در پاکت سربسته به قسمت حسابداری سفارت کبرای‌ژاپن تسلیم نمایند .
۱ـ۲ آ‌ـ۱۲۹۱۰

بنز
مدل ٦٦
بنز ۲٥۰ اس فرمان هیدرولیك دنده‌گیری بکس بفروش‌میرسد قیمت مقطوع ٦۷ هزار تومان بدون واسطه تلفن ۷٥۲۱۳٦
آ‌ـ ۲۰٥۰

بنز مدل۱۹٦٥
یکدستگاه اتومبیل بنز۱۹۰ سفید با رادیو و گرام شیشه رنگی تودوزی چرم فابریك ورشوآلات و تزئینات اضافی بیواسطه به فروش‌میرسد فقط پنجشنبه بعد از ظهر مراجعه فرمائید باغ صبا . خیابان ملك اول خیابان میرهادی شماره ٤ر۲ زنك دوم
آ‌ـ٦۳۱٥

موریس
مدل ٦۳
موریس ۱۱۰۰ کوپه تلفن ـ ۳۱۹٥٤۹
آ‌ـ ۲۰٥۱

آلفارمئو
مدل ٦۸
آلفارمئو جی‌تی ولوچه بفروش میرسد تلفن ۳۰۳۳٤۳
آ‌ـ ۲۰٤۸

فولکس
مدل ٦۹
فولکس‌واگن ۱۳۰۰ بفروش میرسد تلفن ۳۰۳۳۳٤
آ‌ـ ۲۰٤۷

اپل کادت ٦۷ فروشی دودرب کوپه آلبالوئی تلفن ـ ۹۷٤٦۲۱
آ‌ـ ٦۲٤۳

فروشگاههای اتومبیل

آریا وشاهین و جیپ نقد واقساط با شرایط سهل شریف ٦۲۲۷٤٤

خرید وفروش مینی‌بوس تلفن ۲۷۹۰۰ گلپایگانی

پیکان وژیان شمارا خریداریم ۲۷۹۰۰ گلپایگانی

وانت پیکاپ ژیان مدل ٥۰
اقساط آماده برای تحویل فوری
نمایشگاه اتومبیل امیر
۹٥۰۹۰ـ۹٥۹٦٦٦

ژیان ٥۰
نقد واقساط
تحویل فوری
آماده برای تحویل
نمایشگاه اتومبیل امیر
میدان محمدرضاشاه
تلفنهای ۹٥۰۹۰ و ۹٥۹٦٦٦

فیات ۱۲۸ مدل ۷۱
آماده برای تحویل
FIAT 128
نماینده رسمی نمایشگاه اتومبیل امیر
انتهای خیابان شاه میدان محمدرضاشاه
تلفن ۹٥۰۹۰ و ۹٥۹٦٦٦

ژیان ٥۰
نقد واقساط
تحویل فوری
نمایشگاه اتومبیل ناصر
حاجی زاده
سلسبیل چهارراه‌وثوق
تلفنهای ۹٥۷۱۸۲ ۹٦۰٦۷٤

فروشگاه اتومبیل بوستان
خرید و فروش اتومبیل های سواری خیابان باستان بین‌شاه و حشمت‌الدوله تلفن ۹٥۳٦۳۰
آ‌ـ۱٦٦٤

اتومبیلهای مدل روز واسپورت و معمولی جهت فروش موجود و اتومبیل شما را نقدا خریداریم .
شریف تلفن ٦۲۲۷٤٤

برای اتومبیل شما

تیوکاروآس
اتوسرویس تمام‌اتوماتیك سریع روشوئی باشامپو و پلیش مخصوص با کارت آبونمان ٥۰ ریال سرویس کامل در نیم ساعت ۱٤۰ ریال .
شستشوی تشك
پارچه‌ای با مواد مخصوص پذیرفته‌میشود
تنظیم موتور با دستگاه الکترونیك
ساعات کار از ۷٫٥ صبح الی۷ بعد از ظهر جمعه‌ها از ۸صبح الی یك بعد از ظهر
آدرس ـ خیابان شاه عباس شمالی بین تخت‌طاوس و عباس‌آباد .
تلفن ٦۲۰۳۸٥
۱ـ۲ آ‌ـ۱۹۳٤

کارشیر
روکش صندلی اتومبیل بانصب فوری
میدان فردوسی اول ایرانشهر
تلفن : ٦٦۲۳٥۲

فروشگاه پخش یدك
کلیه لوازم اصلی ژیان رابا نازلترین قیمت دردسترس شما قرار میدهد خیابان ملت‌پاساژ بازرگانان پلاك ٦
تلفن ۳۱٤۳۱۱
۱ـ۱۰ آ‌ـ۲۲٤

فروشگاه لوازم‌یدکی‌و تعمیرگاه مجاز شماره ۱٤ پیکان در خدمت شماست‌نواب‌چهارراه انساری از وسرویس ونوس تلفن۹٥٤۰٦۳ الی ٦٦

آدرس جدیدمیزان‌ژامبون هیدرولیکی ژیان میزان ژامبون و رفع لاستیك سائی ژیان
خیابان تهران‌نو چهارده‌متری حسینی مقابل کیوسك تلفن عمومی تعمیرکار مجاز ژیان .

اپل اپل اپل
برای خرید لوازم یدکی اپل با تخفیف کلی با ما تماس‌بگیرید تلفن۷٦۰۹۱٤ مقابل دانشکده پلیس تعمیرگاه و فروشگاه خوبیان

فروشگاه صادقی
کلیه لوازم یدکی اصلی فولکس واگن
خیابان ژاله چهارراه‌آب‌سردار تلفن ۳۰۳۷۹۱
جمعه‌ها تا ظهر باز است.

مژده مژده

میزان ژامبون
ژیان
با دستگاه جدید هیدرولیك
نظام‌آباد تعمیرگاه‌مسعود
تلفن ۷٥۹۸٥۷
۲٥٪ تخفیف با در دست داشتن این آگهی

نقاشی اتومبیل
بمدیریت غلامرضا جلالی، جاده کن اول کوی شاهین
آ‌ـ ۱۹۲۱

کرایه

ام ـ آ‌ـ اس
اتوبوس و مینی‌بوس دربست برای کارخانجات و مسافرت های دستجمعی تلفن ۹۷۰۸۱٤

کاج بار
بارکش‌شهروحومه وبیمه‌اثاثیه‌منزل
تلفنهای ٦٦۱۱۱۱ ٤۱۱۱۱

مرکز اتومبیل ایران کرایه اتومبیل جهت خارج شهر و داخل شهر و جشنهای عروسی با راننده و بدون راننده در اختیار شما در تمام مدت شبانه روز میباشد تلفن ۷٦٥٥٤۲ و ۷٥۹۳٥٦
آدرس خیابان قدیم‌شمیران جنب سینما پاسفیك خیابان کاج پلاك ٦ر٦
۱ـ۱٥ آ‌ـ۱۲٤۱۰

اتوشاهپور
اتوبوس‌ومینی‌بوس اجاره‌ای و دربست
تلفن: ۲٦۳۲۷ ٥۰۲٥۳

اتوشهپر
مسافرت به شهرهای: بابل‌ـ شاهی ـ آمل و ساری‌همه‌روزه خیابان سیروس چهارراه سیروس تلفن ۳٥۰۰٥۱
آ‌ـ۱۸٥۸

شرکت تی. اس. پی
مرکز اتوبوس. مینی‌بوس . استیشن‌دربست‌جهت کارخانجات و مدارس تلفن ۷۷۳۳۱٥
آ‌ـ۲۰۷۱

اتوبار جنوب
حمل بار به بوشهر ـ شیراز‌ـ اصفهان ـ شهرضا ـ اهواز ـ آبادان ـ خرمشهر :خیابان سپهبد رزم‌آرا تلفن ٥٥٦٦۰ و ٥۸۹۳۱
آ‌ـ ۲۰۰۷

B.K.D بکد
دربازکن برقی
قیمت یکدستگاه کامل ۲٥۰ تومان
بدون پیش قسط به اقساط ماهیانه ٥۰ تومان بپردازید
بوسیله تلفن سفارش دهید دستگاه در مدت ۳ ساعت نصب و تحویل شود
شرکت بکد الکتریک تلفنهای ۷۷۲۰۰۸ـ٦۲٤٤۱٤

کرمان ـ هتل اخوان‌ـ تلفن ۰٤٤٦۳

سرامیک تهران نقش
سازنده مرغوبترین سرامیك بافرم‌و رنگهای مختلف خیابان حضرت عبدالعظیم خیابان فرح‌آباد سرای حاج حسنعلی تلفن ۲۷۱٦٤

شرکت ساختمانی
فاخ
«بامسئولیت محدود»
خیابان دانشگاه ـ چهارراه مشتاق
٦۱۲۳۲۹ـ٤٥۹۲۸

سازمان خوزستان پارس
پیش قدم در امر خرید اراضی
اهواز و خرمشهر
کلیه زمینهای شما را در اهوازو خرمشهر بقیمت خوب خریداری مینماید تلفن ٦٦۸٤۸۷

نمایشگاه لوازم بایگانی نوین
ازنمایشگاه بایگانی‌نوین‌و سیستم های جدید کارتکس و انواع تابلوهای مغناطیسی
ایرانفایلکس
دیدن فرمائید : بلوارکریم خان زند نبش روزولت شماره ٤ و ۷طبقه‌فوقانی‌تلفن۸۲۷٥٤۰

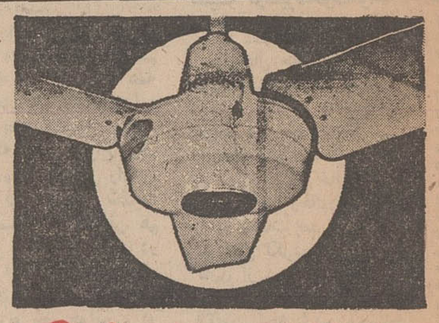

ارپانت Orient
محکم وزیبا
باصرفه‌ترین وسیله‌خنک کردن یکنواخت اطاق وسالن است
برای کسب اطلاعات بیشتر بعنشانی زیرمراجعه‌فرمائید
تهران صندوق‌پستی شماره۱۸٥۲ تلفن ۸۲۳٥۳۲

نمایشگاه بزرگ مبل ایتال‌استیل
حراج تابستانی خود را آغاز نمود
شما خانواده‌های محترم چنانچه تصمیم‌بخرید مبلمان‌منزل‌و یا تهیه جهیزیه جهت نوعروسان خودداریدازحراج بینظیر مبل ایتال‌استیل دیدن فرمائید .
در این حراج انواع مبلهای مدرن سرویس‌های اطاق خواب بینظیر و سرویس‌های مجلل نهارخوری و سایر مبلمان‌دیگر منزل استیل های خارجی وایرانی مدل‌های ۷۰باارزانترین قیمت و سهلترین شرایط حراج میگردد .
شاهرضا مقابل دانشگاه تلفن ٦٦۳٦۳٦

سالن چلوکباب و جوجه‌کباب
برادران جوان
بالژ خانوادگی آماده پذیرائی‌است
سفارشات نقاط دور وسیله اتومبیل انجام‌میشود
تلفن:٦۲۱٤۹٥
یوسف‌آباد بالاـخیابان محمدرضاشاه‌ایستگاه‌دوم

شماره تلفنهای جدید شرکت سهامی تولیدات کاغذی حریر و شرکت سهامی حریرپارس
۸۲٤۰٤٦و۸۲٤۰٤۷

کارگاه فنی توانا
سازنده اولین‌و بهترین دستگاههای تراکم هوا (لوله بازکن)
نارمك ـ خیابان شیرمرد پلاك ۱٤۰ر۱

لوله‌کشی گاز
طبق استاندارد شرکت ملی گاز ایران
باتضمین دراسرع‌وقت سفارشات شمارا انجام میدهد. تلفن ۹٦۰۲۳۰ و ۹٥۷۲٤۲

قابل توجه‌شرکتهای ساختمانی‌و موسسات‌تزئینی
اگوستیك
انواع اگوستیك باناز‌لترین قیمت موجود است
اول خیابان گرگان پلاك ۱٤٤ تلفن۷٦٤۱۹۰

قابل توجه آموزشگاه های رانندگی نصب دوبله
پیکان‌ـ آریاـ شاهین
در اسرع‌وقت پیسی‌کولا خیابان جیحون بین‌چهارراه‌طوس وزاویه تراشکاری بهمن تلفن ۹٥٤٥۹۹

مزایای کلاسهای کنترلی انگلیسی نژاد
تدریس توسط بانوان انگلیسی با تلفظ صحیح
تضمین قبولی انگلیسی اول تاششم درششماه
دوره کامل زبان انگلیسی با تضمین کتبی
کتابها ، پلی کپی‌ها ، وتست‌ها رایگان
ماشین‌نویسی مجانی بامتد بین‌المللی
درهرکلاس فقط ۲٥ نفر پذیرفته میشود
اوقات مناسب کلاسها ۸ صبح الی ۹ شب
مؤسسه انگلیسی نژاد ـ پهلوی مقابل کاخ
تلفنهای ٤۲۰۸٦ ـ ٤۷۱٤۱

شروع کلاسهای جدید از ۱٥ خرداد

نیازمندیهای شما

آگهی تلفنی در صفحه نیازمندیها

باتلفن‌های: ۳۱۱۲۲۰
۳۱۱۲۲۴
۳۱۱۲۲۷
۳۱۱۲۲۹
۳۱۱۲۳۰
قبول میشود ۳۱۱۲۳۱

مستقل نوساز ۲ طبقه ونیم با شوفاژ روشن و تلفن در خیابان دولت فروشی تلفن ۶۲۰۷۹۳
آ ـ ۱۹۸۹

اوکازیون
بعلت مسافرت فوری منزلی واقع در حشمت‌الدوله چهارراه گلشن به مساحت ۱۸۰ متر دارای ۷ اطاق دو زیرزمین با تلفن و آب و برق وکولر با تاسیسات کامل بقیمت ارزان بدون واسطه بفروش میرسد تلفن ۶۶۳۹۲۰

آپارتمان فروشی
کوچه الهیه جنوب تخت‌طاووس سه اطاق با برق، آب، فیش تلفن، سرویس آشپزخانه‌فلزی، کولر، اف‌اف، حمام طبقه سوم ۹۲۰۰۰ تومان تلفن ۶۲۷۷۱۷
آ ـ ۱۹۸۱

سید خندان
خانه‌ای ۲ طبقه مستقل‌جنوبی ۲۰ متری ۹ اطاق و گاراژ ۲۳۵ متر ۲۵۰ هزار تومان تلفن ۷۷۰۱۷۶
آ ـ ۱۹۱۰

خانه مدرن بسبك آمریکایی دو طبقه واقع در جاده قدیم شمیران با ۳۰۰ متر زیربنا با شوفاژ وکولر و تلفن آب و برق بفروش میرسد به تلفن ۸۶۲۶۲۵ و ۸۶۵۰۶۱ مراجعه شود.
آ ـ ۱۸۶۸

خانه ویلائی یك طبقه بفروش میرسد ۸۲۰۹۳۱ و ۸۲۱۸۹۹ دفتر دادوستد
آ ـ ۱۹۸۵

خانه‌ای بمساحت ۱۵۰ متر ۳ اطاق با زیرزمین و برق و آب در خیابان صفی علیشاه کوچه موچهری پلاك ۱۲ به فروش میرسد با تلفن ۸۹۲۰۳۹ و ۳۰۳۱۸۸ تماس بگیرید.
۱ـ۲ آ ـ ۱۲۶۷۲

خانه فروش فوری
بالاتر از تخت جمشید غربی نزدیك پهلوی ۱۲۷ متر بنامه مرتبه با هشت اطاق حمام آشپزخانه کولر تلفن حدود قیمت ۱۶۵ هزار تومان رجوع فرمائید ۳۱۹۷۸۴ به : بنگاه کوشان
۱ـ۲ آ ـ ۱۲۵۹۸

خانه‌های ویلائی ومستغلات درشمال شهر آماده فروش است دفتر قاسمیان تلفن ۷۷۳۵۸۱
آ ـ ۱۹۷۰

در نیروی هوایی
خانه های یکطبقه ویلایی ودو طبقه نوساز و مدرن ۳ تا ۶ اطاق بقیمت ۷۰ تا ۱۸۰ هزار تومان نصف نقد بقیه ۶ تا ۱۲ ماهه آژانس (تهران‌زمین) تلفن ۳۹۳۰۵۸
آ ـ ۲۰۱۸

اتوبوس و مینی‌بوس دربست
داخل وخارج شهر
تلفن
۲۷۷۷۷
۲۷۷۹۷

یکدستگاه وانت پیکان با راننده همگانی و سابقه‌دار و با سواد برای نصف یا تمام روز اجاره داده میشود ۳۰۴۷۴۰
آ ـ ۶۳۰۱

اتومبیل کرایه اتودلیجان
اتومبیلهای شیك شبانه روزی آریا ساعتی ۱۵۰ ریال پیکان ۱۲۰ ریال اول امیرآباد تلفن ۶۶۲۵۹۲
آ ـ ۲۰۱۶

جرثقیل پارس
تلفن ۷۸۶۶۲ و ۷۸۱۱۱۲

جرثقیل و تریلی ملك
تلفن ۹۵۰۰۶۸ و ۹۵۴۰۰۰

جرثقیل بابك آیزنهاور
تلفن ۹۵۹۵۸۸، ۹۷۸۰۸۰

املاك ومستغلات

فروش

برای فروش املاك خود با تلفن ۳۱۹۷۸۴ به ـ بنگاه کوشان توضیحات وقیمت را بفرمائید.

معاملات تهران‌پارس و نارمك و پول امینی ـ ۷۹۰۰۹۰

خانه فروشی
چند دستگاه ساختمان
جنوبی و شمالی در شمال‌شهر سیدخندان به فروش میرسد طالبین‌به تلفن ۷۷۱۵۰۸ مراجعه نمایند.

خانه‌های مدرن ومجهز در شمال شهر قیمت‌از ۱۵۰ هزار تایك میلیون تومان برای فروش‌اماده است. آژانس‌ویلاسعن ۶۶۱۳۷۷

خانه ویلایی باقساط یکساله حوالی میدان وثوق خانه‌های نوساز و مدرن یکطبقه ویلائی ۳و۴ اطاقی به قیمت ۹۰ تا ۱۶۰ هزار تومان نصف نقد بقیه به اقساط یکساله آژانس (تهران زمین) تلفن ۳۹۳۰۵۸
آ ـ ۱۹۶۹

دو اطاق برای مطب در خیابان
سپه چهارراه پهلوی بمتخصص جراح یادندانپزشك واگذار میشودمط ب دکتربرجیس ۶۶۱۴۰۷

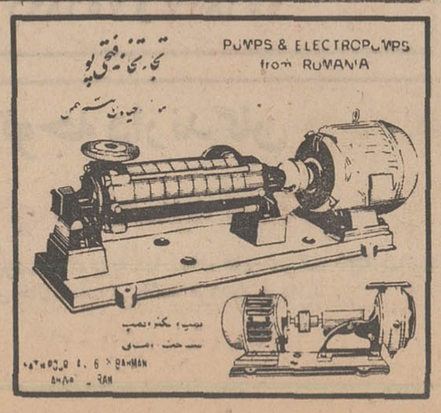

حوالی فرح‌آباد ژاله خانه‌ای باقساط ۲۴ ماهه‌بفروش‌میرسد تلفن ۳۹۱۳۵۶
۱ـ۱۱ آ ـ ۲۰۱۳

زرین کلاب
خانه‌های دست دوم از ۱۶۰ هزار تومان به بالا آماده‌فروش است دفتر قاسمیان تلفن ۷۷۳۵۸۱

فروش اکازیون فوری
میدان ۲۵ شهریور خانه‌به مساحت ۳۳۰ متر چهار طبقه‌هر طبقه ۵ اطاق سرویس کامل آب برق تلفن کولر شوفاژ و کف‌پوش بدون واسطه تلفن ۷۵۸۸۲۹

خانه های فروشی واجاره‌ای
درچالهرز ودروس موجود است دفتر کندی ۷۷۶۴۳۵
۱ـ۵ آ ـ ۱۶۲۵

خانه‌ای بمساحت ۱۷۵ مترانتهای خیابان بهار برده‌متری برای فروش فوری آماده است بتلفن ۸۲۵۹۵۷ مراجعه فرمائید.
۱ـ۲ آ ـ ۲۰۲۳

خانه فروشی
خانه‌ای بمساحت ۱۷۰ متردویست وپنجاه‌متر زیربنا شخصی‌ساز مستغلاتی در دو طبقه و نیم که ۲ طبقه مجهز بوسائل‌لازم‌دارای ۸ اطاق ۲ هال آب برق تلفن کولر بمبلغ ۱۹۰ هزار تومان بدون واسطه بفروش میرسد. تلفن ۷۶۴۳۲۵
آ ـ ۲۰۴۰

اکازیون فروشی فوری خیابان سلطنت آباد ویلائی مدرن ۸۰۰متری بعلت مسافرت فوری بفروش میرسد تلفن ۷۷۵۴۳۱

پاستور غربی
خانه‌ای ۱۲۰ متر ۵ اتاق ۴ زیرزمین. حمام کرم. آشپزخانه تراس وسیع . شمالی بدون مشرف . آب . برق . تلفن تخلیه مقطوع ۷۵۰۰۰ تومان . انتهای پاستور داخل کوچه ـ ۱۶۷
آ ـ ۶۳۲۳

ساختمان ویلائی و مستغلاتی مهندسی ساز در امیرآباد و پهلوی بفروش میرسد تلفن ۶۳۱۶۴۸

عمارت فروشی شمیران
خیابان پهلوی مقابل نمایشگاه بین‌المللی کوچه فرخاربمساحت ۶۰۰ متر بابنای دو مرتبه و شوفاژ آماده سالن ونهارخوری دفتر و پنج اطاق خواب دوحمام دواطاق خدمه گاراژسرپوشیده و سرباز با تلفن و ۳ کولر و برق ۳ فاز حدود قیمت هفتصد هزار تومان رجوع فرمائید ۳۱۹۷۸۴ به : بنگاه کوشان
۱ـ۲ آ ـ ۱۲۶۰۰

مزرعه فروشی
در لشت‌نشاء گیلان دویست هکتار مزرعه مکانیزه شده با ساختمان اربابی و سیلوهای دامداری برای فروش آماده است . تلفن ۸۹۱۶۵۱

ویلا فروشی
چند دستگاه ویلای‌مدرن
شخصی‌ساز به فروش میرسد ۷۶۴۹۷۳

ویلای‌مدرن

منطقه وزراء جاده پهلوی شمیرانات بمتراژ ۵۰۰ الی ۱۰۰۰ متر با ساختمان عالی مهندس شخصی سازقیمت‌حدود ۵۰۰ الی یك میلیون تومان تلفن ۴۰۰۰۰ و ۶۶۰۰۰۰
آ ـ ۲۲۶

باغ فروشی
(برای کارخانه ـ بیمارستان ـ مهمانخانه و یا تقسیم‌به۶باغ) باغ مشجر زینتی و میوه‌بیست‌و چندساله با ۵۲ آب‌نما و ۷ استخر با چاه عمیق و باژنراتور لوله‌کشی آب و لوله‌کشی برق زیرزمینی اول کلاك دونبش (برجاده کرج)به فروش‌میرسد به‌تلفن ۳۱۹۵۸۱ مراجعه فرمائید.
آ ـ ۱۳۴۲۲ ۱ـ۲

باغ دست اول
زمینهای مرغوب بقطعات مختلف در ۲۳ کیلومتری تهران کرج شهریار بفروش میرسد تلفن ۹۵۲۰۸۳
۱ـ۱۵ آ ـ ۱۱۲۳

زمین فروشی

زمین‌های مجانی

زمین سه رقم هر ۱۲۰ متر باسندمالکیت کیلومتر ۸ جاده خراسان ۷۰۰ تومان ۸۰۰ تومان ۹۰۰ تومان خریدار هر ۲۰ قواره یك قواره مجانی‌و کیلومتر ۵جاده خراسان پشت بانك‌صادرات‌متری ۴۵ تومان نقد و اقساط اول سیروس‌جنب‌گرمابه املاك ماه ۳۹۱۸۹۶
۱ـ۷ آ ـ ۱۷۶۸

زمین زمین

قطعات ۱۲۰ متری واقع درمسعودیه نقدو اقساط تلفن ۷۸۱۹۴۱

زمینهای به‌قطعات ۱۱۰۰ متری و ۱۴۰۰ متر خیلی مرغوب در سرحدآباد کرج بیست متری اسفالت بفروش میرسد تلفن ۹۵۵۲۷۱

اراضی کوی کاروان
جاده‌خراسان
متری ۲۵۰ تا ۳۵۰ریال ۵۰۰۰ ریال نقد بقیه ۲۴ ماهه زمین‌های‌دیگر مسکر آباد۱۲۰متری۷۰۰۰ ریال وسیله برای‌رویت موجود آبادانی عدل ۷۹۰۳۵۰

خیابان پهلوی مقابل سینما آتلانتیك زمین بمساحت ۳۲۰ متر بدون واسطه به فروش میرسد طبقه دوم تلفن ۶۲۵۸۴۹
آ ـ ۱۹۶۳

ازکوی‌ارم

در ۵ کیلومتری اتوبان کرج حتما دیدن کنید . بعدا زمین بخرید
تا صدق گفتار مان شود **قطعات ۱۰۰۰ متری باآب لوله‌کشی برای هرقطعه با اسفالت تلفنهای : ۸۲۶۰۸۷ ـ ۸۲۶۰۸۸**

زمین‌های ارزان

قطعات‌جدیدجاده‌خراسان هرقطعه ۱۲۰ متر متری ۸۵ ریال و قطعات دیگر براسفالت‌متری۶۵تومان نقد و اقساط زمینهای کاروان متری ۲۲ تومان وسیله دیدن‌آماده میدان شاه جنب پاسگاه پلیس دفترساختمانی شایسته فرد تلفن ۳۵۶۳۸۷

مطب دکتر داداللهی‌دندانپزشك وارتودنتیست
بخیابان عباس‌آباد مقابل سینما شهر فرنك‌انتقال یافته است تلفن ۶۲۶۱۵۶

شرکت معظم بین‌المللی داروئی چند نفر دیگر دکتر داروساز را برای احراز پستهای‌ذیل بطور تمام وقت وبا شرائط خوب استخدم مینماید . سرپرستی شهرستانها ، فول‌تایم ترن ،فولتایم تبریز ،فولتایم مشهد ، فولتایم شیراز . لطفا درخواست و شرح کامل سابقه کار خود را طی نامه‌ای بعنوان شماره ۶۲۶ روزنامه اطلاعات برای ما ارسال فرمائید .

کرج
نیاوشت

آسایش‌زندگی‌آینده‌شما وفرزندانتان را تامین میکند
شما اگر از هوای تهران‌و مشکلات روزافزون شهرنشینی خسته شده‌اید میتوانید مثل تمام ساکنین پایتخت های بزرك عالم خانه مسکونی خود را بصورت یك ویلا درمحیطی سالم و خوش‌آب و هواوسیعتر و بهتر بانیمساعت فاصله از میدان شهیاددرمنطقه زیبادشت قرار دهید. هوای کوهستانهای چالوس دریاچه وسیع پشت‌سد امیرکبیر. باغات‌قدیم وجدید. آبنماهای متعدد زیبادشت این منطقه رامناسب برای ساختن یك ویلا و زندگی راحت و مدرن تبدیل کرده است . ما از شما دعوت میکنیم از باغاتی که‌به مساحتهای مختلف با دیوار کوتاه و سنك ـ آجری و نرده فلزی دراین منطقه سر سبز و خرم آماده شده است دیدن فرمائید تلفن ۵۸۹۸۹
نشانی : میدان شهیاد ـ از اتوبان کرج. جاده شاهدشت. کیلومتر ۹ زیبا دشت
آ ـ ۱۹۸۳

یك قطعه زمین ساختمانی بمساحت ۶۰۰متر مربع ۴۰ × ۱۵ متر دوبردر بهترین نقطه‌نوشهر با آب لوله‌کشی و برق بفروش میرسد تلفن ۸۹۲۳۲۱
آ ـ ۶۲۱۷

جاده کرج تهرانسر قطعه ۳۵۱ متری ۷۰۰ ریال تلفن ۵۰۳۶۱ و ۹۵۹۱۴۴

برای پولدار شدن

راه فراوان است اما آسانترین راه

خریدزمین

متری ۲۰ تومان
نقد و اقساط در کرج
تلفن ۶۶۷۹۳۸

زمینهای تهران‌پارس و جوادیه وسفید خاك نقد و اقساط بفروش میرسد ۷۸۹۰۴
۱ـ۳ آ ـ ۲۰۱۴

چند قطعه زمین در قیطریه بمساحت سیصد متر و پانصد متر برای فروش فوری آماده است تلفن ۸۲۵۹۵۷
۱ـ۲ آ ـ ۲۰۲۴

زمینی در اراج بمساحت‌پانصدو پنجاه متر و زمینی بمساحت دو هزار و دویست متر درملارد کرج بعلت مسافرت بفروش میرسد لطفا با تلفن ۸۲۵۹۵۷ مراجعه شود .
۱ـ۲ آ ـ ۲۰۲۳

زمینهای ارزان

قطعات جدید جاده خراسان با سند مالکیت هر قطعه ۱۲۰ متری ـ متری ۸۵ ریال قطعات دیگر بر اسفالت متری ۴۵ تومان نقد و اقساط و زمینهای کاروان متری ۲۲ تومان خیابان ری بین دردار و دو راه مهندس املاك پارس تلفن ۳۵۴۲۲۴ یوسف مقیمی

شرکت سهامی پشم شیشه ایران
برای تکمیل کادر پرسنلی خود به کارگران‌زیر نیازمند است .
۱ـ یك‌نفر کارگرفنی‌بامعلومات‌واطلاعات‌دررشته برق‌وحداقل ۵سال سابقه کاردریکی‌ازکارخانه‌های معتبر .
۲ـ یکنفرکارگر مکانیك باه‌سال سابقه‌کار در یکی از کارخانه‌های معتبر .
۳ـ ۲ نفر راننده باه سابقه .
۴ـ یکنفر کمك انبار دار باسابقه .
متقاضیان میتوانند همه روزه بین ساعت۷صبح ودو بعد از ظهر با در دست داشتن برك خاتمه‌خدمت نظام‌وظیفه و یابرك معافی و رضایت‌نامه از محل‌سابق کارخودبدفتر کارخانجات شرکت سهامی پشم‌شیشه ایران‌واقع درکیلومتر ۷ جاده قدیم کرج مراجعه نمایند.

زمینی بمساحت سیصد متر دروازه‌دولت بر خیابان خاقانی بعلت مسافرت آنی بفروش میرسد به تلفن۸۲۵۹۵۷مراجعه فرمایند .

جاده کرج جاده قزوین زمین و باغ بفروش میرسد ۸۲۰۹۳۱ و ۸۲۱۸۹۹ دفتر دادوستد

چند قطعه زمین برجاده‌شهریار بفروش میرسد تلفن ـ ۳۱۲۴۹۸

در الهیه شمیران زمین و باغات مشجر برای فروش‌آماده است تلفن ۸۹۱۶۵۱

دریابیشه

بین محمودآباد ونوشهر قطعات مشجر با سند ـ مالکیت وتامین آب و برق واسفالت‌وپلاژ اختصاصی تهران خیابان روزولت چهار راه تخت جمشید مشاور املاك شریف . ۸۲۵۱۵۱

مجاور خیابان‌سلطنت‌آباد
قطعه زمین بابعاد ۴۴ × ۲۰ متر که شمالا وجنوبا بین دو کوچه هشت متری قرار دارد بدون واسطه مقطوعا متری۴۵۰ تومان‌بفروش میرسد تلفن ـ ۷۹۶۹۳۹
۱ـ۳ آ ـ ۵۶۴۱

جاده قدیم شمیران
خیابان سلیم قواره چهارم یك قطعه زمین بمساحت ۴۱۵ متر مربع شمالی و جنوبی از شمال به خیابان سلیم از جنوب به کوچه‌مینا با آب و برق‌بفروش میرسد تلفن ۷۹۱۲۴۲
۱ـ۳ آ ـ ۲۰۳۷

فروش‌سرقفلی

مغازه‌واگذاری

واگذاری مغازه .
خیابان پهلوی مابین سینماهای اتلانتیك‌و امپایر تلفن۶۲۵۹۵۹
آ ـ ۴۵۰۱ ۱ـ۱۵

دو باب مغازه واقع در تقاطع خیابان ایرانسهر و ثریا واگذار میشود. تلفن۸۲۱۱۹۰و۸۲۳۲۲۱

یکباب مغازه کوچك‌بانضمام یك سالن متصل درطبقه‌فوقانی همراه بازیرزمین و تلفن در خیابان فردوسی واگذار می‌شود تلفن ۳۱۹۵۴۹

یکباب مغازه لوکس‌فروشی با پروانه بالای بلوار جب خیابان پهلوی واگذار میشود تلفن ۷۷۵۵۷۱

واگذاری دوباب مغازه
دوباب مغازه جب سینما معروف با درآمد عالی به علت مسافرت واگذار میشود قبل از ظهر تلفن ۲۲۲۵۹
آ ـ ۶۱۶۹

دوسه باب مغازه
برای مشاغل کوچك از قبیل خواربار فروشی ، خیاطی ، آرایشگاه در خیابان امیرآباد شمالی کوی شیبانی باسرقفلی مناسب واگذار میشود تلفن ۶۳۰۹۳۳
آ ـ ۱۹۷۴

لاله زارنو
مغازه‌های‌ساختمان‌شماره ۳ بنیاد فرهنگی البرز مجهز بشوفاژ ـ کولر ـ تلفن و پارکینك بدون سرقفلی جداگانه اجاره داده میشود تلفن : ۳۰۳۴۸۳ و ۳۰۱۳۲۱

بهترین محل برای کار و کارگاه
یکباب مغازه با سالن‌زیرزمینی بمساحت ۱۴۰ متر دارای آب تلفن برق سه فاز صنعتی ۳۰ آمپر توالت ودرب ورودی مستقل برای‌زیرزمین‌دربازارچه نوروزخان واگذارمیشود۵۷۳۶۳
آ ـ ۲۰۱۵

یکباب مغازه چهار راه گلوبندك مقابل وزارت اطلاعات واگذار میشود ۵۲۹۳۰

قابل‌توجه شرکت‌های هواپیمائی وبانك‌ها
تعدادی مغازه در بهترین نقطه خیابان شاه (بین‌چهارراه شاه و چهارراه یوسف‌آباد) برای واگذاری‌آماده است‌تلفن پیش از ظهرها ۴۵۵۳۰
آ ـ ۶۱۲۳ ۱ـ۲

واگذاری مطب
خیابان رازی بهترین محل تمرکز پزشکان و شش اطاق با برق مجزا و کولر ومبلمان بعد از ظهرها ۴ تا ۶ تلفن ۶۶۱۸۱۲
آ ـ ۵۷۴۹ ۱ـ۲

واگذاری مطب با سابقه در جنوب غربی تهران . خیابان امین‌الملك تلفن ۶۶۰۱۰۱
آ ـ ۶۳۳۷ ۱ـ۳

واگذار میشود
یك بنگاه کالای تجارتی در خیابان شیروخورشید چهارراه حق‌شناس به تلفن ۴۴۱۱۰ مراجعه فرمائید .
آ ـ ۶۱۶۱

واگذاری دفترکار
برای شرکت وتاسیسات ۴ اطاقه مبله با تلفن شخصی کولر ودکور با تمام وسایل . شرکت الهام تلفن ۸۲۷۷۵۶

آپارتمان واگذاری
بعلت مسافرت فوری
آپارتمانی در شهر زیبا کوی‌کن بلوك ۱۴ شماره ۴۲۲ دارای سه اتاق و با شوفاژ حمام و دئوترم گازی آشپزخانه قسمه‌بندی شده به مبلغ ۶۸ هزار تومان که ۳۲ هزار تومان نقد و بقیه به مدت هشت سال واگذار میشود
برهان
آ ـ ۶۲۰۳

کارخانه فروشی واجاره تلفن ۷۹۲۱۹۳ از ساعت ۴ـ۷

آموزشگاه تعلیم رانندگی در بهترین نقاط‌شهربعلت‌مسافرت بخارج بفروش میرسد طالبین‌با تلفن ۹۵۸۸۱۱ تماس گیرند.

محلی مناسب جهت‌دفترکار یا مطب در بهترین نقطه شاهرضا به‌اجاره واگذار میشود تلفن ۳۱۱۵۳۷
۱ـ۳ آ ـ ۱۹۴۱

داروخانه
با موقعیت‌خوب در بهترین‌نقطه تهران واگذار میشود موسسه کوشش‌فرد ـ تلفن۳۹۳۹۴۴
آ ـ ۶۱۱۹ ۱ـ۳

سالن آرایش و زیبائی
با دکوراسیون عالی در بهترین نقطه واگذار میشود بعد از ظهرهابه تلفن ۳۱۰۷۸۸مراجعه شود .
۱ـ۳ آ ـ ۱۹۵۳

کافه رستوران
باجوا زکسب و فروش خوب بعلت مسافرت بفروش میرسد فقط ۴ تا ۶ بشماره ۹۵۹۱۹۵ تلفن فرمائید .
آ ـ ۲۰۴۶ ۱ـ۵

موسسه فنی وکیوم واگذار میشود ۵۲۵۵۰
۱ـ۶ آ ـ ۱۹۳۳

موسسه زیبائی‌لیلی‌اعتضادی بعلت مسافرت موسسه را که شامل اطاقهای ورزش و سونا و زیبائی و ماساژ صورت و آرایش مو میباشد با لوازم واگذار یااجاره داده میشود ۷۵۱۰۵۵
آ ـ ۱۸۹۹

در خیابان تخت جمشید سالن ۱۴۰ متری بدون ستون سالن ۱۴۰ متری کامل آساسور تهویه مطبوع و تلفن ۴۱۶۰۳ـ ۶۶۰۳۴۰

اجاره‌داده‌میشود

آپارتمان اجاره

آپارتمان اجاره‌ای ساختمان شهید نبش فرصت‌وثریا پلاك۱۲۹
چند دستگاه آپارتمان۴و۵اطاقه ویك زیرزمین ۵۰۰ متری بادو آسانسوروتهو به‌مطبوع(فکوئل) باتلفن برای مطب یادفتر کار اجاره داده میشودطالبین‌بتلفن ۸۲۲۶۱۹ یابه‌محل‌مراجعه‌نمایند
۱ـ۵ آ ـ ۱۲۰۶

آپارتمان اجاره قابل توجه پزشکان مهندسین و شرکتها
تعداد آپارتمان ۳ اطاقه با تهویه مطبوع و آسانسور و تلفن واقع در نبش خیابان ایرانشهر و ثریا جنب بانك اعتبارات ایران اجاره داده میشود .
طالبین‌بدفتر ساختمان‌مراجعه فرمایند تلفن ۸۲۱۱۹۰ و ۸۲۳۲۲۱

نبش بلوار امیر آباد
آپارتمان ۴ و ۵ اطاقه با فن‌کوئل سرد و گرم آسانسور وتهویه مطبوع و تلفن‌زیرزمین ۳۰۰ متری برای مطب یا دفتر کار ویا شرکت‌اجاره‌داده‌میشود به تلفن ۶۶۹۶۳۴ یا به دفتر ساختمان مراجعه نمائید .

اجاره اکازیون
خیابان شمیران جاده قدیم چهارراه قصر چندستگاه ۴ اطاقه با سرویس کامل تلفن ۷۵۸۸۲۹
آ ـ ۱۸۷۴

اجاره
یکدستگاه آپارتمان طبقه اول واقع در عباس‌آباد خیابان اپادانا دارای ۳ اطاق‌وهال‌بزرك‌باسرویس کامل‌وکولرباتلفن‌مشترك باجاره داده میشود تلفن ۷۷۳۱۳۹

یکدستگاه آپارتمان
درخیابان ویلا شمالی دارای ۵و نیم اتاق و هال بزرگ‌وسرویس کامل شوفاژ و تلفن به‌اجاره واگذار میشود تلفن ۳۰۴۲۹۲ـ ۴۴۵۱۸
آ ـ ۵۷۳۱

در بهترین نقطه خیابان کاخ
۶ دستگاه آپارتمان‌جهت مطب یا دفتر کار ۴ باب مغازه‌جهت‌بانك‌موسسات خصوصی و ۲ باب زیر زمین جهت مطب یامزون باجاره واگذار میشود. طالبین به‌تلفن ـ ۴۰۴۳۱ مراجعه فرمایند .
۱ـ۲ آ ـ ۱۶۴۶

لاله‌زارنو
آپارتمانهای دو ـ سه و چهار اطاقه بالوازم در ساختمان شماره ۳ بنیاد فرهنگی البرز مجهز به تلفن شوفاژ ـ کولر ـ آسانسور و پارکینك اختصاصی یکجایاجداگانه اجاره داده میشود تلفن: ۳۰۳۴۸۳ و ۳۰۱۳۲۱
آ ـ ۲۰۸۱

لاله‌زارنو
دو اطاق ازیك آپارتمان چهار اطاقه و یك اطاق از یك آپارتمان‌سه‌اطاقه برای دفتر کار اجاره‌داده میشود تلفن ۳۰۱۳۲۱
۱ـ۳ آ ـ ۲۰۸۰

چندستگاه آپارتمان در میدان ۷ حوض نارمك به اجاره واگذار میشود ۷۹۲۴۷۷
۱ـ۷ آ ـ ۲۰۱۰

اجاره

آپارتمان اجاره
خیابان شاهرضا آپارتمان ۴،۳ و۵ اطاق باهال وسرویس کامل یکجا یاجداگانه جهت شرکت‌و مطب ودفتر کارباجاره‌دادهمیشود طالبین از ساعت ۵ بعدازظهربه دفتر ساختمان مقابل‌درب‌بزرك دانشگاه اول فخر رازی بالای کفش‌بلا مراجعه‌یابا ۵۳۰۱۰
۱ـ۱۰ آ ـ ۲۰۳۶

ساختمان اجاره
خیابان شاهرضا
چهارراه کالج‌روبروی دانشکده پلی‌تکنیك خیابان شیرین‌پلاك ۵۶ ساختمان نوساز طبقه سوم پنج اتاق سرویس لوکس ـ کولر . اف‌اف. تلفن اجاره‌بها ۱۲ هزار ریال
آ ـ ۶۱۷۱

اجاره
یکدستگاه ساختمان تمام مبله مدرن با سرویس کامل‌در زیباترین نقطه شمیران تلفن ۸۸۰۵۳۰
آ ـ ۶۳۸۵

طبقه سوم ساختمانی خیابان آیزنهاور مقابل دانشکده دامپزشکی حوالی خیابان رستم دارای چهار اطاق‌وهال‌وسرویس وتلفن فرعی اجاره داده میشود ۴۸۴۵۲
۱ـ۲ آ ـ ۲۰۲۹

یك دستگاه ساختمان بمساحت ۹۷۰ متردوبر واقع درخیابان خراسان ایستگاه زیبا دارای۱۳ باب مغازه مستقل و ساختمان ۳ طبقه دوازده اطاق باحمام وهال باآب وبرق دارای دو درب یکی ورودی و دیگری گاراژ برای فروش و یا اجاره آماده میباشد طالبین به‌تلفن ۳۵۵۱۱۰ مکالمه نمایند .

خانه اجاره
خانه‌ای قدیمی‌سازخیابان کاخ اول خیابان سزاوار کاشی ۵۲
دوطبقه تمیز جبهه خیابان‌تقریبا ۳۰۰ متر دارای ۷ اطاق یك زیرزمین دو انبار ، گاراژ ، تلفن، برق و آب سرد وگرم برای موسسات ملی و دولتی کودکستان ، شرکت های مقاطعه کاری قیمت ماهیانه۲۰۰۰ تومان با تلفن ۴۱۳۹۱مذاکره فرمائید .
آ ـ ۱۹۶۷

خانه‌ای دارای ۱۰ اطاق برای موسسات‌وادارات روبروی خیابان مجلس شورای ملی اجاره داده‌میشود تلفن۳۰۳۲۲۱
آ ـ ۱۸۹۴

خانه ، ویلا ، مستغل ، آماده اجاره میباشد ۸۲۱۸۹۹ و ۸۲۰۹۳۱ دفتر داد وستد
آ ـ ۱۹۸۶

ویلا اجاره
ویلائی درقلهك
چهار اطاق خواب، اطاق نشیمن . اطاق دفتر . سالن بزرك شوفاژ. تلفن استخر . سه حمام.اطاق مستخدم با سرویس‌فضا ۲۰۰۰ متر برای اجاره آماده میباشد. ۶۲۷۴۳۵
۱ـ۳ آ ـ ۱۹۵۴

نیازمندیهای اجاره

سازمان نیازمندیهای خارجیان
خانه‌شما را اجاره میدهد ۸۲۳۹۳۹

اجاره هرنوع مستغلات خود بخارجیان تلفن ۸۲۳۹۶۴ و ۸۲۹۷۱۳

جمعیت شیروخورشید سرخ ایران برای درمانگاه اورژانس کارکنان خود احتیاج به یك دستگاه ساختمان یا آپارتمان (طبقه اول) که دارای پنج تا۶ اطاق باشددارد . این ساختمان باید به تلفن مستقیم مجهز بوده ودر محدوده تخت‌جمشید پهلوی ـ سیمتری و پاستور قرار گرفته باشد علاقمندان میتوانند برای کسب اطلاعات بیشتر به اداره امور بیمارستان ها واقع در خیابان سیمتری روبروی‌ژاندارمری کوچه‌ساسان شماره ۱۲ و یا با تلفن های ۶۶۵۶۴۰ ـ ۶۶۲۲۰۸ـ۴۶۸۴۶ تماس بگیرند .

یکدستگاه آپارتمان برای آرایشگاه قسمت شمال شهر نیازمند است تلفن ۷۵۲۳۸۳
۱ـ۲ آ ـ ۲۰۲۱

ساختمانی در شمال غرب‌تهران با حداقل ۱۶ اطاق و حیاط وسیع اجاره میشود ـ تلفن ۹۷۶۱۳۵
۱ـ۱۵ آ ـ ۱۶۷۱

خریداری‌میشود

کوهك کوهك کوهك
خریداریم گلکاریزدی۹۵۶۶۰۶

زمینهای مبارك آباد را نقدا خریداریم اژانس مهرکاشانی تلفن۷۷۰۲۸۲

دفتر پارس اراضی داخل طرح عباس ابادرا خریدار است تلفن ۷۶۱۰۵۸

خریدار زمین افسریه ۷۹۳۳۴۶

زمینهای‌افسریه‌خریداریم ۷۹۱۳۵۹

خریدار زمین تهران پارس ۷۹۳۰۲۰

خریدار زمین تهران‌پارس ـ ۷۸۱۹۳۶

اراضی شمس‌آباد مجیدیه کاظم‌آباد خریداریم املاك مرمر تلفن ۷۷۲۷۸۷

ولنجك
علی‌آباد محمودیه خریداریم ـ ۸۹۰۱۵۰ لطفی .

اراضی عباس‌آباد نقدافوری خریداریم دفتراندیشه۷۶۱۷۴۷

زمین گیشا خریداریم تلفن ۶۳۴۲۴۴ هجری

زمینهای تجارتی
درهرنقطه تهران‌و حومه خریدار و فروشنده‌ایم
تلفن ۴۲۳۹۰

Pfizer

Required for immediate employment

1. **PHARMACEUTICAL Sales Promotion Officer with university degree, preferably in Business Administration or Commerce, and fluent knowledge of the English language.**
2. **VETERINARY Doctor, below 40 years of age, with some years of experience and fluent knowledge of English.**

Qualified Iranians, having military service clearance, are requested to send applications and resumes to P.O. Box 725, Tehran.

کلاس منشیگری
دوره جدید کلاس منشیگری کاخ دانش از ۱۸ خرداد تشکیل میشود. نامه‌نگاری . ماشین نویسی فارسی و لاتین . حسابداری. بایگانی . آداب معاشرت و قوانین اجتماعی‌قسمتی از دروس این کلاس است .

کلاسهای ماشین نویسی فارسی ولاتین
شرکت در کلاسهای ماشین‌نویسی کاخ دانش شما را برای خدمت در موسسات مختلف آماده میسازد .

کلاس خیاطی
دوره جدید کلاسهای خیاطی کاخ دانش تشکیل‌میشود. کاخ دانش نماینده رسمی مدرسه گرلاوین پاریس درایران است و به فارغ‌التحصیلان پس از گذراندن امتحانات دیپلم گرلاوین پاریس داده خواهد شد. قبلا نامنویسی کنید .

کلاس‌حسابداری ودفترداری‌دوبل
دوره جدید کلاس حسابداری کاخ دانش زیر نظر استاد محترم آقای اعتمادیه تشکیل میشود . قبلا نامنویسی‌فرمائید.

کاخ دانش
خیابان نادری . پاساژ معتمد . خیابان فرانسه . کوچه مرجان.

نیازمندیهای شما

آگهی تلفنی در صفحه نیازمندیها

باتلفن‌های: ۳۱۱۲۲۰ ۳۱۱۲۲۴ ۳۱۱۲۲۷ ۳۱۱۲۲۹ ۳۱۱۲۳۰ ۳۱۱۲۳۱

قبول میشود

زمینهای زعفرانیه دره قشلاق مکانیر و سعادت‌آباد فرحزاد خریداریم بازرگانی جلالی خیابان پهلوی تلفنهای ٦٢٦٤١١ و ٦٣٤١٩٣

خریدار زمین افسریه ۷۹۳۷۰۵
آ ـ ۱۷۸٤

اراضی دره قشلاق خریداریم تلفن ٦٢٣٤٠٦
آ ـ ۱۸۵۹

اراضی باغ‌فیض حسن آباد جنت‌آباد و هاشمی وردآورد یافت‌آباد خریداریم تلفن‌جدید حسین کلهر ۹٦۳٤۳۲

خرید عباس آباد کوهک جنت‌آباد سرحد آباد ملارد کرج ٦٦٦٢٠٣

زمینهای جنت‌آباد باغ‌فیض پونك حسین‌آباد حسن‌آباد حاجی‌آباد کن کوهک خریداریم ۹۷۰۸۱۸
آ ـ ۱۸۱۲

خرید اراضی مبارك‌آباد شمس‌آباد ـ کاظم‌آباد ـ مجیدیه ۷۷۰۹۵۹

۳۰۰ متری عباس‌آباد داخل طرح خریداریم ٦٢٦٢٠٠

اهواز
زمینهای اهواز وخرمشهررا با قیمت خوب خریداریم تلفن ۷۹٤٤۱۸
۱ـ۱۰ آ ـ ۱۸٤۷

خرید اراضی شمس آباد کاظم‌آباد مجیدیه مبارك‌آباد ۷۷۰٤۷۹
آ ـ ۱٦۹۰

زمینهای شمس‌آباد مبارك‌آباد کاظم‌آباد خریداریم مشاور املاك محمد حسینی تلفن ۷۷۵۹۱۰
آ ـ ۱٦۸۹

اهواز
کلیه زمینهای اهواز رابه‌نرخ روزخریداریم خیابان قوام‌السلطنه پاساژ نوبهار شماره ۱۹ تلفن ۳۱۱۷۰٦

بنگاههای معاملات املاك

دفتر جلالی بورس اراضی جنت آباد و سازمان برنامه جاده کن جنب کوی شاهین .

بورس املاك شمیران دفتر براتی باغ فردوس ۸۵۲۵۷۵
آ ـ ۱۰۱

خرید و فروش و اجاره مستغلات شمال شهر ۸۳۷٤٦٦

بورس اراضی سرحد آباد ٤٦۹۵٤

اراضی شمیران و کوهك و شرکت پنبه‌وسازمان برنامه، هاشمی و حسن‌آباد قطعات خردکن بمساحت ٤۰۰ متر و ۸۰۰ متر اراضی طرشت و کاظم‌آباد فروشنده وخریداریم نوربخش تلفن ۹۷۱۷۷۱
۱ـ۱۰ آ ـ ۱۸۳۸

مشاور املاك کیشا خالقی ٦۳۳۹۳۱

املاك نیك ٦۲۱٦۰٦
مرکز خرید و فروش اراضی یوسف‌آباد کوی میکائیر .

دفتر نریمان
جهت خرید و فروش زمینهای عباس‌آباد‌داودیه و سلطنت آباد ۷۷۱۲٦۹

بورس اراضی شمیران. ولنجك اسدآباد املاك نراقی ۸۵٤۵۸

خریدار وفروشنده زمین های اتفاق نو مشیریه مسعودیه شهر کاروان خیابانهای ۱۰ متری ۲۰ متری ۳۰ متری وقطعات ۱۲۰ متری به بالا بابرق و آب لوله‌کشی نقد و اقساط ۱۲ ماهه باسند مالکیت آدرس خیابان خراسان شرقی دفتر ساختمانی برادران‌مقابل ۱۵ متری فرح تلفن : ۳۵۰۳۷۳

دفتر آریا
بورس زمینهای اهوازو اصفهان تلفن ٤۲٦۸۲

تیراژ tirajeh
اتحاد مهندسین خریدار
ارزیاب
مقاطعه کار
ساختمان
وتزئینات
املاك شمارا در هرنقطه ایران که باشد بانقطه دلخواهتان معاوضه مینماید

این املاك‌رابرای معاوضه‌آماده داریم- باغ ییلاقی -تعمیرگاه سینما- گرمابه -مستغلات‌زمین و کارخانه صنعتی - جهت اطلاعات بیشتر با تلفن٤۳٦۵۷ تماس حاصل نمائید .
آ ـ ۳۰٦۸ ۱ـ۳

برای ساختمان شما

تخلیه
تخلیه چاه فاضل آب‌با سیستم موتوری ۵۲۵۵۰
تلفن ۸۷۱۹۷۷
کاغذ دیواری ، باقساط
پرده کرکره ، به‌اقساط
کف‌پوش ، باقساط
نقاشی‌ساختمان، باقساط
۷۸۱۹۷۷
آ ـ ۱۹۰۵

نقاشی ساختمان
بااسلوب جدید ۷۹۵۷٤۹

سازمان اوپك
برای احداث ساختمان تعمیرات کلی تزئینات دکورتحت‌نظرمتخصص‌فن آدرس عباس‌آباد چهارراه فرح شمالی ۱ر۱۱

کارگاه فنی حداد
لوله‌بازکنی فاضل‌آب
تلفن ۳۱۸۸۹۵
آماده کار در تمام نقاط تهران

اطلاعیه
شرکت‌ساختمانی بیلدر مالکین زمینهای‌فریدونکنار (بابلسر) جهت ویلاسازی مدرن با تلفن ۷۵٤٦٤۵ تماس بگیرید .
آ ـ ۱٦۷۷

حراج در ایران ئزتین
کاغذ دیواری هانسرا ساخت آلمان و انگلستان متر مربع ۱۰ و ۲۰ و ۵۰ ریال‌صددرصد قابل شستشو ۷۷۲۹۱۳

MISCHLER
میشلر
سرما گرماو نوراز کرکره چوبی مشبك عبور نمیکند، پرده چوبی مشبك در عین زیباتردرمقابل سرقت‌مقاوم بوده وبصورت حفاظ قفل خواهد شد

BW
پارکت
فرش چوبی ایران‌ساختمان شما جلوه خاصی می‌بخشد روی‌پارکت BW آتش‌سگار جوهر اسید و سایر مواد شیمیائی اثر ندارد
نمایشگاه‌پارکت BW دیرده کرکره میشلر خیابان شاه‌رضا کوچه فتوحی
تلفن‌های : ٦٦۹۳۹۰ ٦٦۰۳۰۷ ٦٦۹۵۹٦

تزئینات‌ساختمان‌باقساط
پرده پارچه ـ کاغذ دیواری پرده کرکره به اقساط تلفن ۳۱۵٦۸۰

تعمیرات‌ساختمان تلفن۹۵۳۵۰٤

تزئینات
کارآمد
تلفن ۳۱۸۳۱۵
کاغذ دیواری اتلانتیك خارجی از متری ۲۰ ریال الی ٤۰ ریال ضمنا آگوستیك های تزئینی مدل ۵۰ وارد شد . آ ـ ۱۸٤۸

لوله‌بازکنی
شمیرانات ۸۵۳۱٦
مرکز وغرب ۹۷٤۳۷۹

لوله‌بازکنی فاضل آب
۸۲۷٤۰۸
تلفن: ساعات زیارت

رفع گرفتگی لوله ساختمان در ۲۴ ساعت سازمان تراکم تلفن ۸۸۱٦۸۱

لوله‌بازکنی فاضل آب
سرویس منظم مسعود
بلوار تلفن ٦٦٤٤۸۵

لوله‌بازکنی فاضل آب
تلفن ۹۵۵۱۱٦

سازمان شبانه روزی ۳۰۱ تلفن ۳۰۱ ۳۰۱
نصب و تعمیرات کولر یخچال تلویزیون تلفن آبگرمکن پرده کرکره و.....
لوله‌بازکنی فاضل آب
سرویس مجهز و آماده

رفع گرفتگی هرنوع لوله‌ساختمانی
باد دستگاه و تراکم هوا ـ تلفن ۷۸۷۲۷

لوله‌بازکنی فاضل آب
مقدم: ٦٦۵۳۷٤

لوله‌بازکنی فاضل آب
جنرال
۷۹٦۱۵۱

معاملات پول

پول موجود
پول شرطی موجود ۸۲۲٦۵۹

پول۵ر۱ شاهی ٦۲٤۸۷۳

ازیك میلیون ریال‌به‌بالا موجود پاکپور ٦٦٤٦۱۸

پول تومانی دوشاهی همیشه موجود۸۲۸۰۹۰

خانه پول فرح شمالی مرکز معاملات پول تهران . ۷۷۱۳۸۸

وام در مقابل تلفن و قبوض فرش ٦٦۳۱۳۰

پول شرطی‌باسود بانکی ٤۸٤٦۳

وام در مقابل تلفن و اتومبیل
۳۰۳۲۳٦

پول درمقابل وثیقه ملکی ازیك میلیون‌ریال به بالاموجود است تلفن ٤۲۳۹۰

پول مورد نیاز
پول‌نیازمندیم ۸۲٦۲۳۰

پول‌شرطی۱۵٪ نیازمندیم ٤۸٤٦۳

پول بادرآمد تضمین شده مورد نیاز است ۲۷۹٤۳

فروشنده‌تلفن

خرید وفروش‌هر نوع شماره تلفن به تلفن ـ ۸۲۰۸٤۱

تلفن ٦۲در جا ۸۰۰۰ تومان بفروش میرسد به تلفن۷۵۸۳۸٦و۷٦٤٤٤۳ مراجعه فرمائید .

دوشماره تلفن‌سری۹خریداریم به تلفن ۹۵۰۳۷۹ ـ ۹۵۰۳۸۹ شرکت زالیون مراجعه نمائید.
آ ـ ۲۰۳٤

قبوض

فرش کهنه ونو صادراتی وقبوض بانك کارگشائی را موسسه ۱۱۱واقع در بهارستان جنب فنادی یاس خریداری مینماید. تلفن ۳۹۱۵۰۰

اطلاعیه
بدارندگان فرش دربانك کارگشائی کلیه‌قبض‌های بانك را ۳ساعته با ۲۰ درصد اضافه خریداریم. اردهالی اول‌بازارکفاشها ۲۳٤۸۲

خریدار قبوض فرش بانك کارگشائی با قیمت مناسب تلفن ۳۹۱۱۳۹

استخدام

الکو سازنده مصنوعات آلومینومی بچندنفردیپلمه‌برای انجام کارهای دفتری‌ویزیتوری احتیاج دارد . حقوق بعلاوه پورسانتاژ کسانیکه به تایپ کردن فارسی آشنائی داشته باشد مقدمند تلفن ٦۲٦۱۳۰ بعدازظهرها .
آ ـ ۲۰۰۲

عینك سازی نور دو نفر فروشنده که لااقل ٤ سال سابقه فروشندگی داشته باشند با حقوق ماهانه ۱۵۰۰۰ ریال و مزایای دیگر استخدام میکند .
خیابان لاله‌زار- روبروی پیرایش

SITUATION VACANT
CONSTRUCTION COMPANY requires highly-experienced mechanical engineer to supervise all phases of mechanical work on compressor station in Ahwaz area. Salary open. For interviews, call 621404, 626362, ext. 4. Saturdays through Thursdays, 8:30 a.m. 1.00 p.m, 5.00-7:30 p.m.

تدریس زبان انگلیسی
۱ـ نیروی هوائی شاهنشاهی برای تدریس زبان‌انگلیسی در کلاسهای جدید به تعدادی معلم زبان احتیاج دارد .
۲ـ ساعات تدریس روزانه شش ساعت در دو شیفت از ساعت ۷ الی ـ۱۳ و بعد از ظهرها از ساعت ۱۳ر۳۰ الی ۱۹ر۳۰ خواهد بود انتخاب شیفت صبح و بعد از ظهر به اختیار داوطلبان خواهد بود .
۳ـ حق‌التدریس معلمین از ساعتی ۲۵۰ ریال شروع و تا ۳۰۰ ریال افزایش خواهد یافت .
٤ـ از متقاضیان محترم خواهشمند است از تاریخ نشر این آگهی به مرکز آموزش های نیروی هوائی واقع‌درجاده تهران‌نو ـ ایستگاه فرودگاه مراجعه و مذاکره نمایند .
نیروی هوائی شاهنشاهی
آ ـ ٦۵۵۲

متخصص نصب کولر و کانال و کانال‌ساز نیازمندیم ۷۹۳۸۹۷ و ۷۹۲٦۰۰
۱ـ۵ آ ـ ۱۸۲٤

بانوی جوان
بانوی جوان برای مدیریت فروش شهرستانها و مسافرت برای بازرسی نمایندگی های شهرستان استخدام می‌شود لطفا همه روزه بین ساعت ۵تا ۷ بعد از ظهر به موسسه گیسوی ای ، بی ، اس خیابان پهلوی جنب سینما امپایر شخصا مراجعه نمایند .

تعدادی کارگر چرخ‌کار (دوزنده مرد) که واجدشرایط زیر باشند مورد نیاز است .
۱ـ داشتن برك خاتمه‌خدمت یا معافی دائم
۲ـ داشتن سواد خواندن و نوشتن
۳ـ سن بین ۲۰ تا ۳۵ سال
٤ـ ساکن خیابان آرامگاه (حوالی علی‌آباد یا نازی‌آباد)
داوطلبان بین ساعت ۷ تا۹ بعد از ظهر به چهارامامیراکرم ساختمان کاشانی طبقه پنجم شماره ۳ یا تلفن٦٦۱۵۷۹ مراجعه نمایند .
آ ـ ۱۹۱۳

استخدام کارگر زن
یکی از موسسات تولیدی تعدادی کارگر زن که سن آنها بین ۲۰ تا ٤۰ سال‌باشد و حداقل دارای مدرك چهارم ابتدائی باشد استخدام‌میمماید. داوطلبان می‌توانند همه روزه بین ساعت ۳ تا ۵ بعد از ظهر. به‌خیابان آیزنهاور چهارراه خوش کوچه برق شهاب‌شماره ۱ مراجعه نمایند .

ویزیتور مجرب کار بیمه وقت با پول بیشتر در انتظار شما ست برای اطلاعات بیشتر با آقای یافوت فام تماس حاصل گردد عباس‌آباد روبروی پمپ بنزین ۲۵۱ طبقه سوم .

یك دوشیزه خوش خط که به‌امور دفترداری وارد باشد مورد نیاز است داوطلبان به نشانی نارمك خیابان ٤۰ جنب هنرسرایعالی شرکت سهامی اونیورسال به اداره فروش مراجعه فرمایند .

استخدام
شرکت پخش جمشید یکنفر انباردار ورزیده با حقوق‌مکفی با شرایط زیر استخدام می‌نماید .
۱ـ تحصیلات حدود دیپلم
۲ـ داشتن ضامن معتبر
۳ـ حداقل ۵ سال سابقه در انبارداری
واجدین شرایط در روز پنجشنبه صبح به چهارراه گلوبندك ساختمان بلامراجعه نمایند .
۱ـ۲ آ ـ ٦۰۱۷

آگهی استخدام
کارمند لیسانسیه فنی با تسلط کامل به‌زبان انگلیسی برای تصدی امور سفارشات ماشین‌آلات استخدام می‌شود شرکت ترموفریك ـ خیابان نادرشاه چهارراه تخت‌طاووس شماره ۱٤۰ ساعات مراجعه ۸ـ۱۲ صبح
آ ـ ٦۹۱۵ ۱ـ۲

استخدام
شرکت ترموفریك‌برای کار در شهر صنعتی البرز (قزوین) استخدام میکند .
تکنیسین درجه یك‌سرپرست‌ـ قالب‌ساز ـ انباردار فنی ـ نقشه‌کش ـ تراشکار ـپرس کار- جوشکار
شرکت ترموفریك ـ خیابان نادرشاه ـ چهارراه‌تخت‌طاووس شماره ۱٤۰
ساعات مراجعه ۸ تا ـ۱۲ صبح
آ ـ ٦۰۲۹ ۱ـ۲

مژده به دانش آموزان سیکل دوم دبیرستانها
چنانچه مایل هستید درایام تعطیلات شغلی آبرومند با درآمد ماهیانه۵۰۰۰ریال داشته باشید
به (سازمان آذر)
خیابان ری جنب پمپ‌بنزین از ساعت ۱۵ تا ۲۰ مراجعه فرمائید
آ ـ ۱۸۵۷

استخدام
مهندس جوان برای کار در کارخانه تولیدی در شهر صنعتی البرز (قزوین) استخدام میشود فارغ‌التحصیل رشته مکانیك یا ماشین ترجیح داده میشود .
شرکت توموفریك ـ خیابان نادرشاه- چهارراه تخت‌طاووس شماره ۱٤۰ (ساعات مراجعه۸ تا ۱۲ صبح)
آ ـ ٦۰۲۹

حسابدار
یك شرکت تولیدی واقع در جاده قدیم کرج چند نفر حسابدار را که دارای سه سال تجربه‌در درزمینه حسابداری مالی باشند استخدام مینماید
واجدین شرایط برای مصاحبه حضوری‌بوسیله با آقای ژرژتماس حاصل نمایند .
تلفن۹٦۳۰۱۲و۹٦۳۰۱۳
۱ـ۳ آ ـ ۱۲٦٤٤

چند کارگر نجار جعبه تلویزیون‌ساز نیازمندیم‌خیابان شمیران سه‌راه ضرابخانه تلفن ۷۷۲۱۷۰

به یك کارگر پرده دوززن یا مرد نیازمندیم .
تهران نوچهارراه سی متری تلفن ۷۹۱۸۱۷

کارگر زن
کارگر زن برای‌امور نظافت منزل بطور شبانه روز مورد احتیاج است لطفا همه روزه بین ساعت ۱۲ تا ۱ بعد ازظهر به موسسه‌ای ، بی، اس‌خیابان پهلوی جنب سینما امپایر شخصا مراجعه نمایند .

شرکت‌سهامی کارخانجات اتومبیل سازی سیترونن استخدام مینماید
الف ـ کارگر جوشکار آهنگر باتجربه(درجه‌یك)
ب ـ نقشه کش طراح قالب ماهر
جاده کرج کیلومتر ۲۲ـ (چیت‌گر) از ساعت ۸ صبح الی ٤ بعداز ظهر غیر از روزهای پنجشنبه

استخدام بشرط۲۵ روز کار آموزی
ماشین نویسی ویاحسابداری را بطور کامل در کلاس‌های فشرده با تضمین بیاموزید و بلافاصله با حقوق‌مکفی‌استخدام شوید. میدان محبرالدوله اول خیابان شاه‌آباد ساختمان ده طبقه شماره ۲۳۳ کانون بهروزنو
آ ـ ۱۹٤۲

قابل توجه داوطلبان
استخدام
فقط بانصف‌شهریه
رادیو ، تلویزیون کولر- یخچال
را در لابراتور و لوازم‌مجانی
نقشه کشی و حسابداری منشی گری ماشین نویسی را
تا اخذ گواهینامه رسمی فرا گرفته با معرفی ما با حقوق مکفی استخدام شوید شاهرضا اول ایرانشهر (نزدیك میدان فردوسی)
آموزشگاه آفرین
تلفن ٤۲۲۷۲

صحافی زرین کار
به چند نفردوشیزه جهت‌دوخت کتاب نیازمند است . شاه‌آباد خیابان ظهیرالاسلام کوچه رزاقی پلاك ۳

فقط برای داوطلبان استخدام
مجانی ـ مجانی
۳۰ نفر خانم و آقای داوطلب اول هر روز میتوانند فقط با ده تومان ورودیه‌به جای ۱۵۰ تومان شهریه
دوره کامل ماشین‌نویسی فارسی بالاتین
یا با ۴۰ تومان ورودیه بجای ٦۰۰ تومان شهریه
دوره کامل دفترداری‌دوبل وحسابداری عالی
بابا ٤۰ تومان ورودیه بجای ۹۰۰ تومان شهریه
دوره کامل‌سکرتری (منشیگری) را گذرانده باخذ دیپلم نائل شوند .
آموزشگاه بازرگانی اقتصاد میدان فردوسی تلفن های ۸۲۸۳۲۷ - ۸۲۸۳۲٦

یك شرکت تولیدی تعدادی ویزیتور با سابقه و با ضمانت کافی احتیاج دارد بین ساعت ۱۷ـ ۱۹ به تلفن ۷٦۰۱۳۲ ـ ۷۵۵۷۳٤

آگهی استخدام
بیمارستان کودکان‌شهرآزاد برای تکمیل کادر پرستاری چند نفر پرستار لیسانسیه و بهیار دیپلمه و کمك بهیار با حقوق مکفی استخدام میمماید.
داوطلبان میتوانند با دردست داشتن مدارك لازم به دفتر بیمارستان واقع در داودیه خیابان ظفر شماره ۲۰۱مراجعه نمایند .
رئیس بیمارستان. نیرشیوا
۱ـ۳ آ ـ ۵۹۷۹

(تعدادی کارگر سردخانه ساز ـ جوشکار ـ فلزکار ـ نجار ـ صافکار ـ قفسه‌ساز با تجربه و واجد شرائط مورد احتیاج است) داوطلبان‌میتوانند همه روزه از ساعت ۸ صبح‌الی ۱۲ و بعداز ظهرها از ساعت ۱٦ الی ۲۰ با تلفن شماره ٤۸٦۹۰ تماس بگیرند .
۱ـ٤ آ ـ ۱۲۳۹۲

پرستار
با سابقه که بتواند زبان انگلیسی صحبت نماید برای نگهداری طفل ۸ ساله با حقوق خوب مورد نیاز است داوطلب لطفا با تلفن ۳۱٦۸٤۵ تماس حاصل نماید .
آ ـ ۵۷۱۷

ویزیتور داروئی
چند نفر نماینده علمی‌با سابقه برای تهران و شهرستان با شرایط ذیل‌مورد احتیاج‌میباشد.
۱ ـ سابقه کار در امور ویزیت دارو
۲ـ حداقل‌مدرك‌تحصیلی دیپلم متوسطه
۳ـ معافیت دائم نظام وظیفه
واجدین‌شرایط همه‌روزه میتوانندبه خیابان ویلای شمالی جنب کلیسای ارامنه ساختمان ۳٤۵ طبقه چهارم مراجعه فرمایند .

دونفرکارگربرای‌سرویس کولر یك‌نفر برای نصب کولر استخدام میشوند آدرس تهران‌نو ایستگاه سی متری جنب پارس- لوسترطبری‌تلفن۷۹٤۸۰۲

لوازم آرایش لانکاستر بت نفر دوشیزه یا بانو دارای تجربه در فروش‌و متخصص در زیبائی که قادر به مسافرت های کوتاه‌مدت به‌مراکزاستان هاباشداستخدام‌میشود. خواهشمند است همه روزه به خیابان ویلای شمالی جنب کلیسای ارامنه ساختمان ۳٤۵ طبقه‌چهارم‌مراجعه‌نمایند.

فروش فوق‌العاده
لوسترسازی مولن‌روژ
یکماه ازاول خردادماه انواع لوسترها رابحراج میگذارد خیابان مخصوص روبروی بیمارستان لقمان‌الدوله تلفن ۹٦۰۲۰۹

خانه چارگان
حراج
اولین‌حراج‌خانه‌چارگان‌روز ۱شنبه ۹ خردادماه ۱۳۵۰ ساعت ٤ بعداز ظهر منعقد خواهد شد .
کاتالوك کامل اشیاء دراختیار مراجعه کنندگان میباشد .
نمایشگاه تا صبح یکشنبه دایر است ۵ر۹ تا ۱۲ صبح و ۵ر٤ تا ۷ عصر
خانه‌چارگان خیابان کاخ جنوبی (جنوب‌شاه) شماره ۳۱۰ تهران۵.
تلفن ٤۳۸۲۵

شرکت تولیدی الکترودانوب سازنده انواع نورافکنهای زیر آبی پرژکتورهای صنعتی وچراغهای ضدگردوخاك مرکز پخش ساختمان الکتروزیبا
تخت جمشید شماره ٤۲۸ تلفن های ۷۹۱٤۰۹ ـ۷٦۰۰۳۰ ـ ۳۱٤۹۷۱ ـ ۷٦۱۱۸٤

الن‌وا
بهترین نوع پودر
لوله‌بازکنی
در ایران مرکز پخش انحصاری
شرکت خاورمیانه تلفن ۷٦۲۷۹۷

شماره جدید تلفن
شرکت‌سهامی‌وارسا
قسمت فروش اسپیت
۸۲۹٤۷۳

گاردن‌پارتی بزرگ‌سال
تلفن ٦٦۲٤۹۸

دستگاههای تصفیه‌استخر
وآب آشامیدنی کارنجات معظم‌کاپیتال انگلستان باضمانت۳ساله. نماینده انحصاری‌شرکات‌فنومن
تلفنهای ۷۵٦۸۹۱ و ۷۵٦۸۱۷

قابل توجه دارندگان
دستگاههای تصفیه استخر
برای خرید خاك تصفیه(پودرسلاتوم) به نمایشگاه های شرکت تالتا،ساتیله که‌یگانه نماینده انحصاری خاك‌تصفیه می‌باشد مراجعه فرمائید .
تلفن ۵۸۰۱۷۱ و۷۵۲٤۹۱

کارخانه بوتس BOOTS انگلستان تقدیم میکند
مسواك اسموکر مخصوص سیگاریها
وانواع مسواك موئی ونایلونی مختلف ومسواك مخصوص دندانهای مصنوعی
مختص فروشگاه کلیه داروخانه‌ها وفروشگاهها

بنگاه کرایه بدهی
برادران منصوری تلفن ۹۵٦۲۲۵
خیابان آریانا مابین چهارراه قصردشت‌وکارون ماشینهای آخرین مدل ومجهزترین اتومبیل پیکان وآریا را با راننده و بدون راننده‌در اختیار شما می‌گذارد .
در ضمن خرید و فروش واقسام ماشینهای آخرین مدل با رضایت شما انجام می‌گردد .

باغ
سازنده لوازم فلزی ییلاقی و بهترین مبلمان‌باغ وروکش مبلمان منزل
آدرس ـ تهران خیابان پهلوی ایستگاه آبان برسیده به هتل ونك
تلفن ٦۲۷٦۸۹

جرثقیل مجانی
برای کشیدن ماشینهای آسیب دیده اعضای کانون همیشه آماده است
برای اشخاص غیرعضو ساعتی سیصد ریال
کانون جهانگردی واتومبیل کلوپ شاهنشاهی ایران
تلفن : ٤۸۳٤۳ - ٤۸۳٤۲

نیازمندیهای شما

آگهی تلفنی در صفحه نیازمندیها

باتلفن‌های: ۳۱۱۲۲۰
۳۱۱۲۲۴
۳۱۱۲۲۷
۳۱۱۲۲۹
۳۱۱۲۳۰
قبول میشود ۳۱۱۲۳۱

استخدام

بنعدادی اتا وخانم تحت برای معرفی یك کالای تولیدی نیازمندیم تلفن: ۳۱۹۹۹۴ـ۸ الی ۱۲ صبح ٤ الی ۷ بعدازظهر

استخدام میشود

۱ـ یکنفرمهندس ناظر امور ساختمانی و یکنفر مهندس ناظر امور مکانیکی دارای‌تجربه در نصب تاسیسات تهویه‌اشانی کامل به زبان انگلیسی برای کار در منطقه خوزستان

۲ـ یکنفر مهندس امور ساختمانی دارای تجربه‌درنصب تاسیسات لوله‌کشی ، تهویه و شوفاژ برای کار در تهران .

متقاضیان جهت تعیین وقت ملاقات و مصاحبه با تلفن‌های: ٦٦٠١٢٧ ـ ٤٨٩٠٢ تماس بگیرند .

۱ـ۲ آـ۱۷٦٤۲

پیشخدمت برای منزل مورد نیاز است ٤٥۳۰۳
آـ۱۹۱۸

استخدام زیگزاك دوز

یك شرکت تولیدی پوشاك جهت کار دوزندگی خود به ٥ نفر خانم زیگزاك‌دوز که سابقه حداقل ۳ سال کار و معلومات درحدود ششم ابتدائی و سن بین ۱۸ تا ۲٦ سال داشته باشند احتیاج دارد با صندوق پستی ۳۳٫٥٥٥شمیران مکاتبه فرمائید .
آـ٦۲۳۱

باشگاه قصر یخ

جهت تکمیل کادر خود به‌چند نفر دوشیزه که آشنائی‌بزبان انگلیسی داشته باشند نیازمند است متقاضیان‌به‌آدرس خیابان پهلوی نرسیده به میدان ونك ویا تلفن ٦۲۸۳۹۱ ـ ٦۲٦۳۹۱
آـ٦۱۹۷

یکی از کارخانجات بزرك صنعتی در تهران یك نفر مهندس مکانیك متخصص در امور ماشین‌آلات‌صنعتی رابرای تمام روزبا حقوق‌خوب استخدام میکند از ساعت ٦ تا ۸ بعد از ظهر با تلفن ٤۹۳۷۳ تماس بگیرید .

بیکنفر خانم ماشین نویس با حداقل ۲ سال سابقه کار نیازمند است . طالبین صبح روز شنبه ۸٫۳۰ـ۵ به‌چهارراه گلوبندك ساختمان بلامراجعه نمایند .
آـ٦۱۳۳

به دو نفر بانو و دوشیزه که نفر اول با متد گرلاوین از عهده دوخت برآید و نفر دوم به‌کارهای مقدماتی لباس زنانه آشنا باشد نیازمندیم .سیمتری نظامی کلات بن‌بست‌اول شماره ۲٦

استخدام

به‌دو نفر تراشکار که به‌کار قالبهای پلاستیکی وارد باشند مورد نیاز میباشد .
آدرس خیابان تهران‌نو اول خیابان اقبال قالبسازی هامیك شماره ۲۳

موسسه‌هنری ژولیه به‌تعدادی هنرپیشه مرد بازن جهت امور فیلم، سینمائی، تلویزیون . نیازمند است .
شاه چهارراه اسکندری جنب مبل میناطبقه‌دوم تلفن۹٦۲۹۳۷

دکوراسیون ام . ار بعده‌ای بازاریاب ورزیده نیازمندیم دروازه دولت نبش سعدی شمالی جنب آموزشگاه وحید
آـ۱۹۵۲

یکنفر راننده تراکتور برای امور زراعتی که محل کار او اطراف رباط کریم خواهد بود استخدام میشود داوطلبان به تلفن ۸۲٤۹٦۰ مراجعه نمایند.
۱ـ۳ آـ۱۸۸۰

بیکنفر کارگر اطوکار ویکنفر زیگزال دوز زن‌یامردنیازمندیم
تلفن ٥۰۱۸۰
آـ ۲۰٥۳

دوشیزه یابانو
جهت فروشندگی لوازم آرایش در فروشگاه با ضامن نیازمندیم صبحها باتلفن ـ ۳۱٤٤۰۳ تماس‌بگیرید .
آـ ۲۰٥۲ ۱ـ۲

تزئینات دنیای پرده
دوشیزه یا بانوئی که در حدود دیپلم سواد داشته باشد وبامور حسابداری مسلط باشد نیازمندیم تلفن ۹٥۰٥۹۷

یك واحد بزرك صنعتی
واقع در تهران به چند نفر دیپلمه هنرستان صنعتی کشور در رشته‌های برق و نساجی و رنگرزی نیازمند است .
داوطلبان مشخصات خود را همراه با یك قطعه عکس به صندوق پستی شماره ٥٤٤ ارسال دارند .
آـ٦۳٦۳ ۱ـ۳

به دوشیزه یا بانوئی که دارای چند سال سابقه کار در آرایشگاه‌بوده‌است نیازمندیم. به‌تلفن ۸٦۲۳۷۱ و ۸٦٤۳۳۰ مراجعه فرمایند .
آـ۱۳۳۰٤

بیکنفر دوشیزه یا بانوی با سواد در حدود سیکل جهت امور دفتری و تلفن نیازمندیم ۳۱۹۹٦۱
۱ـ۲ آـ٦۳۸۱

نقشه‌کش مکانیك
شرکت تولیدی احتیاج بیك نفر نقشه‌کش‌مکانیك تمام وقت دارد متقاضیان‌میتوانند تقاضای خود را بانضمام‌اطلاعات وسوابق کار خود به صندوق پستی ۳٤۰۹ ارسال دارند .
آـ۲۰٦٥ ۱ـ

فروشنده ـ دوزنده
شرکت سهامی ایران گارمنت به‌افراد زیر نیازمند است :
۱ـ دو نفر دوشیزه یا بانو برای فروشندگی که دارای تحصیلات سیکل اول باشند.
۲ـ چند نفر کارگر خیاط (نازك‌دوز)که با چرخهای‌خیاطی برقی آشنائی کامل داشته باشند .
داوطلبین میتوانند به اداره کارگزینی شرکت واقع در خیابان حافظ ساختمان بانك کار طبقه ۱۹ مراجعه نمایند
شرکت سهامی ریسندگی و بافندگی فجر ایران
آـ٦۳٥۳

آگهی استخدام
افراد زیر موردنیاز است .
۱ـ مهندس‌تاسیسات حرارت مرکزی و تهویه مطبوع
۲ـ تکنیسین مجرب جهت نظارت‌تاسیسات حرارت‌مرکزی و تهویه مطبوع
بلوار الیزابت دوم شماره ۱٦٦ شرکت مهندسی کارنو
آـ۱۳۱٥٦

آگهی استخدام
یك بانو برای آشپزی و خانه‌داری در یك خانواده سه نفری مورد نیاز است . بعد از ظهرها به تلفن ۸۸۱٦۸۷مراجعه شود .
آـ۱۳۱۹٤

به چندنفر کارگر دروپنجره سازو فلزکار مجرب نیازمندیم ۷۹۰٤۰۸
آـ۱۲۷۹٦

برای فروش بیمه‌نامه
تعدادی خانم و آقا مورداحتیاج است شرکت ترانس بیمکو میدان فردوسی تلفن۳۱۲۹۷۷
۱ـ۳ آـ٦۲۸۷

بیك نفر دوشیزه یا بانو تلفنچی تمام وقت‌جهت شرکت ساختمانی مورد نیاز است .
داوطلبان با تلفن شماره ٤۸۹۹۹ تماس بگیرند.
آـ۱۳۲۷۲

یك نفرماشین نویس‌ورزیده که به ماشین نویسی فارسی و لاتین آشنائی کامل داشته و زبان انگلیسی نیز بداند تمام روز با حقوق مکفی استخدام می‌شود داوطلبان به کارگزینی شرکت ایران کاوه واقع در خیابان قزوین جنب پمپ بنزین امامزاده معصوم مراجعه‌نمایند. تلفن ۹٥۳۰٦۱ کارگزینی شرکت ایران کاوه
آـ۱۳۱٤٦ ۱ـ۳

استخدام
به چند نفر ویزیتور که در کار فروش وسایل گاز سوز تخصص داشته‌باشند نیازمندیم کسانی که وسیله داشته‌باشند حق تقدم خواهند داشت .
داوطلبان به شرکت سهامی ارساگاز مراجعه نمایند .
آدرس : خیابان روزولت کوچه نیك شرکت ارساگاز
تلفن ۸۲٤۰۲٥
آـ۱۳۱٤٤

استخدام میشود
یکنفر دوشیزه یا بانو تلفنچی که بماشین‌نویسی هم‌مسلط باشد مورد احتیاج است از ساعت ۳ الی ٥ بعد از ظهر روز ٥شنبه برای مصاحبه حضوری در اسودیو آر.بی واقع‌درخیابان‌شاه جنب سینما نیاگاراکوچه جم کوچه عطارد شماره ۱٤ مراجعه نمایند .
۱ـ۲ آـ۱۲۹۳۸

چندنفر کارگر برای کارگاه نارمك استخدام می‌شود
۱ـ کارگر نقاش پیستوله‌کار
۲ـ کارگر مبتدی
۳ـ کارگر ورق کار
تلفن ۸۲۷٥٤۰
۱ـ۳ آـ۱۹۷۳۰

شریك

جهت‌توسعه‌امورصادرات و واردات به شریکی با سابقه کار ودرآمدکافی و با سرمایه یك میلیون تومان نیازمندیم عصرها ۳۱۹۰۷۳
آـ ۲۰۷٥

جویای کار

جوانی ۳۷ ساله با ۲۲ سال سابقه آشپزی در خانواده‌ها و موسسات جویای کار است تلفن ۳۱۱۲۳۱ راهنمای ٦۱۲ اطلاعات

راننده دو شخصی متاهل و خدمت‌کرده جویای کار است تلفن ٥٦۷۱۲ آقای باقری

راننده پایه یك با ده سال سابقه راهنمای ٦۲۲ اطلاعات تلفن ۳۱۱۲۳۱
آـ٥۸۹۱ ۱ـ۲

راننده پایه یك با ده سال سابقه راهنمای ٦۲۲ اطلاعات تلفن ۳۱۱۲۳۱
آـ٥۹۸۱

راننده پایه دوم شخصی
باسواد خدمت‌کرده جویای‌کار است راهنمای ٦۲۲ اطلاعات تلفن ۳۱۱۲۳۱
آـ٦۲۲۳

راننده
جوان متاهل باگواهی‌نامه ۲ شخصی شبانه روز جویای‌کار است .راهنمای ٦۲۸ اطلاعات تلفن ۳۱۱۲۳۱
۱ـ۳ آـ ٦۲۷۱

بانوی جوان لیسانسیه ادبیات آماده کار برای صبح‌ها عصرها بتلفن ۹۷٥٤۱٥ مراجعه شود.
آـ ۲۰۲٥

راننده پایه یکم همگانی با یکدستگاه پیکان ٥۰ هفته‌ای دو روز تمام وقت و بقیه‌روزها از ساعت ۱ الی ۱۰ شب‌آماده کار میباشد تلفن ٥۹٦۳۲
آـ۲۰۷۸ ۱ـ٥

کمشده

٥ برك چك بانك سپه شعبه بوکان از حساب جاری شماره ۱۷۳ که یکبرك آن امضاءشده و چهاربرك فاقد امضاءمیباشد و شش قطعه چك بانك اصناف شعبه بوکان حساب‌جاری‌شماره ۷۳ که تمام امضاء شده مفقود گردیده‌بدینوسیله اعلام‌میماید چکهای مذکور از درجه اعتبار ساقط و باطل است.

آموزشگاهها

آموزشگاه خیاطی شرقی
واقع در خیابان حمام سر آسیاب باداشتن استادان کارآزموده شاگرد جهت تعلیم می‌پذیرد .

آموزشگاه آسیا
دوره‌کامل ماشین‌نویسی فارسی ولاتین باماشینهای آخرین مدل المپیا
شاهپور جنب وزیر دفتر تلفن ٥۸٤۷۴

تعلیم رانندگی
بادستگاه الکترونیکی
که در ایران منحصرا در آموزشگاه رانندگی ومکانیکی تشکری نصب گردیده، هرگونه مسائل فنی ، آئین‌نامه وسایر اطلاعات مورد لزوم بطور سمعی و بصری به داوطلدن بیسواد گواهینامه رانندگی‌در کمترین مدت ممکن آموخته میشود . ضمنا طی دوره کارآموزی‌برای تعلیم آئین‌نامه فقط یکهزار ریال و برای تعلیم فنی نیز یکهزار ریال مقطوعا دریافت میگردد. این فرصت استثنائی و کم‌نظیر را از دست ندهید .
خیابان خیام ـ بین سید نصرالدین و اعدام ـ ۲۳٥٥٥
آـ۱۲۷۸٤

هنرستان فنی پرستو
مرکز آموزش صحیح رانندگی ترافیك مجهز به بهترین و مدرنترین وسایل آموزش با مربیان ورزیده و بدون اتلاف وقت‌با هزینه‌کم نشانی‌چهارراه گمرك شاهپور تلفن ۲۳۹۱٦

آموزشگاه فنی و رانندگی **هما**
خیابان کرمان ایستگاه پسیمه تلفن ۷٦۳٦۲٤

تدریس خصوصی

انگلیسی شورت هندماشین نویسی توسط بانوی انگلیسی ٤۷۱٤۱

انگلیسی ، فرانسه، آلمانی استادان خارجی و ایرانی ۸۲۰۸۲٦
آـ٥۹۹۷

انگلیسی،فرانسه،آلمانی
ایتالیائی استادان خارجی تلفن ۸۲۰۸۲٦
آـ۱۹٦٦

اختصاصی برای کنکور
چهارم، پنجم ، ششم بطور فشرده توسط‌لیسانسیه تدریس میشود ۹٥۳۲۰۲
آـ ۱۹۷٥

توجه فرمائید
یکنفر دبیر با سابقه زبان انگلیسی دارای درجه B-A با هشت سال تدریس متمادی، بعلت انتقال بتهران با کمترین مبلغ آماده تدریس و امور مترجمی میباشد . تلفن٤۹۲۲۹ همه روزه تا پنجشنبه ازساعت ۸تا ۱۱ صبح فقط و راهنمای ٦۲۳ روزنامه اطلاعات .
آـ ٥۹۳۷

پانسیون

پانسیون دخترانه وستا
امیرآباد جنوبی کوچه مرعشی شماره ۱۸ تلفن ٤۲۳۰۲
آـ۱۹۳۱

هتل پاسارگاد
جهت رفاه حال مهندسین و دکترها و دانشجویان با قیمت مناسب و وسایل مدرن پانسیون میپذیریم آیزنهاورجمشیدآباد جنوبی تلفن ٤۱۲۰۷ و ٤٥۳۳۸

آگهیهای متفرقه

پاسیون خریداریم تلفن ٦٦۱۹٦۹

اسناد لاوصول خریداریم- ۳٥۱٦۱۷

موسسه کشاورزی چمن
سمپاشی برای دفع آفات نباتی و چمن‌کاری تواسرع وقت زیر نظر کارشناسان فن پذیرفته میشود تجربش اول خیابان باوران جنب کلانتری تلفن ۸٥۱۴۳۰

کمباین جان‌دیر
نو برای‌درو گندم ـ جو و برداشت آفتاب گردان آماده است تلفن ٦۲۹٦٤۳ـ٦۲۴۳۸٤

فیلمهای خانوادگی شما
ناطق میشود خیابان پهلوی مقابل پارك‌ساعی مازیار تلفن ٦۲٥٥۲۱
۱ـ٦ آـ۱۹۳۲

تخم گل چمن افریقائی رونده سرچین مناسب رسید تخم‌گلفروشی‌نوی تلفن ۲٥۹۷۸

هواکش هیتاچی

بورس هواکش ـ مالکی ـ دروازه دولت تلفن ۸۲٥٥۸۷ ۳۱۸۷۱٦
نصب هواکش هیتاچی
٤ ساعت پس از اطلاع تلفنی شما

مرتاض
اخترشناس
گذشته و آینده شما را روشن مینماید .
تلفن ۸۲۸٥۷۷

رستورانهای خانوادگی

قابلمه مجانی
چلوکباب فرد تهران ٤۸٦٦ کسانی که روز جمعه ۷ خرداداز ساعت ۹ صبح تا ۱۱ جهت پیك‌نیك چلوکباب خریداری نمایند یك عدد قابلمه مجانی مطالبه نمایند شاه چهارراه اردیبهشت

درمانگاه و اورژانس بزرك تهران
شبانه‌روزبدون‌تعطیل درخدمت مردم برای مداوای بیماران‌وامور اورژانس باز است
تخت جمشید بین کاخ و دانشگاه تلفن : ٤۲۰۳۳

استخدام تکنیسین
شرکت شبرنك چند نفر تکنیسین و دیپلم الکترونیك جهت قسمت سرویس بطور تمام‌وقت باشرایط زیر استخدام میکند :
۱ـ سن بین ۲٤ الی ۳۲ سال .
۲ـ آشنائی به زبان انگلیسی .
۳ـ داشتن گواهینامه رانندگی .
٤ـداشتن برك‌خاتمه‌خدمت‌یامعافی‌دائم‌غیرپزشکی
داوطلبین مشخصات کامل خود را به نشانی شرکت شبرنك واقع در خیابان نخت‌جمشید مقابل سفارت آمریکا شماره ۳٦۷ ارسال دارند.

یکنفر دیپلمه آشنا بزبان انگلیسی
که انگلیسی را خوش خط بنویسد مورد نیاز است . واجدین شرایط استخدامی میتوانندهمه روزه به کارخانجات اجاق‌گاز (ایران‌گاز) واقع درجاده قدیم کرج بعداز شیر پاستوریزه‌تلفن : ۹٥۰۰۸۹ مراجعه نمایند .
آـ۲۰٦۹

آگهی استخدام
واحد تولیدی محصولات گازسوز خانگی احتیاج به یکنفر متصدی کنترل مرغوبیت دارد .واجدین شرایط بصندوق پستی ۱۲۰۳٫۱٤مکاتبه نمایند.

شرکت نشر تحولات نوین علوم
تعداد ۲۰ نفر دوشیزه یا بانو رپورتر را باحقوق ثابت وپورسانتاژ ازطریق مصاحبه استخدام مینماید. داوطلبان بین ساعت ٥٫٤ـ ٦٫٥ به کارگزینی شرکت‌واقع‌درمیدان۲٤ اسفندساختمان بانك ایران ژاپن طبقه دوم مراجعه فرمایند.

SITUATION VACANT
FEMALE SWITCHBOARD OPERATOR
with good knowledge of spoken English is required for immediate employment by an international manufacturing company on Karaj road. Free transportation, attractive salary and good fringe benefits provided Farsi and English typing skill essential. For appointment, call 668160 or 660157.

SITUATION VACANT
Assistant Buying Manager
INTERNATIONAL MANUFACTURING COMPANY in Tehran, requires an assistant buying manager. Applicants must have import experience, should know commercial correspondence, both in Farsi and English, must be Iranian nationals and less than 35 years of age. Qualified candidate will be trained as future buying manager. Detailed handwritten application should be mailed to the Administrative Manager, P.O. Box 2531.

یك دوشیزه سکرتر مورد نیاز است . صبحها ۸ تا ۱بعد از ظهرها ٤ تا ۷ خیابان شاه مقابل سینما نیاگارا ساختمان بیوك یزدی طبقه سوم شرکت ایسافو
آـ۲۰۸۳

بهروز
نماینده بیمه
میدان خراسان شهباز جنوبی بین سینماهای الوند وسایتا
تلفن ۳٥۰۳۰٤

به چند نفر بازاریاب مردبا تجربه با کارمزد قابل توجه نیازمند است عصرها ٥ تا ۷ بعداز ظهر
آـ۲۰۷٤

بانوی باسواد
حدود سیکل که‌امورخانه اداری فقط یکنفررا انجام دهد . بطور شبانه روز و سکونت در شمیران مورد نیاز است‌کارسبك، باحقوق شایسته وجود یك کودك خردسال‌مانعی ندارد تلفن ۸۸۱۰۱۸
۱ـ۲ آـ۲۰٦۷

SITUATION VACANT
Assistant Buying Manager
INTERNATIONAL MANUFACTURING COMPANY in Tehran, requires an assistant buying manager. Applicants must have import experience, should know commercial correspondence, both in Farsi and English, must be Iranian nationals and less than 35 years of age. Qualified candidate will be trained as future buying manager. Detailed handwritten application should be mailed to the Administrative Manager, P.O. Box 2531.

یك دوشیزه سکرتر مورد نیاز است . صبحها ۸ تا ۱بعد از ظهرها ٤ تا ۷ خیابان شاه مقابل سینما نیاگارا ساختمان بیوك یزدی طبقه سوم شرکت ایسافو
آـ۲۰۸۳

برنامه سینماها

پارامونت (٤۸۳۲۱) ۱۰ـ۱٫٤٥ـ۳۰٫٥ـ۹٫۱٥
★ شوهر پاستوریزه ـ وحدت ـ رحام صدر ـ شیلا
اونیورسال (٦٦٦۹٥۳) ۱۰٫۳۰ـ ۱۲٫٤٥ ـ۳ـ ۱٥٫۰ـ ۷٫۳۰ ـ ۹٫٤٥
پاسیفیک (۷٥۳۳۱) ۱۱ـ ۱ـ ۳ـ ۱٥٫۰ ـ ۷٫۳۰ ـ۹٫٤٥
میامی (۷٥٤۳۲۹) ۱۰٫۳۰ ـ ۱۲٫۳۰ ـ ۲٫٤٥ ـ٥ـ۷٫۱٥ـ ۹٫۳۰
آستارا (۸٤۰۲۲) ۱۰٫۳۰ـ ۲٫۳۰ ـ٤٫۳۰ ـ ٦٫٤٥ـ۹
ایران (۳۱٦۳٥٤) ۱۰٫۳۰ ـ۱۲٫۳۰ـ ۲٫۳۰ ـ ٤٫۳۰ ـ ٦٫۳۰ ـ ۸٫۳۰
ساینا (۳٥۲٤٤۲) ۱۱٫۳۰ـ ۲ـ ٤٫۱٥ ـ٦٫۳۰ـ ۸٫٤٥
تیسفون (۹٥۸۸۸۲) ۹٫٤٥ـ ۱۲ـ ۲٫۱٥ ـ ٤٫۳۰ـ ٦٫٤٥ـ ۹
مارلیك (۹٦۳٦۱٦) ۲٫۳۰ـ ٤٫٤٥ـ ۷ـ ۹٫۱٥ مونت‌کارلو (۷۹۷٤۱) ۱۰ـ ۱۲٫۱٥ـ ۲٫۳۰ ـ ٤٫٤٥ ـ۷ـ ۹٫۱٥
پرسپولیس (٥۸۱۰۸۳) ۸ـ۱۰ـ۱۲ـ۲ـ٤ ـ٦ـ۸ سیلوانا (۳۹۳۷۷۷) ۱۰ـ۱۲ـ ۲٫۱٥ ـ ٤٫۳۰ـ ٦٫٤٥ـ ۹
پانوراما (۷۹٤٥۷۰۰) ۱۱ـ۱ـ۳ـ۱٥٫۰ـ ۷٫۳۰ـ ۹٫٤٥
★ راه جبهه از کدوم طرفه ـ جری لوئیس گلدن‌سیتی (٦٦۳۲٦۹) ۱٥٫۱۱ـ ۳٫۳۰ ـ ٥٫۳۰ ـ ۷٫۳۰ ـ۹٫۳۰
★ عطش مقاومت ـ رنگی ـ جانی هالیدی ـ ادی کنستانتین
ادئون (۳۱۸۱۱۸) ۱۰٫۳۰ ـ ۲٫۳۰ ـ٤٫۳۰ـ ٦٫۳۰ ـ ۸٫۳۰
★ لیدی همیلتون ـ رنگی ـ میشل مرسیه ماژستیك (٦٦۸٤٦۱) ۱۱ ـ۳ـ٥ـ۷ـ۹
★ طولانی‌ترین روز ـ رنگی ـ ۷۰میلیمتری پلازا (٤٤۲٥٥) ۱۱ـ ٦ـ۳ـ۹
★ انتقام سیاهپوش ـ فخرالدین
فردوسی (۳۱٥۷۸٤) ۱۰ـ ۱۲ـ۲ـ ٦ـ٤ ـ۸ ری (۲۲٥۷۸) ۹ـ۱۱ـ۱ـ۳ـ٥ـ۷ـ۹
حافظ (۳۱٤۰۷٤) ۱۰٫۳۰ـ ۱۲٫۳۰ـ ۲٫۳۰ ـ ٤٫۳۰ ـ ٦٫۳۰ ـ۸٫۳۰
★ سیاره وحشی‌ها ـ ۳۹٥٥ سال قبل ازمیلاد پارك (۳۱۹٦۳۷) ۹ـ ۱۲ـ ۳ـ ٦ـ ۹
★ چیچو می‌بخشد ، من نه ـ سینما سکوپ ـ رنگی
برلیان (۳۹۳٥۳٥) ۹ـ ۱۱ـ ۱ـ ۳ـ ٥ـ۷ـ۹
★ دو میهن‌پرست ـ رنگی ـ سینما سکوپ ـ چارلز برونسون ـ تونی‌کرتیس
کارون (۹٥٥۱٦٥) ۱ـ ۳ـ ٥ـ۷ـ۹ـ۱۱
★ خشم عقاب ـ آرمان ـ ایرج قادری
شهرام (۷۷٤٥٤۹) ۱ـ ۳ـ ٥ـ ۷ـ۹ـ ۱۱
★ مردجان سخت ـ رنگی ـ سینما سکوپ ـ جان‌ایرلند
چرخ وفلک (۹٥۰٥٥۸) ۱۱ـ۱ـ ۳ـ٥ـ ۷ـ۹
★ آقای لات ـ رنگی ـ شمی‌کاپور ـ نونان فری ۱ـ ۳٫۳۰ـ ٦ـ۸٫۳۰
★ دزد سرخ پوش ـ رنگی ـ برت لنکستر پردیس (۳۰٤۲٥۹) ۹ـ۱۱ـ ۱ـ۳ـ٥ـ۷ـ۹
★ باراباس ـدامی برای سنت
البرز (۳۰٤۳٥۸) ۸٫۳۰ـ ۱۲٫۳۰ ـ ٤٫۳۰ ـ ۸٫۳۰ـ ۱۰٫۳۰
★ عشق دبورا ـ رنگی‌ـکارول‌بیکر ـژان‌سورل تخت جمشید (٤۳٥٥۰) ۳ـ ٥ـ۷ـ۹

سانس انگلیسی
درایوین ونک ۸ـ۱٥٫۱۰ فیلم (چکمول)
گلدیس ساعت ۱۰ فیلم (گردش در باران‌بهاری)

★ تئاترها
روسری قرمز ـ کارگردان اسلامی باشرکت چهره‌آزاد ـ والامقام ـ اسلامی ـ تالار موزه (۳۱۱۷۷۷) شروع ۸٫۱٥ بعداز ظهر
★ رزق ـ کارگردان جعفر والی باشرکت مهین شهابی ـ ولی شیراندامی ـ دولت‌آبادی
تالار ۲٥ شهریور (تلفن ۲٥٤٤٤) شروع ۸٫۱٥

★ماجراجویان ـ رنگی ـ کندیس‌برگن ـ ارنست بورگناین
دیاموند (۸۲۸٤۰۰) ۱۱ـ ۲٫٤٥ـ٦٫۱٥ـ۹٫٤٥
★بریستانا ـ رنگی ـکاترین دونود ـ فرانکوترو شهر قصه (٦۲۷۲۹۰) ۱۱ـ۲ ـ٤ـ٦ـ ۸ـ ۱۰
★درتابش آفتاب یونان ـ رنگی ـ انتونی‌کوئین امپایر (٦۲۳۹٤۲) ۱٥٫۱۱ـ ۱٥٫۳ـ۳۰٫٥ـ ۷٫۳۰ـ ۹٫٤٥
★جغد وگربه ملوس ـ رنگی ـ باربراستریسند شهرفرنگ (٦۲۷٦۲۸) ۱۱ـ۳۰٫۳ـ ۳۰٫٥ـ ۷٫۳۰ـ ۹٫٤٥
★زیبای می‌سی‌سی‌پی ـ رنگی ـ ژان‌پل‌بلموندو رادیوسیتی (٤۳۳۲۰) ۲۰٫۱۱ـ ۳۰٫۲ـ ۳۰٫٥ـ ۷٫۳۰ـ ۹٫۳۰
★ چک‌مول ـ سینما سکوپ ـرنگی ـ وودی استرود
سانترال (٤۸٦۸٦) ۱۱ـ۱ ـ۳ـ٥ـ ۷ـ۹٫۱٥
متروپل (۳۱۹٤۱۰) ۳۰٫۱۰ ـ۱۲٫۳۰ـ ۲٫۳۰ ـ ٤٫۳۰ـ ٦٫۳۰ـ ۸٫۳۰
بب (٦٦۹٦٤۱)۳۰٫۱۰ـ۲ ـ٤ـ٦ـ۸ـ۱٥٫۱۰ نیاگارا (٦٦٥۳۰۷) ۱٥٫۱۱ـ۱٫۳۰ـ ۳٫۳۰ ـ ٥٫۳۰ـ ۷٫۳۰ـ ۹٫۳۰
سینه‌موند (٤۸۳۲۲) ۱۱ـ۳ـ٥ـ۷ـ۹
درایوین ونک (٦۲۲٥٥۷) ۸ـ۱٥٫۱۰
★ کتاب آفرینش ـ رنگی ـ پیتراوتول ـ اواگاردنر
کاپری (٤۸٤۰۱) ۱۱ ـ۳ـ ٦ـ ۹
تاج (۳۱۳۸٦٤) ۱۰ـ ۱٥٫۱ـ ۱٥٫٤ـ ۷٫۱٥ـ ۱۰٫۱٥
پولیدور (٤۲٦۳۱)۳۰٫۱۱ـ۳۰٫۲ـ ۳۰٫٦ـ۹٫۳۰
★ کاکو ـ ملک مطیعی ـ آفرین ـ وثوق آسیا (٤۲۹۰۹) ۱۱ـ ۱ـ۳ـ٥ـ۷٫۱٥ ـ۹٫۳۰
رکس (۳۱٥۲۹۳) شهوند (۳۱٥٤۰٤) همای (۳۱۱٦٦۹) ژاله (۳۰٥٤۲۰) توسکا (٥۸٥٤٤)
چرخ وفلک (۹٥۰٥٥۸) المپیا (۹٥٦۷۹٦) شرق (٥٤۰۲٤) فیروزه (۷٥۷٦٦۹) سیلورسیتی (۸٦۱۲۰٥) ۳۰٫۱۰ ـ ۳۰٫۲ ـ٤٫۳۰ ـ٦٫۳۰ـ ۸٫۳۰
رویال (٤۹۷۸٥) ۱۰ـ۱۲ـ۲ ٤ـ٦ـ ۸ـ۱۰
پاسارگاد (۷۹۲۷۸۲)نپتون (۷٦۰۱۳٦) ۱۱ـ۱ـ ۳ـ٥ـ ۷ـ۹
رنگین کمان (۷٥٦۷٦۰) ۱۰ـ ۱۲ـ ۲ـ ٤ـ ٦٫۱٥ ـ۸٫۳۰
گلدیس (٦۲۸۷۱۳) ۲ـ ٤ـ٦ـ۸
★ شوخی شوخی جنگ میشه ـ رنگی ـ تونی گورتیس
دنیا (۳۹۳۸۱۲) ۹ـ۱۱ـ ۱ـ۳ـ٥ـ۷ـ۹
★ درشگه‌چی ـ شهلا ـکریمی ـاسداللهی کسری (۸۲٦۹۳۹) ۳۰٫۱۰ـ۲٫۱۰ـ٤ـ ٦ـ ۸ـ ۱۰
★ طلوع ـرنگی ـ گوگوش ـ مشایخی
ایفل (۳۱۱٤۷۷) ۱۰ـ ۱۲ـ ۲ـ٤ـ ٦ـ۸
★ بخاطر چنددلار بیشتر ـ رنگی ـ کلیفت استیوود
مولن‌روژ (۷٥۲۹۲۹)۳۰٫۱۱ـ ۳۰٫۲ـ ٥ـ۷٫۳۰ ـ ۱۰
دیانا (٤۷۳٦٥) ۱۱ـ۲ـ ۳۰٫٤ـ ۷ـ ۹٫۳۰
مهتاب (٤۷۷۷۷) ۳۰٫۱۰ـ ۳۰٫۱ـ٤ـ ٦ـ۹٫۳۰
کریستال (۳۱۷٦۷٥) ۱۰ـ ۱ـ۳٫۳۰ـ ٦ـ۸٫۳۰
★آتشپاره شهر ـ رنگی ـفروزان ـآرمان ـ سهیلا (۳۱٦٤۲٤) الوند (۳٥٦٥۳۸) کیهان (۹٥۷۳٦۰) ارانوس (۲۷۹۷۱) آسمان آبی ـ اسکار (۹٥۰۸۹۸) ۳۰٫۱۰ـ ۱۲٫۳۰ـ ۲٫۳۰ـ ٤٫۳۰ ـ ٦٫۳۰ ـ ۸٫٤٥
دروازه طلائی (۳٥۲۱٦۰) دریا (۷۹۱۷٤٦) ۹ـ ۱۱ـ ۱ـ ۳ـ٥ـ۷ـ۹
★ بورسالینو ـ رنگی ـالن‌دلون ـ ژان‌پل‌بلموندو بولوار (٦٦۰۲۹۲) ۱۱ـ ۲ـ٤ـ٦ـ۸ـ۱۰
★ویلی‌بوی ـ رنگی ـ رابرت‌روفورد ـ کاترین راس
ریولی (۷٥۷۷۷۷) ۱۱ـ۳٫۳۰ـ ۳٫٥ـ ۷٫۳۰ـ ۹٫۳۰
★لاله‌زرد ـ رنگی ـ جان میلز ـ لوچاناپاتزی آتلانتیک (٦۲۷۱۷۱) ۱٥٫۱۱ـ ۳٫۳۰ ـ٥٫۳۰ـ ۷٫۳۰ـ ۹٫۳۰
★ دختر رایان ـ رنگی ـ ۷۰ میلیمتری ـ رابرت میچام

شرکت نریمیان ـ واردکنندهٔ قطعات ژیان ـ باتخفیف واقعاً نمایان
۴۲۲ شمس‌الدوله غربی تلفن ۹٥۰۱۱۱ ـ تعمیرگاه مجاز ـ خیابان شاهپور نرسیده بچهارراه گمرک تلفن ٥۱٥۰٤

سیگاریها توجه کنید؟
LOLA DENT

آنتن آموزشی ۷۰۰ ریال
بانصب وتنظیم کامل تلفن ۹۷۰٦۸۰

آنتن فوری تمام کانال ۸۰۰ ریال
خیابان کارون فروشگاه ارمغان تلفن ۹٥۷۸۷۹

نصب آنتن آموزشی ٦۰۰ ریال
تمام کانال ۹۰۰ ریال تلفن ۹٥٦۱۹٥

فرش ماشینی قلی نیا
زیبائی اطاقهای شما را صد چندان می کند. تلفن: ٦٦٤۸۸۷

برنامه تلویزیون

کانال ۷

برنامه امشب
۱٥ـ٥ اسلاید و موزیك
۳۰ـ٥ اعلام برنامه
۳۲ـ٥ برنامه کودکان (بازی بازی)
۰۰ـ٦ خلاصه اخبار
۱۰ـ٦ برنامه‌ای بمناسبت روز جهانی ارتباطات
۳۰ـ٦ فیلم توسن
۰۰ـ۷ فیلم جادوی علم
۳۰ـ۷ نغمه ها
۰۰ـ۸ مشروح اخبار همراه‌با فیلم های خبری
٤٥ـ۸ میلیاردر
۰۰ـ۹ قرعه کشی
۳۰ـ۹ مسابقه چهره‌ها
۰۰ـ۱۰ فیلم هفته بنام «ولی من قصد ازدواج ندارم »

برنامه جمعه
۱٥ـ۱۱ اسلاید و موزیك
۳۰ـ۱۱ اعلام برنامه
۳۲ـ۱۱ کارگاه موسیقی کودکان
۰۰ـ۱۲ باگربانی
۳۰ـ۱۲ رنگارنك
۰۰ـ۱ فیلم سینمائی
٤٥ـ۲ فیلم سرزمین عجایب
۳۰ـ۳ رویداد های ایران و جهان
۰۰ـ٤ فوتبال
۳۰ـ٥ فیلم راه‌آهن
۲۰ـ٦ سرگرمیهای علمی
٤٥ـ٦ موسیقی ایرانی
۱۰ـ۷ فیلم راهبه پرنده
۳۰ـ۷ مسابقه صندوق‌شانس
۰۰ـ۸ مشروح اخبار همراه با فیلمهای خبری
٤۰ـ۸ موسیقی ایرانی
۱۰ـ۹ پهلوانان
۱۰ـ۱۰ بارون

برنامه نیمروز شنبه
٤٥ـ۱۲ اسلاید و موریك
۰۰ـ۱ اعلام برنامه
۰۲ـ۱ اخبار
۱٥ـ۱

آخرین خبر از شرکت بی‌سابقه مردم استانها در رستاخیز فرهنگی جشن شاهنشاهی

جنبش بی‌سابقه مردم استانها برای رسیدن به صدر جدول افتخار

خوزستان: ۵۲ مدرسه

آذربایجان شرقی: ۵۲ مدرسه

برای دومین بار خوزستان وآذربایجان شرقی درصدر استانها قرار گرفتند .

استان فارس براصفهان سبقت گرفت ودرجدول افتخار بمقام سوم رسید .

درخراسان جنبشی عظیم برای رسیدن به صدر استانها آغاز شده است .

استانهای مازندران ، کرمان وآذربایجان غربی بسوی افتخار پیش میروند.

استان های خوزستان و آذربایجان شرقی هر کدام با تامین هزینه ۵۲ مدرسه از ۲۵۰۰ مدرسه‌یادبود تا آخر وقت‌دیروز یکبار دیگر دوش بدوش هم در صدر جدول افتخار استان‌هاقرار گرفتند. استان فارس نیزکه‌تا سه‌روز پیش‌درمقام چهارم پس از استان اصفهان‌قرار داشت با آغاز جنبشی وسیع‌براصفهان سبقت‌گرفت و بمقام سوم جدول افتخار رسید.

سومین رقابت معنوی هیجان‌انگیز بین‌استان‌خراسان و استان مازندران آغازشده و تا این لحظه هر دواستان باتامین هزینه‌ایجاد۲۸مدرسه درمقام پنجم قراردارند .

گزارش خبرنگاران ماحاکی است که در استان های مازندران ، کرمان وآذربایجان غربی نیز ، حرکتی عظیم‌برای رسیدن بصدر جدول افتخار آغازشده‌است‌و بدین ترتیب روشن نیست‌سرانجام افتخار پیشگامی دررستاخیزفرهنگی جشن‌شاهنشاهی‌ایران‌نصیب کدام استان خواهد شد.

دراین صفحه گزارش های نمایندگان ما را در باره شرکت‌طبقات مردم استان‌ها درزستاخیز فرهنگی ملاحظه میکنید.

جدول افتخار استانها

صورت مدارسی‌که هزینه ایجاد آنها تاآخروقت دیروز، دراستانها وفرمانداریهای کل‌کشور تامین شده‌است:

استان آذربایجان شرقی	۵۲ مدرسه
استان خوزستان	۵۲ مدرسه
استان فارس	۴۵ مدرسه
استان اصفهان	۳۹ مدرسه
استان خراسان	۲۸ مدرسه
استان مازندران	۲۸ مدرسه
استان کرمان	۱۹ مدرسه
استان گیلان	۱۴ مدرسه
فرمانداری کل یزد	۱۳ مدرسه
استان آذربایجان غربی	۹ مدرسه
استان کرمانشاهان	۷ مدرسه
فرمانداری کل بختیاری	۶ مدرسه
استان بلوچستان وسیستان	۴ مدرسه
فرمانداری کل زنجان	۴ مدرسه
فرمانداری کل همدان	۴ مدرسه
استان کردستان	۳ مدرسه
فرمانداری کل لرستان	۲ مدرسه
استان ساحلی بنادروجزایر خلیج فارس ودریای‌عمان	۱ مدرسه
فرمانداری کل ایلام	۱ مدرسه
فرمانداری کل سمنان	۱ مدرسه
فرمانداری کل کهکیلویه	۱ مدرسه

نقطه‌عطف در تاریخ فرهنگ

آقای دکتر مرام رئیس‌و چندتن ازاعضای کلوپ رتاری اصفهان هزینه‌ایجاد یك‌مدرسه یادبود را تامین کردند ، آقای دکتر مرام هنگام خرید اوراق اظهار داشت:

ایجاد ۲۵۰۰مدرسه‌یادبود نقطه عطف دیگری در تاریخ فرهنگ کشور ماست که همه از آن به نیکی‌یاد خواهندکرد .

قرار است این مدرسه درحومه‌اصفهان بناشود.

نیکوکار دیگری ازاصفهان

رئیس سابق اطاق‌بازرگانی اصفهان‌آقای حاج میرزا زین‌العابدین امین هزینه ایجاد یك مدرسه از ۲۵۰۰مدرسه‌یادبود جشـــن شاهنشاهی‌راپرداخت.
این مدرسه بنام بانی آن در حومه شهر اصفهان ساخته می شود .

شرکت کارمندان بانك بازرگانی‌در برنامه‌ایجاد یك‌مدرسه‌یادبود

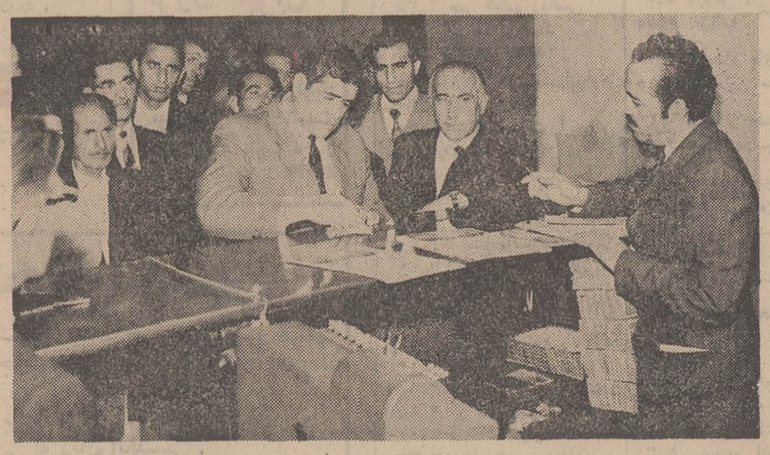

کارمندان شعب بانك بازرگانی در استان فارس ، باهمکاری و مشارکت یکدیگر هزینه‌ایجاد یك مدرسه از ۲۵۰۰ مدرسه یادبود جشن دوهزاروپانصدمین سال بنیانگذاری شاهنشاهی ایران را تامین کردند .

آقای‌بنی‌فرد سرپرست شعب بانك بازرگانی استان فارس ، در این مورد اظهار داشت :
ـ رستاخیز فرهنگی جشن شاهنشاهی ایران ، یك کارملی و یك وظیفه وجدانی و یك اقدام‌انسانی بزرك است و هرانسان ، بخصوص اگر ایرانی‌باشد، باید در این‌امر مهم شرکت جوید . خوشبختانه کارمندان شعب بانك بازرگانی استان فارس به ابتکار خودشان ، بااختصاص مبلغی ازحقوقشان به رستاخیز فرهنگی جشن شاهنشاهی ایران‌پیوستند و دین خود را ادا نمودند .

یك مدرسه یادبود بنام شهرداری‌مهاباد نامگذاری شد

بنا بگزارش خبرنگار ما در مهاباد ، چندروز قبل آقای‌حسن باباطاهری شهردار مهاباد و اعضای انجمن شهر در بانك ملی شعبه مهاباد حضور یافتند و باخرید ۱۵۰۰ برك از اوراق بنای مدارس یادبود . هزینه ایجاد یك مدرسه را تامین کردند .

این مدرسه که بنام «شهرداری مهاباد » نامگذاری خواهد شد در قریه «برده‌رشان» واقع در جاده مهاباد ـ میاندوآب ایجاد خواهد گردید .

عکس بالا رئیس و اعضای انجمن شهر مهابادرا در دفتررئیس بانك‌ملی مهاباد هنگام خرید اوراق مدارس یادبود نشان میدهد.

بامید روزی که در سراسر ایران یك بیسواد وجود نداشته باشد

تجار و بازرگانان شیراز بخصوص آنهائیکه خود از نعمت سواد بی‌بهره‌اند استقبال فوق‌العاده‌ای از خرید اوراق بنای مدارس یادبود بعمل می‌آورند . از جمله این بازرگانان آقای محمدکریم مستشاری است که متاسفانه بیمار و بستری است.

آقای محمدکریم مستشاری هنگام تامین هزینه ایجاد یك مدرسه از ۲۵۰۰ مدرسه یادبود جشن شاهنشاهی ایران درحالی که اشك در چشم‌هایش حلقه زده بودگفت : آرزوی من اینست که در وطن من حتی یك بیسواد پیدا نشود .

خبرنگار ما در گزارش خود اضافه میکند آقای مستشاری اظهار علاقه کرده است این دبستان درقریه «حسین‌آباد» فارس ساخته شود .

۲ مدرسه یادبود بنام‌شرکت سهامی آب‌منطقه‌ای‌فارس

آقای مهندس مرعشی مدیرعامل شرکت سهامی‌آب منطقه‌ای فارس بنمایندگی از طرف روسای قسمت های مختلف این‌سازمان با پرداخت مبلغ ششصدهزار ریال و خرید ۳۰۰۰ برك ازاوراق بنای مدارس یادبود هزینه ایجاد دو مدرسه را پرداخت کرد .

آقای مهندس مرعشی که دربانك ملی ایران شعبه شیرازحضور یافته بود اظهار داشت : بشکرانه نعمت و امنیت و آسایشی‌که در سایه رهبریهای خردمندانه شاهشاه آریامهر از آن برخورداریم وظیفه داریم تاآخرین‌حد امکانات خود دربزرگداشت جشن دوهزارو پانصدمین سال بنیانگذاری شاهنشاهی ایران بکوشیم آقای مهندس مرعشی سپس اضافه کرد :

روسای قسمت های مختلف شرکت سهامی آب منطقه‌ای فارس علاقمندند یکی از این دو دبستان در نزدیکی سدداریوش کبیر که خود مجری ایجاد آن بوده‌اند احداث شود .

عکس بالا آقای مهندس مرعشی مدیرعامل شرکت سهامی آب منطقه‌ای فارس را هنگام خرید اوراق مدارس یادبودنشان میدهد .

مدرسه «لاینز آذر آبادان»

آقای مهندس لطیف رمضان‌نیا فرمانده منطقه باتفاق اعضای باشگاه لاینزآذرآبادان واعضای کابینه منطقه۳۵۴ث لاینزایران در معیت آقای تفضلی فرماندار آبادان و رئیس باشگاه لاینز آذر آبادان در بانك ملی‌ایران حضور یافتند و با خرید ۱۵۰۰ برك از اوراق‌بنای مدارس‌یادبود هزینه ایجاد یك مدرسه از ۲۵۰۰ مدرسه‌یادبود جشن دو هزاروپانصدمین سال‌بنانگذاری شاهنشاهی ایران را پرداختند . این‌مدرسه‌بنام «لاینزآذرآبادان» نامگذاری خواهد شد .

عکس سمت راست فرماندار آبادان را هنگام خرید اوراق یك مدرسه یادبودنشان میدهد.

فرهنگیان آذربایجان غربی

به‌رستاخیز فرهنگی جشن شاهنشاهی ایران می‌پیوندند

در سمیناری که باشرکت فرمانداران و روسای آموزش و پرورش‌شهرستان‌های آذربایجان غربی با حضور آقای دهستانی استاندار بمدت دوروز دررضائیه تشکیل شد تصمیم گرفته شد در مورد خرید اوراق مدارس یادبود فعالیت پی‌گیری بعمل آید ، در این زمینه اداره کل آموزش و پرورش استان وسیله دبیران و دانش‌آموزان هزینه ایجاد دو مدرسه را تامین کرد و برای تامین هزینه ایجاد مدارس دیگر فعالیتی توام با شور و شوق ادامه دارد .

خانم نرگس سری معاون آموزش و پرورش استان دراین باره اظهار داشت : ما فرهنگیان با اشتیاق فراوان آمادگی خود را برای پیوستن برستاخیز فرهنگی جشن شاهنشاهی اعلام میداریم .

یك جوان اهوازی هنگام پرداخت هزینه یك مدرسه یادبود گفت :

باایجاد۲۵۰۰ مدرسه یادبودرو ستاهای ایران مهدپرورش استعدادهای بزرگ میگردد

آقای اخوان مشعلی ، یکی از جوانان پرشور و وطن‌پرست اهوازی باخرید ۱۵۰۰ برك از اوراق بنای مدارس یادبودهزینه ایجاد یك مدرسه‌را تامین کرد. آقای اخوان مشعلی هنگام خرید اوراق بنای مدارس‌یادبود گفت : امیدوارم‌با ایجاد ۲۵۰۰ مدرسه یادبود جشن شاهنشاهی ایران روستا های ایـران کـه روزگاری زادگاه نوابغ‌نام‌آور بود باردیگرمهد پرورش‌استعداد های بزرك گردد .

در محافل سیاسی تهران

وزیر خارجه در ایتالیا گفت:

گزارشهای مربوط بمشکلات دانشجویان مرتباً بعرض شاهنشاه میرسد

شاهنشاه درباره رفاه دانشجویان دستورات لازم صادر میکنند

وزیر خارجه ایتالیا: سیاست ایران و ایتالیا درمورد چین کمونیست هم آهنگ است

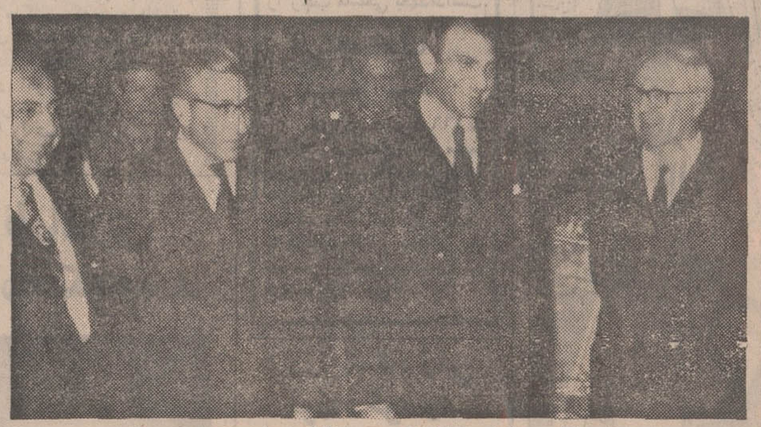

وزیر خارجه ایران هنگام اقامت در ایتالیا با رئیس جمهوری آن کشور ملاقات کرد در این عکس از راست بچپ ساراگات رئیس جمهوری ایتالیا ،زاهدی وزیر خارجه، ظلی معاون وزارت خارجه و عبده سفیر ایران در ایتالیا دیده‌می‌شوند .

روز گذشته گروه روزنامه نگاران ایرانی- پیش از آن که همراه با اردشیر زاهدی به میلان پرواز کند- یک مصاحبه اختصاصی با «آلدو مورو» وزیر امور خارجه ایتالیاترتیب‌داد. محمدپورداد فرستاده اطلاعات‌از رم‌گزارش میدهد :

«گفت‌وگوی ما با (آلدومورو) در دفتر مخصوص وزیرامور خارجه ایتالیا بمدت نزدیک به نود دقیقه بطول انجامید. دراین گفت‌وگوی اختصاصی، (مورو) پیرامون جمهوری توده‌یی چین، بحران خاور میانه وگسترش روابط ایران وایتالیا سخن گفت. (مورو) سیاست ایران وایتالیا را در برابر چین کمونیست‌هماهنگ خواند و وقتی ازاوپرسیدیم دراین‌میان‌تکلیف فرمزچیست؟ بار دیگر به حقانیت‌چین‌سرخ اشاره کرد و افزودکه‌ایتالیا دراجلاسیه آینده سازمان‌ملل متحد،بسود جمهوری‌توده‌یی چین رای خواهد داد زیرا یکی از کرسیهای سازمان ملل متحد ،باید دراختیارچین قرار گیرد .»

*** رابطه تنگه سوئز و مدیترانه**

محمد پورداد در دنباله گزارش خود، اضافه می‌کند: «وزیر امور خارجه ایتالیا در باره‌بحران خاورمیانه،سیاست دولت خود را بروشنی‌تشریح کرد و یادآور شد که بحران در این بخش گداخته دنیا، درامنیت و آرامش کرانه‌های مدیترانه اثر نامطلوبی می گذارد و از آن‌جا که ایتالیا تنها کشوری است که از سه طرف در این دریا مرز آبی وساحل دارد، میکوشد تا از راه حلهایی که آرامش را به خاورمیانه- بخصوص به تنگه سوئز- بازمیگرداند، پشتیبانی کند. وی افزود، درگیری اعراب واسرائیل هرچه بیشتر ادامه یابد، بیشتر اقتصاد ایتالیا تحت فشار قرارخواهد گرفت. (مورو) در پایان ، گفت‌وگوهای خود را باهمکار ایرانیش، بسیار سودمند خواند و اضافه کرد که خوشبختانه میان ایران و ایتالیا هیچگونه اختلاف و مشکلی وجود ندارد و حتی در سیاست‌خارجی ازسیاستی هماهنگ با یکدیگر پیروی می‌کنند. وزیر امور خارجه ایتالیا در پایان مصاحبه با روزنامه‌نگاران ایرانی،ازسفر خود به ایران یاد کرد و در باره شرفیابی خود بحضور شاهنشاه اظهار داشت که در این شرفیابی نظریات شاهنشاه‌ایران پیرامون‌مسائل گوناگون جهانی، وی‌را تحت تاثیر بسیار قرار داد.»

راه حلهای ایرانی برای مشکلات ایرانی

اردشیر زاهدی که فردا آخرین روز دیدار رسمی‌خود از ایتالیا را بانجام خواهد رساند ، پیش ازآنکه رم را بسوی میلان ترک گوید ، به جمع دانشجویان ایرانی‌مقیم رم پیوست و درباره مسائل گوناگون با جوانان تحصیل کرده‌ایرانی ،دوستانه گفتگو کرد و به پرسش های آنان پاسخ داد .

وزیر امور خارجه ایران، دراین اجتماع‌گفت :«گزارش های‌مربوط‌به‌وضع ومشکلات دانشجویان ،مرتبا به شرف عرض شاهنشاه می رسد و معظمله با توجه خاصی که به امر دانشجویان و جوانان مملکت‌دارند، دستورات لازم رابرای‌فراهم‌ساختن تسهیلات و تامین رفاه حال شما دانشجویان ، صادر می فرمایند .»

زاهدی در پاسخ به دانشجویانی که دوره های اقتصاد و بازرگانی را می گذرانند ، گفت : «ما اینك می کوشیم تا به بازار های جهانی گام بگذاریم‌واز این‌رو باید با شتاب هرچه بیشتر معایب خود راازمیان برداریم و اینجاست که‌دانشجویان ما در خارج ، با آگاهی از مسائل و علل پیشرفت کشور های محل تحصیل خود ، می توانند کمك موثری در راهنمائی وحل مشکلات‌بکنند و برای مشکلات ایرانی ، راه‌حل ایرانی بیندیشند .»

زاهدی روز گذشته پس‌از گفتگوئی با وزیر صنایع و اقتصاد ایتالیا،رهسپار میلان ـشمال ایتالیاـ شد واز دفتر مرکزی شرکت نفت ایتالیا بازدید کرد.

یك مقام ایتالیائی ، در میلان ، به خبرنگاران ایرانی گفت :

«استقبال گرم ایتالیا از وزیر امورخارجه ایران‌نشانه روشن ارزش و اهمیتی است که دولت و ملت ایتالیا برای شاهنشاه ایران که سیاست مستقل ملی و کاملا جدید ایران را پی‌ریزی کرده‌اند ، قائلند .» همین مقام مطلع ، ایران را تنها کشور مستقل‌و آرام خاورمیانه‌خواندو افزود که ایران می تواند کمك شایانی به برقراری یك صلح شرافتمندانه دراین منطقه‌دنیا که بصورت کوره‌ای گداخته درآمده است ، بکند .

اردشیر زاهدی درپایان سفر رسمی خود به ایتالیا رهسپار افریقای‌سیاه خواهد شد و بازدید رسمی خود را از سنگال آغاز خواهد کرد.

روابط ایران وچین کمونیست

درمحافل سیاسی تهران ـ باتوجه باشاره وزیرامور خارجه ایتالیا به هماهنگی سیاست ایران و ایتالیا در برابرچین کمونیست ـ گفته میشود که مقدمات برقراری روابط دیپلماتیك تهران ـ پکن باسرعت بیشتری فراهم میشود . ایتالیا ، نوامبر گذشته جمهوری‌توده‌یی چین رابرسمیت شناخت‌و ازسوی دیگر تهران‌و تیرانا نیز چند روز پیش روابط دیپلماتیك برقرار کردند .

ناظران‌سیاسی برای‌برقرار شدن‌روابط‌دیپلماتیك‌تهران‌ـ تیرانا ارزشی بسیار قائلندو معتقدندکه بدین ترتیب زمینه برای نزدیکی تهران و پکن آماده‌تر شده است .

سیاست روشن ایران

گرچه کارشناسان امور سیاسی خلیج فارس ، در انتظار نتایج سفر سه روزه سقاف ـ وزیر امور خارجه عربستان سعودی- به کویت بسرمیبرند،اما بیگمان گفت‌وگو های دو وزیر امور خارجه عربستان سعودی و کویت کوچکترین تاثیری درسیاست روشن ایران‌نخواهد داشت.

عمر سقاف ـ وزیر امور خارجه عربستان سعودی ـ دیروز ناگهانی رهسپارکویت شدتاباهمکار کوینیش- شیخ الاحمدالصباح ـ پیرامون نظریات ایران درباره خلیج فارس‌و بخصوص‌سه جزیره ابوموسی ، تنب کوچك و تنب بزرك مذاکره کند و یك باردیگر بخت تشکیل شدن فدراسیونی ازشیخ‌نشین های خلیج فارس را بیازماید .

سفر سقاف به کویت واز سوی دیگر دعوت حکمران ابوظبی‌برای‌تشکیل کنفرانسی از نمایندگان امارات خلیج فارس ، نشان میدهد که چهارمین تلاش «سروویلیام لوس» ـفرستاده مخصوص وزیر امور خارجه انگلستان- نیز بناکامی انجامیده است. «لوس» از چندی‌پیش‌با سفر به ایران ، عربستان سعودی و شیخ نشین های خلیج‌فارس، کوشش خود را برای تشکیل فدراسیونی از امارات آغاز کرد. اما در چهار بخت‌آزمایی خود ناکام شد .

اطلاعیه

بمنظور بالا بردن سطح دانش عمومی و بوجود آوردن سازمانهای نمونه فرهنگی، گروهی از فرهنگیان باسابقه تصمیم گرفته‌اند باکار دسته جمعی به‌این منظور نائل‌آیند.
برنامه کار ونحوه فعالیت بتدریج‌به اطلاع‌عموم خواهدرسید
آیت‌اللهی ـ دکتر ایزدی ـ صدری ـ صیامی ـ عابدی ـ فروزانفر ـ مراد حمزه ـ مهرداد ـ دکتر میرحسینی

نخستین گزارش خبرنگار اعزامی اطلاعات به مناطق زلزله‌زده ترکیه

برای یافتن اجساد نزدیکان

زلزله‌زدگان ترکیه در کنار غسالخانه‌ها صف کشیده‌اند

واقعه تاسف آورزلزله ترکیه و ماجرا ها و تشنجات شهر استانبول ،مارا برآن داشت‌که پرویز پرتو یکی از نویسندگان خود را برای تهیه رپورتاژ به این کشور اعزام داریم .

این اولین گزارش تلفنی خبرنگار اعزامی‌ما از مناطق زلزله زده ترکیه است که در زیر مطالعه می‌فرمائید .

خطر بیماری ، زلزله زدگان ترکیه راتهدیدمیکندو مردم‌برای یافتن اجساد بستگان خود در کنار غسالخانه‌ها صف بسته‌اند.

پرویز پرتو خبرنگار اعزامی روزنامه‌اطلاعات‌بمناطق‌زلزله‌زده ترکیه گزارش داد : که دیروز مجددا زمین لرزه خفیفی در مناطق زلزله زده ترکیه بوقوع پیوست ، ولی‌خسارات مجددی ببار نیاورد .

زمین لرزه ترکیه درمنطقه‌ای به وسعت ۲۵۰ کیلو متر مربع گسترش دارد و عبور و مرور وسائل نقلیه باین منطقه ممنوع شده است .

بیرون کشیدن اجساد کشته شدگان از زیر خرابی های زلزله هنوز ادامه دارد و دولت با کمك ارتش ، مشغول خارج کردن اجساد از زیر آوار می باشد وعده‌ای‌ازمردم که عزیزان خود را ازدست داده‌اند، چون بیل و یا کلنك ندارند ،با دست و پنجه های خود خاك ها را جابجا میکنند ، تا مگر اجساد قربانیان را از زیر خروار ها خاك بیرون آورند .

*** کشته‌شدگان**

طبق آماری که دولت‌ترکیه انتشار داد :تعداد کشته‌شدگان زلزله‌جنوب‌استانبول‌را به‌بیش‌از یکهزارو پانصد تن تخمین زده است .

تاکنون برای‌این‌عده‌سه هزار چادر در کنار منطقه زلزله زده برپا شده است ولی در حال حاضر حدود ۱۰ هزار نفر از مناطق زلزله زده در بیابان‌های اطراف منطقه سرگردان وبدون چادر و پناهگاه می باشند .

خبرنگار اعزامی اطلاعات اضافه میکند : در ۲۵۰ کیلو متری منطقه زلزله‌زده حدود۱۹ دهکده وجود دارد که با خاك یکسان شده است .

*** خطر بروز بیماری**

بوی تعفن شدید ، در منطقه زلزله زده و خطر بیماری های گوناگون تمام اهالی را تهدید میکند و با اینکه ماموران دولتی ازنزدیك شدن مردم به مناطق زلزله زده جلوگیری می کنند ، عده‌ای از اهالی که اجساد گشتگان و عزیزان خود را می جویند ،ناگزیردر کنارغسالخانه ها صف بسته‌اند تا مرده خود را پیدا و تحویل بگیرند .

در منطقه «بین‌گل»در جنوب استانبول ،هنوز زمین زیرپا می لرزد و آنچه که ازساختمان‌ها باقی مانده است بتدریج فرو میریزد .

*** روی آب**

یکی از اهالی به خبرنگارما گفت : در ظرف پنج‌دقیقه این منطقه وسیع‌زیرورو‌شد وناگهان حس کردیم که‌درروی آب‌ساکن شده‌ایم .

تاکنون برای کمك به زلزله زدگان ترکیه دولت های چین ملی ، چین کمونیست ،امریکا و فنلاند کمك کرده‌اند و چادر و دارو و خوراك فرستاده‌اند . وسائلی که برای زلزله زدگان ارسال می شود ، فقط بوسیله هواپیما میرسد وهیچگونه‌وسیله نقلیه دیگری‌اجازه ورود بمنطقه زلزله را ندارد . بجهت آنکه هنوز زلزله های خفیف‌در منطقه بوقوع می پیوندد ، دولت‌ترکیه شب گذشته اعلام داشت که مردم از خوابیدن و استراحت کردن درزیر سقف‌های باقیمانده در منطقه زلزله زده خودداری کنند .

دنباله اخبار خارجه

در زدو خورد های هند و پاکستان ۱۵۰ نفر کشته شدند

دهلی نو- هندوستان ـرویترـ سازمان مطبوعاتی هندوستان دیشب گزارش‌داد که طی‌زدوخورد های مرزی چهل و هشت ساعته اخیر دو کشور دست‌کم ۱۲۰ تن پاکستانی بهلاکت رسیده‌اند . سازمان در گزارش خود افزوده است در این زدوخوردها که با مسلسل و خمپاره انجام گرفت ۳۰ تن از سربازان هندی کشته شدند .

در گزارش قید شده است نبرد هنگامی آغاز شد که عده‌ای از سربازان پاکستانی از پاکستان شرقی به ایالت « آسام » در شمالشرق‌هندوستان هجوم آوردند وسربازان هندی برای مقابله با آنان بزدوخورد پرداختند .

در لبنان

آرایشگران سرهیپی‌ها را بزور می‌تراشند !

بیروت ـ خبرگزاری فرانسه ـ رواج «هیپی‌گری » در سالهای اخیرا کار آرایشگاههای مردانه رادر سراسر جهان ازرونق‌انداخته کارگران سالنهای آرایش را با خطر بیکاری روبرو ساخته است .

سندیکای آرایشگاههای لبنان برای جلوگیری از این خطر از دیروز به « هی‌پی‌ها» در سراسر این کشور اعلان جنك داده است طبق تصمیم سندیکا آرایشگران لبنانی میتوانند سرجوانانی‌را که‌با بلندکردن موهای خودقیافه‌دختران پیدا کرده‌اند در صورت لزوم بزور از ته بتراشند .

رئیس سندیکای آرایشگران لبنانی دریك مصاحبه مطبوعاتی گفت تصمیم سندیکا فرجام‌ناپذیر است و سندیکا مسئولیت عمل آرایشگران را راسا بعهده گرفته است .

بعضی از روزنامه های بیروت‌این تصمیم را بشوخی گرفته و برخی جدی تلقی کرده‌اندروزنامه«لوژور» چاپ بیروت نوشته است تصمیم سندیکا برای نخستین‌بار در یکی از آرایشگاههای بزرك پایتخت لبنان بمورداجرا گذاشته‌شده‌است. باین ترتیب که یکی از جوانان لبنانی برای مرتب کردن موهای بلند خود باین آرایشگاه مراجعه می‌کند و استاد سلمانی به کمك دستیاران خود بزور سر او را ازته تراشیده وروانه خانه‌اش‌می‌کند .

جوان لبنانی برای آنکه آبرویش بیشتر ریخته نشود از«شکایت بمقامات مربوطه » خودداری‌می‌کند ولی یك ساعت بعد پدر او به آرایشگاه رفته واز مدیرآن‌بخاطر کاری که انجام داده‌است‌صمیمانه سپاسگزاری می‌کند .

حمله پادگورنی و سادات به آمریکا

قاهره ـ آسوشیتدپرس- نیکلای پادگورنی صدرهیئت رئیسه اتحاد جماهیر شوروی که اینک سرگرم بازدید از قاهره است دیشب از «امپریالیسم امریکا» بشدت انتقاد کرد واین کشور را متهم ساخت که «منافع مستقیم»در ادامه اشغال سرزمینهای اعراب‌توسط اسرائیل دارد.

پادگورنی این سخنان را در میهمانی شام که دیشب از طرف پرزیدنت سادات بافتخار وی در قاهره ترتیب یافته بود ایراد کرد.

پادگورنی گفت علاقه امریکا به برقراری صلح‌درخاورمیانه ازچهار چوب بیانیه ها و اظهارات مقامات این کشورفراترنمی رود درصورتی که اتحادشوروی‌خواستار برقراری یک صلح عادلانه در این منطقه از جهان است.

قبلا پرزیدنت سادات طی نطقی باردیگر شرایط مصر را برای گشوده شدن کانال‌سوئز تکرارکرد وگفت دنیا شاهد و ناظر است که ما از آنچه که در قوه و اختیار داشتیم برای یافتن یک راه حل صلح آمیز برای بحران کنونی استفاده کرده‌ایم. سادات ضمن سخنان خود به اتهامات پادگورنی نسبت بامریکا اشاره‌ای‌نکرد وفقط گفت مصربه‌امریکا اطلاع‌داده است که بنظر این‌کشورادامه کمک های نظامی‌واقتصادی امریکا به‌اسرائیل مشارکت در اشغال سر زمین های اعراب محسوب میشود .

آرد ایرانی در فرانسه نان میشود

بقیه از صفحه آخر

های عرضه کننده ماشین نانهای ماشینی در تهران انجام دادند با طرز تهیه‌نان ماشینی آشنا شدند . ولی تصمیم گرفته شد قبل از آنکه ماشین های تولید نان وارد شود، مقداری نان تولیدشده ماشینی در تهران عرضه شودو مورد آزمایش ذائقه اهالی‌تهران قرار بگیرد .لذا این کارشناسان مقداری آردایرانی به فرانسه بردند و فعلا روزانه مقداری از آنرا بوسیله ماشین تبدیل به‌نان میکنند و به تهران میفرستند.

*** مصرف نان**

خبرنگار ما مینویسد : مصرف روزانه انواع نان تهران بالغ بر ۸۰۰ تن است‌که۲۰۰ تن آن‌ازنوع بربری وتافتون ساخت فرانسه می باشد.

نانهائی که با آرد ایرانی در فرانسه تولید شده در قطع و و از نانهای داخلی‌مغز پخت‌تر می باشد. چنانچه‌این‌نان‌مورد استقبال مردم قرار گیرد صنف نانوا اقدام به‌وارد کردن ماشین تولید نان ماشینی خواهد کرد . امروز گفته شد که قیمت هر کیلو نان ماشینی زیر یک تومان خواهد بود و با اندازه نانهای مشابه داخلی است تولید آن در تهران علاوه برآنکه نان ماشینی بدست مردم خواهد رسید منافع مصرف کننده همتامین میشود وانواع دیگر نان از قبیل سنگک و لواش که تولید روزانه آن بالغ بر ۶۰۰ تن است بشکل فعلی حفظ خواهد شد.

وانت لندرور یك تن
۶سیلندر- تلفن۶۶۰۰۷۳

آگهی مناقصه شرکت برق منطقه‌ای تهران

شرکت برق منطقه‌ای تهران در حدود ۱۰۰۰ دستگاه ترانسفورماتور توزیع با قدرتهای۶۳۰ و ۸۰۰کیلوولت‌آمپررا طبق مشخصات تهیه شده از طریق مناقصه واز محل اعطائی بانك‌بین‌المللی ترمیم و توسعه خریداری مینماید .

نمایندگان کمپانیهای سازنده‌و داوطلبان‌شرکت در این مناقصه بایستی به‌امور تدارکات‌شرکت برق منطقه‌ای تهران واقع در میدان ژاله مراجعه نموده‌و در مقابل پرداخت وجه اسناد مناقصه را که بهای هرنسخه آن‌دوهزار ریال است دریافت دارند .

پیشنهادات تکمیل‌شده بایستی‌حداکثر تاساعت ۹ صبح روز ۲۸ تیرماه ۱۳۵۰به آدرس بالاتسلیم شده ویا رسیده باشد. حضور اشخاص‌در جلسه افتتاح پیشنهاد ها که در همان روزدر ساعت ۱۰ صبح در محل آدرس فوق تشکیل خواهد شدآزاد است .

توضیح آنکه تنها سازندگان کشور های عضو بانك بین‌المللی و کشور سوئیس میتوانند‌دراین مناقصه شرکت نمایند . م الف ۲۸۹۰

شرکت برق منطقه‌ای تهران

آخرین اخبار از شهرستانها

زلزله در خراسان

همزمان‌با وقوع زمین لرزه‌در کاشمر و تربت حیدریه که خبر آن دیروز اطلاع داده شد زمین لرزه اغلب‌نقاط خراسان راتکان داد، گزارش خبرنگاران ما از گناباد ، فیض آباد، نیشابور و بجستان حاکیست: ساعت شش و ده دقیقه بامداد دیروز زمین لرزه نسبتا شدیدی‌این‌مناطق را لرزاند و باعث ترس مردم‌گردید. در گناباد مردم به خیابانها پناه بردند. در «فیض آباد» زمین لرزه ، شیشه های چندساختمان را خرد کرد ودر «نیشابور» نیز دیوار های‌قدیمی ترك برداشت. بطور کلی ساعات وقوع زلزله در شهرهای‌خراسان فقط چند دقیقه باهم تفاوت داشت . خوشبختانه ، زمین لرزه های دیروز هیچگونه خسارت جانی ببار نیاورده است.

«شمع» بجای برق !

چالوس: دو روز است‌برق قسمتی از شهر چالوس‌بعلت اتصال کابل قطع شده ومردم برای تامین روشنائی بجای برق «شمع» روشن میکنند.

در رودخانه غرق شد

لار ـ جوانی بنام حبیب قاسم‌زاده ساکن روستای «سیف‌آباد» از توابع « خنج» لارستان هنگام آبتنی در رودخانه غرق شد .

برق مردی را کشت

تبریز : مردی بنام ابوالفضل فرزند «علی» هنگامیکه‌درمحل کار خود واقع در بخش دو تبریز سرگرم سیم‌کشی‌بود ، دچار برق گرفتگی شد و درگذشت .

متوفی ۳۵ ساله بود.

ایجاد ٤ پل

بررسی احداث چهار پل جدید برروی زاینده‌رود از صبح امروز آغاز شد .

احداث این چهار پل که از نقطه‌نظر ترافیک وحل مشکل عبور ومرور در قسمت جنوب اصفهان موجب تسهیلات فراوان خواهد شد عبارتند از :

پل‌های «شهرستان»، خواجو، الله‌وردیخان و مارنا تصمیم احداث‌این‌چهار پل از مدتها پیش مورد نظر بود.

در بازار تهران

مشکلات کسبه سرای قزوینی‌ها

سرای قزوینی ها با یکصد حجره و مرکز کسب ، آب آشامیدنی ندارد . چشمه آبی، در این سرا جاری است، ولی آب آن آلوده بوده و قابل‌شرب نیست . در این مورد دیروز پیشه‌وران این محل با خبرنگار اجتماعی اطلاعات گفتگو کردند.

این سرای‌درکنار بازارغریبان وبازار چهل تن قرار دارد و در یکصد سال پیش ساخته شده‌و ملک آن خرده‌مالک ووقفی‌است. پیشه‌وران میگویند : این سرای احتیاج به نو سازی ولوله‌کشی آب و کابل‌کشی‌برق وتلفن دارد وبهرحال باید ساختمان فرسوده سرای قزوینی ها نوسازی شده ودر اختیار کسبه قرار داده شود.

کسبه این سرای از روش ماموران مالیات انتقاد کرده و اظهار داشتند که با اجرای ضرائب مالیاتی‌اکثر کسبه از هستی ساقط خواهند شد.کسبه این سرای اظهار داشتند که در حال حاضر سود بیست درصد در کسب غیر ممکن است و حداکثررقم‌سود خشکبارفروشی در بسیاری موارد صدی یک تا صدی چهار استو معلوم نیست از این سود چطور میشود رقم مورد درخواست‌مالیه‌را پرداخت کرد؟

کسبه این سرای میگویند : برای کاسبی که معدل مالیات وی درسالهای‌پیش‌هزاروهشتصد تومان بوده، امسال هیجده هزار تومان نوشته‌اند واین شخص تصمیم دارد کاسبی را کنار بگذارد. در این میان جمعی از افراد صنف طلاو جواهر فروش نیز باین سرای آمدند و چون بحث مالیات بودگفتند که قیمت لیره معین و مشخص است و در هرلیره یک تومان سود فروشنده تعیین شده ولی مالیه برای افراد صنف جواهر فروش‌بیست وپنج درصد ضریب تعیین کرده واینکار نشدنی است.

ناهار ماهانه

مجمع ایرانی سازمان‌جهانی تبلیغات

اعضای مجمع ایرانی سازمان جهانی تبلیغات ،دیروز در جلسه ناهار ماهانه خود درهتل کینگز شرکت کردند دراین جلسه گزارش امور مجمع بوسیله هیئت مدیره باطلاع اعضاء رسید و اعلام شد که باازدیاد اعضای مجمع ایرانی سازمان جهانی تبلیغات ،ایران ، مقام چهارم را بین کلیه کشور های جهان بدست آورده و درکنگره لیسبن که اواخر خرداد تشکیل می شود ، چهار نماینده از ایران رسما شرکت خواهد کرد.

دراین جلسه ، همچنین اعلام گردید که مرکزخاورمیانه و خلیج فارس سازمان جهانی تبلیغات‌که‌اکنون در بیروت قرار دارد به تهران منتقل میشود .

خانه برای استادان دانشگاه

اهواز- بامداد دیروز قرار داد ساختمان پنجاه‌وهفت دستگاه خانه بین دانشگاه جندی شاپور اهواز و آقای مهندس نظام‌الدین نوربخش نماینده شرکت ساختمانی سیستان منعقد گردید. این خانه ها که با نظارت موسسه شهر سازی وتهیه طرحهای اجتماعی بمدیریت آقای مهندس کامران‌دیبا ساخته خواهد شد، باتوجه‌به شرائط منطقه‌ای و درحداقل مدت بنامیگردد. پیمانکار متعهد شده که خانه ها تااول مهر ماه تحویل دانشگاه شود تا مورد استفاده استادان قرار گیرد.

نقطه اوج‌درجنبش عظیم‌طبقات مردم استانها برای‌پیشگامی در رستاخیز فرهنگی جشن شاهنشاهی

آخرین خبر :

آذربایجان‌شرقی: ۵۲ مدرسه

خوزستان: ۵۲ مدرسه

آذربایجان شرقی و خوزستان برای دومین بار ،متفقا در صدر استانها قرار گرفتند .

فارس با ٤٥ مدرسه یادبود ، بمقام سوم جدول افتخار رسید.

در کلیه استانها ، حرکتی عظیم برای رسیدن به عنوان پرافتخار پیشگامی در رستاخیز فرهنگی آغاز شده است .

خبرهائی که تاآخر وقت‌دیروز از مراکز استانها و شهرستان های کشور رسیده ، حاکی از آغاز جنبشی‌عظیم‌برای‌پیشگامی در رستاخیز فرهنگی جشن شاهنشاهی در میان طبقات مختلف مردم استان‌هاست .

بموجب آخرین خبر ،استان های خوزستان و آذربایجان شرقی ،هر کدام با تامین‌هزینه ۵۲ مدرسه ، یادبود ، برای دومین بار در صدرجدول‌افتخار قرار گرفته‌اند و استان فارس نیز با ٤٥ مدرسه بمقام سوم رسیده است .

گزارشهای رسیده ازشرکت طبقات مردم استانها در برنامه ایجاد مدارس یادبود همراه‌با جدول افتخار استانها در صفحه ۲٤ چاپ گردیده است .

اطلاعیه جهت بازرگانان محترم

موضوع ـ تغییر مقررات حمل کالا از بندرآمستردام به بندر رتردام وبالعکس

اعضای کنفرانس اروپاو خاور میانه باابراز تاسف باطلاع کلیه‌بازرگانان محترم (وارد کنندگان‌وصادر کنندگان) میرسانند که به علت‌بالارفتن‌تدریجی قیمت ها در همه امور مجبور بقطع‌ادامه‌روشی گردید که تا بحال در مورد دوبندر آمستردام ورتردام معمول بوده وبنادر نامبرده‌بعنوان بندرواحدی از نظر حمل کالامحسوب‌میشده‌وضمنامخارج حمل کالابین‌این دوبندر نیز به‌عهده صاحبان کشتی هابوده‌است . لذا از اول ماه اوت ۱۹۷۱ برابر با دهم مرداد ماه ۱۳۵۰ بنادر آمستردام‌ورتردام بعنوان دوبندر مجزا محسوب‌وکالادربندری‌تحویل‌و تحول‌خواهد یافت که‌قبلا «بعنوان بندر تخلیه و یا بار- گیری کشتی » تعیین شده‌باشد . بنابراین از بازرگانان محترم تقاضا دارد مراتب را یادداشت‌و کالای خودرا در «بندربارگیری‌یاتخلیه کشتی »تحویل ویادریافت‌دارند .

آـ۱۳۲٤٦

محل جدید
شرکت سهامی ستایش
نماینده انحصاری
الکتروموتورهای‌گیربوکسی‌وساده آدام‌بامولر آلمان غربی
آسیاهای چکشی میراکل انگلستان
باسکول های دقیق بوش ساخت آلمان
شن‌گیر ـ سیاهدانه گیر و بوجاری هاید اتریش
به خیابان سعدی مقابل‌فروشگاه‌کازروبی‌شماره ۵۹۰ طبقه دوم انتقال یافت .
تلفن۳۰۲۸٤۷
شرکت سهامی ستایش

بر سر ۳۰۰ تومان ۲ کارگر موزائیک‌ساز راننده یک بارکش را کشتند

بعد از ظهر پریروز علی وفائی‌و علی حاجیلو در جریان یک نزاع مصطفی صادق‌بیکی را به قتل رساندند.

قتل در خیابان مطهری واقع در بخش ٤تهران صورت گرفت.

روزگذشته علی وفائی‌و علی‌حاجیلو را جهت بازپرسی به دادسرای تهران آورده بودند.

علی‌وفائی گفت:

من در یک موزائیک‌سازی کار می‌کردم پریروزعصر، مردی به کارخانه ما مراجعه کرد ومقداری موزائیک خریداری کرد. این شخص موزائیک ها را در عقب یک موتور سه‌چرخه بار کرد و حرکت کرد.

صاحبکار بمن گفت: بدو پول موزائیک هارابگیر، من برای‌گرفتن پول‌موزائیکها که‌کل قیمت آن ۳۰۰ تومان بود دنبال خریدار دویدم و چون بار موتور زیادبودو آهسته حرکت می‌کردبه‌آن‌رسیدم وجلویش راگرفتم، ولی خریدار درموتورنبود، من به‌راننده موتورگفتم‌که آمده‌ام پول موزائیکهارا بگیرم راننده‌موتور گفت بمن‌مربوط نیست من‌موزائیک ها را از شخص دیگری تحویل گرفته‌ام وآنها نزد من امانت‌است. پس نمی‌دهم.

دراین موقع که‌من باراننده موتور مشغول جروبحث بودم همکارم‌علی، حاجیلو بدنبال آن‌یدالله‌لمی‌صاحب کارم سر رسیدند. میان ما و راننده موتور نزاع درگرفت ونمی‌دانم چطور شد که مصطفی راننده موتور مجروح و پس از انتقال به بیمارستان جان سپرد.

علی‌حاجیلو یکی دیگر از متهمین می‌گفت: در جریان نزاع صاحب‌کارم یداله یک کشیده محکم به گوش مصطفی نواخت و خطاب به من ووفائی گفت بزنید، نترسید چطور می‌گذارید که او مرا کتک بزند.

علت‌مرگ مصطفی صادق‌بیکی را پزشکان شکستگی جمجمه‌تشخیص داده‌اند.

علی وفائی اضافه کرد: راننده موتور در جریان نزاع لگدمحکمی به‌من زد و من براثر آن به‌زمین افتادم‌در این‌هنگام عده‌ای مصطفی رابغل کردند تامرانزند بعد ازاینکه به‌وسیله لگد مصطفی‌به زمین‌افتادم نفهمیدم چه شد.

علی حاجیلو

علی وفائی در راهرو دادسرا

دستگاه پنجرگیری یکنفر را کشت

دیروز، جوان هفده ساله‌ای بنام عبدالامیر عبدنژاد کارگر شرکت فدرا، در اهواز ـ هنگامی که قصد داشت دستگاه پنجرگیری رابجریان برق متصل نماید، ناگهان دچار برق گرفتگی شد... واین حادثه بمرگ وی انجامید.

بنابگزارش خبرنگار ما در اهواز: ـچون مرگ جوان مذکور، مشکوک بنظر میرسید، مقامات مسئول عده‌ای از کارگران شرکت فدرا را تحت بازجوئی قرار داده‌اند، اما هنوز نتیجه قطعی بدست نیامده است.

دوبرادر در یک حادثه رانندگی کشته شدند

در یک حادثه رانندگی‌در راه میانه ـ تبریز دو برادر کشته شدند.

این حادثه در ١٤ کیلو متری میانه بعلت برخورد اتومبیل جیپ شماره ٣١٥٣٤ حامل دو برادر باسامی رجب و جلیل مسلمی با کامیون کمپرسی‌شماره ۲۸۷۵رویداد.

بنابگزارش خبرنگار ما در تبریز: راننده کامیون پس از وقوع حادثه متواری شد و مامورین درجستجوی وی می باشند. رانندگی اتومبیل جیپ را رجب مسلمی بعهده‌داشت.

در تصادف کشته شد

کامیون شماره ٢٤١٦٦ کرمان برانندگی «محمد میرزائی» سی‌ساله که‌ازتهران عازم اصفهان بود در کیلومتر هشتاد جاده اصفهان‌ـ تهران با کودک هشت ساله‌ای بنام «محسن علامه» تصادف کردو موجب مرگ وی شد.

در یک حادثه شدید رانندگی در راه ورامین یکنفر کشته و ۳ نفر مجروح‌شدند

بعداز ظهر دیروز در یک‌حادثه رانندگی در جاده ورامین سه نفر مجروح و یک نفر کشته‌شد.

طبق گزارش خبرنگار ما، هنگامی‌که‌کامیون‌شماره ۱۶۷۹۵ تهران درجاده ورامین‌درحرکت بود با اتومبیل سواری شماره ۲۶۹۴۹ تهران ج برانندگی علی‌اصغر منصوری برخورد کرد.

در این‌حادثه‌مصطفی، ناصر وعلی‌اصغرسپاه‌منصوری‌مجروح شدند و غلامرضا سپاه‌منصوری کشته شد.

کارشناس تصادفات راننده کامیون را که پس از تصادف متواری‌شده‌است مقصردانست.

معدن گلندوک ریزش کرد
دوکارگر زیر خروارها گچ و سنگ مدفون شدند

دیروز اجساد دو تن از کارگران معدن گچ «کندعلیا» «گلندوک» که براثر ریزش معدن زیر خروار ها گچ‌و سنگ مدفون شده بودند پس از سه روز تلاش از زیر آوار خارج شد!

خبرنگار ما در «گلندوک» گزارش داد مقتولین، عباس رازونی، سی ساله و راننده‌ای بنام «حسین خواجه‌ای» بودند که سه روز قبل بعلت ریزش ناگهانی قسمتی از معدن گچ «کندعلیا» زیر آوار مدفون‌شده بودند.

نزاع با «بیل»!

دیروز بین دو نفر باسامی «علی‌بابا اسماعیلی» سی ساله و «براتعلی سلطانی» بیست ساله ازاهالی‌بخش«تیرانچی» اصفهان نزاعی رخ داد و منازعین با بیل بجان‌یکدیگر افتادند! دراین‌نزاع «براتعلی» با بیل بسر «علی بابا» کوفت و موجب شکافتن فرق‌وی گردید!

بنابگزارش خبرنگار ما در اصفهان: مجروح به بیمارستان انتقال یافت و ضارب توسط ماموران ژاندارمری‌دستگیر شد.

متهم به‌قتل نامادری به‌سه‌سال حبس محکوم‌شد

«ابوطالب توانا» متهم به قتل نامادری خود که ٤٤ سال پس از ارتکاب به قتل در دادگاه جنائی استان گیلان محاکمه میشد به‌سه سال حبس محکوم گردید.

«ابوطالب» در سال ۱۳۰۶ با استفاده از تفنگ شکاری نامادری خود را به قتل رسانید، وی اهل «سیاهکل» گیلان‌وکارمند بازنشسته وزارت منابع طبیعی می‌باشد.

خبرنگار ما در رشت جریان قتل نامادری ابوطالب را بشرح زیر گزارش داد: در سال ۱۳۰۶ هجری «رحمت‌الله» پدر «ابوطالب» طی شکایتی‌به دادگاه استان‌گیلان نوشت: ابوطالب از اینکه من پس از مرگ مادرش همسران دیگری اختیار کردم ناراحت بود و بهمین دلیل در صدد انتقام گرفتن برآمدو نیمه شب به قصد کشتن من به اطاق وارد شد و گلوله‌ای بطرف من‌شلیک کرد. ولی این گلوله به سر همسرم اصابت کرد و موجب مرگ وی گردید.

«ابوطالب» پس از قتل نامادری خود متواری شد و پرونده امر در دادگاه جنائی استان گیلان غیابا مورد رسیدگی قرار گرفت و علیه «ابوطالب» کیفرخواست صادر گردید. کیفرخواست صادره سال قبل بدست «ابوطالب» رسید واو بامعرفی خود واعتراض به دادخواست باعث شد که دادگاه جنائی استان‌گیلان‌تشکیل جلسه‌ای بدهد وبه پرونده قتل بطورکامل رسیدگی کند.

در جلسه دیروز دادگاه جنائی استان گیلان، وکیل مدافع متهم، ضمن دفاع از موکل خود تقاضای برائت وی را کرد و دادگاه رای خودرا مبنی‌برمحکومیت«ابوطالب» به سه سال حبس اعلام داشت.

د رزایشگاه زنی نوزاد خود را خفه کرد!

یک زن ۳۰ساله دیروز در یک زایشگاه تهران نوزاد خود راخفه کرد و بوسیله پلیس تحت تعقیب قرار گرفت.

شوهراین زن به جرم قتل به زندان طولانی محکوم شده و از سه سال قبل در زندان است.

گرمای شدید خوزستان مارها و عقرب‌ها را ازلانه‌ها بیرون کشید

دو نفر در اهواز و مسجد سلیمان بر اثرمار گزیدگی کشته شدند

گرمای شدید هوای اهواز همچنان روبه افزایش است. براثر شدت گرما، مار ها و عقرب ها از لانه های خود بیرون آمدند ودردو روزگذشته هفت نفربعلت‌مارگزیدگی وعقرب زدگی به بیمارستان های اهواز انتقال یافتند و بستری شدند. درمیان بستری شدگان شخصی بنام «خلف»بعلت شدت‌مسمومیت در بیمارستان‌جندی‌شاپوراهواز درگذشت.

باشروع فصل‌گرما درخوزستان استانداری خوزستان به کلیه واحد های دولتی ابلاغ کرد کارمندان‌وروسای ادارات‌دولتی خوزستان می توانند از لباس های تابستانی استفاده کنند.

در مسجد سلیمان:

گرمای ٤٦ درجه هوای مسجدسلیمان نیز مارهاو عقرب ها را از لانه های خود بیرون کشید و عده زیادی دچار مار گزیدگی شدند.

مرد ۳۲ ساله‌ای بنام «احمد کریموند» بعلت مار گزیدگی درگذشت و جوان ١٦ ساله‌ای بنام «فولادپور»بحالت اغماعبسر می برد.

در حریق یک نانوائی ۲ نفر کشته و ۴ نفر مجروح شدند

بعداز ظهر دیروزیک مغازه نانوائی لواشی در خیابان مجیدیه طعمه حریق شد.

در این حادثه ٤ نفر از کارگران نانوائی‌مجروح‌شدند و ۲ نفر براثر سوختگی درگذشتند

طبق گزارش خبرنگار ما: دیروز هنگامی که یکی از کارگران این‌نانوائی یک‌سطل پراز نفت برای سوخت تنور وارد نانوائی میکرد سطل‌نفت از دست او به داخل تنورکه کف نانوائی قرار داشت افتاد و باعث شد که‌شعله‌های‌آتش از دهانه تنور خارج شود و کارگران لواش‌پزی را که‌دور تنور مشغول پختن نان بودند بسوزاند.

سردخانه
یخسازی ـ یخچال
سرویس سنتر خیابان زاهدی‌روبروی بیمارستان فیروزگر ٦٢٦٢٤٢

راج کاپور در فیلم رنگی دیوانه
غوغا میکند ـ محشرمیکند
شاهکار میکند

یک‌خبر مهم
تمام گوشت مصرفی چلوکباب ملی از همدان
تهیه میشود
سرچشمه چلوکباب ملی تلفن ٣٩٣١٥٦

در سال ۱۳۵۰
بانک تهران
۳ فرسخ اسکناس ۵ تومانی
جایزه میدهد
۳ فرسخ اسکناس ۵ تومانی بدارندگان حسابهای پس‌اندازوگردش بانک تهران تعلق میگیرد.
BANQUE DE TEHERAN
بانک تهران امین مردم ایران

آقا
شما برای پارچه کت و شلوارتان
چقدر پول میدهید، ۲۰۰ تومان، یا بیشتر؟
چقدر پول دوخت میپردازید
۱۵۰ تومان، یا بیشتر؟
و بالاخره چقدر وقت گرانبهایتان
را صرف می کنید؟
~~۳۵۰ تومان~~، یا بیشتر؟
جنرال مد
باتدارک‌های فراوانی که‌امسال دیده‌است
کت‌وشلوارمردانه
با پارچه‌های خوش‌طرح وانحصاری
با دوخت‌های آخرین مد اروپا
و بسیار شیک
از ۱۸۵ تومان
جنرال مد کوچه برلن
جمعه ها جنرال مد از ساعت ۹صبح تا یک بعد از ظهر باز است

مجالس ترحیم

تشییع جنازه

بانهایت تاسف و تاثر درگذشت ناگهانی شادروان **ناخدایکم عبدالله ثقفی** را باطلاع میرساند مراسم تشییع‌جنازه آنمرحوم ساعت ۹ صبح روزشنبه هشتم خرداد ماه از مسجد قائم خیابان سعدی شمالی بعمل خواهد آمد .

نیروی دریائی شاهنشاهی

باکمال تاسف درگذشت شادروان **کاکاورار** گروسی‌را باطلاع دوستان و آشنایان میرساند . مجلس ترحیم آنمرحوم روز جمعه هفتم خرداد ماه از ساعت۴تا۶بعداز ظهر درمسجد جعفری واقع درخیابان کوکاکولا و مجلس ختم زنانه همانروز و همانساعت درمنزل شخصی آنمرحوم منعقد میگردد .

خانواده‌های گروسی. . میرقطبی . پور . یازوکی . چهاردوری

آ ـ ۱۳۵۱۴

باکمال تاسف درگذشت **آقای عبدالمسیح آرین** صاحب منصب عالیرتبه شرکت ملی نفت ایران و همکار محترم خود را به کلیه بازماندگان فقید سعید تسلیت گفته ، باطلاع می رساند مجلس ترحیم زنانه و مردانه از ساعت ۳ الی ۵ بعداز ظهر روز یکشنبه نهم خرداد ماه جاری درخانقاه حضرت صفی‌علیشاه برگزار میگردد .

قائم‌مقام رئیس‌هیئت مدیره و مدیر عامل شرکت ملی نفت ایران درحوزه قرارداد ـ مسعود فروغی

باکمال تاسف درگذشت **آقای عبدالمسیح آرین** دائی گرام آقای‌دکترمنوچهر سعادت نوری دانشیار دانشکده دامپزشکی را باطلاع میرساند .مجلس ترحیم فقید سعید روز یکشنبه‌نهم خرداد ماه جاری از ساعت ۳ الی ۵ بعداز ظهر درخانقاه صفی‌علیشاه منعقد خواهد بود .

آ ـ ۶۳۵۹ **دانشکده دامپزشکی دانشگاه تهران**

باقلبی آکنده از تالم و تاثر و دیدگانی پیوسته‌اشکبار، درگذشت دلخراش‌فرزنددلبندم مرحوم **مهندس‌عبدالمسیح آرین** را باستحضار بستگان و آشنایان محترم میرسانم .

مادرداغدیده

خانواده های : آرین . شاهق . صفوی . رهنما . عرفان . سعادت‌نوری . راستان . الهی . بایگان وحریری و کلیه خانواده های وابسته .

بااندوه بی‌پایان فقدان تاسف‌انگیزو جانگداز شادروان **مهندس عبدالمسیح آرین** صاحب منصب عالیرتبه شرکت ملی نفت ایران را باطلاع کلیه دوستان و بستگان میرسانند. مجلس ترحیم مردانه و زنانه فقید سعید از ساعت ۳ تا ۵ بعداز ظهر روز یکشنبه نهم خرداد ماه جاری درخانقاه صفی‌علیشاه برگزار میگردد.

باکمال تاسف درگذشت جانگداز وتاثر انگیز همسر و پدرعزیزمان **مهندس عبدالمسیح آرین** را باطلاع عموم آشنایان ودوستان میرسانیم .

مجلس ترحیم مردانه و زنانه فقید سعید از ساعت ۳ تا ۵ بعداز ظهر روز یکشنبه نهم خرداد ماه جاری درخانقاه صفی‌علیشاه منعقد خواهد بود .

منیرآرین . مهنازآرین . سیماآرین . ناهیدآرین . علی‌آرین.

بانهایت تاثر ضایعه جبران ناپذیر درگذشت اسف‌انگیز برادر عزیزمان شادروان **مهندس عبدالمسیح‌آرین** را باطلاع دوستان و آشنایان محترم میرسانیم .

مجلس ترحیم مردانه و زنانه فقید سعید از ساعت ۳ تا ۵ بعدازظهر روز یکشنبه نهم خرداد ماه جاری درخانقاه صفی‌علیشاه برگزار خواهد شد .

مجید آرین . ملک‌عرفان . سلطنت سعادت نوری . عزت‌راستان . ایراندخت الهی .

باکمال تاسف و تاثر فوت نابهنگام دوست عزیزمان **آقای مسیح آرین** را باستحضار دوستان و آشنایان میرساند . مجلس ختم مردانه و زنانه آن مرحوم روز یکشنبه نهم‌خرداد ساعت۳تا ۵ بعداز ظهر درخانقاه صفی‌علیشاه‌برگزارمیگردد.

محمدحسن‌مشیری . دکتر عباس کهنمی. حسین رزمجو. مهندس همایون زند . دکترفتح‌الله‌سعادت . محمدمبصر .

بدینوسیله درگذشت نابهنگام شادروان **مهندس‌عبدالمسیح آرین** همسر بانو منیر آرین را باطلاع دوستان و بستگان محترم می رساند .

مجلس ترحیم مردانه و زنانه فقید سعید از ساعت ۳ تا ۵ بعداز ظهر روز یکشنبه نهم خرداد ماه جاری درخانقاه حضرت صفی‌علیشاه برگزار خواهد شد .

طلعت‌شاهق(کاظمی) . سیدحسین شاهق . سیدابوالحسن شاهق . سیدمحسن‌شاهق . حشمت شاهق . مهوش حریری (شاهق).فهیمه‌عصار.فریدسیداحمدیان. دکترمحمدرضاحریری

آ ـ ۶۳۶۱

بعموم‌بازماندگان آنمرحوم مصیبت وارده را تسلیت میدهیم .

بدینوسیله درگذشت ابوی خانم اقدس ملک کارشناس کتابخانه دانشکده‌حقوق وعلوم سیاسی‌را ضمن ابرازهمدردی با بازماندگان آنمرحوم باطلاع عموم میرساند .

مجلس ترحیم مردانه فقید سعید از ساعت ۴½ الی ۶½ بعدازظهر روز شنبه ۱۳۵۰/۳/۸ در مسجد ارک‌منعقدمیگردد.

رئیس دانشکده حقوق و علوم سیاسی ـ منوچهر گنجی

باکمال تاثر درگذشت شادروان **مرحوم محمد کاظم ملک** را باطلاع می رساند و مراتب تسلیت هیئت مدیره شرکت نریمیان را به‌سرکار خانم اقدس ملک معاون کتابخانه‌دانشکده حقوق و علوم سیاسی اعلام می‌دارد مجلس ترحیم مردانه آن مرحوم روز شنبه ۵۰/۳/۸ از ساعت ۴ و نیم الی ۶ و نیم بعد از ظهر در مسجد ارک‌ومجلس ختم زنانه همان روز و همان ساعت در منزل شخصی واقع در خیابان ژاله پشت مسجدسپهسالار کوچه میرهادی شماره ۱۶ منعقد خواهد بود.

مدیر عامل و رئیس هیئت مدیره شرکت نریمیان

بانهایت تاسف وتاثر فوت ناگهانی **آقای محمد کاظم‌ملک (شهمیرزادی)** اخوی آقایان حاج احمدعلی و علی‌اکبر ملک را به‌اطلاع دوستان و آشنایان میرساند. مجلس ختم مردانه روز شنبه هشتم خرداد ماه ۱۳۵۰ ساعت ۴٫۵ الی ۶٫۵ بعدازظهر در مسجد ارک منعقد است .

خانواده‌های ملک. زمان‌زاده. ملک‌شهمیرزادی. کیانی. صالحی. جلالی. فرسائی. توانا. معصومی. توفیقی. اکبری. زمانی. دکترامینی. برازجانی. اسمعیلی. صدوق‌شهمیرزادی.

بانهایت تاسف و تالم فوت همسر گرامی و پدر عزیزخود **آقای محمد کاظم ملک** را به‌اطلاع دوستان و آشنایان محترم میرساند. مجلس ختم زنانه روز شنبه ۵۰/۳/۸ از ساعت ۴٫۵ الی ۶٫۵ بعدازظهر در منزل آن‌مرحوم واقع در پشت مسجد سپهسالار کوچه میرهادی شماره ۱۶ منعقد است .

کوکب ملک. زمان‌زاده. صدیقه ملک. سکینه ملک. قدسیه ملک. اقدس ملک. مریم ملک. ناهید ملک. مینا ملک.

بانهایت تاسف و تاثر فوت عموی گرامی خود آقای **محمد کاظم ملک (شهمیرزادی)** را به‌اطلاع دوستان وآشنایان میرساند. مجلس ختم مردانه روز شنبه ۵۰/۳/۸ ازساعت ۴٫۵ الی ۶٫۵ بعدازظهر در مسجد ارک منعقد است .

شرکت پرنده آبی بامسئولیت محدود- دکتر یوسف ملک - دکتر محمود ملک

آ ـ ۱۳۴۰۶

هیئت حجته شهمیرزادیهای مقیم مرکز

بانهایت تاسف فوت جناب آقای **محمدکاظم‌ملک‌شهمیرزادی** را به‌اطلاع دوستان و آشنایان میرساند شرکت دوستان و همشهریان در مجلس ختم باعث خوشنودی بازماندگان خواد بود .

محمد مومنی شهمیرزادی

بانهایت تاسف فوت عموی گرامی خود آقای **محمدکاظم ملک‌شهمیرزادی** را باطلاع‌دوستان وآشنایان میرساند مجلس ختم مردانه روز شنبه ۵۰/۳/۸ از ساعت ۴٫۵ الی ۶٫۵ در مسجد ارک منعقد است . **دفتر مهندسی سه‌سو- حسن ملک**

بدینوسیله درگذشت آقای **محمد کاظم ملک** دامادعزیزمان را باطلاع دوستان و آشنایان میرساند مجلس ختم آن مرحوم روز شنبه ساعت ۴٫۵ الی ۶٫۵ بعداز ظهر درمسجد ارک منعقد است .

آ ـ ۱۳۴۰۶ **صفدر ملک. رضا ملک. مهندس‌علی‌ملک.**

مراسم شب هفت روز یکشنبه ۹ خرداد ماه ۱۳۵۰ از ساعت ۵ الی ۷ بعدازظهر در ابن‌بابویه مقبره خانوادگی ملک منعقد است .

آ ـ ۱۳۴۰۶

بانهایت تاسف درگذشت **بانو خانم اصلانی کیا** والده خانم فرانگیز اصلانی کیا سرپرست مهدکودک دانشگاه را باطلاع میرساند . مجلس ترحیم مردانه و زنانه آن مرحومه ازساعت ۱۰ تا ۱۲ بامداد روز جمعه ۷ خرداد ماه ۱۳۵۰ درخانقاه صفی علیشاه منعقد خواهد بود .

دانشگاه تهران

آ ـ ۱۳۴۷۸

بانهایت تاثر و تاسف درگذشت ناگهانی شادروان **بانو خانم اصلانی کیا** راباطلاع‌کلیه فامیل ودوستان وآشنایان میرساند . مجلس ترحیم زنانه و مردانه آنمرحومه روز جمعه ۱۳۵۰/۳/۷ از ساعت ۱۰ تا ۱۲ در خانقاه صفی علیشاه برگزار خواهد شد .

ثریا . مهرانگیز . روح‌انگیز . امینه . سولماز اصلانی کیا . غلامعلی بکتاش . منوچهر احمدی . حاج محمد شهامت . دکتر غلامحسین زهناب . دکتر فریدون امینی . محمدتقی نوری . مصطفی صمدی . دکتر منوچهر ارجمند . شکور عبداللهی . دکتر حسین رهجو . تیمور هاشمی . دکتر نجفزاده . مهندس سلیمانی . سروان سلیمانی . حاج سید تقی بیان . محمد نجفزاده . منصور نجفزاده . علی‌بیان . عبدالحسین بیان . اصغر ذوالفقاریان . نادر رستم‌زادگان . فریدون میکائیل زاده . غفور غنی‌زاده . جعفر اوکار . دکتر حسین کریمی . فرح‌انگیز اصلانی

آ ـ ۶۳۰۳

بعموم بازماندگان آنمرحومه مصیبت وارده را تسلیت میگوئیم

بانهایت تاسف و تاثر فوت مرحوم **محمد جواد اقبال کازرونی** را باطلاع دوستان و آشنایان میرسانیم . مجلس ترحیم آن مرحوم روز جمعه ۵۰/۳/۷ از ساعت ۹ صبح الی ۱۱ صبح در مسجد توتونچی واقع‌درخیابان سی متری‌خیابان غفاری برگزار می گردد .

محمدحسن اقبالی ، محمود اقبالی ، احمد اقبالی ، اکبر اقبالی ،محمد اقبالی ، توکلی ، فتاح ، صادقی ، قلمباز ، فلسفی ، وزیری ، ابزارخواه ، طغرائی ، محمدیان ، امامیان.

آ ـ ۶۳۷۷

بعموم بازماندگان آن مرحوم مصیبت وارده را تسلیت میدهیم .

خانواده‌های اعتمادی ـ کرانی ـ کرولیان- بابازاده ـ فراهانی ـ ناظری ـ زمانی ـ عقیلی ـ سعدوند ـ امامی ـ شکیبا ـ پرتوی ـ صرافپور

با اندوه فراوان مرگ دلخراش نور چشم عزیزمان **اردشیر اعتمادی** فرزند آقای احمد اعتمادی‌را باطلاع‌خویشان و دوستان میرساند مجلس یادبود و شب هفت آن ناکام روز شنبه هشتم خرداد ماه در بهشت زهرا سالن‌شماره ۲ ازساعت ۳ الی۵بعدازظهر برگزارمیشود. ضمنا وسیله ایاب وذهاب در خیابان سمنگان چهارراه بهمن پلاک ۲۱۶ منزل آقای احمد اعتمادی آماده میباشد .

آ ـ ۶۴۲۳

باکمال تاسف درگذشت سروان بازنشسته **علی منافی** را باطلاع دوستان و آشنایان میرساند مجلس ترحیم مردانه آنمرحوم روز جمعه ششم خرداد ماه جاری از ساعت ۹ تا ۱۱ صبح و ختم زنانه از ساعت ۴ تا ۷ بعدازظهر درمنزل‌آنمرحوم واقع در خیابان آیزنهاور خیابان بهبودی‌کوچه مشیری شرقی پلاک ۱۰ برگزار خواهد شد .

منافی . رزاقی ـ ودادی . قزلی ـ مشکعنبری- زمانی ـ دهش ـ رکنی ـ کاغذچی ـ بابائی ـ رشیدیان ـ لنکرانی ـ غفوری ـ نیرومند ـ عصری- پرویزیان- طاوسی ـ منصف‌بزاز

آ ـ ۶۴۲۷

مصیبت وارده را بعموم بازماندگان آنمرحوم تسلیت میگوئیم

فوت نابهنگام مرحوم **محمدجواد اقبالی** را به بازماندگانش تسلیت گفته و برای شادی روح آن مرحوم مجلس ختمی از ساعت ۴ الی ۶ بعداز ظهر روز شنبه ۵۰/۳/۸ در مسجد سراج خیابان امیرکبیر منعقد میگردد ،

شرکت سهامی اتورکس ، شرکت سهامی دیزل الکتریك، شرکت سهامی گواه

آ ـ ۶۳۸۹

باکمال تاسف درگذشت شادروان **عباس مهدیزاده** راکه یکی از بازرگانان خوشنام و معروف یزد بوده‌اند باطلاع میرساند مجلس ترحیم زنانه و مردانه آنمرحوم روز جمعه هفتم خرداد ماه‌ازساعت ۸ تا ۱۰ صبح در خانقاه صفی‌علیشاه برگزار خواهد شد .

بازرگانان یزدی مقیم تهران : مهدی‌لاری.رضا حکیم‌زاده جلال رشتی ـ میرمهدی صدریه ـ محمد صادق رزاق زاده . جلیل کوچک‌زاده .

آ ـ ۱۳۳۵۶

بانهایت تاسف و تاثر فوت ناگهانی **آقای عباس‌مهدیزاده** بزرگ خاندان مهدیزاده یزدی را باطلاع عموم بستگان و دوستان میرساند . مجلس ترحیم مردانه و زنانه آن فقیدسعید روز جمعه هفتم خرداد ماه از ساعت ۸ تا ۱۰ صبح در خانقاه صفی علیشاه منعقد میباشد .

خانواده‌های :مهدیزاده . صدریه . خوشنویس . بحری. ایرانی ، دانشمندی . مزینی . استوار . کوچک‌زاده . امراللهی . مدرس‌زاده . رزاق‌زاده . عظیمی انارکی . کامران یزدی،صبوری . نور محمدی . طباطبائی . ایازی . یزدانیان.

آ ـ ۱۳۳۵۴

بعموم بازماندگان آنمرحوم مصیبت وارده را تسلیت میدهیم .

باکمال تاسف و تاثر فوت **عبدالحسین مهریاری** کارمند این شرکت را باطلاع عموم میرساند .

مجلس ترحیم آن مرحوم از ساعت ۴ تا ۶ بعداز ظهر فردا (۱۳۵۰/۳/۷) در خانقاه صفی‌علیشاه منعقد است .

شرکت واحد اتوبوسرانی تهران و حومه

بازگشت همه بسوی خدا است

مرك مصیبت‌بار مرحوم **عبدالحسین مهریاری** انسان وارسته و ارزنده خود را باطلاع میرساند .

بمنظور شرکت در این سوك بزرك مجلس ترحیمی از ساعت ۳ونیم تا ۶ونیم بعداز ظهر روز جمعه در خانقاه صفی علیشاه منعقد است .

سید محمدجعفر جزایری ، سید تقی شاه‌صاحب ،احمد عسکری ،محی‌الدین باقری ، محمد جلالی ، عباس قاسمخانی، محمد غلامی ، حسین مجید ، محمد مولودی ، سید مهدی حیالی ، ابوالقاسم هادیزاده ، محمدعلی ذوالمجد ، پایدار ، کاوه ، افلاطونی ، سخائی ،ضرابیان ، یدالله وفائی ،روح‌الله وفائی ، فرشچیان ، مهندس مالك شریفیان ، علی‌اکبری .

آ ـ ۶۴۵۹

بانهایت تاثر درگذشتی ناگهانی **آقای علی رودیانی** پدر آقای دکتر منوچهر رودیانی معاون این بانک را در هامبورگ باطلاع میرساند مجلس ترحیم آنمرحوم از ساعت ۳ تا۵ بعداز ظهر روز یکشنبه نهم خرداد ماه جاری در مسجد مجد برگزار خواهد شد .

بانک تجارتی خارجی ایران

آ ـ ۶۴۷۱ ۱ـ۲

بدینوسیله فوت ناگهانی **آقای علی رودیانی** را درهامبورگ باطلاع‌میرساندمجلس‌ترحیم آنمرحوم ازساعت ۳تا۵ بعدازظهر روز یکشنبه نهم خرداد ماه جاری در مسجد مجد برگزار خواهد شد .

شرکت سهامی تولیدی فنر

آ ـ ۶۴۷۱ ۱ـ۲

بانهایت تاثر درگذشت ناگهانی شادروان **آقای‌علی‌رودیانی** را در هامبورگ باطلاع عموم بستگان و آشنایان میرساند مجلس ترحیم مردانه و زنانه آنمرحوم روز یکشنبه نهم‌خرداد ماه جاری از ساعت ۳ تا۵ بعدازظهر در مسجد مجد برگزار خواهد شد .

رودیانی. گوهری. معبودی. یزدی. آهنی. خوشوقت. ستوده. عرفانی. اسدی. هاشمی‌نیا . زعیمی .

بانهایت تاثر و تاسف درگذشت پدر بزرگوارمان **آقای‌علی رودیانی** را در هامبورگ باطلاع دوستان و آشنایان میرساند مجلس ترحیم مردانه وزنانه روز یکشنبه نهم خرداد ماه‌جاری از ساعت ۳تا۵ بعدازظهر درمسجد مجد برگزار خواهد شد.

شهربانو رودیانی (معبودی) ـ نسترن رودیانی (یزدی)- ناهید رودیانی (آهنی) ـ منوچهر رودیانی- فریدون رودیانی- ایرج رودیانی .

بعموم بازماندگان آنمرحوم مصیبت وارده را تسلیت میدهیم

باکمال تاثر و تاسف فوت اخوی معزز خود آقای سید **عزیزاله انواری** را باستحضار خویشان و آشنایان و اهالی محترم‌اردبیل میرساند . مجلس‌ترحیم‌مردانه و زنانه آن‌مرحوم روز شنبه هشتم خرداد ماه جاری از ساعت ۳ تا ۵ بعدازظهر در مسجد مجد منعقد است .

الاحقر حاج سید عبدالکریم مجتهدی انواری

خانواده‌های: وکیلی . امیری . هدی . مبشری . مجتهدی. آیت‌انه‌زاده . معین . صفوی هیر . دانش . صفوی اردبیلی . عارف . دانشمند . ذکرکو . گلدوزیان . عاملی . علوی . صدری . امامی رضوی . ابی‌ترابی . سرهنگ مدنی . کاظمی. محرری. شیرازیان. روحانی. حکمی. اسماعیلی . شیخاوندی. قاسمی . قلی‌زاده . کلاهی . صدوقی . مبرز . فرهنگی . قندچی . انواری

بانهایت تاسف فوت آقای سید **عزیزاله انواری** را به استحضار کسان و دوستان میرساند . مجلس ترحیم مردانه و زنانه روز شنبه هشتم خرداد ماه از ساعت ۳ تا ۵ بعد از ظهر در مسجد مجد منعقد است .

آ ـ ۶۴۴۱

بعموم بازماندگان آنمرحوم مصیبت وارده را تسلیت میگوئیم

باکمال تاسف و تاثر درگذشت پدر و برادر عزیزمان حجت‌الاسلام آقای **آشیخ محمدحسین قاسمی (ملایری)** بزرگ خاندان قاسمی‌را باطلاع علماء اعلام فامیل وآشنایان میرساند مجلس ختم مردانه و زنانه فقید سعید روز شنبه هشتم خرداد ماه از ساعت ۴ الی ۶ بعد از ظهر در مسجد امام قائم (ع) نارمک ـ خیابان ۴۶ متری شرقی ـ اول خیابان مهر منعقد خواهد شد .

محمدابراهیم قاسمی ـ هیبت‌الله قاسمی ـ ریحان‌الله قاسمی-اسدالله‌قاسمی- هدایت‌الله‌قاسمی وابوالحسن‌قاسمی

خانواده‌های : قاسمی ـ معظمی گودرزی ـ کرمانی ـ اسلامی ـ رحمانی ـ شیرزاد ـ سلیمانی ـ روشنکار

آ ـ ۶۴۱۳

بعموم افرادخانواده‌های عزادار بویژه ببازماندگان آنمرحوم تسلیت میگوئیم .

باکمال تاسف درگذشت پدر بزرگوارمان **حاج اسحق ذکریائی** (جواهری‌نژاد) را باطلاع دوستان وآشنایان میرساند مجلس ختم آنمرحوم از ساعت ۴ بعد از ظهر جمعه ۵۰/۳/۷ در کنیسا ابریشمی کاج شمالی برگزار میگردد .

خانواده‌های : جواهری نژاد . ذکریائی و اسحق‌زاده

آ ـ ۶۴۱۷

بعموم بازماندگان آنمرحوم مصیبت وارده را تسلیت میگوئیم

یادبود

آنکه در زیر زمین داد سرو سامانت
کاش میخورد غم بی‌سرو سامانی من

بیاد همسر عزیزم **مهدی زرین**

در دومین سالروز مرك تو به ضایعه بزرگی میاندیشم که نصیب من و فرزندانم شد خاطر تو همیشه در قلب ما زنده خواهد بود و بدین وسیله از آشنایان ودوستان تمنای طلب مغفرت دارم .

آ ـ ۶۳۷۵ **محبوبه زرین (افخمی)**

غمخانه است سینه ما از فراق تو
آنکس که هست از غم ما باخبر خداست

بمناسبت چهلمین روز درگذشت شادروان **حیدر دیبا** بزرگ خانواده دیبا مجلس یادبودی در بهشت زهرا سالن شماره ۲ روز جمعه هفتم خرداد از ساعت ۳ الی ۵ بعد از ظهر برگزار میشود از کلیه بستگان و دوستان ارجمند خواهشمند است با شرکت در این مراسم روح آن فقیدسعید را شاد فرمایند . وسیله ایاب و ذهاب از منزل شخصی آنمرحوم واقع در یوسف‌آباد خیابان محمدرضا شاه ـ کوچه ریاحی وفا (خیابان هشتم) پلاک ۲۹ آماده است .

خانواده های دیبا ـ ازدری ـ باصفا ـ اسدی ـ رهوری ـ شجاعی ـ ستوده ـ فروغی ـ سلاحی ـ ازدری‌نژاد ـ فرهند- روان‌بخش ـ فرازمند ـ فردوسی ـ صالحی ـ فرخنده‌پی ـ روشن‌ضمیر ـ ارگانی ـ لشکری ـ سنجر ـ آذری ـ سامی

آ ـ ۱۳۱۹۲

بمناسبت هفتمین روز درگذشت‌شادروان سرکار **سرهنگ ابوالقاسم خوئی** مجلس یادبودی از ساعت ۵ تا ۷ بعد از ظهر روز شنبه ۵۰/۳/۸ در سالن‌شماره ۲ بهشت زهرابرگزار میگردد . باتشریف‌فرمائی خود روح‌آن‌مرحوم را شادفرمائید.

آ ـ ۶۳۳۹ **خاندان خوئی**

بمناسبت چهلمین روز درگذشت فرزند ناکام **اسماعیل ترابی** مجلس یادبود آن مرحوم روز جمعه ۷ خرداد ماه از ساعت ۳ تا ۵ بعد از ظهر برسرمزارش در بهشت زهرامنعقد میگردد .

حضور همشهریان و بستگان و دوستان تسلی بخش دلهای داغدیده بازماندگان می گردد .

خانواده الحاج فیض الله ترابی

آ ـ ۶۴۰۳

یکمین سال درگذشت شادروان سرهنگ ستاد **ابوالحسن داریوش** رئیس تربیت‌بدنی این نیرو در نهم خرداد در امامزاده عبدالله ازساعت ۵ بعداز ظهر برسر مزارش برگزار خواهد شد. بدین وسیله به‌آگاهی بستگان و دوستان و آشنایان آن روانشاد میرساند که‌با تشریف‌فرمائی و شرکت در مراسم مزبور موجبات شادی روان آن مرحوم و تسلی خاطر بازماندگان را فراهم‌نمایند.

آ ـ ۶۳۵۵ **نیروی زمینی شاهنشاهی**

ای عشق من که در دل خاك آرمیده‌ای
ای آفتاب کز لب بامم پریده‌ای
یک سال رفت و بازنگشتی بخانه‌ات
باز آی که در دو دیده من نور دیده‌ای
یك سال رفت وباز نگشتی بخانه‌ات
جانا چه زود از سر من پاکشیده‌ای
یکبار دیگر از پس ابر اجل برآی
ای ماه من که مونس جان رمیده‌ای

حسن عزیزم روز یکشنبه ۹ خرداد یک سال اندوهبار از مرگ دردناکت گذشت افسوس که طبیعت خیلی زود ترا ازمن و فرزندانت جدا کرد وکانون گرم مارا باغم آشنا نمود حسن عزیزم من و فرزندانت همیشه بیادتو و بیاد همه‌خوبی هاو مهربانی هایت زندگی‌می‌کنیم ، ضمنا باطلاع کلیه دوستداران شادروان سرهنگ ستاد ابوالحسن داریوش میرساند مراسم یادبودی درامامزاده عبدالله برسر مزار آن عزیز از دست رفته از ساعت ۵ عصر روز یکشنبه ۵۰/۳/۹ برگزار خواهد شد .

همسر سوگوارتو . پروانه

آ ـ ۶۳۴۳

بدین وسیله باستحضار خویشان و دوستان ارجمند می‌رساند که مراسم روز چهلم شادروان موسی امیری‌روز شنبه‌هشتم خرداد ماه در بهشت زهرا از ساعت ۵تا ۷ بعداز ظهر در سالن شماره ۱برگزار خواهد شد .

ضمنا وسیله ایاب و ذهاب ساعت ۴ درب منزل آن‌مرحوم مهیاست .

خانواده امیری

آ ـ ۶۳۶۹

شیر مردان عضو باشگاه لاینز پیروز تهران با اندوه فراوان درگذشت آقای دکتر عباسقلی بیانی را بشیرمرد گرامی آقای مهندس بیانی برادر آن شادروان تسلیت میگویند.

محمد تقی‌گلچینی ـ دبیر باشگاه لاینز پیروز تهران

آ ـ ۶۴۵۱

تسلیت

جنابان‌آقایان محمد ابراهیم قاسمی ـ هیبت الله قاسمی ریحان الله قاسمی ـ اسدالله قاسمی ـ هدایت الله قاسمی و ابوالحسن قاسمی .

بانهایت تاسف و تاثر مصیبت وارده را بشما تسلیت عرض نموده بقاء عمر همگی را از خداوند متعال خواستارم.

محمد جواد روزبه و خانواده

آ ـ ۱۳۵۴۴

دوست وهمکار محترم جناب آقای علی‌اصغر قندچی

با کمال تاسف مصیبت وارده را به جنابعالی و فامیل های وابسته تسلیت عرض مینمائیم .

کارکنان رتوش ، گراورسازی ،عکاسی و سیلندرسازی ایران‌چاپ

جناب آقای علی اصغر قندچی

دراندوه وارده خود را با غم شما شریک می دانیم .

سیمین مصطفوی . کاظم شاهین‌زاد

آ ـ ۶۴۶۱

سرکار سرهنك اژدری

درگذشت اندوهبار فرزند گرامیتان را به شما تسلیت گفته و خود را در سوك بزرك شما سهیم می دانیم .

کانون پرورش فکری کودکان و نوجوانان

آ ـ ۱۲۵۷۲

دوست و همکار محترم جناب آقای محمدعلی حاجیانفر

با اندوهی گران و غمی بیکران ، درگذشت مادرارجمندتان را از طرف نمایندگان‌و خبرنگاران اطلاعات در خراسان‌تسلیت گفته برای شما و بازماندگان محترم صبر جمیل و اجر جزیل از خداوند خواستارم .

محمدحسن صالحی

آ ـ ۱۳۳۵۲

سرکارخانم اقدس ملك
کارشناس محترم کتابخانه دانشکده حقوق وعلوم سیاسی

درگذشت پدر گرامی شما را تسلیت گفته و خود را دراین اندوه شریك میدانم .

معاون‌دانشکده حقوق و علوم سیاسی ـ ابوالفضل قاضی

آ ـ ۶۴۵۵

آقای مرتضی وکیل زاده

مرادر اندوه قلبی خود شریک بدان

بدریه

ـ ۶۴۵۷

دوست ارجمندم آقای بهرام بیانی

درگذشت پدر عزیزت را صمیمانه تسلیت عرض نموده و خود را در این مصیبت شریک میدانم .

شورای ورزشی دانشگاه صنعتی آریامهر مقدسیان

آ ـ ۱۳۶۰۲

کانون ناسیونالیست ایران

مصیبت وارده را به‌هم‌مسلک محترم آقای هاشم امینی مسئول‌کمیته عضویت و تحقیق کانون تسلیت میگوید .

آ ـ ۶۱۴۵

همکار عزیز وارجمند سرکار خانم اقدس‌ملک

بانهایت تاثر و تاسف مصیبت وارده را تسلیت عرض نموده و بقای عمر بازماندگان آن مرحوم را از درگاه خداوند خواستارم.

شهلا و فرید

آ ـ ۱۳۱۸۸ ۲ـ۲

همکار عزیز آقای تقی عامری

بانهایت تاسف مصیبت وارده را بجنابعالی‌تسلیت‌میگوئیم .

آ ـ ۱۳۵۰۴ **شرکت بلاک‌انددکر ایران**

سرکار خانم امیرکبیری

درگذشت ناگهانی پدر گرامیتان را تسلیت میگوئیم .

از طرف پرستاران و بهیاران بخش جراحی چهار بیمارستان سینا ـ حروفی

آ ـ ۶۴۱۱

دوست عزیز آقای محمود ترابی‌نژاد

با نهایت تاسف مصیبت وارده را تسلیت گفته خود را در غم شما شریك میدانیم .

دانشجویان سال ششم دندان‌پزشکی دانشگاه تهران

آ ـ ۶۳۸۷

سرکار سرهنك الماسی

با نهایت تاسف مصیبت وارده را تسلیت عرض مینمایم.

آ ـ ۶۳۷۳ **سرگرد منوچهر نیاکان**

خانواده محترم حاجیانفر

باقلبی آکنده از اندوه درگذشت مادر عزیز را تسلیت میگوئیم .

محمدتقی‌خانی و بانو

آ ـ ۶۴۳۳

جناب آقای دکتر علیرضا کارائی

باتاثر واندوه فراوان مصیبت وارده را به جنابعالی و خانواده محترمتان تسلیت میگوئیم .

آ ـ ۶۴۲۹ **عباس عباسپور و بانو**

سرکار سرهنگ کیان افراز

بانهایت تاسف مصیبت وارده را بشما تسلیت میگوئیم .

افسران دوره عالی دانشکده پلیس

آ ـ ۶۴۲۵

همکار ارجمند آقای نورالله میثمی

مصیبت وارده را بشما و خانواده محترمتان تسلیت میگوئیم .

اداره آمار و بررسیهای کل گمرك

آ ـ ۶۴۳۱

بدینوسیله مرگ جانگدار همکار ارجمندمان **عبدالحسین مهریاری** را بعموم بازماندگان آنمرحوم و همکاران گرامی تسلیت عرض مینمائیم .

کارکنان شرکت تعاونی مصرف شرکت واحد

آ ـ ۶۳۹۱

استاد عزیز آقای رفیعی

درغم‌شمامانیزاندوهگینیم

نجات بخش . امیر راشد . تفرشی‌راد

آ ـ ۶۳۹۳

بانوی گرامی و خانواده محترم دکتر کاظم اتحاد

شرکت‌سهامی‌زیمنس‌ایران با احساسی عمیق واندوهبار فقدان جانگداز واسف انگیز مرحوم دکتر کاظم اتحاد را که فردی نیکوکار و دانشمند و مورد اعتماد جامعه آلمانیهای مقیم ایران‌بودبه بازماندگان گرامی و خاندان ارجمندتسلیت عرض و صبر و بردباری ایشان را مسئلت مینماید .

هیئت مدیره و مدیران عامل

آ ـ ۱۳۴۷۶

سرکار خانم فرح زمان ثقفی

با اندوه فراوان مصیبت وارده را بشما و خانواده ارجمندتان تسلیت می‌گوئیم .

شورای مرکزی انجمن دوشیزگان و بانوان

آ ـ ۱۳۴۹۸

سرکار خانم فرح زمان ثقفی

با نهایت تاسف درگذشت برادر گرامیتان را بشما و خانواده محترمتان تسلیت می‌گوئیم

دبیرخانه انجمن دوشیزگان و بانوان

آ ـ ۱۳۴۹۸

همکار محترم آقای مصطفی محبعلی

پزشکان ـ پرستاران ـ کارکنان بیمارستان ریوی بوعلی فوت مرحومه طلعت معتمد مادر گرامی همسرتان را تسلیت گفته بقاء عمر و سلامتی آن خانواده محترم را از ایزد متعال خواستارند .

ازطرف‌کلیه‌کارکنان‌بیمارستان‌بوعلی‌مدیربیمارستان ـ رامین

آ ـ ۶۴۴۵

آقای بهرام بیانی

باکمال تاسف مصیبت وارده را تسلیت عرض نموده و بقاء جنابعالی و خانواده را از خداوند متعال مسئلت مینماید.

آ ـ ۱۳۵۲۰ **نیابت تولیت عظمی دانشگاه صنعتی آریامهر**

سپاسگزاری

بدینوسیله از مراحم جناب اقای نخست وزیر و توجهات و عنایات خاص جناب آقای انصاری وزیر محترم اقتصاد، وجناب‌آقای عالیخانی ریاست محترم دانشگاه تهران، جناب آقای نجم‌آبادی و جناب آقای سلمان‌پور معاونان محترم‌وزارت اقتصاد و سایر معاونین و مدیران کل و مقامات آن وزارتخانه بویژه آقای زمانی مدیرکل بازرگانی خارجی، معاونت محترم وزارت دارائی و سرپرست کل گمرک معاونان و مدیران کل وهمکاران ارجمنددروزارت تولیدات کشاورزی اولیاء ومقامات محترم مرکز توسعه صادرات، شرکت کشتیرانی ملی آریا و شرکت سهامی آلومینیم ایران- مقامات محترم‌وهمکاران‌ارجمند در شرکت ملی نفت ایران، دبیرکل‌واعضاء محترم کانون‌بانکها وعموم همکاران بانکی ، ریاست محترم و اعضاء هیئت مدیره اطاق بازرگانی و صنایع و معادن ایران، صاحبان محترم‌صنایع تجار و بازرگانان گرام ، روسا و معاونین محترم مدرسه عالی بازرگانی و دانشکده صنعتی تهران و سایر اساتید و مقامات دانشگاهی، فرهنگیان ارجمند، گروههای فرهنگی و دانش آموزان مدارس، ارباب محترم جرائد و همکاران مطبوعاتی وکلیه دوستان وسروران گرام که در مراسم تشییع،سوگواری، ختم‌وشب‌هفت عزیز ازدست‌رفته‌ما شادروان **دکتر جلیل‌مسعودی** بانهایت عطوفت و بزرگواری شرکت ویا با ارسال تلگراف و نامه ودرج در

اطلاعات ۱۳۰۱

پنجشنبه ـ ششم خردادماه ۱۳۵۰
دوم ربیع‌الثانی ۱۳۹۱ ـ بیست‌وهفتم مه ۱۹۷۱
شماره ۱۳۵۰۳ ـ سال چهل و پنجم
استخراج دکتر ریاضی کرمانی

ساعات شرعی

اذان صبح ..... ساعت ۳ و ۳ دقیقه
طلوع آفتاب ..... ساعت ٤ و ٥٠ دقیقه
ظهر شرعی ..... ساعت ۱۲ و ۳ دقیقه
اذان مغرب ..... ساعت ۷ و ۲۸ دقیقه

۹۰۷٦ هتل، میهمانخانه، مسافرخانه، رستوران و قهوه‌خانه در ایران است

* **بیش از ۲٤ هزار نفر دراین اماکن مشغول کارند .**
* **اغلب هتل ها و میهمانخانه ها وقهوه خانه‌ها دراستان مرکزی هستند**

در ایران جمعا ۹۰۷٦ هتل‌ـ مهمانخانه ـ مسافرخانه ـ رستوران و قهوه‌خانه است . از این رقم ۲۷۷ عدد مربوط به تعداد هتل و مهمانخانه می‌باشد که جمعا دارای ۷۸۱۲ اتاق و ۱٦٦۸۸ تخت خواب هستند . دراین تعدادمهمانخانه ها ٥۰۲۳ نفر در سطوح‌مختلف مشاغل مثل مدیر ـ گارسون‌ـ آشپز ـ پیشخدمت ـ تلفن‌چی و غیره مشغول کار میباشند .

براساس این ارقام که از آخرین سالنامه مرکز آمارایران استخراج‌شده از بین هتل های مذکور ٥ هتل لوکس و ده هتل ٤ ستاره و ۲٥ مهمانخانه سه ستاره و ۷۰ مهمانخانه دوستاره و بالاخره ۱٦۷ مهمانخانه یک ستاره میباشد .

* **مهمانخانه های یك ستاره**

مهمانخانه های یک ستاره جمعادارای۳٤٦۷ اتاق و ۸۳۸۸ تختخواب و ۱۱٥۱ نفر کارمند هستند .مقایسه هتل های‌لوکس با مهمانخانه های یک ستاره نشان میدهد که باوجود آنکه هتل های لوکس ۲ در صد کل مهمانخانه ها بوده و از نظر اتاق وتختخواب بمراتب کمتراز مهمانخانه‌های یک ستاره می‌باشدمعذالک تعداد کارکنان‌آنها معادل ۱۰۸۸ یعنی برابر با۲۲ در صد کل کارکنان هتل ها و مهمانخانه‌ها میباشند ازمقایسه اخیر نتیجه میشود که یکی از عوامل‌مهم‌گرانی هتل های‌لوکس استفاده بیش از حد از نیروی انسانی و کارکنان بیشتر است

* **تمرکز هتل‌ها در استان مرکزی**

از رقم کل ۹۰۷٦ هتل و مهمانخانه ۱۱٤۸ عدد مربوطبه تعداد مسافرخانه ها است که‌از این رقم ۲٥ در صد یعنی ۲۸۲مسافرخانه فقط در استان مرکزی قرار دارد . و بنظر میرسدکه‌اکثرآنها مورد استفاده سوداگران‌شهرستانی وتوریست های درجه ۳ قرار میگیرد .

* **رستورانها**

تعداد رستورانها در کشور بالغ بر ۱۲۸۱ باب است که ازاین تعداد ٥٤۱ باب دراستان مرکزی با ۳٥٤۱ نفر کارمند میباشد.جمع‌کارکنان رستورانها درهمه کشور ٥۹۳۸ نفر است . طبق‌این‌آمار استانهای‌کردستان و بلوچستان کمترین رستوران یعنی به ترتیب ۱٥ و ۱۱ باب دارد که نسبتی معادل یك در صد کل رستورانهای کشورمی‌گردد .

* **قهوه خانه ها**

تعداد قهوه‌خانه ها بالغ بر ٦۳۷۰ باب میباشد که ۱۳۹٤۱ نفر کارکن را بخود جذب کرده است رقم مذکور نشان میدهدکه چایخانه هنوز محبوبیت خودرا در جلب افرادی که علاقمند به گذراندن ساعاتی از اوقات‌خود در خارج از منزل هستند حفظ کرده و ۳۷ در صد از چایخانه ها یعنی ۲۳٦۸ باب از ٦۳۷۰ باب دراستان مرکزی قراردارد. و در آنها ٤۷ در صد کارکنان یعنی ٦٤۹٤ نفر مشغول‌کارند.

اطلاعیه

اتحادیه صنف نمایشگاه ها و فروشندگان اتومبیل

طبق تصمیم هیئت مدیره اتحادیه و بنابه موافقت اداره کل اقتصاد شهری مقرر گردیده که کلیه نمایشگاه ها و فروشگاه های اتومبیل از تاریخ اول خرداد ماه روز های جمعه از صبح تعطیل نمایند . بدین وسیله مراتب جهت اطلاع و اجرا به عموم افراد صنف اعلام میگردد .

اتحادیه صنف نمایشگاه و فروشندگان اتومبیل

آگهی دعوت مجمع عمومی

مجمع عمومی عادی سالیانه شرکت سهامی صنعتی و کشاورزی شیرین خراسان روز پنجشنبه سوم تیرماه ۱۳۵۰ ساعت ٥ بعد از ظهر در محل شرکت واقع در (تهران اواخر خیابان سنائی نرسیده به تخت طاوس ـ شماره ۱٥۳) تشکیل میشود .

۱ـ گزارش هیئت مدیره و بازرسان قانونی شرکت راجع به عملیات و محاسبات سال ۱۳٤۹ و امور مربوطه شرکت و شور و تصمیم نسبت به آن .
۲ـ تصویب ترازنامه سال ۱۳٤۹
۳ـ انتخاب بازرسان قانونی شرکت
٤ـ اتخاذ تصمیم درمورد تقسیم سود وخط مشی شرکت

از کلیه صاحبان سهام دعوت میشود با در دست داشتن اوراق سهام در جلسه شرکت فرمایند .

۱ ـ ۱۳۲۰۰ **شرکت سهامی صنعتی و کشاورزی شیرین خراسان**

آموزشگاه بهیاری
بنیاد ملکه پهلوی
استخدام مربی آموزشی و بالینی

آموزشگاه بهیاری بنیاد ملکه پهلوی احتیاج‌به استخدام تعدادی مربی لایق‌و کاردان دارد که‌حائز شرائط زیرین باشند.

۱ـ لیسانس پرستاری از آموزشگاه‌های ایران یا خارج‌داشته باشند .
۲ـ سن کمتراز۲٥سال‌نباشد
۳ـ سابقه تدریس آموزش پرستاری و سوابق مربی بالینی یا گواهینامه های مربوطه را دارا باشد .
٤ـ تسلط کافی به زبان انگلیسی داشته باشد .

پرسشنامه ها تا ۲۰ خردادماه جاری در بنیاد ملکه پهلوی واقع در جاده پهلوی پارك شاهشاهی (بیمارستان قلب) آماده توزیع است . ۱ـ۱۲۰۰٤ ۱ـ۳

مسابقه شاهنشاهی بهترین کتاب سال

بدینوسیله باطلاع عموم علاقمندان میرساند که مدت قبول کتاب برای شرکت در مسابقه شاهنشاهی بهترین کتابهای سال ۱۳٤۹ از تاریخ نشر این آگهی تا پایان مردادماه ۱۳٥۰ است و فقط کتابهائی که در سال ۱۳٤۹ برای بار اول طبع و نشر شده است برای شرکت در مسابقه پذیرفته میشودوتاریخی که بعنوان چاپ در روی جلد کتاب ذکر شده معتبر است .

داوطلبان شرکت در مسابقه شاهنشاهی بهترین کتاب سال لازم است تقاضای خود را مبنی برشرکت در مسابقه همراه با پنج نسخه از کتاب خود با نشانی کامل درظرف این‌مدت‌بقسمت فرهنگی بنیاد پهلوی بفرستند و رسید دریافت دارند .

تقاضای شرکت در مسابقه باید بوسیله شخص مولف یا مترجم بعمل آید و در ترجمه ها باید اصل کتاب هم همراه باشد .

کتابهای مخصوص کودکان‌و نوجوانان نیزدر مسابقه‌شرکت داده میشود .

کسانی که تاکنون بطور متفرقه نسخی از کتاب خود را به بنیاد پهلوی فرستاده‌اند درصورتی که مایل بشرکت درمسابقه باشند باید بر طبق این آگهی عمل کنند .

کتابهایی که برای مسابقه فرستاده میشود پس‌داده نمیشود.

ترجمه‌هایی که متن کتابرا همراه نداشته باشد در مسابقه شرکت داده نمیشود .

مشاور و سرپرست امور فرهنگی‌ـ سناتور دکتر
۱ـ۱۱٦۰۲ ۱ـ٥ **شمس الملوك مصاحب**

اطلاعیه جدید سازمان تهیه مسکن :

بانکهای خصوصی تفاوت پیش قسط آپارتمانهای دولتی را وام میدهند

متقاضیان آپارتمانهای دولتی بهجت آباد وپارك ساعی‌تابیستم خرداد ماه فرصت دارند که برای امضاء قرارداد، نهائی به سازمان مسکن مراجعه کنند.

سازمان‌مسکن امروز باارسال اطلاعیه تازه‌ای درباره نحوه واگذاری آپارتمانهای دولتی به متقاضیان اعلام کرد که برای اجرا واتمام ساختمان این آپارتمانها بوجوهی که چندی قبل درباره قیمت این‌آپارتمانها اعلام شده بود احتیاج دارد .

دراطلاعیه تازه سازمان‌مسکن گفته شده است : در نتیجه مذاکره بانك رهنی ایران و اقدامات این بانك برای اخذ اعتبار ، موافقت بعضی از بانکهای خصوصی جلب شده قادر صورتیکه متقاضیان یکی از اقساط سه گانه‌ای که در باره پیش پرداخت بوسیله سازمان مسکن اعلام شده بپردازند . دو قسط بقیه را در مقابل اخذ سفته و صدور ضمانت نامه ازطرف بانك‌رهنی ایران پرداخت کنند . این مبلغ بایستی بوسیله متقاضیان و در مدت دو سال باقساط ماهانه با بهرهٔ ۱۲ در صد و یك درصد کار مزد به‌بانکهای پرداخت کننده مسترد شود . در صورتیکه متقاضیان با این شرایط موافقت نداشته وتاروز بیستم خرداد ماه جاری برای امضاء قرارداد به‌سازمان‌مسکن مراجعه نکنند ، این امربمنزله انصراف از خرید آپارتمانها خواهد بود .

ـ همشهری ،
این شب جمعه۳چیزیادت‌نره:
دوم ! : «روزنامه توفیق»
سوم ! : «شماره خردادماه مجله توفیق ماهانه»

توفیق

شماره تلفن جدید مطب
پروفسور صفویان
٦۲٥۳۱۱

آ ـ ٦۳۸۳

شماره جدید تلفنهای دکتر محسن ضیائی
مطب ۸۲۰۳۳۰
منزل ۸۲۳٦۰۳

باطلاع عموم داوطلبان نارآموزی‌درآموزشگاه شرکت ملی ذوب‌آهن ،یران میرساند:

امتحان ورودی آموزشگاه متالورژی در روز سه‌شنبه ۱۱ خرداد ماه در محل آموزشگاه واقع در جاده یافت‌آبادانجام میپذیرد .

از کلیه داوطلبان (اعم از سیکل یا دیپلم) دعوت میشود که در راس ساعت ۸ صبح درمحل آموزشگاه جهت شرکت در مسابقه ورودی که در مرحله اول بصورت کتبی انجام‌خواهد شد حضور بهم رسانند .

بدیهی است‌کسانیکه درمسابقه کتبی‌شرکت ننمایندجزوداوطلبان ورود به آموزشگاه محسوب نخواهند شد .

م الف ۲۸۲۱
آ ـ ۱۳۱۱۰
۱ـ۳

باخرید ۱٥۰۰برك اوراق‌مدارس یادبوداز بانك‌بیمه بازرگانان

ناصرملك مطیعی ، نام «سارنگ» را برکتیبهٔ یک‌مدرسه یاد بود ثبت کرد

آقای ملك‌مطیعی‌هنگام‌خرید اوراق مدارس یادبود ازنماینده بانك بیمه بازرگانان

ناصر ملك‌مطیعی : ایجاد ۲٥۰۰ مدرسه در روستاها ، یکی از اساسی‌ترین گامهائی است که در راه تحول عمیق جامعه‌روستائی ایران‌برداشته میشود .

ناصر ملك‌مطیعی ، هنرپیشه محبوب‌ومعروف سینمای ایران باخرید ۱٥۰۰ برك اوراق بنای یك مدرسه یادبود ،از بانك بیمه بازرگانان ، به رستاخیز فرهنگی جشن شاهنشاهی پیوست .

ملك‌مطیعی که این مدرسه‌را بنام «هوشنك سارنك» هنرمند معروف فقید ثبت کرده است، هنگام خرید اوراق ، بخبرنگار ماگفت :

ـ هنرمندان کشور ، شهرت و موفقیت خودرا مدیون مردم هستند و وظیفه دارند ، دراین برنامه بزرك فرهنگی که با شرکت کلیه‌طبقات و درسطح مملکتی انجام میشود ،همگامی نشان دهند و سهم خودرا به شایستگی ادا کنند .

ملك‌مطیعی افزود :

ـ باعتقاد من که علاوه بر فعالیت در عرصه هنر ، از فرهنگیان کشور نیز هستم ، ایجاد ۲٥۰۰ مدرسه به‌یادبود جشن دوهزاروپانصدمین سال بنیانگذاری شاهنشاهی ایران ، یکی از بزرگترین جنبش‌های فرهنگی و متضمن ثمرات و نتایج ارزنده برای جامعه روستائیان کشور است . این رستاخیز فرهنگی موجب‌خواهد شد که روستازادگان ایران ، بادانش‌نوین آشنا شوند و با برخورداری از نعمت سواد ،در ساختن زیربنای جامعه نوین ایران عناصری مفیدتر ومنشاء آثار ارزنده‌تر باشند .

آقای ملك‌مطیعی ، درپایان اظهار خوشوقتی کرد که‌کلیه هموطنان ما بااشتیاق و علاقه فراوان ، پیوستن به این‌جنبش فرهنگی را «وظیفه‌ملی» تلقی میکنند و ابراز امیدواری نمود که جامعه هنرمندان مملکت ، نقش شایسته‌ای در تحقق این آرمان مقدس ایفا کنند .

آرد ایرانی در فرانسه نان میشود و نان فرانسوی در تهران بفروش میرسد

ابتکار برای عادت دادن ذائقه مردم به نان ماشینی از طرف اتحادیه صنف نانوا انجام میشود .

نان ماشینی بربری و تافتونی‌که با آرد ایران بوسیله ماشین در فرانسه تولید میشود ، هر روزه برای آزمایش ذائقه مردم به‌تهران حمل میشود و بین طبقات مختلف توزیع میگردد. این اقدام مستقیما بوسیله صنف نانوا و اتحادیه نانوایان تهران صورت میگیرد ، بدین صورت که افراد این صنف برای اینکه ذائقه اهالی تهران را نسبت به دو نوع نان بربری و تافتون بسنجند ، مقداری آرد ایرانی به فرانسه فرستاده‌اند . تابوسیله کارشناسانی که برای فروش ماشین های نان ماشینی‌به تهران آمده بودندآردهای ارسالی تبدیل به‌نان بربری وتافتون‌ماشینی شود .

مسئولان وزارت تولیدات می‌گویند : مطالعاتی که در این باره صورت گرفته نشان میدهد : تولید نان بوسیله دست ، هم گران تمام میشود و هم بهداشتی نیست و در آینده نمیتوان در سطح وسیع تهران بوسیله دست‌نان را تامین کرد. ازاین رو تصمیم گرفته شده که دو نوع نان که میتوان باماشین تولید کرد واز نظر بهداشتی و ارزانی قیمت‌و همچنین هزینه‌تولید بصرفه است در تهران تولید و عرضه شود .

* **بررسی**

بهمین‌جهت صنف‌نانوایان تهران، باکمک و راهنمائی وزارت‌تولیدات کشاورزی و مواد مصرفی با سازندگان ماشین های نان‌ماشینی در پنج کشور اروپائی تماس‌گرفتند و آنان نمایندگانی برای بررسی روی نانهای ایرانی به‌تهران فرستادند ، با مطالعاتی که‌بوسیله این کارشناسان صورت گرفت‌این کارشناسان تشخیص دادند که‌دو نوع نان ایرانی را میتوان بوسیله ماشین تولید کرد که از هرلحاظ نسبت به نوع مشابه آن که فعلادر ایران با دست‌تهیه‌میشود بهداشتی وارزان قیمت‌تر خواهد بود. صنف نانوا و اتحادیه نانوایان تهران با مذاکراتی که‌باکارشناسان کارخانه

بقیه در صفحه ۲٥

باشگاه تابستانی

ارمغان تربیت

از تاریخ ۱٦ خرداد در محل دبستان شماره ۳ آغاز بکار میکند

برنامه باشگاه شامل استفاده از استخر شنا زیر نظر آقای هاشمی مربی شنا ـ پاتی‌ناژ ـ کلاس های انگلیسی ـ نمایش فیلم های سینمائی ـ موسیقی ـ باله و بازی های سرگرم کننده است .

کلیه کودکان در پایان فصل شنا ـ باخذ گواهینامه شنا نائل میشوند . نامنویسی در محل های زیر ادامه دارد :

دبستان شماره یك ـ خیابان پهلوی سه راه عباس آباد تلفن ٦۲۹٤۲٤ و ٦۲۸٥۰۲ ـ دبستان شماره ۳ عباس آباد ـ مهناز ـ آپادانا جنب هنگ موتوری تلفن‌ـ ۷٦٤٦٥٤

آگهی تسلیم اظهارنامه مالیاتی

چون مطابق بند ب ماده ۳٦ اصلاحی قانون مالیات های مستقیم مالکین مستغلات در موارد ذیل :

۱ـ مستغلاتیکه در سال ۱۳٤۹ احداث شده وباجاره واگذار گردیده است .
۲ـ مستغلاتیکه در سال ۱۳٤۹ درآنها تغییرات کلی داده شده و در اجاره است .
۳ـ مستغلاتیکه در سال ۱۳٤۹ مستاجر آن تغییر کرده است .
٤ـ مستغلاتیکه در سال ۱۳٤۹ اجاره بهای آن تغییر نموده است .
٥ـ مستغلات مشمول مالیات که درسال ۱۳٤۹ مالک آن به سبب انتقال قهری یا اختیاری‌تغییرکرده‌است مکلفند تا پایان تیرماه ۱۳٥۰ با مراجعه بحوزه مالیاتی محل ملک اظهارنامه مالیاتی مربوط را روی نمونه‌ایکه وزارت‌دارائی تهیه کرده است تنظیم و بانضمام رونوشت سند اجاره بحوزه مالیاتی محل وقوع ملک تسلیم و مالیات متعلق را بنرخ مذکور در ماده ۱۳٤ پرداخت نمایند لذا توجه مودیان محترم را بمراتب بالا جلب مینماید که از فرصت استفاده و اظهارنامه مالیاتی خود را قبل از انقضاء مهلت مقرر تنظیم وبا مالیات متعلق بحوزه ممیزی مربوط تسلیم نمایند تا مشمول پرداخت جریمه وزیان‌دیرکرد قرارنگیرند.

درسایر موارد مالکین مشمول مالیات‌بردرآمد مستغلات مکلفند از بابت درآمد اجاری سال ۱۳٤۹ تا آخر تیرماه ۱۳٥۰ مالیات متعلق را بنرخ مذکور در ماده ۱۳٤بپردازند و درصورت عدم پرداخت مالیات مشمول زیان دیرکرد خواهند بود .

وزارت دارائی

آگهی مزایده

بانك تعاون کشاورزی ایران تعداد ۳۱ دستگاه اتومبیلهای مشروحه زیر :

الف : جیپ ویلیز ۲۸ دستگاه مدلهای ٦۳و٦٤و٦۷
ب : جیپ استیشن ۲دستگاه مدلهای ٥۹و٦٤
ج : شورلت استیشن یکدستگاه مدل ٥۸

که در انبار بانك واقع در طرشت خیابان شادمان متوقف و فهرست مشخصات کامل ان در اداره اموال بانك‌واقع‌درخیابان سپه موجود است طبق شرایط زیر از طریق مزایده کتبی بفروش میرساند :

۱ـ داوطلبان شرکت در مزایده میتوانند دراوقات اداری به محل مذکور مراجعه واز اتومبیلهای مشروحه فوق بازدید بعمل آورند .

۲ـ داوطلبان شرکت در مزایده بایستی پیشنهاد خودرا با تعیین مشخصات اتومبیل مورد نظر در پاکت لاك ومهرشده که روی‌پاکت عبارت (مربوط بمزایده اتومبیلها) قید شده باشد حداکثر تاپایان وقت اداری روز سه‌شنبه ۲٥ خرداد ماه ۱۳٥۰ بدفتر اداره اموال بانك تسلیم ورسید دریافت دارند .

۳ـ پیشنهاددهندگان بایستی برای هردستگاه از جیپ‌ویلیزها مبلغ ده هزارریال (۱۰۰۰۰ ریال) وبرای هردستگاه‌جیپ‌استیشن وشورلت مبلغ پانزده هزارریال (۱٥۰۰۰ ریال) وجه نقد و یا ضمانت‌نامه بانکی مورد قبول بانك بعنوان سپرده بصندوق‌شعبه مرکزی بانك تودیع و قبض رسید دردونسخه اخذو یك نسخه آنرا باقید اینکه مربوط بکدام مزایده میباشد و ذکراینکه در صورت عدول وانصراف از شرکت در مزایده مبلغ سپرده بنفع بانك ضبط گردد ضمیمه پیشنهاد خود نمایند .

٤ـ پیشنهادات واصله در ساعت ۹صبح روز چهارشنبه ۲٦ خردادماه ۱۳٥۰ باحضور کمیسیون مربوطه در اداره اموال‌بانك باز وقرائت خواهد شد حضور پیشنهاددهندگان یا نمایندگان آنها در جلسه کمیسیون مزایده ازاد است .

٥ـ بانك دررد یاقبول یك‌یا کلیه پیشنهادات مختار است .

٦ـ به‌پیشنهادات مبهم و مشروط و یافاقد سپرده و همچنین پیشنهاداتی که بعداز مدت مقرر در فوق واصل شود مطلقا ترتیب‌اثر داده نخواهد شد.

۷ـ سپرده نفر دوم تاانجام‌معامله بابرنده‌مزایده‌مستردنخواهد شد و در صورت خودداری برنده مزایده از انجام معامله سپرده وی‌بنفع بانك ضبط‌خواهدشدودر اینصورت‌بانك میتواند معامله را بانفر بعدی بانجام رساند و چنانچه برنده دوم هم از انجام معامله خودداری نمود سپرده اوهم بنفع بانك ضبط خواهدشد.

۸ـ برنده مزایده مکلف است حداکثر ظرف ٢٤ ساعت از تاریخ اعلام بانك مبلغ پیشنهادی خود رانقدا بصندوق شعبه مرکزی پرداخت وبرای انجام معامله مراجعه و ظرف ٢٤ ساعت پس از آن اتومبیل خریداری شده را از محوطه بانك خارج نماید .

۹ـ کلیه هزینه‌های مربوط بانجام معامله از قبیل مالیات‌و عوارض و همچنین هزینه کارشناسی و انتشار آگهی مزایده وغیره بعهده خریدار میباشد . **بانك تعاون کشاورزی ایران**

آ ـ ۱۲۸۱٦

آموزشگاه فرحناز پهلوی
وابسته به انجمن ملی حمایت کودکان

برای بیست و دومین دوره بهیاری که از مهر ماه سال ۱۳٥۰ آغاز میشود باشرایط زیر دانش آموز می‌پذیرد .

۱ ـ حداقل سن ۱٦ و حداکثر ٢٤ سال
۲ ـ صحت مزاج
۳ ـ داشتن گواهینامه قبولی سال سوم متوسطه
٤ ـ گواهی حسن اخلاق از دبیرستانی که در آن به تحصیل مشغول بوده است .
٥ ـ رضایت کتبی ولی یا سرپرست داوطلب برای تحصیل در این رشته .
٦ ـ عده لازم از بین متقاضیان پس از کنکور ـ تست روانی ـ مصاحبه ـ معاینه پزشکی واخذ تعهد خدمت پذیرفته خواهند شد .

واجدین شرایط میتوانند همه روزه از ۸ خرداد ماه تا ۱۸ شهریورماه ۱۳٥۰ بین ساعات ۸ تا ۱۲ با در دست داشتن مدارك زیر برای ثبت نام بدفتر آموزشگاه بهیاری فرحناز پهلوی واقع در یوسف آباد ـ خیابان محمد رضا شاه ـ ایستگاه دوم شماره ۱٥٦ مراجعه نمایند .

الف ـ اصل یا فتوکپی گواهینامه تحصیلی باارزش تحصیلی سال سوم متوسطه
ب ـ عین شناسنامه
ج ـ شش قطعه عکس ٤ × ٦
د ـ فیش بانکی پرداخت مبلغ ٥۰۰ ریال بحساب شماره ۲۲۷ بانك بازرگانی ایران شعبه ایرانشهر بنام انجمن ملی حمایت‌کودکان (این مبلغ بهیچ عنوان مسترد نخواهد شد.)

مسابقه‌های وزنه برداری استان تهران
باشرکت قهرمانان عضو تیم ملی ایران

ازساعت ٤ بعدازظهر روزهای ٦ـ ۷ـ۸ـ۹ خردادماه ـسالن‌محمدرضاشاه‌پهلوی ورود برای عموم علاقمندان آزاد میباشد

دراین مسابقه ها نصراله دهنوی رکورد دار وزنه برداری جهان بطورآزاد رکوردگیری میکند

م. الف ۲۸۳۰

دنباله برنامه مسابقات قهرمانی فوتبال باشگاههای تهران

دیهیم ـ آتش نشانی — ساعت ٤ بعدازظهر
پرسپولیس ـ پاس — ساعت ٦ بعدازظهر
آرارات ـ برق — ساعت ۸ بعدازظهر

جمعه ۷ر۳ر٥۰ (فردا)
دراستادیوم امجدیه

خاندان جلیل سلطنت ۸۷ مدرسه

۹۸٦ مدرسه
از ۲٥۰۰ مدرسه یادبود
نامگذاری شد

دراین ستون، با زنان ومردان نیك‌اندیشی آشنا میشویم که با خرید اوراق بنای مدارس یادبود جشن‌شاهنشاهی هزینه ایجاد یك یا چندمدرسه راپرداخته‌اند و نام آنان برکتیبه هرمدرسه و در صحیفه تاریخ ثبت خواهد گردید

آقای عبدالرضا ابراهیمی سرکارآقا
۱مدرسه از بانك بیمه بازرگانان شعبه کرمان

آقای عبدالخالق فلاحی
بنام‌آقای عبدالرحمن فلاحی
۱مدرسه از بانك بیمه بازرگانان شعبه‌آبادان

اتحادیه جواهر طلا، ساعت ونقره تهران
۱مدرسه ازبانك سپه ـ شعبه بازار

آقای مهندس محمد فتحی فریمانی
۱مدرسه از بانك تهران شعبه جمشیدآباد

آقای مهندس احمد الوندیان
۱مدرسه از بانك بیمه بازرگانان شعبه مرکزی

آقایان ایرج وشاپور خ فیروز
۱مدرسه از بانك ایرانیان شعبه تخت‌جمشید

آقای مهندس مرتضی انصاری
بنام آقای احمد انصاری
۱مدرسه از بانك بیمه بازرگانان شعبه اصفهان

کارخانجات صنعتی جنرال
بنام‌آقای ابوالقاسم بهبهانی و۱۰ نفر از خریداران محصولات جنرال
۱۱مدرسه از بانك بیمه بازرگانان شعبه بازار

خانم عصمت باقرپور (دلکش)
۱مدرسه از بانك بیمه بازرگانان شعبه مرکزی

کشاورزان‌المضطرانی فرانیس تولید برنج لاهیجان
۲مدرسه از بانك تعاون کشاورزی ایران ـ شعبه لاهیجان

بنیاد دانش
۱مدرسه ازبانك سپه ـ شعبه‌کورش بزرگ

آقای روبرت گریگوریانس
۱مدرسه از بانك بیمه بازرگانان شعبه مرکزی

آقای حاجی علی اکبر حاسب
۱مدرسه از بانك بیمه بازرگانان شعبه ری

آقای محمد شفیع متقی ایروانی
بنام‌آقای محمود متقی‌ایروانی،خانم حمیده متقی ایروانی و خانم سیمین متقی ایروانی
۳مدرسه از بانك بیمه بازرگانان شعبه مرکزی

آقای سرهنگ حبیب‌الله جوانی
بنام آقای اسداله جوانی و خانم زبیده جوانی
۲مدرسه از بانك اعتبارات تعاونی توزیع ـ شعبه ویلا

دفتر سیاسی حزب ایران نوین
۵مدرسه ازبانك ملی ایران شعبه سپهبد زاهدی

آقای ناصر مجتبائی
۱مدرسه ازبانك ملی ایران شعبه سپهبد زاهدی

هیئت اجرائی حزب ایران نوین
۵مدرسه ازبانك ملی ایران شعبه سپهبد زاهدی

آقای مهدی مجلسی
۱مدرسه از بانك بیمه بازرگانان شعبه شیراز

سازمان مرکزی حزب ایران نوین
۵مدرسه ازبانك ملی ایران شعبه سپهبد زاهدی

آقای سیروس محوی
۱مدرسه از بانك بیمه بازرگانان شعبه آبادان

دانش آموزان استثنائی تهران
۱مدرسه از بانك بیمه بازرگانان شعبه مرکزی

آقای سید عباس مشعلی
بنام‌آقای حاج محمد مشعلی
۱مدرسه از بانك بیمه بازرگانان شعبه اهواز

دانش آموزان دبیرستان شماره ۱ هدف
۱مدرسه ازبانك سپه ـ شعبه‌مرکزی

آقای حاجی مرتضی مظفریان
۱مدرسه از بانك بیمه بازرگانان شعبه مرکزی

آقای مهندس حسین دفتریان
۱مدرسه از بانك اعتبارات ایران شعبه تبریز

آقای ناصر ملك مطیعی
بنام‌آقای «هوشنك سارنگ»
۱ مدرسه از بانك بیمه بازرگانان شعبه مرکزی

سازمان دانشسرای دوبی کاپیین
۱مدرسه از بانك بیمه بازرگانان شعبه مرکزی

موسسه آفتاب شرق
آقای علیرضا آموزگار
۱ مدرسه از بانك بیمه بازرگانان شعبه مشهد

شرکت پشمباف کشمیر
۱مدرسه ازبانك‌سپه ـ شعبه۲٤اسفند

خانم فرشته مهبان (هوشمند)
بنام‌آقای عزت‌الله نوید
۱مدرسه از بانك بیمه بازرگانان شعبه بازار

شرکت ساختمانی کوه‌ریز
بنام‌آقای «علیرضا اشرف خراسانی»
۱مدرسه از بانك بیمه بازرگانان شعبه مرکزی

شرکت شیمیکو
آقای فریدون دادگر
۱مدرسه از بانك صادرات ایران شعبه فردوسی

آقای مرتضی ناظمی
۱مدرسه از بانك بیمه بازرگانان شعبه مرکزی

شرکت لوشان
۱مدرسه از بانك صادرات ایران شعبه نادری

آقای حاجی محمد یادگار
۱مدرسه از بانك بیمه بازرگانان شعبه اهواز

شرکت مسافربری ایران پیما
۱مدرسه از بانك صادرات ایران شعبه شماره ٥٥۹ امیرکبیر

آقای علی یزدان منش
۱مدرسه ازبانك ملی ایران شعبه سپهبد زاهدی

آقای عارف عارف کیا
بنام‌همسرشان‌خانم«زینوس‌عارف کیا»
۱مدرسه از بانك بیمه بازرگانان شعبه مرکزی

آقای محمد طاهر یزدی
بنام خودوپدرشان‌آقای ملاباقریزدی
۳مدرسه از بانك بیمه بازرگانان شعبه یزد

یکشنبه نامهای جدید