

# 戊辰 鋁金加工機械

## 營業課目

萬能折曲機  
各種シヤ一  
各種プレス  
スチームハンマー  
(1噸・½噸・¼噸)

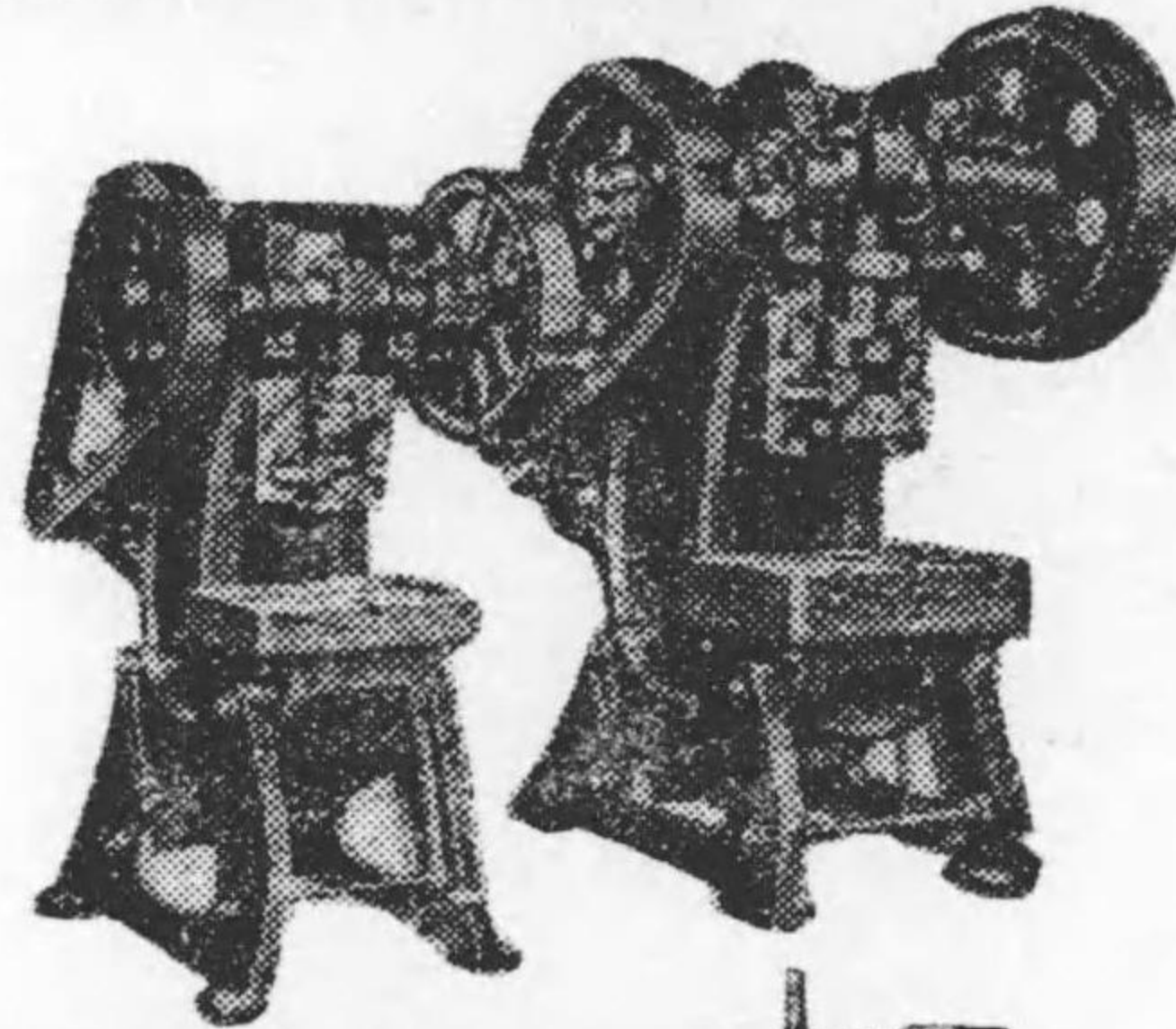

産業機械統制會員

## 戊辰工業株式會社

本社及工場 大阪市西淀川區佃町三丁目一二四  
電話福島(45) 2 3 1 2 番(代表)  
東京營業所 東京市芝區本芝四ノ二四山口ビル  
電話三田 1 5 7 2・3 6 8 7 番

(産1)

# 起重機

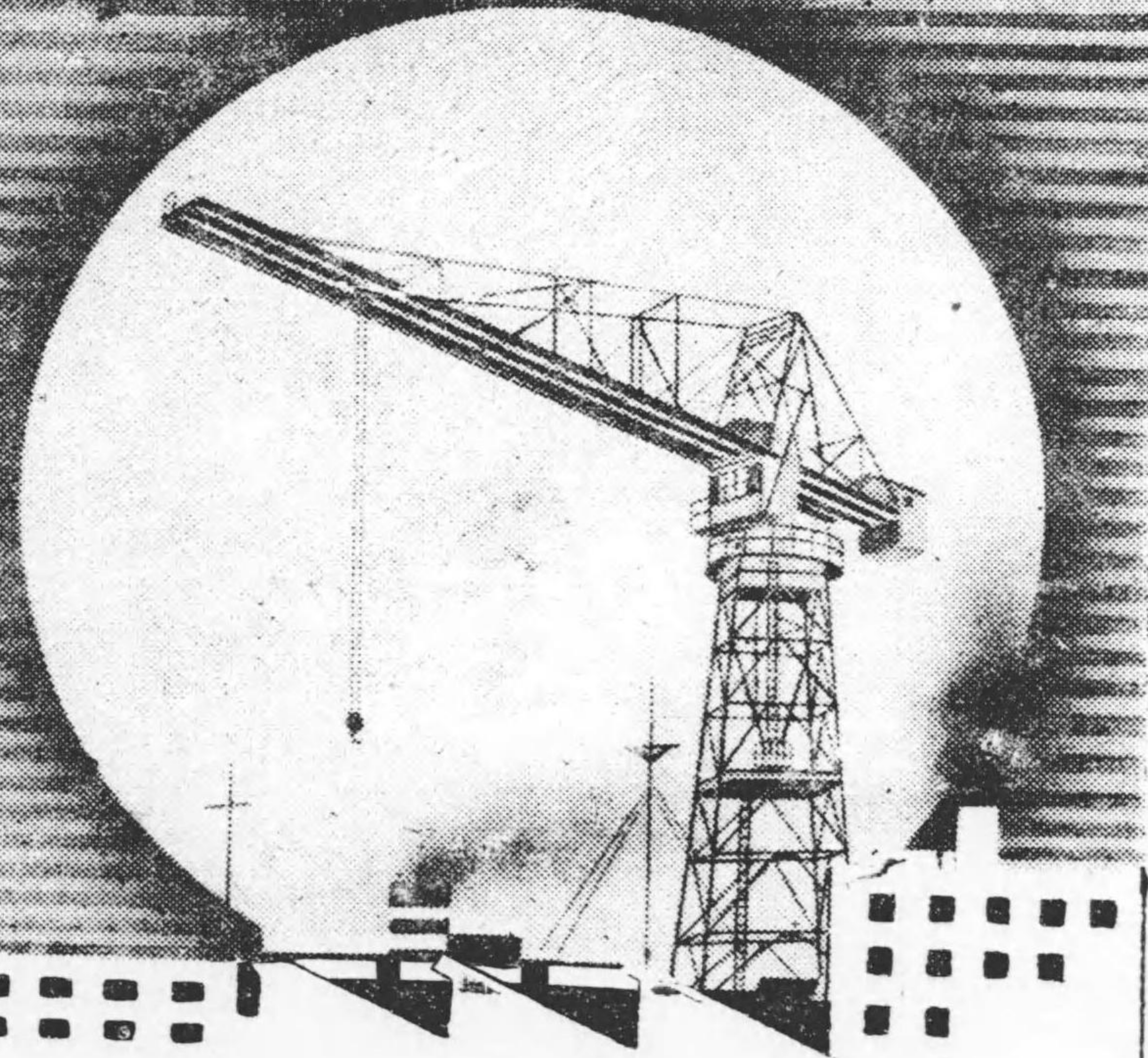

## 株式會社 四宮鉄工所

大阪市西淀川區野里町七二番地

電話福島(45) 六〇二二・六九六三番

代理店 淺野物産株式會社

(産4)



(伊東式特許取瓶K.T.型)

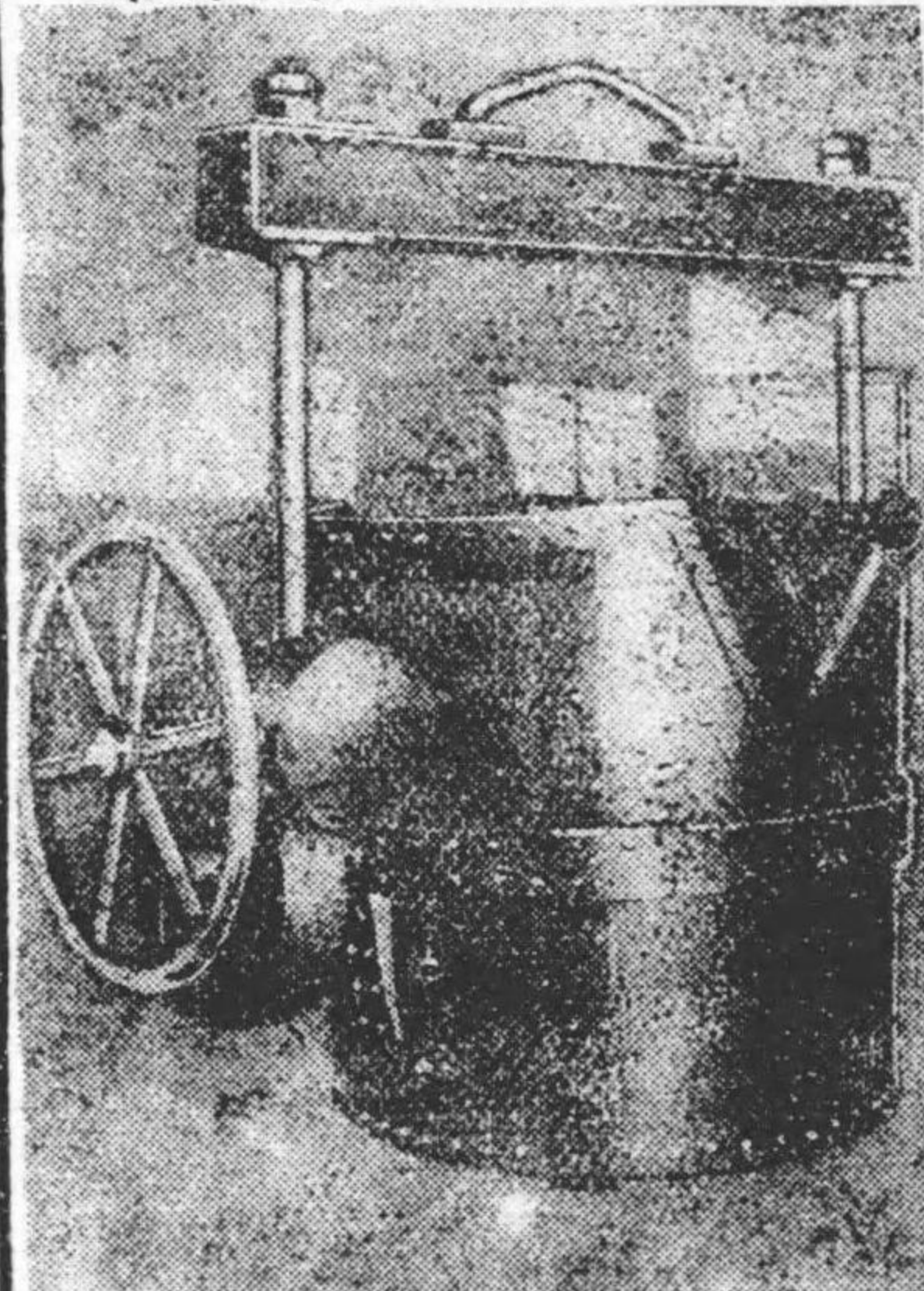

(伊東式キューポラー標準型)

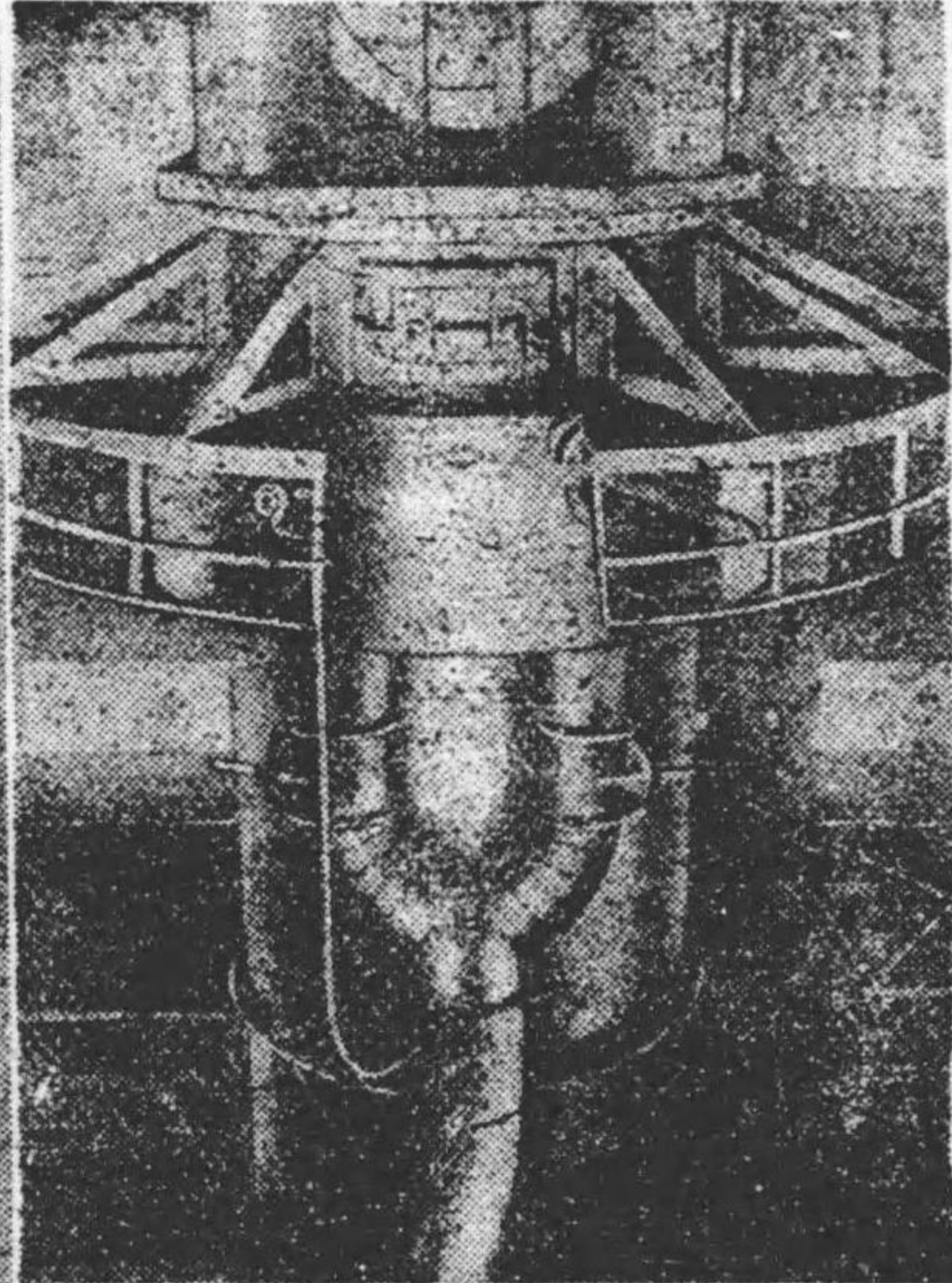

(横轉式鐵製ダンプカー)

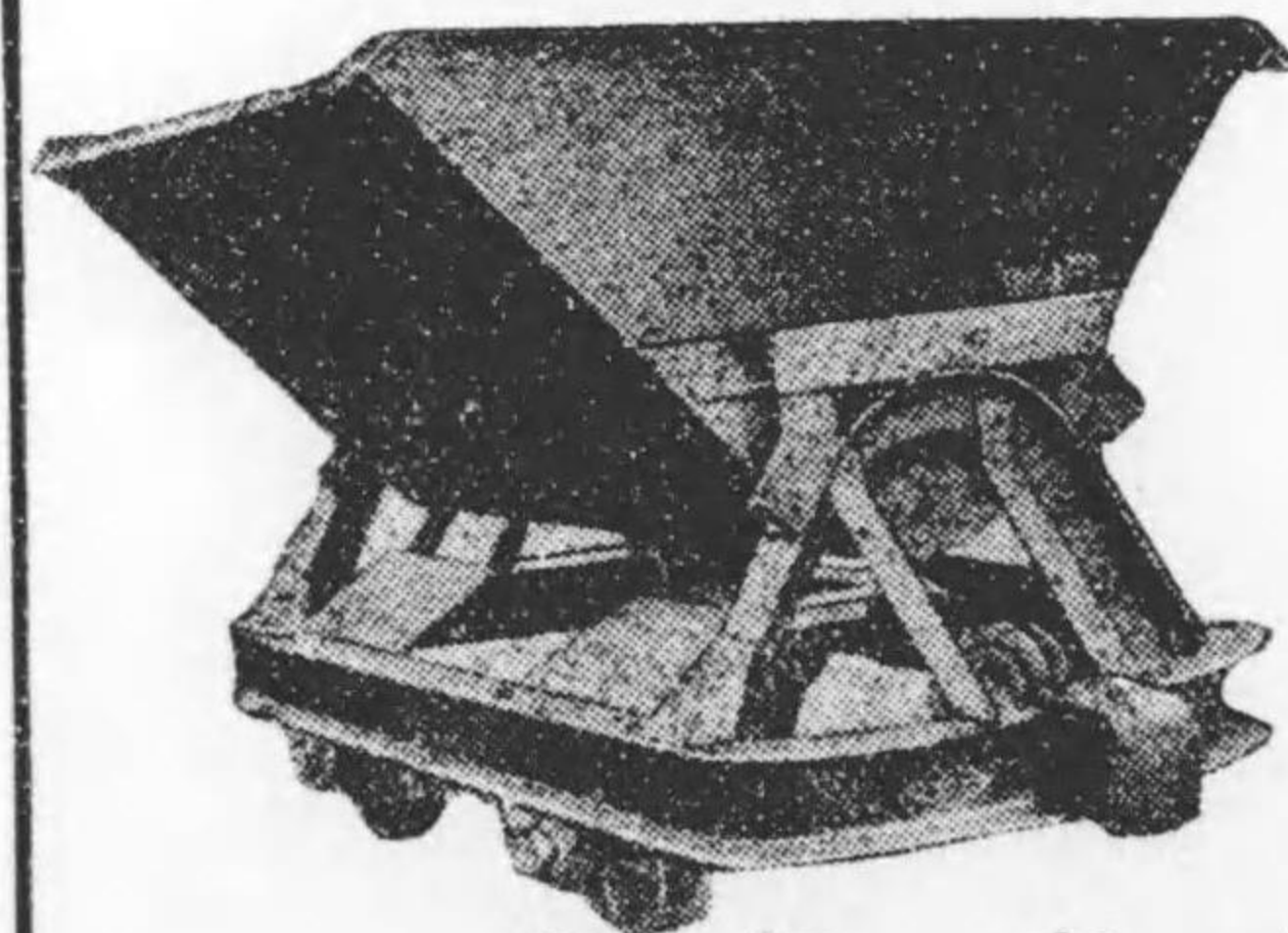

### 製 作 品 目

其ノ他鐵工一般  
 鑄造塔並汽鍋各種  
 輸送機各種  
 鑄山用諸機  
 土木用諸機  
 運搬車各種  
 捲揚機各種  
 化學工業用諸機  
 瓦斯發生裝置各種  
 瓦斯用並各種貯槽  
 製鐵用諸機  
 石炭爐並油爐各種  
 伊東式特許取瓶各種  
 伊東式特許廻轉取瓶

株式會社 伊東鐵工所  
 取締役社長 伊東國松

第一工場 川口市壽町二〇四番地  
 電話 川口二九〇四番  
 振替東京 一一二〇七四番  
 第二工場 川口市外戸田村白子新道  
 電話 川口二六七六番

# 燃燒窯爐・燃燒機器

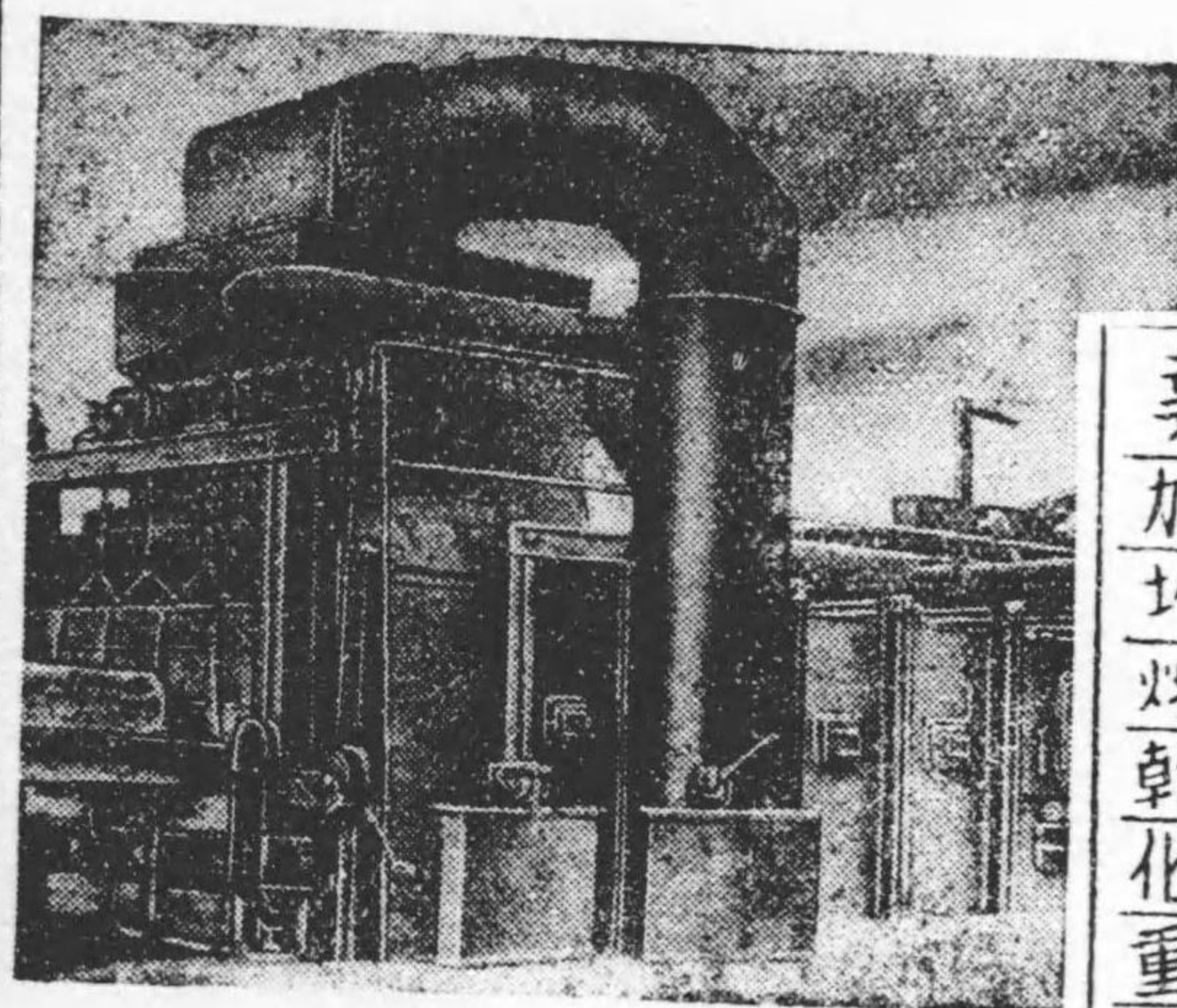

熱工式  
 加熱爐  
 均熱爐  
 熔融爐  
 乾燥爐  
 化亨窯爐  
 重油バーナー  
 瓦斯バーナー  
 タールバーナー  
 ストーカー  
 爐用機器  
 設計・施工

産業機械統制會會員

## 東京熱工株式會社

本社 東京市京橋區築地四丁目八番地  
 電話築地(55)0178・0374番  
 工場 横濱市鶴見區市場町七番地  
 電話鶴見 4077・4528番



特許 K O 式

無音無油多翼

高壓 低壓 ルーツプロワー

日本特許 225677 號 233076 號 243349 號  
滿洲特許 10998 號 1859 號

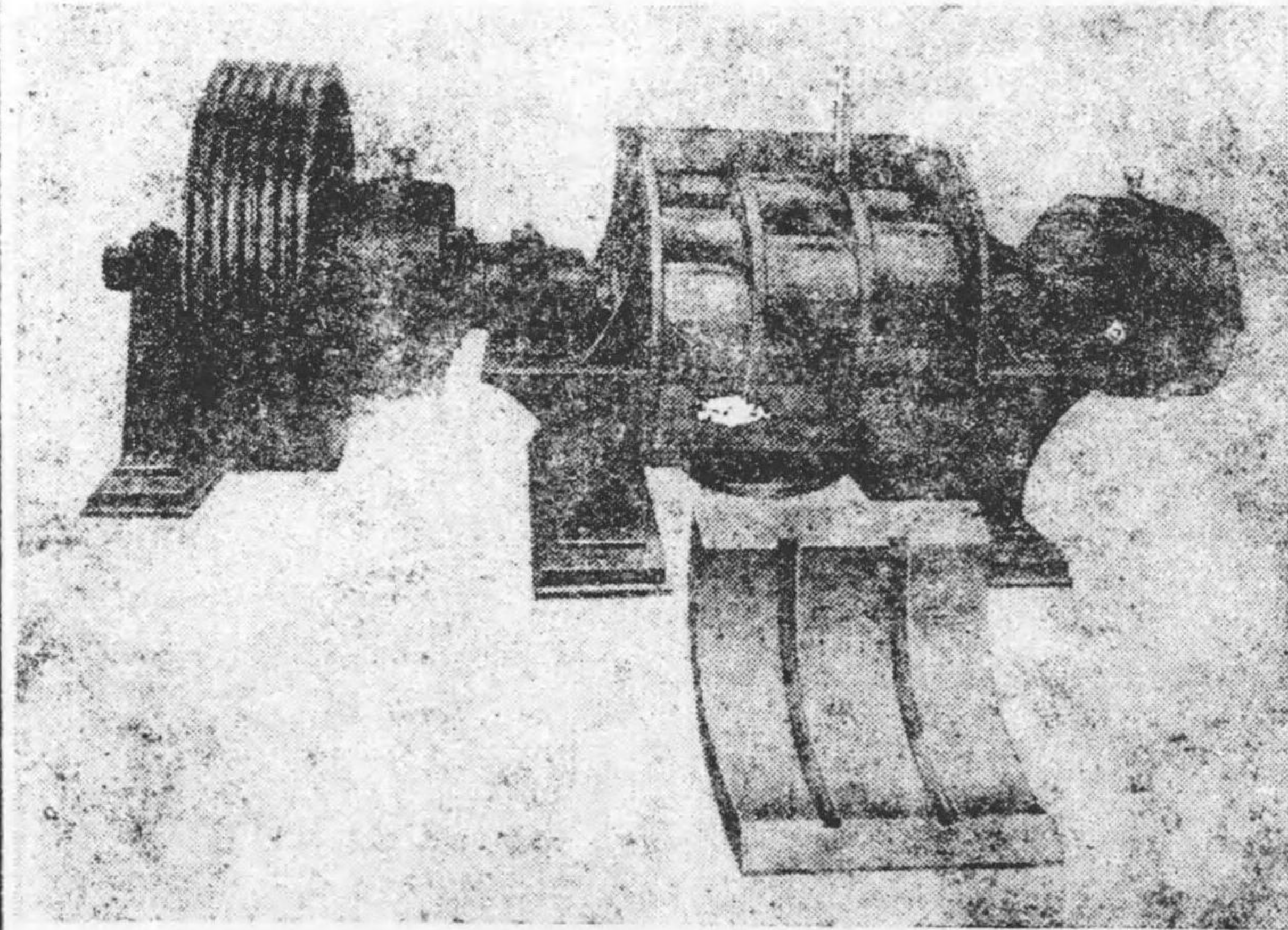

産業機械統制會員・ルーツプロワー専門製作

逢坂工業所

營業所及工場

東京市瀧野川區瀧野川町二二三番地  
電話板橋二〇三番・九四番  
振替口座東京一一二二二四番

(産9)

誇る! 科學的經營 良品廉價  
タナカ汽動唧筒

ウオシントン・ポンプ

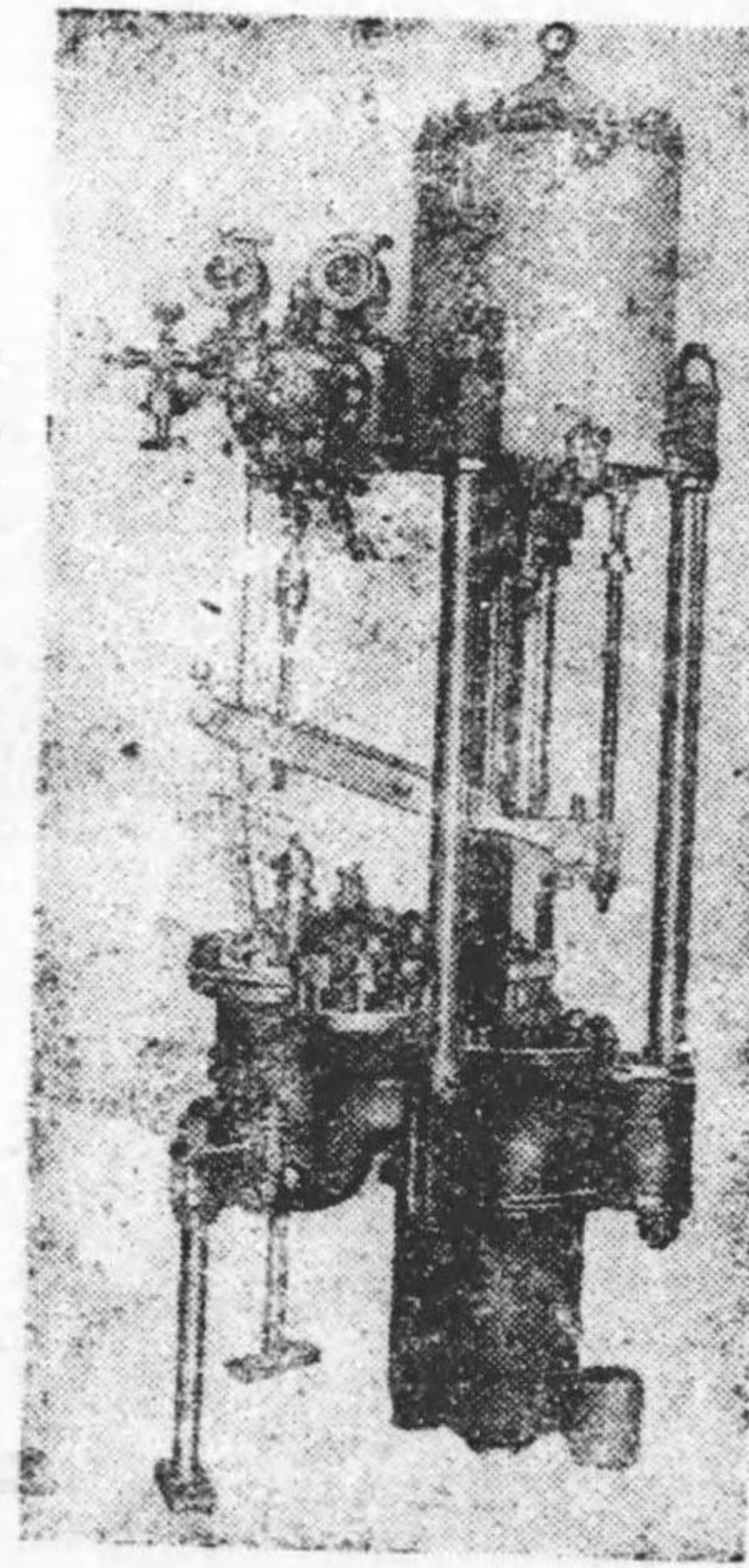

ウエヤース型給水ポンプ

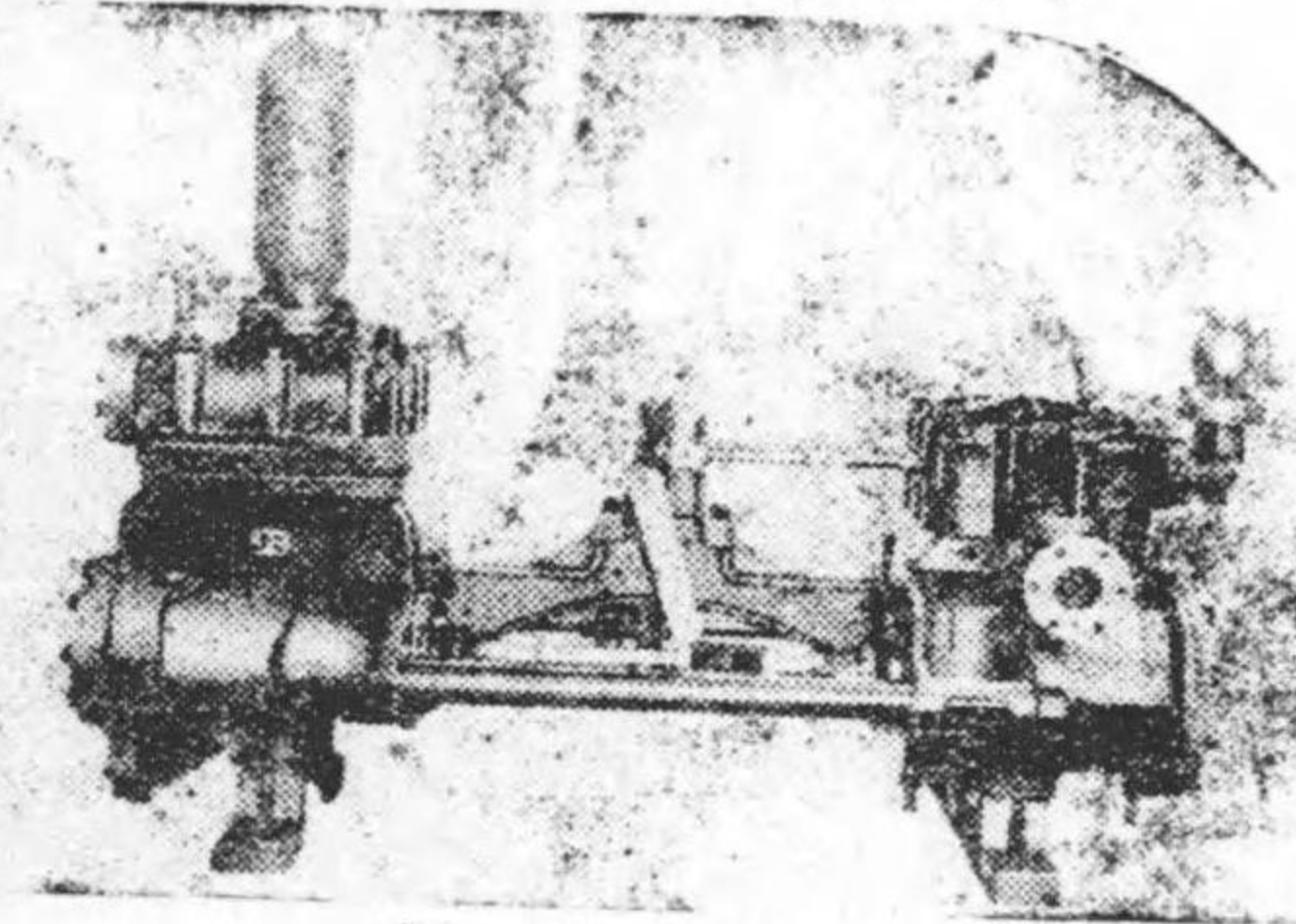

製品概目

- 一、タナカスチームポンプ
- 一、ウオシントンポンプ
- 一、ウエヤースポンプ
- 一、燃料用各種ポンプ
- 一、電動機直結各種唧筒
- 一、船舶用各種補機
- 一、各種唧筒・操舵機・捲揚機
- 一、蒸気機(送風機・發電氣用)
- 一、絞盤・揚揚機・重油噴燃裝置
- 一、タナカチヨイント製作發賣元

産業機械統制會員  
東部船舶機械統制組合員

株式會社 田中鐵工所

本社 東京市本所區堅川三丁目六番地  
電話本所(73) 6113番・6153番・7157番  
東京營業所 東京市日本橋區橋山町十番(兩國ビル)  
電話浪花(6) 三九七九番  
大阪營業所 大阪市西區靱南通リ四ノ  
電話土佐堀(44) 〇八四一番・六一四四番

(産8)



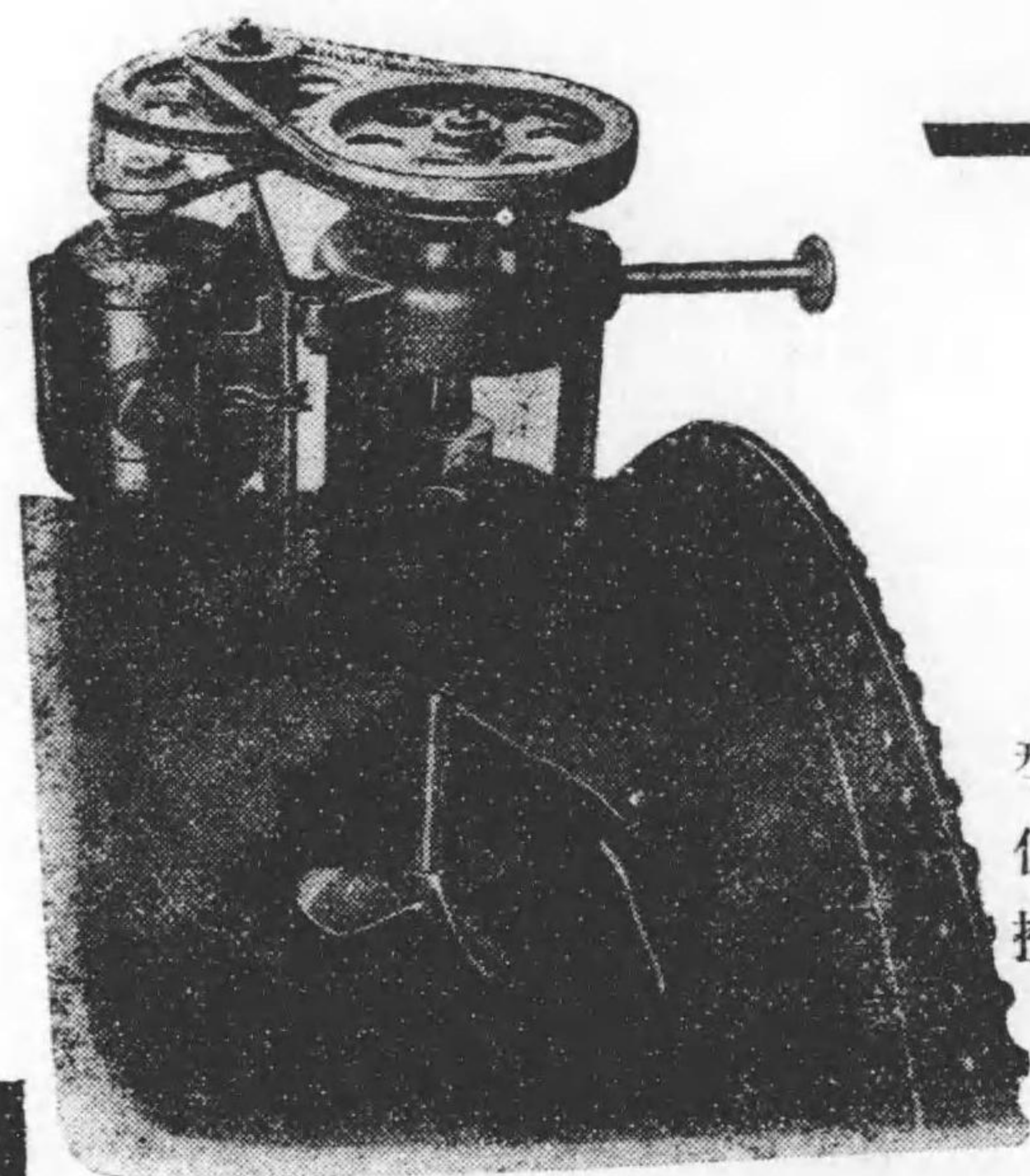

型式 580  
側面攪拌機  
攪拌効率 95%

あらゆる液體の攪拌に！

# サマケ 攪拌機

産業機械統制會會員

佐竹化學機械工業株式會社

本社 大阪市北區都島北通一丁目 電話堀川 { 2916番  
2917番  
7910番  
支社 東京市日本橋區本町四丁目 電話日本橋1659番

(産11)

# 鋸 金 加工機

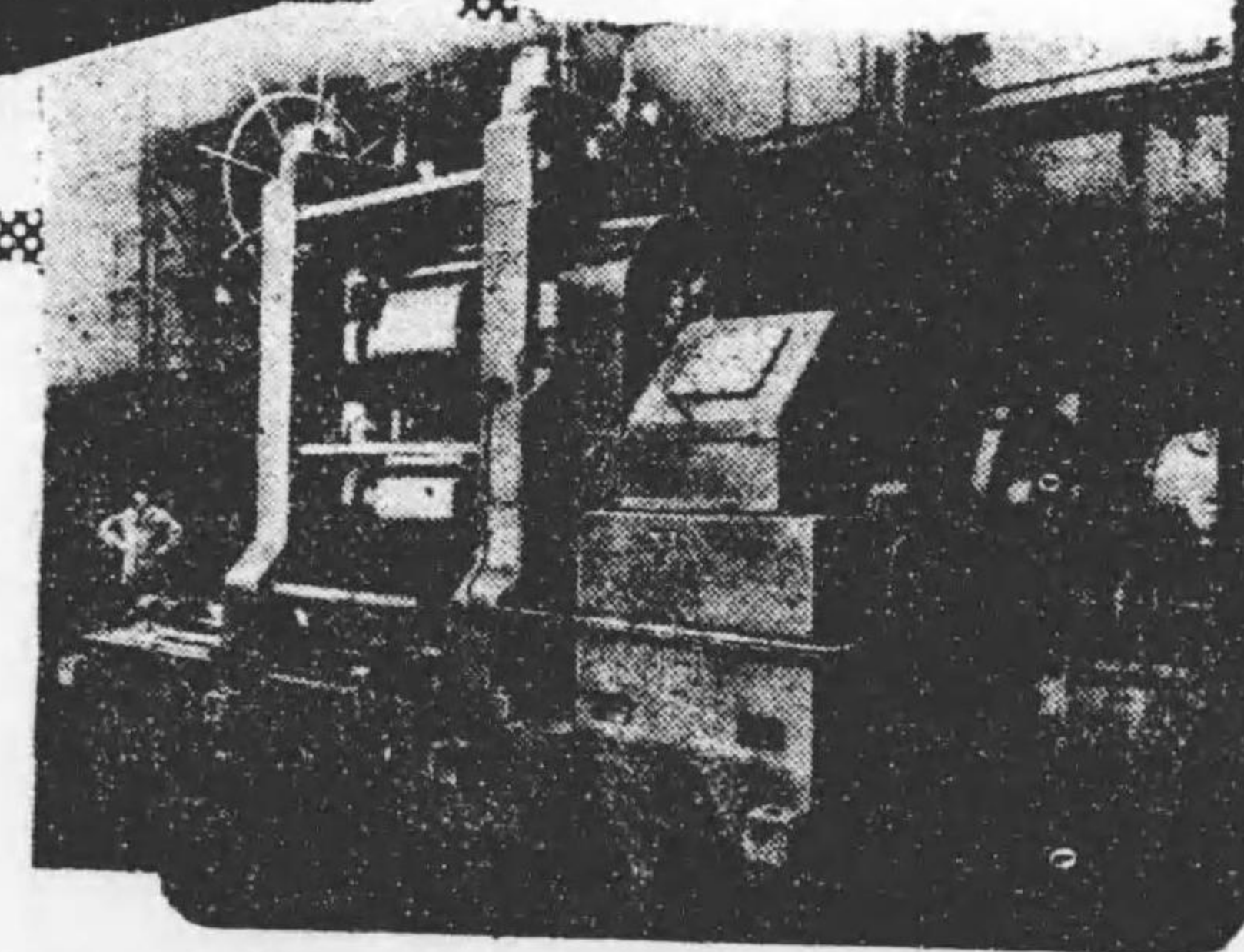
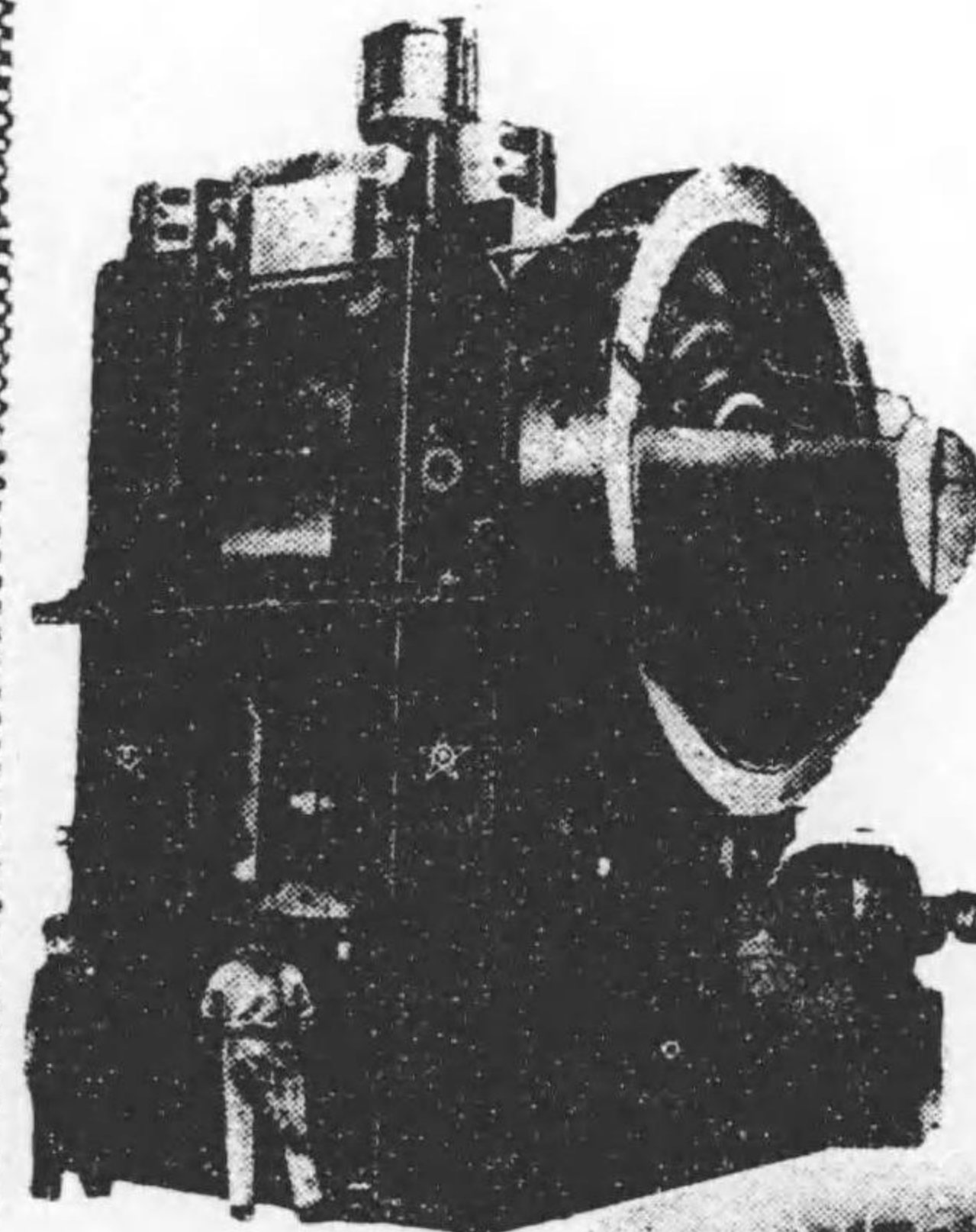

# 株式會社 大阪プレス製作所

本社 大阪市西成區出城通四ノ六・電話代表櫻川(64)三五一〇番(4)  
東京出張所 東京市京橋區銀座一丁目四 電話京橋(56)四四六三番

(産10)



# 中山電動鑿岩機



地下資源の開発は能率優秀なる  
中山電動鑿岩機にて！

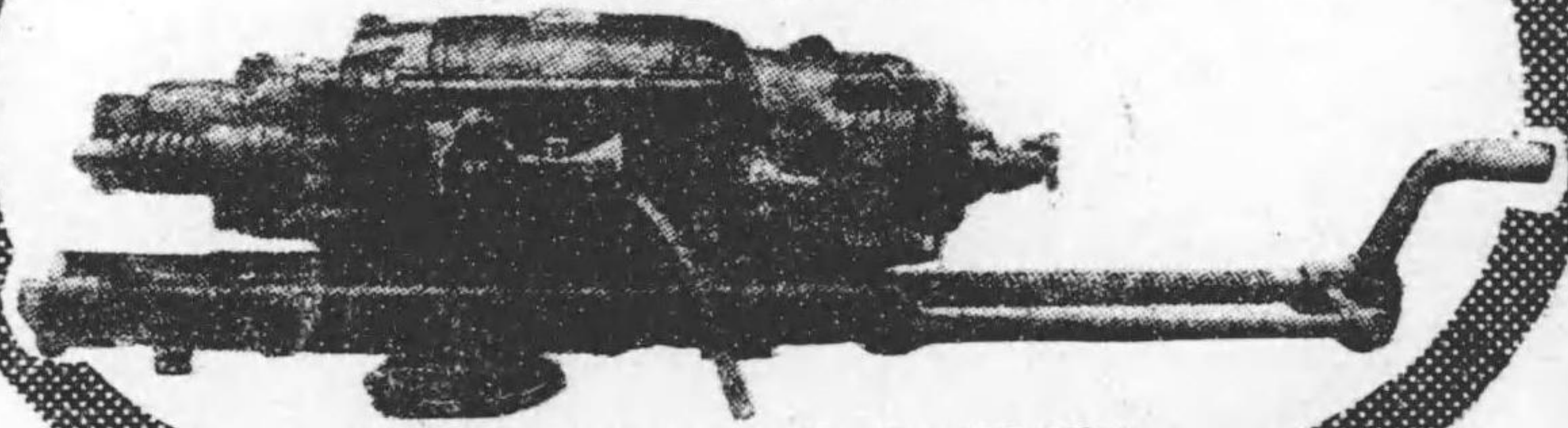

日・獨・伊・露・英・米・佛・加・瑞各國特許

## 營業種目

電 動 鑿 岩 機 一 般 電 氣 機 械  
空 氣 鑿 岩 機 特 殊 電 氣 機 械  
空 氣 壓 縮 機 熱 處 理  
鐵 山 土 木 機 械 材 料 試 驗 及 分 析

産業機械統制會々員

## 株式會社 中山工業所

本社並工場 大阪市東淀川區野中南通三丁目一二  
電 話 北 5731・1175・1622番  
營業所 東京市日本橋區通二(大同生命館内)  
京 城 府 旭 町 二 丁 目 ( 昭 和 ビ ル )  
八 幡 市 中 央 區 中 本 町 三 丁 目

# テイコクポンプ



營業種目

船舶用ポンプ 農業用ポンプ  
動力用ポンプ 化学工業用ポンプ他

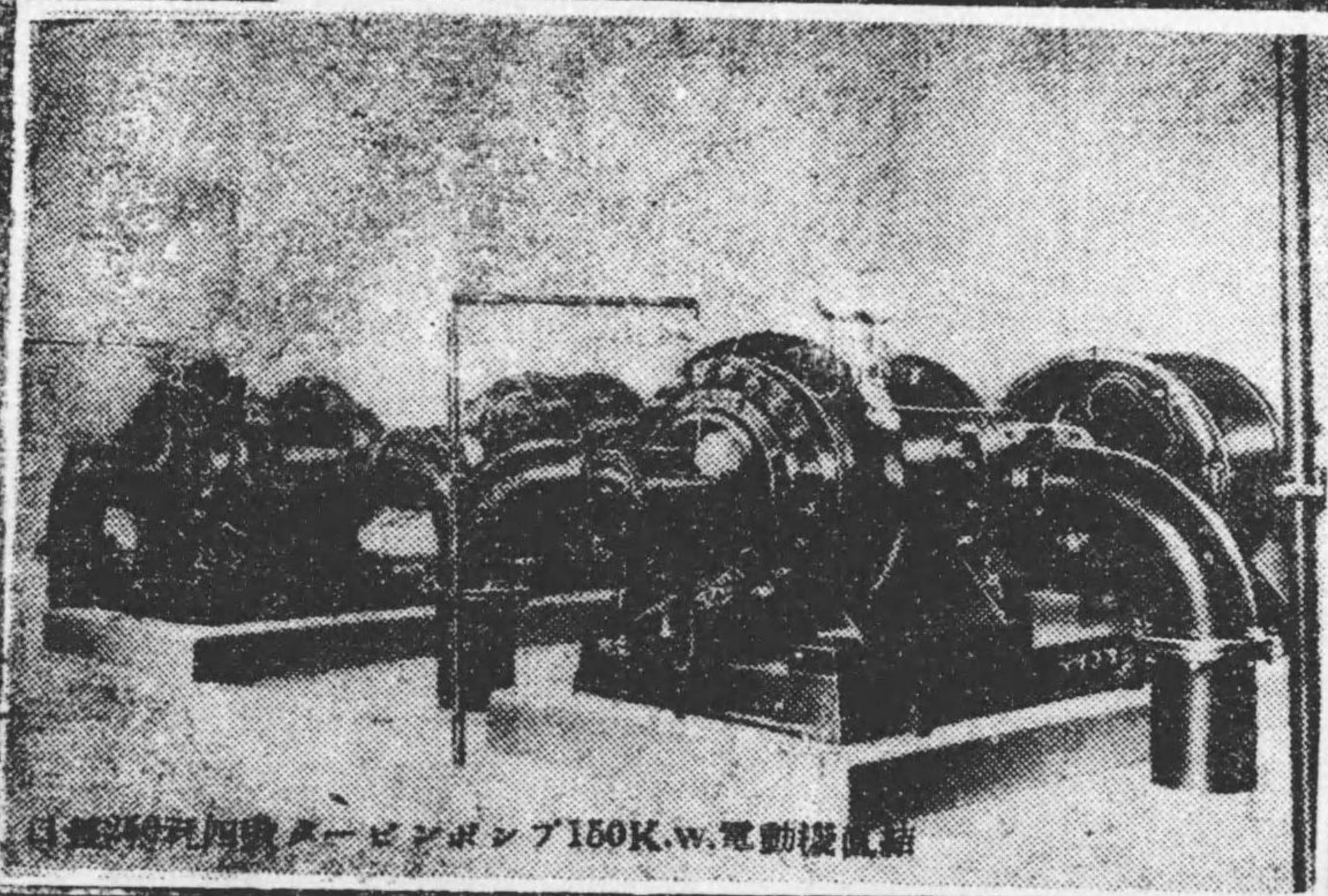

日産240リットルターボポンプ150K.w.電動機直結

株式會社

## 帝國機械製作所

大阪市西淀川區野里町九八  
電 話 東 5727・7715番



# 鋁金用五作機械

専門製作

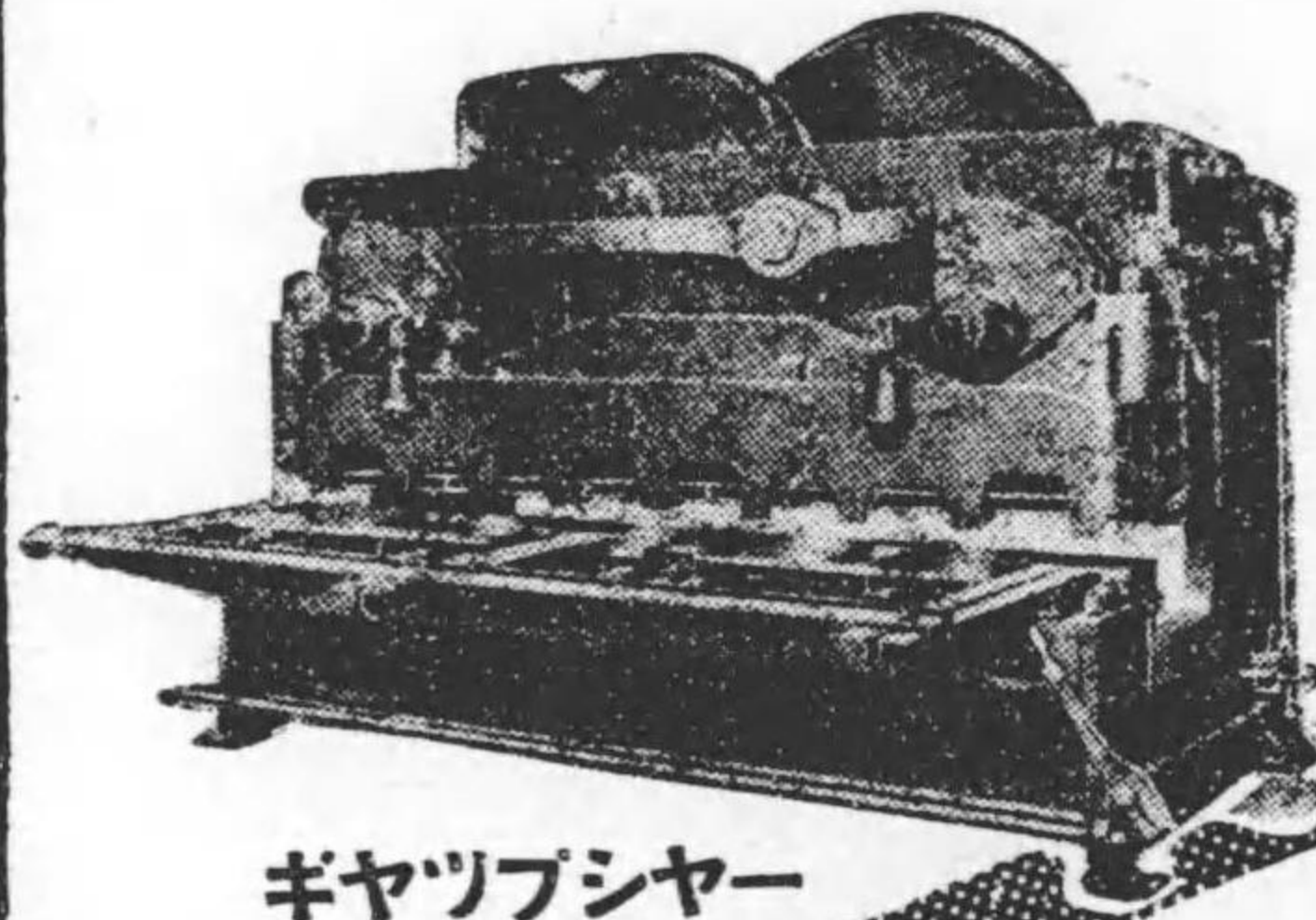

ギヤツブシャー

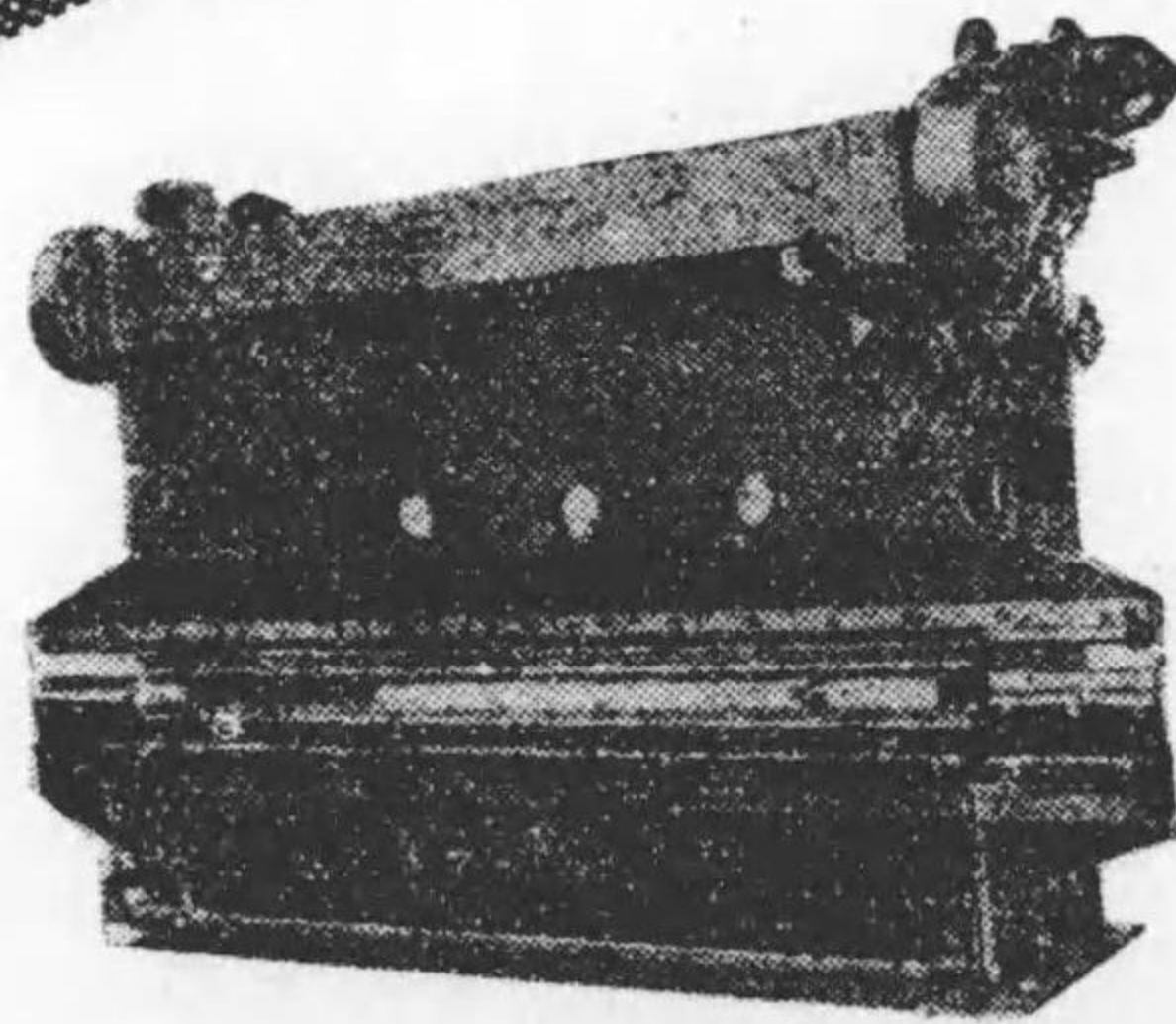

フレーキプレス



株式  
會社

## 長谷部機械五作所

本社及第一工場 大阪市西淀川区御幣島町一〇五  
 第二工場 大阪市西淀川区御幣島町一〇二  
 第三工場 大阪市西淀川区御幣島町三三一  
 電話代表福島 (45) 三五六八番

設計並製作  
 低速度傳動用ローラーチェーン  
 高速度用ライナーサイレントチェーン  
 コンベヤーチェーン各種  
 スプロケットホキール各種  
 トラクターエンジン

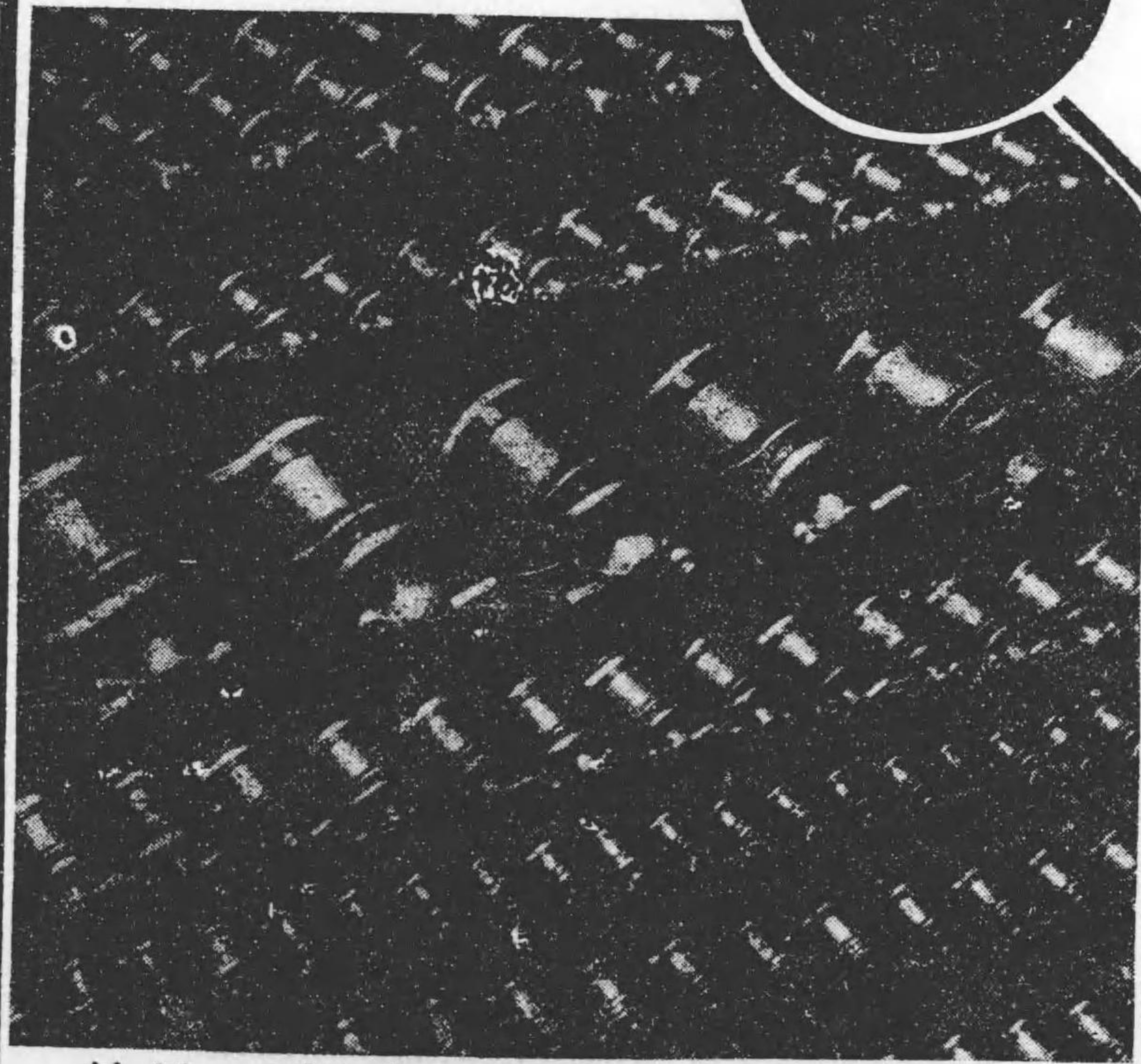

## 株式會社 椿本チェーン製作所

本社及工場 大阪市旭区鶴見町六二〇番地  
 電話堀川4948・旭3219番旭3924-6番  
 東京營業所 東京市麹町區丸の内三ノ一〇三菱五號館  
 電話丸ノ内6884番







# 新興機 鑿岩機



新興鑿岩機廠西代理店



株式会社 **オカダ鑿岩機營業所**

大阪市南区高津三番町三八  
電話南三二一七番



株式会社 **オカダ鑿岩機台北出張所**

台北市西門町三丁目  
電話台北三五九〇番

## 營業種目

工作機械  
製鐵用機械  
給炭機・節炭機  
內燃機・調器  
辨類・衝器  
高級鑄鐵管  
鑄物・特殊鑄物  
普通鑄鋼  
特殊鑄鋼



株式會社

# 久保田鐵工所

本社 大阪市浪速區船出町二丁目二二  
支店及出所 東京・橫須賀・吳・九州  
工場 船出町・恩加島・鑄鋼・龜町・市岡・堺尾崎  
武庫川・隈田川・北京









# 田熊汽罐製造株式會社

水管式  
つねきちボイラ  
ハ絃汽罐

本社  
出張工場  
神戸

尼崎市瀬字海地一五番地  
電話(45)735157番

電話(45)735157番  
電話(45)735157番

總代理店 株式會社安宅商會

支店 大阪市東區今橋五丁目  
東京・名古屋・福岡・京都・大連・上海

# ホムターのゲージ

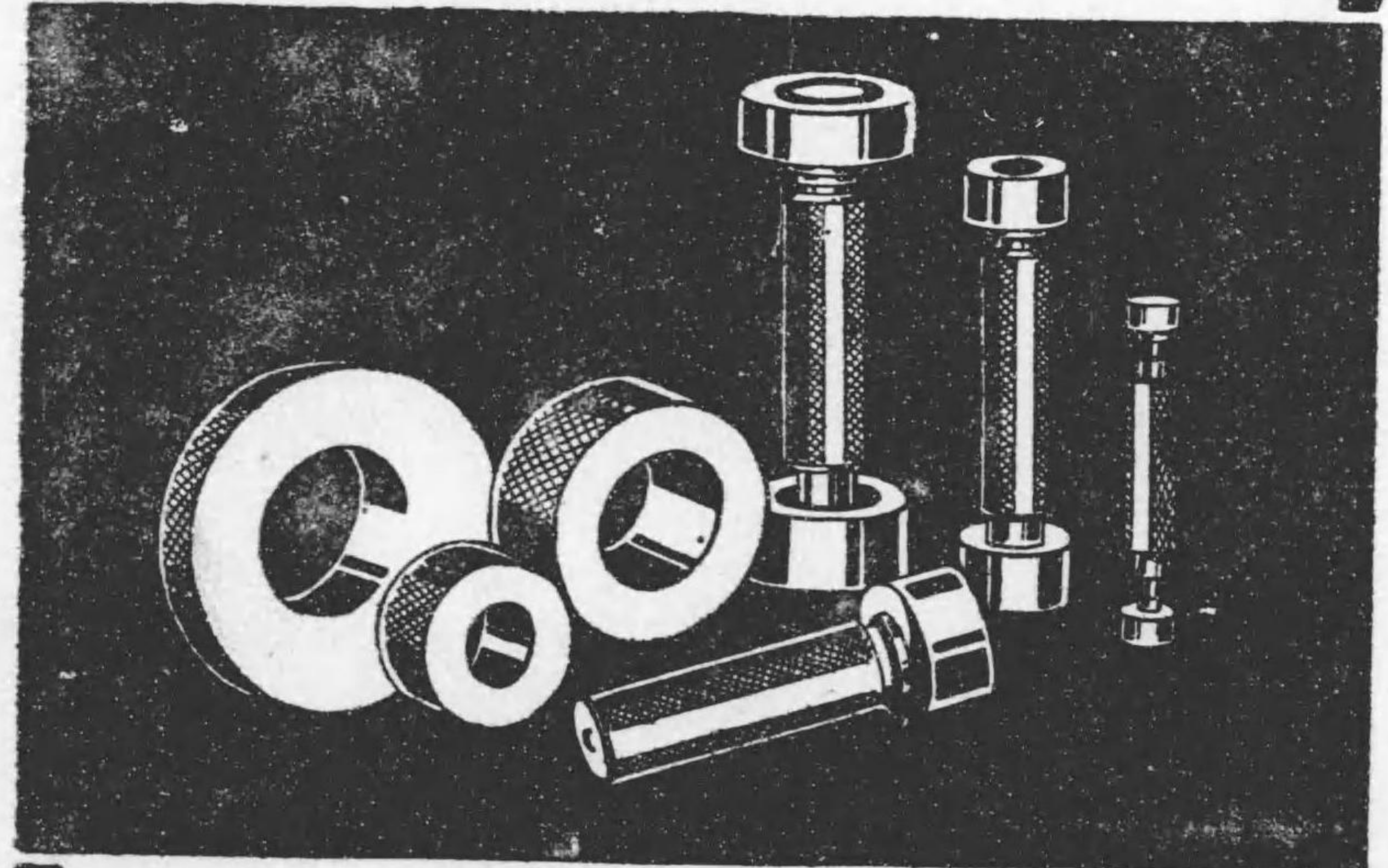

營業課目

日本標準規格限界ゲージ

線子ゲージ・板ゲージ・リングゲージ

棒ゲージ・精密測定器具

# 本多重工業株式會社

本社 大阪市西淀川區野里町七九四番地

電話福島(45)322・523・3744・6378番







指示シ又ハ産業機械ノ製造ニ會長ノ指定スル資材ヲ使用スベキコトヲ命ジ若ハ其ノ使用ヲ制限セントスルトキハ商工大臣ノ承認ヲ受クルモノトス

第五條 會長資材ノ需給調整ヲ圖ル爲特ニ必要アリト認ムルトキハ會員ニ對シ資材ノ保有、交換貸與又ハ讓渡ニ關シ必要ナル事項ヲ指示スルコトアルベシ

第六條 會員ハ産業機械ノ受註ヲ爲ス場合ニ於テハ受註査定票ヲ會長ニ提出スベシ但シ陸軍又ハ海軍ヨリ當該産業機械製造用ノ資材ノ配給ヲ受クル場合及會長ノ指定シタル産業機械ニ付テハ此ノ限ニ在ラズ會長前項ノ受註査定票ヲ受理シタルトキハ其ノ定ムル受註査定細則ニ依リ受註ノ可否ヲ査定シ當該會員ニ之ヲ通知ス

會長前項ノ規定ニ依リ受註ノ承認ヲ爲シタル場合ニ於テハ當該産業機械製造用ノ資材ノ割當數量ヲ決定シ之ヲ當該會員ニ通知ス

會員ハ第二項ノ規定ニ依リ受註ノ承認ヲ受クルニ非ザレバ受註ニ係ル産業機械ノ製造ヲ爲スコトヲ得ズ但シ第一項但書ノ場合及特別ノ事由ニ因リ會長ノ承認ヲ受ケタル場合ハ此ノ限ニ在ラズ

會員ハ第三項ノ規定ニ依リ取得シタル資材ヲ當該産業機械ノ製造以外ノ用途ニ供スルコトヲ得ズ但シ會長ノ指定シタル場合及特別ノ事由ニ因リ會長ノ承認ヲ受ケタル場合ハ此ノ限ニ在ラズ

第七條 會長必要アリト認ムルトキハ會員ニ對シ前條第二項ノ規定ニ依リ受註ノ承認ヲ爲シタル産業機械ノ規格、數量又ハ完成時期ニ付必要ナル指示ヲ爲スコトアルベシ  
會員已ムヲ得ザル事由ニ因リ前項ノ規定ニ依ル會長ノ指示ニ從フコト能ハザルトキハ會長ノ承認ヲ受クベシ

第八條 會員ハ其ノ製造ニ付陸軍又ハ海軍ヨリ資材ノ配給ヲ受クベキ産業機械ノ受註ヲ爲サントスルトキハ豫メ其ノ旨ヲ記載シタル届書ヲ會長ニ提出スベシ但シ已ムヲ得ザル事由ニ因リ豫メ提出スルコト能ハザル場合ニ於テハ受註ヲ爲シタル日ヨリ一週間以内ニ之ヲ提出スベシ

第九條 會長必要アリト認ムルトキハ會員ニ對シ生産分野ノ劃定、生産ノ割當、規格ノ統一其ノ他産業機械ノ製造ニ關シ種類、數量其ノ他必要ナル事項ヲ指示スルコトアルベシ

會長前項ノ規定ニ依リ生産分野ノ劃定又ハ規格ノ統一ヲ爲サントスルトキハ商工大臣ノ承認ヲ受クルモノトス

會員已ムヲ得ザル事由ニ依リ第一項ノ規定ニ依ル會長ノ指示ニ從フコト能ハザルトキハ會長ノ承認ヲ受クベシ

第十條 會員ハ會長ノ指定シタル産業機械ノ一定期間毎ノ生産工程計畫ヲ記載シタル生産工程表ヲ會長ニ提出スベシ之ヲ變更セントスルトキ亦同ジ

會長必要アリト認ムルトキハ前項ノ生産工程計畫ノ變更ヲ命ズルコトアルベシ  
會員ハ第一項ノ生産工程計畫ヲ實施スベシ

第十一條 會長必要アリト認ムルトキハ會員ヲシテ其ノ製造中ノ産業機械ノ製造工程ニ關シ必要ナル報告ヲ爲サシメ又ハ會員ニ對シ其ノ製造中ノ産業機械ノ製造工程ノ變更ニ關シ必要ナル事項ヲ指示スルコトアルベシ

第十二條 會員ハ一定期間毎ノ産業機械ノ製造完了狀況ヲ記載シタル書類ヲ會長ニ提出スベシ

第十三條 會員ハ一定期間毎ノ會長ノ指定シタル産業分機ノ納入狀況ヲ記載シタル書類ヲ會長ニ提出スベシ



シ  
會長必要アリト認ムルトキハ會員ニ對シ前項ノ書類ノ外受領書ノ寫其ノ他ノ證憑書類ヲ提出スベキコトヲ命ズルコトアルベシ

第十四條 會長必要アリト認ムルトキハ會員ニ對シ産業機械ノ販賣ニ關シ條件、時期、販賣先其ノ他必要ナル事項ヲ指示スルコトアルベシ

第十五條 會長事業ノ統制運営上特ニ必要アリト認ムルトキハ商工大臣ノ承認ヲ受ケ會員ニ對シ事業設備ノ新設、増設、變更、廢止、休止、貸與、借受、讓渡又ハ讓受ニ關シ必要ナル事項ヲ指示スルコトアルベシ

會長事業ノ統制運営上特ニ必要アリト認ムルトキハ商工大臣ノ承認ヲ受ケ會員ニ對シ事業ノ開始、廢止讓渡、讓受、委託經營又ハ共同經營ニ關シ必要ナル事項ヲ指示スルコトアルベシ

第十六條 會長必要アリト認ムルトキハ會員ニ對シ一定期間毎ノ事業設備ノ建設狀況ヲ記載シタル書類ヲ提出スベキコトヲ命ズルコトアルベシ

第十七條 會員ハ一定期間毎ノ産業機械ノ輸送豫定數量ヲ記載シタル輸送計畫書及一定期間毎ノ産業機械ノ輸送數量ヲ記載シタル輸送実績報告書ヲ會長ニ提出スベシ但シ會長ノ指定シタル場合ハ此ノ限ニ在ラズ

第十八條 會長必要アリト認ムルトキハ商工大臣ノ承認ヲ受ケ會員ニ對シ産業機械ノ製造技術ノ研究、改善、公開又ハ交流ニ關シ必要ナル事項ヲ指示スルコトアルベシ

第十九條 會長必要アリト認ムルトキハ商工大臣ノ承認ヲ受ケ會員ニ對シ産業機械ノ製造ニ必要ナル見本

機械又ハ圖面ノ利用ニ關シ必要ナル事項ヲ指示スルコトアルベシ

第二十條 會員ハ一定期間毎ノ所要資金ノ額及調達方法ヲ記載シタル資金計畫書ヲ會長ニ提出スベシ

第二十一條 會員ハ一定期間毎ノ從業者ノ雇傭豫定人員ヲ記載シタル勞務計畫書及一定期間毎ノ從業者ノ雇傭人員ヲ記載シタル勞務実績報告書ヲ會長ニ提出スベシ

第二十二條 會長産業機械ノ生産ノ確保ヲ圖ル爲特ニ必要アリト認ムルトキハ會員ニ對シ從業者ノ作業能率ノ増進又ハ移動ニ關シ必要ナル事項ヲ指示スルコトアルベシ

第二十三條 會長必要アリト認ムルトキハ會員ニ對シ産業機械ノ豫定原價計算又ハ原價計算ヲ記載シタル書類ヲ提出スベキコトヲ命ズルコトアルベシ

第二十四條 會長特ニ必要アリト認ムルトキハ會員ニ對シ其ノ事業ノ經理ノ改善ニ關シ必要ナル事項ヲ指示スルコトアルベシ

第二十五條 會長事業ノ統制運営上又ハ其ノ發達ヲ圖ル爲必要アリト認ムルトキハ其ノ定ムル所ニ依リ會員ニ對シ補償金、補助金又ハ奨勵金ヲ交付スルコトアルベシ

第二十六條 會員ハ一定期間毎ノ事業狀況ヲ記載シタル事業報告書ヲ會長ニ提出スベシ

第二十七條 會員ハ一定期間毎ノ燃料及動力ノ使用數量ヲ記載シタル燃料動力使用実績報告書ヲ會長ニ提出スベシ

第二十八條 會員ハ一定時期ニ於ケル資材ノ保有狀況ヲ記載シタル資材保有報告書ヲ會長ニ提出スベシ

第二十九條 會員ハ法人ニ在リテハ每營業年度經過後遲滞ナク財産目錄、貸借對照表、營業報告書、損益計算書、利益金ノ處分ニ關スル書類及當該營業年度ノ收支決算ヲ記載シタル書類ヲ、個人ニ在リテハ每



年二月末日迄ニ事業ニ關スル前年ノ收支決算ヲ記載シタル書類ヲ會長ニ提出スベシ

第三十條 左ニ掲グル場合ニ於テハ會員ハ遲滯ナク之ヲ會長ニ届出ツベシ

一 本規程ニ依ル會長ノ指示又ハ命令ヲ受ケタル事項ヲ完了シタルトキ

二 産業機械ノ生産ノ遂行ニ關シ重大ナル事故發生シタルトキ

三 第二條第一項ノ事業計畫ヲ實施スルコト能ハザルニ至リタルトキ

第三十一條 左ニ掲グル場合ニ於テハ會員ハ遲滯ナク之ヲ會長ニ届出ツベシ

一 商號若ハ氏名名稱又ハ主タル營業所ノ位置ヲ變更シタルトキ

二 定款ヲ作成シ又ハ變更シタルトキ

三 株金若ハ出資金ノ拂込ヲ徵收シ又ハ社債ヲ發行シタルトキ

四 取締役又ハ監査役ノ選任又ハ退任アリタルトキ

第三十二條 會長事業ノ統制運営上必要アリト認ムルトキハ會員ニ對シ其ノ事業ニ關シ必要ナル事項ノ報

告ヲ命ズルコトアルベシ

第三十三條 第二條第一項、第三條、第六條第一項、第八條、第十條第一項、第十二條、第十三條第一項

第十六條、第十七條、第二十條、第二十一條及第二十六條乃至第二十九條ノ規定ニ依リ提出スベキ書類

ノ様式、第二條第一項、第三條、第十條第一項、第十二條、第十三條第一項、第十六條、第十七條、第

二十條、第二十一條及第二十六條乃至第二十八條ノ規定ニ依リ提出スベキ書類ノ提出期限、第二條第一

項、第三條、第十條第一項、第十二條、第十三條第一項、第十六條、第十七條、第二十條、第二十一條

第二十六條及第二十七條ノ期間並ニ第二十八條ノ時期ハ會長別ニ之ヲ定ム

第三十四條 第二條第二項、第四條、第五條、第七條第一項、第九條第一項、第十條第二項、第十一條、

第十三條第二項、第十四條乃至第十六條、第十八條、第十九條又ハ第二十二條乃至第二十四條ノ規定ニ

依ル會長ノ指示又ハ命令ヲ受ケタル會員ハ之ニ從フベシ

第三十五條 第四條、第十一條又ハ第三十二條ノ規定ニ依リ報告ヲ命ゼラレタル會員ハ遲滯ナク眞實ノ報

告ヲ爲スベシ

第三十六條 會員ハ第二條第一項、第三條、第六條第一項、第八條、第十條第一項、第十二條、第十三條

第一項、第十六條、第十七條、第二十條、第二十一條、第二十三條又ハ第二十六條乃至第二十九條ノ規

定ニ依リ提出スベキ書類ニ虚偽ノ記載ヲ爲スコトヲ得ズ

## 定 款

### 第一章 總 則

第一條 本會ハ本邦ニ於ケル原動機（發電用ノ蒸汽罐、蒸汽タービン及水車ヲ除ク）及生産用機器ノ製造及販賣ニ關スル事業（以下單ニ當該産業ト稱ス）ノ確立ヲ期シ以テ高度國防國家體制ヲ完備スル爲其ノ綜合的統制運営ヲ圖リ且當該産業ニ關スル國策ノ立案及遂行ニ協力スルコトヲ目的トス

第二條 本會ハ重要産業團體令ニ依リ之ヲ設立シ産業機械統制會ト稱ス

第三條 本會ノ事務所ハ之ヲ東京市ニ置ク

會長必要アリト認ムルトキハ支部又ハ出張所ヲ設クルコトヲ得

第四條 本會ノ公告ハ官報ヲ以テ之ヲ爲ス



第二章 會員

第五條 本會ハ當該産業ヲ營ム者及當該産業ヲ營ム者ヲ以テ組織スル團體ニシテ商工大臣ノ指定シタルモノヲ以テ之ヲ組織ス

第三章 事業及其ノ執行

第六條 本會ハ第一條ノ目的ヲ達スル爲左ノ事業ヲ行フ

- 一 當該産業ニ於ケル生産及配給並ニ當該産業ニ要スル資材、設備、資金、勞務、燃料、動力等ノ需給並ニ輸送ニ關スル政府ノ計畫其ノ他當該産業ニ關スル政府ノ計畫ニ對スル參畫
  - 二 當該産業ニ於ケル生産及配給ニ關スル統制指導
  - 三 當該産業ニ要スル原材料、設備、資金、勞務、燃料、動力等ノ需給並ニ輸送ニ關スル統制指導
  - 四 當該産業ノ體制ノ整備確立
  - 五 當該産業ニ於ケル生産品ノ價格ニ關スル事項
  - 六 技術ノ向上、能率ノ増進、規格ノ統一、經理ノ改善其ノ他會員及會員タル團體ヲ組織スル者ノ當該産業ニ關スル事業ノ發達ニ關スル施設
  - 七 當該産業ニ關スル調査及研究
  - 八 會員及會員タル團體ヲ組織スル者ノ當該産業ニ屬スル事業ニ關スル検査
  - 九 前各號ニ掲グルモノノ外本會ノ目的ヲ達スルニ必要ナル事業
- 第七條 會員又ハ會員タル團體ヲ組織スル者ノ當該産業ニ屬スル事業ニ關スル統制ニ付テハ統制規程ノ定ムル所ニ依ル

第八條 本會ノ事業ノ執行ニ關シ必要ナル事項ハ別ニ之ヲ定ム

第四章 役員

第九條 本會ニ左ノ役員ヲ置ク

會長	一	人
理事	一	人
監事	若	干
評議員	若	干

第十條 會長ハ本會ヲ代表シ當該産業ノ統制指導其ノ他ノ會務ヲ總理ス

理事長ハ會長ヲ輔佐シ會務ヲ掌理シ會長事故アルトキハ會長ノ職務ヲ代理シ會長缺員ノトキハ會長ノ職務ヲ行フ

理事ハ會長及理事長ヲ輔佐シ會務ヲ分掌シ豫メ會長ノ定メタル順位ニ依リ會長及理事長共ニ事故アルトキハ會長ノ職務ヲ代理シ會長及理事長共ニ缺員ノトキハ會長ノ職務ヲ行フ

監事ハ本會ノ財産ノ狀況ヲ監査ス

評議員ハ會長ノ諮問ニ對シ答申シ又ハ會長ニ對シ意見ヲ具申ス

第十一條 會長ハ商工大臣ノ任命シタル銓衡委員ノ推薦シタル者ノ中ヨリ商工大臣ノ命ジタルモノトス  
理事長、理事及評議員ハ當該産業ニ關シ經驗アル者及學識アル者ノ中ヨリ會長之ヲ命ズ但シ理事長及理事ノ任命ハ商工大臣ノ認可ヲ受タルモノトス



監事ハ評議員ノ過半数ノ同意ヲ以テ之ヲ選任ス  
第十二條 役員ノ任期ハ左ノ通トス

會長	三年
理事長	三年
理事	三年
監事	二年
評議員	二年

會長必要アリト認ムルトキハ任期中ト雖モ商工大臣ノ認可ヲ受ケ理事長又ハ理事ヲ解任スルコトヲ得  
補缺ノ爲任命又ハ選任セラレタル者ノ任期ハ其ノ前任者ノ殘任期間トス  
第十三條 會長、理事長及理事ハ他ノ職務又ハ商業ニ從事スルコトヲ得ズ  
但シ商工大臣ノ認可ヲ受ケタルトキハ此ノ限ニ在ラズ

### 第五章 會議

第十四條 會議ヲ分チテ總會及評議員會トス

總會ハ會員ヲ以テ之ヲ組織シ評議員會ハ評議員ヲ以テ之ヲ組織ス

第十五條 總會ハ通常總會及臨時總會トス

通常總會ハ每事業年度終了後二箇月以内ニ之ヲ開催シ臨時總會ハ會長必要アリト認ムルトキ之ヲ開催ス  
前項ノ事業年度ハ一年トシ毎年四月一日ニ始リ翌年三月三十一日ニ終ル  
總會ハ會長之ヲ招集ス

總會ヲ招集スルニハ會員ニ對シ少クトモ二週間前ニ會議ノ目的タル事項日時及場所ヲ示シ招集ノ通知ヲ發スルモノトス

總會ノ議長ハ會長之ニ當ル

第十六條 左ニ掲グル事項ハ總會ニ諮リ會長之ヲ決ス

一 定款ノ變更

二 收支豫算

三 第二十二條又ハ第二十三條ノ規定ニ依ル賦課金ノ賦課徵收方法

第十七條 會長ハ毎年通常總會ニ本會ノ事業ノ狀況ヲ報告シ監事ヲシテ財産ノ狀況ヲ報告セシム

第十八條 評議員會ハ會長必要アリト認ムルトキ隨時之ヲ開催ス

評議員長ノ議會ハ會長之ニ當ル

### 第六章 事務局

第十九條 本會ノ事務ヲ處理スル爲本會ニ事務局ヲ置ク

第二十條 理事長ハ會長ノ指揮監督ヲ承ケ事務局ヲ統理ス

第二十一條 前二條ノ外事務局及其ノ職員ニ關スル事項ハ別ニ之ヲ定ム

### 第七章 會計

第二十二條 本會ハ會員ニ對シ其ノ經費ヲ賦課ス

第二十三條 本會ハ其ノ事業ヲ行フ爲特ニ必要アルトキハ商工大臣ノ認可ヲ受ケ會員ノ全部又ハ一部ニ對シ前條ノ規定ニ依ル賦課金ノ外特別ノ賦課金ヲ課スルコトヲ得



第二十四條 前二條ノ規定ニ依ル賦課金ノ徵收ニ關シテハ別ニ定ムル所ニ依ル  
第二十五條 本會ノ會計年度ハ第十五條第三項ニ定ムル事業年度ニ依ル

### 第八章 解散及清算

第二十六條 本會ハ商工大臣ノ命令ニ因リテ解散ス  
第二十七條 清算人ハ商工大臣ノ解散通知ニ基キ裁判所ノ選任シタル者之ニ當ル  
第二十八條 清算人ハ本會ヲ代表シ清算ヲ爲スニ必要ナル一切ノ行爲ヲ爲ス權限ヲ有ス  
第二十九條 清算人ハ裁判所ノ認可ヲ受ケ清算及財産處分ノ方法ヲ定ム  
第三十條 本會ハ解散ノ後ト雖モ裁判所ノ認可ヲ受ケ其ノ債務ヲ完済スルニ必要ナル金額ヲ賦課徵收スルコトヲ得

### 第九章 過怠金

第三十一條 本會ハ本定款ニ違反シタル會員ニ對シ五千圓以下ノ過怠金ヲ課スルコトヲ得  
第三十二條 本會ハ統制規程ニ違反シタル會員ニ對シ壹萬圓以下ノ過怠金ヲ課スルコトヲ得

### 産業機械統制會事務局分掌規程

昭和十七年一月制定

第一條 本會事務局ニ左ノ部ヲ置キ事務ヲ分掌セシム  
總務部  
企畫部  
生産部  
審査部  
資材部  
技術部

第二條 各部ニ課ヲ置キ事務ヲ分掌セシム  
第三條 總務部ニ左ノ三課ヲ置ク  
庶務課 庶務、人事、會議、連絡及機密等ニ關スル事項並ニ他ノ部課ニ屬セザル事項  
文書課 規程ノ審議、文書ノ接受、發送、記錄編纂、整理保存等ニ關スル事項  
會計課 主計、出納、調度、財産保管等ニ關スル事項

第四條 企畫部ニ左ノ四課ヲ置ク  
調査課 資材、設備、業態等ニ關スル事項  
計畫課 生産、設備、資金、勞務、動力等ニ關スル事項  
整備課 生産分野ノ劃定、協力工場指定及會員資格決定等ニ關スル事項  
第五條 監查課會社經理統制令ニ依ル監督ニ關スル事項  
生産部ニ左ノ三課ヲ置ク  
工務部 工程、輸送、納品等ニ關スル事項

調整課 需給對策、特需機器ノ取纏メ等ニ關スル事項  
價格課 原價計算並ニ價格形成等ニ關スル事項  
第六條 審査部ニ左ノ三課ヲ置ク  
生産査定課 原票ノ整理並ニ受註査定ニ關スル事項  
材料査定課 所要資材原料ノ種類數量等ノ査定ニ關スル事項  
集計課 所要資材原料集計ニ關スル事項

第七條 資材部ニ左ノ三課ヲ置ク  
鐵鋼課 鋼材、銑鐵、鐵鋼屑、合金鐵、特殊鋼、鍛鋼、鑄鋼、鑄鐵、第二次鐵鋼製品等ノ割當配給ニ關スル事項  
非鐵課 鐵鋼以外ノ原材料及部品等ノ割當配給ニ關スル事項  
證明課 證明書發行ニ關スル事項



第八條 技術部ニ左ノ三課ヲ置ク

規格課 資材及製品ノ規格ニ關スル事項

改良課 製品優良化、機械ノ標準化、生産能

率ノ増進等ニ關スル事項

研究課 技術向上並ニ代用資材ニ關スル事項

第九條 本會事務局ニ左ノ職員ヲ置ク

參事 副參事 書記

技手 雇員

第十條 各部ニ部員ヲ置ク

會長必要アリト認メタルトキハ各部ニ次長ヲ置ク

コトヲ得

第十一條 部長ハ理事又ハ參事中ヨリ會長之ヲ命ズ

次長ハ參事中ヨリ會長之ヲ命ズ

第十二條 部長ハ會長又ハ理事長ノ命ヲ承ケ當該部

### 産業機械統制會出張所規程

第一條 本會定款第三條ニ依リ大阪市ニ大阪出張所

及福岡市ニ九州出張所ヲ設置ス

ノ事務ヲ總轄ス

次長ハ所屬部長ヲ補佐シ部長事故アルトキハ其ノ事務ヲ代行ス

第十三條 各課ニ課長ヲ置ク

第十四條 課長ハ參事又ハ副參事中ヨリ會長之ヲ命ズ

第十五條 課長ハ部長ノ命ヲ承ケ當該課ノ事務ヲ主管ス

第十六條 各部課ニ職員ヲ置ク

第十七條 各部課職員ノ所屬ハ理事長之ヲ命ズ

第十八條 各部課職員ハ上司ノ命ヲ承ケ當該部課ノ事務ニ従事ス

附 則

本規程ハ昭和十七年一月十五日ヨリ之ヲ施行ス

昭和十七年四月制定

第二條 出張所ハ本會ト當該地方會員トノ連絡ニ關シ左ノ事項ヲ掌ル

一、會員ニ關スル各種調査ニ關スル事項

二、各種資材申請書ノ受理ニ關スル事項

三、各種資材割當證明書ノ交付ニ關スル事項

四、會員ヨリ本會ニ提出スベキ書類ノ經由並ニ會員ニ對スル書類ノ配布ニ關スル事項

五、地方官廳及統制團體等トノ連絡ニ關スル事項

六、諸會議ニ關スル事項

七、會員ニ對スル會務ノ趣旨普及及會員ヨリノ要望斡旋ニ關スル事項

八、其他必要ト認ムル事項

第三條 出張所ニ左ノ職員ヲ置ク

所 長

所 員 若干名

第四條 所長ハ參事又ハ副參事中ヨリ之ヲ命ズ

第五條 所長ハ上司ノ命ヲ承ケ所務ヲ管理シ所員ヲ指揮監督ス

第六條 所員ハ所長ノ命ヲ承ケ事務ニ従事ス

第七條 所長ハ別ニ定ムル事項ヲ專行スルコトヲ得

附 則

本規程ハ昭和十七年四月一日ヨリ之ヲ施行ス



# 産業機械統制會役員

役名 氏名 住所 電話



會長 大河内正敏 東京市下谷區谷中清水町一  
 下谷 四三七

理事長 氏家長明 東京市品川區北品川六ノ三四五  
 大崎 三五一

理事 中村一徹 澁谷區泉樂町三〇  
 小石川 五九二

同 山岡祐章 同 本郷區西片町十  
 萩窪 三八九

同 三村金之助 同 杉並區上荻窪一ノ二〇二  
 大内愛七 (新瀧鐵工)

監事 杉正人 (日本製鋼) 許議員 大倉發身 (月島機械)

同 櫻田壬午郎 (櫻田機械) 同 宇野澤辰次 (宇野澤組鐵工)

同 田宮嘉右衛門 (神戸製鋼) 同 久保田權四郎 (久保田鐵工)

許議員 島山一清 (荏原製作) 同 船田要之助 (汽車製造)

同 高尾直三郎 (日立製作) 同

## 略歴

氏は明治十一年十二月、子爵大河内正實氏の三男として出生。一門の大河内信好の養子となり、四十年家督を相続、同時留學、これより疊々三十九年東大工學部造船科を卒業、次いで大學院に學び、獨逸兩國に留學、歸朝後東大工學部助教に、次で教授に、大正三年工學博士に、後教授を去り、理化學研究所長に就任、我國理化學進歩の上に大きな貢獻をなし、貴族院議員に推擧せらるゝこと二回現に研究會領袖として重きをなす。正三位、勳二等。所謂理研事業團の總帥である。

許議員 瀨古 潔 (三菱重工業) 同 三村起一 (住友機械)

同 荒木彦弼 (石川島造船) 同 關義孝 (關機械)

同 安藤儀三 (安藤機械)

## 産業機械統制會々員

(五十音順)

主要製品	社名	代表者名	所在地	代表電話
旋盤・木工機械	株式會社秋木機械製作所	藤田成治	能代市御指南町二三	八〇一三
ポンプ	合名會社アポロ鐵工所	片山榮太郎	東京市荒川区下露合二ノ九〇七	三九八五
備後ポンプ・タービンポンプ	合資會社あづまポンプ製作所	田中房治郎	東京市芝區沼松町一ノ九	四三六七
製鋼用機械及化學用ロール機械	株式會社青木ロール製作所	青木運之助	東京市城東區大島町三ノ二八	二二四五
板金工作機械	株式會社社會田鐵工所	會田啓之助	東京市城東區龜戸町七ノ二五	一三三〇
送風機・通風機・捲揚機・プロワ	株式會社朝倉製作所	朝倉元次	東京市墨田區九ノ内二ノ二	四〇一五
化學工業用機械	朝木工業株式會社	朝木豐吉	東京市城東區龜戸町八ノ一四	三三八九
化學工業用機械器具	合資會社蘆澤鐵工所	蘆澤仁吾	京橋區銀座四二ノ五	六〇三三
鐵山用機械器具	株式會社芦立鐵工所	芦立正	東京市大森區大森九ノ四十九六	二七一八
送風機・起重機・空				



化學・土木・瓦斯・機械  
 輸送機・鑄造機  
 船舶用ディーゼル機関  
 鐵工一般  
 各種コンベヤー及部  
 分品  
 工作機械・航空機用  
 部分品  
 特許式自動給炭  
 機及粉砕機  
 蒸氣機・同部分品及  
 附屬品  
 石油精製装置・鑄山  
 索道機械  
 旋盤・化學工業用機  
 械  
 製紙機械  
 ゴム工業用機械・水  
 壓機及ポンプ  
 空氣壓縮機  
 送風機・排風機・旋  
 盤  
 化學工業用機械

安藤鐵工所	安藤儀三	東京市京橋區月島東仲 道五ノ五	京橋	二七七八
株式會社赤阪鐵工所	安藤儀三	東京市京橋區銀座西五 ノ三(對鶴ビル内)	銀座	三三三九
旭工業所	佐藤藤太郎	東京市大森區大森九ノ 四〇〇	大森	七八七三
株式會社阿部輸送機製作所	阿部夕カ	東京市蒲田區仲大郷一 ノ	蒲田	五三二六
株式會社新井鐵工所	新井覺太郎	東京市本所區江東橋二 ノ一二	本所	三〇七五
合資會社畝岡製作所	畝岡喜市	東京市品川區東品川四 ノ四四	高輪	六六六九
株式會社荻分鐵工所	荻分龜太郎	川崎市見染町一三八	川崎	四二〇三
朝木工業株式會社	朝木與三郎	橫濱市神奈川區神ノ木 町一	神奈川	〇二二八
旭工機製造株式會社	牧慶三	大崎市東區平野町三ノ 六	北濱	六七三一
株式會社旭鐵工所	堀越壽助	大崎市東區川區長柄瀨 通二ノ一	堀川	一〇二五
合資會社朝日化學機械製作所	山本彦	大崎市東區川區十三西 之町一ノ二〇二	北濱	二七二七
朝日機械製作所	梅田城司	大崎市旭區古市南二 ノ六一	堀川	四四四七
株式會社朝日工業社	高須茂	大崎市北區中之島四ノ 二四	土佐堀	六〇九八
青木製作所	青木安一	大崎市東區大今里七 六八ノ四四	南	六五五四

プレス・シャア  
 亜鉛鍍金及鐵塔  
 架空索道  
 地金類  
 ポンプ  
 生産機械  
 タービンポンプ・渦卷  
 ポンプ其他各種ポンプ  
 内燃機關・石油發動  
 機  
 化學機械・鑄山機械  
 鑄造機  
 炭乾機・冷却機  
 各種コンベヤー  
 化學工業用機械

秋脩プレス製作所	秋岡脩次郎	大崎市旭區新森小路町 三ノ一五〇	旭	二八〇五
安治川亞鉛鐵工株式會社	柳田久治郎	大崎市東區石田町二ノ 三七ノ三	築港	三三三九
安全索道株式會社	石田美喜藏	大崎市東區今橋二ノ一 (信銀ビル)	北濱	二一六六
天野商店株式會社	天野利三郎	大崎市西區西道頓堀通 三ノ三二	櫻川	七六〇七
新井製作所	小新井義明	大崎市西區津守町四 三二	櫻川	七五六一
合名會社尼崎工作所	山村新治郎	尼崎市築地中通三ノ八	尼崎	三三〇三
株式會社栗村製作所	栗村敏家	尼崎市久々知字中野三	尼崎	二四三九
合名會社淺越機械製作所	淺越重三郎	岡山縣都窪郡妹尾町大 字寶島九四四	妹尾	一一四
株式會社旭製鋼所	石橋正次郎	久留米市京町一五九	門司	四五八一
合資會社蘆野組鐵工所	芦野晴男	門司市大里東大門町一	門司	一一四四
株式會社愛宕製作所	伊藤隆介	大坂市大正區大正通一 ノ二五(泉座ビル)	泉尾	一五四四
安部鐵工所		大牟田市沙屋町二七		
荒尾鐵工所		小倉市砂津四〇六		
伊藤組鐵工所	伊藤龜太郎	札幌市北四條八ノ三七		二〇六三







化學用機器・鑄山機 器・製鐵機器	石井製作所	石井富藏	戸畑市沖台二六九六	戸畑	七五二
重工業諸機械一式	壹岐尾鐵工所	壹岐尾數雄	戸畑市沖台二六九〇	戸畑	一〇九一
洗淨機・化學反應機・蒸 溜機・攪拌機・混合機	合名會社井本鐵工所	井本市太郎	戸畑市沖臺二六八一	戸畑	七五五
鑄山用機械	石丸鐵工所	石丸春吉	佐賀市中町八〇		一三八七
鑄山・化學・製鐵用 機器・一般鑄造品	合名會社入江鐵工所	中尾滿	八幡市筒井通一	八幡	二〇四八
電氣捲揚機・電氣ボ ンプ	株式會社岩本鐵工所	岩本長松	福岡縣直方市報國町一		二七〇三
唧筒・壓縮機・空氣 力輸送機	株式會社宇野澤組鐵工所	宇野澤辰次	〇		六一二
切斷機工作機	宇津宮鐵工所	宇津宮寬一	東京市澁谷區山下町六	高輪	二〇四一
化學工業機械・人造 石油機械ノ製作	浦賀船渠株式會社	堀悌吉	東京市葛飾區有町三 ノ四六三	新宿	五八七四
軍用品・準軍用品	株式會社宇都宮製作所	荻山音吉	東京市葛飾區丸ノ内一 ノ六	丸ノ内	二七四
各種ポンプ	株式會社植田機械工作所	岩本謙吉	栃木縣宇都宮市西原町 四六〇	宇都宮	一八五九
金屬工作機械	植田鐵工所	植田藤吉	大阪府西淀川區大仁西 一ノ三五	福島	四三九〇
鑄山機	株式會社牛尾製作所	牛尾璣	大阪府西成區津守町三 六三	天下茶屋	一三二九
紡機及諸機械工具	株式會社梅田製鋼所	梅田千代松	大阪府西淀川區佃町九 〇三	福島	五七三七

空氣機械類一式	瓜生製作株式會社	瓜生保道	大阪府東成區深江中四 ノ二	東	三六一九
鑄	宇部興産株式會社宇部鐵工所	俵田明	宇部市小串一九七八ノ 一〇	宇部	八九〇
空氣工具	株式會社多びす組鐵工所	下條恭兵	廣島縣佐伯郡廿日市宇 櫻尾	廿日市	三三〇
化學・鑄山機械・輸 送機	株式會社江戶川機械工作所	栗田正一	東京市葛飾區上小松町 二九六		二二二〇
各種鑿岩機・シヤブ ナイフ・及耐分品	株式會社江戶川機械工作所	竹中牧雄	名古屋府昭和區瑞穂町 鹽田四八	瑞穂	七五二〇
鑄山用諸機械・化學 機械・輸送機	株式會社荏原製作所	畠山一清	東京府蒲田區羽田三ノ 一三四一	大森	九五八一
風力機械・水力機械 化學機械・工作機械	株式會社江崎鐵工所	江崎建治	大阪府西淀川區御幣島 町二四五	福島	四三八九
生産機器	株式會社榎本鑄造鐵工所	榎本利一	大阪府此花區大開町三 ノ大	此花	四六四七
銅塊鑄造・蒸汽機・ 空氣機・水壓ポンプ	榎本鐵工所	榎本綱春	大阪府大正區泉尾中通 一ノ一五	泉尾	一六三七
鑄山機	有限會社大原鐵工所	大原藤松	長岡市城岡町二三	長岡	二五五二
石油鑿井機械	株式會社大浦製作所	大浦榮	東京府江戸川區東小松 川四丁目一五七七	城戸川	二〇八四
コンベヤ・巡邏式鑄造 鋸機・金屬自動洗滌機	大江工業株式會社	杉本重藏	東京府芝區芝浦二ノ三 東京府日本橋區通一ノ 二ノ五	三田	一六九八
化學工業用諸機械	株式會社大倉製作所	山本榮作		日本橋	三〇〇二



製紙・パルプ機械・  
鑄山機械  
機械プレス  
プレス及シャ  
製鋼製鉄用機械・各  
種ローラー  
探鑿・選別及製鍊機  
械器具  
化學工業用機械及裝  
置  
軸承傳道裝置・薄子軸  
承車・車輪・齒車・  
客車各種防火戸扉・  
ルトコンベヤ・ジフ起  
機・昇降機・兵銃  
T O式揚水ポンプ  
製鐵・製管・製鋸工  
場用機械

株式會社大島製作所	加藤藤松	東京市東區大島町三ノ二五〇	本所	一四三九
大阪製鋼株式會社石原工場	石原重太郎	大阪市西區南通ノ三ノ一	櫻川	八二四一
株式會社大澤プレス製作所	大澤常太郎	東京市瀨野川區田端新町二ノ五三	下谷	四三七八
大谷重工業株式會社	大谷米太郎	東京市深川區毛利町五ノ一	本所	一七六九
株式會社大塚工場	大塚榮吉	東京市芝區三田豐岡町六六	三田	一六一九
大野化學機械株式會社	大野巖	東京市大森區森ヶ崎七〇	大森	三三四八
株式會社大野製作所	大野丈夫	東京市芝區三田四國町二	三田	三三七八
大野ポンプ製作所	大野寅之助	東京市浦區新廣尾町一ノ一一二	三田	一三〇〇七
株式會社小野田製作所	小野田榮治	東京市深川區扇橋二ノ二三	本所	六九六六
株式會社小原製作所	小知和伸造	埼玉縣足立郡蕨町一六八	本所	七九四四
小知和重工業株式會社	岡本茂登吉	東京市京橋區木挽町一ノ二	京橋	八八四五
株式會社岡本鐵工所	逢坂清	東京市世田谷區上馬町一ノ八四五	世田谷	六一一七
逢坂工業所	中島精一	東京市瀨野川區瀨野川町二二三三	板橋	二〇九四
株式會社王子鐵工所		東京市王子區王子五ノ一三	王子	三六八四

石油釜井機及部品一  
式・採油装置一式  
岡田式索道  
ポンプ  
化學工業機械  
空氣鎖  
内燃機關  
輸送機・起重機  
水壓プレス・シャツ  
キ  
各種鐵鋼・鑄鋼品  
工作機械・化學・鑄  
山機械鑄鎖  
風力機器・送風機・  
排風機  
各種脫水機・遠心分  
離機

日本油機製造株式會社	下條恭兵	東京市芝區田村町三ノ一	芝	〇一五六
岡田索道株式會社	岡田保雄	東京市京橋區西八丁堀四ノ八ノ	京橋	一八二五
株式會社小美野化工機製作所	納五平	東京市足立區梅田町八〇九	福島	七三五一
フサメ硫酸工業株式會社	板見勇次郎	大阪市西淀川區扇橋町六	北	三三八六
株式會社大阪共範製作所	福間忠哉	大阪市東淀川區豐崎西通一	豐崎	二二三三
大阪機工株式會社	山田多計治	大阪市西淀川區佃町二ノ八	福島	一九五七
株式會社大阪機械製作所	小堀保三郎	大阪市旭區今福中三ノ一二	堀川	七〇九二
大阪重工業株式會社	林狷之介	大阪市西淀川區野里町三三七	福島	二四一八
大阪製鋼株式會社	高石義雄	大阪市西區旭南通五ノ三ノ一	戎	一九五六
大阪製鎖造機株式會社	寺田甚吉	大阪市此花區四貫島番原町一	此花	一五三一
株式會社大阪送風機製作所	宮島房雄	大阪市西區津守町四五ノ一	櫻川	二七九七
大阪脫水機製造所	田邊與三次	大阪市北區國分寺町四一	堀川	三五五九
株式會社大阪高尾鐵工所	高尾正太郎	大阪市西淀川區浦江北四ノ九	福島	八五



各種機械類	株式會社大阪鐵工所	六角三郎	大阪市南區長堀橋筋ノ三	南	八八〇一
プレス・鋸斷機・折曲機・鋸加工機・機械・鋸機・水油機・蒸氣罐及同附屬品製造	合資會社大阪鐵金機械製作所	戶上信文	大阪市西淀川區御幣島町二三	福島	八〇二五
水雷式汽罐・微粉炭燃焼装置	株式會社大阪プレス製作所	山川儀市郎	大阪市西成區出城通四ノ六	櫻川	三五〇〇
ポンプ各種	合資會社大阪ボイラー製作所	山元岩次郎	大阪市西淀川區野里町三九七	福島	四六三四
鑄絞繩・運搬機	大阪燃焼工業株式會社	坂田成一	大阪市北區曾根崎上三ノ三〇	北	一五六二
特殊ポンプ・送排風機・水壓機・船舶補助機・揚水機・ポンプ	大原ポンプ製作所	大原藤三郎	大阪市港區北堀川町二ノ四五	西	四九九六
起一重機	合資會社小野鐵工所	小野保太	大阪市港區繁榮町二ノ三	西	八一二
內燃機・精密機械・冷凍器	岡崎製作所	岡崎廣次郎	大阪市西淀川區佃町一八〇	福島	四四九
化學及鑄山用諸機械・工作機械・農機	岡本工作所	岡本正末	大阪市東淀川區三津屋南通三ノ三	北	二四四二
蒸氣機	株式會社岡田鐵工所	岡田梅五郎	大阪市港區新池田町二ノ五	築港	七三二
	大屋鐵工所	谷本治郎	大阪市西淀川區加島町二三二	北	四二七七
	大阪金屬工業株式會社	山田晃	堺市耳原町一三〇	堺	二八四九
	株式會社大阪製作所	伊丹直三	布師市御園九五	東	四一〇
	合名會社尾上機械製作所	尾山常治	姫路市大野町六八	姫路	一三五

運搬機	株式會社岡部鐵工所	岡部繁	岡部精屋郡古賀町一	古賀	三八
鑄山用機械・化學用機械・運搬機	株式會社小野田鐵工所	野島上人	小野田市小野田町六二	小野田	二二七
鑄山機	小野原鐵工所	小野原巳三	直方市須崎町二		三九二
鑄山捲揚機	合資會社大田鐵工所	大田三郎	直方市山部一二五		三六〇
鑄山機器・運搬機械器具	大谷鐵工所	飯野新藏	直方市上老良丸山五〇		三二五
鑄山用電氣捲揚機・輸送機・選灰機・ポンプ	合資會社大塚鐵工所	大塚庫輔	直方市大字山部三四一		三六四
鑄山機	大森鐵工所	大森武男	直方市須崎町二		六一九
鑄山用機械	茅野鐵工所	池田政吉	鉦路市入船町五ノ二		七三二
鑄山用諸機械	合名會社神田鐵工所	神田長藏	能代市富町字家後五二		一三三六
鑄山土木・諸機械	株式會社關東機械製作所	佐武信夫	埼玉縣川口市青木町二丁目三三〇	川口	二四七
工 作 機	株式會社川口製作所	川口勝太	東京市東區大島町五ノ二一五	本所	三〇六〇
瓦斯機・石油發動機	合資會社川島鐵工所	川島美保	東京市板橋區志村町一ノ二六	赤羽	八六五九
	加賀野工作機製造株式會社		東京市蒲田區桃谷町三ノ八八	羽田	二三五五
	株式會社門田鐵工所	門田實	東京市品川區五反田一ノ四二一	大崎	二六四七



製鐵機・ロール機・原動機

電氣機・鑛山用諸機

鑛造及諸機械

鑛山・土木・化學・用機械・輸送機

工業用加熱機・攪拌機・重油瓦斯燃機

鐵 鑛 一 般

起重機・運搬機

化學用機械・鑛山用機械・輸送用機械

鋼ロール・發條鋼

タービンポンプ・往復動力ピストンポンプ

渦巻ポンプ・タービンポンプ・軸流ポンプ

株式會社葛西プレス鐵工所 葛西秀吉

合資會社龜戶機械製作所 田形龜吉

勝山鍛工造機株式會社

金井工業株式會社 金井雄治

合資會社金子工場 鶴森龜藏

關東鐵工株式會社 大川讓

關東築爐工機株式會社 八木英次郎

海國製鎖株式會社 富田八郎

川添鐵工株式會社 鍵和田良平

川添鐵工所 川添三郎

關東特殊製鋼株式會社 秋山順一

株式會社川本第一工作所 川本林三

神野製作所 神野都通

神田區東神田六(谷口) 浪花 三六六五

東京市城東區龜戶町六 城東 一二七八

東京市芝區田村町三ノ一 芝 一七三三

東京市城東區龜戶町九 城東 一三〇八

東京市板橋區志村野 板橋 七八三

東京市日本橋區荒町一 茅場町 五八一

東京市城東區龜戶町四 本所 六三九五

川崎市濠町四ノ三七 二六九六

横濱市神奈川區幸町 神奈川 三三二七

藤澤市辻堂二一〇 藤澤 三三七二

名古屋市熱田區橋田町 瑞穂 一〇九五

名古屋市東區杉村町八 東 二七〇六

剪斷機・打貫機・曲

鋼山機・化學機

空氣壓縮機・空氣箱

各種產業機械

化學工業用機械

水壓機及ローリング

鑛山機械及部品製造

石油機・酒精機

發電機

農業用小型內燃機關

輸送裝置各種

鋼索機械・諸機械

水洗機・選炭機・コンベヤ

鑛山・化學・船舶諸

川井鐵工所 川井稻藏

株式會社金子鑄鋼所 金子辰雄

景山鐵工場

株式會社加地鐵工所 松田寅之助

川崎重工業株式會社 鑄谷正輔

株式會社川西機械製作所 川西龍三

川副機械製作所 川副啓一

梶鑄造所 梶源藏

カナミツ電機工場内燃機部 金光誠一

金光鐵工所 金光朝太郎

合資會社河田鐵工所 河田昇

川島鐵工所 川島勝一郎

川島鐵工所 川島亥勇夫

香月製作所 香月秀夫

大阪市港區九條南通四ノ三三 西 七四九

大阪市大正區千島町三 泉尾 一二三一

大阪市西成區津守町二ノ二

堺市三寶町二ノ二 天下茶屋 五七二〇

神戸市港區東川崎町 兵庫 三八八〇

神戸市林田區和田山通 兵庫 三八三五

尼崎市長洲字江端三二 兵庫 三六二二

姫路市保城東垣内九二 姫路 一〇六一

岡山市下石井二八六 岡山 六二二七

岡山市高田一四四 岡山 三四三七

福島縣平市彌賀町二 平 三三九五

小倉市京町三五五 一三二四

福岡市吉塚一四 東 二〇四〇

直方市我孫子町二五一 八七二







鐵工業	栗林製作所	栗林清	東京市本所區江東橋一ノ四	本所	二三八七
造船機工用機械	橫濱重工業株式會社	小野義夫	橫濱市神奈川區守屋町一ノ三	神奈川	二八五一
鑄造機	株式會社久保田製作所	久保田長太郎	名古屋市中川區福川町二ノ一	瑞穂	一六五〇
熊谷式空氣櫃・落櫃	熊谷鐵工所	熊谷猪之助	名古屋市中區熱田東町神明前五七	瑞穂	二〇八三
生產機	株式會社くろがね工作所	三村和太郎	大阪市北區深江町一九	豊崎	一一八七
鑄山用鑄鐵機械製品	榊田鐵工所	山岡通	大阪市東淀川區田川通五ノ八八	北	三三九九
化學・鑄山用機械裝置	株式會社楠木機械製作所	楠木正夫	大阪市西淀川區傳法町北三ノ二八	此花	五〇三五
鑄山・化學・土木用機械・鑄管・發動機	株式會社久保田鐵工所	久保田權四郎	大阪市浪速區船出町二ノ二	戎	七三五〇
蒸溜器・軟水器・冷却器・其他鑄山用機械	株式會社熊本製作所	熊本久三郎	大阪市大正區南船場一ノ二三	泉尾	二六二三
化學工業用機械並裝置一式	株式會社黑瀨工作所	黑瀨志朗	大阪市港區三先町五ノ八三	築港	八六〇
金床・鍛造機	黑田金床製造所	黑田義勝	大阪市住吉區櫻木町九	櫻川	一四七二
各種ファイルタープレス及同用ポンプ	栗田機械製作所	栗田金太郎	大阪市港區九條南通四ノ三三四	西	二六三三
鑄山・化學・土木用機械・鑄管	株式會社栗本鐵工所	栗本勇之助	大阪市大正區新炭屋町七七	泉尾	一〇三一七

鑄造車製造用諸機械	株式會社國友鐵工所	國友研介	大阪市西成區粉濱西之町二ノ一	天下茶屋	三〇七三
鑄造機	合名會社倉本鐵工所	倉本國太郎	神戸市東區區臨瀨町二ノ五九ノ四	葦合	七六五
產業機械	久米鐵工所	久米彌八	岡山市東區古松二九八	岡山	八〇〇二
鑄山用諸機械	國廣製罐工場	佐田徳一	直方市須崎町二	直方	二一九
鑄山機械	隈井鐵工所	隈井源一郎	直方市大字知古六九四		四三一
鑄山機械	桑川工作所	宗萬太郎	直方市知古泰平町二二		七四八
生產機器	合名會社黒木鐵工所	黒木半一	佐賀縣西松浦郡伊萬里町一九七	伊萬里	七五
製鐵機械部分品・鑄物・電氣機器・製鐵工業	京濱機械株式會社	鴨谷嘉久藏	川崎市京町一ノ二九	川崎	二一八六
高壓氣體壓縮機・高壓ポンプ・真空ポンプ	京阪機工株式會社	上田裕彦	京都市伏見區桃山町彈正島二四	伏見	一〇六七
鑄山機械器具	株式會社工成舎	石川清三	札幌市北二一東八ノ四		三九六六
鑄山機械・化學機械	小池鐵工所		茨城縣猿島郡古河町大字野四三八		
鑄山機械・工作機械・汽鍋汽機	株式會社小島機械製作所	小島弘一	高崎市高砂町二五		七四二
鑄山機械・鑄物	株式會社小島鐵工所	井上米三郎	高崎市歌川町八		二五一五
	金剛機械製作所	那須一海	川口市青木町一ノ三七〇		二七六七



眞鍮ポンプ・送風機 ・受信管	後 藤 鐵 工 所	後 藤 多喜雄	東京市福布區新廣尾町 三ノ一五九	三 田	二六〇五
蒸 汽 機	後 藤 鐵 工 所	後 藤 銀 作	東京市蒲田區南六郷二 ノ三	蒲 田	三二六三
化學機械・高壓高熱 弁輸送機・起重機	合名會社 小久保製作所	小久保小平	東京市城東區大島町二 ノ二九六	本 所	二七八八
シャフト・矯正機・ ペイプ	株式會社 小島特殊機械製作所	瀧澤逸作	東京市蒲田區糀谷町二 ノ五八七	羽 田	四七九六
各種ベルトコンベヤ	株式會社 江東鐵工所	瀧澤逸作	東京市城東區龜戸町九 ノ二一	城 東	五三三六
ポンプ・水壓機	株式會社 江東工業所	甲 友三郎	東京市江戸川區小岩町 一ノ一三〇〇	小 岩	二三四
高壓器・發電機・起 重機・研磨機	株式會社 兒玉鐵工所	兒玉治郎三	東京市城東區北砂町一 ノ五一	本 所	四一四〇
ガンリン機關	高速機關工業株式會社	堤 和 雄	東京市品川區東品川五 ノ五〇	高 輪	六五三五
遠心分離機	株式會社 近藤製作所	近藤 一也	東京市品川區東品川四 ノ一〇六	高 輪	六八六〇
捲 揚 機	後藤機械製造株式會社	後藤亮太郎	名古屋市中川區四女子 町村裏二〇	南	三九一〇〇
空氣壓縮機・真空ボ ンプ・吸引濾過機	興亞工業株式會社	小倉眞三	大阪市北區堂島港通一 ノ一五	北	五四八五
化學機械・鑄山・ 一般工作機械	壽重工業株式會社	常田健次郎	大阪市北區曾根崎上二 ノ四八(共同ビル)	北	五四七二
時許チエイン・鑄鋼 鋼材壓延・特殊鋼	國光製鎖鋼業株式會社	長谷川爲藏	大阪市住吉區濱口町四 四五	住 吉	四四三一
電動捲揚機	國產機械株式會社	貝塚四郎	大阪市此花區對込町一 十五	此花 土佐堀	四〇九三 二五〇三

運 搬 機	越 原 鐵 工 所	越 原 利 七	大阪市西成區長橋一八 ノ一六	櫻 川	一七八九
化學工業用機械	近 藤 鐵 工 所	近 藤 庄 平	大阪市大正區泉尾港通 三ノ五〇	泉 尾	三二一五
洗淨機・成型機・濾 過機	小西理化機製造株式會社	小西彦三郎	吹田市三七八八	吹 田	七〇二
諸 機 械	株式會社 神戶製鋼所	田宮嘉右衛門	神戸市神戶區京町七二		
鑄 鐵 製 品	株式會社 神戶鑄鐵所	堀田之孝	神戸市林田區御藏通四 ノ三	湊 川	一七三六
鑄山用機器・運搬用 機	株式會社 工 榮 社	上田義一	尼崎市長洲杭ヶ本三一	尼 崎	一四四九
サクラ陸船用機關	合資會社 近藤鐵工所	近藤隆治	岡山市大供二二	岡 山	七九三五
鑄 山 機 械	株式會社 幸袋工作所	伊藤傳右衛門	福岡縣嘉穂郡幸袋町大 字幸袋二二五		七九三六
諸 機 械	古 賀 鐵 工 所	古賀徳一	福岡市馬出町一〇一一	東	六八五
特殊鋼製品・鑄鐵・ 鑄鋼・工作機械・ 小形機・ポンプ ・バルブ	株式會社 小松製作所	中村 稅	小松市八日市町地方五	小 松	七九一〇
捲揚機・探炭機・水 洗機・ポンプ	小 林 鐵 工 所	小 林 一	飯塚市飯塚五〇〇ノ一		一〇一三
鑄山用機械・化學機 械	合資會社 佐藤鐵工所	佐藤源吉	福岡縣平市月見町二三	平	三六二
壓縮機・內燃機・ボ ンプ・化 機	サクシヨン瓦斯機關製作所	竹内直秀	東京市城東區南砂町七 ノ七七	本 所	七六八九
人造石油工業用遠心 分離機其ノ他	齋藤遠心機工業株式會社	齋藤國男	東京市蒲田區羽田一ノ 一二六四	羽 田	二二七 二九五



鑄造機・化學機・ 鐵骨建築	株式會社 齋藤鐵工所	齋藤健造	東京市城東區北砂町八 ノ一七	本所	二七〇四
空氣機・蒸氣機・水 壓機	齋藤鐵工所	齋藤富造	東京市品川區東品川四 ノ四六	高輪	六六一五 六六二九
汽罐・鑄山・土木・ 化學工用機械・タ ンク	齋藤常藏鐵工所	齋藤常藏	東京市城東區大島町二 ノ九	本所	一三〇一 一三五四
鑄山機械・粉碎機 製鋼機械器具・壓延 機	株式會社 佐藤機械製作所	佐藤英夫	東京市大森區道々橋町 一八〇	大森	五〇七九 八二七九
鑄山土木機械輸送機	株式會社 笹川製作所	笹川昇	東京市城東區龜戸町一 ノ八三	龜田	五九一二
內燃機關・工作機	合名會社 坂井鐵工所	坂井庄次郎	東京市城東區北砂町六 ノ五七	本所	一八八三 三六八八
探礦・掘鑽・精鍊用 機械	株式會社 榊原製作所	榊原一男	東京市葛飾區小谷野町 二六一	足立	二二六一 三八五九
ボンプ	株式會社 酒井製作所	酒井吉之助	東京市深川區葛籠三ノ 二	本所	二九六六 二九六六
鑄山・土木・化學用 機械	三機工業株式會社	中川松治郎	東京市蒲田區桃谷町四 ノ一五七九	羽田	七一
蒸汽罐・化學機械	三平工業所	三平千太郎	東京市葛飾區有樂町一 ノ一〇	銀座	五九四一 五九四一
化學工業用機械	三榮化學機械製作所	笹島房次郎	東京市王子區志茂町二 ノ二六〇	赤羽	二四四〇 二四四〇
鑄山土木機械・高壓 グアル	株式會社 三榮精機製作所	山本東治	東京市葛飾區九ノ内二 ノ八	丸ノ内	四六八八 四六八八
鍛壓用機械	株式會社 三舍鋼金機械製作所	伊藤眞一	東京市江戶川區東小松 川四ノ一九一三	江戸川	八四六二 九五〇〇 二五三六

鑄造機・送風機・ サンドブラスト	三共株式會社	齋藤鐵工所	齋藤松太郎	東京市日本橋區室町二 ノ四ノ三	日本橋	七三五
インゴットケース	合名會社 佐久間鑄工所	佐久間俊	東京市深川區千石町二 ノ六	本所	六九三六	
鑿岩機並シヤブナイ	合資會社 佐々木工作所	佐々木龜吉	廣瀬市鶴見區寬政町一 ノ五	鶴見	二七二七 四二五五	
造船及內燃機	株式會社 佐賀造船鐵工所	金岡孫三	名古屋市熱田區一番町 五ノ三六二	南	一三八七 一三三八	
土木建築機械	株式會社 佐藤工業株式會社	佐藤久雄	富山縣射水郡新港町六 ノ一	渡寺	一一〇七	
化學工業機械	合資會社 齋藤鐵工所	齋藤金治	富山市細曲輪二〇三 ノ八五	堀川	三八八一	
水壓管・水門・油 送管	株式會社 酒井鐵工所	酒井莞爾郎	大阪市西成區津守町三 ノ一	天下茶屋	五八九五 五八一二	
特許空氣機・剪斷機 壓延機・起重機	株式會社 坂口機械製作所	坂口嘉兵衛	大阪市西淀川區御幣島 町一五八	福島	一二七八 五六四九	
化學機械	坂田保之助商店	坂田保之助	大阪市西淀川區海老江 ノ六一五	福島	四七一	
プレス剪斷機	合資會社 佐野鐵工所	佐野卯之松	大阪市西淀川區老江 中一ノ一二六	福島	四〇四三	
蒸氣	合名會社 颯波鐵工所	颯波鐵三	大阪市東淀川區中津澁 通三ノ六	豊崎	一八五〇 四三三〇	
噴霧塗裝機	三黃機械製作所	鈴木秀治郎	大阪市西區立賣堀南通 四ノ九	新町	三二六一	
製氷冷凍機	合名會社 山陽鐵工所	宮原堅二郎	大阪市港區北堀川四ノ 七	西	一四七五 一九二六	



攪拌機・乾燥機・粉  
碎機・反應機  
船舶用汽機・汽罐  
波動鎖床給炭機  
農具諸機械  
電動機農具  
自動運搬裝置・ロ  
ル粉砕機  
化學用機械・鑛山用  
機械  
鑛山土木機械  
輸送機  
真空ポンプ・乾燥機  
其他一般化學機械  
壓延機・鍛造水壓機  
電氣機器部品  
諸化學機械・送風機  
製鐵・鑛山・船舶・  
化學用機械

佐竹化學機械工業株式會社	佐竹市太郎	大阪市北區都島北通一 ノ七	堀川	二九一六
株式會社坂本鐵工所	坂本吉太郎	神戸市兵庫區東出町一 ノ四一	兵庫	五三四八
株式會社三龍社	田口東一	岡崎市上六町字宮前 二二	岡崎	五二四
株式會社佐藤農具製作所	佐藤忠次郎	島根縣八束郡櫻尾町六 六七		
株式會社佐藤農具製作所	佐藤庄次郎	岡山市内山下二四		
株式會社幸商會	幸仁助	德山市築港八四六六		七四三九
宇部重工業株式會社	西野吉藏	宇部市大字中宇部二〇	宇部	一五三九
株式會社清水鐵工所	星野末五郎	小樽市尋橋町七一		九二二
株式會社周工社製作所	坂本金一郎	東京市荒川區町屋三ノ 一〇九	下谷	三四五二
合資會社芝製作所	石田輝	東京市芝區三田松坂町 三六	高輪	二一三三
芝浦共同工業株式會社	山口喜三郎	東京市京橋區銀座西五 ノ二	銀座	二二八五
株式會社清水製作所	清水豐次郎	東京市蒲田區押六郷町 二ノ一九	蒲田	二八〇八
株式會社品川鐵工場	島田喜作	東京市品川區南品川四 ノ五五一	高輪	一〇一三
株式會社城南機械工業製作所	高月春之助	東京市蒲田區西六郷三 ノ二九	蒲田	四〇八七

起重機・コンベヤ  
各種チェーン  
諸生産機械  
タービンポンプ・耐  
酸ポンプ・プロワ  
遠心分離機  
破碎機・選別機・混  
合機  
各種鑿岩機・鑛山用  
諸機械  
濾過機・回收機・特  
殊ポンプ  
剪斷機  
紀重機・コンベヤ  
モーターホキスト  
各種起重機  
ポンプ  
内燃機・旋盤用チ  
ヤック  
蒸氣羅及ポンプ

株式會社城東鐵工所	柴田春太郎	東京市城東區南砂町八 ノ三〇八	本所	二二五
合資會社昭英舍製作所	吉川時彦	東京市日本橋區本石町 四ノ六		六七八五
株式會社昭榮機械製作所	金子辰雄	東京市麹町區丸ノ内二 ノ二(丸ビル)	丸ノ内	五四一〇
株式會社湘南製作所	關義雄	東京市蒲田區西六郷三 ノ五九	蒲田	二五七一
株式會社昭和遠心機製作所	星野一夫	東京市同島區寺島町一 ノ一六	墨田	六五六
昭和電工株式會社鹿瀬機械工作所	鈴木忠治	新潟縣東蒲原郡鹿瀨 村大字向鹿瀨字上島	津川	一五六八
新興鑿岩機製作所	尾關重	名古屋市中區中道町 二ノ九五	千種	七七六
株式會社島津製作所	島津源吉	京都市中京區西ノ京桑 原町一八	壬生	四三五一
島シヤリング機製作所	島種三郎	大阪市港區南境川町四 ノ二七	西	六三二二
株式會社四宮鐵工所	四宮竹藏	大阪市西淀川區野里町 七二	福島	六〇〇三
株式會社昭和起重機製作所	山中直隆	大阪市西成區津守町八 五	天下茶屋	六一〇〇
株式會社神藤ポンプ製作所	神藤又次郎	吹田市大字東九七	吹田	九四三六
有限會社進和內燃機工業所	尾高岩次郎	岡山市島田一七四	岡山	七四五一
昭和鐵工株式會社	飯田久次郎	福岡市大字箱崎四二二 一ノ二	東	二九三二



化學・鑛山用機械  
鑛山用運搬機械

株式會社 城水組鐵工所  
新入鐵工所  
昭建輸送機株式會社

若松市安政町四ノ關四  
直方市知古七〇二ノ二直方  
直方市大字下境四六〇  
一八九

加熱爐・混合機・遠心  
分離機・化學反應器

合名會社 鈴木製作所  
合資會社 鈴木機械製作所

東京市品川區五反田一  
東京市江戶川區東小松  
川四ノ一六三一  
大崎 三三三〇二

瓦斯發生裝置化學機  
起重機・輸送機土建用  
壓延ロール機

株式會社 鈴木鐵工所  
合資會社 鈴木鐵工所

東京市城東區南砂町二  
東京市葛飾區本田灘江  
町七二三  
本所 六二八三  
本所 六六八  
一八四

米糠榨油機・精麥機  
水壓機・水壓ポンプ

鈴木糧食研究所  
須賀水壓塔製造株式會社

東京市目黒區自由ヶ丘  
東京市城東區龜戸町六  
ノ八五  
荏原 二二一九四  
城東 一三四

パルプ・製紙機械  
鑛山土木機械・橋梁  
製鐵用機械・鑛山機

株式會社 杉浦鐵工所  
株式會社 砂町製作所

東京市品川區北品川五  
ノ四九九  
大崎 一〇〇二七

送風機並空氣機  
外一般風力機器

角鐵工所  
合資會社 鈴木與機械製作所

東京市荒川區日暮里町  
一ノ一八八四  
本所 二〇二〇〇  
本所 二〇二〇〇

人造石油用機械及部  
分品・製鐵用機械

住友金屬工業株式會社  
合資會社 鈴木與機械製作所

東京市荒川區日暮里町  
一ノ一八八四  
本所 二〇二〇〇  
本所 二〇二〇〇

送風機並空氣機  
外一般風力機器

住田送風機株式會社  
住友機械工業株式會社

大阪府西區立賣堀北通  
六ノ四  
新町 二八八一

鑛山及運搬用機械  
化學・鑛山用機械

末次鐵工所  
石產金屬工業株式會社

新居濱市乙三ノ九  
新居濱 三五八  
福岡市上南町三三  
東 一四八八

水壓機械器具・唧筒  
蒸氣機・空氣機・送  
風機・水門扉  
各種唧筒・蓄電池電  
動車

合資會社 生成製作所  
株式會社 關機械製作所

東京市日本橋區通一ノ  
四ノ三  
日本橋 一五〇三

石油精製機・鑛山土  
木機

株式會社 關鐵工所  
株式會社 千駄木機械製作所

東京市芝區白金志田町  
七〇  
高輪 五五三三三

工場・鑛山用諸機械

石產精工株式會社  
西部電機工業株式會社

東京市城東區南砂町五  
ノ二二三  
本所 九八四七

粉砕用ボール・鑛山  
機械各種

合名會社 双益商會  
合資會社 田村鐵工場

大阪府東區東今里町  
一ノ二  
東 一七四一

田村鐵工所

田村鐵工所

秋田縣北秋田郡山瀨村  
岩瀨字大柳三〇  
早口 七六

秋田縣北秋田郡山瀨村  
岩瀨字大柳三〇

秋田縣北秋田郡山瀨村  
岩瀨字大柳三〇

秋田縣北秋田郡山瀨村  
岩瀨字大柳三〇

秋田縣北秋田郡山瀨村  
岩瀨字大柳三〇

秋田縣北秋田郡山瀨村  
岩瀨字大柳三〇

秋田縣北秋田郡山瀨村  
岩瀨字大柳三〇

秋田縣北秋田郡山瀨村  
岩瀨字大柳三〇

秋田縣北秋田郡山瀨村  
岩瀨字大柳三〇

秋田縣北秋田郡山瀨村  
岩瀨字大柳三〇

秋田縣北秋田郡山瀨村  
岩瀨字大柳三〇

秋田縣北秋田郡山瀨村  
岩瀨字大柳三〇

秋田縣北秋田郡山瀨村  
岩瀨字大柳三〇



化學用機器	各種鑄山用諸機械	各種チエイン・車輛	陸用發動機	各種ポンプ・送排風機	索道・機械	各種ポンプ	空 氣 壓 縮 機	暖房冷房乾燥用機械ポンプ	鑄山・化學用機械・金屬壓延	化學 機 械	自動車部品・航空品	部品・工作機	空氣回轉機・空氣捲揚機・積込機・チャック	工作機・化學機械	
合資會社 田邊鐵工所	株式會社 田邊製作所	大同工業株式會社	株式會社 田口機械製作所	株式會社 玉川製作所	玉村索道株式會社	株式會社 田中鐵工所	合名會社 玉木鐵工所	高砂鐵工株式會社	株式會社 日曹製作所	大日本化學機械株式會社	大日本機械工業株式會社	合資會社 太陽空氣機械製作所	株式會社 大 行 社		
田邊勘之助	田邊忠造	新家熊吉	田口平五郎	玉川三郎	赤松範一	田中幸雄	玉木萬吉	原 繁 造	中野義雄	岩崎大次郎	岡崎 進	兼吉 節	岩井久吉		
新瀨縣西郡城郡青海町 大字青海二四四五	福島縣平市白銀町一四一	石川縣江沼郡三木村字 熊坂イノ一九七	埼玉縣川口市本町四ノ 一六	東京市城東區北砂町大 ノ二一七	東京市深川區毛利町三 二	東京市本所區堅川三ノ 六	東京市城東區龜戸町七 ノ一〇六	東京市京橋區銀座四ノ 三	東京市麩町區大手町二 ノ八	東京市板橋區前野町八 八八	東京市京橋區木挽町五 ノ二	東京市浦田區今泉町三 〇一	東京市大森區大森九ノ 四八三三		
青海 三九	平 二九四	川口 三二〇〇 二四二四	本所 三六七五 三六七六	本所 六一五三 六一五三	本所 六二二七 一四	本所 二二七二 二四二一	本所 二二七二 二四二一	本所 二二七二 二四二一	本所 二二七二 二四二一	本所 二二七二 二四二一	本所 二二七二 二四二一	本所 二二七二 二四二一	本所 二二七二 二四二一		

下方給炭完全燃焼機	化學機械・鑄山用機械・水力發電設備	鑄山機械・水河水壓機・壓縮機	夜化瓦斯機械・冷凍機・セパレ1タ1輸送機	製鋼用耐火・煉瓦製造機械器具	化學工業機械	製氷冷動・冷凍・冷房裝置	石油精製諸裝置・遠心分離機	鑄岩機及部品其ノ他	濾 過 機	空氣壓縮機並ニ真空ポンプ	鑄岩機ドリルシヤブ	ナイ・エヤーコンプ	レツサー	陸船用機關	
株式會社 大東工業所	株式會社 竹内鐵工所	株式會社 田原製作所	田尻機械工業株式會社	株式會社 館野鐵工所	合名會社 谷 鐵 工 所	田代理温機工業株式會社	巽 工 業 株 式 會 社	株式會社 大成製作所	株式會社 大門製作所	多摩工業株式會社	高田精工株式會社	株式會社 太平製作所	株式會社 第一鐵工所		
相原伊之助	竹内 清	田原久吉	田尻京太	館野亨太郎	谷 京 一	田代季司	山口四郎	飯田 猛	長尾欽彌	岩波藏三郎	木村 彌 作	大喜多傳造			
東京市浦田區南大郷三 ノ一六	東京市城東區南砂町九 ノ三四七〇	東京市城東區龜戸町九 ノ八七	東京市本所區太平町一 ノ六	東京市浦田區東大郷一 ノ二四	東京市板橋區板橋町八 ノ四五七	東京市京橋區榎町二ノ 七	東京市麩町區丸ノ内一 ノ六(海ノビル内)	東京市京橋區京橋一ノ 二	東京市芝區芝公園第一 一號地二	東京市北多摩郡田無町 二九二ノ四	金澤市中村町八ノ一六	名古屋市南區立臨町三 ノ一	大阪市大正區鶴町一ノ 二		
浦田 五一七二	本所 一七一八	城東 一一四五	城東 三三四五 三三九七	浦田 二六五二 五三〇六	板橋 三五四一	京橋 九八五六 一〇九六	丸ノ内 二六〇〇 二六〇四	京橋 九〇七九	芝 一一七五 一一七六	田無 一四七	瑞穂 三〇七	泉尾 三三三六			



鑄造工場用設備機械  
及器具等製造化學  
機械起重機送機人  
造石油機械

化學機械起重機輸送  
機人造石油機械

特殊鋼鑄造入ロール  
・ロール機附屬丸型  
剪斷具

鑄山製鍊化學 木各  
機械

汽罐 諸機械

クランクプレス・エ  
キセンプレス・シャ  
リング

スプリング・ハンマ  
1

蒸気罐 製造

鑄山機械各種ポンプ  
送風機・排風機・電  
氣鎖孔機

太洋鑄機株式會社 米北鹿八 大阪市東淀川區宮原町 四五五

株式會社 田中機械製作所 岸田東次郎 大阪市港區市岡灣通三ノ二〇 西 七三二

田邊空氣機械製作所 田邊照三 大阪市浪速區櫻川町 一三九四 櫻川 四二七

株式會社 田村セイコーチェン製作所 通三ノ五八 大阪市東淀川區豐崎西

第一鋼業ロール製作所 妻藤一郎 大阪市西成區津守町一七四 天下茶 二〇九二

株式會社 田村機械製作所 田村喜秋 大阪市旭區中宮町三一六 堀川 六七九三

株式會社 谷山鐵工所 谷山信三郎 大阪市旭區野澤東野町二ノ一 堀川 五二四四

瀧頭鐵工所 瀧頭房吉 大阪市東成區深江中六ノ四 東 四七三二

竹口鐵工所 竹口要造 大阪市旭區關目町四四八ノ一 堀川 八〇三

高瀨鐵工所 高瀨慶治 大阪市西淀川區佃町一〇五〇 福島 四三六三

高田機工株式會社 高田三次郎 大阪市北區中之島六ノ六 土佐堀 一九五〇

高木鐵工所 高木金一 大阪府中河內郡龍華町太子堂五八九ノ一 平野 一九八八

田中ピストンリング株式會社 大阪市西淀川區佃町七ノ四七

大同製機株式會社 西宗茂二 大阪市西淀川區加島町 八二八 四四四〇

大日本セルロイド株式會社 高尾猪之助 堺市七道西町二二七 堺 一四四四

株式會社 高尾鐵工所 小野壽惠信 神戸市葦合區吾妻通三ノ三 葦合 七三七八

株式會社 高梨機械製作所 田熊常吉 尼崎市西向島町二六二 尼崎 八一五

田熊汽罐製造株式會社 鮎川團治 尼崎市濠宇海地一五 尼崎 一七六〇

大正鐵工株式會社 小野義夫 門司市小森江二四 門司 六九四

鯛生產業株式會社 野田與太郎 福岡縣八潮郡羽大塚町 羽大塚三二四ノ一 京橋 九八六一

有限會社 田川野田鐵工所 安部政次郎 福岡縣糟屋郡志免町御手洗六 福岡 二五二

株式會社 多々良製作所 高谷實 戶畑市都島通四二七八 戶畑 二六四四

合資會社 高谷鐵工所 高原彦三郎 直方市知古川久保五六 直方市上新入字川久保 二五四 二二四

高宮鐵工所 飯野憲一郎 直方市津田町一〇三四 直方市津田町一〇三四 七六〇

合名會社 高瀨鐵工所 原田眞一 東京市豊島區池袋七ノ二〇〇三 大塚 一三〇六

株式會社 千代田機械製作所 大塚 一三〇六

合成樹脂・化學機械  
・特殊鋼  
鑄山土木機械  
鑄山用機械器具  
高級小型水管式汽罐  
化學用機械 其ノ他  
鑄山用機械・鑄鋼・  
鑄山ボール  
鑄山用機械器具  
潤滑機一般捲揚機  
コンベヤ・鑄業炭車  
鑄山・化學用機械  
・鑄山捲揚機・炭炭機  
・掘進機  
鑄山・化學機械  
鑄山用機械器具  
瓦斯發生室化學裝置







探鑛用鋼山機器	合名會社 豐平製鋼所	奧村又雄	六二〇
軍需品・鑛山用機械	東北重工業株式會社	石川信助	三四〇三
輕油發動機・漁船用 小型發動機	東北振興農機株式會社	澤藤忠藏	四七九
造船・汽機・工作機	株式會社 東京石川島造船所	松村菊雄	二一六六
化學工業用蒸機部・ 及工作機	株式會社 ステンレス化工機製作所	石川安司	二二二一
諸機部	株式會社 東京製作所	服部久吉	一四一三
探鑛用鋼製煉機	株式會社 東京化學機製作所	渡邊與介	三三二六
工業室爐設計製作	株式會社 東京火工製作所	石渡由太郎	九三五
噴霧塗裝機・コンブ レツサー	東京空氣工業株式會社	牧野勝藏	二一九一
内燃機部(各種發動 機)	東京發動機株式會社	高田益三	一六三三
打貫機・剪斷機・曲 ロイ機	株式會社 東京板金工業機械製作所	寺村富次	三九〇一
液體燃料用ポンプ・ ガソリン量器	株式會社 東京龍野製作所	龍野右忠	四〇六六
燃燒室爐・燃燒機器	東京熱工株式會社	新保太作	四一三五
蒸氣機・輸送機・化 學用機械	東京鐵工株式會社	宮地留吉	一七三三
			六三九
			四五二
			六二三〇
			七七五七
			四四八八
			五〇二九
			五六一〇
			五六一一
			四二一四
			一四
			八三八一
			一一九二
			二六五七
			九八八一
			一四三〇
			一〇七〇
			一三
			五二九一
			三九九一
			四〇四一
			五五四二
			九四四

蒸氣機・輸送機・化 學用機械	東京鐵工株式會社	宮地留吉	六三九
ガソリン發動機	東京動力機械製造株式會社	小谷部久治郎	四五二
索道鑛山用機械	東京索道株式會社	土持治	六二三〇
碾壓機・運搬機	東京重工業株式會社	下出義雄	七七五七
酸素機	東洋酸素機械株式會社	和田嘉衛	四四八八
捲揚機	東洋チヌエレベーター株式會社	石田禮助	五〇二九
土木建築材料	東洋鋼材株式會社	手島知健	五六一〇
化學機械・乾燥裝置	株式會社 東洋化工機製作所	藤井辰次郎	四二一四
空氣壓縮機・工作機 ・真空ポンプ	東洋機械製造株式會社	馬場登治	一四
空氣壓縮・鑛山用機 械	株式會社 東亞空氣機械製作所	川浪四郎	八三八一
掘鑿用機械器具	株式會社 利根ボーリング	千協三郎	一一九二
ダイヤモンドマス 鐵塔架構	株式會社 巴組鐵工所	野澤一郎	二六五七
內燃機	株式會社 友野鐵工所	友野直二	九八八一
空氣機	東京空氣機械製造株式會社	篠原史郎	一四三〇



化學工業用諸機械  
他・高壓反應機其ノ

ヘツダーマシン

鑛山用・化學用機械

鑛山用機械及部品

各種輸送傳導鑄造裝

置

ハンマー・水壓機・

他

揚機・起重機・卷

揚機

汽羅灰爐置裝置・

石油處理機

ヂヤツキ・ウキンチ

化學工業用機器

土木・鑛山・化學諸

機械

プレス・運搬機・節

炭器

特許捲揚機・電動工

具

ポンプ・同附屬機械

産業機械

運搬機・捲揚機

特殊金屬

コンベヤ・エレベ

ーター・起重機・ケ

ールカー

農工用發動機

諸機械

運搬機

鑛山用コンベヤ・

電氣捲揚機・蒸氣機

空氣機械

鑛山諸機械・車輛

製鐵用機器・工作機

東京製作所 工藤寛 東京市目黒區下目黒四ノ九五五 大崎 三五八九

東京自動機株式会社 谷口武夫 東京市荒川區町屋三ノ一二七 下谷 七四三七

東洋内燃機株式会社 横濱市市之坪五八一

東洋パブコック株式会社 本村精三 横濱市磯子區磯子町一 長者町 六二二六

東京鑛機株式会社 藤浪時康 平市五ノ一五 平 四九八

東洋チエン株式会社 横山治郎吉 大坂市東淀川區本庄東通一ノ三 豐崎 八九三

株式會社 東洋鐵工所 森正治 大坂市港區繁榮町一ノ一四 西 二九〇

株式會社 東洋機械工作所 新見巖 大坂市西成區津守町七 天下茶屋 六〇七五

株式會社 東洋工作所 川本政一 大坂市東淀川區野中南通三ノ一三ノ四 北 六〇九三

株式會社 東洋鑄造鐵工所 九鬼理三郎 大坂市浪速區反物町一三五二 櫻川 四二六五

東洋重工業株式会社 垣東和三郎 大坂市北區堂島濱通二ノ六 北 三三一九七

東邦製作所 岸本雄 大坂市南區北境川町三ノ九五 西 四八九〇

株式會社 東亞鐵工所 横河大祐 大坂市此花區西九條濱通一〇 此花 一七三五

株式會社 特機製作所 泉満郎 大坂市東成區片江町六二〇 南 七五九三

株式會社 西島製作所 竹尾秋助 大坂市此花區西島町七三 富田 一〇一五

德永硝子株式會社工作工場 德永芳治郎 大坂市北區與力町二ノ一八 堀川 七三一

東亞機械製作所 西村正人 大坂市旭區野江中之町二ノ五 堀川 六六二九

東邦機械工業株式会社 松尾忠二郎 大坂市東區北新町一ノ三五 二見 六八三

東亞金屬工業株式会社 谷民藏 兵庫縣加古郡二見町福里 二見 六八三

東邦輸送機株式会社 勝矢定 尼崎市西川字野元一一 尼崎 二六九四

土肥工業所 松田重治郎 岡山下石井一四五 岡山 四九三

東洋工業株式会社 恒本龍一 廣島縣安藝郡府中町字新地六〇四七 中 五二五〇

戸畑鑛機株式会社 鳥井鳥次郎 福岡市荒戸町一九三 福岡 一〇六二

鳥井鐵工所 永富信太 福岡縣筑紫郡那珂町那珂九六一 東 五二六八

株式會社 東洋空機製作所 中山五平 孔峴市南一條西一ノ三 新瀉縣中蒲原郡新津町 五〇一〇

株式會社 中島製作所 永瀨寅吉 川口市本町一ノ二五〇 川口 二〇三二

株式會社 永瀨鐵工所 永瀨寅吉 川口市本町一ノ二五〇 川口 二〇三二

製鐵用機器・工作機

成・治具ケリ類・鑄管及圖具類



コンベヤーポンプ各  
 電氣機・破碎機・内  
 燃機  
 空気が縮機・噴霧塗  
 装機  
 製紙機・ロール・工  
 作機  
 橋梁家屋骨・鋼骨  
 鋼塔・鋼管  
 深井戸タービンポン  
 プ・渦巻ポンプ  
 輸送機・製鋼用機  
 械  
 鑄山機械及兵器部品  
 各種分碎機・空気が  
 離装置・磁気選別機  
 鑄山・製鐵・土木諸  
 機械  
 鑄鋼・鑄鋼・機械  
 採掘選機・電動機  
 岩機  
 輸送機・送風機・索  
 道  
 鑄山・化學・輸送機

中島製作所	中島子	川口市仁志町一ノ七五	三〇五八
合名會社 長柄鑄造鐵工所	長柄長太郎	富山縣高岡市江尻四一	一四六九
合名會社 中村製作所	中村富藏	東京市向島區寺島町八	四一三四
保全會社 中箸ロール重機製造所	中箸七右衛門	東京市本所區柳原町八	四九五六
株式會社 中島鐵工所	中島松平	東京市城東區南砂町二	八三〇八
中尾機械製作所	中尾愛吉	東京市荒川區南千住町	九八〇一
株式會社 名取製作所	名取經廣	東京市荒川區南千住町	三二五九
南北工業社	岩佐美義	東京市蒲田區荻中町一	二八五六
株式會社 奈良機械製作所	奈良自由造	東京市品川區大井鰐洲	二五〇三
株式會社 直喜鑄鋼鐵工所	石川清	東京市品川區大井鰐洲	二五〇三
株式會社 中山製鋼所	中山悅治	川崎市見染町一〇〇	三〇五七
株式會社 中山工業所	永末務	大阪市大正區船町三	三三一九
株式會社 中島製作所	中島市二郎	大阪市東淀川區野中南	一七五
浪花機械株式會社	白岩喜十	大阪市港區九條南通一	一六三
		大阪府東淀川區三津屋	二八五
		南通四ノ一〇	

チエンプロック  
 航空機・船舶用空氣  
 機器具  
 製鐵用機械  
 各種ゴム製造機・  
 水壓ポンプ  
 化學機械  
 運搬機・水力機・生  
 産機械  
 鑄山化學機械  
 化學機械  
 石油鑿井機械  
 鑄山用機械  
 鑄山機械・工作機  
 空氣扇及ホブ盤  
 諸機械・鋼骨・橋梁

合名會社 中元鐵工所	中元直太郎	大阪市浪速區反物町一	三〇六九
株式會社 中谷機械製作所	中谷正保	大阪市東成區大今里北	四八六七
合資會社 永安兄弟鐵工所	永安俊一	神戶市東成區大今里北	一六七〇
合名會社 中田正鐵工所	中田正	神戶市林田區荻藻浦六	六七一四
中村鐵工所	中村才八	神戶市林田區荻藻浦六	四三三四
中鐵工所	中村才八	神戶市豐合區臨瀨町三	一五四六
株式會社 直方機械製作所	松尾次郎	神戶市豐合區臨瀨町三	二九二
株式會社 直方鐵工所	中村練三	神戶市豐合區臨瀨町三	八六五
株式會社 永田製作所	永田正男	岡山縣和氣郡伊部町大	三九
新津製作所	川内巧	尾道市西御所町二ノ一	
西山鐵工鑄造株式會社	西山正之助	直方市知古五三	直方 三六六
日本重工業株式會社	前田與二郎	直方市下新入四五七	一六
株式會社 日本機械製作所	田中豐七	若松市北邊町地先	一六九
合名會社 西川商店	西川彌平治	新編縣中蒲原郡新津町	三〇四
		大字新津五六五	三五四三
		新潟市川端町六ノ四四	三八六五
		長岡市藏王町四〇五	二二三〇
		長岡市西神田町二ノ一	八四六
		七五一	
		柏崎市大字北角一五三	



ディゼルエンジン及其ノ部分品  
 蒸気機及空機・壓縮機・工作機械  
 各種鑄造物・鍛造物及一般機械  
 蒸気機並燃焼裝置  
 鋸 壓 機  
 生 機・反應機  
 ポンプ・水壓機  
 ステンレス鋼・同加工  
 蒸溜裝置・化學機械  
 高度真空ポンプ  
 鑛山用鑿井機・試験機  
 鋼管・山形鋼・車輪  
 度盤・丸平・鋼  
 鋸機・送風機・放  
 射機・ポンプ・輸送機

日本デール工業株式會社	城戸秀吉	川口市彌平町二五三	足立	二六五四
株式會社 新潟鐵工所	大内愛七	東京市麴町區丸ノ内三ノ四	丸ノ内	三三〇一
日本鑄造株式會社	關根要八	東京市麴町區丸ノ内一ノ六	丸ノ内	一〇二一
日本燃焼機製造株式會社	吉田眞哉	東京市下谷區上車坂町二九	根岸	四四六一
株式會社 日本鍛造機製作所	村岡靜夫	東京市浦田區糀谷町四ノ一四五五	羽田	一〇七七
株式會社 日本製鋼所	杉政人	東京市麴町區丸ノ内一ノ二	丸ノ内	二四五一
日本精機製造所		東京市王子區赤羽二ノ七〇四		一四五一
日本水壓機械株式會社	久保薫一	東京市品川區東品川五ノ三三	高輪	一八〇〇
日本ステンレス株式會社	今井五介	東京市日本橋區江戸橋一ノ一五	日本橋	二五二九
日本蒸溜工業株式會社	高橋佐太郎	東京市澁谷區千駄ヶ谷四ノ七七五	青山	三六〇八
日本真空精機株式會社	徳田藤吉	東京市在原區豐町三ノ二七四	荏原	四六四〇
日本鑿泉採鑛株式會社	小林正視	東京市京橋區京橋二ノ八	京橋	七九二五
日本鋼管株式會社	白石元治郎	東京市麴町區丸ノ内一ノ二	丸ノ内	三五七一
日本乾燥機株式會社	小林豊一	東京市浦野川區上中里町二九八	駒込	二〇三七

各種超遠心分離機  
 ベークライト(成型材料)・成型品・積層品・塗料・レジジン注型品  
 各種鑄造物・捲揚機  
 昇降機・運搬機械  
 鑛山化學機・ポンプ  
 耐酸バルブ・コック  
 壓縮瓦斯理化學機械  
 製罐諸機械  
 各種水壓機・其附屬品並ニ唧筒  
 陸船・鑛山用輸送機  
 鑛山用機械類  
 石灰・化學工業原料  
 特殊鋼製品  
 空壓壓縮機・真空唧筒  
 鑄機械用・ピストンリング

株式會社 日本遠心機械製作所	三原誠	東京市大森區大森三ノ三〇一	大森	六七〇五
日本ベークライト株式會社	鹽原禎三	東京市赤坂區溜池町一	赤坂	五三五一
株式會社 日本起重機製作所	寒川恒貞	東京市蒲田區糀谷町五ノ一二八五	大森	九五三五
日本不銹鋼工作株式會社	野見正治	東京市蒲田區下丸子町五一	蒲田	二九三七
日本理化學工業株式會社	森爲夫	東京市京橋區銀座二ノ三四	京橋	六一八一
日本製機株式會社	小野盛義	東京市城東區大島町一ノ一八八	本所	二九七〇
日東水壓工業株式會社	横川成人	東京市京橋區京橋三ノ三	京橋	八八九二
日東機械工業株式會社	野口齋次郎	東京市大森區大森二ノ四五	大森	四八二六
合資會社 日興社	藤澤徳次郎	東京市京橋區銀座西八ノ七ノ一〇	銀座	一六一九
日産化學工業株式會社	島田利吉	東京市芝區田村町一ノ三	銀座	七一六一
日本曹達株式會社	大和田悌二	東京市麴町區大手町一ノ八	丸ノ内	五五一四
株式會社 日本エヤー機關製作所	福岡銈一	東京市本所區龜澤町四ノ九	龜田	八〇〇二
日本ピストンリング株式會社	鈴木友訓	東京市芝區新樓田町一七	銀座	三九五二
日本燃化機製造株式會社		川崎市櫻本町二ノ一九		七九一八



航空機用特殊鋼製品	日本鍊鋼株式會社	小松桂之助	藤澤市藤澤二三三	藤澤	一七二
送風機・排風機	株式日本チャンピオン送風機製造會社	鈴木勝次郎	大阪市東淀川區下新庄町八〇二	北	四六八
電氣絶緣物・耐酸陶器・碍子	日本碍子株式會社	江副孫右衛門	名古屋昭和區堀田通二ノ一	瑞穂	三一七
點火栓・濾過器・耐酸モルタル	日本特殊陶業株式會社	江副孫右衛門	名古屋昭和區堀田通二ノ一	瑞穂	三一七
鑄山・化學・製備用機	株式會社西山鐵工所	西山卯之助	大阪市此花區朝日橋通一ノ一二	此花	二八〇
鑄山・化學用機械器具	日本化學機械製造株式會社	山田清一	大阪市西淀川區海老江上四ノ一二	福島	七五〇
化學工業用機械裝置一式設計製作	株式會社日本化學機械製作所	天野利三郎	大阪市西淀川區堀島町一五〇	福島	五五九
各種蒸餾・蒸溜分離回收裝置	日本生産工業株式會社	吉本謙吉	堺市材木町二ノ一四	堺	三四〇
鍛造用・壓延用機械	日本鍛壓機械株式會社	西内覺	大阪市西淀川區佃町一三〇	福島	五八一
鑄山用機器・化學機械・鑄造機	日新機械工業株式會社	武田富吉	大阪市東區南久太郎町二丁目(阿部市ビル)	船場	五四一
鑄造・鐵塔・鐵構・鐵柱	日本橋梁株式會社	久田保太郎	大阪市東淀川區 柄瀬通一ノ一	堀川	九三一
プレス・剪斷機・壓延機・矯生機	日新鐵工所	堀本大丈夫	大阪市東淀川區小松南通一ノ一二	西	七一七
ペルプロコック	日本耐酸機械工業株式會社		大阪市東區南後町三ノ二八	西	七五六
皮革製造用機械	日本國產重工業株式會社				

水取機・壓延機・磨粉機	株式會社日本鐵工所	西村善太郎	大阪府中河内郡久寶寺村字久寶寺八八三	平野	六八六
チエンプロック用チエン	株式日本チエンプロック製作所	松岡豊吉	大阪府中河内郡唐津村字川中二四四	英田	一五六
鑄造	日本機械製鎖株式會社	蛭子五八	大阪市港區池島町一ノ五	築港	一九三
各種プレス・剪斷機・鍍金加工機	株式會社日本プレス製造所	辻信太郎	岸和田市	岸和田	二二九
化學工業用機械	日本釀造機械株式會社	深田末松	兵庫縣武庫郡魚崎町魚崎三一	御影	二四三
電動唧筒	日本電動唧筒製造所	石田秋雄	洲本市物部六三三	洲本	三六九
運搬機	西村鐵工所	西村周一	宇部市大字沖字部五六〇ノ八九	宇部	一四六
鑄造品・工作機械	日本鋼業株式會社	仁田貞夫	福岡縣築上郡入屋町二五四ノ六	入屋	四九五
捲揚機航空機部分品	株式會社布引製作所	三枝隆一	兵庫縣武庫郡東山村北畑字鳴尾一〇八	御影	三〇〇
プレス・剪斷機	合名會社野間鐵工所	野間貞一	大阪市大正區泉尾竹之町一ノ三〇	櫻川	二八二
機	野中鐵工所	野中春吉	大阪市西區區 堀松通五ノ二二	天下茶屋	四〇七
內燃機製造	野依發動機工作所	山徳琢實	大阪市東淀川區三津屋北通四ノ二九	北	一五六
化學機械・傳導裝置	野江工業所	前田爲藏	大阪市西淀川區野里町七九四	福島	一八五



瀧過機及瀧 具製作	函館製網船具株式會社	野田興農商會	則武鐵工所	則武仁十郎	大阪市大正區泉尾松之 町二ノ一六	泉尾	一三五
函館製煉用機器・コ ンベヤ	函館船渠株式會社	野田文次郎	則武鐵工所	岡本康太郎	高松市松島町二八九	高松	三三〇七
造 船・機 械	株式會社長谷川計器製作所	富永能雄	則武鐵工所	富永能雄	函館市外港三五五	函館	四一五
工業計測器・久造石 油機	株式會社濱田工場	山川英藏	則武鐵工所	山川英藏	函館市辨天町八八(東京出張所 丸ノ内)	函館	三七六五
船舶用機揚荷機水壓 機ポンプ	株式會社濱田工場	早川市藏	則武鐵工所	早川市藏	東京市蒲田區下丸子町 一八七	蒲田	六七〇四
化學工業用機械・及 裝置	早川組鐵工所	早川市藏	則武鐵工所	早川市藏	東京市蒲田區南大郷二 ノ九三	蒲田	五八〇六
ボ ン プ	合資會社半田ポンプ製作所	半田三代登	則武鐵工所	半田三代登	東京市本所區堅川四ノ 一二ノ二	本所	二一九五
鑄山用諸機械	株式會社長谷川製作所	平野三郎	則武鐵工所	平野三郎	東京市本所區堅川四ノ 一五〇	本所	一三九七
林特殊型・フライス 盤	株式會社林鐵工場	鍋島熊道	則武鐵工所	鍋島熊道	橫濱市鶴見區市場町一 六九	鶴見	四四三三
蒸 汽 鍋	株式會社羽生田鐵工所	羽生田順平	則武鐵工所	羽生田順平	長野縣上高井郡須坂町 二一三三	須坂	四〇七〇
運 搬 機 械	株式會社濱津鐵工所	濱津里美	則武鐵工所	濱津里美	郡山市兵庫田四五	郡山	二〇四
水壓機・水壓ポンプ 其他各種ポンプ	長谷川製作所	長谷川藤吉	則武鐵工所	長谷川藤吉	大阪市西淀川區大仁本 町三ノ一九	福島	八八〇
製氷冷凍機	株式會社長谷川鐵工所	須鎗卯吉	則武鐵工所	須鎗卯吉	大阪市港區市岡元町二 ノ四〇	西	三七二二

各種ポンプ	株式會社長谷川ポンプ工業所	長谷川梅次郎	長谷川鐵工所	長谷川梅次郎	大阪市東淀川區十三西 之町五ノ七	北	四八五八
鑄山機械・化學機械	株式會社長谷部機械工作所	長谷部武二郎	長谷川鐵工所	長谷部武二郎	大阪市西區本田三番町 四一	西	五二九七
飯金工作機械	羽路鐵工所	羽路米三	長谷川鐵工所	羽路米三	大阪市西淀川區御幣島 町一〇五	福島	三五六八
空氣壓縮機・真空唧 筒・送風機	發動機製造株式會社	柴田貞一	長谷川鐵工所	柴田貞一	大阪市北區浮田町二一 二ノ三	豐崎	七七一六
車輛・内燃機關・自 動三輪車	濱田送風機株式會社	濱田利一	長谷川鐵工所	濱田利一	大阪市東淀川區新高町 南通三ノ二	北	五三四
送風機・排風機	株式會社阪神鐵工所	松元勢藏	長谷川鐵工所	松元勢藏	神戸市林田區二番町三 ノ一	淡川	二〇五一
發動機諸機械	株式會社馬場工作所	馬場常二	長谷川鐵工所	馬場常二	岡山市島田三四八	岡山	一五三一
農工用石油發動機	長谷川鐵工所	長谷川保	長谷川鐵工所	長谷川保	字部市大字沖字部五六 Cノ一	岡山	二〇一六
鑄 物 機 械	株式會社濱地商店濱地製作所	濱地泰應	長谷川鐵工所	濱地泰應	八幡市東通町三丁目	八幡市	八五二
製鐵用機器其他	株式會社日立製作所	小平浪平	長谷川鐵工所	小平浪平	八幡市東通町三丁目	八幡市	二二六一
生産機械器具	株式會社百谷鐵工所	藤瀬幸造	長谷川鐵工所	藤瀬幸造	東京市鶴見區丸ノ内二 ノ一二	丸ノ内	二二六一
各種蒸氣罐一式	平野ポンプ製造株式會社	四方惣平	長谷川鐵工所	四方惣平	富山市清水一〇七	富山	二二六一
液體ポンプ	平野ポンプ製造株式會社	四方惣平	長谷川鐵工所	四方惣平	富山市清水一〇七	富山	二二六一
臨拍汽機・化學工業 用機械	平川鐵工所	平川久一	長谷川鐵工所	平川久一	大阪市住吉區平野溜町 二ノ一七	平野	二二六一



プロローター・コンプレッサー  
 内燃機関・燃料噴射装置  
 鑛山用電機揚機・各種ポンプ  
 鑛山化学用機械  
 造船化学機械  
 諸機械  
 鑛山用捲揚機ポンプ  
 電機揚機・運炭機  
 兵器・鑛山及化学機械  
 産業機械  
 鑛山・化学・工作機械  
 水壓機・高圧ポンプ  
 鑛山用機械・チルド

東田製作所	東田新次郎	大阪市旭區赤川町九九	二二三三
日之出精機産業合資會社	増田忠春	大阪市西區立賣堀北通六ノ一五	三一七三
株式會社東出鐵工所		神戸市兵庫區西出町三二九	一五
日比野製作所	日比野登一	小野田市瀨田町一〇三	五六
廣渡特殊合金鑄物工場	廣渡久次郎	福岡市鑿粕中町四三五	一九四四
合名會社飛鷹鐵工所	飛鷹松次	若松市外町四ノ開二二五	一一四三
東鐵工所	東子之吉	直方市知古六九五	五二一
日之出鐵工所	宮原潔	直方市知古二八	一一六
平安鐵工所	平田信吉	直方市下新入柳原二九六七	五〇四
株式會社藤屋鐵工所	藤森安太郎	札幌市北三條東一五ノ二六	五九四二
株式會社福島製作所	佐伯宗義	福島市三河北町一	八八八九
藤本鐵工所	藤本章太郎	東京市板橋區板橋町一〇ノ一〇	一四五一
株式會社藤田機械製作所	藤田熊夫	東京市本所區菊川二ノ一七	二八六
合名會社藤井鐵工所	藤井權次郎	東京市城東區北砂町五ノ七六	六五六二

鑛山土木機械  
 鑛山機械  
 汽機・化学工業機械  
 ポンプ・壓機・輸送機・鑛骨  
 電氣機・整流器・硬質クローム鍍金装置  
 造船用空機機械器具  
 化學機械  
 電氣諸機械  
 渦卷ポンプ・タービンポンプ  
 空機機械一般及スナツプ・チゼル・タガネ  
 船舶・汽機・土木・化學用機械  
 空機壓縮機・真空ポンプ  
 捏和機・攪拌機  
 タイヤ機械・ゴム製品機械

株式會社富士鐵工所	小川彦太郎	東京市城東區北砂町九ノ二八	一四〇一
古河鑛業株式會社	吉村萬治郎	東京市麹町區丸ノ内二ノ八	一九
合資會社深川鐵工所	根本八	東京市深川區新大橋一ノ一九	三三九三
富士電爐工業株式會社	後藤安太郎	東京市豐島區高田南町一ノ一九五	一七五三〇
深尾機械株式會社	深尾元正	東京市品川區大井伊藤町五六八一	二六八〇
株式會社フシマン製作所		川崎市田邊新田一	九四三三
富士電機製造株式會社	吉村萬治郎	川崎市大船河原二四八	三五五五
福西製作所		滋賀縣神崎郡八日市町川合寺四一〇	八日市 一〇二
藤田製作所	藤田莊太郎	京都市相樂郡上狛町字學校六	大阪豊崎 六五七
株式會社不二耐久ツール製作所	松原正夫	大阪市住吉區柴谷町四四	山城木津 三九
株式會社藤永田造船所	岸本信太	大阪市此花區江成町一七六	天下茶屋 五六三一
藤村機械製造株式會社	藤村次郎	大阪市旭區赤川町一一二四	此花 六一三五
合資會社藤原鐵工所	藤原福三郎	神戸市須磨區鷹取町一ノ二	堀川 三七七五
株式會社藤原鐵工所	藤原眞二		四六〇八
			三三三五



プレス機械	富士重工業有限會社	岡崎好雄	大阪市西淀川區御幣島町六三	六六七四
化學機械・鑛山機械	深井鐵工所	深井光藏	德山市二四三ノ一	一六二
鑛山機械	合資會社福島鐵工所	福島正雄	直方市山部二二九四	二六
鑛山機械	福田鐵工所	福田照久	直方市下境古田浦三九一〇	五六九
製鐵用機械	藤井鐵工所	藤井益男	小倉市淺野町二	二〇一六
製鐵・鑛山・船舶・機械・汽罐	船越鐵工所	船越芳太郎	小倉市鑛物師町八一	九五六
電氣捲揚機・各種ポンプ・イラツシヤ	兵神製作所	友藤秀之助	神戸市林田區東尻池カシヤゲ一ノ三	兵庫 一〇〇七〇
製	合資會社逸見鐵工所	逸見角太郎	神戸市林田區東尻池町三ノ七	兵庫 三六八
運搬機・化學機械・探鑛機	本多鐵工所	本多敏一	北海道札幌郡琴似村四五	札幌 一四二三
各種機械	株式會社本間鐵工場	本間米作	函館市新堀町二〇	函館 三九〇八
氣體壓縮機	株式會社北條鐵工所	北條一郎	東京市品川區東品川五ノ三六	高輪 五三四四
空氣壓縮機・石油ポンプ	北越工業株式會社	山崎彦一	新潟縣西蒲原郡地藏堂町	一七三三
熱交換器・蒸留機・冷却機	株式會社法專鐵工所	法專品一	東京市麹町區丸ノ内二ノ一八	鶴見 三七八五
ゴム諸機械製造	本所機械製作所	中島勝三郎	東京市本所區横川橋五ノ四	墨田 二〇六二

鍍金加工機械・鋸壓機	戊辰工業株式會社	保坂虎吉	大阪市西淀川區佃町三ノ二四	福島 二二二
壓搾空氣機械	堀空氣機械工作所	堀幸平	布施市高井田本通二ノ二三	東 五六三三
鋸壓鍍金・工作機械	星鷹工機株式會社	鹽田甚吉	大阪府中河内郡加美村南鞍作町五一	平野 三一六
鑛山用機械・ポンプ	増田鐵工場	山尾敬藏	秋田縣平鹿郡十文字町仁井田羽場大通西二八	増田 二七
蒸氣機・化學機械・鑛山機械	滿留安機械工業株式會社	北澤和巳	長野縣岡谷市三一五〇	岡谷 三二八九
製氷機・冷却機	株式會社前田鐵工所	前田彌市	東京市足立區千住曙町一六二九	墨田 三〇五三
鑛山・土木・化學機械	株式會社前川製作所	前川喜作	東京市深川區牡丹町三ノ一九ノ四	深川 二八二
瓦斯發生裝置・化學工業用機械	株式會社前畑製作所	前畑秋藏	東京市深川區毛利町一八	本所 一六六三
起重機・汽罐・コンベヤ・瓦斯發生器	株式會社増野製作所	増野清香	東京市荒川區三河島町一ノ一〇七	下谷 一五九二
高壓成型機・ポンプ	合資會社増島工作所	増島金太郎	東京市城東區南砂町七ノ七八三	本所 二八八四
化學工業用機械器具	株式會社松田製作所	松田昇吉	東京市蒲田區桃谷町二ノ四四一	大森 五六八四
汽罐・タンク・化學用機械	松浦高壓機械株式會社	松浦久一	東京市大森區堤方町二五六	大森 四七六一
送風機・溫湿度調節裝置・製糖	株式會社丸善鐵工所	藤井米吉	東京市城東區大崎町二ノ二二	本所 三四九八
	株式會社丸二製作所	田中七郎	東京市本所區石原町二ノ二三	墨田 二〇六〇



汽罐・剪断機・矯正機・落下錠	丸機械工業株式會社	丸清治	東京市京橋區新佃島一丁目二五	京橋	二二七八
汽罐・汽機・消毒機	株式會社丸鐵工所	中原三治	東京市深川區毛利町二丁目六	本所	四三三八
化學工業用遠心分離機・洗濯機	合資會社榊田商會製作所	榊田藤作	東京市芝區金杉三ノ三	三田	三三八一
各種壓機・各種口	株式會社松田ロー	松田春吉	東京市成東區南砂町二ノ八六八	本所	二九七〇
鍛造用鋸機	株式會社マルミ鐵工所	福村靖一	大阪市港區九條南通三ノ二六一	南	一六二九
各種真空連續濾過機・各種壓機	前田化學機械株式會社	前田悅藏	大阪市西區賣場北通一ノ一〇	新町	一八七
汽罐・石炭運搬裝置	増成動力工業株式會社	増成萬吉	大阪市西區江戶堀上通一ノ二五	土佐堀	七二
製鐵用機械・各種起重機・轉送機	株式會社増田機械工業所	増田伊作	大阪市西區堀田一ノ二九	福島	七五三
化學用機械	松村工作所	安井榮次	大阪市此花區西貫島南之町一七六	此花	三五五
耐酸ポンプ・耐酸バルブ・耐酸コック	松田唧筒製作所	松田榮治郎	大市西區川區浦江北四ノ一	福島	二二八
各種電氣機械	松下電器株式會社	松下幸之助	大阪府北河內郡門田町一〇〇六	堀川	三三三
石油發動機・チェンブロック	株式會社松原鐵工所	向清	大阪府中河內郡加美村神明町四	平野	一六三一
化學機械	牧製作所	牧實	兵庫縣武庫郡御影町東明字三番九八ノ六	御影	二七五三
セミオートマチック工作機械	松井鐵工所	松井光昭	宇治山田市大字竹鼻七	山田神社	一六

內燃機	米子鐵工所	小林貞二郎	米子市東町九九	米子	一二六
鑄山機械	株式會社眞崎鐵工所	眞崎悟一	佐賀縣佐賀郡巨勢村大字牛島三九七ノ一	川内	二二五〇
內燃機關	松本製作所	松本鶴造	岡山市下石井二〇四	小倉	四三三七
壓延機・製鋼製鐵用機械器具	松下鐵工所	松下千代藏	小倉市淺野町二	小倉	一四七二
鑄山機械器具・鍋釜・其他鑄造鐵工品	合名會社峯元鑄工所	峰元貫伍	鹿兒島縣川内市向田町七二二	川内	一三
運搬機・風力機・水力機	三井鑛山株式會社(三池製作所)	川島三郎	東京市日本橋區室町二ノ一	日本橋	二二三一
蒸氣罐及化學機械	株式會社三澤鐵工場	三澤元太郎	東京市品川區南品川四ノ五八〇	高輪	五二九三
鑄山・製鐵・人造石油・化學各用諸機械	三菱化工機株式會社	宮崎駒吉	東京市麴町區丸ノ内二ノ四	丸ノ内	二二四一
內燃機・汽機・汽罐・其他一般諸機械	三菱重工業株式會社	郷古潔	東京市麴町區丸ノ内二ノ四	丸ノ内	二二七〇
電氣機械・工作機械	三菱電機株式會社	宮崎駒吉	東京市麴町區丸ノ内二ノ四	丸ノ内	二二四一
アイアムコイルセンダイ	合名會社御法川工場	御法川三郎	東京市小石川區初音町四	小石川	二二四一
製紙及バルブ製造機械・電線電纜	株式會社南千住製作所	眞專之助	東京市荒川區南千住八ノ八〇	淺草	八三二一
起重機・索道・鐵骨橋梁	株式會社宮地鐵工所	宮地榮治郎	東京市成東區南砂町九ノ二四七〇	本所	九八〇六
起重機・コンベヤー捲上機・運搬機	宮原機械株式會社	宮原七三郎	東京市城東區大島町六ノ七五〇	本所	七〇四六



船舶建造修理	三井造船株式會社	住月辰男	東京市日本橋區室町二ノ一	四四六八
高速薄膜穿孔機	株式會社三豐製作所	沼田惠範	東京市蒲田區南六郷二ノ二	二九八三
鐵工業	三河工業株式會社	高橋恒信	東京市向島區吾橋町東五ノ九〇	五〇〇一
遠心分離機・真空蒸發機・高壓乳化工機	株式會社三丸鐵工所	沼津	沼津市三枚橋日之出町二五四	一三三〇
掘鑿機・起重機	株式會社三宅川鐵工所	三宅川英夫	名古屋市港區玉船町二ノ一	五四〇六
旋盤・化學機械	宮下脫水機製造所	宮下駒太郎	大阪市旭區赤川町一〇二三	六一五八
熔鑄爐・加熱爐・均熱爐・トリベ運搬機	株式會社宮崎鐵工所	宮崎頼一	大阪市西成區津守町三五二	五六八五
風力機・內燃機關	株式會社三國鐵工所	田村源太郎	大阪市東淀川區三國本町六二	三七七八
三宅式自動給炭機・蒸氣機・同附屬品	合名會社三宅機械工作所	三宅清六	大阪市南區周防町二九	九〇〇五
ウオーシントンポンプ	南鐵工所	南徳松	大阪府泉南郡貝塚町新町四九二	五七
耐酸ポンプ・ベルブコック其ノ他化學工業用機械	三和特殊製鋼株式會社	堀内清	四崎市杭瀬字三ノ坪一四	三九五八
鑄造製品製造用ゴム・混合機・專門製作	湊川鐵工所	湊川	神戸市林田區西尻池町三ノ一五	一八二
ブレイキ・クラツシヤ	三尾機械製作所	三尾徳藏	洲本市下加茂五二六	三一九
化學工業用機械	三石深井鐵工所	深井侃二	岡山縣和氣郡三石町大字三石三八三ノ一	五九九

鑄山機械	ミネヂ工作所	瓦田友次郎	小倉市城野八三五	一五八六
輸送機	株式會社三池鐵工所	柴田嘉三	大牟田市大字川尻二三九	二九九二
鑄鐵・鑄鋼品	株式會社牟田鑄工所	牟田易太郎	東京市品川區五反田一ノ四二五	四一三七
送風機	合資會社村上製作所	村上豐太郎	大阪市西淀川區鶴船町二七二	七三六九
製鐵伸銅機械	合資會社村川製作所	村川武一	大阪市東淀川區大道町七四五	一七五八
鍛造用ハンマー	村山機械製作所	日野正太郎	大阪市港區南堀川四ノ三〇	三七二二
製鐵	村上鐵工所	村上富太郎	宇都市大字小串八七ノ一二	九六六
農用石油發動機	村上工作所	村上政吉	高松市桶上町四三五	二三七七
化學工業用機械・高水壓機械	株式會社名機製作所	加治慶之助	東京市麩町區丸ノ内三ノ一三	六三三四
電動機・發電機・變壓器・配電盤	株式會社明電舎	重宗雄三	東京市品川區東大崎二ノ二七六	三三九〇
內燃機關	株式會社目黒製作所	村田延治	東京市品川區大崎本町三ノ五七五	一三九八
空氣壓縮機・排風機・スプレীগン	明治機械製作所	丸川健太郎	大阪市東淀川區元今里北通三ノ三二	二七三三
土木用鑄山用捲揚機	森藤鐵工所	森藤惣吉	川口市本町三ノ一六	三三四一
プレス・シャーリン	森鐵工所	森一郎	大阪市西成區長橋通二ノ二三	一六〇四



ボルトナット製機  
其他附屬機

森田 工作所 森田兼五郎

大 市此花區江成町一  
八六 此花 二八二七

試錐機同附屬品

ヤマト試錐機製作株式會社

大 市此花區南砂町三  
一七 本所 五五七六

起重機・輸送機・土  
木機

山本輸送機株式會社

大 市此花區蘇中町五  
八九 大森 七七七〇

鑄山用機械

株式會社 山本鐵工所

大 市此花區丸ノ内三  
〇八 丸ノ内 〇六七六

水力壓搾機

株式會社 山崎鐵工所

大 市此花區旅籠町一  
〇七 下谷 六二七二

化學諸機械

株式會社 山越工場

大 市此花區東六郷三  
〇七 蒲田 三〇五六

粉 碎 機

鎗屋粉砕機製作所

大 市此花區三田松坂町  
三六 高輪 五四一六

化學工業用機械一般  
・遠心分離機  
・內燃機・蒸汽機  
・工作機

大和機械株式會社

大 市此花區枝川町二  
〇一 沼津 二二四七

ボ ン プ

山 本 製作所

大 市此花區江川町一  
五七 沼津 一六〇〇

水壓諸機械

合名會社 山根製作所

大 市此花區津守町二  
二五 天下茶 五五〇〇

起機・瓦斯發生機

大和重機製鋼株式會社

大 市此花區池島町一  
三一 粟港 二〇八二

大和重機製鋼株式會社

植松益平

大 市此花區元今里  
北道三ノ三 福島 七五三六

大和重機製鋼株式會社

結城安次

大 市此花區南濱川町二  
二八 西 一三三四

株式會社 藪田機械製作所

藪田三男

大 市此花區大開町一  
〇五 此花 三〇二六

合資會社 山岡鐵工所

山岡元枝

大 市此花區中河内郡龍華町  
大字御井七〇〇 平野 一八三一

山川プレス製作株式會社

山川重松

大 市此花區濱屋町一ノ  
二 西 四一八六

矢野俊鐵工所

矢野峻平

大 市此花區長洲治京三福島  
尼崎市長洲治京三福島 一五八〇

山岡内燃機株式會社

山岡孫吉

大 市此花區枝光卷町二  
八幡 一〇五

八幡工務所

安藤金五郎

大 市此花區字部字松濱八  
八ノ一 一八七

山口鐵工所

山口重夫

大 市此花區山部四〇八  
直方市山部四〇八 七七三

八洲鐵工株式會社

鹽崎榮成

大 市此花區西淀川區加島町  
一三七〇 北 二四五七

株式會社 夕張製作所

古谷金一郎

大 市此花區夕張町  
北道夕張九七二ノ四 夕張 二五〇

油谷鐵工所

油谷宇三郎

大 市此花區東成區中瀬町一  
ノ七八 藤 五四一七

吉田鐵工所

吉田佐市

大 市此花區七崎港相築町新  
田字二堀ノ二四 四九

株式會社 吉田鐵工所

吉田傳藏

大 市此花區土崎港相築町字  
ウケ堀二五 二五八

鑿井機械採油機械

鑿井機械採油機械

鑿井機械採油機械

鑿井機械採油機械

鑿井機械採油機械

鑿井機械採油機械

鑿井機械採油機械

鑿井機械採油機械

鑿井機械採油機械

鑿井機械採油機械

鑿井機械採油機械

鑿井機械採油機械

鑿井機械採油機械

鑿井機械採油機械

鑿井機械採油機械

鑿井機械採油機械

鑿井機械採油機械

鑿井機械採油機械

鑿井機械採油機械

鑿井機械採油機械

鑿井機械採油機械

鑿井機械採油機械

鑿井機械採油機械

鑿井機械採油機械



化學工業用機械・硫磺機  
水噴式汽罐・鑛山用諸機械  
油壓用齒車ポンプ  
産業機械  
鑛山用機器  
燃焼機  
サンボポンプ・タ1  
ピンポンプ・ヒニ1  
ガルポンプ  
薄鐵板・亜鉛引機  
漁船用發動機  
旋盤  
内燃機  
汽罐・鑛山用各種ポンプ  
鑛山機械・部分品  
製造  
ジャッキ・チエイン  
プロック・動力伐採  
機・動力鉄線・枕木  
木・動力機・切鋸  
盤・軌道彎曲機

芳澤化機工業株式會社	芳澤鶴太郎	東京市江戸川區逆井一ノ五	城東	一一一三
横山工業株式會社	横山公雄	東京市麹町區内幸町二ノ八	銀座	七三二〇
株式會社 吉池機械製作所	吉池極	東京市蒲田區南六郷一ノ二二ノ二	蒲田	三六三一 四三九九
合資會社 吉伴製作所	吉田伴吉	福島縣平市堂前二〇		二二五
吉健鐵工所	吉野健助	福島縣平市長橋町六七	平	七〇一
株式會社 米花製作所	米花安藏	京都市下京區吉祥院八反田町二九	下	一一一〇 八四一
株式會社 淀川ポンプ製作所	平井功	大坂市西淀川區姫島町一〇三	福島	一二六九
株式會社 淀川製鋼所	宇田耕一	大坂市西淀川區百島町五一	福島	四五一
株式會社 吉田商工部	吉田爲三郎	大坂市東成區大今里町五七四	東	六二二
合資會社 吉田發動機製作所	吉田一郎次	岡山市島田一八七		五一四七
横尾鐵工所	横尾勘六	佐賀市大座町一二一		一三二九 一五五一
理研電機製造株式會社	田中章一	東京市日本橋區兜町二ノ一七	茅場町	四三六 一三六
理研製機株式會社	田中章一	東京市日本橋區兜町二ノ一七	茅場町	四三六 四三〇

氣壓壓縮機・空氣捲揚機  
ピストンリング・ポンプ・工作機械・測定器  
鑛山用捲揚機並に各種ポンプ  
各種ポンプ・空氣壓縮機  
鐵塔・鐵柱・鐵構  
特殊鋼品・鑛山土木化學機械・鑛山土木液流製造船  
生機械・航空機材  
諸機械  
製罐  
化學・鑛山・製鋼用機器

理研空氣機械株式會社	母袋五六	東京市蒲田區南六郷一ノ七ノ二	蒲田	三七二九 三七八五
理研工業株式會社	吉見靜一	東京市小石川區春日町一ノ一	小石川	三一七一
株式會社 立正製作所	中野昇	福岡市犬飼六一二	東	二四六六 五四九五
株式會社 六王製作所	今泉忠彦	東京市蒲田區矢口町五七七	蒲田	四六七七 五一三五
株式會社 若松服部製作所	有田勇次郎	東京市日本橋區江戸橋三ノ五	日本橋	一五六〇 二六〇
株式會社 渡邊製鋼所	渡邊了武	東京市蒲田區桃谷町五ノ一三四七	大森	三四五八 三八一五
株式會社 渡邊鐵工所	渡邊和一	東京市蒲田區昭和町二ノ六九	駒込	九七七
若林重工業株式會社	若林成治	東京市足立區島根町九四七	足立	三八六六
渡邊製作所	渡邊壽	大坂市大正區泉尾梅之町二ノ五	櫻川	六一九六 六三一九
渡邊製罐工場	渡邊俊次	直方市下境四六〇九		二九七
株式會社 若津鐵工所	今村實	福岡縣三浦郡大川町字向島二五二四	若津	四二二



アルミニウム・肥  
研削材・鐵合金  
電極類・工業藥品



# 昭和電工株式会社

取締役社長 鈴木忠治  
専務取締役 佐野精一  
専務取締役 石渡吉治

(本文六)

## 金屬工業統制會

目的 本會は金屬工業の綜合的統制運営を圖り且金屬工業に關する國策の立案及遂行に協力することを目的とす



# 島津精密機械

精密測定器  
 精密光學計器  
 精密光學機器  
 材料試驗機



詳細型錄送呈

株式會社島津製作所

本店 京都市中京區西ノ京桑原町一八

# 島津電氣機械

電氣爐・X線裝置・電氣計器  
 電氣測定器・工業用計器

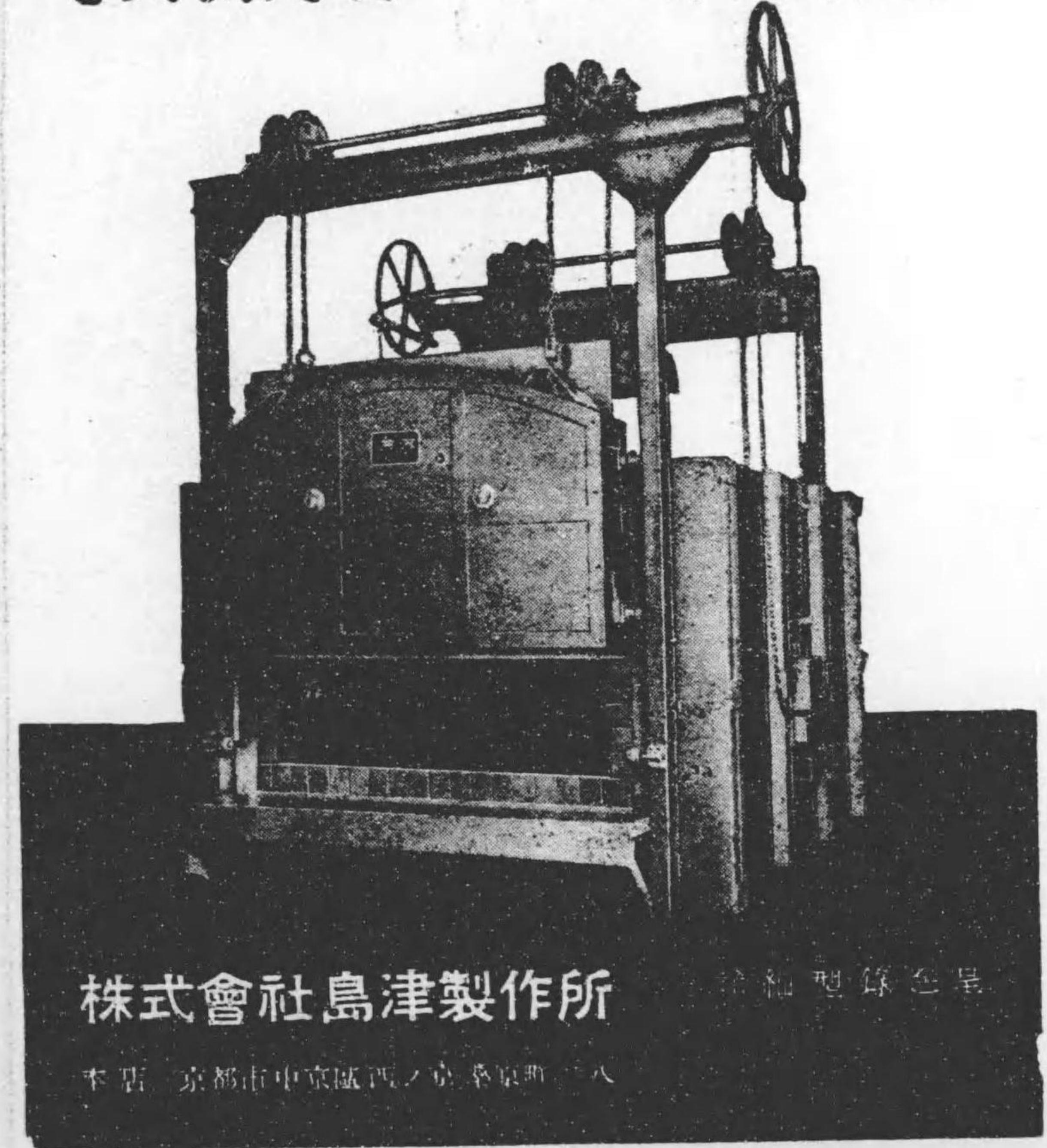

株式會社島津製作所

本店 京都市中京區西ノ京桑原町一八

詳細型錄送呈



# カクマルの被覆電極棒



軟鋼用超強力鍍被覆電極棒  
其他特種電極棒一般製造

東京市京橋區越前堀一丁目三番地

カクマル電極棒製造元 角丸電極棒鐵工株式會社  
電話 京橋 56) 二二七三番

第一工場 東京市蒲田區仲六郷三丁目四番地  
電話 蒲田 三五六九・五〇八六番

角丸工業株式會社  
(東京營業所) 東京市芝區本芝一ノ三  
電話三田(45)四五三一・三五九六・五一七三番  
(名古屋營業所) 名古屋市中區松元町一ノ二八  
電話 中 ㊦ 2 7 3 8

# 箔と粉

アルミニウムホイ  
金箔・銀箔  
真鍮箔・アルミニウム箔  
アルミニウム粉  
マグネシウム粉  
銅粉・真鍮粉

第一高等登錄貿易業者  
日本アルミニウム箔配給組合員  
日本アルミニウム粉工業組合員  
マグネシウム粉末協議會員  
関西金粉製造組合員  
全日本金粉同業會員

## 大日本金粉箔工業株式會社

大阪市西區新町南通四丁目十二番地  
電話新町(53)二〇四番 二〇五番 三八八六番



鑄造工場合理化運動の先驅

オムコ

鑄機専門  
製作

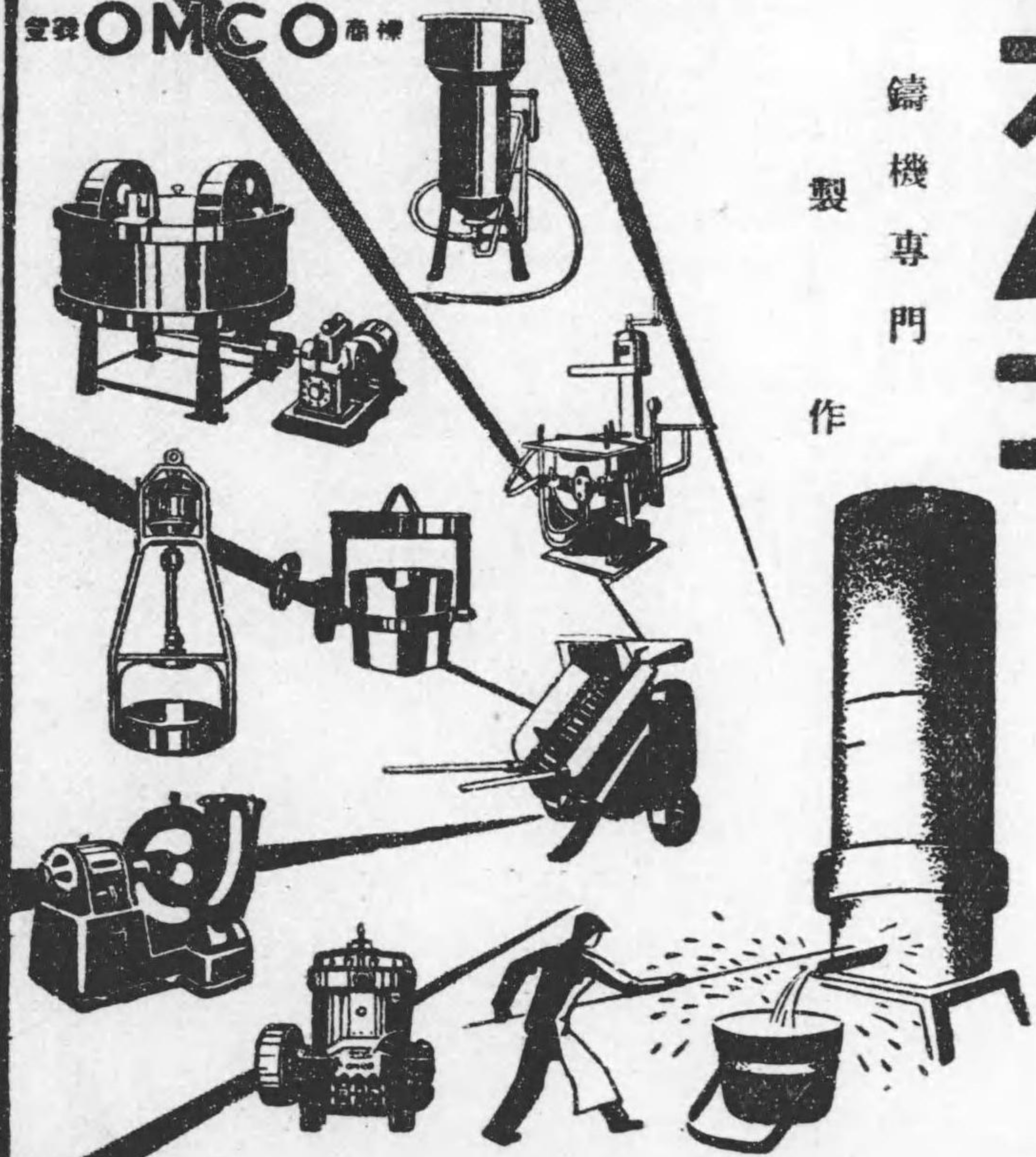

登録商標 OMCO

大阪市東淀川区三國宮原町四五五

太洋鑄機株式會社

電話北(36) (代表番號) 五〇三番  
六〇四番  
六五〇番  
(夜間専用) 六五〇番

鑄造に要する機械と器具はオムコ

金屬工業統制會

統制規程

創立 昭和十七年一月十五日  
本部 東京市京橋區築地三ノ一〇 電話築地一六二一六  
會 員 二七社 二統制組合 大工業組合  
指定業種 非鐵金屬の加工及其の加工品の販賣に關する事業

第一條 本規程ニ於テ金屬工業品トハ電線及其ノ附屬品並ニ銅、アルミニウム、マグネシウム及其ノ合金ノ板、條、管、棒、線及箔(打箔ヲ除ク)ニシテ會長ノ指定シタルモノヲ謂フ

第二條 金屬工業品ノ製造業者又ハ其ノ團體ニシテ會員又ハ會員タル團體ヲ組織スル者(以下製造業者ト稱ス)及會員タル配給統制機關(以下配給統制機關ト稱ス)ハ會長ノ定ムル所ニ依リ事業計畫ヲ定メ會長ノ承認ヲ受クベシ之ヲ變更セントスルトキ亦同シ

第三條 會長ハ其ノ定ムル所ニ依リ金屬工業品ノ製造業者ニ對シ商工大臣ノ指示スル所ニ從ヒ種類別配給先別生産數量ヲ指示ス但シ主要材料ヲ軍需ヨリ配給ヲ受クルモノニ付テハ會長ハ豫メ陸軍大臣又ハ海軍大臣ノ承認ヲ受クルモノトス

前項ノ指示ヲ受ケタル製造業者ハ其ノ指示ニ從ヒ金屬工業品ノ製造(團體ニ在リテハ團體員タル製造業者ノ製造以下同ジ)ヲ爲スベシ但シ設備ノ故障其ノ他特別ノ事情アル場合ハ此ノ限ニ在ラズ  
前項但書ノ場合ニ於テハ製造業者ハ遲滞ナク其ノ理由ヲ具シ製造見込數量ヲ會長ニ届出ツベシ  
第四條 製造業者前條ノ規定ニ依リ指示セラレタルモノ以外ノモノノ製造ヲ爲サントスルトキハ豫メ會長



ノ承認ヲ受クベシ

第五條 製造業者ハ會長ノ定ムル所ニ依リ金屬工業品製造用ノ原料及資材（以下原料資材ト稱ス）ノ需要豫定數量ヲ記載シタル原料資材計畫書ヲ會長ニ提出スベシ之ヲ變更シタルトキ亦同ジ

第六條 會長必要アリト認ムルトキハ製造業者ニ對シ原料資材ノ使用又ハ取得ニ關シ數量、用途、取得先其ノ他必要ナル事項ヲ指示スルコトアルベシ

第七條 會長原料資材ノ需給ノ調整上特ニ必要アリト認ムルトキハ製造業者ニ對シ原料資材ノ保有ヲ命ジ又ハ其ノ所有スル原料資材ノ交換、貸渡若ハ借受又ハ讓渡若ハ讓受ニ關シ必要ナル事項ヲ指示スルコトアルベシ

第八條 製造業者ハ會長ノ定ムル所ニ依リ原料資材ニ付配給受數量、購入數量、使用數量及在庫數量ヲ記載シタル書類ヲ提出スベシ

第九條 製造業者其ノ事業ニ屬スル設備ノ新設擴張又ハ改良ヲ爲サントスルトキハ其ノ旨ヲ記載シタル書類ヲ會長ニ提出スベシ

第十條 會長必要アリト認ムルトキハ商工大臣ノ承認ヲ受ケ製造業者ニ對シ其ノ事業ニ關スル設備ノ新設擴張若ハ改良、讓渡若ハ讓受又ハ貸渡若ハ借受ニ關シ必要ナル事項ヲ指示スルコトアルベシ

第十一條 製造業者ハ會長ノ定ムル所ニ依リ金屬工業品ノ品種別配給先別生産數量及品種別在庫數量ヲ記載シタル生産報告書ヲ會長ニ提出スベシ但シ軍事上ノ機密ニ屬スル事項ニシテ陸軍大臣又ハ海軍大臣ノ指定アリタルモノニ付テハ此ノ限ニ在ラズ

第十二條 製造業者ハ其ノ製造シタル金屬工業品ヲ會長ノ指定シタル配給統制機關以外ノ者ニ賣渡スコト

ヲ得ズ但シ軍需ニシテ陸軍大臣又ハ海軍大臣ヨリ特別ノ指定アリタルモノ及會長ノ承認ヲ受ケタルモノニ付テハ此ノ限ニ在ラズ

第十三條 會長配給統制上必要アリト認ムルトキハ配給統制機關ニ對シ金屬工業品ノ販賣方法又ハ販賣機構ノ改善其ノ他必要ナル事項ヲ指示スルコトアルベシ

第十四條 會長必要アリト認ムルトキハ配給統制機關ニ對シ金屬工業品ノ買受又ハ賣渡ニ付價格、受渡條件其ノ他ニ關シ必要ナル事項ヲ指示スルコトアルベシ

第十五條 配給統制機關販賣業者ノ指定又ハ其ノ取消ヲ爲サントスルトキハ豫メ會長ノ承認ヲ受クベシ配給統制機關金屬工業品ノ販賣方法若ハ販賣機構ノ變更ヲ爲サントスルトキ亦前項ニ同ジ

第十六條 配給統制機關金屬工業品ノ買受又ハ賣渡ニ付製造業者、販賣業者又ハ其ノ他ノ者ト基本協定ヲ締結セントスルトキハ豫メ會長ノ承認ヲ受クベシ之ヲ變更セントスルトキ亦同ジ

第十七條 配給統制機關ハ會長ノ定ムル所ニ依リ金屬工業品ノ製造業者別配給先別品種別買受數量及賣渡數量並ニ品種別在庫數量ヲ記載シタル販賣報告書ヲ會長ニ提出スベシ

第十八條 會長必要アリト認ムルトキハ製造業者又ハ配給統制機關ニ對シ金屬工業品ノ品種、數量其ノ他ヲ指示シテ其ノ保有ヲ命ズルコトアルベシ

第十九條 製造業者又ハ配給統制機關其ノ事業ノ全部若ハ一部ノ讓渡、讓受、委託、受託、共同經營、廢止若ハ休止又ハ合併ヲ爲サントスルトキハ會長ノ定ムル所ニ依リ其ノ旨ヲ記載シタル書類ヲ會長ニ提出スベシ

第二十條 會長必要アリト認ムルトキハ商工大臣ノ承認ヲ受ケ製造業者又ハ配給統制機關ニ對シ其ノ事業



ノ全部若ハ一部ノ讓渡、讓受、委託、受託、共同經營、廢止若ハ休止又ハ合併ニ關シ必要ナル事項ヲ指示スルコトアルベシ

第二十一條 會長必要アリト認ムルトキハ製造業者ニ對シ技術ノ研究、改善、公開又ハ交流ニ關シ必要ナル事項ヲ指示スルコトアルベシ

第二十三條 會長必要アリト認ムルトキハ商工大臣ノ承認ヲ受ケタル検査規程ノ定ムル所ニ依リ製造業者ヲシテ其ノ製造シタル金屬工業品ノ検査ヲ受ケシムルコトアルベシ

第二十四條 製造業者ハ會長ノ定ムル所ニ依リ原價計算ニ關スル書類ヲ會長ニ提出スベシ

第二十五條 ハ造業者及配給統制機關ハ會長ノ定ムル所ニ依リ所要資金ノ調達方法ヲ記載シタル資金計畫書ヲ會長ニ提出スベシ之ヲ變更セントスルトキ亦同ジ

第二十六條 製造業者及配給統制機關ハ會長ノ定ムル所ニ依リ當該事業年度終了後遲滞ナク當該事業年度

ニ於ケル資金ノ使途、調達方法其ノ他ノ事項ヲ記載シタル資金報告書ヲ會長ニ提出スベシ

第二十七條 會長必要アリト認ムルトキハ製造業者又ハ配給統制機關ニ對シ其ノ事業ノ經理ノ改善ニ關シ

必要ナル事項ヲ指示スルコトアルベシ

第二十八條 製造業者ハ會長ノ定ムル所ニ依リ其ノ事業ニ要スル技術者及勞務者ノ雇傭豫定人員ヲ記載シタル勞務計畫書ヲ會長ニ提出スベシ之ヲ變更セントスルトキ亦同ジ

第二十九條 製造業者ハ會長ノ定ムル所ニ依リ當該事業年度終了後遲滞ナク當該年度ニ於ケル勞務需給ノ概況其ノ他ヲ記載シタル勞務報告書ヲ會長ニ提出スベシ

第三十條 會長必要アリト認ムルトキハ製造業者ニ對シ技術者又ハ勞務者ノ作業能率ノ増進又ハ移動ニ關

シ必要ナル事項ヲ指示スルコトアルベシ

第三十一條 製造業者及配給統制機關ハ會長ノ定ムル所ニ依リ每事業年度終了後二ヶ月以内ニ當該事業年度ニ於ケル財産目錄、貸借對照表、營業報告書、損益計算書及利益金ノ處分ニ關スル書類ヲ會長ニ提出スベシ

第三十二條 會長必要アリト認ムルトキハ其ノ定ムル所ニ依リ製造業者ニ對シ補償金、補助金又ハ獎勵金ヲ交付スルコトアルベシ

第三十三條 製造業者又ハ配給統制機關ハ左ノ各號ノ一ニ該當スル場合ニ於テハ遲滞ナク之ヲ會長ニ届出ツベシ

一 商號、名稱又ハ主タル事務所若ハ營業所ノ變更アリタルトキ

二 定款ノ變更アリタルトキ

三 役員ノ變更アリタルトキ

第三十四條 製造業者又ハ配給統制機關ハ第二條第二項、第六條、第七條、第十條、第十三條、第十四條第十八條、第二十條乃至第二十三條、第二十七條及第三十條ノ規定ニ依ル會長ノ命令又ハ指示ヲ受ケタルトキハ之ニ從フベシ

第三十五條 製造業者又ハ配給統制機關ハ第三條第三條、第五條、第八條、第九條、第十一條、第十七條、第十九條、第二十四條乃至第二十六條、第二十八條、第二十九條、第三十一條及第三十三條ノ規定ニ依リ提出スベキ書類ニ虛偽ノ記載ヲ爲スコトヲ得ズ

第三十六條 本會ハ本規程ニ違反シタル會員ニ對シ一萬圓以下ノ過怠金ヲ課スルコトアルベシ



第三十七條 本規程ニ依リ會員タル團體ヲ組織スル者ヨリ會長ニ提出スベキ書類ハ會長ノ定ムルモノヲ除クノ外當該團體ヲ經由スベシ

## 定 款

### 第一章 總 則

第一條 本會ハ金屬工業ノ綜合的統制運營ヲ圖リ且金屬工業ニ關スル國策ノ立案及遂行ニ協力スルコトヲ目的トス

第二條 本會ハ重要産業團體令ニ依リ設立シ金屬工業統制會ト稱ス

第三條 本會ハ事務所ヲ東京市ニ置キ必要ニ應ジ支部又ハ出張所ヲ設クルコトヲ得

第四條 本會ノ公告ハ本會ノ揭示場ニ揭示シテ之ヲ爲ス

第五條 本定款ニ於テ金屬工業ト稱スルハ電線並ニ銅、アルミニウム、マグネシウム及其ノ合金ノ板、條管、棒、線及箔（打箔ヲ除ク）ノ製造販賣ニ關スル事業ヲ謂フ

### 第二章 會 員

第六條 本會ハ左ニ掲グル者ニシテ商工大臣ノ指定スルモノヲ以テ之ヲ組織ス

- 一 金屬工業ヲ營ム者
- 二 前號ニ掲グル者ヲ以テ組織スル團體
- 三 第一號ニ掲グル者及前號ニ掲グル團體ヲ以テ組織スル團體又ハ前號ニ掲グル團體ヲ以テ組織スル團體、前號ニ掲グル團體ヲ以テ組織スル團體

第七條 本會ハ會員ニ對シ經費ヲ賦課ス

第八條 本會ソノ事業ヲ行フ爲テ必要アルトキハ商工大臣ノ認可ヲ受ケ會員ノ全部又ハ一部ニ對シ前條ノ規定ニヨル賦課金ノ外特別ノ賦課金ヲ課スルコトヲ得

### 第三章 事 業

第九條 本會ハ第一條ノ目的ヲ達成スル爲左ニ掲グル事業ヲ行フ

- 一 金屬工業ニ關スル生産及配給並ニ之ニ要スル資材、資金勞務等ノ需給ニ關スル政府ノ計畫其ノ他金屬工業ニ關スル政府ノ計畫ニ對スル參畫
  - 二 金屬工業ニ於ケル生産及配給ニ關スル統制指導其ノ他會員及會員タル團體ヲ組織スル者ノ金屬工業ニ屬スル事業ニ關スル統制指導
  - 三 金屬工業ノ整備確立
  - 四 金屬工業ニ於ケル技術ノ向上、能率ノ増進、規格ノ統一經理ノ改善ソノ他會員及會員タル團體ヲ組織スル者ノ金屬工業ニ屬スル事業ノ發達ニ關スル施設
  - 五 金屬工業ニ關スル調査及研究
  - 六 會員及會員タル團體ヲ組織スル者ノ金屬工業ニ屬スル事業ニ關スル検査
  - 七 前各號ニ掲グルモノ、外本會ノ目的ヲ達成スルニ必要ナル事業
- 第十條 本會ハ事業ノ執行ニ付商工大臣ノ認可ヲ受ケ統制規程ヲ定ム

### 第四章 役 員

第十一條 本會ニ左ノ役員ヲ置ク



會長	一人
理事	一人
監事	若干人
評議員	若干人

第十二條 會長ハ商工大臣ノ命ジタル銓衡委員ノ推薦シタル者ノ中ヨリ商工大臣之ヲ命ズ

理事長及理事ハ金屬工業ニ關シ經驗アル者及學識アル者ノ中ヨリ商工大臣ノ認可ヲ受ケ會長之ヲ命ズ  
評議員ハ金屬工業ニ關シ經驗アル者及學識アル者ノ中ヨリ會長之ヲ命ズ  
監事ハ評議員ノ過半數ノ同意ニ依リ之ヲ選任ス

第十三條 本會ノ役員ノ任期ハ左ノ通りトス

會長	三年
理事	三年
監事	二年

評議員 二年

補缺ノタメ任命又ハ選任セラレタル者ノ任期ハ其ノ前任者ノ在任スベカリシ期間トス

會長必要アリト認ムルトキハ任期中ト雖モ商工大臣ノ認可ヲ受ケ理事長又ハ理事ヲ解任スルコトヲ得

第十四條 會長ハ本會ヲ代表シ金屬工業ノ統制指導其ノ他會務ヲ總理ス

理事長ハ會長ヲ輔佐シ會長事故アルトキハ其ノ職務ヲ代理シ會長缺員ノトキハ其ノ職務ヲ行フ

理事ハ會長及理事長ヲ輔佐シ會務ヲ分掌シ豫メ會長ノ定ムル順位ニ依リ會長及理事長共ニ事故アルトキハ會長ノ職務ヲ代理シ會長及理事長共ニ缺員ノトキハ會長ノ職務ヲ行フ  
監事ハ本會ノ財産ノ狀況ヲ監査ス  
評議員ハ會長ノ諮問ニ對シ答申シ又ハ會長ニ對シ意見ヲ具申ス  
第十五條 會長、理事長及理事ハ商工大臣ノ認可ヲ得タル場合ヲ除クノ外他ノ職務又ハ商業ニ従事スルコトヲ得ズ

### 第五章 會議

第十六條 總會ハ定時總會及臨時總會ノ二種トス

定時總會ハ毎年一回三月ニ臨時總會ハ會長必要アリト認ムルトキコレヲ開催ス

第十七條 總會ハ會長之ヲ召集シ會長ハ議長トシテ議事ヲ處理ス

總會ノ召集ハ少クトモ二週間前ニ會議ノ目的タル事項、日時及場所ヲ記載シタル書面ヲ以テ會員ニ通知シテ之ヲナス

第十八條 左ニ掲グル事項ハ總會ニ諮リ會長之ヲ決ス

- 一 定款ノ變更
  - 二 收支豫算
  - 三 定款第七條及第八條ノ規定ニ依ル賦課徵集方法
- 第十九條 會長ハ定時總會ニ於テ本會ノ事業ノ狀況ヲ報告シ監事ヲシテ財産ノ狀況ヲ報告セシム

### 第六章 事務局



第二十條 本會ニ事務局ヲ置ク

前項ノ事務局ニ關スル事項ニ付テハ會長之ヲ定ム

### 第七章 會計

第二十一條 本會ノ事業年度ハ毎年四月一日ニ始マリ翌年三月三十一日ニ終ル

第二十二條 前條ノ外會計ニ關スル事項ニ付テハ會長之ヲ定ム

### 第八章 過怠金

第二十三條 本會ハ本定款ニ違反シタル會員ニ對シ五千圓以下ノ過怠金ヲ課ス

第二十四條 本會ハ統制規程ニ違反シタル會員ニ對シ統制規程ニ定ムル處ニ依リ一萬圓以下ノ過怠金ヲ課ス

## 金屬工業統制會事務局分掌規程

第一條 事務局ハ事務局長之ヲ統轄ス、事務局長ハ理事長ヲ以テ之ニ充ツ

第二條 事務局ニ特需室、總務部、電線企畫部、電線生產部、電線技術部、壓延企畫部、壓延生產部、壓延技術部、及資材部ヲ置ク

第三條 特需室ハ生産力擴充、生産配給並ニ資材ノ綜合計畫等ニシテ軍ニ關係アルモノノ軍トノ連絡調整ニ關スル事項ヲ掌ル

第四條 總務部ニ庶務、文書及會計ノ三課ヲ置キ左ノ事務ヲ掌ル  
庶務課

一、秘書ニ關スル事項

二、人事ニ關スル事項

三、財産ノ管理並ニ營繕ニ關スル事項

四、用度ニ關スル事項

五、事務局各部課並ニ支部トノ連絡ニ關スル事項

六、他ノ部課ノ主管ニ屬セザル事項

### 文書課

一、文書ノ接受、發送並ニ保管ニ關スル事項

二、文書ノ進達ニ關スル事項

三、許可、認可ノ申請並ニ諸届ノ總括的處理ニ關スル事項

四、諸規則ノ制定並ニ改廢ニ關スル事項

五、總會、評議員會、理事會其ノ他重要會議ニ關スル事項

六、會報ノ發行ニ關スル事項

### 會計課

一、豫算、決算ニ關スル事項

二、賦課金、特別賦課金ニ關スル事項

三、金錢出納ニ關スル事項

四、其ノ他一般會計ニ關スル事項



第五條 電線企畫部ニ企畫、查業及調査ノ三課ヲ置キ左ノ事務ヲ掌ル  
企畫課

- 一、生産力擴充及生産配給並ニ資材ノ綜合計畫ニ關スル事項
- 二、企業合理化ニ關スル事項
- 三、勞務統制ニ關スル事項
- 四、運輸統制ニ關スル事項
- 五、輸出統制機關トノ交渉ニ關スル事項
- 六、部内他課ノ主管ニ屬セザル事項

查業課

- 一、原價計算ニ關スル事項
- 二、適正價格ノ立案ニ關スル事項
- 三、設備ノ擴充並ニ變更ニ關スル事項
- 四、事業ノ檢査、監督ニ關スル事項

調査課

- 一、生産、事業、經理、資金、勞務等ノ調査研究ニ關スル事項
- 二、生産割當ノ基礎調査ニ關スル事項
- 三、其ノ他調査統計並ニ資料ノ蒐集ニ關スル事項

第六條 電線生産部ニ調整及生産ノ二課ヲ置キ左ノ事務ヲ掌ル

調整課

配給計畫ノ立案實施ニ關スル事項  
生産課

- 一、生産實施計畫ノ立案及實施ニ關スル事項
- 二、生産遂行ノ監理ニ關スル事項
- 三、製品配給統制機關ノ指導監督ニ關スル事項
- 四、部内他課ノ主管ニ屬セザル事項

第七條 電線技術部ニ第一、第二及第三ノ三課ヲ置キ左ノ事務ヲ掌ル

第一課

- 一、製品並ニ原材料ノ規格ニ關スル事項
- 二、製品並ニ原材料ノ檢査ニ關スル事項
- 三、製品並ニ原材料ノ技術的調査ニ關スル事項
- 四、製品並ニ原材料ノ研究改善ニ關スル事項

第二課

- 一、製造設備ノ企畫ニ關スル事項
- 二、製造設備ノ調査ニ關スル事項
- 三、製造技術ノ改善ニ關スル事項
- 四、製造能率ノ増進ニ關スル事項



第三課

- 一、技術的調査統計ニ關スル事項
- 二、特許ニ關スル事項
- 三、勞務員ノ技術教育ニ關スル事項
- 四、部内他課ノ主管ニ屬セザル事項

第八條 壓延企畫部ニ企畫、查業及調査ノ三課ヲ置キ左ノ事務ヲ掌ル  
企畫課

- 一、生産力擴充及生産配給並ニ資材ノ綜合計畫ニ關スル事項
- 二、企業合理化ニ關スル事項
- 三、勞務統制ニ關スル事項
- 四、運輸統制ニ關スル事項
- 五、輸出統制機關トノ交渉連絡ニ關スル事項
- 六、部内他課ノ主管ニ屬セザル事項

查業課

- 一、原價計算ニ關スル事項
- 二、適正價格ノ立案ニ關スル事項
- 三、設備ノ擴充並ニ變更ニ關スル事項
- 四、事業ノ檢查、監督ニ關スル事項

調査課

- 一、生産、事業、經理、資金、勞務等ノ調査研究ニ關スル事項
- 二、生産割當ノ基礎調査ニ關スル事項
- 三、其ノ他調査統計並ニ資料ノ蒐集ニ關スル事項

第九條 壓延生産部ニ調整及生産ノ二課ヲ置キ左ノ事務ヲ掌ル  
調整課

配給計畫ノ立案實施ニ關スル事項

生産課

- 一、生産實施計畫ノ立案及實施ニ關スル事項
- 二、生産遂行ノ監理ニ關スル事項
- 三、製品配給統制機關ノ指導監督ニ關スル事項
- 四、部内他課ノ主管ニ屬セザル事項

第十條 壓延技術部ニ第一、第二及第三ノ三課ヲ置キ左ノ事務ヲ掌ル

第一課

- 一、製品並ニ原材料ノ規格ニ關スル事項
- 二、製品並ニ原材料ノ研究検査ニ關スル事項
- 三、特許ニ關スル事項
- 四、技術的調査統計ニ關スル事項



第二課

- 一、製造設備ノ企畫ニ關スル事項
- 二、製造設備ノ調査ニ關スル事項
- 三、製造技術ノ改善並ニ管理ニ關スル事項
- 四、製品ノ品質改善ニ關スル事項

第三課

- 一、製造能率ノ増進ニ關スル事項
- 二、勞務員ノ技術教育ニ關スル事項
- 三、部内他課ノ主管ニ屬セザル事項

第十一條 資材部ニ資材、配給第一、配給第二、特需第一及特需第二ノ五課ヲ置キ左ノ事務ヲ掌ル

資材課

- 一、資材計畫ノ調査立案ニ關スル事項
- 二、資材ノ消費検査ニ關スル事項
- 三、資材ノ統計ニ關スル事項
- 四、資材ニ關スル許可、認可並ニ證明ニ關スル事項
- 五、部内他課ノ主管ニ屬セザル事項

配給第一課

- 一、銅、アルミニウムノ配給ニ關スル事項

- 二、非鐵金屬（一、ヲ除ク）ノ配給ニ關スル事項
- 三、鐵鋼ノ配給ニ關スル事項
- 四、右ニ關スル官及統制機關トノ交渉連絡ニ關スル事項

配給第二課

- 一、纖維類ノ配給ニ關スル事項
- 二、化學製品ノ配給ニ關スル事項
- 三、其ノ他ノ材料ノ配給ニ關スル事項
- 四、右ニ關スル官及統制機關トノ交渉連絡ニ關スル事項

特需第一課

- 一、電線特需資材ノ申請並ニ配給斡旋ニ關スル事項
- 二、電線特需資材ノ調査並ニ統計ニ關スル事項
- 三、電線特需資材ノ消費検査ニ關スル事項

特需第二課

- 一、壓延特需資材ノ申請並ニ配給斡旋ニ關スル事項
- 二、壓延特需資材ノ調査並ニ統計ニ關スル事項
- 三、壓延特需資材ノ消費検査ニ關スル事項

第十二條 大阪市ニ支部ヲ置キ關西方面ニ於ケル諸般ノ事務ヲ分掌セシム  
第十三條 事務局ニ左ノ職員ヲ置ク



部員 特需室主任 課長 支部主任 課長 支部員 主事

部ニ次長、部員課ニ課長代理ヲ置クコトアルベシ

第十四條 部長ハ事務局長ノ命ヲ承ケ部内ノ事務ヲ掌理シ其ノ責ニ任ズ部長ハ部下職員ノ勤惰能否ヲ考察シ其ノ進退賞罰ヲ具狀ス部長ハ部下職員ニ國內ノ出張ヲ命ズルコトヲ得

第十五條 特需室主任ハ事務局長ノ命ヲ承ケ室内ノ事務ヲ掌理シ其ノ責ニ任ズ

第十六條 次長ハ部長ヲ輔佐シ部長事故アルトキハ其ノ職務ヲ代理ス

第十七條 部員ハ部長ノ命ヲ承ケ特命ノ事務ニ従事ス

第十八條 課長ハ部長ノ命ヲ承ケ課内ノ事務ヲ主掌シ其ノ責ニ任ズ

課長ハ部下職員ノ勤惰能否ヲ考察シ其ノ進退賞罰ヲ具狀ス

課長ハ部下職員ニ特定区域内ノ出張ヲ命ズルコトヲ得

第十九條 課長代理ハ課長ヲ輔佐シ課長事故アルトキハ其ノ職務ヲ代理ス

第二十條 主事ハ課長其他上司ノ命ヲ承ケ課内ノ事務ヲ分掌ス

第二十一條 課員ハ主事其他上司ノ命ヲ承ケ課内ノ事務ニ従事ス

第二十二條 支部主任ハ事務ノ性質ニヨリ所管部長ノ命ヲ承ケ支部ノ事務ヲ主掌シ其ノ責ニ任ズ

支部主任ハ支部職員ノ勤惰能否ヲ考察シ其ノ進退賞罰ヲ具狀ス

支部主任ハ支部職員ニ特定区域内ノ出張ヲ命ズルコトヲ得

第二十三條 支部員ハ支部主任ノ命ヲ承ケ支部ノ事務ニ従事ス本規程ハ昭和十七年二月一日施行

### 金屬工業統制會役員

役名 氏名 住所 電話



會長 鈴木元 東京市淀橋區東大久保二ノ一七 四谷 四八九六

副會長 久島精一 青屋市權ノ深三四五 青屋 三三二四

理事 增田憲造 大阪府豐能郡南豐島村原田 豐中 一三七五

同 山口貞雄 堺市向陽町二三六 堺 一五一五

同 木村謙二 東京市目黒區下目黒四ノ八九九 中野 三四七〇

同 田中伊三次 同野區城山町六四 中野 二一八

同 小杉雄二 大阪府三島郡茨木町下中條一七四 茨木 六七五〇

同 岩佐恭二郎 東京市杉並區和田本町一〇五二 中野 三五四六

同 杉浦稠三 大阪市西成區東池田町三〇 天下茶屋 五六六五

同 山口三郎 東京市荏原區中延町一〇九ノ五 荏原



監事	淺田長平	(神戸製鋼)	評議員	田宮嘉右衛門	(神戸製鋼所)
同	平井政一	(日立製作)	同	中川末吉	(古河電氣工業)
評議員	林 疆	(那須アルミニウム)	同	久住清次郎	(東京捲巻電線工組)
同	長谷川鐵太郎	(大日電線)	同	松本新太	(藤宮電線)
同	丹羽彪吉	(日東金屬工業)	同	松本潤治	(日本アルミニウム)
同	西本啓	(東京可憐紐線工組)	同	佐原誠	(東京絶縁電線工組)
同	別宮貞俊	(住友電氣工業)	同	澤竹宗輝	(西部捲巻電線工組)
同	春日弘	(住友金屬工業)	同	崎山刀太郎	(東京製線)
同	谷口直之	(西部絶縁電線工組)	同	清水與七郎	(昭和電線)
同	高尾直三郎	(日立製作所)	同	茂呂高愛	(西部可憐紐線工組)

金屬工業統制會々員

(五十音順)

主要製品	社名	代表者名	所在	代表電話
銅黃銅製器ノ統制協定ニ依ル委託賣買	歴延金屬配給株式會社	岩佐恭二郎	東京市京橋區築地三ノ十	築地 三三三 三三三
航空機部分品ノ製造	アルマイト工業株式會社	平沼覺次郎	東京市京橋區銀座西二ノ三ノ一五	三三三 三三三
アルミニウム板及器	株式大阪アルミニウム製作所	稲田楨之助	大阪市浪速區櫻川三ノ一三六一	櫻川 五三三 五三八
銅線・銅合金板	株式會社紀長仲銅所	河田源三	東京市深川區白河町二ノ一五	本所 八三三 八三三

伸銅・輕合金・マグネシウム加工・航空機材	株式會社神戸製鋼所	田宮嘉右衛門	神戸市實合區協池町一ノ三一	三三三 一〇一
銅・黃銅・アルミニウム・板・線・棒	阪根金屬商工株式會社	篠塚貞勝	大阪市南區末吉橋通二ノ八	船場 一〇一 一〇一
電線・電纜・金屬鐵條・同種	昭和電線電纜株式會社	清水與七郎	川崎市東邊田三ノ二四八二	一〇三 一〇三
アルミニウム板及箔	住友アルミニウム株式會社	春日弘	大阪市此花區島屋町三	此花 三三三 一
銅・其他非鐵金屬材料・輕合金	住友金屬工業株式會社	古田俊之助	大阪市此花區島屋町三	此花 三三三 六
各種電線・電纜	住友電氣工業株式會社	別宮眞俊	大阪市此花區恩賣島南之町六〇	此花 一〇三 一〇三
硬質合金	株式高田アルミニウム製作所	高田勝治	堺市南生島町一ノ五	堺 四二〇
アルミニウム及合金板・棒	大日電線株式會社	長谷川鐵太郎	尼崎市東向島西之町八	福崎 三三三 九
各種電線・電纜・鉛製品・エポナイト製品	電線配給株式會社	松本新太	東京市京橋區築地三ノ一〇	築地 三三三 六
各種電線電纜	東京製線株式會社	崎山刀太郎	東京市麴町區丸ノ内三ノ一〇	丸ノ内 三三三 一五
輕合金・銅合金	特殊合金株式會社	齋藤恒一	東京市王子區神谷町二ノ一七	大塚 一七四 六
輕合金加工・航空機用板・棒・線管・鑄物	特殊輕合金株式會社	長峰龜助	名古屋市中區御幸本町九ノ八	中 四五二 〇
銅板・青銅板・ネーパル青銅板	株式會社豐崎伸鋼所	土井清	大阪市東淀川區長柄通一ノ三	堀川 九五五 四
輕金屬諸製品	株式那須アルミニウム製造所	林 疆	東京市葛飾區平井中町五八九	墨田 一〇六 六
銅及銅合金・アルミニウム合金	日東金屬工業株式會社	丹 彪吉	東京市板橋區志村長後町一・二〇〇	赤羽 二二七 六
電線及電纜	日本電線株式會社	崎山刀太郎	東京市向島區寺島町一ノ八	墨田 八三三 〇



電線・電纜並ニ各種  
金體製品  
輕合金加工  
各種海底電線並布設  
工事  
電線及鐵鋼類・電氣  
機器  
電線電纜・金屬製中  
樑電線・被覆電線・  
工ム絕緣線  
銅管・黃銅管・銅棒  
・黃銅棒  
絕緣電線  
可撓紐線  
橫卷電線  
電線材料ノ配給  
可撓紐線  
橫卷電線

日昭電線伸銅株式會社	平井政一	東京市芝區田町一ノ十三	三四〇七
株式日本アルミニウム製造所	松本潤治	大阪市東淀川區宮原町 四七二	三三二八
日本海底電線株式會社	沼田七次郎	大阪市大正區鶴濱通三 ノ一八	二九三二
株式會社日立製作所	小平浪平	東京市麹町區丸ノ内二 ノ十二	三三三九
古河電氣工業株式會社	中川末吉	東京市麹町區丸ノ内二 ノ八	四〇〇〇
藤倉電線株式會社	松本新太	東京市深川區平久町一 ノ四	二二〇〇
湯淺伸銅株式會社	湯淺讓	大阪市西成區辰巳通三 ノ一七	二二一五
東京絕緣電線工業組合	佐原誠	東京市京橋區銀座西一 ノ一	九二八七
東京可撓紐線工業組合	西本啓	東京市京橋區銀座西一 ノ一	九二八七
東京橫卷電線工業組合	久住清次郎	東京市京橋區銀座西一 ノ一	九二八七
西部絕緣電線工業組合	谷口直之	大阪市北區堂島中二ノ 九	三五〇五
西部可撓紐線工業組合	茂呂高愛	大阪市北區堂島中二ノ 九	三五〇五
西部橫卷電線工業組合	澤竹宗輝	大阪市西區土佐堀通二 ノ三三	五五二五
東部金屬工業統制組合	大河原榮之助	東京市京橋區築地三ノ 一〇(總和會館)	二六二六
西部金屬工業株式會社	田邊幸次郎	大阪市西區立賣堀北通 三ノ一四	二六二六

# 貿易統制會

目的 二 本會は本邦貿易の綜合的統制運轉を圖り貿易に關する國策の立案及遂行に協力することを目的とす



# 調理機械と 厨房器具

野菜切截機

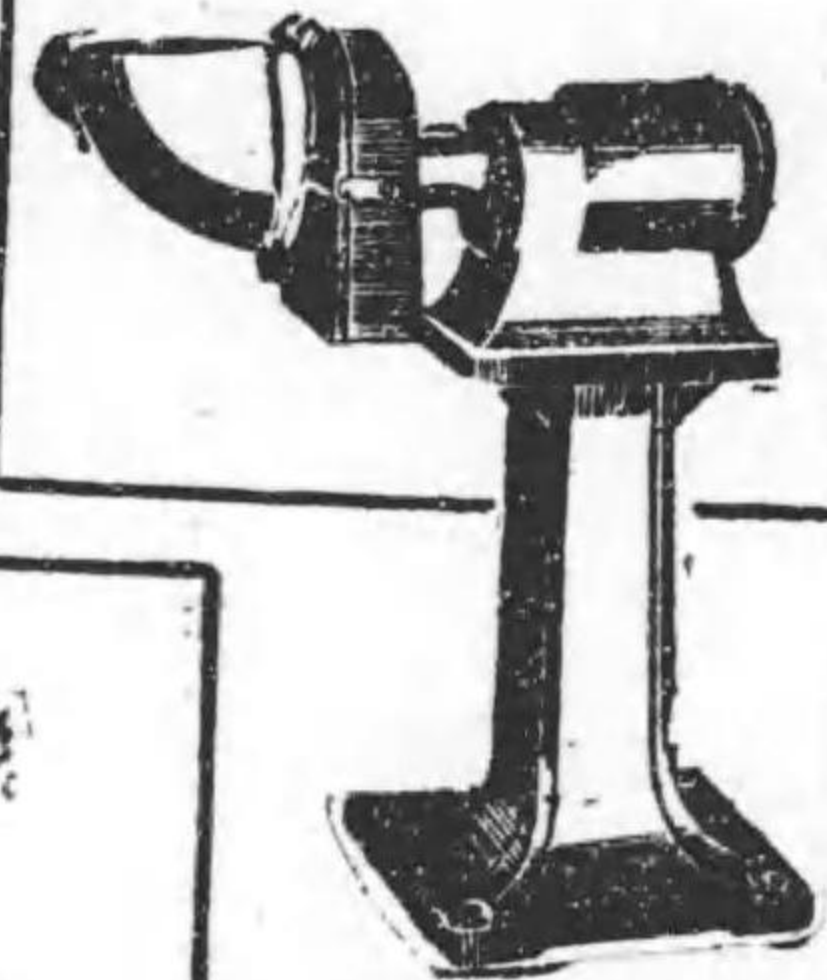

球根皮剥機

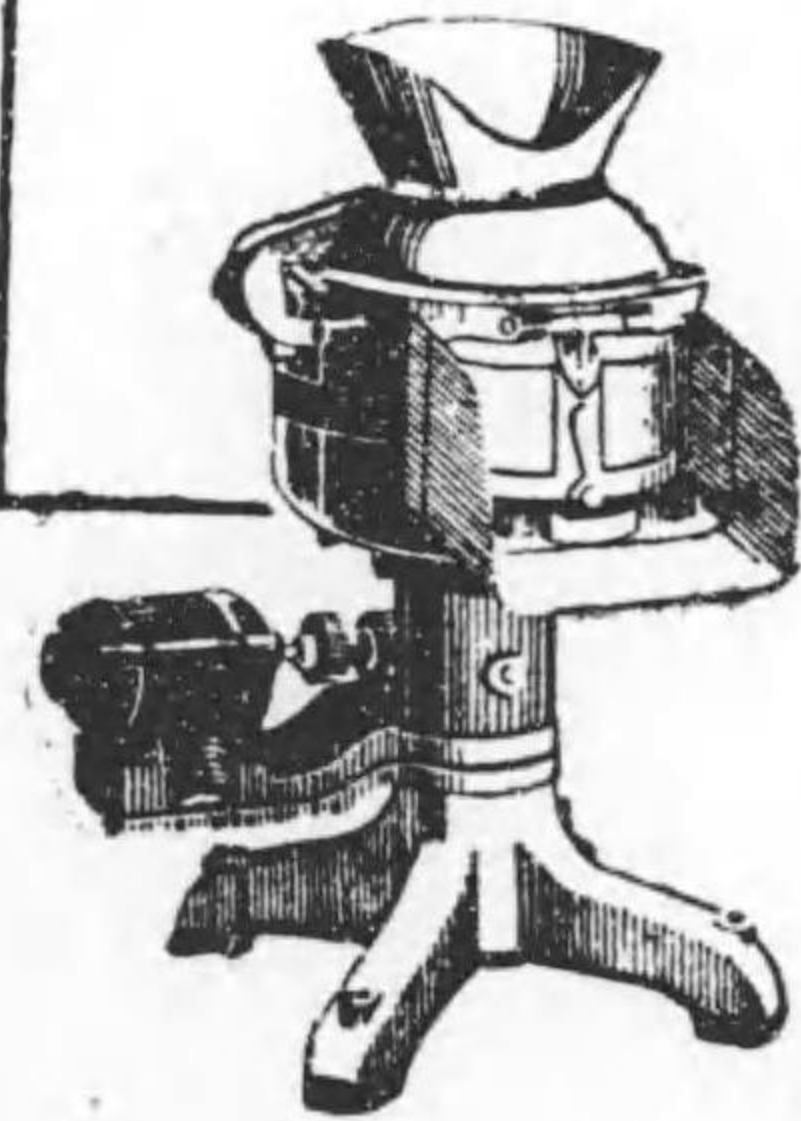

型録進呈

迴轉蒸汽鍋

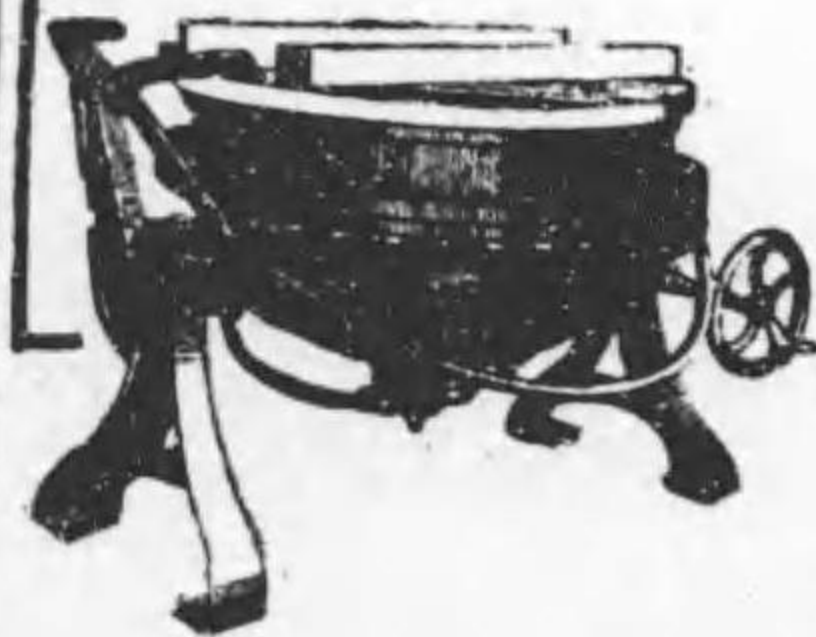

主なる製品

合成調理機  
肉挽機  
フードカッター  
洗米機  
魚焼機  
フライヤ  
廻す蒸釜  
す菜一  
洋蕪各

株式會社

## 齋藤省三商店

東京驛前・丸ビル 676 區

電話丸ノ内(23)239・2337・239・2969

大阪 大阪市西區土佐堀4丁目16番58  
札幌 札幌市西區西四丁目16番58  
東京 東京市丸の内區丸ビル676番  
奉天 奉天市南區南門外大街1675番

電氣機械統制會員

# 大橋電機工業所

本社 東京市板橋區志村前堅町一、一七〇番地  
電話 板橋一八四・二三八  
營業所 東京市麴町區飯田町一丁目三番地  
電話 九段(33)二六七四番三八四七番



ストリウムライン  
オイルフィルター  
廢油濾過機

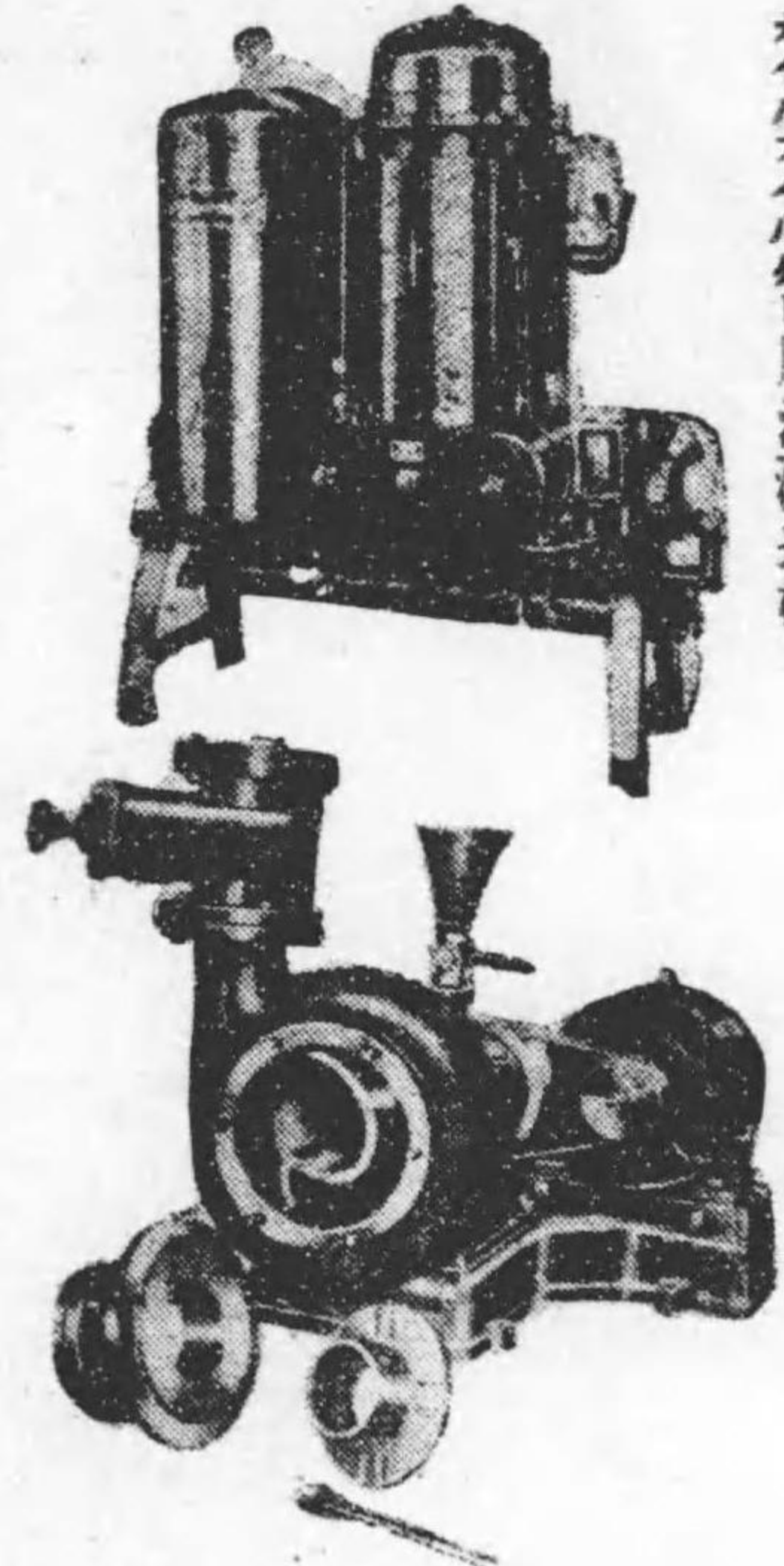

五光號チエイン・ブロッタオールスチール製

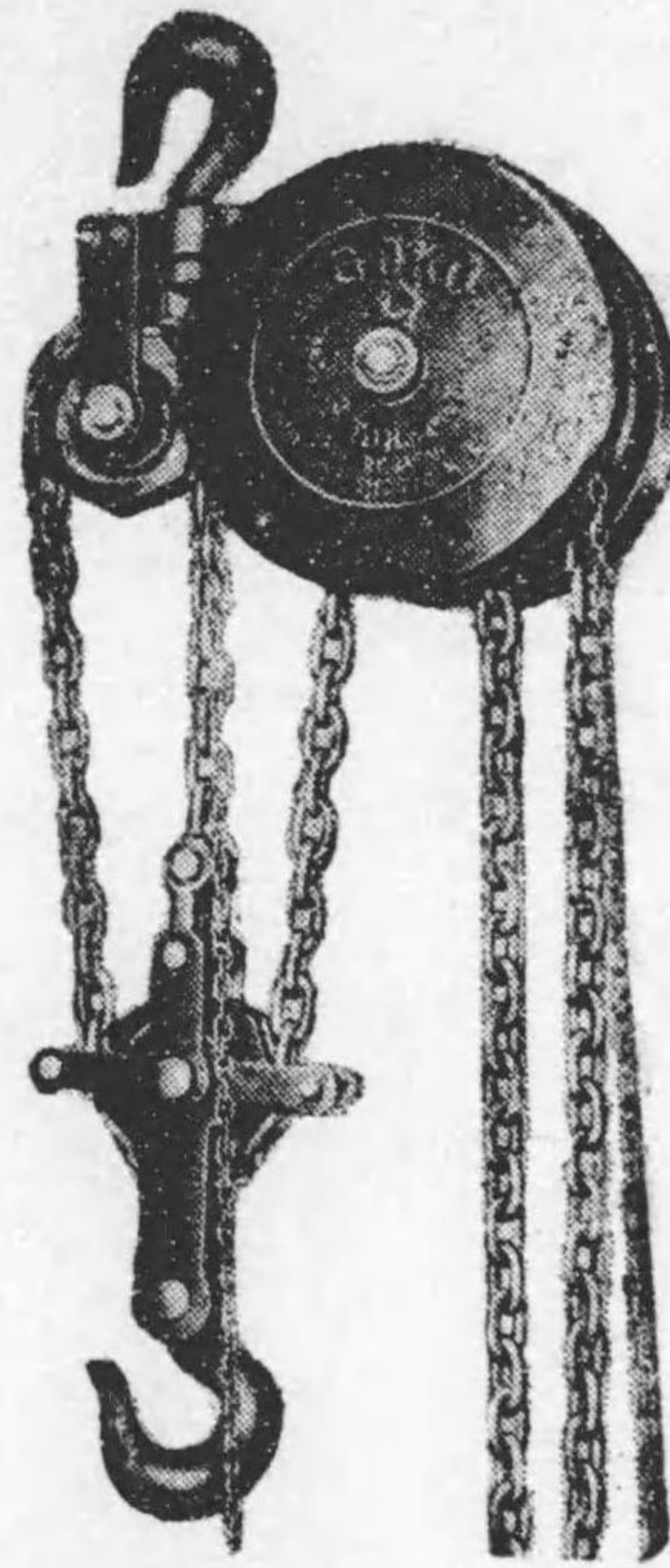

高圧無音注油機



工作機用無音注油機



ナショナル型  
サンドポンプ

# 布引商業株式會社

本社 神戸市神戸區西町三五番地 電話三宮六四六・二三九三  
 大阪市西區立賣堀北通一丁目 電話新町九三〇・五五二  
 東京市芝區汐留十七番地 電話芝一四三八・一四三九  
 奉天市浪速通リ一〇 電話奉天八一八八番

(資4)

## 貿易統制會 定款

### 第一章 總則

第一條 本會ハ本邦貿易ノ綜合的統制運營ヲ圖リ貿易ニ關スル國策ノ立案及遂行ニ協力スルコトヲ目的トス

第二條 本會ハ重要産業團體令ニ依リ之ヲ設立シ貿易統制會ト稱ス

第三條 本會ハ事務所ヲ東京市ニ置キ必要ニ應ジ支部又ハ出張所ヲ設クルコトヲ得

第四條 本會ノ公告ハ官報ヲ以テ之ヲ爲ス

### 第二章 會員

第五條 本會ハ左ニ掲グル者ニシテ商工大臣ノ指定シタルモノヲ以テ之ヲ組織ス

- 一 貿易組合及貿易組合聯合會
- 二 輸出ノ統制ヲ爲ス會社
- 三 輸入ノ統制ヲ爲ス會社
- 四 輸出又ハ輸入ノ統制ヲ爲ス團體



五 主要貿易業者

第三章 事業及其ノ執行

- 第六條 本會ハ第一條ノ目的ヲ達スル爲左ノ事業ヲ行フ
- 一 貿易ニ關スル政府ノ計畫ニ對スル參畫ニ關スル事項
  - 二 貿易ノ實行計畫ノ設定及遂行ニ關スル事項
  - 三 貿易ノ振興及調整方策ノ決定ニ關スル事項
  - 四 貿易ニ關スル統制指導及檢査ニ關スル事項
  - 五 貿易業ノ整備ニ關スル事項
  - 六 貿易ニ關スル調査、研究、報道及宣傳ニ關スル事項
  - 七 貿易ニ關スル施設ニ關スル事項
  - 八 其ノ他本會ノ目的達成ニ必要ナル事項
- 第七條 會員又ハ會員タル團體ヲ組織スル者ノ事業ニ關スル統制ニ付テハ統制規程ノ定ムル所ニ依ル
- 第八條 本會ノ事業ノ執行ニ關シ必要ナル事項ハ別ニ之ヲ定ム

第四章 役員

- 第九條 本會ニ左ノ役員ヲ置ク
- |    |     |
|----|-----|
| 會長 | 一名  |
| 理事 | 若干名 |
| 監事 | 若干名 |

評議員

若干名(内若干名ヲ常任ト爲スコトヲ得)

前項ノ役員ノ外本會ニ理事長一名ヲ置クコトヲ得

第十條 會長ハ本會ヲ代表シ會務ヲ總理ス

理事長ハ會長ヲ輔佐シ會長事故アルトキハ會長ノ職務ヲ代理シ會長缺員ノトキハ會長ノ職務ヲ行フ

理事ハ會長及理事長ヲ輔佐シ會務ヲ分掌シ豫メ會長ノ定ムル順位ニ依リ會長及理事長共ニ事故アルトキハ會長ノ職務ヲ代理シ會長及理事長共ニ缺員ノトキハ會長ノ職務ヲ行フ

監事ハ本會ノ財産ノ狀況ヲ監査ス

評議員ハ會長ノ諮問ニ對シ答申シ又ハ會長ニ對シ意見ヲ具申ス

第十一條 會長ハ銓衡委員ノ推薦シタル者ノ中ヨリ商工大臣之ヲ命ズ

前項ノ銓衡委員ハ貿易業ニ經驗アル者及學識アル者ノ中ヨリ商工大臣之ヲ命ズ

理事長、理事及評議員ハ貿易業ニ經驗アル者及學識アル者ノ中ヨリ會長之ヲ命ズ但シ理事長及理事長ノ任命ハ商工大臣ノ認可ヲ受クルモノトス

監事ハ評議員ノ過半数ノ同意ヲ以テ之ヲ選任ス

第十二條 役員ノ任期ハ左ノ通トス

會長	三年
理事長	三年
理事	三年
監事	二年



會長必要アリト認ムルトキハ任期中ト雖モ商工大臣ノ認可ヲ受ケ理事ヲ解任スルコトヲ得  
第十三條 會長、理事長及理事ハ他ノ職務又ハ商業ニ從事スルコトヲ得ズ但シ商工大臣ノ認可ヲ得タル場  
合ハ此ノ限ニ在ラズ

第五章 總會

第十四條 總會ハ定時總會及臨時總會ノ二種トス

定時總會ハ毎年一回三月ニ、臨時總會ハ會長必要アリト認ムルトキ之ヲ開催ス  
總會ハ會長之ヲ招集シ之ガ議長トナル

第十五條 總會ヲ招集スルニハ會員ニ對シ少クトモ二週間前ニ會議ノ目的タル事項、日時及場所ヲ示シ招  
集ノ通知ヲ發スルモノトス

第十六條 左ニ掲グル事項ハ總會ニ諮リ會長之ヲ決ス

一 定款ノ變更

二 收支豫算

三 第二十四條及第二十五條ノ規定ニ依ル賦課金ノ賦課徵收方法

四 其ノ他會長ニ於テ必要ト認メタル事項

第十七條 會長ハ毎年總會ニ本會ノ事業ノ狀況ヲ報告シ監事ヲシテ財産ノ狀況ヲ報告セシム

第六章 事務局

第十八條 本會ノ事務ヲ處理スル爲本會ニ事務局ヲ置ク

第十九條 事務局ニ關スル事項ハ別ニ之ヲ定ム

第七章 専門委員

第二十條 本會ニ専門委員若干名ヲ置クコトヲ得

専門委員ハ貿易振興及調整方策ニ關スル具體的事項ニ付會長ノ諮問ニ應ズ

第二十一條 前條ノ専門委員ハ學識經驗アル者ノ中ヨリ會長之ヲ委囑ス

第八章 名譽顧問及顧問

第二十二條 本會ニ名譽顧問若干名ヲ置クコトヲ得

名譽顧問及顧問ハ學識經驗アル者ノ中ヨリ商工大臣ノ承認ヲ得テ會長之ヲ委囑ス

名譽顧問及顧問ハ本會ノ事業遂行上ノ重要ナル事項ニ參畫ス

第九章 連絡協議會

第二十三條 本會ニ貿易關係産業トノ連絡ヲ密ニスル爲連絡協議會ヲ置クコトヲ得

連絡協議會ハ本會ト關係生産部門等トノ連絡調整ヲ圖ル

第十章 會計

第二十四條 本會ハ會員ニ對シ經費ヲ賦課ス

第二十五條 本會ハ其ノ事業ヲ行フ爲必要アルトキハ商工大臣ノ認可ヲ受ケ其ノ會員ノ全部又ハ一部ニ對  
シ前條ノ規定ニ依ル賦課金ノ外特別ノ賦課金ヲ課スルコトヲ得

第二十六條 本會已ムヲ得ザル事情アリト認ムルトキハ前二條ノ規定ニ依ル賦課金ヲ減免スルコトヲ得

第二十七條 第二十四條及第二十五條ノ規定ニ依ル賦課金ノ徵收ニ關シテハ別ニ定ムル所ニ依ル



第二十八條 本會ノ會計年度ハ毎年四月一日ニ始リ翌年三月三十一日ニ終ル

### 第十一章 解散及清算

第二十九條 本會ハ商工大臣ノ命令ニ依リ解散ス

第三十條 清算人ハ商工大臣ノ解散通知ニ基キ裁判所ノ選任シタル者之ニ當ル

第三十一條 清算人ハ本會ヲ代表シ清算ヲ爲スニ必要ナル一切ノ行爲ヲ爲ス權限ヲ有ス

第三十二條 清算人ハ裁判所ノ認可ヲ受ケ清算及財産處分方法ヲ定ム

第三十三條 本會ハ解散ノ後ト雖モ裁判所ノ認可ヲ受ケ其ノ債務ヲ完済スルニ必要ナル金額ヲ賦課徵收スルコトヲ得

### 第十二章 罰則

第三十四條 本會ハ定款ニ違反シタル會員ニ對シ五千圓以下ノ過怠金ヲ課スルコトヲ得

第三十五條 本會ハ統制規程ニ違反シタル會員ニ對シ一萬圓以下ノ過怠金ヲ課スルコトヲ得

## 貿易統制會役員

役名	氏名	住 所	電 話
會 長	南 郷 三 郎	東京市澁谷區金王町一	青 山 二三五四



### 略歴

氏は明治十一年十月、金澤藩士南郷茂光氏の三男として生る。海の荒鷲南郷海軍少佐の叔父に當る。三十三年東京高商を卒業、直に實業界に入り、紡績、海運、バルブ工業等各方面の事業に參與、十數餘事業會社の重役を兼ね、大阪商工會議所顧問として、我國海外貿易に對しては、多大の貢獻をなし流石往時海外雄飛の雄たる「鐵屋五兵衛」を生んだ金澤藩の流れを汲むだけに、令兄次郎氏（海の荒鷲の嚴父）も亦海軍少將として既に命名があつた如く、海國日本の將來を背負ふ貿易界の重鎮である。

（當分會 兼任）

職 名	氏 名	住 所	電 話
理 事 長	阿部重兵衛	東京市赤坂區青山南町五ノ四五	青 山 六五六三
理 事	黒田鴻五	同 四谷區左門町九七	四 谷 二二二四
	南 治之助	鎌倉市扇ヶ谷三七八	鎌 倉 一一八〇
	吉 武徳三	東京市目黒區鷹番町一七九	
	瀨 川成一	同世田ヶ谷區下馬町二ノ二三	
	福 田康三	同 荏原區荏原七ノ五〇六	荏 原 二〇一一
	衣 川毅夫	同 世田ヶ谷區玉川奥澤町三ノ三五二	
	齋 藤吉臣	東京市赤坂區新町四五（帝國アパート）	赤 坂 二〇六〇
	杉 村廣藏	同 杉並區高圓寺四ノ五三九	中 野 三七七四







生糸(含絹絲糸)

日本生糸輸出組合 杉山 敏

横濱市中區本町三ノ三  
一(横濱取引所内) 本局 五五五 六〇

日本毛麻糸布輸出組合

大阪市東區内本町橋詰  
町三

日本セメント輸出組合

大阪市東區平野町五ノ

日本石鹼輸出組合

大阪市西區京町 通五

日本刷子輸出組合

大阪市西區川區海老江  
上ノ九

日本綿糸布輸出組合 理事 塚田公太

大阪市東區本町二ノ二  
六(染工聯合會館)

日本合板仕組板輸出組合 松木兼一

神戸市神戶區江戶町一  
〇〇(染工ビル)

日本纖維屑物輸出組合 佐々木種三郎

神戸市東區區御幸通四  
ノ七

日本東亞輸入組合理長 木下清次郎

東京市日本橋區至町三  
ノ二(貿易統制會)

日本南洋輸入組合 高城 荒三

大阪市東區平野町三ノ  
六

日本護謨輸入組合 田島 由松

神戸市神戶區西町三四  
三宮

綿織糸・及綿織物  
合板・合板製箱・仕  
組板

食肉・鳥卵其他

佛領印度支那及泰國  
ヨリノ輸入調整

輸入生護謨及屑ゴム

### 調整機關タル會員 會社

硝子

硝子製品輸出振興株式會社

島田 一郎

大阪市西區川口町一

西

四〇四

化學製品輸出振興株式會社

芝區田村町二ノ四ノ六

絹糸物・人造絹糸・  
人絹織物・其他

絹人絹輸出振興株式會社

藤井松四郎

大阪市東區南本町二ノ  
三十一

船場

二八八

自動車タイヤ・ゴム靴  
其他ゴム製品全般

護謨製品輸出振興株式會社

田島長三郎

神戸市神戶區京町七〇  
神戸市貿易會館第二分  
館内

三宮

一九〇一四

家 番 飼 料

飼料配給株式會社

細木 三次

神戸市神戶區海岸通二  
ノ外八

三宮

五三八五

セルロイド生地及同  
製品並類似可塑物生  
地・素材・同製品等

セルロイド輸出振興株式會社

結城 鐵雄

東京市京橋區木挽町四  
ノ四ノ一

京橋

八〇四一六

莫大小・タオル布敷  
其ノ他

纖維製品輸出振興株式會社

宮崎彦一郎

東京市京橋區木挽町八  
ノ二九

銀座

八二三一

重要織物の開發・織  
床調査及資金融通其  
他營業事務全般

帝國鑛業開發株式會社

菅 禮之助

東京市京橋區木挽町八  
ノ一九

銀座

六六六〇

滿鐵鑛の配給統制並  
滿鐵鑛業

帝國滿鐵株式會社

勝部 兵助

東京市京橋區木挽町八  
ノ一九

銀座

七五四一

アルミニウム其ノ他

帝國輕金屬統制株式會社

大屋 敦

東京市神戶區大手町一  
ノ六

丸ノ内

五七五九

鐵鑛原料統制

鐵鑛原料統制株式會社

小日山直登

東京市神戶區丸ノ内二  
ノ一六

丸ノ内

八四二

動植物油脂

帝國油糧統制株式會社

周東 英雄

東京市京橋區新川二ノ  
二

京橋

五九三六

鐵鑛石賣買・輸移出  
入配給・其他

大日本燐礦株式會社

石川 一郎

東京市京橋區京橋一ノ  
二(國幣ビル)

京橋

一八六八

漆 配 給

東亞漆統制株式會社

齋藤嘉兵衛

大阪市東區農人橋詰町  
二八

東

一五四一

大豆以外の雜穀

東亞雜穀輸入株式會社

阿部 壽準

東京市深川區佐賀町一  
ノ二四

深川

一八二八

植物油脂及油脂原料

東亞植物油原料輸入株式會社

山根 三男

東京市京橋區銀座西三  
ノ一(菊正宗ビル内)

京橋

三一五一



屑織維・屑織糸・屑糸東京市	東亞纖維屑輸入株式會社	岡崎 幹雄	東京市麹町區內幸町二丁目五番地二(現七ル)	銀座	六三一七
木材輸出	東亞木材貿易株式會社	中川 勝平	東京市京橋區明石町四	築地	一八八三
副蠶糸・1レット・蠶糸・ニ1・填綿	東亞副蠶輸入株式會社	關 桂三	大阪市東區伏見五ノ四	北濱	七〇四三
豚毛輸入及配給	東亞豚毛輸入株式會社	岡 田 治	大阪市西淀川區海老江上ノ五九	福島	二八四〇
輸出陶磁器	陶磁器輸出振興株式會社	飯野 逸平	名古屋市西區御幸本町通一ノ一	本局	四八〇二
膠及ゼラチン原料輸入及配給	日本膠原料輸入統制株式會社	若山 文雄	大阪市東區瓦町二ノ五	北濱	四七二一
紡績用棉花輸入統制	日本棉花輸入統制株式會社	木下 清次郎	大阪市東區船場三ノ八(綿業會館內)	本町	五四六
輸出自轉車・同部分品及附屬品ノ仕入及販賣	日本輸出自轉車販賣株式會社	宮田 榮太郎	大阪市東區南久寶寺町四ノ九	船場	七
輸出品用原材料並雜貨	日本貿易振興株式會社	東 榮 二	東京市麩町區大手町三丁目二	丸ノ内	六四二八
タニニ	日本タニニ商事株式會社	市川 乙 佑	東京市京橋區銀座西八ノ八(新田ビル內)	銀座	六〇四六
石 炭	日本石炭株式會社	松本 健次郎	東京市麩町區丸ノ内一ノ八ノ六	丸ノ内	三三七五
獸 皮	日本原皮輸入株式會社	鈴木 熊太郎	東京市日本橋區通一丁目二ノ一	日本橋	四〇四六
炸蠶綢・司棉・同糸屑蠶・同挽手・同蠶糸・同仕入配給・加工販賣	日本炸蠶製品株式會社	根岸 保吉	東京市日本橋區通一丁目四ノ四	日本橋	四三〇三
麻及製紙原料產物	日本原皮株式會社	鹿野 澄	東京市芝區澁松町三ノ五	芝	四一六七

糖機輸出販賣	日本機械輸出振興株式會社	堤 汀	東京市京橋區銀座一ノ二大都ビル內	京橋	七四九五
錫・水銀・銅・鉛・亜鉛・アンチモニー	日本金屬配給株式會社	伊藤 文吉	東京市日本橋區茅場町二ノ八	茅場町	一〇〇一三
皮革製品	日本皮革製品輸出振興株式會社	桑原 官吉	大阪市東區船場二ノ	本町	四五八

調整機關タラザル會員 貿易組合

商品取扱総旋	神戶眞田輸出組合	白上 祐吉	神戸市東區八幡通五ノ二四	富山	五一〇〇
支那支産羊毛輸入並販賣	中米藥品輸出組合	久保田 幾助	富山市千石町一九五	富山	六五九七
	東亞羊毛輸入株式會社		東京市麩町區丸ノ内一ノ二ノ一件二十八號館	丸ノ内	六五九七
	日本伊 太利輸出組合		東京市京橋區銀座八ノ一		
	日本陶磁器輸出組合		名古屋市西區御幸本町一ノ一(愛知縣廳內)		
	日本漁網輸出組合		四日市市千蔵町二		
硝子製品	硝子製品輸出振興株式會社	島田 一郎	大阪市西區川口町一	西	四〇四四
	日本絹人絹布輸出組合		大阪市東區南本町二ノ三七		
	日本比律賓メリヤス輸出組合		大阪市北區信保町一ノ三六		
絹綿製品	日本絹綿製品輸出組合	宮崎彦一郎	神戸市神戶區福町五三	三宮	二六六 一九二四



護謄製品輸出

日本護謄製品輸出組合 田島長三郎

神戸市神戸區京町七〇 三宮 一九〇二

日本眞田輸出組合聯合會

日本敷物輸出組合

日本夕オル毛布輸出組合

日本對米穀物輸出組合

日本帽子輸出組合

日本莫大小輸出組合 理事長岡崎清一

日本伊太利輸入組合

日本工具輸入組合 野田正一

日本南洋材輸入組合 大野孝雄

日本米材輸入組合 楠正治

日本羊毛輸入組合 林莊太郎

日本中南米輸入組合 増田彌内

大和賣藥東亞輸出組合 大和御所局 一〇

(解散認可申請中)

( )

(解散認可申請中)

莫大小

工 具

南 洋 材

米穀、加奈陀産木材の輸入

第三國ヨリ羊毛輸入統制

鹽 炭

(解散認可申請中)

横濱眞田輸出組合

調整機關タラザル會員 會社

横濱市中區相生町二ノ四七(野崎商店内)

アルミ板障輕合金

一般輸出入貿易業

砂糖 肥料

原 棉 輸 入

賣 易

絹 糸

直 輸 出 入 業

鑛 山・船 舶

賣 易

棉 花

生 糸

亞細亞アルミ株式會社 鹽原又策

淺野物産株式會社 淺野總一郎

株式會社安部幸商店 安部信治

旭棉花有限公司 藤田龜太郎

株式會社安宅商會 安宅彌吉

旭産業株式會社 小田萬藏

株式會社岩井商店 岩井雄二郎

石原産業海運株式會社 石原新三郎

大倉商事株式會社 石田直吉

大森信造商店 大森信造

加商株式會社 片倉兼太郎

東京市日本橋區室町二ノ三 日本橋 二四三六  
東京市麴町區丸ノ内 丸ノ内 二五八四  
東京市日本橋區本町一ノ二ノ三 日本橋 二二九一(8)  
大阪市東區大見町五ノ四二(日本徴兵館内) 北濱 五一九三  
大阪市東區今橋五ノ一 北濱 五一五二  
神戸市神戸區海通五ノ三 三宮 五五三三  
大阪市東區北濱四ノ四 北濱 三八五三  
神戸市神戸區海通八ノ三 三宮 三六三一  
東京市京橋區銀座二ノ二 京橋 二二四九  
大坂市西區土佐堀通一ノ三四 土佐堀 四九一六  
東京市日本橋區江戶橋二ノ三 京橋 七三〇六  
東京市京橋區京橋三ノ二 京橋 三一六一



石炭  
工業藥品・化學製品  
農水產品・人絹糸  
布・織物・生糸・羊毛  
一級貨物・石炭礦石  
各種物産

貿易直輸出入  
生糸  
輸入棉花・輸出綿糸  
布・絹糸・布・スフ  
糸布・其他一般商品  
織維工業品・食料品  
油脂・紙類・肥料等  
海陸產物  
貿易業  
織維製品貿易  
機械類及原材輸出入  
生糸  
棉花  
鑲合金・金屬材料

開藻炭販賣株式會社	中松真郷	東京市麹町區內幸二ノ	銀座	二五六一
株式會社兼松商店	林莊太郎	神戸市神戸區伊藤町一	三宮	二二二〇
加藤物産株式會社	加藤源次	神戸市神戸區北長畑通	舞合	二五〇〇
株式會社加藤商會	加藤勝太郎	名古屋市中區新榮町二	中同	一一九五
那是産業株式會社	波多野林一	神戸市神戸區海岸通五	三宮	五一八〇
株式會社小西商店	小西喜三郎	大阪府北區中之島二ノ	北濱	二九三一
江商株式會社	中山秀一	大阪府北區中之島二ノ	北濱	一二七〇
神戸海陸産貿易株式會社	中村誠次	神戸市神戸區海岸通五	元町	三五六六
株式會社三洋商會	森傳次郎	東京市麹町區丸ノ内二	丸ノ内	三〇七四
三興株式會社	伊藤竹之助	大阪府東區安土町二ノ	本町	一四六一
昭和通商株式會社	堀三也	東京市京橋區八丁堀二	京橋	七三五五
神榮生糸株式會社	田代竹司	神戸市神戸區明石町一	三宮	九六
信興棉花株式會社	和田眞之助	大阪府東區高麗橋四ノ	北濱	五五四七
住友金屬工業株式會社	春日弘	大阪府北區花屋町二	此花	三三三六

貿易業  
高島屋飯田株式會社  
大日本鹽業株式會社  
大日本麥酒株式會社  
太平洋貿易株式會社  
大同貿易株式會社  
株式會社武田長兵衛商店  
東洋棉花株式會社  
南里貿易株式會社  
日華油脂株式會社  
日本毛織株式會社  
日本棉花株式會社  
日商株式會社  
日伯棉花株式會社  
日本水産株式會社

高島屋飯田株式會社	飯田藤二郎	東京市京橋區銀座西二	京橋	一六三九
大日本鹽業株式會社	一宮銀生	東京市麹町區丸ノ内二	丸ノ内	二五五六
大日本麥酒株式會社	高橋龍太郎	東京市京橋區京橋三ノ	京橋	六二七〇
太平洋貿易株式會社	川口磐夫	神戸市神戸區海岸通二	三宮	四七二二
大同貿易株式會社	伊藤竹之助	神戸市神戸區浪花町五	三宮	一四七三
株式會社武田長兵衛商店	竹田義藏	大阪府東區道修町二ノ	北濱	五〇二一
東洋棉花株式會社	塚田公太	大阪府東區高麗橋三ノ	北濱	三五六一
南里貿易株式會社	南里量二	横濱市中區山下町七一	本局	一七三六
日華油脂株式會社	中井榮三郎	神戸市神戸區東町二二	三宮	一七三〇
日本毛織株式會社	川西清司	神戸市神戸區明石町四	三宮	五五〇〇
日本棉花株式會社	永井幸太郎	大阪府北區中之島二ノ	北濱	六一〇一
日商株式會社	原田立之祐	大阪府東區今橋三ノ三	北濱	四九一二
日伯棉花株式會社	田村啓三	大阪府北區中之島三ノ	北濱	七一九一
日本水産株式會社		東京市芝區田村町一ノ	銀座	七二四六



食料品貿易	日清製粉株式會社	正田貞一郎	東京市日本橋區小堀町一ノ二ノ	茅場町	三二七一
一般貿易	株式會社野崎商店	野崎末男	橫濱市中區相生町二ノ四七	長者町	二八三一
貿易	野村殊産貿易株式會社		大坂市東區彌生町二ノ二一		四四四一
生糸貿易	原合名會社	原壽枝	橫濱市中區辨天通三ノ四八	本局	四四三一
綿糸・機械器具・雜貨	株式會社服部商店	三輪常次郎	名古屋市東區宮町一ノ五	東	八一九一
貿易	長谷川貿易株式會社		神戸市神戶區榮町通三ノ五		五二一七
輸出業務	株式會社日立製作所	小平浪平	東京市麴町區丸ノ内二ノ一四	丸ノ内	二二六二
電氣機具	古河電氣工業株式會社	中川末吉	東京市麴町區丸ノ内二ノ八	丸ノ内	四四五一
大豆・大豆油・大豆粕	豐年製油株式會社	杉山金太郎	東京市麴町區丸ノ内二ノ六	丸ノ内	二四四六
纖維製品・雜貨	又一株式會社	阿部市太郎	大坂市東區南久太郎町二ノ一三	船場	一七〇一
纖維製品	株式會社丸永商店	不破小一郎	大坂市東區南久太郎町二ノ三五	船場	一四八〇
物品販賣・問屋・運送・代理業	三井物産株式會社	向井忠晴	東京市日本橋區室町二ノ一	日本橋	三三五九
貿易一般	三菱商事株式會社	田中完三	東京市麴町區丸ノ内二ノ一〇	丸ノ内	四四一一

# 造船統制會

## 目的

本會は本邦に於ける造船事業の總力を最も有効に發揮せしむる爲其の綜合的統制運轉を圖り且造船に關する國策の立案及遂行に協力するを以て目的とす



# 辰巳の電気熔接機と熔接棒

純鉄線・ステン線・タングステン線  
 ニクロム線・TBブロンズ・熔接線  
 三葉電弧熔接機指定特約店

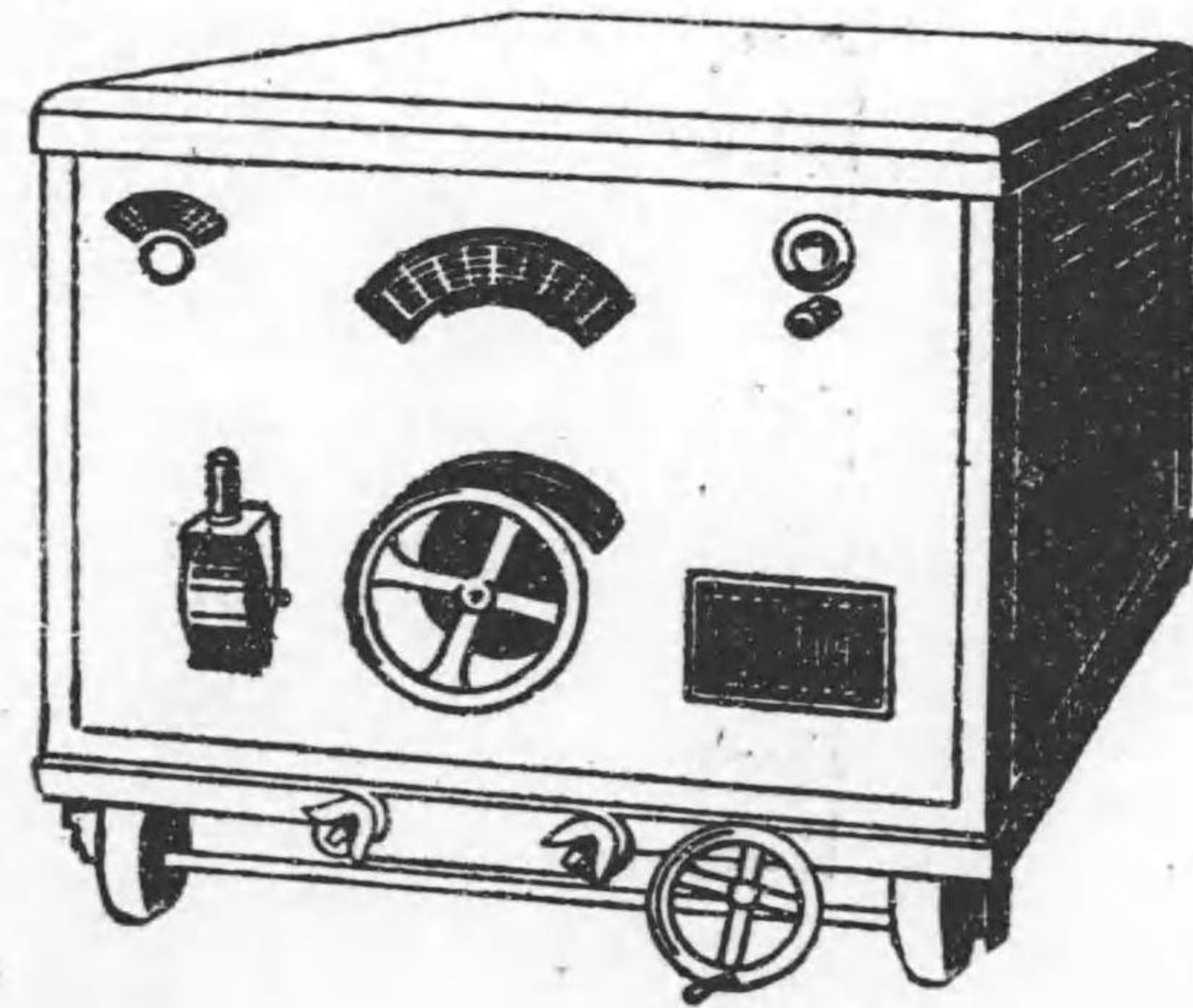

各種熔接材料  
 各種熔接機械器具

## 辰巳物産株式会社

京城府南大門通二丁目 日生ビル内  
 電話本局(2) 4490-2801-930-863-3993

大阪支店 大阪市西區西長堀南通三丁目三  
 電話新町(53) 5243・5415番  
 東京事務所 東京市芝區田村町五丁目二十一  
 電話 芝(43) 1443番  
 営業所 釜山・平壤・新義州・元山・仁川

(造3)

内燃機関用磁石發電機  
 テンジマダグネト

# 日本電磁工業株式会社

神戸市須磨區外濱町二丁目一番地  
 電話須磨 二三八六番・三二八二番

(造3)



マフナー

# 磁気探傷器

實用新案。交直兩用

特 徵

- 一、磁氣が強大ナルコト
- 一、最高活性磁氣ヲ應用セルモノ
- 一、検査ノ應用範圍が大ナルコト
- 一、構造簡單ニシテ操作容易ナルコト

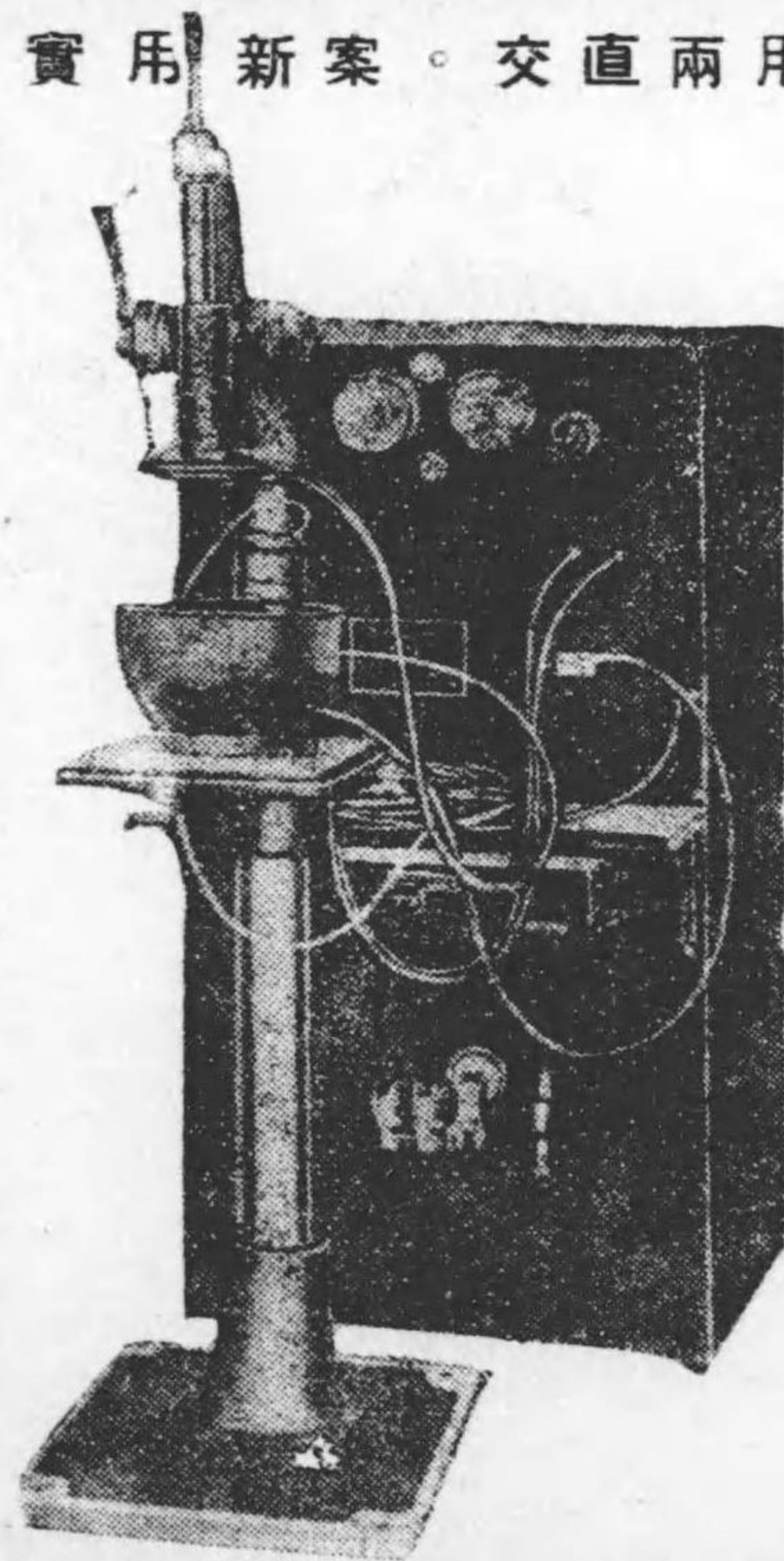

御 注 意

- 一、修理品モ御請シマス
- 一、類似品一、二アリ御注意ケフ

進 型 錄 文 献 呈

## 日本理化學器械製作所

東京市日本橋區本町四丁目五番地  
電話日本橋(24)三五〇九番

(造4)

### 造船統制會

#### 統 制 規 程

(逓信省告示第九百三十六號  
昭和十七年六月十九日認可)

設 立 昭和十七年一月二十八日  
本 部 東京市野町區丸ノ内三丁目 造船會館内 電話丸ノ内 四〇四七五  
會 員 二〇社 五協業 六組合  
指 定 業 種 造船事業(朝鮮及臺灣に於ける當該事業を含む)

#### 造船統制會統制規程

- 第一條 會長ハ會員ニ對シ會員又ハ會員タル團體ヲ組織スル者ノ一定期間ニ於テ製造スベキ船舶、船體、船舶用機關及艤裝品(以下船舶等ト稱ス)ノ種類、型式及數量ノ割當並ニ此等ニ關シ必要ナル事項ヲ指示ス
- 第二條 會員ハ別ニ定ムル所ニ依リ當該會員又ハ當該會員タル團體ヲ組織スル者ノ一定期間ニ於テ製造スベキ船舶等ノ製造實施計畫ヲ設定シ會長ノ承認ヲ受クベシ之ヲ變更セントスルトキ亦同ジ
- 第三條 會長ハ會員ニ對シ會員又ハ會員タル團體ヲ組織スル者ノ一定期間ニ於テ修繕スベキ船舶ノ割當並ニ之ニ關シ必要ナル事項ヲ指示ス
- 第四條 會長ハ別ニ定ムル所ニ依リ會員ニ對シ會員又ハ會員タル團體ヲ組織スル者ノ船舶等ノ製造及修繕並ニ設備ノ新設、増設及補修ニ要スル資材(以下資材ト稱ス)ノ配給割當並ニ此等ニ關シ必要ナル事項ヲ指示ス



第五條 會長ハ政府ノ承認ヲ受ケ會員ニ對シ會員又ハ會員タル團體ヲ組織スル者ノ設備ノ新設、増設、變更、廢止、休止、讓渡若ハ讓受又ハ此等ニ關シ必要ナル事項ヲ指示スルコトアルベシ

第六條 會員ハ當該會員又ハ當該會員タル團體ヲ組織スル者ニ於テ重要ナル設備ノ新設、増設、變更、廢止、休止、讓渡又ハ讓受ニ付政府ノ許可ヲ受ケントスルトキハ豫メ會長ニ之ガ事由ヲ具シ連絡ヲ爲スベシ

第七條 會長ハ政府ノ承認ヲ受ケ會員ニ對シ會員又ハ會員タル團體ヲ組織スル者ノ事業ノ開始、廢止、休止、讓渡、讓受、合同、委託經營若ハ共同經營又ハ此等ニ關シ必要ナル事項ヲ指示スルコトアルベシ

第八條 會員ハ當該會員又ハ當該會員タル團體ヲ組織スル者ニ於テ其ノ事業ノ開始、廢止、休止、讓渡、讓受、合同、委託經營又ハ共同經營ニ付政府ノ許可ヲ受ケントスルトキハ豫メ會長ニ之ガ事由ヲ具シ連絡ヲ爲スベシ

第九條 會長必要アリト認ムルトキハ會員ニ對シ資材、船舶用機關及艤裝品ノ注文又ハ下請工場ノ利用又ハ此等ニ關シ必要ナル事項ヲ指示スルコトアルベシ

第十條 會長必要アリト認ムルトキハ會員ニ對シ會員又ハ會員タル團體ヲ組織スル者ノ保有スル資材、船舶用機關若ハ艤裝品ノ交換、融通、讓渡若ハ讓受又ハ此等ニ關シ必要ナル事項ヲ指示スルコトアルベシ

第十一條 會長必要アリト認ムルトキハ會員ニ對シ會員又ハ會員タル團體ヲ組織スル者ニ屬スル従業員又ハ設備ノ融通ニ關シ必要ナル事項ヲ指示スルコトアルベシ

第十二條 會長必要アリト認ムルトキハ會員ニ對シ會員又ハ會員タル團體ヲ組織スルモノノ締結スベキ船舶等ノ製造契約ニ關シ價格、條件其ノ他必要ナル事項ヲ指示スルコトアルベシ

第十三條 會長必要アリト認ムルトキハ會員ニ對シ會員又ハ會員タル團體ヲ組織スル者ノ締結スベキ船舶ノ修繕契約ニ關シ修繕料、條件其ノ他必要ナル事項ヲ指示スルコトアルベシ

第十四條 會長必要アリト認ムルトキハ會員ニ對シ會員又ハ會員タル團體ヲ組織スル者ニ付左ノ各號ノ事項ニ關シ必要ナル指示ヲ爲スコトアルベシ

- 一 船舶等ニ關スル規格ノ實施
- 二 船舶等ノ製造又ハ修繕ニ關スル技術ノ調査、研究、改善、公開又ハ交換
- 三 船舶等ノ設計ノ分擔
- 四 作業ノ改善及作業能率ノ増進
- 五 事業ノ經理ノ改善
- 六 従業員ノ待遇及給與ノ合理化
- 七 勞務管理ノ改善

第十五條 會長ハ第一條、第三條又ハ第九條乃至第十四條ノ規定ニ依リ指示ヲ爲ス場合ニ於テ當該指示事項ガ政府ノ許可、認可等ヲ受クルコトヲ要スルモノナルトキハ豫メ政府ノ承認ヲ受クベシ

第十六條 會長船舶等ノ製造又ハ修繕ニ關スル事業ノ統制運營上又ハ其ノ發達ヲ圖ル爲必要アリト認ムルトキハ別ニ定ムル所ニ依リ會員又ハ會員タル團體ヲ組織スル者ニ對シ補償金、補助金又ハ獎勵金ヲ交付スルコトアルベシ

第十七條 會員タル團體其ノ定款、統制ニ關スル規定其ノ他ノ規約ノ制定、變更又ハ廢止ニ付政府ノ許可ヲ受ケントスルトキハ豫メ會長ノ承認ヲ受クベシ



第十八條 會員ハ別ニ定ムル所ニ依リ當該會員又ハ當該會員タル團體ヲ組織スル者ニ付左ノ各號ノ事項ヲ記載シタル書類ヲ會長ニ提出スベシ

- 一 船舶等ノ製造狀況
  - 二 船舶ノ修繕狀況
  - 三 設備ノ現狀
  - 四 設備ノ新設、増設及變更ノ進捗狀況
  - 五 從業員ノ所要豫定人員等ニ關スル計畫
  - 六 資材、船舶用機關及艤裝品ノ輸送ニ關スル計畫
  - 七 資金ノ所要額及其ノ調達ニ關スル計畫
  - 八 竣工セル船舶等ノ製造原價
  - 九 資材、船舶用機關及艤裝品ノ調達及使用狀況
  - 十 電力ノ調達及使用狀況
  - 十一 勞務者ノ移動狀況
  - 十二 定款、職制及人事ノ主要ナル變更
- 第十九條 會員ハ每事業年度經過後遲滯ナク當該會員又ハ當該會員タル團體ヲ組織スル會社ノ當該年度ノ事業報告書、貸借對照表、財産目錄、損益計算書及利益金處分ニ關スル書類ヲ會長ニ提出スベシ
- 第二十條 團體タル會員ハ左ノ各號ノ事項ヲ記載シタル書類ヲ會長ニ提出スベシ
- 一 會員タル團體ヲ組織スル者ノ變更

## 定 款

### 第一章 總 則

- 二 會員タル團體ノ役員ノ變更
  - 三 會員タル團體ヲ組織スル者ニ對スル一般指示事項
  - 第二十一條 會長必要アリト認ムルトキハ前三項ノ規定ニ定ムルモノノ外會員ニ對シ、會員又ハ會員タル團體ヲ組織スル者ノ事業ニ關シ調査又ハ報告ヲ命ズルコトアルベシ
- 第一條 本會ハ本邦ニ於ケル造船事業ノ總力ヲ最モ有效ニ發揮セシムル爲其ノ綜合的統制運營ヲ圖リ且造船ニ關スル國策ノ立案及遂行ニ協力スルヲ以テ目的トス
- 第二條 本會ハ重要産業團體令ニ依リ設立シ造船統制會ト稱ス
- 第三條 本會ハ事務所ヲ東京市ニ置ク
- 會長必要アリト認ムルトキハ出張所ヲ置クコトヲ得

### 第二章 會 員

- 第四條 本會ハ左ニ掲グル者ニシテ遞信大臣ノ指定シタルモノヲ以テ之ヲ組織ス
- 一 長サ百米以上ノ船體（軍用艦船ヲ含ム以下之ニ同ジ）ヲ製造シ得ル造船及造船設備並ニ長サ百米以上ノ船舶ヲ入渠セシメ得ル船渠ヲ備フル造船會社
  - 二 造船事業ヲ營ム者ニシテ前號ニ該當セザルモノヲ以テ組織シタル團體



三 前各號ニ掲グルモノノ外船舶用機關若ハ艤裝品ノ製造又ハ修繕ヲ爲ス事業ヲ營ム者又ハ夫等ノ者ヲ以テ組織シタル團體

第五條 前條ノ規定ニ該當セザルモノト雖モ船舶、船舶用機關若ハ艤裝品ノ製造又ハ修繕ヲ爲ス事業ヲ營ム者又ハ夫等ノ者ヲ以テ組織シタル團體ニシテ遞信大臣ノ承認ヲ受ケタルモノハ之ヲ會員ト爲スコトヲ得

第六條 會員及會員タル團體ヲ組織スル者ハ造船ニ關スル事業ノ統制ニ付別ニ定ムル統制規程ニ從フモノトス

第七條 會員及會員タル團體ヲ組織スル者本會ヨリ造船ニ關スル事業ニ付資料ノ提出ヲ求メラレタルトキハ遲滯ナク之ヲ提出スル義務アルモノトス

第八條 會員及會員タル團體ヲ組織スル者ハ造船ニ關シ其ノ業務若ハ財産ノ狀況又ハ帳簿書類、設備其ノ他ノ物件ニ付本會ノ役員又ハ職員ガ會長ノ命ニ依リ検査ヲ行フ場合ニハ之ヲ拒ミ、妨ゲ又ハ忌避スルコトヲ得ザルモノトス

### 第三章 事業及其ノ執行

第九條 本會ハ第一條ノ目的ヲ達スル爲左ニ掲グル事業ヲ行フ

- 一 船舶、船舶用機關及艤裝品（以下船舶等ト稱ス）ノ製造、修繕及之ニ要スル設備ニ關スル政府ノ計畫並ニ造船ニ關スル事業ニ要スル資材、資金、技術者、勞務等ノ需給ニ關スル政府ノ計畫其ノ他造船ニ關スル政府ノ計畫ニ對スル參畫
- 二 船舶等ノ製造及修繕ニ關スル實施計畫ノ設定並ニ其ノ遂行ニ關スル事項

三 資材、資金、設備、技術者、勞務等ニ關スル實施計畫ノ設定並ニ其ノ遂行

四 船舶等ノ製造、修繕及之ニ要スル設備ニ關スル統制指導其ノ他造船ニ關シ會員及會員タル團體ヲ組織スル者ノ事業ニ關スル統制指導

五 造船ニ關スル事業ノ整備確立

六 技術ノ向上、能率ノ増進、規格ノ統一、經理ノ改善其ノ他造船ニ關シ會員及會員タル團體ヲ組織スル者ノ事業ノ發達ニ關スル施設

七 船舶等ノ製造及修繕ノ遂行ニ必要ナル施設

八 船舶等ノ製造價格及修繕料ニ關スル調査研究

九 造船ニ關スル調査及研究

十 造船ニ關シ會員及會員タル團體ヲ組織スル者ノ事業ニ關スル検査

十一 前各號ニ掲グルモノノ外本會ノ目的ヲ達スルニ必要ナル事業

第十條 本會ノ事業ノ執行ニ關シ必要ナル事項ハ別ニ之ヲ定ム

### 第四章 役員及事務局

第十一條 本會ニ左ノ役員ヲ置ク

會長	一人	理事長	一人	理事	若干人
監事	若干人	評議員	若干人		

第十二條 會長ハ遞信大臣ノ命ジタル銓衡委員ノ推薦シタル者ニシテ遞信大臣ノ命ジタルモノトス  
理事長及理事ハ造船ニ關スル事業ニ付經驗アル者及學識アル者ノ中ヨリ遞信大臣ノ認可ヲ受ケ會長之ヲ



命ズ

評議員ハ造船ニ關スル事業ニ付經驗アル者及學識アル者ノ中ヨリ會長之ヲ命ズ  
監事ハ評議員ノ過半數ノ同意ヲ以テ之ヲ選任ス

第十三條 役員ノ任期ハ左ノ通トス

會長	三年	理事長	三年	理事	三年
監事	二年	評議員	二年		

會長必要アリト認ムルトキハ任期中ト雖モ遞信大臣ノ認可ヲ受ケ理事長又ハ理事ヲ解任スルコトヲ得  
補缺ノ爲缺任命又ハ選任セラレタル役員ノ任期ハ前任者ノ任期ノ殘存期間トス

第十四條 會長、理事長及理事ハ他ノ職務又ハ商業ニ從事スルコトヲ得ズ但シ遞信大臣ノ認可ヲ受ケタル  
トキハ此ノ限ニ在ラズ

第十五條 會長ハ本會ヲ代表シ造船ニ關スル事業ノ統制指導其ノ他ノ會務ヲ總理ス

理事長ハ會長ヲ輔佐シ會務ヲ掌理シ會長事故アルトキハ會長ノ職務ヲ代理シ會長缺員ノトキハ會長ノ職  
務ヲ行フ

理事ハ會長及理事長ヲ輔佐シ會務ヲ分掌シ豫メ會長ノ定ムル順位ニ依リ會長及理事長共ニ事故アルトキ  
ハ會長ノ職務ヲ代理シ會長及理事長共ニ缺員ノトキハ會長ノ職務ヲ行フ

監事ハ本會ノ財産ノ狀況ヲ監査ス

評議員ハ會長ノ諮問ニ應ジ又ハ會長ニ對シ意見ヲ具申ス

第十六條 本會ノ事務ヲ處理スル爲本會ニ事務局ヲ置ク

事務局及其ノ職員ニ關スル事項ハ別ニ之ヲ定ム

### 第五章 會議

第十七條 總會ハ定時總會及臨時總會トス

定時總會ハ毎年一回事業年度終了後二月以内ニ之ヲ開キ臨時總會ハ會長必要アリト認メタルトキ之ヲ開  
ク

前項ノ事業年度ハ毎年四月一日ニ始リ翌年三月三十一日ニ終ル但シ初年度ハ本會設立ノ日ニ始ル  
總會ハ會長之ヲ招集シ之ガ議長トナル

第十八條 左ニ掲グル事項ハ總會ニ諮リ會長之ヲ決ス

- 一 定款ノ變更
  - 二 收支豫算
  - 三 定款第二十條及第二十一條ノ規定ニ依ル賦課金ノ賦課徵收方法
- 第十九條 會長ハ左ニ掲グル事項ニ付定時總會ニ報告スルモノトス但シ財産ノ狀況ハ監事ヲシテ之ヲ報告  
セシム

一 事業報告書

二 財産目錄、貸借對照表及收支計算書

### 第六章 會計

第二十條 本會ノ經費ハ會員ニ對シ之ヲ賦課ス

第二十一條 本會ハ其ノ事業ヲ行フ爲必要アルトキハ遞信大臣ノ認可ヲ受ケ會員ノ全部又ハ一部ニ對シ前



條ノ規定ニ依ル賦課金ノ外特別ノ賦課金ヲ課スルコトヲ得  
 第二十二條 前二條ノ規定ニ依ル賦課金ノ徵收ニ關シテハ別ニ定ムル所ニ依ル  
 第二十三條 本會ノ會計年度ハ事業年度ニ依ル

第十章 過怠金

第二十四條 本會ハ本定款ニ違反シタル會員ニ對シ金五千圓以下ノ過怠金ヲ課スルコトヲ得  
 第二十五條 本會ハ統制規程ニ違反シタル會員ニ對シ金一萬圓以下ノ過怠金ヲ課スルコトヲ得

第八章 解散及清算

第二十六條 本會ハ逕信大臣ノ命令ニ依リ解散ス  
 第二十七條 本會ハ解散ノ後ト雖モ清算ノ目的ノ範圍内ニ於テハ仍存續スルモノトス  
 第二十八條 清算人ハ逕信大臣ノ解散通知ニ基キ裁判所ノ選任シタル者之ニ當ル  
 第二十九條 清算人ハ本會ヲ代表シ清算ヲ爲スニ必要ナル一切ノ行爲ヲ爲ス權限ヲ有ス但シ清算及財産處分ノ方法ニ付テハ裁判所ノ認可ヲ受クルモノトス  
 第三十條 本會ハ解散ノ後ト雖モ裁判所ノ認可ヲ受ケ其ノ債務ヲ完済スルニ必要ナル金額ヲ會員ニ對シ賦課徵收スルコトヲ得

造船統制會役員

役名	氏名	住所	電話
會長	斯波孝四郎	東京市牛込區納戸町二六	五三五六



略歴 氏は明治八年一月、故男爵斯波蕃氏ノ二男として出生、三十二年東大工學部造船科を卒業、直に三菱合資會社に入り、大正九年三菱造船會社長船造船所長に就任、十四年常務取締役任ぜられ昭和九年六月、三菱航空會社と合併、三菱重工業會社となるに及び、取締役會長に擧げらる。この間三菱關係各事業會社を初めとし、日本電池、大日本塗料等の各會社の取締役等を兼任、造船聯合會理事長等と現大東亞決戦下、造船界の最も多事なりし時、氏を造船統制會會長に見る、亦故なきではない。正六位。

理事長	桑原重治	東京市世田ヶ谷區新町二ノ一八〇	世田ヶ谷 四五七八
理事	湊一磨	同 澁谷區原宿三ノ三〇七	青山 七〇
同	陰山全四郎	東京府北多摩郡武藏野町字吉祥寺二九八〇	吉祥寺 一七
同	野村千助	東京市世田ヶ谷區玉川奥澤町一ノ四八〇	田園調布 二五五九
同	木梨律馬	同 世田ヶ谷區羽根木町一六八〇	奥澤 三六五五
監事	岩井祐文	同 世田ヶ谷區羽根木町一八四四	奥澤 三六一九
同	鑄谷正輔	(川崎重工業)	評議員 堀 悌吉 (浦賀船渠)
同	郷古	(三菱重工業)	同 富永能雄 (函館船渠)
評議員	六角三郎	(大阪鐵工所)	同 川南豊作 (川南工業)







造船修理	向島船渠株式會社	濱根岸太郎	廣島縣御調郡向島村尾道 八七一三 一四、七五五
造船組合東北造船協議會			石卷市石卷仲 一二三 石卷 四三三
造船組合關東造船協議會	井上修三		廣島市中區本町二丁目十五番ビル 本局 一一四〇
造船組合關西造船協議會	山口眞一		大阪市西區北堀江通二ノ一六 新町 一八六七
造船組合中國造船協議會	戎市三郎		廣島縣三原市桑崎五五〇 桑崎 一三八
造船並船舶修理	造船組合九州造船協議會	飛鷹松次	門司市檮橋通り九 門司 三二一八
日本木造船工業組合聯合會	日本船用鎖工業組合	佐々松賢	東京市神田區丸ノ内二丁目(丸ビル) 丸の内 六三五〇
東部船用內燃機統制組合	東部船用內燃機統制組合	石原虎司	大阪市大正區泉尾梅之町四ノ三四ノ一 泉尾 二五六五―七
西部船用內燃機統制組合	西部船用內燃機統制組合	外山献一郎	東京市芝區田村町一ノ三(鳥羽ビル) 銀座 六八七〇 神戶市東區多門通二ノ二三(鐵工會館内) 元町 九五二
東部船用機械統制組合	東部船用機械統制組合	田中幸雄	東京市本所區堅川町三ノ六 本所 六一一三
西部船用機械統制組合	西部船用機械統制組合	鈴木眞	大阪市南區南船場通三ノ六(三休橋ビル) 船場 五三九六 三八四〇

# 鐵道軌道統制會

目的二 本會は地方鐵道事業及軌道事業の綜合的統制運営を圖り且交通に關する國策の立案及遂行に協力することを目的とす



# 各種チヤツキ

完全箱チヤツキ



ジャーナルチヤツキ

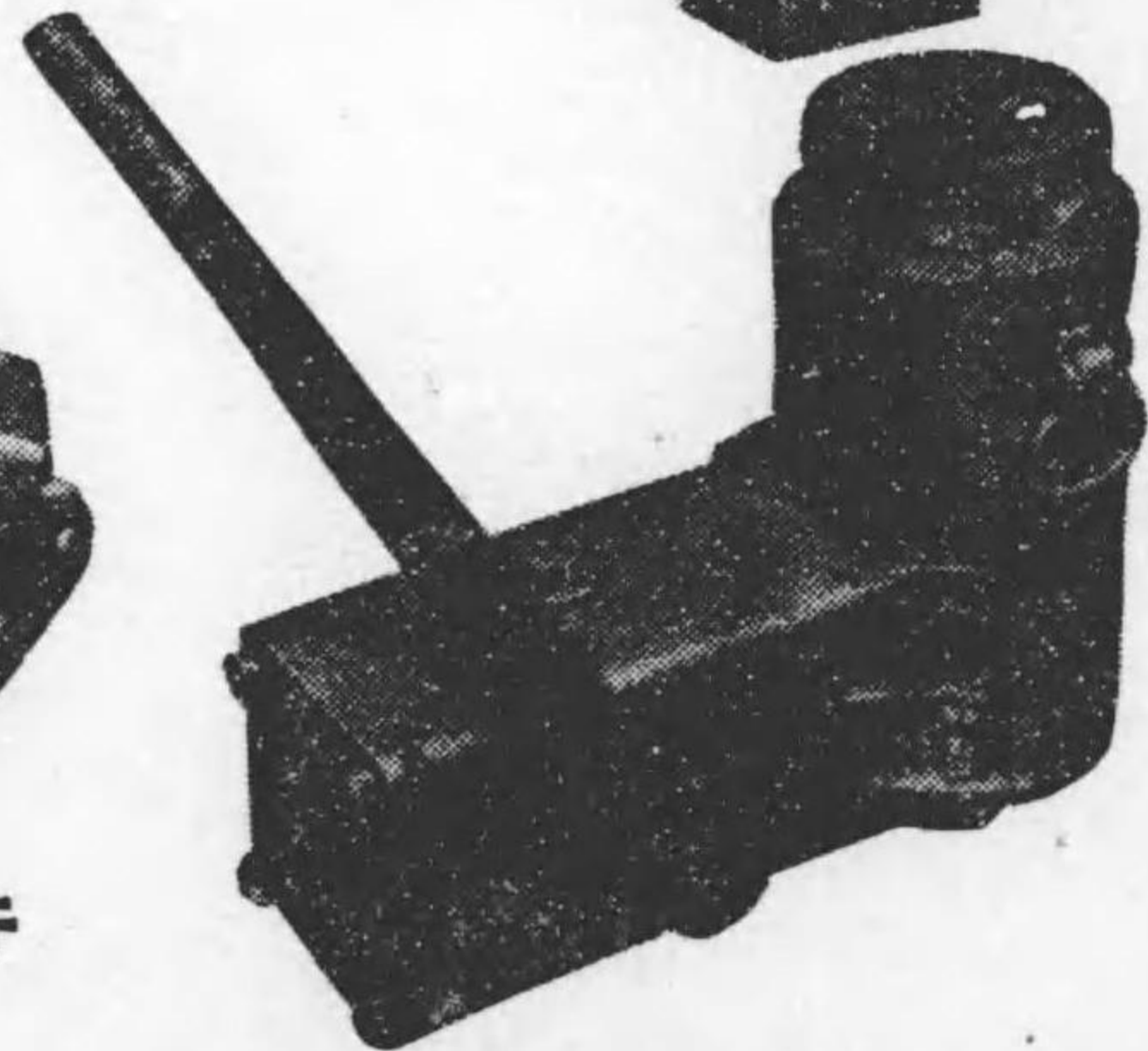

ハイドリツクシツブチヤツキ

## 関西機工商會

大阪市西區京町堀通四丁目七番地  
電話土佐堀(44)四三一二番  
振替口座大阪二八四一九番

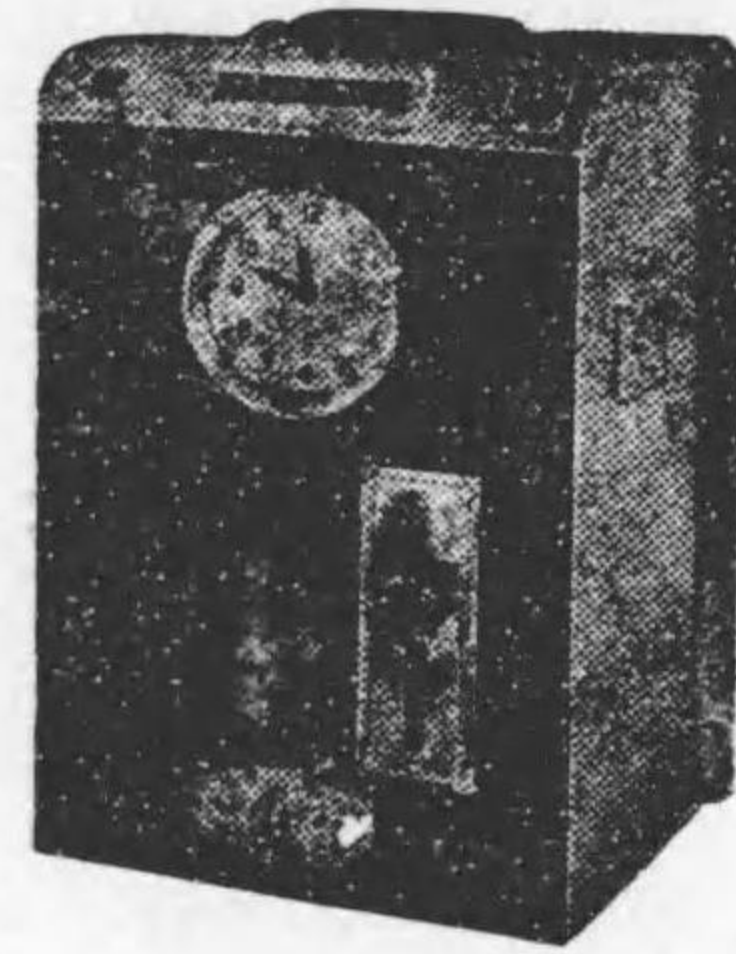

# ヤマト タイム レコーダ

三大特長

- 1 電燈線動作
- 2 小型堅牢
- 3 二色印字式

赫々たる名聲全國に遍し  
能率増進!

## 株式会社原口電機製作所

本社及工場 東京市品川区大崎本町三ノ六〇六番  
電話大崎(49)4178・4179・4713  
大阪営業所 大阪市北区堂島浜通一ノ一(堂ビル内)

經營合理化は本器で



# ヤマト タイム スタンド

逓信省御指定  
最新自動時分記録器



“カウベ”  
蓄電池

守口工場  
大阪府北河内郡庭窪村字八雲  
電 代表 守口 507

石産精工株式会社  
(旧 神戸電機製作所)

“カウベライト”

合成樹脂

浦江工場  
大阪市西淀川区浦江北五丁目  
電 代表 福島 3151

(鐵道4)

鐵道軌道統制會

鐵道軌道統制會支部規程

創立 昭和十年五月三十日  
本部 東京市麹町區丸の内三ノ四 鐵道協會内 電話丸の内(28) 五八四〇四  
職員 三四五社  
指定業種 地方鐵道事業及軌道事業

第一條 鐵道軌道統制會定款第三條第二項ニ依リ支部ヲ設置ス

支部ノ名稱、位置及區域ハ別表(一)ノ通トス

第二條 支部ノ掌理事項左ノ如シ

支部區域内ニ於ケル地方鐵道及軌道事業(加入専用鐵道事業ヲ含ム)ノ事業用物資需給ノ調整確保ニ關スル事務

前項事業用物資ノ種目ハ別表(二)ノ通トス

第三條 支部ニ支部長ヲ置キ會長之ヲ命ズ

第四條 前三條ノ外支部ニ關スル諸事項ニ付テハ會長別ニ之ヲ定ム

附 則

本規程ハ昭和十七年九月一日ヨリ之ヲ施行ス

支部ノ名稱、位置及區域左ノ如シ

札幌支部	位置	札幌市	區域	札幌鐵道局管内
------	----	-----	----	---------



仙臺支	仙臺支	仙臺支
新瀧支	新瀧支	新瀧支
東京支	東京支	東京支
名古屋支	名古屋支	名古屋支
大阪支	大阪支	大阪支
廣島支	廣島支	廣島支
門司支	門司支	門司支
		仙臺鐵道局管内
		新瀧鐵道局管内
		東京鐵道局管内
		名古屋鐵道局管内
		大阪鐵道局管内
		廣島鐵道局管内
		門司鐵道局管内

(別表二)

支部ノ取扱フ事業用物資ノ種目左ノ如シ

故纖維、屑纖維、シヤベル、スコップ、ツルハシ、ハンマー、モケット、木捻子、ビス捻子、割ビ  
ン特殊釘、被服類

鐵道軌道統制會統制規程

(昭和十七年九月二十八日)  
鐵道省內務省告示第三號

第一條 會員ハ一定期間毎ニ輸送施設整備計畫書ヲ會長ニ提出スベシ

前項ノ輸送施設整備計畫書ニハ左ノ事項ヲ記載スベシ

- 一、輸送施設ノ新設、改良又ハ保守ニ關スル計畫内容
- 二、前號計畫ノ實施ニ要スル資材ノ數量及工費豫算
- 三、前號ノ資材及資金ノ調達方法

四、新設、改良又ハ保守ヲ必要トスル具體的理由

五、著手豫定及完成豫定ノ期日

六、其ノ他參考トナルベキ事項

第二條 會員ハ一定期間毎ニ勞務要員計畫書ヲ會長ニ提出スベシ

前項ノ勞務要員計畫書ニハ左ノ事項ヲ記載スベシ

- 一、技術者並ニ勞務者現在數
- 二、技術者並ニ勞務者ノ増員又ハ補充豫定數
- 三、前號ノ増員又ハ補充ヲ要スル具體的理由
- 四、其ノ他參考トナルベキ事項

第三條 會員ハ一定期間毎ニ動力需要計畫書ヲ會長ニ提出スベシ

前項ノ動力需要計畫書ニハ左ノ事項ヲ記載スベシ

- 一、當該期間中ノ需要量
- 二、前號ニ對スル具體的理由
- 三、前期特定期間中ノ消費量実績
- 四、其ノ他參考トナルベキ事項

第四條 會長ハ事業ノ統制運営上必要アリト認ムルトキハ前三條ノ計畫ノ變更ヲ指令スルコトアルベシ

第五條 會長ハ事業ノ統制運営上必要アリト認ムルトキハ會員ニ對シ運賃、料金、運轉度數、運轉速度、

營業料程其ノ他輸送計畫ノ變更ヲ指令スルコトアルベシ



第六條 會長ハ事業ノ統制運営上必要アリト認ムルトキハ會員ニ對シ會社ノ合併並ニ事業ノ讓渡、讓受、共同經營、貸借又ハ管理ノ委託若ハ受託ヲ爲スベキ旨勸告スルコトアルベシ

第七條 會長ハ事業ノ統制運営上必要アリト認ムルトキハ會員ニ對シ事業ノ休止又ハ廢止ヲ勸告スルコトアルベシ

第八條 會長ハ事業ノ統制運営上必要アリト認ムルトキハ會員ニ對シ運輸ニ關スル協定ノ設定又ハ變更ヲ指令スルコトアルベシ

第九條 會長ハ事業ノ統制運営上必要アリト認ムルトキハ會員ニ對シ資材又ハ車輛其ノ他輸送上必要ナル設備ノ保有、使用、交換、讓渡、讓受、貸借又ハ共用ニ關シ必要ナル事項ヲ指令スルコトアルベシ

第十條 會員ハ第六條、第八條及前條ノ事項ニ關シ協議ヲ爲スコト能ハズ又ハ協議調ハザル場合ニ於テハ會長ノ裁定ヲ求ムルコトヲ得

第十一條 會長ハ事業ノ統制運営上必要アリト認ムルトキハ會員ニ對シ其ノ事業ノ經理並ニ設備ノ改善ニ關シ必要ナル事項ヲ指令スルコトアルベシ

第十二條 會長ハ事業ノ統制運営上必要アリト認ムルトキハ會員ニ對シ從事員ノ増減又ハ其ノ能率ノ増進ニ關シ必要ナル事項ヲ指令スルコトアルベシ

第十三條 會長ハ事業ノ統制運営上必要アリト認ムルトキハ會員ニ對シ事業ニ關スル技術ノ研究、公開又ハ利用ニ關シ必要ナル事項ヲ指令スルコトアルベシ

第十四條 會長ハ災害其ノ他緊急ノ事態發生シタル場合又ハ災害ヲ豫防スル爲必要ナル場合ニ於テハ會員ニ對シ他ノ運送事業ニ協力セシムル爲必要ナル事項ヲ指令スルコトアルベシ

第十五條 會員ハ一定期間毎ニ財産目錄、貸借對照表、損益計算書及利益金處分ニ關スル書類並ニ營業報告書ヲ會長ニ提出スベシ前項ノ外會長ノ要求アルトキハ會員ハ其ノ事業ニ關スル資料ヲ提出スベシ

第十六條 會員ハ本規程ニ依ル會長ノ指令又ハ裁定ニ從フベシ  
前項ノ場合ニ於テ行政官廳ノ許可又ハ認可ヲ必要トスルトキハ遲滯ナク之ガ申請ヲ爲スベシ

第十七條 會長ハ事業ノ統制運営上又ハ其ノ整備發達ヲ圖ル爲必要アリト認ムルトキハ會員ニ對シ補償金補助金又ハ獎勵金ヲ交付スルコトアルベシ

第十八條 會員ハ本規程ニ依ル會長ノ指令ヲ受ケタル事項ヲ完了シタルトキハ遲滯ナク之ヲ會長ニ届出ツベシ

第十九條 第一條乃至第三條及第十五條ノ期間其ノ他本規程ノ實施ニ必要ナル事項ハ會長ノ定ムルトコロニ依ル

## 鐵道軌道統制會定款

### 第一章 總 則

第一條 本會ハ地方鐵道事業及軌道事業ノ綜合的統制運営ヲ圖リ且交通ニ關スル國策ノ立案及遂行ニ協力スルコトヲ目的トス

第二條 本會ハ重要産業團體令ニ依リ設立シ鐵道軌道統制會ト稱ス

第三條 本會ハ事務所ヲ東京市ニ置ク會長必要アリト認ムルトキハ支部又ハ出張所ヲ設クルコトヲ得

第四條 本會ノ公告ハ官報ヲ以テ之ヲ爲ス



## 第二章 會員

第五條 本會ハ地方鐵道事業又ハ軌道事業ヲ營ム者ニシテ鐵道大臣ノ指定スルモノヲ以テ之ヲ組織ス

第六條 專用鐵道ヲ有スル者ニシテ鐵道大臣ノ承認ヲ受ケタルモノハ本會ニ加入スルコトヲ得

## 第三章 事業

第七條 本會ハ第一條ノ目的ヲ達スル爲左ノ事業ヲ行フ

- 一 交通ニ關スル政府ノ計畫並ニ地方鐵道事業及軌道事業ニ要スル資材、資金、勞務等ノ需給ニ關スル政府ノ計畫ニ對スル參畫
  - 二 會員ノ地方鐵道事業及軌道事業ノ運營ニ關スル統制指導
  - 三 地方鐵道事業及軌道事業ノ整備確立
  - 四 地方鐵道事業及軌道事業ニ於ケル技術ノ向上、能率ノ増進、規格ノ統一、經理ノ改善其ノ他事業ノ發達ニ關スル施設
  - 五 地方鐵道事業及軌道事業ニ要スル資材及資金ノ需給ニ關スル統制指導
  - 六 地方鐵道事業及軌道事業ニ要スル技術者及勞務者ノ確保
  - 七 地方鐵道事業及軌道事業ニ關スル調査及研究
  - 八 會員ノ地方鐵道事業及軌道事業ニ關スル檢査
  - 九 會員ノ專用鐵道ニ關シ前各號ニ準ズル事業
  - 十 前各號ニ掲グルモノノ外本會ノ目的ヲ達スルニ必要ナル事業
- 第八條 會員ノ地方鐵道事業及軌道事業ノ統制ニ關シテハ統制規程ノ定ムル所ニ依ル

第九條 前二條ノ外本會ノ事業ノ執行ニ關シ必要ナル事項ハ會長之ヲ定ム

## 第四章 役員

第十條 本會ニ左ノ役員ヲ置ク

會長	一人	理事長	一人	理事	若干人
監事	若干人	評議員	若干人		

第十一條 會長ハ本會ヲ代表シ會務ヲ總理ス

理事長ハ會長ヲ輔佐シ會務ヲ掌理シ會長事故アルトキハ其ノ職務ヲ代理シ會長缺員ノトキハ其ノ職務ヲ行フ

理事ハ會長及理事長ヲ輔佐シ會務ヲ分掌シ豫メ會長ノ定メタル順位ニ依リ會長及理事長共ニ事故アルトキハ會長ノ職務ヲ代理シ會長及理事長共ニ缺員ノトキハ會長ノ職務ヲ行フ

監事ハ本會ノ財産ノ狀況ヲ監査ス

評議員ハ會長ノ諮問ニ對シ答申シ又ハ會長ニ對シ意見ヲ具申ス

第十二條 會長ハ銓衡委員ノ推薦シタル者ニシテ鐵道大臣ノ命ジタルモノトス

理事長及理事ハ鐵道事業及軌道事業ニ關シ經驗アル者及學識アル者ノ中ヨリ鐵道大臣ノ認可ヲ受ケ會長之ヲ命ズ

評議員ハ鐵道事業及軌道事業ニ關シ經驗アル者及學識アル者ノ中ヨリ會長之ヲ命ズ

監事ハ評議員ノ過半數ノ同意ヲ以テ之ヲ選任ス

第十三條 役員ノ任期ハ左ノ通トス



會長 三年  
 監事 二年  
 評議員 二年  
 理事長 三年  
 理事 三年

會長必要アリト認ムルトキハ任期中ト雖モ鐵道大臣ノ認可ヲ受ケ理事長又ハ理事ヲ解任スルコトヲ得  
 補缺ノ爲任命又ハ選任セラレタル者ノ任期ハ其ノ前任者ノ在任スベカリシ期間トス

第十四條 會長、理事長及理事ハ他ノ職務又ハ商業ニ從事スルコトヲ得ズ但シ鐵道大臣ノ認可ヲ受ケタル  
 トキハ此ノ限ニ在ラズ

**第五章 會議**

第十五條 會議ヲ分チテ總會及評議員會トス  
 總會ハ會員ヲ以テ之ヲ組織シ評議員會ハ評議員ヲ以テ之ヲ組織ス

第十六條 總會ハ定時總會及臨時總會ノ二種トシ定時總會ハ每事業年度終了後二月以内ニ之ヲ開催シ臨時  
 總會ハ會長必要アリト認メタルトキ之ヲ開催ス  
 前項ノ事業年度ハ一年トシ毎年四月一日ニ始リ翌年三月三十一日ニ終ル  
 總會ハ會長之ヲ召集ス  
 總會ヲ召集スルニハ會員ニ對シ少クトモ二週間前ニ會議ノ目的タル事項、日時及場所ヲ示シ召集ノ通知  
 ヲ發ス  
 總會ノ議長ハ會長之ニ當ル

第十七條 左ニ掲グル事項ハ總會ニ諮リ會長之ヲ決ス  
 一 定款ノ變更

二 收支豫算

三 第二十三條及二十四條ノ規定ニ依ル賦課金ノ賦課徵收方法

第十八條 會長ハ毎年定時總會ニ本會ノ事業ノ狀況ヲ報告シ監事ヲシテ財産ノ狀況ヲ報告セシム

第十九條 評議員會ハ會長必要ト認ムルトキ之ヲ開催ス  
 評議員會ノ議長ハ會長之ニ當ル

**第六章 事務局**

第二十條 本會ノ事務ヲ處理スル爲本會ニ事務局ヲ置ク

第二十一條 理事長ハ會長ノ指揮監督ヲ受ケ事務局ヲ統轄ス

第二十二條 前二條ノ外事務分掌、職員其ノ他事務局ニ關スル事項ニ付テハ會長之ヲ定ム

**第七章 會計**

第二十三條 本會ハ會員ニ對シ其ノ經費ヲ賦課ス

第二十四條 本會ハ其ノ事業ヲ行フ爲必要アルトキハ鐵道大臣ノ認可ヲ受ケ會員ノ全部又ハ一部ニ對シ前  
 條ノ規定ニ依ル賦課金ノ外特別ノ賦課金ヲ課スルコトヲ得

第二十五條 前二條ノ規定ニ依ル賦課金ノ徵收ニ關シテハ會長ノ定ムル所ニ依ル

第二十六條 本會ノ會計年度ハ第十六條ニ定ムル事業年度ニ依ル

**第八章 解散及清算**

第二十七條 本會ハ鐵道大臣ノ命令ニ因リテ解散ス

第二十八條 清算人ハ鐵道大臣ノ解散通知ニ基キ裁判所ノ選任シタル者之ニ當ル



第二十九條 清算人ハ本會ヲ代表シ清算ヲ爲スニ必要ナル一切ノ行爲ヲ爲ス權限ヲ有ス  
 第三十條 清算人ハ裁判所ノ認可ヲ受ケ清算及財産處分ノ方法ヲ定ム  
 第三十一條 本會ハ解散ノ後ト雖モ裁判所ノ認可ヲ受ケ其ノ債務ヲ完済スルニ必要ナル金額ヲ賦課徵收スルコトヲ得

第九章 過怠金

第三十二條 本會ハ定款ニ違反シタル會員ニ對シ五千圓以下ノ過怠金ヲ課スルコトヲ得  
 第三十三條 本會ハ統制規程ニ違反シタル會員ニ對シ一萬圓以下ノ過怠金ヲ課スルコトヲ得

鐵道軌道統制會役員

役名	氏名	住所	電話
會長	中川正左	(舊鐵道同志會長) 東京市牛込區中町三三	牛込 一〇一〇
理事	吉田浩	(前朝鮮鐵道局長) 東京市大森區北千束五七四	荏原 二三七七
理事	日淺寬	(舊鐵道同志會專務理事) 東京市品川區大井瀧王子四五〇八	大森 四六五二
理事	君島清吉	(元茨城縣知事) 東京市荏原區平塚七丁目一〇五六	荏原 四一〇一
理事	高井佐一	(關東同技術課長) 豐島區椎名町一ノ一八一	荏原 四一〇一
理事	五島慶太	(東京急行社長) 東京市澁谷區長谷戸町四九	玉川 一一〇
理事	藍川清成	(名古屋鐵道社長) 愛知縣知多郡旭村大字日長字大瀬八六ノ一〇	玉川 一一〇
理事	種虎雄	(關西急行社長) 兵庫縣川邊郡小湊村川面字坂戸二三	中 一五〇五
理事	山口吾一	(廣島電鐵社長) 廣島市大手町八ノ一四一	中 一五〇五



略歴

明治十四年十月、中川行得氏の二男として、奈良縣下に生まる。三十八年東大獨法科を卒業後、逓信省鐵道局に入り、臨時鐵道兩有準備局書記官として、當時各地鐵道の國家經營ハ基本研究調査に參畫し、鐵道院の新設と共に、院ニ事に榮轉、次で中部鐵道局監理局運輸課長、逓信大臣秘書官、鐵道總裁秘書官等を歴任して、後鐵道院の鐵道省昇格に方つて、同省運輸局に、更に果進して同省次官となり、後退官財界入りをした仁で、この間歐米に留學し、歸朝後、東京帝大經濟學部及拓殖大學等の講師を兼任、我國鐵道界の一方の權威者として、帝國鐵道協進會會長、ジャツパン・ツーリスト・ピニロー會、昭和鐵道學校、豐島商學學校長等と、教育方面に活躍されつゝある。







大日本電力株式會社	穴水熊雄	東京市京橋區銀座四ノ三ノ二	京橋	六六六
十勝鐵道株式會社	加藤清郎	帶廣市三條南一〇ノ十	帶廣	一八
根室拓殖鐵道株式會社	杉谷久男	北海道根室郡有磯町二ノ八	有磯町	四二
早來鐵道株式會社	志賀智	北海道勇拂郡安平村字早來	早來	一四
美唄鐵道株式會社	小村千太郎	東京市麹町區丸ノ内三ノ四(三菱鐵道調查部内)	丸ノ内	二二三一
北海道鐵道株式會社	足立正	北海道札幌郡白石村上白石一五五	札幌	三九八 二〇四七
北海道拓殖鐵道株式會社	小村千太郎	北海道上川郡新得町	新得	一一〇
雄別炭礦鐵道株式會社	古谷金一郎	東京市麹町區丸ノ内二ノ四(三菱鐵道調查部)	丸ノ内	二二三一
夕張鐵道株式會社	古谷金一郎	東京市麹町區丸ノ内一ノ二ノ一	丸ノ内	三四一
留萌鐵道株式會社	松本健次郎	東京市京橋區銀座西七ノ五ノ一五	銀座	二〇九
天鹽鐵道株式會社	島田勝之助	東京市麹町區丸ノ内一ノ二ノ一(正金出振所内)	丸ノ内	三四一
羽幌炭礦鐵道株式會社	岡新六	東京市麹町區丸ノ内三ノ二(仲三號ノ二)	丸ノ内	一〇〇三三
三菱礦業(大夕張)株式會社	小村千太郎	東京市麹町區丸ノ内二ノ四	丸ノ内	二二六一
江別町營鐵道	坪松唯三郎	北海道札幌郡江別町六條八ノ一	江別	三

技幸殖民鐵道株式會社	天竺桂 健太郎	北海道北見國枝幸郡枝幸村	砂川	三
三井物產株式會社(砂川製材) (合板工場)	奥野智行	北海道空知郡砂川町南本町三四二	上磯	三四一
淺野セメント株式會社(北海道工場)	野口喜一郎	北海道上磯郡上磯町	旭川	四一三一
合同酒精株式會社	栗林德一	旭川市南四條通	室蘭	一
室蘭埠頭株式會社	杉政人	室蘭市海岸町	江別	二四五 一五四
株式會社 日本製鋼所	太田武雄	東京市麹町區丸ノ内一ノ二	苦小牧	一
王子製紙株式會社(江別工場)		北海道札幌郡江別町王子一	苦小牧	六〇五四
王子製紙株式會社(苦小牧工場)		北海道勇拂郡苦小牧町	丸ノ内	二二三一
日曹礦業株式會社	古谷金一郎	東京市麹町區大手町二ノ八ノ七	丸ノ内	一六〇 二二三
北海道製糖株式會社(農分内工場)	豐田貞次郎	北海道釧路郡釧路川上郡標茶村	丸ノ内	五二四 五二四 五二四 五二四
株式會社 夕張製作所	小村千太郎	東京市麹町區丸ノ内二ノ四	丸ノ内	四八〇 四
明治製糖株式會社(土別工場)		北海道上川郡土別町		
日鐵礦業株式會社(俱地安工場)		東京市麹町區丸ノ内二ノ四		
釧路埠頭倉庫		東京市麹町區丸ノ内二ノ四		



專用鐵道 三井鑛山株式會社(岩手 鑛業所) 日本橋 二二三一  
 專用鐵道 北海道炭礦汽船株式會社 島田勝之助 丸ノ内 三四一  
 專用鐵道 雄別炭礦鐵道株式會社 東京市麴町區丸ノ内二 丸ノ内 三四一

仙臺支部管内(青森、岩手、宮城、鹿島)

五戸鐵道株式會社 三浦善藏 青森縣三戸郡五戸町 五戸 一二四〇  
 津輕鐵道株式會社 青森縣五所川原町 五所川原 二九  
 十和田鐵道株式會社 石川 健 青森縣三本木町大字三本木 一〇  
 弘南鐵道株式會社 菊池武憲 青森縣南津輕郡大光寺村 五  
 日鐵鑛業株式會社(釜石 鐵鑛所) 豐田貞次郎 東京市麴町區丸ノ内二 丸ノ内 五二四一  
 花卷電氣鐵道株式會社 岩手縣陸奥郡湯本村 花卷溫泉 二〇  
 岩手開發鐵道株式會社 盛岡市仁王第一地割 盛岡 九五七  
 松尾鑛業株式會社 廣瀨市中區本町四ノ三 本局 二八七〇  
 秋保電氣軌道株式會社 仙臺市長町 仙臺 九〇二  
 栗原鐵道株式會社 高橋文五郎 宮城縣若柳町 若柳 一三四

仙北鐵道株式會社 佐藤鐵郎 宮城縣栗原郡藤里村 瀬崎 一五  
 仙臺鐵道株式會社 仙臺市堤通 仙臺 一五五九  
 仙臺市事業部交通課電車事業所 今村武志 仙臺市北二番町六九 仙臺 七三三五  
 宮城電氣鐵道株式會社 山本豐次 仙臺市原町苦竹字町東三九 仙臺 一五〇一  
 東北振興パルプ株式會社 高島菊次郎 東京市麴町區有樂町一ノ一〇 銀座 七七一一  
 日本硫黃耶麻軌道部 福島縣耶麻郡長瀬村 長瀬 一  
 福島電氣鐵道株式會社 金子與左 福島市上町 福島 一三二〇  
 磐城セメント株式會社(四倉 工場) 岩崎清七 東京市麴町區丸ノ内二 丸ノ内 一三六七  
 昭和電工株式會社 鈴木忠治 東京市京橋區寶町一ノ七 京橋 一五二

東京支部管内(福島、茨城、栃木、群馬、神奈川、靜岡)

盤城炭礦株式會社 東京市麴町區丸ノ内一 丸ノ内 八三〇  
 小名濱臨港鐵道株式會社 長澤一夫 東京市麴町區大手町一ノ六 丸ノ内 五八五四  
 古河鑛業株式會社(好間工場) 吉村萬治郎 東京市麴町區丸ノ内二 丸ノ内 一四〇九  
 茨城鐵道株式會社 竹内勇之助 水戸市水戸町三一五五 水戸 八三二



專用鐵道

鹿島參宮鐵道株式會社	秋山藤左衛門	茨城縣石岡町	石岡	二四二
常總鐵道株式會社	高島秀吉	茨城縣水海道町	水海道	一七
常北電氣鐵道株式會社	竹内勇之助	茨城縣太田町二二二九	水戸	二五七
水濱電車株式會社	宇都宮政市	茨城縣水戸市櫛町二三	水戸	六三九
筑波鐵道株式會社	谷口新平	土浦市眞鍋町九九三	土浦	八五一
筑波山鋼索鐵道株式會社	竹内勇之助	土浦市筑波町	筑波山	三〇
湊鐵道株式會社	諸岡良夫	茨城縣那珂郡那珂一五九	那珂湊	三一〇
龍ヶ崎鐵道株式會社	秋山藤左衛門	茨城縣龍ヶ崎町三九〇	龍ヶ崎	一一〇
樺穂興業株式會社	植竹三右衛門	茨城縣眞壁郡樺穂村	眞壁	一〇五
高萩岩礦株式會社	小林禮治	東京市芝區區入舟町二ノ四ノ一	水海道	七一
鬼怒川砂利株式會社	吉村萬治郎	茨城縣水海道町二八六	水海道	七一
日本鑛業株式會社(日立鑛山)	山柏朝光	東京市芝區區小梅一ノ二	銀座	六三一
下野電氣鐵道株式會社	山田昌吉	東京市本所區小梅一ノ二	墨田	三一〇
東野鐵道株式會社	五十嵐小太郎	栃木縣川西町黑羽向町	黑羽	二八

專用鐵道

鍋山軌道株式會社	小林禮治	栃木縣下都賀郡寺尾村大字鍋山	栃木	三〇七
日光登山鐵道株式會社	吉村萬治郎	東京市本所區小梅一ノ二	墨田	三一〇
古河鑛業株式會社(足尾工場)	山柏朝光	東京市麴町區丸ノ内二ノ八	丸ノ内	一四〇
高崎板紙株式會社	山田昌吉	高崎市八島町一九二	高崎	三〇三
上信電氣鐵道株式會社	五十嵐小太郎	高崎市鶴見町五一	高崎	一一五
上毛電氣鐵道株式會社	石田友三郎	前橋市一毛町二一五	前橋	三五九
岩鼻輕便鐵道株式會社	岩切重雄	群馬縣群馬郡岩鼻村	前橋	三五九
伊香保ケーブル鐵道株式會社	杉山岩三郎	東京市麴町區丸ノ内一ノ二ノ一	丸ノ内	一六四
草輕電氣鐵道株式會社	茂木七左衛門	野縣輕井澤町	輕井澤	四一
九十九里鐵道株式會社	大里庄治郎	千葉縣東金町	東金	一六三
小湊鐵道株式會社	大里庄治郎	千葉縣五井町五井一四七二	五井	四
總武鐵道株式會社	大里庄治郎	千葉縣野田町	野田	三四四
銚子鐵道株式會社	大里庄治郎	銚子市新生二ノ二九七	銚子	三五六
流山鐵道株式會社	大里庄治郎	千葉縣流山町	流山	一〇



專用鐵道  
專用鐵道  
專用鐵道

成田鐵道株式會社	河野通	千葉縣成田町成田八三	成田	二三五
越生鐵道株式會社	畑中四郎	二 東京市本所區小梅一ノ	墨田	三一〇
秩父鐵道株式會社	柿原萬藏	熊谷市熊谷一三三	熊谷	七四二
日本ニツケル株式會社	芝辻正晴	三 東京市日本橋區吳服橋	日本橋	五二四
昭和電工株式會社	鈴木忠次	七 東京市京橋區寶町一ノ	京橋	六一五
日本煉瓦製造株式會社	諸井四郎	二 東京市京橋區西八丁堀	京橋	五〇三
帝都高速度交通營團	原邦造	二 東京市下谷區車坂町一	下谷	八一五
青梅電氣鐵道株式會社	山田龜治	東京府西多摩郡青梅町	青梅	一一九
奧多摩電氣鐵道株式會社	後藤國彦	東京府西多摩郡三田村	澤井	一四
京成電氣軌道株式會社	穴水熊雄	東京市本所區向島押上	墨田	六一〇
京王電氣軌道株式會社	山口安兵衛	八 東京市四谷區新宿三ノ	四谷	三三三
西武鐵道株式會社	根津嘉一郎	ノ二 東京市澁谷區下落合二	大塚	三六六
高尾登山鐵道株式會社	山崎龜吉	二 東京府淺川町上門田二	淺川	四一五
東武鐵道株式會社	岸本綾夫	二 東京市本所區小梅一ノ	墨田	三〇〇

專用鐵道  
專用鐵道  
專用鐵道

東京市電氣局	岸本綾夫	東京市麹町區有樂町二	丸ノ内	一四一
東京急行電鐵株式會社	五島慶太	一 東京市澁谷區大和田町	澁谷	三一九
御嶽登山鐵道株式會社	堤康次郎	東京府西多摩郡三田村	澤井	三二
武藏野鐵道株式會社	松岡松平	一 東京市西區池袋二ノ	大塚	六三四
大東京鐵道株式會社	安藤德太郎	ノ一 東京市麹町區內幸町二	銀座	四六五
多摩川砂利木材鐵道株式會社	高島菊次郎	王子區豐島町五ノ四	駒込	二〇四
日産化學工業株式會社(王子工場)	平井義富	王子區王子五ノ一ノ一	駒込	二六六
王子製紙株式會社(十條工場)	五島慶太	神奈川縣片瀨町	片瀨	二七〇
江ノ島電氣鐵道株式會社	白石元治郎	神奈川縣茅ヶ崎町六一	茅ヶ崎	三三三
相模鐵道株式會社	五島慶太	二 東京市神奈川區西平沼	神奈川	六九
神中鐵道株式會社	淺野良三	東京市神奈川區丸ノ内一	丸ノ内	三八四
鶴見臨港鐵道株式會社	五島慶太	六 東京市神奈川區丸ノ内一	丸ノ内	五〇四
南武鐵道株式會社	淺野良三	川崎市堀川町七四	川崎	二四三
箱根登山鐵道株式會社	五島慶太	小田原市幸一ノ二二四	小田原	二六三



專用鐵道	橫濱市電氣局	山崎次隆	○五	橫濱市磯子區瀧頭町二	長者町	三三三
專用鐵道	大山鋼索鐵道株式會社	寛正太郎	○五	神奈川県伊勢原町	伊勢原	五〇
專用鐵道	日本鋼管株式會社	白石元治郎	○二	東京市麩町區丸ノ内一	丸ノ内	三五七
專用鐵道	日本高爐セメント株式會社(川崎工場)	市川數造	○二	川崎市淺野町	川崎	三五七
專用鐵道	日滿倉庫株式會社	藤野幹	○二	東京市赤區榮町二	赤坂	二一四
專用鐵道	明治製糖株式會社(川崎工場)	藤野幹	○二	滿鐵ビル内	滿鐵ビル	二一四
專用鐵道	橫濱倉庫株式會社	藤野幹	○二	鹽竈縣南州曾文郡麻豆街麻豆四二九	橫濱市神奈川區子若町	一八〇
專用鐵道	駿豆鐵道株式會社	土屋太七	○二	靜岡縣三島市	三島	二九
專用鐵道	南豆馬車鐵道株式會社	土屋太七	○二	靜岡縣加茂郡下田町一	下田	一三〇

新潟支部管内 (秋田、山形、新潟、長野)

秋田	秋田市交通課	田鎖才治	○一	秋田市新大町一〇	秋田	二五四
秋田	橫莊鐵道株式會社	伊藤文吉	○一	秋田縣橫手町	橫手	一七〇
秋田	雄勝鐵道株式會社	伊藤文吉	○一	秋田縣西馬音内町	西馬音内	六二
秋田	小坂鐵道株式會社	白根竹介	○一	秋田縣小坂町	小坂	四八

專用鐵道	五城目軌道株式會社	渡邊綱彦	○一	秋田縣五城目町字鶴ノ木三四	五城目	五六五
專用鐵道	大日本鑛業株式會社	高宮常太郎	○一	東京市麩町區丸ノ内一	丸ノ内	三三二
專用鐵道	尾花澤鐵道株式會社	高宮常太郎	○一	山形市尾花澤町	尾花澤	六七
專用鐵道	三山電氣鐵道株式會社	設樂規矩三郎	○一	山形縣西村山郡西山村大字河味五三	河味	三
專用鐵道	庄内電鐵株式會社	長谷川平五郎	○一	鶴岡市最町	鶴岡	六三八
專用鐵道	高島鐵道株式會社	長谷川平五郎	○一	山形縣高島町大字高島	高島	五五
專用鐵道	片倉製絲紡績株式會社	今井五介	○一	東京市京橋區京橋三ノ二ノ四	東京市京橋區京橋三ノ二ノ四	五五

專用鐵道	蒲原鐵道株式會社	茂野誠衛	○一	新潟縣村松町	村松	一七三
專用鐵道	頸城鐵道株式會社	大竹謙治	○一	新潟縣中頸城郡大濱村百間町	百間町	六
專用鐵道	栃尾鐵道株式會社	市野莊一	○一	長岡市裏町三丁目	長岡	七四〇
專用鐵道	長岡鐵道株式會社	小秋元三八吉	○一	新潟縣三島郡深才村	長岡	七三九
專用鐵道	新潟電鐵株式會社	豐田貞次郎	○一	新潟市一番堀通町	新潟	二八四

專用鐵道	日鐵鑛業株式會社(赤谷)	豐田貞次郎	○一	東京市麩町區丸ノ内二	丸ノ内	五二四
專用鐵道	電氣化學工業株式會社(工場)	豐田貞次郎	○一	新潟縣青井町	青井	四三



專用鐵道

昭和電工株式會社	鈴木忠治	東京市京橋區寶町一ノ七	京橋	一〇五二
飯山鐵道株式會社	鶴澤林藏	長野縣飯山町	飯山	一〇六
上田電鐵株式會社	片岡晴次	上田市天神町	上田	六五四
善光寺白馬電鐵株式會社	神津藤平	長野市中御所	長野	三六七七
長野電鐵株式會社	工藤房次	長野縣鹽堂町二二〇一	長野	四三七二
丸子鐵道株式會社	伊原五郎兵衛	長野縣丸子町	丸子	一三〇
松本電氣鐵道株式會社		松本市西五町	松本	一八三〇

名古屋支部管内 (長野、山梨、富山、石川、福井)

伊那電氣鐵道株式會社	櫻木亮一	東京市麴町區丸ノ内一ノ六	丸ノ内	三八八四
富士山麓電氣鐵道株式會社	堀内良平	東京市麴町區丸ノ内二ノ二	丸ノ内	三六七六
峽西電氣鐵道株式會社		甲府市橋町	甲府	三三六三
山梨電氣鐵道株式會社		甲府市橋町一八		
越中鐵道株式會社	石原正太郎	富山市鶴島	富山	四四〇〇
加越鐵道株式會社	佐伯宗義	富山縣福野町七七五	福野	一三一

專用鐵道

黑部鐵道株式會社		富山縣櫻井町	櫻井	七〇
富山縣電氣局		富山市新橋曲輪	富山	二〇二二
富山市電軌課	森勇	富山市櫻町七七二	富山	二二七七
富山電氣鐵道株式會社	佐伯宗義	富山市手島五三	富山	三一六六
日本發送電株式會社	池尾芳藏	東京市小石川區小石川一ノ一	小石川	一一五一
北海電化工業株式會社	野村與會市	富山縣伏木町串岡六一	伏木	四二四
日本鋼管株式會社	淺野良三	富山縣射水郡新湊町	新湊	一四〇七
淺野川電氣鐵道株式會社	藍元義範	石川縣河北郡内灘村	栗崎	一
温泉電軌株式會社	中曾根治郎	石川縣山代町	山代	二七
尾小屋鐵道株式會社	菊池諄吾	石川縣小松市土居原町五九	小松	四三
北陸鐵道株式會社	石黒傳六	金澤市五胡桃町五二	金澤	四二〇〇
金石電氣鐵道株式會社	横井伊佐美	金澤市中橋町一八	金澤	一三四
金名鐵道株式會社	小堀定信	石川縣鶴來町四五	鶴來	四五
小松電氣鐵道株式會社	町谷彦作	小松市八日市町	小松	六三〇



能登鐵道株式會社	中谷 秀一	石川縣羽咋町一五〇ノ	羽咋	六二
永平寺鐵道株式會社	石川芳次郎	福井縣金津町	金津	七三
鯖浦電氣鐵道株式會社	福島文右衛門	福井縣鯖江町清水五七	鯖江	一四〇
京福電氣鐵道株式會社 <small>(越前)</small>	辻 忠夫	福井市日之出下町六二	福井	一一六二
福武電氣鐵道株式會社	竹下勘右衛門	福井縣南條郡武生町北	武生	六一六
丸岡鐵道株式會社	小原宗太郎	福井縣坂井郡高板村	高板	二六七
三國芦原電鐵株式會社		福井市日之出下町		四二
本郷軌道株式會社	時岡繁治	福井縣大飯郡本郷村	若狹本郷	八
笠原鐵道株式會社	加藤乙三郎	岐阜縣笠原町二一〇五	多治見	三三九
北惠那鐵道株式會社	村瀬 未一	岐阜縣中津町大字中津	中津川	一五〇
西濃鐵道株式會社	青木知四郎	岐阜縣赤坂町一七三	赤坂	五七
駄知鐵道株式會社	籠橋休兵衛	岐阜縣駄知町	駄知	三九
竹鼻鐵道株式會社		岐阜縣竹ヶ鼻町	竹ヶ鼻	七二
谷汲鐵道株式會社		名古屋市熱田區三本松	瑞穂	三一八一

專用鐵道

東美鐵道株式會社	原 亮	岐阜縣可兒郡中村中	御嵩	一九
坂川鐵道株式會社	高田利雄	岐阜縣惠那郡川上村一七〇ノ七	坂下	三四
神岡水電株式會社		東京市芝區新橋二丁目二ノ一三鐵道館内	銀座	七九七〇
北濃鐵道株式會社		岐阜市矢島町一ノ三三		
帝國人造絹絲株式會社		大阪市北區中之島二ノ二五		
遠州電氣鐵道株式會社	青葉延太郎	靜岡縣沼松市旭町	沼松	二五五一
大井川鐵道株式會社 <small>(金谷)</small>	中村圓一郎	靜岡縣金谷町	金谷	一〇五
靜岡電氣鐵道株式會社	五島慶太	靜岡市腰匠町	靜岡	六五〇〇
中遠鐵道株式會社		靜岡縣袋井町	袋井	五〇
藤相鐵道株式會社	中村圓一郎	靜岡縣青島町前島	藤枝	一三六
濱松鐵道株式會社	深井鷹一郎	濱松市元城町	濱松	一七〇
島田軌道株式會社	北河 淑	靜岡縣島田町四八四三	島田	四五
濱松電氣鐵道株式會社	青葉延太郎	濱松市旭町	濱松	一五一
天龍運輸株式會社	青葉延太郎	靜岡縣名郡和田村	濱松	二七六五

專用鐵道



專用鐵道

王子製紙株式會社(三工場)

日本樂器製造株式會社

田口鐵道株式會社

知多鐵道株式會社

豐川鐵道株式會社

豐橋電氣軌道株式會社

名古屋鐵道株式會社

名古屋市電氣局

碧海電氣鐵道株式會社

鳳來寺鐵道株式會社

三信鐵道株式會社

日本毛織株式會社(一宮工場)

日本車輛製造株式會社

日本油脂株式會社(大豐火藥工場)

靜岡縣富士町

富士

六九

澁松市中澤町二五〇

豐橋市花田町字石塚一

花田

四五四七

名古屋市熱田區三本松

瑞穂

三一八一

豐橋市花田町石塚九一

豐橋

二八三八

豐橋市東田町

豐橋

三七二八

名古屋市熱田區三本松

瑞穂

三一八一

名古屋市西區南外堀町

東

八二一一

名古屋市熱田區三本松

瑞穂

三一八一

豐橋市花田町石塚九一

瑞穂

二八三八

東京市豐町區丸ノ内一

丸ノ内

二〇三九

愛知縣伊勢町

瑞穂

三一八一

名古屋市熱田區三本松

瑞穂

三一六一

愛知縣知田郡武豐町字

武豐

四四三

專用鐵道

王子製紙株式會社(三工場)

日本樂器製造株式會社

田口鐵道株式會社

知多鐵道株式會社

豐川鐵道株式會社

豐橋電氣軌道株式會社

名古屋鐵道株式會社

名古屋市電氣局

碧海電氣鐵道株式會社

鳳來寺鐵道株式會社

三信鐵道株式會社

日本毛織株式會社(一宮工場)

日本車輛製造株式會社

日本油脂株式會社(大豐火藥工場)

藍川清成

藍川清成

藍川清成

江口胤顯

藍川清成

吉原重成

岩垂捨三

松岡俣躬

靜岡縣富士町

富士

六九

澁松市中澤町二五〇

豐橋市花田町字石塚一

花田

四五四七

名古屋市熱田區三本松

瑞穂

三一八一

豐橋市花田町石塚九一

豐橋

二八三八

豐橋市東田町

豐橋

三七二八

名古屋市熱田區三本松

瑞穂

三一八一

名古屋市西區南外堀町

東

八二一一

名古屋市熱田區三本松

瑞穂

三一八一

豐橋市花田町石塚九一

瑞穂

二八三八

東京市豐町區丸ノ内一

丸ノ内

二〇三九

愛知縣伊勢町

瑞穂

三一八一

名古屋市熱田區三本松

瑞穂

三一六一

愛知縣知田郡武豐町字

武豐

四四三

專用鐵道

東洋產業株式會社

三菱電機株式會社

桑名電軌株式會社

三岐鐵道株式會社

北勢電氣鐵道株式會社

三重鐵道株式會社

宮崎駒吉

水谷吉兵衛

伊藤傳七

松本長藏

四日市市高砂町

桑名市桑名

四日市市堀田町

名古屋市中區廣小路通

東京市豐町區丸ノ内二

桑名市末廣町

四日市市高砂町

桑名市桑名

四日市市堀田町

丸ノ内 二二三三

丸ノ内 二二四一

丸ノ内 五五三

丸ノ内 五六四

丸ノ内 三三三二

丸ノ内 二六九九

丸ノ内 四四九

大阪支部管内

(三重、滋賀、京都、大阪、兵庫、奈良、和歌山、鳥取、島根)

安濃鐵道株式會社

志摩電氣鐵道株式會社

中勢鐵道株式會社

松阪電氣鐵道株式會社

神都交通株式會社

近江鐵道株式會社

江若鐵道株式會社

紀平健吾

竹內彦四郎

前田 穰

後藤佐彦

津市字刑部

三重縣鳥羽町

三重縣久居町

松阪市日野町

宇治山田市岩淵町四一

彦根市吉澤町

大津市別所五五

津 六六二

鳥羽 一二六

久居 二〇三

松阪 二四〇

宇治山田 七六二

彦根 一三

大津 三二二



八日市鐵道株式會社	藤井善助	滋賀縣八日市町	八日市	三二
比叡山鐵道株式會社	森 曉	滋賀縣坂本町	坂本	三三
加悅鐵道株式會社	森 曉	京都府加悅町	加悅	二三
鞍馬鐵道株式會社	藤安三之助	京都府左京區上高野上 荒蔭町四ノ一	上	三二七
愛宕山鐵道株式會社	田邊隆二	京都府白京區嵯峨天龍 寺造路町	嵯賀	三四九
京福電氣鐵道株式會社	田邊隆二	京都市下京區鹽小路通 烏丸西入	下局	八五二 八五二
京都市電氣局	福井國男	京都市中京區寺町通	上	四〇一
奈良電氣鐵道株式會社	高木半兵衛	京都市伏見區御香宮門 前町	伏見	一六五〇 一三〇
北丹鐵道株式會社	西本正太郎	福知山市天田	福知山	一四五
男山鐵道株式會社	井上信治郎	京都府綾部郡八幡町	山城八幡	一〇五
天橋立鋼索鐵道株式會社	森 曉	京都府與謝郡府中村字 大垣七三	天橋立	三
大江山ニツケル工業株式會社	種田虎雄	東京市京橋區實町一ノ 七(味ノ菜ビル)	京橋	五二三四 一九
大阪鐵道株式會社	種田虎雄	大阪府住吉區阿倍野筋 一ノ一	天王寺	三三一
信貴山急行電鐵株式會社	種田虎雄	大阪府天王寺區上本町 六ノ一	天王寺	三三〇 三三〇

專用鐵道

大阪市電氣局	橋本敬之	大阪市港區九條南通一 ノ二九	西	五九〇〇
京阪電氣鐵道株式會社	佐藤博夫	大阪市北區天神橋筋六 ノ五	堀川	二三一
南海鐵道株式會社	帶谷吉次郎	大阪市南區難波新地六 番町	戎	四一 一八
阪堺電鐵株式會社	種田虎雄	大阪市住吉區濱口町四 四三ノ一	天下茶屋	五七七〇
阪神急行電鐵株式會社	種田虎雄	大阪市北區角田町四一	北	三四〇〇
水間鐵道株式會社	種田虎雄	大阪府貝塚町近木九五 六ノ一	貝塚	一六五
關西急行鐵道株式會社	山本晴二	大阪市天王寺區上本町 六ノ一	天王寺	三三三 三三一
阪神電氣鐵道株式會社	後藤國彦	大阪市北區梅田町一四 ノ五(京阪ビル)	堀川	二三一
交野電氣鐵道株式會社	船田要之助	東京市麴町區丸ノ内三 ノ二(三菱三號館)	丸ノ内	七〇七四 七〇四〇
帝國車輛工業株式會社	春日弘	東京市麴町區丸ノ内二 ノ二	丸ノ内	五二六六
汽車製造株式會社	春日弘	大阪市此花區島屋町三 七	此花	三三三 三三一
住友金屬工業株式會社	土屋恒治	洲本市宇山一五三	洲本	二七
淡路鐵道株式會社	土屋恒治	兵庫縣出石町八木八七	出石	一〇四

專用鐵道

專用鐵道



專用鐵道

神戶市交通局	廣瀬秀吉	神戶市兵庫區淡町一ノ	淡川	一三三
神戶有馬電氣鐵道株式會社	小林長兵衛	神戶市兵庫區上澤通一	淡川	一四七
能勢電氣軌道株式會社	江本謙藏	兵庫縣川西町	池田	二〇七
六甲越有馬鐵道株式會社	遠藤九恩	神戶市灘區高羽字西山	神山	二四五
三木電氣鐵道株式會社	清水時好	神戶市兵庫區上澤通一	淡川	一四七
山陽電氣鐵道株式會社	林安繁	神戶市須磨區御屋敷通	須磨	一四三
播丹鐵道株式會社	藤井正	兵庫縣加古川町	加古川	三〇〇
別府輕便鐵道株式會社	多木三良	兵庫縣別府町別府三四	別府	四二
摩耶鋼索鐵道株式會社	末正盛治	神戶市灘區箕岡通四ノ	葦合	七三五
篠山鐵道株式會社	江本謙藏	兵庫縣篠山町	篠山	一一三
妙見鋼索鐵道株式會社	鑄谷正輔	兵庫縣川邊郡東谷村	山下	七
尼崎築港株式會社	山口喜三郎	東京市麩町區丸ノ内一	兵庫	一三二
川崎車輛株式會社	三橋信三	神戶市林田區和田山通	兵庫	一三七
東京芝浦電氣株式會社		東京市京橋區銀座五ノ	銀座	五五七
三菱倉庫株式會社		東京市日本橋區江戸橋	日本橋	二四九

專用鐵道

三井倉庫株式會社	太田靜男	東京市日本橋區箱崎町	茅場町	一三〇
信貴生駒電鐵株式會社	大鐘正義	奈良縣生駒町大字谷田	生駒	一二五
大和鐵道株式會社	大鐘正義	奈良縣田原本町二〇三	田原本局	二八
南和電氣鐵道株式會社	川口彌兵衛	大阪府住吉區阿倍野筋	天王寺	三三一
有田鐵道株式會社	長田淵榮次郎	和歌山縣有田郡湯淺町	有田	一〇三
御坊臨港鐵道株式會社	中山隆吉	和歌山縣御坊町	御坊	三三二
高野山電氣鐵道株式會社	石本喜十郎	大阪府南區難波新地六番町	戎	七三八
野上電氣鐵道株式會社	前田辰之助	海南市日方町一〇一一	日方	一六五
和歌山鐵道株式會社	石井格一	和歌山市美岡町五ノ二	和歌山	一三三
和歌山電氣鐵道株式會社		和歌山市市須三六五		五三三
伯陽電鐵株式會社		米子市道笑町		五三三
岩井町營軌道株式會社	藤波龍世	鳥取縣岩井町	岩井	二二
三朝温泉鐵道株式會社	板倉隆治	世田ヶ谷區上馬町一ノ		八七八
一畑電氣鐵道株式會社	神戶德太郎	島根縣平田町三三二六		三〇
出雲鐵道株式會社	眞先啓太郎	東京市麩町區丸ノ内三	丸ノ内	七五三
廣瀬鐵道株式會社		島根縣廣瀬町		六



廣島支部管内 (兵庫、岡山、廣島、山口、香川、愛媛、高知、徳島)

赤穂鐵道株式會社	寺田啓二	兵庫縣赤穂町	赤穂	五一
井笠鐵道株式會社	日笠祐太郎	岡山縣笠岡町		二二二
岡山電氣軌道株式會社	坂野鐵次郎	岡山市門田町九五		六七二
岩山鐵道株式會社	岡野桂太	岡山縣片山町		四四五
西大寺鐵道株式會社	永山久吉	岡山縣西大寺町		一六七
下津井鐵道株式會社	杉山岩三郎	岡山縣下津井町二〇三六		二八五
中國鐵道株式會社	池田泰親	岡山市史福町三		二四五
中國稻荷山鋼索鐵道株式會社	橋本龍一	岡山縣高松町		二四
岡山市營軌道	松本勝太郎	岡山市役所内		
尾道鐵道株式會社	林平助	尾道市栗原町		一六七
藝南電氣軌道株式會社	山口吾一	吳市本通三丁目ノ二五		二六五〇
鞆鐵道株式會社	熊谷直一	廣島縣鞆町大字後地五		三八四三
廣島電鐵株式會社		廣島市千田町三ノ八二	代表	二〇
藝備倉庫株式會社		廣島市東鹽屋町		三四八〇
宇部鐵道株式會社		宇部市大字郎中宇		四二九四
				一一八

專用鐵道

專用鐵道

小野田鐵道株式會社	朝枝信太郎	小野田市		二七
山陽電氣軌道株式會社	内田重成	下關市大字大坪		二四九五
長門鐵道株式會社	岡本知定	下關市小月町一、一九	小月	五四
船木鐵道株式會社	波多野三藏	山口縣船木町九八〇番地	船木	三〇
防石鐵道株式會社	狩野藏次郎	防府市大字三田尻		七〇三
伊佐軌道株式會社	木村佳市	山口縣大嶺町大嶺東分	伊佐	一
日立製作所	小平浪平	東京市麹町區丸ノ内二ノ一	丸ノ内	四〇
琴平電鐵株式會社	入谷哲平	高松市櫻町		二四一九
八栗登山鐵道株式會社		香川縣木由郡牟禮村三三七五	牟禮	三八
高松電氣軌道株式會社		高松市鹽上町		二〇五二
琴平參宮電鐵株式會社	安達賢	丸龜市津森		五一
琴平急行電鐵株式會社	田中隆	香川縣坂出町三三四六		三五六
讚岐電鐵株式會社	大西虎之介	香川縣多度津町		三三六
屋島登山鐵道株式會社		高松市屋島中町	屋島	四〇五
伊豫鐵道株式會社		松山市淺町		一七〇〇
住友鑛業株式會社	三村起一	新居濱市乙一	德開	一