

本邦木炭生産並  
移動状況調査書

農林省山林局

Kodak Gray Scale

A 1 2 3 4 5 6 M 8 9 10 11 12 13 14 15 B 17 18 19



© Kodak, 2007 TM: Kodak

Kodak Color Control Patches

Blue Cyan Green Yellow Red Magenta White 3/Color Black

© Kodak, 2007 TM: Kodak





604  
529

本邦木炭生産並  
移動狀況調査書

昭和五年十一月

農林省山林局

NO.

PATENTED NO. 119016

"F-M"

PAMPHLET BINDERS

are carried in stock in the following sizes

Catalog No.	High	Wide	Thick
851(菊倍)	30. cm. x	22.5cm. x	1cm.
852(四六倍)	26. „ x	18.5 „ x	1 „
853(菊)	22.5 „ x	15. „ x	1 „
854(四六)	18.5 „ x	12.5 „ x	1 „
855(特)	24. „ x	15. „ x	1 „

Special sizes are made to order

LIBRARY SUPPLIES IN ALL KINDS

F. MAMIYA & CO.

OSAKA-TOKYO-FUKUOKA



604  
529

本書ハ大正十五年（昭和元年）ニ於ケル内地各道府縣及殖民地ノ木炭生産並移動狀況ヲ調査編輯セルモノナリ。

本書ハ主トシテ昭和元年末ニ於ケル狀況ニ依ルモノナレトモ大正三年及同九年ノ狀況ヲモ勉メテ之ヲ併記シ、更ニ薪炭林ノ蓄積、伐採量等ヲモ掲記セルヲ以テ我國木炭ノ生産、並移動狀況ニ關スル大要及其ノ變遷ヲ窺知スルコトヲ得ヘシ。

尙附録トシテ代用木炭生産量及木炭輸出入量比較其ノ他所載セル事項ハ本文ニ於ケル當該事項ト數字ノ一致セサルモノアルモ參考トシテ掲載セルモノトス。

昭和五年十一月

農林省山林局

發行所寄贈本



國會圖書館本



604  
529

木炭生産状況調査書  
 調査要領  
 木炭生産量  
 木炭生産費  
 白炭  
 黒炭  
 白炭及黒炭生産費比較  
 製炭窯  
 薪炭林面積及蓄積  
 薪炭材伐採面積及材積  
 薪炭林ノ保續年數

山林省  
 山林部



炭産所害観本

604-529  
 本邦木炭生産並移動狀況調査書

目次

目次

第一 木炭生産狀況 ..... 1

    其一 調査要領 ..... 1

    其二 木炭生産量 ..... 2

    其三 木炭生産費 ..... 5

        一 白炭 ..... 6

        二 黒炭 ..... 18

        三 白炭及黒炭生産費比較 ..... 28

    其四 製炭窯 ..... 30

        一 炭窯ノ種類及數 ..... 30

        二 改良炭窯方式名 ..... 32

    其五 薪炭林面積及蓄積 ..... 33

        一 薪炭林面積 ..... 33

        二 薪炭林蓄積 ..... 38

        三 薪炭林面積及蓄積合計 ..... 43

    其六 薪炭材伐採面積及材積 ..... 44

        一 薪炭材伐採面積 ..... 44

        二 薪炭材伐採材積 ..... 48

        三 薪炭材伐採面積及材積合計 ..... 52

    其七 薪炭林ノ保續年數 ..... 53

第二 木炭移動狀況 ..... 55

    其一 調査要領 ..... 55

    其二 木炭需要量 ..... 56

        一 木炭需要狀況 ..... 56



604

529

目次	二 府縣別木炭需要量.....	57
	三 用途別木炭需要量.....	64
	其三 木炭出入荷量.....	67
	一 府縣別木炭出入荷量.....	67
	(イ) 木炭出荷量.....	67
	(ロ) 木炭入荷量.....	97
	(ハ) 木炭出入荷量合計.....	127
	二 六大都市木炭出入荷量.....	127
	(イ) 木炭出荷量.....	127
	(ロ) 木炭入荷量.....	131
	(ハ) 木炭出入荷量合計.....	135

附 録

第一表	代用木炭生産量.....	1
第二表	本邦木炭需要量ノ變遷.....	2
第三表	木炭輸出入狀況.....	3
第四表	本邦木炭輸出入額累年比較表.....	5
第五表	木炭價格指數ト主要物價指數トノ比較.....	6

第一 木炭生産狀況

其一 調査要領

本調査ハ昭和二年六月内地各道府縣及殖民地ニ對シ本局ヨリ照會シタル木炭生産狀況調査ニ對スル回答ヲ蒐録シタルモノニシテ、主トシテ木炭ノ生産量、需要量、移輸出入量、薪炭林ノ面積、蓄積、薪炭材ノ伐採面積、材積、木炭生産費、製炭窯ノ種類、數、方式等ニ關スルモノナリ。

而シテ生産狀況調査ノ要領大要次ノ如シ。

一、木炭ノ種類

本書ニ於テ木炭トハ特ニ明記セル場合ノ外白炭及黒炭ノ謂ニシテ代用木炭其ノ他之ニ類似ノモノヲ含マス。

二、木炭生産量調査

各道府縣殖民地管内ニ就キ調査セリ。大正三年及同九年ニ就テハ調査困難ニテ正確ナル數字ハ之ヲ求メ難キモ生産狀況ノ大勢ヲ知ル上ニ於テハ支障ナカルヘキニ依リ達觀的數字ヲ計上セリ。

三、木炭標準生産費調査

本調査ハ全國各道府縣殖民地管内ニ於ケル白炭、黒炭ニ就キ其ノ代表的産地ニ於テ各最モ主要ナル銘柄ニ就キ製炭最盛期ニ於ケル標準生産費ヲ調査セルモノナリ。

生産費ハ産地ヨリ最寄ノ停車場又ハ市場ニ至ル迄ノ總經費ヲ原木代、製炭費、俵裝費、運搬費及雜費ノ五種ニ區分調査セリ。

運搬費ニ就テハ運搬方法ノ異ナル毎ニ區分シ其ノ距離ヲ示セリ。

雜費ニ就テハ生産上ノ間接經費即チ資金ノ利子、製炭及運搬設備ノ償却費、事務費、監督費、消耗品費、諸税金及其ノ他ノ費用ヲ一括計上セリ。

四、製炭窯ノ種類數、及方式

第一 木炭生産狀況



604  
529

本調査ハ昭和元年末現在ニ依レリ。

五、薪炭林ノ面積及蓄積調査

天然雜木林ニ於ケル林木中用材ニ供セラレルモノハ其ノ數量ヲ全材積ニ對スル歩合ニ依リ推定シ、之ヲ全蓄積ヨリ控除セルモ面積ハ全面積ヲ計上セリ。

松林ニ就テハ薪炭材ノ生産ヲ目的トスルモノノミヲ計上セリ。

本調査ハ大正十四年末ニ於ケル狀況ニシテ從來府縣ニ於テ施行セル基本調査其ノ他ノ資料ニ依リタルモノアリ。

六、薪炭材ノ伐採面積及材積調査

本調査ハ大正十一年ヨリ同十五年（昭和元年）ニ至ル五箇年間平均一箇年ノ薪炭材伐採面積及材積ナリ。

其二、木炭生産量

大正三年ニ於ケル我國木炭生産量ハ次表ニ示ス如ク四億一千餘萬貫、大正九年ニ於テハ五億三千餘萬貫ニシテ二割九分ヲ増加シ、大正十五年（昭和元年）ニ於テハ五億九千餘萬貫ニシテ大正九年ニ比シ一割六分ノ増加ヲ見、逐年増加ノ趨勢ヲ示セリ。

而シテ大正十五年度ニ於ケル生産量ヲ見ルニ北海道ハ五千六百餘萬貫ニシテ首位ヲ占メ、以下福島ノ四千六百餘萬貫、岩手ノ四千二百餘萬貫等之ニ次ク。今一千万貫以上生産府縣ヲ生産量ノ多寡ニ依リ分類スレハ左ノ如シ

- 四千萬貫以上生産府縣 (北海道)、福島、岩手
- 二千萬貫以上生産府縣 島根、宮崎、(朝鮮)、
- 一千万貫以上生産府縣 高知、鹿兒島、青森、秋田、
- 栃木、廣島、新潟、山形、
- 大分、熊本、長野、(臺灣)、
- 岐阜、静岡、山口、福井、

更ニ全國各道府縣殖民地別木炭生産量及之カ増減歩合ハ次表ノ如シ。

第一  
木炭生産狀況

二

第一表 木炭生産量表 (單位貫)

地方	大正三年	歩合	大正九年	歩合	大正十五年 昭和元年	歩合	備考一炭種別割合	
							白炭	黒炭
青森	8,575,500	100	18,531,500	216	17,115,900	200	35	65
岩手	24,123,992	100	33,323,679	138	42,964,667	178	12	88
宮城	12,042,548	100	8,683,661	72	9,449,104	78	11	89
秋田	12,500,000	100	16,900,000	135	15,100,000	121	82	18
山形	13,079,000	100	12,859,500	98	13,526,300	103	82	18
福島	43,862,540	100	46,016,460	105	46,455,656	106	46	54
茨城	6,000,000	100	4,995,600	83	4,875,000	81	22	78
栃木	8,888,877	100	13,147,228	148	14,700,374	165	24	76
群馬	9,408,608	100	11,074,251	118	9,503,444	101	82	18
埼玉	3,534,409	100	4,133,490	115	3,462,262	97	87	13
千代田	5,202,000	100	6,554,000	126	6,242,000	120	6	94
東京	3,181,650	100	3,532,869	111	2,252,291	71	30	70
神奈川	1,833,000	100	2,562,300	140	1,355,000	74	50	50
新潟	10,456,520	100	15,282,081	146	14,112,117	135	81	19
富山	3,856,000	100	4,364,133	113	4,005,285	104	50	50
石川	6,263,449	100	11,052,132	176	9,785,778	156	13	87
福井	8,000,000	100	11,000,000	137	10,198,740	127	18	82
山梨	5,588,410	100	9,213,519	165	7,111,244	127	3	97
長野	7,931,369	100	10,915,893	138	12,504,773	137	68	32
岐阜	11,400,000	100	13,047,200	114	10,864,850	95	44	56
静岡	13,138,834	100	12,309,758	94	10,714,098	82	19	81
愛知	3,500,000	100	2,970,000	85	4,500,000	129	29	73
三重	7,758,000	100	9,691,710	125	10,712,806	138	6	96
滋賀	3,200,353	100	4,007,821	125	5,583,556	174	1	99
京都	4,480,048	100	6,604,275	147	7,531,082	168	44	56
大阪	1,000,000	100	941,416	94	1,066,674	107	39	61
兵庫	9,454,698	100	11,063,517	117	9,339,250	99	93	7
奈良	2,329,530	100	2,334,773	100	1,739,006	75	11	89
和歌山	5,284,426	100	5,987,911	113	6,401,300	121	86	14
鳥取	5,350,278	100	7,872,722	147	7,068,611	132	57	43
島根	13,072,000	100	16,340,000	125	27,233,000	208	26	74
岡山	5,772,284	100	8,039,364	139	8,494,058	147	55	45
廣島	6,851,047	100	8,584,758	125	14,337,976	209	38	62
山口	4,728,651	100	7,627,863	161	10,513,212	222	28	72
徳島	3,866,082	100	6,149,151	159	9,090,910	235	60	40
香川	480,920	100	1,270,918	264	736,689	153	53	47
愛媛	5,759,401	100	7,167,942	124	7,176,490	125	31	69
高知	9,857,016	100	17,012,316	173	19,060,801	193	67	33
福岡	2,800,000	100	3,205,078	114	2,304,756	82	57	43
佐賀	1,094,475	100	1,484,771	135	1,193,415	109	3	97
長崎	5,079,305	100	7,256,720	143	6,482,330	128	51	49
熊本	4,866,980	100	9,901,236	203	13,243,438	272	21	79
大分	9,310,593	100	12,312,849	132	13,261,519	142	84	16
宮崎	19,191,781	100	21,816,830	114	26,410,255	138	72	28
鹿兒島	8,461,884	100	14,473,382	171	17,963,450	212	46	54
沖縄	233,837	100	632,569	271	351,163	150	5	95
小計	362,700,275	100	464,249,146	128	498,094,630	137	45	55
北海道	35,953,504	100	40,097,015	112	56,949,643	158	35	65
朝鮮	8,517,483	100	13,958,138	164	20,828,824	245	—	—
臺灣	4,093,748	100	9,943,462	243	11,443,514	279	—	—
關東	—	—	—	—	—	—	—	—
樺太	458,790	100	839,140	183	1,992,794	434	—	—
南洋	—	—	—	—	112,613	—	—	—
小計	49,023,525	100	64,837,755	132	91,327,388	186	—	—
總計	411,723,800	100	529,086,901	129	589,422,018	143	—	—

注意一備考記帳炭種別割合ハ大正十五年農林統計ニ依リ白炭黒炭ノ生産割合ヲ算出セルモノナリ。

第一  
木炭生産狀況

三



尙參考ノ爲大正十五年（昭和元年）農林統計ニヨリ炭種別生産量ヲ見ルニ内地ニ於テハ白炭一七五、六二〇、〇〇六貫（四五％）、黒炭二一、九三二、四二六貫（五五％）ニシテ生産量ノ順位ニヨリ炭種別ニ主要ナル府縣ヲ擧クレハ次ノ如シ。

第一  
木炭生産状況

白炭 宮崎、高知、秋田、兵庫、大分、新潟、長野、福島、鹿兒島、山形、群馬、  
黒炭 北海道、岩手、島根、福島、鹿兒島、熊本、三重、宮城、静岡  
次ニ各道府縣殖民地管内ニ於ケル大正十五年度木炭生産量ノ順位ニヨリ主要ナル郡名ヲ擧クレハ次ノ如シ。

第二表

地方	木炭主要生産地順位表
青森	三戸郡、上北郡、西津輕郡、下北郡、南津輕郡、東津輕郡、北津輕郡
岩手	九戸郡、下閉伊郡、二戸郡、岩手郡、氣仙郡、上閉伊郡、東磐井郡、稗貫郡、和賀郡、西磐井郡
宮城	刈田郡、柴田郡、宮城郡、加美郡、登米郡、本吉郡
秋田	北秋田郡、仙北郡、由利郡、山本郡、南秋田郡、雄勝郡、平鹿郡、鹿角郡、河邊郡、最上郡、南置賜郡、西村山郡、西置賜郡、北村山郡、東田川郡、飽海郡、南村山郡、西田川郡、東村山郡
福島	双葉郡、石城郡、南會津郡、東白川郡、耶麻郡、田村郡
茨城	多賀郡、久慈郡、那珂郡、西茨城郡、東茨城郡、鹿島郡、新治郡
栃木	那須郡、鹽谷郡、上都賀郡、芳賀郡
群馬	吾妻郡、利根郡、多野郡、勢多郡、碓氷郡、北甘樂郡、群馬郡、山田郡
埼玉	秩父郡、入間郡
千葉	君津郡、夷隅郡、市原郡、安房郡
東京	大島、八丈島、西多摩郡、南多摩郡
神奈川	足柄上郡、津久井郡、愛甲郡、高座郡、都筑郡
新潟	岩船郡、佐渡郡、東蒲原郡、西頸城郡、中頸城郡、北魚沼郡、南魚沼郡、中魚沼郡
富山	西礪波郡、下新川郡、東礪波郡、上新川郡、婦負郡
石川	鳳至郡、能美郡、石川郡、珠洲郡、羽咋郡、江沼郡、河北郡、鹿島郡
福井	大野郡、遠敷郡、今立郡、南條郡、三方郡、敦賀郡、大飯郡、丹生郡、坂井郡、足羽郡
山梨	北都留郡、南巨摩郡、西八代郡、東山梨郡、南都留郡、東八代郡、北巨摩郡、中巨摩郡、西山梨郡
長野	下伊那郡、上水内郡、南佐久郡、北安曇郡、西筑摩郡、下高井郡
岐阜	郡上郡、揖斐郡、惠那郡、吉城郡、益田郡、武儀郡、大野郡、加茂郡、本巢郡、養老郡
静岡	賀茂郡、安部郡、田方郡、志太郡、周智郡、榛原郡
愛知	東加茂郡、北設樂郡、南設樂郡、八名郡、額田郡、西加茂郡
三重	度會郡、北牟婁郡、多氣郡、飯南郡、一志郡、多賀郡、南牟婁郡

四

地方	木炭主要生産地順位表
滋賀	高島郡、伊香郡、甲賀郡、滋賀郡、犬上郡、愛知郡、東淺井郡、蒲生郡、神崎郡、坂田郡
京都	北桑田郡、船井郡、天田郡、何鹿郡、愛宕郡、與謝郡、加佐郡
大阪	豐能郡、三島郡、泉北郡、南河内郡、泉南郡、
兵庫	宍粟郡、養父郡、城崎郡、美方郡、佐用郡、朝來郡、神崎郡、出石郡
奈良	吉野郡、宇陀郡、山邊郡、添上郡
和歌山	東牟婁郡、西牟婁郡、日高郡
鳥取	日野郡、八頭郡、東伯郡、岩美郡、西伯郡、氣高郡
島根	邑智郡、美濃郡、那賀郡、飯石郡、鹿足郡、仁多郡、能義郡
岡山	阿哲郡、眞庭郡、苫田郡、英田郡、久米郡、川上郡
広島	比婆郡、山縣郡、佐伯郡、双三郡、高田郡、神石郡、御調郡、甲奴郡、安位郡、世羅郡
山口	阿武郡、美禰郡、豐浦郡、都濃郡、玖珂郡、佐波郡、大津郡、厚狹郡、吉敷郡、大島郡
徳島	美馬郡、三好郡、海部郡、那賀郡
香川	大川郡、香川郡、木田郡、綾歌郡
愛媛	伊豫郡、喜多郡、北宇和郡、南宇和郡、上浮穴郡、宇摩郡、東宇和郡、周桑郡、温泉郡、新居郡
高知	幡多郡、高岡郡、安藝郡、吾川郡、長岡郡、土佐郡、香美郡
福岡	八女郡、築上郡、築紫郡、早良郡、朝倉郡、田川郡、嘉穂郡、鞍手郡、粕屋郡
佐賀	東松浦郡、藤津郡、西松浦郡、小城郡、神崎郡
長崎	對馬島、北松浦郡、東彼杵郡、西彼杵郡、南松浦郡、北高來郡
熊本	球磨郡、天草郡、阿蘇郡、葦北郡、下益城郡
大分	南海部郡、大野郡、下毛郡、日田郡、宇佐郡、玖珠郡、直入郡、東國東郡
宮崎	東白杵郡、兒湯郡、西白杵郡、西諸縣郡、北諸縣郡、南那珂郡、東諸縣郡、宮崎郡
鹿兒島	肝屬郡、熊毛郡、出水郡、始良郡、薩摩郡
沖繩	國頭郡、八重山郡
北海道	勇拂、中川(十勝)、沙流、十勝、紋別、山越、足寄、網走、千歳、宗谷
朝鮮	黃海道、全羅南道、京畿道、平安南道、慶尙南道、忠清南道、慶尙北道、全羅北道、忠清北道
臺灣	苗栗、新竹、羅東、文山、淡水、豐原、東勢、嘉義、新營、恒春
關東	不 明
樺太	眞岡、野田、本斗、元泊、留多加、豐原、大泊、泊居、富内
南洋	サイパン、トラツク、パラオ、ボナペ、各支廳管内

第一  
木炭生産状況

其三 木炭生産費

本調査ニ於テハ白炭、黒炭ニ區別シ之ヲ大正三年、同九年及同十五年ノ各年度ニヨリ其ノ生産費ヲ調査セルモノニシテ、特ニ卷頭調査要領所載事項ニ注意セリ。

尙ホ以下記述スル所ハ便宜上拾貫目百俵當リ生産費ニ換算シタルモ

五



ノナリ。

一、白 炭

木炭生産費ハ生産地、生産時期、銘柄、運搬距離等ノ關係ニヨリテ著シク異ナルヘキヲ以テ之カ比較、變遷等ヲ推知スルハ至難ノ事ニ屬スト雖、爰ニハ之等ノ點ヲ考慮セス單ニ全國平均ニ於ケル白炭ノ生産費ト標準仕切相場トヲ示シ以テ之カ變遷ノ狀態及收支ノ概念ヲ得ルノ便ニ供セリ。

第一  
木炭生産狀況

第三表 白炭標準生産表 (十貫目百俵當)

年 度	立 木 代 金	製炭費	俵裝費	運搬費	雜 費	計	標 準 仕 切 相 場	
内地	大正三年	42.53	38.33	8.38	21.18	5.25	115.67	128.31
	大正九年	148.81	112.96	18.84	51.91	13.88	346.40	408.91
	大正十五年	136.27	103.49	18.78	47.27	14.09	319.92	346.12
其他	大正三年	10.67	35.84	8.50	25.83	5.00	85.84	102.50
	大正九年	33.34	75.00	15.00	42.67	13.17	179.18	203.34
	大正十五年	37.50	70.00	22.34	50.00	18.34	195.18	219.17

第四表 大正三年府縣別

地 方	立木代金	製炭費	俵裝費	運 搬 費				計
				小 出	車馬賃	其 他	計	
青 森	15.00	21.67	5.67	23.33	20.00	—	—	43.33
岩 手	—	—	—	—	—	—	—	—
宮 城	26.00	20.00	6.00	4.00	10.00	—	—	14.00
秋 田	35.00	23.75	5.00	3.75	8.75	—	—	12.50
山 形	24.00	22.50	7.50	5.00	7.50	—	—	12.50
福 島	32.50	37.50	17.50	3.75	8.75	30.00	—	42.50
茨 城	66.67	29.16	4.17	—	—	31.25	—	31.25
栃 木	11.11	41.67	6.94	27.78	—	—	—	27.78
群 馬	33.33	22.22	11.11	4.44	17.78	—	—	22.22
埼 玉	93.33	35.56	8.89	11.11	6.67	—	—	17.78
千 葉	43.33	20.00	6.67	1.67	5.00	—	—	6.67

六

年 度	立 木 代 金	製炭費	俵裝費	運搬費	雜 費	計	標 準 仕 切 相 場	
全國平均	大正三年	41.08	38.22	8.38	21.39	5.24	114.31	127.14
	大正九年	143.56	111.24	18.66	51.90	13.85	339.21	399.50
	大正十五年	131.78	101.97	18.95	47.40	14.28	314.38	340.35

上表ヲ見ルニ内地ニ於テハ大正九年、其ノ他(北海道、朝鮮、樺太、關東州、南洋)ニアリテハ大正十五年、全國平均ニ於テハ大正九年最モ多額ノ生産費ヲ要シタリ。

又標準仕切相場ニ於テモ右ト同様ニシテ内地ニ於テハ大正九年、其ノ他ニアリテハ大正十五年、總計ニ於テハ大正九年最モ高價ヲ示セリ。而シテ生産費ノ計ト標準仕切相場トノ差額即チ收益ヲ見ルニ是亦内地ニ於テハ大正九年、其ノ他ニアリテハ大正十五年、全國平均ニ於テハ大正九年最モ大ナリ。

次ニ大正三年、大正九年、大正十五年ニ於ケル白炭ノ府縣別標準生産費ノ明細ヲ示セハ下表ノ如シ。

白炭標準生産費 (十貫目百俵當)

雜費	計	標 準 仕 切 相 場	銘 柄	調 査 時 期	調 査 地 方 名	仕 切 地 名	運 搬 距 離	備 考
3.33	89.00	105.67	雜 割	10月	西津輕郡深浦	同郡鯉ヶ澤	小出三里馬車四里乃至五里	
—	—	—	—	—	—	—	—	—
2.00	68.00	80.00	檜 丸	—	—	—	—	—
3.75	80.00	91.25	檜丸三等	2月	平鹿郡八澤木村	同郡大森	山出人脊1里荷馬車3里半	
6.00	72.50	82.50	檜丸上	12月	西村山郡本郷村七軒村	同郡左澤町	小出人脊1里半馬車2里	
7.50	137.50	150.00	檜 丸	12月	安積郡中野村東	京	小出3里驛迄15里汽車150哩	
10.42	141.67	208.33	檜	12月	久慈郡賀美村太	田	山出人脊1里馬車6里	
2.78	90.28	97.22	雜 並 等	1月	鹽谷郡栗山村	今 市 町	駟馬7里	
2.22	91.10	11.56	檜丸二等	12月	吾妻郡坂上村	同郡中之條	山出30町荷馬車16里	
6.67	162.23	171.11	檜 檜 二 等	2月	秩父郡大瀧村	秩 父 町	山出1里車馬4里乃至5里	
1.67	78.34	100.00	上 淺	1月	君津郡關豐村	同郡湊町	馬15町馬車3里	

第一  
木炭生産狀況

七



604  
529

第一 木炭生産状況

地 方	立木代金	製炭費	俵装費	運 搬 費			
				小 出	車馬賃	其 他	計
東 京	60.00	40.00	20.00	20.00	10.00	—	30.00
神 奈 川	58.83	47.06	8.47	17.65	14.12	—	31.77
新 潟	40.00	50.00	5.00	5.00	10.00	—	15.00
富 山	30.00	40.00	3.00	10.00	4.00	—	14.00
石 川	40.00	30.00	6.00	4.00	10.00	—	14.00
福 井	34.00	40.00	12.00	8.00	4.00	—	12.00
山 梨	33.33	55.56	6.66	2.22	8.89	—	11.11
長 野	11.11	31.11	6.67	—	8.89	—	8.89
岐 阜	18.80	32.00	7.60	6.00	24.00	—	30.00
靜 岡	66.67	66.67	10.00	6.67	6.67	船及鐵道 26.67	40.01
愛 知	57.14	42.86	7.14	—	8.57	—	8.57
三 重	62.50	37.50	12.50	37.50	12.50	—	50.00
滋 賀	—	—	—	—	—	—	—
京 都	85.85	75.47	9.43	3.77	6.60	—	10.37
大 阪	55.00	75.00	12.50	6.25	3.75	—	10.00
兵 庫	37.50	32.50	7.50	5.00	20.00	—	25.00
奈 良	—	—	—	—	—	—	—
和 歌 山	172.00	40.00	12.00	8.00	14.00	—	22.00
鳥 取	0.83	33.33	4.17	10.00	10.83	—	20.83
島 根	30.67	26.67	12.00	5.33	2.67	小船 17.33	25.33
岡 山	50.00	50.00	7.50	5.83	5.83	—	11.66
廣 島	15.00	31.67	10.00	6.67	16.67	—	23.34
山 口	13.33	16.67	5.00	3.33	10.00	—	13.33
德 島	32.35	41.18	4.41	2.94	4.01	船 16.17	23.52
香 川	20.00	28.00	2.00	1.00	1.00	猫車 1.00	5.00
愛 媛	31.25	37.50	8.75	18.75	—	—	18.75
高 知	56.00	52.00	8.00	13.33	16.00	荷馬車 20.00	49.33
福 岡	69.44	60.76	10.42	22.57	20.83	—	43.40
佐 賀	50.00	53.75	12.50	—	—	25.00	25.00
長 崎	55.00	50.00	7.50	7.50	—	船 15.00	22.50
熊 本	8.60	18.63	4.30	2.87	8.60	—	11.47

八

雜費	計	標準仕切相場	銘 柄	調査時期	調査地方名	仕切地名	運搬距離	備考
2.00	152.00	200.00	檜 丸	—	西多摩郡氷川村	同郡氷川	馬2里荷馬車3里半	
8.24	154.37	160.00	檜丸二等	7月	愛甲郡煤ヶ谷村	同郡厚木	小出20町馬車2里半	
5.00	115.00	150.00	檜雜混合	10月	東村蒲原郡揚川村	同郡同	山出及車2里	
3.00	90.00	90.00	雜 丸	9月	新川郡片貝谷村	同郡魚津	人舂1里半馬車2里半	
4.00	94.00	100.00	檜丸上等	10月	鳳至郡穴水町字桂谷	同郡穴水港	小出人舂10町馬車2里25町	
5.00	103.00	120.00	雜 二 等	10月	坂井郡竹田村	同郡丸岡町	小出1里荷車2里半	
4.44	111.10	111.11	檜 丸 上	12月	北都留郡甲東村	同郡上野原町	人舂15町馬2里	
6.67	64.45	71.11	雜 一 等	12月	南佐久郡田口村	同郡三反田驛	荷馬車3里	
1.40	89.80	96.00	雜 込 上	11月	郡上郡奥明方村	同郡八幡町	人舂1里馬車17里	
10.00	193.35	200.00	檜丸二等	12月	賀茂郡岩科村	東 京	陸路1里半海上22哩汽車85哩	
1.43	117.14	129.00	雜 大 上	12月	東加茂郡阿摺村	足 助 町	馱馬2里	
5.00	167.50	200.00	姥日大丸	1月	北牟婁郡船津村	引 本 町	山出20町荷馬車1里半	
1.89	183.01	191.04	上 小 丸	3月	天田郡上夜久野村	—	山出8町牛馬車30町	
—	152.50	169.50	雜小丸上等	10月	南河内郡加賀田村	—	山出1里乃至2里町出1里乃至2里	
5.00	107.50	112.50	檜丸一等	12月	安栗郡奥谷村	飾磨郡網干港	人肩1里馬車14里	
8.00	254.00	260.00	姥日大丸	12月	日高郡高城村	南 部 町	肩出20町牛馬車126町	
5.50	64.66	68.33	雜荒並上	12月	八頭郡池田村	鳥 取 市	人舂20町馬車9里	
12.00	106.67	113.33	檜 荒	9月	邑智郡都賀行村	美濃郡益田町	人肩10町荷車20町川航18里	
6.67	125.83	141.67	檜 細 竿	10月	眞庭郡勝山町勝山	同郡同町	人肩15町荷馬車3里	
1.67	81.68	86.67	檜丸二等	11月	双三郡君田村	同郡三次町	人肩1里半荷馬車5里	
3.33	51.66	58.33	檜小丸二等	3月	阿武郡瀨富村	須 佐 港	山出馬車10町更二津出3里半	
7.47	108.93	120.59	淺 三 等	1月	海部郡赤河内村	大 阪	小出1里馬車2里海75哩	
0.60	55.60	70.00	雜 等	11月	大川郡福榮村	同郡白鳥本町	人肩10町猫車1里大車2里	
2.50	98.75	100.00	檜中丸中等	1月	南宇和郡一本松村	深 浦	馬3里半	
8.00	173.33	200.00	檜込檜丸	12月	安藝郡東川村	安 藝	產地ヨリ7里	
5.21	189.23	199.65	雜(丸割込)	11月	糟屋郡山田村	福 岡 市	小出1里馬車4里	
12.50	153.75	175.00	檜 雜	1月	西松浦郡東山代村	—	—	
5.00	140.00	187.50	雜小丸(並等)	—	西彼杵郡長浦村	佐 世 保 市	小出20町馬車4里	
5.73	48.73	50.17	普 通 品	12月	球磨郡人吉町	人 吉 町	小出15町馬車7里	

第一 木炭生産状況

九



604  
529

第一  
木炭生產狀況

地方	立木代金	製炭費	俵裝費	運搬費			
				小出	車馬賃	其他	計
大分	85.71	50.00	4.29	—	14.29	—	14.29
宮崎	18.75	20.00	6.25	—	3.75	—	3.75
鹿兒島	6.25	30.00	18.75	2.50	3.75	船 8.70	14.95
沖繩	—	—	—	—	—	—	—
北海道	13.00	30.00	12.00	—	10.00	—	10.00
朝鮮	8.33	41.67	5.00	—	33.33	8.33	41.66
臺灣	—	—	—	—	—	—	—
關東	—	—	—	—	—	—	—
樺太	—	—	—	—	—	—	—
南洋	—	—	—	—	—	—	—

第五表 大正九年府縣別

地方	立木代金	製炭費	俵裝費	運搬費			
				小出	車馬賃	其他	計
青森	29.33	66.67	11.67	46.67	40.00	—	86.67
岩手	—	—	—	—	—	—	—
宮城	120.00	110.00	16.00	20.00	80.00	—	100.00
秋田	133.75	90.00	15.60	12.50	35.00	—	47.50
山形	159.50	90.00	25.00	15.00	25.00	—	40.00
福島	225.00	162.50	37.50	7.50	25.00	船運 27.50	60.00
茨城	177.08	93.75	14.58	—	—	—	62.50
栃木	25.00	79.17	20.83	97.22	—	—	97.22
群馬	222.22	93.33	24.44	11.11	44.44	—	55.55
埼玉	286.67	124.44	24.44	28.89	11.11	—	40.00
千葉	183.33	158.33	13.33	3.33	13.33	—	16.66
東京	220.00	120.00	20.00	40.00	20.00	—	60.00
神奈川	211.76	150.59	28.24	35.29	29.41	—	64.70
新潟	140.00	150.00	12.00	13.00	25.00	—	38.00
富山	140.00	100.00	8.00	70.00	15.00	—	85.00
石川	200.00	140.00	12.00	10.00	26.00	—	36.00

10

雜費	計	標準仕切相場	銘柄	調査時期	調査地方名	仕切地名	運搬距離	備考
5.71	160.00	185.71	桧小丸 桧込(一等)	1月	南海部郡上堅田村	同郡佐伯町	馬車3里	
6.25	55.00	81.25	桧小丸	9月	東臼杵郡北川村	—	荷馬車5里	
15.00	84.95	100.00	荒込	9月	肝屬郡内ノ浦村	鹿兒島市	木馬半里荷馬車1里	
—	—	—	—	—	—	—	—	—
5.00	70.00	80.00	雜丸一等	11月	勇拂郡厚真村	早來驛	早來驛ヨリ4里	
5.00	101.66	125.00	檜中丸普通	12月	京畿道加平郡	京城	擔軍2里牛馬15里	
—	—	—	—	—	—	—	—	—
—	—	—	—	—	—	—	—	—
—	—	—	—	—	—	—	—	—

白炭標準生產費 (十貫日百俵當)

雜費	計	標準仕切相場	銘柄	調査時期	調査地方名	仕切地名	運搬距離	備考
5.33	199.67	216.67	雜割	10月	西津輕郡深浦	同郡鮫ヶ澤	小出3里馬車4里乃至5里	
—	—	—	—	—	—	—	—	—
16.00	362.00	400.00	檜丸	—	—	—	—	—
20.00	306.25	380.00	檜丸三等	2月	平鹿郡八澤木村	同郡大森	山出人春1里荷馬車3里半	
30.50	345.00	375.00	檜丸上	12月	西村山郡本郷村七軒村	同郡左澤町	小出人春1里半馬車2里	
12.50	497.50	550.00	檜丸	12月	安積郡中野	東京	小出3里驛迄15里汽車150哩	
16.67	364.58	395.83	檜	12月	久慈郡賀美	太田	山出人肩1里馬車6里	
6.94	229.16	243.06	雜並等	1月	鹽谷郡栗山	今市町	駄馬7里	
6.66	402.20	406.66	檜丸二等	12月	吾妻郡坂上	同郡中之條	山出30町荷馬車16里	
15.56	491.11	808.89	檜櫟二等	2月	秩父郡大瀧	同郡秩父町	山出1里車馬4里乃至5里	
3.33	374.98	400.00	上淺	1月	君津郡關豐	同郡湊町	馬15町馬車3里	
2.00	422.00	600.00	檜丸	—	西多摩郡氷川	同郡氷川	馬2里荷馬車3里半	
23.53	478.82	560.00	檜丸二等	7月	愛甲郡煤ヶ谷	同郡厚木	小出20町馬車2里半	
19.50	359.50	450.00	檜雜混合	10月	東蒲原郡揚川	同郡同	山出及車2里	
8.00	341.00	370.00	雜丸	9月	新川郡片貝谷	同郡魚津	人春1里馬車4里	
6.00	394.00	440.00	檜丸上等	10月	鳳至郡穴水町宇桂谷	同郡穴水港	小出人春10町馬車2里25町	

第一  
木炭生產狀況

11



604  
529

第一 木炭生産狀況

地 方	立木代金	製炭費	俵裝費	運 搬 費			
				小 出	車馬賃	其 他	計
福 井	70.00	80.00	14.00	30.00	16.00	—	46.00
山 梨	88.89	77.78	11.11	4.44	24.44	—	28.88
長 野	88.89	111.11	26.67	44.44	—	—	44.44
岐 阜	64.00	112.00	20.60	17.00	68.00	—	85.00
靜 岡	166.67	106.67	16.67	10.00	10.00	船及鐵道 43.34	63.34
愛 知	171.43	142.86	14.29	—	22.86	—	22.86
三 重	212.50	162.50	37.50	62.50	37.50	—	100.00
滋 賀	—	—	—	—	—	—	—
京 都	252.83	188.68	22.64	9.43	15.05	—	24.52
大 阪	165.00	187.50	18.75	12.50	10.00	—	22.50
兵 庫	200.00	100.00	12.50	12.50	50.00	—	62.50
奈 良	—	—	—	—	—	—	—
和 歌 山	760.00	92.00	28.00	10.00	38.00	—	48.00
鳥 取	16.67	125.00	19.17	25.00	41.67	—	66.67
鳥 根	60.00	64.00	24.00	9.00	5.00	船 30.00	44.00
岡 山	100.00	116.67	23.33	20.83	20.83	—	41.66
廣 島	75.00	70.00	28.33	13.33	33.33	—	46.66
山 口	50.00	100.00	15.00	13.33	21.67	—	35.00
德 島	176.47	176.47	16.17	7.35	10.29	船 38.23	55.87
香 川	150.00	110.00	10.00	6.00	6.00	猫車 18.00	30.00
愛 媛	125.00	137.50	28.75	62.50	—	—	62.50
高 知	93.33	69.33	14.67	20.00	26.67	荷馬車 40.00	86.67
福 岡	95.49	104.17	13.89	31.25	26.04	—	57.29
佐 賀	100.00	66.25	12.50	—	—	—	45.00
長 崎	90.00	75.00	10.00	15.00	—	船 25.00	40.00
熊 本	57.33	71.67	11.47	11.47	21.50	—	32.97
大 分	214.29	128.57	14.29	—	35.71	—	35.71
宮 崎	100.00	181.25	18.75	—	22.50	—	22.50
鹿 兒 島	32.50	58.75	25.00	5.00	7.50	船 27.50	40.00
沖 繩	—	—	—	—	—	—	—
北 海 道	50.00	100.00	25.00	—	27.00	—	27.00

一一

雜費	計	標準仕切相場	銘 柄	調査時期	調査地方名	仕切地方名	運 搬 距 離	備考
9.00	219.00	400.00	雜 二 等	10月	坂井郡竹田村	同郡丸岡町	小出1里荷馬車 2里半	
11.11	217.77	300.00	檜 丸 上	12月	北都留郡甲東 村	同郡上野原町	人脊15町馬2里	
22.22	293.33	311.11	雜 一 等	12月	南佐久郡田口 村	同郡三反田驛	荷馬車3里	
4.00	285.60	304.00	雜 入 上	11月	郡上郡奥明方 村	同郡八幡町	人脊1里馬車17 里	
10.00	363.35	566.67	檜 丸 二 等	12月	賀茂郡岩科村	東 京	陸路1里半海上 22哩汽車85哩	
2.86	354.30	429.00	雜 大 上	12月	東加茂郡阿摺 村	足助町	駄馬2里	
37.50	550.00	600.00	姥目大丸	1月	北牟婁郡船津 村	引本町	小出20町荷馬車 1里半	
5.66	494.33	509.43	上 小 丸	3月	天田郡上夜久 野村	—	山出8町牛馬車 30町	
—	393.75	468.75	雜小丸上等	10月	南河内郡加賀 田村	—	山出1里乃至2里 町出1里乃至2里	
25.00	400.00	500.00	檜 丸 一 等	12月	安栗郡奥谷村	飾磨郡網干港	人肩1里馬車14 里	
20.00	948.00	900.00	姥目大丸	12月	日高郡高城村	南部町	肩出20町牛馬車 126町	
23.33	250.84	325.01	雜 荒 並 上	12月	八頭郡池田村	鳥取市	人脊20町車馬9 里	
24.00	216.00	227.00	檜 荒	9月	邑智郡都賀行 村	美濃郡益田町	人肩10町荷車20 町川船18里	
27.55	309.21	366.67	檜 細 竿	10月	真庭郡勝山町 大字勝山	同郡同町	人肩15町荷馬車 3里	
3.33	223.32	241.67	檜 丸 二 等	11月	双三郡君田村	同郡三次町	人肩1里半荷馬 車5里	
13.33	213.33	233.34	檜小丸二等	3月	阿武郡彌富村	須佐港	山出馬車10町更 二津出3里半	
23.53	448.51	489.71	淺 三 等	1月	海部郡赤河内 村	大 阪	小出1里馬車2 里海75哩	
4.00	304.00	350.00	雜 一 等	11月	大川郡福榮村	同郡白鳥本町	人肩10町猫車1 里大車2里	
7.50	361.25	375.00	檜中丸中等	1月	南宇和郡一本 松村	深 浦	馬3里半	
16.00	280.00	333.33	檜込檜丸	12月	安藝郡東川村	安 藝	產地ヨリ7里	
5.21	276.05	286.45	雜(丸割込)	11月	糟屋郡山田村	福岡市	小出1里馬車4里	
18.75	242.50	275.00	檜 雜	1月	西松浦郡東山 代村	—	—	
7.50	222.50	275.00	雜小丸(並等)	—	西彼杵郡長浦 村	佐世保市	小出20町馬車4 里	
21.50	194.94	229.33	普 通 品	12月	球磨郡人吉町	人吉町	山出15町馬車7 里	
10.00	402.86	471.43	檜 小 丸 檜込(一等)	1月	南海部郡上堅 田村	同郡佐伯町	馬車3里	
18.75	341.25	500.00	檜 小 丸	6月	東白杵郡北川 村	—	荷馬車5里	
18.75	175.00	200.00	荒 込	9月	肝屬郡内浦村	鹿兒島市	木馬半里荷馬車 1里	
18.00	220.00	240.00	雜 丸 一 等	11月	勇拂郡厚真村	早來驛	早來驛ヨリ4里	

第一 木炭生産狀況

一一



604  
529

第一 木炭生產狀況

地 方	立木代金	製炭費	依裝費	運 搬 費			
				小 出	車馬賃	其 他	計
朝鮮	16.67	50.00	5.00	—	41.67	16.67	58.34
臺灣	—	—	—	—	—	—	—
關東	—	—	—	—	—	—	—
樺太	—	—	—	—	—	—	—
南洋	—	—	—	—	—	—	—

第六表 大正十五年府縣別白  
昭和元年

地 方	立木代金	製炭費	依裝費	運 搬 費			
				小 出	車馬賃	其 他	小 計
青森	24.67	60.00	10.00	33.33	26.67	—	60.00
岩手	—	—	—	—	—	—	—
宮城	100.00	100.00	14.00	20.00	80.00	—	100.00
秋田	125.00	85.00	15.00	12.50	31.25	—	43.75
山形	142.50	90.00	22.50	15.00	25.00	—	40.00
福島	150.00	137.50	30.00	7.50	22.50	鐵道 27.50	57.50
茨城	156.25	93.75	14.58	—	—	—	62.50
栃木	34.72	76.39	20.83	83.33	—	—	83.33
群馬	211.11	88.88	22.22	11.11	22.22	自動車 24.44	57.77
埼玉	266.67	111.11	26.67	26.67	11.11	—	37.78
千葉	150.00	121.67	13.33	6.60	13.33	—	19.93
東京	190.00	80.00	20.00	22.00	12.00	—	34.00
神奈川	141.18	105.88	17.65	23.53	23.53	—	47.06
新潟	150.00	130.00	15.00	15.00	20.00	—	35.00
富山	130.00	90.00	8.00	70.00	15.00	—	85.00
石川	150.00	110.00	12.00	8.00	22.00	—	30.00
福井	100.00	80.00	14.00	30.00	16.00	—	46.00
山梨	177.78	122.22	13.33	6.67	35.56	—	42.23
長野	111.11	82.22	22.22	35.56	—	—	35.56
岐阜	78.00	128.74	36.00	20.00	20.00	自動車 60.00	100.00
靜岡	200.00	100.00	16.67	10.00	10.00	46.67	66.67

一四

雜費	計	標準仕切相場	銘 柄	調查時期	調查地方名	仕切地方名	運搬距離	備考
—	—	—	—	—	—	—	—	—
—	—	—	—	—	—	—	—	—
—	—	—	—	—	—	—	—	—

炭標準生產費 (十貫目百俵當)

雜費	計	標準仕切相場	銘 柄	調查時期	調查地方名	仕切地方名	運搬距離	備考
—	—	—	—	—	—	—	—	—
16.00	330.00	350.00	楡 丸	—	—	—	—	—
16.25	285.00	320.00	楡丸三等	2月	平鹿郡八澤木村	同郡大森	山出人春1里荷馬車3里半	
31.25	326.25	357.50	楡丸上等	12月	西村山郡本郷村七軒村	同郡左澤町	小出人春1里半馬車2里	
12.50	387.50	425.00	楡 丸	12月	安房郡中野	東京	小出3里驛迄15里汽車150哩	
16.67	343.75	381.25	楡	12月	久慈郡賀美	太田	山出人肩1里馬車6里	
6.94	222.21	229.17	雜 並 等	1月	鹽谷郡栗山	今市町	駄馬7里	
6.66	386.64	388.89	楡丸二等	12月	吾妻郡坂上	同郡中之條	山出30町荷馬車4里自動車12里	
15.56	457.79	466.67	楡 楡 二等	12月	秩父郡大瀧	秩父町	山出1里車馬4里乃至5里	
3.33	308.26	316.67	上 淺	1月	君津郡關豐	同郡湊町	馬15町馬車3里	
2.00	326.00	332.00	楡 丸	—	西多摩郡氷川	同郡氷川	馬2里荷馬車3里半	
16.47	328.24	340.00	楡丸二等	7月	愛甲郡煤ヶ谷	同郡厚木	小出20町馬車2里半	
25.00	355.00	390.00	楡 雜 混合	10月	東蒲原郡揚川	同郡同	山出及車2里	
7.00	320.00	320.00	雜 丸	9月	新川郡片貝谷	同郡魚津	人春1里馬車4里	
8.00	310.00	340.00	楡丸上等	10月	鳳至郡穴水町字桂谷	同郡穴水港	小出人春10町馬車2里25町	
13.40	253.40	360.00	雜 二 等	10月	坂井郡竹田村	同郡丸岡町	小出1里荷車2里半	
17.78	373.34	377.78	楡丸上等	12月	北都留郡甲東村	同郡上野原町	人春15町馬2里	
22.22	273.33	284.44	雜 一 等	12月	南佐久郡田口村	同郡三反田驛	荷馬車3里	
10.96	353.70	370.00	雜 込 上	11月	郡上郡奥明方村	同郡八幡町	人春1里馬車4里自働車13里	
10.00	393.34	416.67	楡丸二等	12月	賀茂郡岩科村	東京	陸路1里半海上22哩汽車85哩	

第一 木炭生產狀況

一五



604  
529

第一 木炭生産狀況

地 方	立木代金	製炭費	俵裝費	運 搬 費			
				小 出	車馬賃	其 他	小 計
愛 知	142.86	114.29	14.29	—	20.00	—	20.00
三 重	175.00	150.00	37.50	50.00	25.00	—	75.00
滋 賀	—	—	—	—	—	—	—
京 都	244.33	188.68	28.30	11.32	16.04	—	27.36
大 阪	141.25	133.75	16.25	11.25	7.50	—	18.75
兵 庫	175.00	87.50	15.00	12.50	42.50	—	55.00
奈 良	—	—	—	—	—	—	—
和 歌 山	580.00	132.00	28.00	8.00	24.00	—	32.00
鳥 取	16.67	91.67	16.67	33.33	36.67	—	70.00
鳥 根	84.00	67.00	25.00	9.00	5.00	30.00	44.00
岡 山	116.67	125.00	16.67	16.67	16.67	—	33.34
廣 島	108.34	116.67	41.67	25.00	55.00	—	80.00
山 口	50.00	100.00	15.00	11.67	18.33	—	30.00
德 島	132.35	136.76	16.17	5.88	8.82	29.41	44.11
香 川	80.00	110.00	10.00	4.00	4.00	12.00	20.00
愛 媛	125.00	112.50	25.00	43.75	—	—	43.75
高 知	86.67	62.67	13.33	16.00	24.00	37.33	77.33
福 岡	104.17	104.17	13.89	34.72	26.04	—	60.76
佐 賀	87.50	62.50	12.50	—	—	—	37.50
長 崎	82.50	70.00	10.00	12.50	—	20.00	32.50
熊 本	57.33	63.07	12.90	10.00	14.33	—	24.33
大 分	207.14	100.00	14.29	—	25.71	—	25.71
宮 崎	100.00	168.75	17.50	—	15.00	—	15.00
鹿 兒 島	37.50	56.25	25.00	5.00	7.50	22.50	35.00
沖 繩	—	—	—	—	—	—	—
北 海 道	50.00	80.00	28.00	—	30.00	—	30.00
朝 鮮	25.00	60.00	16.67	—	50.00	20.00	70.00
臺 灣	—	—	—	—	—	—	—
關 東	—	—	—	—	—	—	—
樺 太	—	—	—	—	—	—	—
南 洋	—	—	—	—	—	—	—

一六

雜費	計	標準仕切相場	銘 柄	調査時期	調査地方名	仕切地方名	運搬距離	備考
10.00	301.44	343.00	雜 大 上	12月	東加茂郡阿摺村	足助町	駄馬 2 里	
25.00	462.50	500.00	姥目大丸	1月	北牟婁郡船津村	引本町	山出20町荷馬車 1 里半	
11.32	499.99	509.43	上 小 丸	3月	天田郡上夜久野村	—	山出 8 町牛馬車 30町	
—	310.00	312.50	雜小丸上等	10月	南河内郡加賀田村	—	山出1里乃至2里 町出1里乃至2里	
25.00	357.50	372.50	檜丸一等	12月	安栗郡奥谷村	飾磨郡綱干港	人肩 1 里馬車14 里	
28.00	800.00	800.00	姥目大丸	12月	日高郡高城村	南部町	肩出20町牛馬車 126町	
19.42	214.43	256.67	雜荒並上	12月	八頭郡池田村	鳥取市	人脊20町車馬 9 里	
24.00	244.00	253.00	檜 荒	9月	邑智郡都賀行村	美濃郡益田町	人肩10町荷車20 町川船18里	
24.17	315.85	333.34	檜 細 竿	10月	真庭郡勝山町勝山	同郡同町	人肩15町荷馬車 3 里	
8.33	355.01	375.01	檜丸二等	11月	双三郡君田村	同郡三次町	人肩 1 里半荷馬 車 5 里	
13.33	208.33	241.67	檜小丸二等	3月	阿武郡彌富村	須佐港	山出馬車10町更 二津出 3 里半	
23.53	352.92	382.35	淺 三 等	1月	海部郡赤河内村	大 阪	小出 1 里馬車 2 里海75哩	
2.00	222.00	280.00	雜 一 等	11月	大川郡福榮村	同郡白鳥本町	人肩10町猫車 1 里大車 2 里	
6.25	312.50	287.50	檜中丸中等	1月	南宇和郡本松村	深 浦	馬 3 里半	
13.33	253.33	273.33	檜込檜丸	12月	安藝郡東川村	安 藝	產地ヨリ 7 里	
3.48	286.47	295.14	雜(丸割込)	11月	糟屋郡山田村	福岡市	小出1里馬車4里	
12.50	212.50	237.50	檜 雜	1月	西松浦郡東山代山	—	—	
7.50	202.50	250.00	雜小丸(並等)	—	西彼杵郡長浦村	佐世保市	小出20町馬車 4 里	
18.63	176.26	193.50	普 通 品	12月	球磨郡人吉町	人吉町	山出15町馬車 7 里	
10.00	357.14	428.57	檜 小 丸 檜込(一等)	1月	南海部郡上堅田村	同郡佐伯町	馬車 3 里	
20.00	321.25	437.50	檜 小 丸	9月	東白杵郡北川村	—	荷馬車 5 里	
16.25	170.00	175.00	荒 込	9月	肝屬郡内ノ浦村	鹿兒島市	木馬半里荷馬車 1 里	
20.00	208.00	230.00	雜丸一等	11月	勇拂郡厚真村	早來驛	早來驛ヨリ 4 里	
16.67	188.34	208.34	檜中丸普通	12月	京畿道加平郡	京 城	擔軍 2 里牛馬15 里	

第一 木炭生産狀況

一七



604  
529

二、黑 炭

前項ニ倣ヒ黒炭生産費ヲ示セハ左表ノ如シ。

第七表 黒炭標準生産費表 (十貫目百俵當)

年 度	立木代金	製炭費	俵裝費	運搬費	雜 費	計	標準仕切相場	
								円
内地	大正三年	38.31	36.04	8.88	20.26	6.71	110.20	120.64
	大正九年	127.10	98.58	20.75	47.66	16.11	310.20	347.42
	大正十五年	112.88	90.63	19.83	43.19	15.51	282.04	302.50
其他	大正三年	22.50	25.06	7.69	23.56	8.25	87.06	104.38
	大正九年	35.66	43.44	14.19	36.78	14.44	144.51	171.56
	大正十五年	39.75	54.50	15.59	47.91	17.10	174.85	204.25

第一 木炭生産狀況

第八表 大正三年府縣別

地 方	立木代金	製炭費	俵裝費	運 搬 費			
				小 出	車馬賃	其 他	小 計
青 森	8.25	30.00	12.50	14.25	12.50	—	26.75
岩 手	10.00	30.00	6.00	12.00	—	10.00	22.00
宮 城	27.50	17.50	7.50	5.00	7.50	—	12.50
秋 田	30.00	20.00	6.25	3.00	5.75	—	8.75
山 形	20.00	22.50	7.50	5.00	7.50	—	12.50
福 島	7.50	30.00	3.50	16.25	18.75	35.00	70.00
茨 城	57.14	28.57	5.71	—	—	—	8.57
栃 木	47.37	19.74	6.58	13.16	—	—	13.16
群 馬	—	—	—	—	—	—	—
埼 玉	—	—	—	—	—	—	—
千 葉	31.43	12.86	5.71	2.86	11.43	—	14.29
東 京	25.00	30.00	10.00	12.50	2.50	船 17.50	32.50
神 奈 川	70.00	45.00	7.50	12.50	10.00	—	22.50
新 潟	35.00	30.00	7.00	3.00	6.00	—	9.00
富 山	40.00	40.00	6.00	10.00	—	—	10.00
石 川	40.00	36.00	6.00	10.00	6.00	—	16.00

一八

年 度	立木代金	製炭費	俵裝費	運搬費	雜 費	計	標準仕切相場
大正三年	36.93	35.08	8.78	20.55	6.85	108.19	119.23
大正九年	98.04	93.88	20.19	46.74	15.97	274.82	332.45
大正十五年	105.42	86.77	19.40	43.68	15.67	270.94	292.48

上表ヲ見ルニ前項白炭ト同一ノ結果ヲ示セリ。即チ生産費ニ付テハ内地ハ大正九年、其ノ他ハ大正十五年、全國平均ニ於テハ又大正九年最モ多額ヲ要セリ。標準仕切相場及収益ニ付テモ亦同様ニシテ内地ハ大正九年、其ノ他ハ大正十五年、全國平均ハ大正九年ヲ最多トス。

次ニ大正三年、大正九年、大正十五年ニ於ツル黒炭ノ府縣別標準生産費ノ明細ヲ示セハ下表ノ如シ。

黒炭標準生産費 (十貫目百俵當)

雜費	計	標準仕切相場	銘 柄	調査時期	調査地方名	仕切地方名	運搬距離	備考
2.50	80.00	87.50	雜 割	10月	三戸郡戸來地方	同郡五戸町	小出3里馬車4里乃至5里	
4.00	72.00	76.00	檜 割	1月	九戸郡葛卷村	東京	駄馬2里鐵道350哩	
2.50	67.50	70.00	檜 丸	—	—	—	—	
5.00	70.00	78.00	雜丸三等品	2月	北秋田郡七上市村	同郡鷹巢	人春1里荷馬車4里	
6.25	68.75	75.00	檜 丸 上	12月	北村山郡東郷村	天童町	—	
12.50	123.50	125.00	檜 割	12月	東白川郡高野村	東京	小出7里驛迄8里東京迄130哩	
14.29	114.28	128.57	櫟 丸	12月	西茨城郡笠間地方	笠間市場	駄馬又ハ馬車	
5.26	92.11	100.00	檜 丸 並等	1月	那須郡那須村	黒田原町	駄馬3里	
—	—	—	—	—	—	—	—	
—	—	—	—	—	—	—	—	
1.43	65.72	80.00	雜 最上	1月	君津郡龜山村	同郡久留里町	山出馬車20町馬車5里	
7.50	105.00	112.50	雜 丸	—	大島差木地村	東京	陸路1里乃至2里海路66哩	
10.00	155.00	162.50	櫟 丸 (並)	7月	足柄上郡清水村	同郡川村山北	小出25町馬車1里10町	
9.00	90.00	96.00	檜 丸 及 割	10月	岩船郡上海府村	—	人春2里	
4.00	100.00	100.00	檜 丸	9月	西礪波郡五位山村	同郡福岡町	人馬1里半	
6.00	104.00	100.00	檜 丸 上等	10月	江沼郡西谷村	山中町	小出20町馬車22町	

第一 木炭生産狀況

一九



604  
529

第一 木炭生産状況

地方	立木代金	製炭費	俵裝費	運搬費			
				小出	車馬賃	其他	小計
福井	25.00	62.50	15.00	7.50	—	船 15.00	22.50
山梨	12.50	25.00	5.00	6.25	2.50	—	8.75
長野	20.00	34.00	8.00	10.00	10.00	—	20.00
岐阜	20.80	28.66	8.00	9.00	13.20	—	22.20
静岡	50.00	57.50	7.50	5.00	7.50	船及鐵道 22.50	35.00
愛知	—	—	—	—	—	—	—
三重	31.25	20.83	6.25	2.08	6.25	—	8.33
滋賀	50.00	60.00	13.75	25.00	—	船 7.50	32.50
京都	48.85	34.62	7.69	3.08	11.54	—	14.62
大阪	86.54	50.00	11.54	2.88	8.65	—	11.53
兵庫	100.00	40.00	14.00	—	10.00	—	10.00
奈良	55.00	33.17	4.17	—	8.33	—	8.33
和歌山	—	—	—	—	—	—	—
鳥取	10.00	20.00	2.00	2.00	—	—	2.00
島根	2.00	30.00	10.00	12.00	54.00	—	66.00
岡山	30.00	36.67	5.00	5.83	5.83	—	11.66
廣島	75.00	63.33	28.33	21.67	18.33	—	40.00
山口	10.00	20.00	4.00	2.00	10.00	—	12.00
徳島	8.00	44.00	10.00	4.00	12.00	—	16.00
香川	18.75	25.00	2.50	1.25	1.25	猫車 3.75	6.25
愛媛	28.57	57.14	14.29	—	—	—	11.43
高知	46.67	55.56	8.89	6.67	15.56	—	22.23
福岡	52.08	69.44	13.89	24.31	17.36	—	41.67
佐賀	60.00	40.00	10.00	—	—	—	20.00
長崎	56.82	40.91	9.09	5.46	15.00	—	20.46
熊本	38.75	11.88	9.38	12.50	—	—	12.50
大分	114.29	42.86	7.14	—	28.57	—	28.57
宮崎	90.00	60.00	12.00	—	15.00	—	15.00
鹿児島	6.25	30.55	20.83	木馬 2.78	6.94	船 6.94	16.66
沖縄	12.50	27.78	6.94	2.78	22.22	船 11.11	26.11
北海道	10.00	24.00	12.00	—	10.00	—	10.00

二〇

雜費	計	標準仕切相場	銘柄	調査時期	調査地方名	仕切地方名	運搬距離	備考
5.00	130.00	137.50	雜丸二等	10月	今立郡上池田村	同郡栗田部町	小出2里牛車4里半	
3.75	55.00	62.50	檜丸上	10月	北都留郡笹子村	同郡笹子驛	人背18町馬車15町	
6.00	88.00	98.00	雜丸並	12月	下伊那郡智里村	同郡飯田町	駄馬1里10町荷馬車4里16町	
1.40	81.06	86.00	雜丸上	11月	揖斐郡久瀬村	同郡揖斐町	人背1里馬車6里	
7.50	157.50	175.00	雜丸二等	12月	賀茂郡岩科村	東京	陸路1里半海上22里汽車85哩	
6.25	72.91	87.50	淺一等	1月	度會郡一之瀬村	宇治山田市	山出7町荷馬車7里8町	
12.50	168.75	182.50	雜丸上	8月	滋賀郡葛川村	大津市	負出(山出ニ非ス)1里半船17哩	
1.92	107.70	115.38	檜小丸	3月	天田郡菟原村	—	山出5町牛馬車4里	
3.85	163.46	173.07	雜丸	10月	泉北郡南横山村	接續町村	山出1里町出2里	
2.00	166.00	168.00	池田炭一等	12月	川邊郡中谷村	大阪府豊能郡池田町	馬車3里半	池田炭一等ハ海種燻ナリ
9.67	110.34	110.00	檜一等	1月	宇陀郡神戸村	磯城郡櫻井町	車3里	
6.00	40.00	43.50	檜丸上	12月	日野郡山上村	同郡同村内	人背10町	
6.00	114.00	120.00	檜丸	9月	美濃郡西見上村	同郡益田町	人背15町馬車13里	
5.83	89.16	108.34	檜細竿	10月	眞庭郡勝山町勝山地方	同郡同町	人背15町荷馬車3里	
25.00	231.66	231.66	檜丸二等	11月	佐伯郡四和村	同郡廿日市町	山出人背1里荷馬車5里	
4.00	50.00	60.00	檜小丸(二等品)	3月	阿武郡佐口並村	山口町	山出3町馬車4里半	
2.00	80.00	90.00	淺丸	1月	三好郡山城谷村	池田驛	山出1里馬車4里半	
.75	53.25	75.00	池田炭一等	11月	大川郡五名村	同郡富田村	人背10町猫車1里大車2里	樹種ハ松
1.43	112.86	114.29	雜小丸(中等品)	12月	上浮穴郡久萬町野尻	同郡同町	駄馬1里	
11.11	144.46	166.67	檜小丸	11月	高岡郡大桐村	西佐川町	産地ヨリ西佐川迄2里半	
6.94	184.02	208.30	雜丸	11月	早良郡勝山村	福岡市	人背1里馬車3里半	
4.00	134.00	160.00	檜雜	1月	藤津郡多良村	—	牛馬車	
2.73	130.01	159.09	檜丸並等	—	北松浦郡世知原村	佐世保市	小出20町馬車4里	
18.75	91.26	125.00	檜丸	2月	天草郡都呂々村	同郡同村	牛馬背1里半	
4.29	197.15	207.14	檜丸(一等)	1月	直入郡白丹村	同郡竹田町	馬車3里	
15.00	192.00	210.00	込小丸	10月	東白杵郡東郷村	同郡同村山蔭	荷馬車20町	
13.89	88.18	97.22	荒込	9月	肝屬郡小根占村	鹿児島市	木馬半里荷馬車2里	
4.17	87.50	104.17	雜込(並)	10月	國頭郡羽地村	那覇市	人背3町乃至10町馬車1半船45里	
5.00	61.00	70.00	楓割一等	11月	勇拂郡厚真村	早來驛	早來驛ヨリ4里	

第一 木炭生産状況

三二



604  
529

第一 木炭生產狀況

地方	立木代金	製炭費	俵裝費	運搬費			
				小出	車馬賃	其他	小計
朝鮮	10.00	25.00	10.00	—	20.00	3.00	23.00
臺灣	63.75	20.00	2.50	15.62	—	8.13	23.75
關東	—	—	—	—	—	—	—
樺太	6.25	31.25	6.25	—	37.50	—	37.50
南洋	—	—	—	—	—	—	—

第九表 大正九年府縣別

地方	立木代金	製炭費	俵裝費	運搬費			
				小出	車馬賃	其他	小計
青森	40.00	75.00	21.25	37.50	27.50	—	65.00
岩手	100.00	70.00	14.00	10.00	40.00	24.00	74.00
宮城	125.00	87.50	20.00	25.00	50.00	—	75.00
秋田	95.00	85.00	32.50	15.00	37.50	—	52.50
山形	134.75	90.00	25.00	15.00	25.00	—	40.00
福島	82.50	82.50	8.75	22.50	27.50	50.00	100.00
茨城	242.85	42.86	14.29	—	—	—	20.00
栃木	210.53	71.05	15.79	26.32	—	—	26.32
群馬	—	—	—	—	—	—	—
埼玉	—	—	—	—	—	—	—
千葉	128.57	101.43	11.43	5.71	28.56	—	34.27
東京	75.00	62.50	25.00	32.50	5.00	37.50	75.00
神奈川	240.00	125.00	15.00	27.50	20.00	—	47.50
新潟	130.00	94.00	20.00	8.00	20.00	—	28.00
富山	200.00	120.00	10.00	30.00	—	—	30.00
石川	200.00	140.00	16.00	26.00	14.00	—	40.00
福井	100.00	125.00	25.00	37.50	—	30.00	67.50
山梨	50.00	112.50	17.50	20.00	5.00	—	25.00
長野	56.00	100.00	20.00	32.00	30.00	—	62.00
岐阜	72.80	100.20	28.00	26.00	36.00	—	62.00
靜岡	125.00	100.00	12.50	7.50	7.50	船及鐵道 32.50	47.50

二二

雜費	計	標準仕切相場	銘柄	調査時期	調査地方名	仕切地方名	運搬距離	備考
1.25	111.25	137.50	相思樹並	11月	臺北州淡水郡	臺北	擔送1里	—
—	—	—	—	1月	—	—	—	—
8.75	90.00	100.00	白 樺 割	—	宮內郡宮內村	—	馬糞8里	—
—	—	—	—	1月	—	—	—	—

黑炭標準生產費 (十貫目百俵當)

雜費	計	標準仕切相場	銘柄	調査時期	調査地方名	仕切地方名	運搬距離	備考
10.00	268.00	280.00	檜 割	10月	九戸郡葛卷村	東京	—	—
20.00	327.50	350.00	檜 丸	—	—	—	—	—
27.50	292.50	335.00	雜丸三等品	12月	北秋田郡七日市村	同郡鷹巢	山出人背1里荷 馬車4里	—
29.00	318.75	350.00	檜 丸 上	12月	北村山郡東郷村	天童町	—	—
7.50	281.25	298.75	檜 割	12月	東白川郡高野村	東京	小出7里驛迄8 里東京迄130哩	—
17.14	337.14	385.71	檜 丸	12月	西茨城郡笠間地方	笠間市場	馱馬又ハ馬車	—
13.16	336.85	360.53	檜 丸 並 等	1月	那須郡那須村	黒田原町	馱馬3里	—
—	—	—	—	—	—	—	—	—
—	—	—	—	—	—	—	—	—
2.86	278.56	300.00	雜 最 上	1月	君津郡龜山村	同郡久留里町	山出馬背20町馬 車5里	—
20.00	257.50	375.00	雜 丸	—	大島差木地村	東京	陸路1里乃至2里 海路66哩	—
22.50	450.00	520.00	檜 丸 (並)	7月	足柄上郡清水村	同郡川村山北	小出25町馬車1 里10町	—
15.00	287.00	380.00	檜 丸 及 割	10月	岩船郡上海府村	—	人背2里	—
40.00	400.00	420.00	檜 丸	9月	西礪波郡五位山村	同郡福岡町	人背又ハ馬1里 半	—
10.00	406.00	440.00	檜 丸 上 等	10月	江沼郡西谷村	山中町	小出20町馬車22 町	—
10.00	327.50	375.00	雜 丸 二 等	10月	今立郡上池田村	同郡粟田部町	小出2里牛車4 里半	—
12.50	217.50	225.00	檜 丸 上	10月	北都留郡笹子村	同郡笹子驛	人背18町馬車15 町	—
10.00	248.00	270.00	雜 丸 並	12月	下伊那郡智里村	同郡飯田町	馱馬1里10町荷 馬車4里16町	—
4.20	267.20	286.00	雜 丸 上	11月	揖斐郡人瀬村	同郡揖斐町	人背1里馬車6里	—
7.50	292.50	437.50	雜 丸 二 等	12月	賀茂郡岩科村	東京	陸路1里半海上 22哩汽車85哩	—

第一 木炭生產狀況

二二



604

529

第一 木炭生産狀況

地方	立木代金	製炭費	依裝費	運搬費			
				小出	車馬賃	其他	小計
愛知	174.00	150.00	36.00	12.00	48.00	—	60.00
三重	145.83	104.16	37.50	14.58	31.25	—	45.83
滋賀	100.00	90.00	20.00	65.00	—	船 10.00	75.00
京都	164.62	111.54	17.31	5.77	19.23	—	25.00
大阪	384.62	153.85	34.62	9.62	19.23	—	28.85
兵庫	450.00	200.00	30.00	—	30.00	—	30.00
奈良	276.67	138.83	11.00	—	25.00	—	25.00
和歌山	—	—	—	—	—	—	—
鳥取	46.00	90.00	15.00	6.00	30.00	—	36.00
島根	8.00	90.00	24.00	24.00	80.00	—	104.00
岡山	58.33	88.34	21.67	20.83	20.83	—	41.66
広島	88.34	73.33	33.33	25.00	21.67	—	46.67
山口	70.00	100.00	20.00	6.00	30.00	—	36.00
徳島	50.00	148.00	40.00	16.00	40.00	—	56.00
香川	132.50	100.00	12.50	7.50	7.50	猫車 22.50	37.50
愛媛	57.14	114.29	32.86	—	—	—	21.43
高知	122.22	88.89	20.00	13.33	28.89	—	42.22
福岡	62.50	104.17	17.36	34.72	27.78	—	62.50
佐賀	130.00	90.00	28.00	—	—	—	60.00
長崎	125.00	104.55	11.36	14.77	31.81	—	46.58
熊本	71.88	25.00	12.50	15.63	—	—	15.63
大分	160.00	71.43	11.43	—	42.86	—	42.86
宮崎	120.00	90.00	15.00	—	22.50	—	22.50
鹿児島	34.72	62.50	27.78	木馬 5.56	11.11	船 27.78	44.45
沖縄	25.00	65.28	11.11	6.94	44.44	船 20.83	72.21
北海道	30.00	70.00	28.00	—	30.00	—	30.00
朝鮮	17.00	40.00	15.00	—	35.00	4.00	39.00
臺灣	86.25	26.25	6.25	20.00	—	8.13	28.13
關東	—	—	—	—	—	—	—
樺太	9.38	37.50	7.50	—	50.00	—	50.00
南洋	—	—	—	—	—	—	—

二四

雜費	計	標準仕切相場	銘柄	調査時期	調査地方名	仕切地方名	運搬距離	備考
34.80	454.80	480.00	櫻	12月	南設楽郡鳳來寺村	—	馬車及駄馬 2里半	
25.00	358.33	406.25	淺一等	1月	度會郡一之瀬村	宇治山田市	山出 7里荷馬車 7里8町	
25.00	310.00	322.50	雜丸上	8月	滋賀郡葛川村	大津市	負出(山出=非ス)1里半船17里	
4.62	323.09	346.15	櫟小丸	3月	天田郡菟原村	—	山出 5町陸牛馬車 4里	
32.69	634.63	673.08	雜丸	10月	泉北郡南横山村	接續町村	山出 7里町出 2里	
6.00	716.00	800.00	池田炭一等	12月	川邊郡中谷村	大阪府豊能郡池田町	馬車 3里半	池田炭一等ノリ
33.33	484.83	485.00	櫟一等	1月	宇陀郡神戸村	磯城郡櫻井町	車 3里	
—	—	—	—	—	—	—	—	—
16.00	203.00	230.00	櫛丸上	12月	日野郡山上村	島根縣能義郡井尻村	人背 18町車馬 4里	
18.00	244.00	260.00	櫛丸	9月	美濃郡匹見上村	同郡益田町	人肩 15町馬車 13里	
25.83	235.83	283.34	櫟細竿	10月	眞庭郡勝山町勝山地方	同郡同町	人肩 15町荷馬車 3里	樹種ノ松
30.00	271.67	271.67	櫛丸二等	11月	佐伯郡四和村	同郡廿日市町	山出人肩 1里荷馬車 5里	
16.00	242.00	320.00	櫛小丸(二等品)	3月	阿武郡佐々並村	山口町	山出 3町馬車 4里半	
6.00	300.00	324.00	淺丸	1月	三好郡山城谷村	池田驛	山出 1里馬車 4里半	
2.50	285.00	375.00	池田炭一等品	11月	大川郡五名村	同郡富田村	人肩 10町猫車 1里大車 2里	
4.29	230.01	257.14	雜小丸(中等品)	12月	上浮穴郡久萬町野尻	同郡同町	駄馬 1里	
20.00	293.33	333.33	櫛小丸	11月	高岡郡大桐村	西佐川町	産地ヨリ西佐川迄 2里半	
6.94	253.47	277.78	雜丸	11月	早良郡脇山村	福岡市	人肩 1里馬車 3里半	
8.00	316.00	340.00	櫛雜	1月	藤津郡多良村	—	牛馬車	
7.95	295.44	329.55	櫛丸並等	—	北松浦郡世知原村	佐世保市	小出 20町馬車 4里	
31.25	156.26	187.50	櫛丸	2月	天草郡都呂々村	同郡同村	牛馬背 1里半	
8.57	294.29	328.57	櫟丸(一等)	1月	直入郡白丹	同郡竹田町	馬車 3里	
21.00	268.50	300.00	込小丸	10月	東白杵郡東郷村	同郡同村山蔭	荷馬車 20町	
18.05	187.50	201.38	荒込	9月	肝屬郡小根占村	鹿児島市	木馬半里荷馬車 2里	
6.94	180.54	194.44	雜一(並)	10月	國頭郡羽地村	那覇市	人肩3町乃至10町駄馬1里半船45里	
20.00	178.00	210.00	楓割一等	11月	勇拂町厚真村	早來驛	早來驛ヨリ 4里	
24.00	135.00	170.00	櫛雜込	11月	咸鏡北道會寧郡	豐山驛	—	
1.25	148.13	168.75	相思樹並	1月	臺北州淡水郡	臺北	擔送 1里	
—	—	—	—	—	—	—	—	—
12.50	116.88	137.50	白樟割	1月	宮内郡宮内村	—	馬糞 8里	
—	—	—	—	—	—	—	—	—

第一 木炭生産狀況

二五



604

529

第十表 大正十五年府縣別黒 昭和元年

地方	立木代金	製炭費	依裝費	運搬費			
				小出	車馬賃	其ノ他	小計
青森	20.00	67.50	22.50	45.00	22.50	—	67.50
岩手	114.00	86.00	20.00	24.00	40.00	28.00	92.00
宮城	105.00	75.00	17.50	25.00	50.00	—	75.00
秋田	82.50	80.00	30.00	12.50	32.50	—	75.00
山形	120.00	90.00	22.50	15.00	25.00	—	40.00
福島	100.00	100.00	8.75	20.00	25.00	45.00	90.00
茨城	205.71	42.86	14.29	—	—	—	20.00
栃木	184.21	65.79	15.79	21.05	—	—	21.05
群馬	150.00	100.00	22.50	12.50	25.00	—	37.50
埼玉	—	—	—	—	—	—	—
千葉	114.29	80.00	11.43	5.71	28.56	—	34.27
東京	87.50	87.50	25.00	37.50	7.50	62.50	107.50
神奈川	210.00	107.50	12.50	22.50	17.50	—	40.00
新潟	135.00	100.00	18.00	10.00	20.00	—	30.00
富山	160.00	100.00	10.00	24.00	—	—	24.00
石川	160.00	120.00	14.00	20.00	10.00	—	30.00
福井	100.00	112.50	20.00	13.75	17.50	—	31.25
山梨	50.00	130.00	20.00	25.00	7.50	—	32.50
長野	50.00	80.00	18.00	30.00	24.00	—	54.00
岐阜	89.80	121.24	40.00	30.00	44.00	—	74.00
静岡	150.00	87.50	12.50	7.50	7.50	船及鐵道 35.00	50.00
愛知	145.00	125.00	30.00	10.00	40.00	—	50.00
三重	125.00	87.50	33.33	10.42	27.08	—	37.50
滋賀	90.00	89.75	21.50	46.25	—	船 10.00	56.25
京都	168.46	112.31	17.31	5.77	21.15	—	26.92
大阪	269.23	107.69	28.85	6.73	16.35	—	23.08
兵庫	300.00	128.00	26.00	—	26.00	—	26.00
奈良	208.33	105.50	8.33	—	16.67	—	16.67
和歌山	—	—	—	—	—	—	—

第一 木炭生産狀況

二六

炭標準生産費 (拾貫目百俵當)

雜費	計	標準仕切相場	銘柄	調査時期	調査地方名	仕切地方名	運搬距離	備考
18.00	330.00	340.00	楡割	1月	九戸郡葛卷村	東京	駄馬2里半馬車8里半鐵道350哩	
20.00	292.50	300.00	楡丸	—	—	—	—	
17.50	255.00	287.50	雜丸三等品	2月	北秋田郡七上市村	同郡鷹巣	山出人背1里荷馬車4里	
28.75	301.25	332.50	楡丸上	12月	北村山郡東郷村	天童町	—	
7.50	306.25	308.75	楡割	12月	東白川郡高野村	東京	小出7里驛迄8里東京迄130哩	
22.86	305.72	314.29	楡丸	12月	西茨城郡笠間地方	笠間市場	駄馬又ハ馬車	
13.16	300.00	310.53	楡丸並等	1月	那須郡那須村	黒田原町	駄馬3里	
7.50	317.50	325.00	楡丸二等	12月	碓氷郡坂本町入山	同郡白井町	小出30町馬背2里	
—	—	—	—	—	—	—	—	
2.86	242.85	257.14	雜最上	1月	君津郡龜山村	同郡久留里町	山出馬背20町馬車5里	
20.00	327.50	325.00	雜丸	—	大島差木地村	東京	陸路1里乃至2里海路66哩	
17.50	387.50	412.50	楡丸(並)	7月	足柄上郡清水村	同郡川村山北	小出25町馬車1里10町	
17.00	300.00	340.00	楡丸及割	10月	岩船郡上海府村	—	一人背2里	
30.00	324.00	340.00	楡丸	9月	西郷波郡五位山村	同郡福岡町	人又ハ馬1里半	
12.00	336.00	360.00	楡丸上等	10月	江沼郡西谷村	山中町	小出20町馬車22町	
15.00	278.75	312.50	雜丸二等	10月	今立郡上池田村	同郡栗田部町	小出2里牛車4里半	
15.00	247.50	250.00	楡丸上	10月	北都留郡笹子村	同郡笹子驛	人背18町馬車15町	
10.00	212.00	240.00	雜丸並	12月	下伊那郡智里村	同郡飯田町	駄馬1里10町荷馬車4里16町	
10.96	336.00	360.00	雜丸上	11月	揖斐郡人瀬村	同郡揖斐町	人背1里馬車6里	
7.50	307.50	325.00	雜丸二等	12月	賀茂郡岩科村	東京	陸路1里半海上22哩汽車85哩	
29.00	379.00	400.00	楡	12月	南設樂郡鳳來寺村	—	馬車及駄馬2里半	
20.83	304.16	312.50	淺一等	1月	度會郡一之瀬村	宇治山田市	山出7町荷馬車7里8町	
25.00	282.50	310.00	雜丸上	8月	滋賀郡葛川村	大津市	負出(山出ニ非ス)1里半船17哩	
11.54	336.54	346.15	楡小丸	3月	天田郡菟原村	—	山出5町牛馬車4里	
25.00	453.85	471.15	雜丸	10月	泉北郡南横山村	接續町村	山出1里町出2里	
4.00	484.00	500.00	池田炭一等	12月	川邊郡中谷村	大阪府豐能郡池田町	馬車3里半	
22.17	361.00	360.00	楡一等	1月	宇陀郡神戶村	磯城郡櫻井町	車3里	
—	—	—	—	—	—	—	—	

第一 木炭生産狀況

二七

池田炭一等ハ樹種楡ナリ



604  
529

第一 木炭生産狀況

地方	立木代金	製炭費	俵裝費	運搬費			
				小出	車馬賃	其ノ他	小計
鳥取	90.00	80.00	16.00	5.00	24.00	—	29.00
鳥根	22.00	100.00	28.00	24.00	26.00	索道 36.00	86.00
岡山	75.00	83.34	15.05	16.67	16.67	—	33.34
廣島	100.00	83.33	38.33	28.33	25.00	—	53.33
山口	70.00	100.00	18.00	6.00	28.00	—	34.00
徳島	44.00	136.00	36.00	16.00	36.00	—	52.00
香川	75.00	100.00	12.50	5.00	5.00	猫車 15.00	25.00
愛媛	42.86	100.00	28.57	—	—	—	17.14
高知	100.00	73.33	15.56	8.89	22.22	—	31.11
福岡	69.44	104.17	17.36	34.72	27.78	—	62.50
佐賀	100.00	70.00	20.00	—	—	—	40.00
長崎	131.82	95.45	11.36	15.91	29.55	—	45.46
熊本	81.25	31.25	15.63	18.75	—	—	18.75
大分	125.71	57.14	11.43	—	35.71	—	35.71
宮崎	90.00	75.00	12.00	—	15.00	—	15.00
鹿兒島	38.89	59.72	27.78	木馬 5.56	11.11	船 23.61	40.28
沖縄	16.67	50.00	8.38	4.17	31.94	船 13.89	50.00
北海道	35.00	65.00	25.00	—	27.00	—	27.00
朝鮮	20.00	42.00	15.00	—	25.00	4.00	29.00
臺灣	95.00	30.00	8.75	23.75	—	8.13	31.88
關東	—	—	—	—	—	—	—
樺太	18.75	68.75	12.50	—	87.50	—	87.50
南洋	30.00	58.33	16.67	29.17	—	35.00	64.17

三、白炭及黒炭ノ生産費比較

前記第三表及第七表ニヨリ白炭及黒炭ノ標準生産費ヲ比較スルニ左ノ如シ。

- 一、内地 大正三年、同九年及同十五年共ニ白炭ニ比シ黒炭ハ俵裝費、雜費ヲ除キ他ハ低額ナリ。
- 二、其ノ他 大正三年及同九年ニ於テハ黒炭ハ白炭ニ比シ立木代金

雜費	計	標準仕切相場	銘柄	調査時期	調査地方名	仕切地方名	運搬距離	備考
22.00	237.00	244.00	檜丸上	12月	日野郡上村	柏備線生山驛	人背18町馬車3里	
20.00	256.00	280.00	檜丸	9月	美濃郡現上村	同郡益田町	人肩15町自動車3里	索道12哩
23.33	230.01	333.34	櫟細卒	10月	眞庭郡勝山町勝山地方	同郡同町	人肩15町荷馬車3里	
33.33	308.32	308.32	檜丸二等	11月	佐伯郡四和村	同郡廿日市町	山出人肩1里荷馬車5里	
16.00	238.00	270.00	檜小丸(二等品)	3月	阿武郡佐々並村	山口町	山出3町馬車4里半	
6.00	274.00	300.00	淺丸	1月	三好郡山城谷村	池田驛	山出1里馬車4里半	
2.50	215.00	275.00	池田炭一等	11月	大川郡五名村	同郡富田村	人肩10町猫車1里	大車2里 樹種ハ松
2.86	191.43	214.29	雜小丸(中等品)	12月	上浮穴郡久万町野尻	同郡同町	駄馬1里	
13.33	233.33	266.67	檜小丸	11月	高岡郡大桐村	西佐川町	産地ヨリ西佐川迄2里半	
6.94	260.41	277.78	雜丸	11月	早良郡脇山村	福岡市	人肩1里馬車3里半	
10.00	240.00	270.00	檜丸	1月	藤津郡多良村	—	牛馬車	
7.95	292.04	318.18	檜丸並等	—	北松浦郡世知原村	佐世保市	小出20町馬車4里	
34.38	181.26	218.75	檜丸	2月	天草郡都呂々村	同郡同村	牛馬背1里半	
8.57	23.85	250.00	櫟丸(一等)	1月	直入郡白丹	同郡竹田町	馬車3里	
15.00	207.00	210.00	込小丸	10月	東白杵郡東郷村	同郡同村山蔭	荷馬車20町	
16.67	183.34	187.49	荒込	9月	肝屬郡根占村	鹿兒島市	木馬半里荷馬車2里	
5.56	130.61	145.83	雜込(並)	10月	國頭郡羽地村	那覇市	人肩8町乃至10町駄馬1里半船45哩	
18.00	170.00	190.00	楓割一等	11月	勇拂郡厚真村	早來驛	早來驛ヨリ4里	
20.00	126.00	150.00	檜雜込	11月	威鏡北海會寧郡	豐山驛	—	
3.75	169.38	193.75	相思樹並	1月	臺北州淡水郡	臺北	擔送1里	
—	—	—	—	—	—	—	—	
18.75	206.25	237.50	白樺割	1月	宮内郡宮内村	—	馬糞8里	
25.00	194.17	250.00	—	8月	サンバン	横濱	—	

及雜費ヲ除キ他ハ低額ナリ。

大正十五年ニ於テハ立木代金ヲ除キ他ハ黒炭低額ナリ。

三、全國平均 大正三年、同九年及同十五年共ニ黒炭ハ俵裝費及雜費ヲ除キ他ハ低額ナリ。  
之ヲ生産費總計(三箇年平均)ニ依ルトキハ黒炭生産費ハ白炭生産費ニ比シ、内地ニ於テハ一割、其ノ他ニ於テハ一割二分、全國平均ニ於

第一 木炭生産狀況

二九



604  
529

第一 木炭生産状況

テハ一割五分ノ低廉ナリ。

尙標準仕切相場 = 付テハ黒炭ハ白炭ニ比シ、内地 = 於テハ一割三分、其ノ他 = 於テハ九分、全國平均 = 於テハ一割四分ノ少額ナリ。而シテ右ノ結果ヨリ生産者ノ收益ヲ生産費ニ對スル割合ヨリ見ルニ黒炭ハ白炭ニ比シ、内地 = 於テハ三分ノ低額ニシテ其ノ他ニアリテハ四分ノ多額ヲ示シ全國平均 = 於テハ一分ノ多額トナレリ。之ヲ表示スレハ次ノ如シ。

第十一表 白炭及黒炭ノ生産費、標準仕切相場及收益比較

地方	炭種	生産費	歩合	標準仕切相場	歩合	收益	歩合
内地	白炭	260.63	100	294.45	100	33.82	0.13
	黒炭	234.15	90	256.85	87	22.70	0.10
其ノ他	白炭	153.40	100	175.00	100	21.60	0.14
	黒炭	135.47	88	160.06	91	24.59	0.18
全國平均	白炭	255.97	100	289.00	100	33.03	0.13
	黒炭	217.98	85	248.05	86	30.07	0.14

備考 收益ノ歩合ハ生産費ヲ一〇〇トセルモノニ對スル收益ノ割合ナリ

其四、製炭窯

一、炭窯ノ種類及數

昭和元年末 = 於ケル全國炭窯總數ハ二十七萬四千餘ニシテ其ノ内改良窯ハ八萬三千餘總窯數ノ約三割 = 當リ在來窯ハ十九萬一千餘ニシテ約七割 = 當レリ。

之ヲ内地ノミニ付テ見レハ總窯數ハ二十四萬七千餘ニシテ其ノ内改良窯ハ七萬八千餘約三割一分 = 當リ在來窯ハ十六萬九千餘ニシテ約六割九分 = 當レリ。

今昭和元年末 = 於ケル炭窯ノ種類及數ヲ府縣別ニ示セハ左表ノ如シ。

第十二表 昭和元年末府縣別炭窯ノ種類及數

地方	總窯數			改良窯見込數			在來窯見込數		
	白炭	黒炭	計	白炭	黒炭	小計	白炭	黒炭	小計
青森	2,222	1,700	3,922	592	1,346	1,938	1,630	354	1,984
岩手	2,718	20,976	23,694	—	11,298	11,298	2,718	9,678	12,396
宮城	548	5,039	5,587	150	3,023	3,713	398	2,016	2,414
秋田	12,826	1,957	14,783	3,548	1,566	5,114	9,278	391	9,669
山形	11,064	1,091	12,155	4,451	380	4,831	6,613	711	7,324
福島	7,500	7,700	15,200	1,000	2,500	3,500	6,500	5,200	11,700
茨城	105	2,479	2,584	—	2,109	2,109	105	370	475
栃木	1,345	2,670	4,015	70	116	186	1,275	2,554	3,829
群馬	3,711	579	4,290	250	400	650	3,461	179	3,640
埼玉	1,836	174	2,010	—	160	160	1,836	14	1,850
千葉	171	5,367	5,538	1	616	617	170	4,751	4,921
東京	808	1,044	1,852	—	6	6	808	1,038	1,846
神奈川	497	943	1,440	18	94	112	479	849	1,328
新潟	9,657	1,897	11,554	4,147	973	5,120	5,510	924	6,434
富山	1,117	912	2,029	—	50	50	1,117	862	1,979
石川	1,253	4,451	5,704	—	1,780	1,780	1,253	2,671	3,924
福井	662	3,655	4,317	—	293	293	662	3,362	4,024
山梨	2,226	2,795	5,021	4	340	344	2,222	2,455	4,677
長野	4,199	3,175	7,374	388	447	835	3,811	2,728	6,539
岐阜	3,960	5,463	9,423	—	2,030	2,030	3,960	3,433	7,393
静岡	1,701	4,726	6,427	711	3,676	4,387	990	1,050	2,040
愛知	1,344	639	1,983	287	610	897	1,057	29	1,086
三重	245	4,399	4,644	24	847	871	221	3,552	3,773
滋賀	—	2,833	2,833	—	545	545	—	2,288	2,288
京都	1,820	1,493	3,313	208	174	382	1,612	1,319	2,931
大阪	82	526	608	1	1	2	81	525	606
兵庫	9,716	1,008	10,724	1,855	83	1,938	7,861	925	8,786
奈良	—	1,065	1,065	—	—	—	—	1,065	1,065
和歌山	2,744	376	3,120	—	71	71	2,744	305	3,049
鳥取	1,827	1,805	3,632	900	1,000	1,900	927	805	1,732
島根	2,226	7,544	9,770	1,076	6,466	7,542	1,150	1,078	2,228
岡山	2,634	2,076	4,710	414	798	1,212	2,220	1,278	3,498
広島	970	4,892	5,862	289	3,464	3,753	681	1,428	2,109
山口	1,053	4,570	5,623	355	2,824	4,179	698	746	1,444
徳島	1,754	1,283	3,037	399	221	620	1,355	1,062	2,417
香川	300	384	684	—	45	45	300	339	639
愛媛	901	3,325	4,226	34	865	899	867	2,460	3,327
高知	4,704	3,746	8,450	1,327	322	1,649	3,377	3,424	6,801
福岡	357	985	1,342	—	357	357	357	628	985
佐賀	19	1,056	1,075	—	482	482	19	574	593
長崎	574	1,842	2,416	198	387	585	376	1,455	1,831
熊本	725	3,720	4,445	117	951	1,068	608	2,769	3,377
大分	4,500	3,500	8,000	300	200	500	4,200	3,300	7,500
宮崎	3,598	376	3,974	270	—	270	3,328	376	3,704
鹿児島	1,144	1,962	3,106	83	322	405	1,061	1,640	2,701
沖縄	1	162	164	—	—	—	1	163	164
小計	113,364	134,361	247,725	23,467	55,233	78,705	89,897	79,123	169,020
北海道	147	8,115	8,262	18	3,119	3,137	129	4,996	5,125
北海道	10,326	3,320	13,646	695	361	1,056	9,631	2,959	12,590
北海道	—	4,144	4,144	—	183	183	—	3,961	3,961
北海道	—	—	—	—	—	—	—	—	—
北海道	0	751	751	—	—	—	—	751	751
北海道	—	50	50	—	—	—	—	50	50
小計	10,473	16,380	26,853	713	3,663	4,376	9,760	12,717	22,477
總計	123,837	150,741	274,578	24,180	58,901	83,081	99,657	91,840	191,497

第一 木炭生産状況

三一



二、改良炭窯方式名

昭和元年末ニ於ケル改良炭窯ニ付其ノ主要ナル方式名ヲ府縣別ニ擧  
クレハ左表ノ如シ。

第十三表 改良製炭窯方式名 (昭和元年度末調査)

第一 木炭生産状況

地方	白炭窯	黒炭窯
青森	不明	大竹式
岩手	八名式	大竹式、田中式、 吉田式
宮城	吉田式	—
秋田	八名式ヲ改良セルモノ98%、大森式、 三角窯少數	八名式ヲ改良シタルモノ大部分、他ハ 南式
山形	—	大竹式
福島	—	小貫式
茨城	備長式	新大正式
栃木	大竹式62%、檜崎式27%、其他11%	大正式大部分、他ハ大竹式、檜崎式、 八名式
群馬	—	大正新式
埼玉	—	森式
千葉	—	大竹式
東京	—	廣田式大部分、他ハ萬代式、大正式、 川崎式
神奈川	大正式	八名式改良窯70%、八名式大正式折衷 30%
新潟	八名式80%、其ノ他20%	秋田式、八名式改良窯
富山	—	八名式87%、他ハ檜崎式、大正式、大竹式
石川	—	檜崎式55%、改良田中式
福井	吉田日窯	大正式大部分、他ハ美濃式
山梨	八名式50%、其ノ他南設式、酒井式、 連續式等50%	大正式50%、他ハ大竹式、南設式、八 名式
長野	—	田中式55%、大正式45%、 大正式大部分、他ハ濃洲式
岐阜	大正式大部分、他ハ八名式	—
静岡	八名式大部分、他ハ備長式、美濃式	大正式、檜崎式
愛知	—	大正式
三重	大正式、池田式、羽賀式、西垣式	日窯大部分、大正式、池田式
滋賀	檜崎式	檜崎式
京都	谷關式45%、三寶式40%、白龍式、多 田式、谷田式、白武式、田口式15%	大正式50%、大正新式50%
大阪	—	—
兵庫	—	大竹式
奈良	—	池田式48%、八名式38%、他ハ火導式、 越前式
和歌山	—	八名式53%、池田式27%、他ハ大正式、 越前式、加賀式
鳥取	八名式85%、池田式、越前式15%	大正式、新大正式、大竹式、土佐式
島根	播洲窯65%、鹿窯13%、紀州窯、但馬 窯、土佐窯其ノ他22%	—
岡山	備長式、土佐式	大正式
廣島	檜崎式、長野式、旭式、井上式	英式80%、大正新式20%
山口	土佐式	大正式
徳島	土佐式70%、白瀧式30%	大正式50%、英式30%、大竹式20%
香川	—	濱鍋式、大正式、備長式
愛媛	土佐式100%	—
高知	濱鍋式、大正式、備長式	—

三二

地方	白炭窯	黒炭窯
福岡	—	大正式90%、檜崎式10%
佐賀	—	衣笠式、檜崎式、森式、佐伯式
長崎	紀州式、土佐式	大正式
熊本	檜崎式20%、其ノ他80%	檜崎式40%、長野式30%、他ハ大正式 八名式
大分	白瀧式、土佐式	檜崎式、川崎式
宮崎	日向改良式	—
鹿児島	吉田式	大正式
沖縄	—	—
北海道	—	北海道式
朝鮮	各種多様ニテ判明セス	各種多様ニテ判明セス
臺灣	—	大正式、八名式、檜崎式、和田式
關東	—	不明
樺太	—	不明
南洋	—	不明

第一 木炭生産状況

其五、薪炭林面積及蓄積

一、薪炭林面積

大正十四年末ニ於ケル全國薪炭林總面積ハ二千二百餘萬町歩ニシテ  
内地ハ一千九十三萬餘町歩、北海道及殖民地ハ一千百九十五萬餘町歩  
ナリ。之ヲ府縣別ニ見ルトキハ其ノ最大ナルハ朝鮮ノ八百二十七萬餘  
町歩ニシテ北海道ノ二百八十二萬餘町歩之ニ次キ、以下福島ノ七十五  
萬餘町歩、岩手、新潟ノ六十九萬餘町歩、山形ノ六十五萬餘町歩、岐  
阜ノ五十二萬餘町歩等ノ順位ナリ。

而シテ今後ニ於ケル是等面積ノ増減見込ニ付テハ重要ナル事項ニ屬  
スト雖トモ數理的詳細ナル調査ハ困難ナルヲ以テ、適確ヲ期シ難キモ  
十年後ニ於ケル面積ニ付達觀的ニ之ヲ見レハ、内地ニ於テハ社寺有林  
ヲ除キ國有、御料、公有、私有共ニ漸次減少ノ傾向ニアリ。然レトモ  
全國的ニハ御料林ヲ除キ他ハ何レモ合計ニ於テ増加ノ傾向ヲ有スルモ  
ノノ如シ。

次ニ大正十四年末ニ於ケル薪炭林面積及今後ニ於ケル増減見込ヲ府  
縣別、所有別ニ擧クレハ左表ノ如シ。

三三



第十四表 大正十四年末府縣別所有別薪炭林面積表 (單位町)

地方	國有				御料			
	矮林	松林	其他	小計	矮林	松林	其他	小計
青森	48,957	—	195,336	244,293	—	—	8,738	8,738
岩手	79,778	2,817	207,373	289,968	22,930	—	—	22,930
宮城	72,528	1,442	7,811	81,781	—	—	—	—
秋田	25,000	—	238,000	263,000	—	—	—	—
山形	35,290	—	285,210	320,500	—	—	—	—
福島	275,000	5,000	130,000	410,000	52	700	828	1,580
茨城	3,891	37	9,085	13,013	—	—	—	—
栃木	12,339	885	50,298	63,522	1,005	—	—	1,005
群馬	7,832	—	49,537	57,369	209	—	7,506	7,715
埼玉	—	—	15,655	15,655	—	—	—	—
千代田	3,528	—	—	3,528	—	—	—	—
東京	—	—	7,956	7,956	350	—	—	350
神奈川	—	—	—	—	—	—	—	—
新潟	83,297	—	52,258	135,555	—	—	—	—
富山	—	—	456	456	—	—	—	—
石川	12,032	—	—	12,032	—	—	—	—
福井	—	72	495	567	—	—	—	—
山梨	—	—	—	—	—	—	2,268	2,268
長野	61,718	—	—	61,718	18,659	—	—	18,659
岐阜	—	—	59,078	59,078	—	—	22,151	22,151
愛知	—	—	—	—	26,906	100	1,000	28,006
三重	—	—	—	—	198	411	127	736
滋賀	78	1,554	—	1,632	—	—	—	—
京都	2,636	2,637	—	5,273	—	—	—	—
大阪	468	—	—	468	—	—	—	—
兵庫	69	—	—	69	—	—	—	—
奈良	10,620	3,500	6,810	20,930	—	202	—	202
和歌山	100	1,000	—	1,100	—	—	—	—
鳥取	170	—	1,300	1,470	—	—	—	—
島根	11,156	—	—	11,156	—	—	—	—
岡山	10,555	—	—	10,555	—	—	—	—
廣島	1,402	4,633	5,109	11,144	—	—	—	—
山口	2,119	—	—	2,119	—	—	—	—
徳島	1,770	—	—	1,770	—	—	—	—
香川	—	—	—	—	—	—	—	—
愛媛	—	—	3,465	3,465	—	—	—	—
高松	—	—	12,643	12,643	—	—	—	—
福岡	300	6,300	62,800	69,400	—	—	—	—
佐賀	10,979	—	—	10,979	—	—	—	—
長門	4,926	1,210	241	6,377	—	—	—	—
熊本	6,120	3,216	—	9,336	—	—	—	—
大分	23,263	—	—	23,263	—	—	—	—
宮崎	4,057	1,706	14,425	20,188	—	—	—	—
鹿兒島	—	—	108,753	108,753	—	—	—	—
沖縄	6,654	—	104,182	110,836	—	—	—	—
小計	—	—	6,741	6,741	—	—	—	—
小計	818,632	36,009	1,635,017	2,489,658	70,309	1,413	42,618	114,340
北海道	13,562	—	1,224,333	1,237,895	—	—	625,448	625,448
朝鮮	1,427,648	508,404	1,437,781	3,373,833	—	—	—	—
臺灣	143,807	—	555,210	699,017	—	—	—	—
關東	—	—	—	—	—	—	—	—
樺太	—	—	165,934	165,934	—	—	—	—
南洋	—	紅樹林7,127	28,460	35,587	—	—	—	—
小計	1,585,017	515,531	3,411,708	5,512,266	—	—	625,448	625,448
總計	2,403,649	551,540	5,046,735	8,001,924	70,309	1,413	668,066	739,788

第一 木炭生産

三四

第十四表 大正十四年末府縣別所有別薪炭林面積表(單位町) (續)

地方	公有				社寺有	
	矮林	松林	其他	小計	矮林	松林
青森	12,282	2,300	5,888	20,470	80	23
岩手	25,486	—	30,883	56,369	312	—
宮城	34,207	1,895	13,889	49,991	345	131
秋田	52,610	6,900	18,390	77,900	615	—
山形	93,670	1,150	4,770	99,590	810	100
福島	3,720	4,960	12,400	21,080	900	1,600
茨城	819	700	—	1,519	525	—
栃木	8,052	1,298	—	9,350	2,399	865
群馬	6,436	—	1,895	8,331	1,831	—
埼玉	2,184	116	109	2,409	1,446	40
千代田	2,383	1,516	—	3,899	639	819
東京	3,336	281	1,581	5,198	562	96
神奈川	6,470	—	—	6,470	704	—
新潟	110,843	—	47,504	158,347	7,179	—
富山	28,906	—	23,651	52,557	135	—
石川	2,052	411	273	2,736	729	146
福井	11,645	812	5,381	17,838	867	234
山梨	82,418	1,483	42,824	126,725	668	89
長野	124,725	—	—	124,725	3,224	—
岐阜	79,402	14,491	49,916	143,809	1,769	896
愛知	92,970	2,000	1,520	96,490	340	—
三重	2,375	894	1,723	4,992	1,208	606
滋賀	59,356	8,002	—	67,358	1,034	378
京都	25,941	20,636	—	46,577	2,482	1,913
大阪	59,851	16,917	—	76,768	3,235	914
兵庫	1,957	—	—	1,957	857	—
奈良	128,959	36,585	23,240	188,784	2,732	1,500
和歌山	7,400	1,200	—	8,600	—	—
鳥取	8,862	—	14,617	23,479	283	150
島根	34,902	—	—	34,902	876	—
岡山	20,673	—	—	20,673	3,577	—
廣島	33,115	32,716	3,679	69,510	1,500	1,240
山口	21,192	42,695	282	64,169	547	1,304
徳島	12,496	—	23,441	35,937	667	—
香川	13,707	461	—	14,168	432	164
愛媛	2,262	5,494	3,954	11,710	123	342
高松	5,787	—	7,182	12,969	414	—
福岡	20,568	482	2,781	23,831	168	8
佐賀	14,239	—	—	14,239	179	—
長門	1,580	5,351	840	7,771	130	95
熊本	22,260	6,450	—	28,710	300	100
大分	19,896	4,673	—	24,569	261	30
宮崎	21,154	1,692	—	22,846	626	307
鹿兒島	28,378	—	10,782	39,160	—	—
沖縄	26,259	—	—	26,259	127	—
小計	26,993	5,890	8,902	41,785	—	—
小計	1,404,778	230,451	362,297	1,997,526	47,837	14,150
北海道	32,809	—	591,781	624,590	123	—
朝鮮	79,966	120,355	29,840	230,161	93,145	72,565
臺灣	2,136	—	—	2,136	—	—
關東	—	—	—	—	—	—
樺太	—	—	—	—	—	—
南洋	—	紅樹林	1,500	1,500	—	—
小計	114,911	120,355	623,121	867,387	93,268	72,565
總計	1,519,689	350,806	985,418	2,864,913	141,105	86,715

第一 木炭生産狀況

三五



第十四表 大正十四年末府縣別所有別薪炭林面積表(單位町)(續)

地方	社 寺 有		私 有			
	其 他	小 計	矮 林	松 林	其 他	小 計
青 森	120	223	55,993	8,967	9,075	74,035
岩 手	700	1,012	156,249	—	171,021	327,270
宮 城	220	696	57,323	3,712	13,463	74,503
秋 田	—	615	85,000	7,400	7,200	99,600
山 形	50	960	130,780	3,650	6,500	140,930
福 島	3,000	5,500	220,000	60,000	40,000	320,000
茨 城	100	625	30,100	30,200	15,000	75,300
栃 木	—	3,264	163,256	19,462	—	182,718
群 馬	592	2,423	71,501	—	32,025	103,526
埼 埼	469	1,955	70,308	7,270	3,716	81,294
千 葉	—	1,458	27,204	24,088	—	51,292
東 京	146	804	20,716	2,027	4,009	26,752
神 奈 川	—	704	40,405	—	—	40,405
新 潟	—	7,179	390,262	889	—	391,151
富 山	40	175	97,967	—	24,492	122,459
石 川	97	972	214,906	10,556	1,434	226,896
福 井	662	1,763	48,780	12,747	30,238	91,765
山 梨	588	1,345	36,023	2,725	16,353	55,101
長 野	—	3,224	92,694	1,066	—	93,760
岐 阜	2,306	4,971	155,419	30,403	107,285	293,107
靜 岡	1,800	2,140	51,374	25,500	3,000	79,874
愛 知	160	2,034	17,465	9,403	6,860	33,728
三 重	—	1,412	96,929	18,945	—	115,874
滋 賀	—	4,395	46,294	38,696	—	84,990
京 都	—	4,149	98,674	27,893	—	126,567
大 阪	—	857	11,637	—	—	11,637
兵 庫	1,416	5,648	101,501	59,200	63,275	223,976
奈 良	50	50	42,150	25,450	5,000	72,600
和 歌 山	348	781	52,390	2,660	36,380	91,430
鳥 取	—	876	67,070	10	—	67,080
島 根	—	3,577	319,220	—	—	319,220
岡 山	168	2,908	108,522	76,691	12,057	197,270
廣 島	2	1,853	156,974	256,837	357	414,168
山 口	1,178	1,845	42,467	—	65,978	108,445
德 島	51	647	133,444	38,930	30,011	202,385
香 川	577	1,042	4,214	23,408	13,049	40,671
愛 媛	470	884	40,833	2,452	26,882	70,167
高 知	30	206	236,918	6,578	79,531	323,027
福 岡	—	179	30,915	—	—	30,915
佐 賀	—	225	11,834	9,384	985	22,203
長 崎	—	400	73,768	32,820	—	106,588
熊 本	—	291	163,570	23,482	—	187,052
大 分	—	933	141,148	9,880	—	151,028
宮 崎	108	108	93,994	495	62,662	157,151
鹿 兒 島	—	127	137,488	—	—	137,488
沖 繩	—	—	3,693	5,662	3,009	12,364
小 計	15,448	77,435	4,449,377	919,538	890,847	6,259,762
北 海 道	399	522	120,931	—	215,119	336,050
朝 鮮	16,572	182,282	1,194,554	2,894,085	403,309	4,491,948
關 東	—	—	93,923	—	2,896	96,819
關 西	—	—	—	—	—	—
樺 太	—	—	—	—	—	—
南 洋	—	—	—	紅樹林 7,329	7,733	15,062
小 計	16,971	182,804	1,409,408	2,901,414	629,057	4,939,879
總 計	32,419	260,239	5,858,785	3,820,952	1,519,904	11,199,641

第一 木炭生産狀況

三六

第十四表 大正十四年末府縣別所有別薪炭林面積表(單位町)(續)

地方	合 計				十年後ニ於ケル總計見込面積
	矮 林	松 林	其 他	總 計	
青 森	117,312	11,290	219,157	347,759	314,919
岩 手	234,755	2,817	409,977	697,549	658,130
宮 城	164,408	7,180	35,383	206,971	196,778
秋 田	163,225	14,300	263,590	441,115	430,380
山 形	260,550	4,900	296,530	561,980	550,450
福 島	499,672	72,260	186,228	758,160	724,060
茨 城	35,335	30,937	24,185	90,457	96,099
栃 木	187,051	22,510	50,298	259,859	248,395
群 馬	87,809	—	91,555	179,364	174,850
埼 埼	73,938	7,426	19,949	101,313	97,572
千 葉	33,754	26,423	—	60,177	11,890
東 京	24,964	2,404	13,692	41,060	38,981
神 奈 川	47,579	—	—	47,579	57,320
新 潟	591,581	889	99,762	692,232	659,919
富 山	127,008	—	48,639	175,647	168,444
石 川	229,719	11,113	1,804	242,636	232,081
福 井	61,292	13,865	36,776	111,933	111,367
山 梨	119,109	4,297	62,033	185,439	194,144
長 野	301,020	1,066	—	302,086	296,234
岐 阜	236,590	45,790	240,736	523,116	470,789
靜 岡	171,590	27,600	7,320	206,510	206,510
愛 知	21,246	11,374	8,870	41,490	34,601
三 重	157,397	28,879	—	186,276	177,402
滋 賀	77,353	63,882	—	141,235	157,037
京 都	162,228	45,724	—	207,952	210,013
大 阪	14,520	—	—	14,520	11,628
兵 庫	243,812	100,987	94,741	439,540	395,952
奈 良	49,650	27,650	5,050	82,350	97,500
和 歌 山	61,705	2,810	52,645	117,160	73,400
鳥 取	114,004	10	—	114,014	131,358
島 根	354,025	—	—	354,025	326,380
岡 山	144,539	115,280	21,013	280,832	284,799
廣 島	180,832	300,836	641	482,309	386,270
山 口	57,400	—	90,597	147,997	164,139
德 島	147,583	39,555	30,062	217,200	207,200
香 川	6,599	29,244	21,045	56,888	53,710
愛 媛	47,034	2,452	47,177	96,663	90,429
高 知	257,954	13,368	145,142	416,464	340,187
福 岡	56,312	—	—	56,312	55,230
佐 賀	18,470	16,040	2,066	36,576	38,932
長 崎	102,448	42,586	—	145,034	126,660
熊 本	206,990	28,185	—	235,175	238,563
大 分	166,985	13,585	14,425	194,995	238,085
宮 崎	122,372	495	182,305	305,172	271,139
鹿 兒 島	170,528	—	104,182	274,710	223,341
沖 繩	30,686	11,552	18,652	60,890	72,853
小 計	6,790,933	1,201,561	2,946,227	10,938,721	10,346,120
北 海 道	167,425	—	2,657,080	2,824,505	2,845,408
朝 鮮	2,795,313	3,595,409	1,887,502	8,278,224	9,706,067
關 東	239,866	—	558,106	797,972	1,006,161
關 西	—	—	—	—	—
樺 太	—	—	—	—	—
南 洋	—	紅樹林 14,456	37,693	52,149	111,095
小 計	3,202,604	3,609,865	5,140,381	11,952,850	13,706,099
總 計	9,993,537	4,811,426	8,086,608	22,891,571	24,052,219

第一 木炭生産狀況

三七



二、薪炭林蓄積

大正十四年末ニ於ケル全國薪炭林總蓄積ハ三十三億五千四百餘萬石ニシテ内地ハ二十億八千五百餘萬石、北海道及殖民地ハ十二億六千八百餘萬石ナリ。之ヲ府縣別ニ見ルトキハ其ノ最大蓄積ヲ有スルハ北海道ノ四億七千八百餘萬石ニシテ朝鮮ノ四億六千餘萬石、臺灣ノ二億九千六百餘萬石等之ニ次ギ、其ノ他福島ノ一億九千餘萬貫、新潟ノ一億四千餘萬貫、岩手ノ一億二千餘萬貫、岐阜、秋田、山形ノ一億一千餘萬貫等主ナルモノナリ。

而シテ今後ニ於ケル蓄積ノ増減見込(前項參照)ハ内地ニ於テハ社寺有林ヲ除キ國有、御料、公有、私有共漸次減少ノ傾向ヲ有シ、全國的ニハ國有、御料ヲ除キ他ハ合計ニ於テ増加ヲ示セリ。

次ニ大正十四年末ニ於ケル薪炭林蓄積及今後ニ於ケル増減見込ヲ府縣別、所有別ニ擧グレバ左表ノ如シ。

第一 木炭生産狀況

第十五表 大正十四年末府縣別所有別薪炭林蓄積表 (單位石)

地方	國 有					御 料				
	矮	林	松	林	其 他	小 計	矮	林	松	林
青森	12,882,668	—	—	—	44,323,642	57,206,310	—	—	—	—
岩手	30,269,594	—	—	—	66,472,083	97,238,929	2,019,929	—	—	—
宮城	16,925,042	—	—	—	1,600,826	18,799,445	—	—	—	—
秋田	3,700,000	—	—	—	68,716,000	72,416,000	—	—	—	—
山形	3,780,230	—	—	—	56,851,470	60,631,700	—	—	—	—
福島	99,000,000	—	—	—	48,100,000	149,100,000	1,560	—	280,000	—
茨城	321,978	—	—	—	2,100	1,439,021	—	—	—	—
栃木	3,296,555	—	—	—	195,000	12,015,783	46,034	—	—	—
群馬	2,127,569	—	—	—	—	13,639,213	323	—	—	—
埼玉	—	—	—	—	5,343,608	5,343,608	—	—	—	—
千葉	27,576	—	—	—	—	27,576	—	—	—	—
東京	—	—	—	—	525,030	525,030	115,739	—	—	—
神奈川	—	—	—	—	—	—	—	—	—	—
新潟	23,385,193	—	—	—	13,997,223	37,382,416	—	—	—	—
富山	—	—	—	—	43,325	43,325	—	—	—	—
石川	2,334,333	—	—	—	—	2,334,333	—	—	—	—
福井	—	—	—	—	99,000	149,400	—	—	—	—
山梨	—	—	—	—	—	—	—	—	—	—
長野	20,286,766	—	—	—	—	20,286,766	9,053,500	—	—	—
岐阜	—	—	—	—	19,305,859	19,305,859	—	—	—	—
静岡	—	—	—	—	—	—	7,106,995	—	8,000	—
愛知	—	—	—	—	—	—	135,435	—	42,500	—
三重	782	—	—	—	—	174,778	—	—	—	—
滋賀	433,510	—	—	—	—	795,920	—	—	—	—
京都	137,141	—	—	—	—	137,141	—	—	—	—
大阪	14,918	—	—	—	—	14,918	—	—	—	—
兵庫	1,593,000	—	—	—	—	2,980,000	—	—	25,000	—
奈良	37,500	—	—	—	—	287,500	—	—	—	—
和歌山	85,000	—	—	—	—	735,000	—	—	—	—
鳥取	4,890,506	—	—	—	—	4,890,506	—	—	—	—
島根	4,226,402	—	—	—	—	4,226,402	—	—	—	—
岡山	106,856	—	—	—	—	3,068,751	—	—	—	—
廣島	325,060	—	—	—	—	325,060	—	—	—	—
山口	590,000	—	—	—	—	590,000	—	—	—	—
徳島	—	—	—	—	—	—	—	—	—	—
香川	—	—	—	—	—	—	—	—	—	—
愛媛	—	—	—	—	—	—	—	—	—	—
高知	—	—	—	—	—	—	—	—	—	—
福岡	122,000	—	—	—	—	3,304,637	—	—	—	—
北九州	3,293,700	—	—	—	—	20,575,000	—	—	—	—
佐賀	858,898	—	—	—	—	48,200	—	—	—	—
長崎	3,211,850	—	—	—	—	3,793,640	—	—	—	—
熊本	9,277,360	—	—	—	—	9,277,360	—	—	—	—
大分	3,056,700	—	—	—	—	2,457,663	—	—	—	—
宮崎	—	—	—	—	—	40,741,765	—	—	—	—
鹿児島	2,277,043	—	—	—	—	24,475,180	—	—	—	—
沖縄	—	—	—	—	—	1,199,958	—	—	—	—
小計	252,875,730	8,640,385	449,302,297	710,818,412	18,479,515	355,500	—	—	—	—
北海道	2,376,825	—	—	—	—	284,829,310	—	—	—	—
朝鮮	64,564,049	—	—	—	—	110,393,331	—	—	—	—
臺灣	44,640,680	—	—	—	—	235,592,712	—	—	—	—
關東	—	—	—	—	—	—	—	—	—	—
樺太	—	—	—	—	—	21,520,600	—	—	—	—
南洋	—	—	—	—	—	4,840,920	—	—	—	—
小計	111,581,454	25,750,917	657,176,873	798,509,244	—	—	—	—	—	—
總計	364,457,184	38,391,302	1,106,479,170	1,509,327,656	18,479,515	355,500	—	—	—	—

第一 木炭生産狀況



第十五表 大正十四年末府縣別所有別薪炭林蓄積表 (單位石)

第一 木炭生產狀況

地方	御料		公有				社寺有	
	其他	小計	矮林	松林	其他	小計	矮林	林
青森	45,262	45,262	2,679,220	920,000	1,648,640	5,247,860	24,000	
宮城	—	2,019,929	1,274,300	—	1,852,980	3,127,280	21,528	
秋田	—	—	5,240,758	345,536	872,046	6,458,340	60,626	
山形	—	—	7,345,000	2,272,000	9,195,000	18,812,000	119,200	
福島	—	—	18,734,000	115,000	1,431,000	20,280,000	210,600	
茨城	16,720	298,280	200,880	694,400	360,840	1,256,120	396,000	
栃木	—	—	106,470	210,000	—	316,470	68,250	
群馬	—	46,034	433,994	179,840	—	613,834	608,900	
馬場	784,141	784,464	598,548	—	104,741	703,289	170,283	
王	—	—	305,760	38,280	16,350	360,390	202,440	
千代田	—	—	576,800	303,200	—	880,000	128,000	
東京	—	115,739	625,003	274,768	60,140	959,911	125,621	
神奈川	—	—	355,850	—	—	355,850	47,905	
新潟	—	—	12,469,842	—	5,344,218	17,814,060	1,292,256	
富山	—	—	7,041,161	—	5,360,774	12,401,935	29,570	
石川	—	—	266,760	100,284	35,490	402,534	109,350	
福井	—	—	1,979,650	568,400	1,076,200	3,624,250	147,390	
山梨	—	—	32,637,528	661,418	21,240,704	54,539,650	283,232	
長野	986,552	986,552	24,945,000	—	—	24,945,000	406,224	
岐阜	6,568,120	6,568,120	15,880,440	3,522,750	10,981,542	30,384,732	353,860	
靜岡	17,200	7,132,195	16,655,905	350,000	320,000	17,325,905	110,670	
愛知	76,060	253,995	237,415	147,650	131,460	516,525	13,312	
三重	—	—	5,816,888	1,600,400	—	7,417,288	144,760	
滋賀	—	—	7,964,040	3,331,230	—	11,295,270	585,330	
京都	—	—	4,907,782	1,793,202	—	6,700,984	265,270	
大阪	—	—	293,550	—	—	293,550	171,400	
兵庫	—	25,000	19,343,000	4,500,000	3,400,000	27,243,000	409,000	
奈良	—	—	2,775,000	300,000	—	3,075,000	—	
和歌山	—	—	2,747,220	—	10,231,900	12,979,120	155,650	
鳥取	—	—	628,236	—	—	628,236	175,200	
島根	—	—	1,750,000	—	—	1,750,000	240,000	
岡山	—	—	1,986,900	6,543,200	735,800	9,265,900	10,500	
廣島	—	—	2,865,277	2,591,594	20,059	5,476,930	119,246	
山口	—	—	2,249,280	—	4,219,380	6,468,660	200,100	
徳島	—	—	2,426,139	103,264	—	2,529,403	76,464	
香川	—	—	180,960	439,520	936,800	1,557,280	12,300	
愛媛	—	—	578,700	—	405,090	983,790	62,100	
高知	—	—	1,265,583	105,857	125,752	1,497,192	70,365	
福岡	—	—	1,922,265	—	—	1,922,265	24,165	
佐賀	—	—	232,638	1,070,200	84,000	1,386,838	19,110	
長門	—	—	3,339,000	1,935,000	—	5,274,000	60,000	
熊本	—	—	1,431,164	210,734	—	1,641,898	14,796	
大分	—	—	3,319,288	1,269,000	—	4,588,288	80,247	
宮崎	—	—	7,094,500	—	2,695,500	9,790,000	—	
鹿兒島	—	—	3,676,331	—	—	3,676,331	11,485	
沖繩	—	—	4,048,950	294,500	1,088,600	5,432,050	—	
小計	8,494,055	27,329,070	233,432,975	36,791,227	83,975,006	354,199,208	7,836,705	
北海道	72,122,932	72,122,932	3,582,446	—	55,558,497	59,140,943	17,647	
朝鮮	—	—	4,018,309	6,747,918	1,770,852	12,537,079	6,532,090	
臺灣	—	—	797,842	—	—	797,842	—	
關東	—	—	—	—	—	—	—	
樺太	—	—	—	—	—	—	—	
南洋	—	—	—	—	45,000	45,000	—	
小計	72,122,932	72,122,932	8,398,597	6,747,918	57,374,349	72,520,864	6,549,737	
總計	80,616,987	99,452,002	241,831,572	43,539,145	141,349,355	426,720,072	14,386,442	

四〇

第十五表 大正十四年末府縣別所有別薪炭林蓄積表 (單位石)

第一 木炭生產狀況

地方	社寺有			私			
	松林	其他	小計	矮林	松林	其他	小計
青森	8,050	42,000	74,050	13,998,250	2,690,100	2,722,500	19,410,850
宮城	—	56,000	77,528	10,937,430	—	9,406,155	20,343,585
秋田	5,875	31,130	97,631	9,750,229	608,392	2,019,450	12,378,071
山形	—	—	119,200	13,170,000	1,178,000	5,990,000	20,338,000
福島	13,000	10,000	233,600	28,771,600	401,500	650,000	29,823,100
茨城	88,000	247,500	731,500	14,960,000	24,000,000	1,708,000	40,668,000
栃木	—	150,000	218,250	3,913,000	15,100,000	2,250,000	21,263,000
群馬	119,900	—	728,800	13,858,639	2,697,640	—	16,556,279
馬場	—	33,034	203,317	6,649,593	—	1,786,995	8,436,588
王	13,200	70,050	285,690	9,813,028	2,428,347	259,325	12,500,700
千代田	164,000	—	292,000	5,440,000	5,182,134	—	10,622,134
東京	59,304	15,739	200,664	3,034,226	641,247	414,437	4,089,910
神奈川	—	—	47,905	2,020,250	—	—	2,020,250
新潟	—	—	1,292,256	85,857,640	311,150	—	86,168,790
富山	—	—	44,275	10,286,556	—	5,857,704	16,144,260
石川	35,624	14,550	159,524	32,235,900	2,555,864	21,510	34,813,274
福井	163,800	132,400	443,590	8,292,600	8,922,900	6,047,600	23,263,100
山梨	33,909	249,312	566,453	12,031,682	1,218,075	9,141,327	22,391,084
長野	—	—	406,224	18,168,024	208,936	—	18,376,960
岐阜	232,000	507,320	1,094,180	31,083,960	7,600,800	23,602,766	62,287,526
靜岡	—	403,200	513,870	5,154,545	410,000	2,012,500	7,577,045
愛知	16,350	26,950	56,612	4,035,520	1,190,865	545,310	5,771,695
三重	94,500	—	239,260	10,856,049	2,841,750	—	13,697,799
滋賀	30,390	—	615,720	9,676,520	3,399,120	—	13,075,640
京都	96,884	—	362,154	8,091,268	2,956,658	—	11,047,926
大阪	—	—	171,400	2,909,250	—	—	2,909,250
兵庫	375,000	220,000	1,004,000	15,225,000	6,500,000	6,500,000	28,225,000
奈良	—	5,000	5,000	15,801,250	6,362,500	1,500,000	23,663,750
和歌山	105,000	429,550	690,200	28,814,500	1,862,000	25,466,000	56,142,500
鳥取	—	—	175,200	12,989,494	2,000	—	12,991,494
島根	—	—	240,000	29,084,770	—	—	29,084,770
岡山	372,000	33,600	416,100	7,053,930	19,172,750	2,411,400	28,638,080
廣島	122,654	109	242,009	28,883,316	17,773,107	32,844	46,689,267
山口	—	353,400	553,500	8,493,400	—	13,195,600	21,689,000
徳島	36,736	12,240	125,440	21,556,523	8,739,819	5,872,268	36,168,610
香川	34,200	57,700	104,200	421,400	2,340,800	1,304,900	4,067,100
愛媛	—	51,700	113,800	5,716,620	245,200	241,938	6,203,758
高知	3,987	1,590	75,942	21,658,041	797,603	5,061,131	27,516,775
福岡	—	—	24,165	4,173,525	—	—	4,173,525
佐賀	19,110	—	38,220	1,739,598	187,680	985	1,928,263
長門	30,000	—	90,000	10,327,520	6,564,000	—	16,891,520
熊本	4,310	—	19,106	18,297,989	2,520,658	—	20,818,647
大分	230,250	—	310,497	8,250,763	7,410,000	—	15,660,763
宮崎	—	27,000	27,000	23,498,500	123,750	15,665,500	39,287,750
鹿兒島	—	—	11,485	22,301,414	—	—	22,301,414
沖繩	—	—	—	590,880	736,060	404,020	1,730,960
小計	2,509,033	3,195,779	13,541,517	659,874,192	167,881,405	152,092,165	979,847,762
北海道	—	18,250	35,897	13,137,432	—	46,982,808	60,120,240
朝鮮	7,366,212	850,505	14,748,807	60,960,961	160,461,655	9,410,852	230,833,468
臺灣	—	—	—	15,386,346	—	432,920	15,820,266
關東	—	—	—	—	—	—	—
樺太	—	—	—	—	—	—	—
南洋	—	—	—	—	紅樹林 1,465,621	2,335,701	3,801,322
小計	7,366,212	868,755	14,784,704	89,484,739	161,927,276	59,162,281	310,575,296
總計	9,875,245	4,064,534	28,326,221	749,358,931	329,808,681	211,254,446	1,585,178,038

四一



604  
529

第十五表 大正十四年末府縣別所有別薪炭林蓄積表 (單位町)

地方	總計				十年後ニ於ケル總計見込蓄積
	矮林	松林	其他	小計	
青森	29,584,138	3,618,150	48,782,044	81,984,332	88,795,405
岩手	44,522,781	497,252	77,787,218	122,807,251	124,823,669
宮城	31,976,655	1,233,380	4,523,452	37,733,487	43,882,270
秋田	24,334,200	3,450,000	83,901,000	111,685,200	111,358,600
山形	51,496,430	529,500	58,942,470	110,968,400	96,019,190
福島	114,558,440	27,062,400	50,433,060	192,053,900	187,861,490
茨城	4,409,698	15,312,100	3,839,021	23,560,819	29,333,402
栃木	18,244,122	3,192,380	12,015,783	33,452,285	29,821,608
群馬	9,546,316	—	16,348,124	25,894,440	22,989,496
埼玉	10,321,228	2,479,827	5,689,333	18,490,388	18,469,527
千代田	6,172,376	5,649,334	—	11,821,710	9,459,000
東京	3,900,589	975,319	1,015,346	5,891,254	5,231,547
神奈川	2,424,005	—	—	2,424,005	3,100,210
新潟	123,004,931	311,150	19,341,441	142,657,522	139,910,585
富山	17,357,287	—	11,276,508	28,633,795	28,802,045
石川	34,946,343	2,691,772	71,550	37,709,665	35,348,500
福井	10,419,640	9,705,500	7,355,200	27,480,340	27,307,750
山梨	44,952,442	1,913,402	31,617,895	78,483,739	78,518,563
長野	72,859,514	208,936	—	73,068,450	82,088,600
岐阜	47,318,260	11,356,550	60,965,607	119,640,417	103,990,123
静岡	29,028,115	768,000	2,752,900	32,549,015	32,549,015
愛知	4,421,682	1,397,365	779,780	6,598,827	7,813,085
三重	16,818,479	4,710,646	—	21,529,125	23,147,924
滋賀	18,659,400	7,123,150	—	25,782,550	28,359,000
京都	13,401,461	4,846,744	—	18,248,205	18,355,450
大阪	3,389,118	—	—	3,389,118	2,714,278
兵庫	36,570,000	12,025,000	10,882,000	59,477,000	53,567,000
奈良	18,613,750	6,913,500	1,505,000	27,031,250	32,732,250
和歌山	31,802,370	1,967,000	36,777,450	70,546,820	48,100,000
鳥取	18,683,436	2,000	—	18,685,436	15,550,000
島根	35,301,172	—	—	35,301,172	21,850,040
岡山	9,158,186	27,473,445	4,757,200	41,388,831	41,948,113
廣島	32,192,899	20,487,355	53,012	52,733,266	42,251,624
山口	11,532,780	—	17,768,380	29,301,160	35,613,140
徳島	24,059,126	8,879,819	5,884,508	38,823,453	37,681,500
香川	614,660	2,814,520	3,338,811	6,767,991	6,076,800
愛媛	6,357,420	245,200	4,003,365	10,605,985	9,598,608
高知	23,115,989	2,632,447	25,763,473	51,511,909	55,139,108
福岡	9,413,655	—	—	9,413,655	8,700,300
佐賀	2,850,244	1,509,145	133,185	4,492,574	5,607,406
長門	16,938,370	9,110,790	—	26,049,160	21,084,000
熊本	29,021,309	2,735,702	—	31,757,011	34,190,000
大分	14,706,998	9,195,460	2,457,663	26,360,121	31,091,972
宮崎	30,593,000	123,750	59,129,765	89,846,515	72,679,610
鹿兒島	28,266,273	—	24,475,180	52,741,453	48,360,831
沖縄	4,639,830	1,030,560	2,692,578	8,362,968	9,955,885
小計	1,172,499,117	216,177,550	697,059,302	2,085,735,969	2,011,928,519
北海道	19,114,350	—	459,511,797	478,626,147	475,907,770
朝鮮	136,075,409	202,130,502	122,425,540	460,631,451	656,780,194
臺灣	60,824,768	—	236,026,632	296,851,300	313,518,620
關東	—	—	—	—	—
樺太	—	—	21,520,600	21,520,600	14,670,500
南洋	—	紅樹林3,661,821	7,221,621	10,883,442	3,982,874
小計	216,014,527	205,792,323	846,706,190	1,268,513,240	1,464,859,958
總計	1,388,513,644	421,969,873	1,543,765,492	3,354,249,209	3,476,788,477

第一 木炭生産状況

四二

三、薪炭林面積及蓄積合計

前記二表ヲ一括合計スルコト次表ノ如クニシテ、コレニ依リ一町歩當リノ蓄積ヲ見ルニ、内地ニ於テハ百九十一石ニシテ其ノ他(北海道、朝鮮、臺灣、樺太、關東州、南洋)ニ於テハ百六石、全國平均ニ於テハ百四十七石ニ當レリ。

第十六表 大正十四年末本邦薪炭林面積及蓄積總括表

地方	所有別	面積、蓄積	面積 (單位町)			
			矮林	松林	其他	計
内地	國御公社私	有料 有 有 有 有	818,632	36,009	1,635,017	2,489,658
			70,309	1,413	42,618	114,340
			1,404,778	230,451	362,297	1,997,526
			47,837	14,150	15,448	77,435
			4,449,377	919,538	890,847	6,259,762
計			6,790,933	1,201,561	2,946,227	10,938,721
其他	國御公社私	有料 有 有 有 有	1,585,017	515,531	3,411,708	5,512,266
			—	—	625,448	625,448
			114,911	120,355	623,121	867,387
			93,268	72,565	16,971	182,804
			1,409,408	2,901,414	629,057	4,939,879
計			3,202,604	3,609,865	5,140,381	11,952,850
總計			9,993,537	4,811,426	8,086,608	22,891,571

地方	所有別	面積、蓄積	蓄積 (單位石)			
			矮林	松林	其他	計
内地	國御公社私	有料 有 有 有 有	252,875,730	8,640,385	449,302,297	710,818,412
			18,479,515	355,500	8,494,055	27,329,070
			233,432,975	36,791,227	83,975,006	354,199,208
			7,836,705	2,509,033	3,195,779	13,541,517
			659,874,192	167,881,405	152,092,165	979,847,762
計			1,172,499,117	216,117,550	697,059,302	2,085,735,969
其他	國御公社私	有料 有 有 有 有	111,581,454	29,750,917	657,176,873	798,509,244
			—	—	72,122,932	72,122,932
			8,398,597	6,747,918	57,374,349	72,520,864
			6,549,737	7,366,212	868,755	14,784,704
			89,484,739	161,927,276	59,162,281	310,575,296
計			216,014,527	205,792,323	846,706,190	1,268,513,240
總計			1,388,513,644	421,909,873	1,543,761,492	3,354,249,209

備考 其ノ他ハ北海道、朝鮮、臺灣、樺太、關東州、南洋ノ諸地方ナリ。

第一 木炭生産状況

四三



前表ニ依リ一町歩當リ蓄積ヲ算出スルハ左表ノ如シ。(單位石)

地方別	所有別	林種			計	
		矮林	松林	其ノ他		
内地	國御公社私	有	309	240	275	286
		料	263	252	199	239
		有	166	160	232	177
		有	164	177	207	175
		有	148	183	171	157
	計	173	180	235	191	
其他	國御公社私	有	70	58	193	145
		料	—	—	115	115
		有	73	56	92	84
		有	70	102	51	81
		有	63	56	94	63
計	67	57	165	106		
總	計	139	58	191	147	

第一 木炭生産狀況

其六、薪炭材伐採面積及材積

一、薪炭材伐採面積

最近五箇年間平均一箇年ノ薪炭材伐採面積ヲ見ルニ、内地ニ於テハ三十九萬六千餘町歩ニシテ其ノ他(北海道、朝鮮、臺灣、樺太、關東洲、南洋)ニ於テハ七十六萬八千餘町歩、全國ニ於テハ百十六萬四千餘町歩ナリ。

四四

第十七表 最近五箇年平均府縣別所有別薪炭材伐採面積表(單位町歩)

地方		國有			御料			
		薪材	炭材	小計	薪材	炭材	小計	
青森	森手	1,800	1,900	3,700	70	55	125	
	城	1,380	4,202	5,582	124	497	621	
	秋田	261	444	705	—	—	—	
	山形	1,430	1,840	3,270	—	—	—	
	福島	870	2,639	3,509	—	—	—	
	茨城	700	10,000	10,700	—	—	—	
	栃木	481	787	1,268	—	—	—	
	群馬	67	680	747	—	138	138	
	埼玉	362	1,266	1,628	—	606	606	
	千葉	73	90	163	—	—	—	
東京	葉京	—	59	59	—	—	—	
	神奈川	1,467	—	1,467	0	8	8	
	新潟	—	—	—	—	—	—	
	富山	387	2,594	2,981	—	—	—	
	石川	—	22	22	—	—	—	
	福井	—	36	36	—	—	—	
	山梨	8	22	30	—	—	—	
	長野	—	—	—	—	38	38	
	岐阜	1,940	900	2,840	741	416	1,157	
	愛知	700	60	760	262	331	593	
中部	岡知	—	—	—	52	340	392	
	三重	—	—	—	—	19	19	
	滋賀	299	202	501	—	—	—	
	京都	32	16	48	—	—	—	
	大阪	17	10	27	—	—	—	
	奈良	11	—	11	—	—	—	
	和歌山	420	630	1,050	—	—	—	
	鳥取	8	—	8	—	—	—	
	徳島	59	26	85	—	—	—	
	香川	66	144	210	—	—	—	
近畿	根山	3	174	177	—	—	—	
	岡廣	69	193	262	—	—	—	
	山島	24	219	243	—	—	—	
	徳口	—	15	15	—	—	—	
	香川	—	—	—	—	—	—	
	愛媛	5	45	50	—	—	—	
	高知	3,026	632	3,658	—	—	—	
	福岡	76	751	827	—	—	—	
	佐賀	—	440	440	—	—	—	
	長崎	43	154	197	—	—	—	
四国	崎本	104	156	260	—	—	—	
	熊分	26	323	349	—	—	—	
	大宮	119	692	811	—	—	—	
	宮崎	842	1,685	2,527	—	—	—	
	鹿兒	255	936	1,191	—	—	—	
	沖繩	96	—	96	—	—	—	
	小計	17,526	34,984	52,510	1,249	2,448	3,697	
	北海道	道	9,946	1,104	11,050	6,172	793	6,965
		朝鮮	55,834	13,401	69,235	—	—	—
		臺灣	1,665	1,184	2,849	—	—	—
關東		不明	不明	不明	—	—	—	
南洋	東	12,420	2,531	14,951	—	—	—	
	南洋	(169)	—	169	—	—	—	
小計	79,865	18,220	98,254	6,172	793	6,965		
總計	97,391	53,204	150,764	7,421	3,241	10,662		

第一 木炭生産狀況

四五

備考 南洋ニ於ケル伐採面積ハ薪材、炭材ノ區別不明ニ付中間ニ掲記セリ。



第十七表 最近五箇年平均府縣別所有別薪炭材伐採面積表(單位町步)

地方	公 有			社 寺 有		
	薪 材	炭 材	小 計	薪 材	炭 材	小 計
青 森	470	420	890	1	—	1
岩 手	131	392	523	4	11	15
宮 城	367	550	917	36	—	36
秋 田	1,850	1,390	3,240	5	—	5
山 形	52	467	519	1	4	5
福 島	850	10,000	10,850	30	2,000	2,030
茨 城	26	50	76	5	31	36
栃 木	11	42	53	2	7	9
群 馬	—	96	96	19	—	19
埼 埼	6	73	79	5	54	59
千 葉	55	63	118	5	5	10
東 京	83	38	121	8	3	11
神 奈 川	25	60	85	4	8	12
新 潟	3,809	1,905	5,714	246	82	328
富 山	47	121	168	4	1	5
石 川	91	61	152	23	16	39
福 井	70	230	300	50	70	120
山 梨	313	417	730	19	27	46
長 野	365	1,460	1,825	17	26	43
岐 阜	2,041	2,660	4,701	44	—	44
靜 岡	37	332	369	57	53	110
愛 知	13	55	68	7	32	39
三 重	454	510	964	20	11	31
滋 賀	80	400	480	65	55	120
京 都	205	308	513	13	18	31
大 阪	6	11	17	8	20	28
兵 庫	7,520	11,280	18,800	160	240	400
和 歌 山	—	—	—	—	3	3
鳥 取	7	120	127	5	3	8
島 根	14	96	110	5	—	5
岡 山	35	415	450	15	80	95
廣 島	389	1,512	1,901	25	55	80
山 口	206	482	688	7	14	21
德 島	—	50	50	—	10	10
香 川	212	496	708	9	23	32
愛 媛	29	68	97	4	8	12
高 知	199	55	254	4	1	5
福 岡	50	534	584	1	1	2
佐 賀	67	156	223	—	1	1
長 崎	100	—	100	—	—	—
熊 本	118	76	194	8	3	11
大 分	84	127	211	—	—	—
宮 崎	611	1,079	1,690	92	179	271
鹿 兒 島	509	1,020	1,529	1	3	4
沖 繩	450	223	673	2	—	2
小 計	660	280	940	—	—	—
北 海 道	22,717	40,180	62,897	1,036	3,158	4,194
北 海 道	19,466	5,175	24,641	5	8	13
朝 鮮	11,495	1,797	13,292	29,352	9,968	39,320
臺 灣	8	23	31	—	—	—
關 東	—	—	—	—	—	—
樺 太	—	—	—	—	—	—
南 洋	(50)	—	50	—	—	—
小 計	30,969	6,995	38,014	29,357	9,976	39,333
總 計	53,686	47,175	100,911	30,393	13,134	43,527

備考 南洋ニ於ケル伐採面積ハ薪材、炭材ノ區別不明ニ付中間ニ掲記セリ。

第十七表 最近五箇年平均府縣別所有別薪炭材伐採面積表(單位町步)

地方	私 有			總 計		
	薪 材	炭 材	小 計	薪 材	炭 材	小 計
青 森	1,523	1,484	3,007	3,864	3,859	7,723
岩 手	3,318	9,955	13,273	4,957	15,057	20,014
宮 城	2,089	896	2,985	2,753	1,890	4,643
秋 田	1,800	2,700	4,500	5,085	5,930	11,015
山 形	144	1,292	1,436	1,067	4,402	5,469
福 島	1,800	22,500	24,300	3,380	44,500	47,880
茨 城	1,250	2,150	3,400	1,762	3,018	4,780
栃 木	949	2,968	3,917	1,029	3,835	4,864
群 馬	1,412	941	2,353	1,793	2,909	4,702
埼 埼	198	2,216	2,414	282	2,433	2,715
千 葉	1,565	1,600	3,165	1,625	1,727	3,352
東 京	1,034	412	1,446	2,592	461	3,053
神 奈 川	295	681	976	324	749	1,073
新 潟	9,714	4,857	14,571	14,156	9,438	23,594
富 山	1,579	2,583	4,162	1,630	2,727	4,357
石 川	6,319	4,213	10,532	6,433	4,326	10,759
福 井	2,022	2,150	4,172	2,150	2,472	4,622
山 梨	904	1,187	2,091	1,236	1,669	2,905
長 野	1,019	729	1,748	4,082	3,531	7,613
岐 阜	4,181	5,451	9,632	7,228	8,502	15,730
靜 岡	899	7,232	8,131	1,045	7,957	9,002
愛 知	146	585	731	166	691	857
三 重	1,748	1,165	2,913	2,521	1,888	4,409
滋 賀	253	284	537	430	755	1,185
京 都	3,244	4,866	8,110	3,479	5,202	8,681
大 阪	487	1,136	1,623	512	1,167	1,679
兵 庫	8,800	13,200	22,000	16,900	25,350	42,250
和 歌 山	150	400	550	158	403	561
鳥 取	400	1,900	2,300	471	2,049	2,520
島 根	864	3,152	4,016	949	3,392	4,341
岡 山	450	12,905	13,355	503	13,574	14,077
廣 島	1,122	3,614	4,736	1,605	5,374	6,979
山 口	1,229	2,865	4,094	1,466	3,580	5,046
德 島	5,077	3,468	8,545	5,077	3,543	8,620
香 川	4,447	10,379	14,826	4,668	10,898	15,566
愛 媛	171	400	571	209	521	730
高 知	6,782	1,942	8,724	10,011	2,630	12,641
福 岡	3,776	10,305	14,081	3,903	11,591	15,494
佐 賀	343	802	1,145	410	1,399	1,809
長 崎	1,062	455	1,517	1,205	609	1,814
熊 本	1,288	692	1,980	1,518	927	2,445
大 分	4,813	7,224	12,037	4,923	7,674	12,597
宮 崎	1,019	2,335	3,354	1,841	4,285	6,126
鹿 兒 島	4,961	9,924	14,885	6,313	12,632	18,945
沖 繩	2,448	1,177	3,625	3,155	2,336	5,491
小 計	527	—	527	1,283	280	1,563
北 海 道	99,621	173,372	272,993	142,149	254,142	396,291
北 海 道	27,311	15,498	42,809	62,900	22,578	85,478
朝 鮮	403,703	132,820	536,523	500,384	157,986	658,370
臺 灣	3,593	2,515	6,108	5,266	3,722	8,988
關 東	—	—	—	—	—	—
樺 太	—	—	—	12,420	2,531	14,951
南 洋	(139)	—	139	(358)	—	358
小 計	434,607	150,833	585,579	580,970	186,817	768,145
總 計	534,607	324,205	858,572	723,119	440,959	1,164,436

備考 南洋ニ於ケル伐採面積ハ薪材、炭材ノ區別不明ニ付中間ニ掲記セリ。



二、薪炭材伐採材積

最近五箇年間平均一箇年ノ薪炭材伐採材積ヲ見ルニ、内地ニ於テハ九千四百九十七萬餘石、其ノ他（北海道、朝鮮、臺灣、樺太、關東洲、南洋）ニ於テハ四千三百六十二萬餘石ニシテ全國平均ニ於テハ一億三千八百六十二萬餘石ナリ。之ヲ府縣別ニ見ルトキ伐採量ノ最大ナルハ朝鮮ノ二千三百餘萬石ニシテ、北海道ノ一千二百餘萬石、臺灣、兵庫ノ六百餘萬石、岩手ノ五百餘萬石、宮崎、新潟、福島ノ各四百餘萬石等之ニ次ク。

而シテ府縣別ノ所有別、最近五ケ年間平均伐採量ハ次表ノ如シ。

第一 木炭生産狀況

四八

第十八表 最近五箇年平均府縣別所有別薪炭材伐採材積表(單位石)

地方	國 有			御 料		
	薪 材	炭 材	小 計	薪 材	炭 材	小 計
青森	500,081	675,840	1,175,921	13,850	11,602	25,452
岩手	343,953	1,045,574	1,389,532	14,571	58,285	72,856
宮城	225,911	386,833	612,744	—	—	—
秋田	403,000	492,000	895,000	—	—	—
山形	185,101	556,455	741,556	—	—	—
福島	80,000	1,000,000	1,080,000	—	—	—
茨城	31,008	335,250	366,258	—	—	—
栃木	21,019	222,973	243,992	—	2,050	2,050
群馬	80,951	526,819	607,770	—	79,257	79,257
埼玉	19,979	56,232	76,211	—	—	—
千代田	—	1,873	1,873	—	—	—
東京	5,247	—	5,247	28	3,332	3,360
神奈川	—	—	—	—	—	—
新潟	27,220	272,914	300,134	—	—	—
富山	—	8,500	8,500	—	—	—
石川	—	10,266	10,266	—	—	—
福井	3,352	9,245	12,597	—	—	—
山梨	—	—	—	—	22,478	22,478
長野	33,888	201,084	234,972	131,842	98,422	230,264
岐阜	8,455	19,867	28,322	22,983	88,487	111,470
静岡	—	—	—	30,876	300,852	331,728
愛知	—	—	—	—	11,160	11,160
三重	7,310	40,232	47,542	—	—	—
滋賀	22,800	11,200	34,000	—	—	—
京都	5,203	4,358	9,561	—	—	—
大阪	4,475	—	4,475	—	—	—
兵庫	99,200	100,800	200,000	—	—	—
奈良	2,034	—	2,034	—	—	—
和歌山	6,341	4,753	11,094	—	—	—
鳥取	8,415	51,633	60,048	—	—	—
島根	348	68,725	69,073	—	—	—
岡山	25,897	60,437	86,334	—	—	—
広島	8,027	72,241	80,268	—	—	—
山口	—	6,000	6,000	—	—	—
徳島	—	—	—	—	—	—
香川	1,920	17,280	19,200	—	—	—
愛媛	71,057	16,275	87,332	—	—	—
高知	25,650	346,848	372,498	—	—	—
福岡	—	132,278	132,278	—	—	—
佐賀	14,900	42,365	57,265	—	—	—
長門	28,200	51,600	79,800	—	—	—
熊本	13,028	161,872	174,900	—	—	—
大分	24,214	154,621	178,835	—	—	—
宮崎	252,600	504,900	757,500	—	—	—
鹿児島	99,818	483,489	583,307	—	—	—
沖縄	11,822	—	11,822	—	—	—
小計	2,702,429	8,153,632	10,856,061	214,150	675,925	890,075
北海道	890,164	98,906	989,070	681,570	161,675	843,245
朝鮮	2,222,711	375,378	2,598,089	—	—	—
臺灣	306,168	145,403	451,571	—	—	—
樺太	—	—	—	—	—	—
關東洲	1,165,260	180,626	1,345,886	—	—	—
南洋	(54,627)	—	54,627	—	—	—
小計	4,584,303	800,313	5,439,243	681,570	161,675	843,245
總計	7,286,732	8,953,945	16,295,304	895,720	837,600	1,733,320

第一 木炭生産狀況

四九







604  
529

三、薪炭林伐採面積及材積合計

前記二表ヲ一括合計スルコト次表ノ如クニシテ、一町歩當リ伐採材積ハ内地ニ於テハ二百四十石、其ノ他（北海道、朝鮮、臺灣、樺太、關東州、南洋）ニ於テハ五十七石ニシテ全國平均ニ於テハ百十九石ニ當レリ。

第十九表 最近五箇年平均本邦薪炭材伐採面積及材積總括表

地方別	所有別	薪炭材別	面積(單位町)			材積(單位石)		
			薪材	炭材	計	薪材	炭材	計
内地	國御公社私	有料有有	17,526	34,984	52,510	12,702,429	8,153,632	10,856,061
			1,249	2,448	3,697	214,150	675,925	890,075
			22,717	40,180	62,897	5,773,492	6,786,713	12,560,205
			1,036	3,158	4,194	232,538	360,012	592,550
			99,621	173,372	272,993	26,634,716	43,443,286	70,078,002
計			142,149	254,142	396,291	35,557,325	59,419,568	94,976,893
其ノ他	國御公社私	有料有有	79,865	18,220	98,254	4,584,303	800,313	5,439,243
			6,172	793	6,965	681,570	161,675	843,245
			30,969	6,995	38,014	1,104,684	511,875	1,631,559
			29,357	9,976	39,333	301,605	104,312	405,914
			434,607	150,833	585,579	25,746,349	9,514,441	35,305,710
計			580,970	186,817	768,145	32,418,511	11,092,616	43,625,674
合計			723,119	440,959	1,164,436	67,975,836	70,512,184	138,602,567

備考 其ノ他ハ北海道、朝鮮、臺灣、樺太、關東州、南洋ノ諸地方ナリ

前表ニ依リ一町歩當リ伐採材積ヲ算出スレバ次表ノ如シ。(單位石)

地方別	所有別	薪炭材別	薪材	炭材	計
内地	國御公社私	有料有有	154	233	207
			171	276	241
			254	169	199
			224	114	141
			267	251	257
計			250	234	240
其ノ他	國御公社私	有料有有	57	44	55
			110	204	121
			36	73	43
			10	10	10
			59	63	60
計			56	59	57
合計			94	160	119

第一 木炭生産狀況

五二

其七 薪炭林ノ保續年數

前掲其五(二)薪炭林蓄積及其六(二)薪炭材伐採材積トニ依リ本邦薪炭材ノ保續年數ヲ案ズルニ生長量ヲ除外シ單ニ現在ノ蓄積及最近五箇年間平均一箇年ノ伐採量ニ依リテ之ヲ算出スレバ次表ノ如クニシテ内地ニ於テハ平均二十二箇年、其ノ他ニ於テハ平均二十九箇年ニシテ全國平均ニ於テハ二十四箇年ナリ。

第二十表 薪炭林保續年數表

地方	蓄積	伐採材積	保續年數	地方	蓄積	伐採材積	保續年數
青森	81,984,332	2,510,974	34	島根	35,301,172	2,981,073	12
岩手	122,807,251	5,469,797	22	岡山	41,388,831	1,540,374	27
宮城	37,733,487	1,838,662	21	廣島	52,733,266	1,515,498	35
秋田	111,685,200	2,317,000	48	山口	29,301,160	2,844,223	10
山形	110,968,400	2,178,243	51	徳島	38,823,453	2,538,983	15
福島	192,053,900	4,118,100	47	香川	6,767,991	679,588	10
茨城	23,560,819	2,787,398	8	愛媛	10,605,985	3,079,678	3
栃木	33,452,285	1,845,430	18	高知	51,511,909	3,915,818	13
群馬	25,894,440	2,359,138	11	福岡	9,413,655	349,320	27
埼玉	18,490,388	869,232	21	佐賀	4,492,574	423,178	11
千葉	11,821,710	1,154,423	10	長崎	26,049,160	615,850	42
東京	5,891,254	968,492	6	熊本	31,757,011	1,911,897	17
神奈川	2,424,005	57,559	42	大分	26,360,121	2,574,614	10
新潟	142,657,522	4,266,634	33	宮崎	89,846,515	4,861,607	18
富山	28,633,795	933,698	31	鹿児島	52,741,453	2,303,307	23
石川	37,709,665	2,675,816	14	沖繩	8,362,968	352,222	24
福井	27,480,340	1,028,497	27	小計	2,035,735,969	94,967,893	22
山梨	78,483,739	1,581,890	50	北海道	478,626,147	12,114,703	40
長野	73,068,450	2,695,314	27	朝鮮	460,631,451	23,659,288	19
岐阜	119,640,417	3,202,989	37	臺灣	296,851,300	6,391,250	46
静岡	32,549,015	2,010,270	16	關東	—	—	—
愛知	6,598,827	1,206,684	5	樺太	21,520,600	1,345,886	16
三重	21,529,125	2,424,287	9	南洋	10,883,442	114,547	95
滋賀	25,782,550	594,000	43	小計	1,268,513,240	43,625,674	29
京都	18,248,205	1,740,800	10	總計	3,354,249,203	138,602,567	24
大阪	3,389,118	755,075	4				
兵庫	59,477,000	6,086,800	10				
奈良	27,031,250	402,259	67				
和歌山	70,546,820	1,348,664	52				
鳥取	18,685,436	1,061,538	18				

第一 木炭生産狀況

五三



昭和十一年 林業統計

本邦産出量、消費量、貯蓄量、移入量、輸出入量、前年ヨリ持越量ノ和ヨリ移出量、輸出量、翌年へ持越量ノ和ヲ差引キ需要量ヲ算出セリ。

表 十一年 林業統計

Table with multiple columns and rows, likely a statistical table for forestry data. The text is faint and difficult to read, but it appears to be a detailed data table.

第二 木炭移動状況

其一 調査要領

一、木炭需要量

(イ) 府縣別木炭需要量

各道府縣殖民地管内ニ於ケル生産量、移入量、輸入量、前年ヨリ持越量ノ和ヨリ移出量、輸出量、翌年へ持越量ノ和ヲ差引キ需要量ヲ算出セリ。

移出ハ本邦前記各管内ヨリ管外本邦各地(内地、北海道、朝鮮、臺灣、關東州、樺太、南洋、(邦領)へ直接出荷セルモノヲ掲記シ、尙輸出ノ目的ヲ以テ發送セラレタルモノト雖他ノ府縣、北海道、殖民地ノ輸出港ヲ經テ輸出スルモノハ當該府縣等ノ間ニ於テハ之ヲ移出トナシ、輸出ハ總テ輸出港所在道府縣又ハ殖民地ヨリナシタルモノトシテ計上セリ。

移入、輸入ニ就テモ上記ヲ準用セリ。

(ロ) 用途別木炭需要量

家庭用其ノ他主要ナルモノハ用途別ニ區分シ、否ラサルモノハ一括シテ計上セリ。家庭用ニ就テハ一般家庭ニ於ケル採暖、厨房等ノ用途ニ供スルモノノミヲ掲ケ家庭産業ニ供スルモノノ如キハ夫々他ノ分類ニ計上セリ。

二、木炭出入荷量

(イ) 出荷量

仕向地ヲ内地ハ各府縣ニ、其ノ他ハ北海道、朝鮮、臺灣、關東州、樺太及南洋(邦領)ニ、國外ハ國別ニ區分セリ。而シテ國內ハ一箇年十萬貫以上ヲ仕向クル場合ニ其ノ府縣名ヲ掲ケ十萬貫未滿ハ其ノ他ニ一括セリ。但シ北海道、朝鮮、臺灣、關東州、樺太及南洋(邦領)ニ在リテハ其ノ數量ノ少多ニ拘ラズ之ヲ區分シ、國外モ亦右ニ準シ國別ニ區



分セリ。

(ロ) 入 荷 量

仕出地ニ就キ前項ニ準セリ。

(ハ) 六大都市出入荷量

第二  
木炭移動状況

本調査ハ東京、大阪、京都、横濱、神戸及名古屋ノ六大都市ニ就キテ之ヲ行ヘリ。

本調査ニ於テ仕出地及仕向地ハ前二項ヲ準用セリ。

本調査ニ於テ各都市ノ鐵道出入荷調査區域ハ鐵道省運輸局ノ例ニ依リ左ノ諸驛トセリ。

(一) 東京 (三十驛)

汐留、品川、大崎、恵比壽、澁谷、原宿、目白、池袋、板橋、大塚、巢鴨、秋葉原、田端、三河島、北千住、隅田川、兩國橋、錦糸町、龜戸、飯田町、信濃町、淺草、曳船、鐘淵、新宿、東京、上野、四谷、東上池袋、武藏野池袋。

(二) 大阪 (十六驛)

大阪、野田、西九條、安治川口、櫻島、天王寺、今宮、湊町、片町、桃谷、玉造、櫻宮、天滿、難波、木津川、汐見橋。

(三) 京郷 (七驛)

稻荷、櫻小路、丹波口、二條、花園、嵯峨、伏見。

(四) 横濱 (七驛)

東神奈川、程ヶ谷、東横濱、高島、横濱港、海神奈川、入江荷扱所。

(五) 神戸 (八驛)

東灘、神戸、小野濱、兵庫、鷹取、新川、和田岬、神戸港。

(六) 名古屋 (七驛)

熱田、名古屋、批把島、名古屋港、白鳥、千種、大曾根。

五六

其二 木炭需要量

一、木炭需要状況

近時電熱、瓦斯、石油等代用熱源ノ利用漸次増加スルガ如キモ、木炭

ノ需要ハ人口ノ増加ト各種産業ノ發達ニ伴ヒ益々増大ノ傾向ヲ來シ現在約六億貫ニ及ベリ (第二十二表參照)。而シテ從來我國ハ國內産木炭ノミヲ以テ自給ヲ爲シ更ニ之ヲ海外ヘ輸出シタリシモ、近時海外殊ニ支那ヨリ相當輸入ヲ見ルニ至レリ。

更ニ近時煉炭、文化炭其ノ他諸種ノ名稱ニヨル無焰炭、石炭、木質、亞炭又ハ鋸屑、雜草木其ノ他ノ植物質ヲ主原料トシテ製造セララル代用木炭ノ生産漸次増加シ今年産額一億萬貫ヲ超過シ今後益々増加ノ傾向ナルモ、木炭ノ用途亦頗ル廣汎ニ互リ、木炭瓦斯ヲ以テ「ガソリン」ノ代用トシ自動車ノ動力ニ供スルガ如キハ既ニ研究ノ域ヲ脱シ實用化セントスル等科學ノ進歩ニ伴ヒ各種ノ方面ニ木炭ノ需要ヲ喚起スルニ至レリ。

而シテ大正三年ニ於ケル全國木炭需要量ハ四億四千餘萬貫ニシテ大正九年ニ於テハ約二割一步ヲ増シ五億三千餘萬貫、更ニ大正十五年(昭和元年)ニ於テハ六億一千餘萬貫ニシテ一割二分ノ増加ヲ示シ漸次増加ノ傾向ヲ呈セリ。

尙大正十五年(昭和元年)ニ於ケル需要量ヲ見ルニ東京ノ九千五百餘萬貫ヲ首位トシ北海道ノ四千五百餘萬貫、福島ノ三千三百餘萬貫等之ニ次グ。今一千萬貫以上需要府縣ヲ需要量ノ多寡ニ依リ分類スレバ次ノ如シ。

九千萬貫以上需要府縣	東 京	四千萬貫以上需要府縣	北 海 道
三千万貫以上需要府縣	福 島	二千万貫以上需要府縣	大 阪
兵 庫、京 都、神 奈 川、		一千万貫以上需要府縣	朝 鮮
埼 玉、愛 知、臺 灣、新 潟、山 形、福 岡、長 野、島 根、青 森、栃 木。			

二、府縣別木炭需要量

大正三年、同九年及同十五年(昭和元年)ニ於ケル木炭需要量ヲ府縣別ニ擧クレバ左表ノ如シ。

第二  
木炭移動状況

五七



第二十一表 大正三年府縣別木炭需給表 (單位 貫)

地方	區分	生産量	移入量	輸入量	前年ヨリ 持越量	小計	
青岩宮秋山福茨栃群埼玉	森手	8,575,500	1,925,000	—	0	10,500,500	
	城田	24,123,992	—	—	0	24,123,992	
	形島	12,042,548	37,260	—	0	12,079,808	
	城木	12,500,000	300,000	—	0	12,800,000	
	馬玉	13,079,000	500,000	—	0	13,579,000	
		43,862,540	1,181,400	—	—	45,043,940	
		6,000,000	1,200,000	—	—	7,200,000	
		8,888,877	2,184,125	—	—	11,073,002	
		9,408,608	470,430	—	—	9,879,038	
		3,584,409	12,050,986	—	—	15,635,395	
千東神新富石福山長岐	葉京	5,202,000	1,826,000	—	—	7,028,000	
	川	3,181,650	56,578,350	—	—	59,760,000	
	山	1,833,000	14,048,000	—	930,000	16,811,000	
	井	10,456,520	905,000	—	—	11,361,520	
	野	3,856,000	1,500,000	—	—	5,356,000	
	阜	6,263,449	352,172	—	—	6,615,621	
		8,000,000	1,000,000	—	—	9,000,000	
		5,588,410	881,408	—	—	6,469,818	
		7,931,369	1,150,000	—	—	9,081,369	
		11,400,000	1,024,500	—	—	12,424,500	
靜愛三滋京大兵奈和島	岡知	13,138,834	1,555,086	7,750	—	14,701,670	
	重賀	3,500,000	5,000,000	—	—	8,500,000	
	都	7,758,000	350,000	—	650,000	8,758,000	
	阪	3,200,353	30,000	—	—	3,230,353	
	庫	4,480,048	11,200,120	—	—	15,680,168	
	良	1,000,000	34,562,425	—	—	35,562,425	
	山	9,454,698	20,169,230	—	—	29,623,928	
	取	2,329,530	68,000	—	—	2,397,530	
		5,284,426	566,000	—	—	5,850,426	
		5,350,278	393,417	—	—	5,743,695	
島岡廣山德香愛高福佐	根山	13,072,000	—	—	—	13,072,000	
	島口	5,772,284	158,040	—	—	5,930,324	
	川	6,851,047	43,028	—	543,726	7,437,801	
	媛	4,728,651	250,000	—	—	4,978,651	
	知	3,866,082	—	—	—	3,866,082	
	岡	480,920	1,669,055	—	—	2,149,975	
		5,759,401	383,000	—	—	6,142,401	
		9,857,016	—	—	—	9,857,016	
		2,800,000	5,584,758	—	—	8,384,758	
		1,094,475	1,203,922	—	—	2,298,397	
長熊大宮鹿沖	崎本	5,079,305	3,826,220	—	—	8,905,525	
	分	4,866,980	600,000	—	—	5,466,980	
	崎	9,310,593	—	—	—	9,310,593	
	島	19,191,761	—	—	—	19,191,761	
	繩	8,461,884	—	—	—	8,461,884	
		233,837	19,792	—	—	253,629	
	小計	362,700,275	186,746,724	7,750	2,123,726	551,578,475	
	北朝鮮關樺南	道	35,953,504	13,636	—	—	35,967,140
		鮮	8,517,483	1,613,344	26,448	—	10,157,275
		灣	4,093,748	1,968	—	—	4,095,716
東		不明	不明	1,188,452	不明	1,188,452	
太		458,790	580	—	—	459,370	
洋		—	—	—	—	—	
小計	49,023,525	1,629,528	1,214,900	—	51,867,953		
總計	411,723,800	188,376,252	1,222,650	2,123,726	603,446,428		

第二 木炭移動狀況

第二十一表 大正三年府縣別木炭需給表 (單位 貫)

地方	區分	移出量	輸出量	翌年へ 持越量	小計	差 引 需 要 量	
青岩宮秋山福茨栃群埼玉	森手	3,123,000	—	0	3,123,000	7,377,500	
	城田	19,299,194	—	0	19,299,194	4,824,798	
	形島	3,825,000	—	0	3,825,000	8,254,808	
	城木	5,500,000	—	0	5,500,000	7,300,000	
	馬玉	2,000,000	—	0	2,000,000	11,579,000	
		17,420,800	—	—	17,420,800	27,623,140	
		1,800,000	—	—	1,800,000	5,400,000	
		7,411,350	—	—	7,411,350	3,661,652	
		3,010,754	—	—	3,010,754	6,868,284	
		824,400	—	—	824,400	14,810,995	
千東神新富石福山長岐	葉京	1,000,000	—	—	1,000,000	6,028,000	
	川	280,000	—	—	280,000	59,480,000	
	山	200,000	—	1,050,000	1,250,000	15,561,000	
	井	2,091,304	—	—	2,091,304	9,270,216	
	野	300,000	—	—	300,000	5,056,000	
	阜	699,757	—	—	699,757	5,915,864	
		6,000,000	—	—	6,000,000	3,000,000	
		2,372,040	—	—	2,372,040	4,097,778	
		850,000	—	—	850,000	8,231,369	
		3,645,800	—	—	3,645,800	8,778,700	
靜愛三滋京大兵奈和島	岡知	3,305,629	—	—	3,305,629	11,396,041	
	重賀	—	—	—	—	8,500,000	
	都	3,000,000	—	700,000	3,700,000	5,058,000	
	阪	1,500,000	—	—	1,500,000	1,730,353	
	庫	313,603	—	—	313,603	15,366,565	
	良	8,294,982	—	—	8,294,982	27,267,443	
	山	3,644,116	—	—	3,644,116	25,979,812	
	取	80,000	—	—	80,000	2,317,530	
		4,195,053	—	—	4,195,053	1,655,373	
		2,371,736	—	—	2,371,736	3,371,959	
島岡廣山德香愛高福佐	根山	4,000,000	—	—	4,000,000	9,072,000	
	島口	3,360,161	—	—	3,360,161	2,570,163	
	川	2,674,406	—	511,850	3,186,256	4,251,545	
	媛	1,200,000	—	—	1,200,000	3,778,651	
	知	1,701,000	—	—	1,701,000	2,165,082	
	岡	12,500	—	—	12,500	2,137,475	
		443,000	—	—	443,000	5,699,401	
		8,964,187	—	—	8,964,187	892,829	
		568,524	16,234	—	584,758	7,800,000	
		—	—	—	—	2,298,397	
長熊大宮鹿沖	崎本	1,387,620	—	—	1,387,620	7,517,905	
	分	3,966,980	—	—	3,966,980	1,500,000	
	崎	5,756,559	—	—	5,756,559	3,554,034	
	島	11,766,808	—	—	11,766,808	7,424,953	
	繩	5,923,319	—	—	5,923,319	2,538,565	
		—	—	—	—	253,629	
	小計	160,083,582	16,234	2,261,850	162,361,666	389,216,809	
	北朝鮮關樺南	道	486,946	8,163	—	495,109	35,472,031
		鮮	32	42,752	—	42,784	10,114,491
		灣	64	11,512	—	11,576	4,084,140
東		不明	不明	不明	不明	1,188,452	
太		—	—	—	—	459,370	
洋		—	—	—	—	—	
小計	487,042	62,427	—	549,469	51,318,484		
總計	160,570,624	78,661	2,261,850	162,911,135	440,535,293		

第二 木炭移動狀況



第二十二表 大正九年府縣別木炭需給表 (單位貫)

地 區 分	生 産 量	移 入 量	輸 入 量	前 年 〓 〓 持 越 量	小 計		
青 岩 宮 秋 山 福 茨 栃 群 埼	森手	18,531,500	14,444,800	—	—	32,976,300	
	城	33,323,679	—	—	—	33,323,679	
	田形	8,683,661	880,380	—	—	9,564,041	
	島	16,900,000	550,000	—	—	17,450,000	
	城	12,859,500	900,000	—	—	13,759,500	
	木馬	46,016,460	4,072,600	—	—	50,089,060	
	玉	4,995,600	2,897,800	—	—	7,893,400	
		13,147,228	3,497,280	—	—	16,644,508	
		11,074,251	885,940	—	—	11,960,191	
		4,133,490	15,974,250	—	—	20,107,740	
千 東 神 新 富 石 福 山 長 岐	葉京	6,554,000	2,557,000	—	—	9,111,000	
	川	3,532,869	67,159,000	—	—	70,691,869	
	鴻	2,562,300	17,837,700	226,000	1,100,000	21,726,000	
	山	15,282,081	1,403,000	—	—	16,685,081	
	川	4,364,133	1,900,000	—	—	6,264,133	
	井	11,052,132	1,657,820	—	—	12,709,952	
	梨	11,000,000	200,000	—	—	11,200,000	
	野	9,213,519	1,101,760	—	—	10,315,279	
	阜	10,915,893	9,592,000	—	—	20,507,893	
		13,047,200	1,890,540	—	—	14,937,740	
靜 愛 三 滋 京 大 兵 奈 和 島	岡	12,309,758	1,610,046	5,700	—	13,925,504	
	重	2,970,000	7,000,000	—	—	9,970,000	
	賀	9,691,710	858,800	—	800,000	11,350,510	
	都	4,007,821	535,000	—	—	4,542,821	
	阪	6,604,275	13,208,550	—	—	19,812,825	
	庫	941,416	32,905,260	270,000	—	34,116,676	
	山	11,063,517	25,761,330	128,900	—	36,953,747	
	取	2,334,773	740,000	—	—	3,074,773	
		5,987,911	754,000	—	—	6,741,911	
		7,872,722	647,676	—	—	8,520,398	
島 岡 廣 山 德 香 愛 高 福 佐	根	16,340,000	—	—	—	16,340,000	
	山	8,039,369	338,093	—	—	8,377,462	
	口	8,584,758	106,670	—	792,190	9,483,618	
	島	7,627,863	861,876	2,080	—	8,491,819	
	川	6,149,151	—	—	—	6,149,151	
	媛	1,270,918	1,900,000	—	—	3,170,918	
	知	7,167,942	477,000	—	—	7,644,942	
	岡	17,012,316	—	—	—	17,012,316	
	賀	3,205,078	6,949,164	—	—	10,154,242	
		1,484,771	1,633,248	—	—	3,118,019	
長 熊 大 宮 鹿 沖 小 計	崎	7,256,720	4,966,500	16,500	—	12,269,720	
	本	9,901,236	737,772	—	—	10,639,008	
	分	12,312,849	—	—	—	12,312,849	
	崎	21,816,830	—	—	—	21,816,830	
	島	14,473,382	—	—	—	14,473,382	
	繩	632,569	50,000	—	—	682,569	
	小	464,249,146	251,472,855	649,180	2,692,190	719,063,371	
	北 朝 臺 關 樺 南 小 計 總	道	40,097,015	15,430	—	—	40,112,445
		鮮	13,958,138	1,901,120	5,296	—	15,864,554
		灣	9,943,462	88,688	2,675	—	10,034,825
東		—	—	522,765	—	522,765	
太		839,140	29,200	—	—	868,340	
洋		—	—	—	—	—	
小	64,837,755	2,034,438	530,736	—	67,402,929		
總	523,086,901	253,507,293	1,179,916	2,692,190	786,466,300		

第二 木炭移動狀況

六〇

第二十二表 大正九年府縣別木炭需給表 (單位貫)

地 區 分	移 出 量	輸 出 量	前 年 〓 〓 持 越 量	小 計	差 引 需 要 量		
青 岩 宮 秋 山 福 茨 栃 群 埼	森手	22,020,300	—	—	22,020,300	10,956,000	
	城	26,658,948	—	—	26,658,948	6,664,736	
	田形	3,558,780	—	—	3,558,780	6,005,261	
	島	7,400,000	—	—	7,400,000	10,050,000	
	城	2,739,000	—	—	2,739,000	11,020,000	
	木馬	18,092,000	—	—	18,092,000	31,997,060	
	玉	1,090,200	—	—	1,090,200	6,803,200	
		11,798,880	—	—	11,798,880	4,845,628	
		4,651,185	—	—	4,651,185	7,309,006	
		905,000	—	—	905,000	19,202,740	
千 東 神 新 富 石 福 山 長 岐	葉京	1,500,000	—	—	1,500,000	7,611,000	
	川	800,000	—	—	800,000	69,891,869	
	鴻	146,000	—	955,000	1,101,000	20,625,000	
	山	4,584,625	—	—	4,584,625	12,100,456	
	川	500,000	—	—	500,000	5,764,133	
	井	3,868,247	—	—	3,868,247	8,841,705	
	梨	7,000,000	—	—	7,000,000	4,200,000	
	野	3,388,629	—	—	3,388,629	6,926,650	
	阜	5,596,000	—	—	5,596,000	14,911,893	
		5,208,300	—	—	5,208,300	9,729,440	
靜 愛 三 滋 京 大 兵 奈 和 島	岡	4,694,946	—	—	4,694,946	9,230,558	
	重	300,000	—	—	300,000	9,670,000	
	賀	4,688,500	—	550,000	5,238,500	6,112,010	
	都	1,500,000	—	—	1,500,000	3,042,821	
	阪	660,427	—	—	660,427	19,152,398	
	庫	9,871,780	—	—	9,871,780	24,244,896	
	山	3,800,237	—	—	3,800,237	33,153,510	
	取	100,000	—	—	100,000	2,974,773	
		4,915,002	—	—	4,915,002	1,826,909	
		6,442,838	—	—	6,442,838	2,077,560	
島 岡 廣 山 德 香 愛 高 福 佐	根	7,120,000	—	—	7,120,000	9,220,000	
	山	4,347,033	—	—	4,347,033	4,030,424	
	口	3,229,114	—	787,296	4,016,410	5,467,208	
	島	2,253,000	—	—	2,253,000	6,238,819	
	川	2,705,500	—	—	2,705,500	3,443,651	
	媛	41,312	—	—	41,312	3,129,606	
	知	551,000	—	—	551,000	7,093,942	
	岡	15,675,717	—	—	15,675,717	1,336,599	
	賀	119,222	329,942	—	449,164	9,705,078	
		—	—	—	—	3,118,019	
長 熊 大 宮 鹿 沖 小 計	崎	2,229,100	—	—	2,229,100	10,040,620	
	本	4,738,610	—	—	4,738,610	5,900,398	
	分	8,149,083	—	—	8,149,083	4,163,766	
	崎	16,925,367	—	—	16,925,367	4,891,463	
	島	10,131,367	—	—	10,131,367	4,342,015	
	繩	75,000	—	—	75,000	607,569	
	小	246,770,244	329,942	2,292,296	249,392,482	469,670,889	
	北 朝 臺 關 樺 南 小 計 總	道	1,610,860	13,860	—	1,624,720	38,487,725
		鮮	8,144	701,904	—	710,048	15,154,506
		灣	56	19,956	—	19,652	10,015,173
東		—	—	—	—	522,765	
太		—	—	—	—	868,340	
洋		—	—	—	—	—	
小	1,619,060	735,720	—	2,354,420	65,048,509		
總	248,389,304	1,065,662	2,292,296	251,746,902	534,719,398		

第二 木炭移動狀況

六一

備考 南洋ハサイパン支廳 トラツク支廳 パラオ支廳 ボナペ支廳管内トス



第二十三表 大正十五年(昭和元年)府縣別木炭需給表 (單位貫)

地方	區分	生産量	移入量	輸入量	前年ヨリ 持越量	小計
青岩宮秋山福茨栃群埼	森手	17,115,900	7,193,800	—	500,000	24,809,700
	城田	42,964,667	117,731	—	934,552	44,016,950
	形島	9,449,104	3,806,820	—	353,456	13,609,380
	福茨	15,100,000	2,516,000	—	203,000	17,819,000
	栃群	13,526,300	1,714,000	—	1,865,200	17,105,500
	群埼	46,455,656	2,665,600	—	—	49,121,256
	馬玉	4,875,000	2,112,800	—	1,328,000	8,315,800
	馬玉	14,700,374	3,392,165	—	1,402,000	19,494,534
	馬玉	9,503,444	1,589,145	—	264,000	11,356,589
	馬玉	3,462,262	13,383,444	—	931,333	17,777,039
千東神新富石福山長岐	葉京川	6,242,000	3,653,000	—	500,000	10,395,000
	湯山川	2,252,291	94,768,879	2,500,000	6,000,000	105,521,170
	井梨野	1,355,000	18,825,120	1,171,800	781,500	22,133,420
	野阜	14,112,117	2,055,000	—	1,480,604	17,647,721
	野阜	4,005,285	3,487,079	—	323,910	7,816,274
	野阜	9,785,778	1,408,826	—	2,416,500	13,611,104
	野阜	10,198,740	448,860	—	530,000	11,177,600
	野阜	7,111,244	1,502,810	—	766,704	9,380,758
	野阜	12,504,773	3,145,495	—	2,170,567	17,820,835
	野阜	10,864,850	2,363,182	—	4,313,040	17,541,072
靜愛三滋京大兵奈和島	岡知	10,714,098	1,713,510	5,250	15,500	12,448,358
	重賀	4,500,000	12,800,700	190,800	—	17,491,500
	重賀	10,712,806	1,297,089	—	973,678	12,983,573
	重賀	5,583,556	1,867,000	—	375,820	7,826,376
	重賀	7,531,082	15,136,617	—	1,324,353	23,992,052
	重賀	1,066,674	33,887,241	1,540,450	905,700	37,400,065
	重賀	9,339,250	21,716,965	5,000	356,852	31,418,067
	重賀	1,739,006	790,560	—	50,000	2,579,566
	重賀	6,401,300	1,028,770	—	263,040	7,693,110
	重賀	7,068,611	1,005,363	—	1,321,118	9,395,092
島岡廣山德香愛高福佐	根山	27,233,000	79,000	—	349,000	27,661,000
	島口	8,494,058	1,342,854	—	1,197,743	11,034,655
	島口	14,337,976	1,054,300	—	1,909,482	17,301,758
	島口	10,513,212	740,828	—	953,000	12,207,040
	島口	9,090,910	—	—	—	9,090,910
	島口	736,689	3,236,900	—	218,500	4,192,089
	島口	7,176,490	548,003	—	1,794,122	9,518,615
	島口	19,060,801	—	—	177,840	19,238,641
	島口	2,304,756	10,205,892	—	50,000	12,560,648
	島口	1,193,415	1,206,745	—	59,670	2,495,830
長熊大宮鹿沖小計	崎本	6,482,330	5,956,800	—	182,560	12,621,690
	崎本	13,243,438	1,224,382	—	2,648,687	17,116,507
	崎本	13,261,519	—	—	815,661	14,077,180
	崎本	26,410,255	300,000	—	207,000	26,917,255
	崎本	17,963,450	—	—	727,000	18,690,450
	崎本	351,163	1,459	—	114,133	466,755
	崎本	498,094,630	287,290,729	5,413,300	44,054,825	834,853,484
	崎本	—	—	—	—	—
	崎本	—	—	—	—	—
	崎本	—	—	—	—	—
北朝臺關樺南小計	道鮮	56,949,643	—	—	—	56,949,643
	道鮮	20,828,824	1,010,320	70,368	2,867,423	24,776,935
	道鮮	11,443,514	39,904	99	6,240,382	17,723,899
	道鮮	—	376,150	1,131,869	16,490	1,524,509
	道鮮	1,992,794	133,800	0	—	2,126,594
	道鮮	112,613	—	—	2,600	115,213
	道鮮	91,327,388	1,560,174	1,202,336	9,126,895	103,216,793
	道鮮	589,422,018	288,850,903	6,615,636	53,181,720	938,070,277
	道鮮	—	—	—	—	—
	道鮮	—	—	—	—	—

第二 木炭移動狀況

六一

第二十三表 大正十五年(昭和元年)府縣別木炭需給表 (單位貫)

地方	區分	移出量	輸出量	翌年へ 持越量	小計	差 引 要 量
青岩宮秋山福茨栃群埼	森手	13,899,200	—	350,000	14,249,200	10,560,500
	城田	34,496,452	—	647,852	35,144,304	8,872,646
	形島	4,734,000	—	295,773	5,029,773	8,579,607
	福茨	7,200,000	—	550,000	7,750,000	10,069,000
	栃群	2,511,960	—	1,969,000	4,480,960	12,624,540
	群埼	15,530,600	—	—	15,530,600	33,590,656
	馬玉	2,376,816	—	1,320,000	3,696,816	4,618,984
	馬玉	7,452,400	—	1,565,000	9,017,400	10,477,134
	馬玉	3,631,416	—	150,000	3,781,416	7,575,173
	馬玉	916,000	—	1,013,283	1,929,283	15,847,756
千東神新富石福山長岐	葉京川	1,559,000	—	500,000	2,059,000	8,336,000
	湯山川	729,000	—	9,000,000	9,729,000	95,792,170
	井梨野	92,500	—	450,000	542,500	21,590,920
	野阜	3,290,001	—	1,644,322	4,934,323	12,713,398
	野阜	1,071,830	—	175,882	1,247,712	6,568,562
	野阜	2,981,381	—	1,500,000	4,481,381	9,129,723
	野阜	4,880,000	—	370,000	5,250,000	5,927,600
	野阜	2,568,110	—	635,419	3,203,529	6,177,229
	野阜	3,678,009	—	1,915,811	5,593,820	12,227,015
	野阜	6,011,860	—	3,227,120	9,238,980	8,302,092
靜愛三滋京大兵奈和島	岡知	3,612,879	—	15,000	3,627,879	8,820,479
	重賀	500,000	—	1,300,000	1,800,000	15,691,500
	重賀	4,675,927	—	993,816	5,669,743	7,313,830
	重賀	986,072	—	596,223	1,582,295	6,244,081
	重賀	1,305,720	—	762,606	2,068,326	21,923,726
	重賀	7,480,013	—	—	7,480,013	29,920,052
	重賀	3,674,983	—	823,927	4,498,910	26,919,157
	重賀	78,000	—	50,000	128,000	2,451,566
	重賀	4,636,618	—	316,000	4,952,618	2,740,492
	重賀	5,008,753	—	1,201,017	6,209,770	3,185,322
島岡廣山德香愛高福佐	根山	16,243,000	—	349,000	16,592,000	11,069,000
	島口	4,655,549	—	1,229,665	5,885,214	5,149,441
	島口	7,410,806	—	1,887,440	9,298,246	8,003,512
	島口	3,528,040	—	789,000	4,317,040	7,890,040
	島口	4,456,000	—	—	4,456,000	4,634,910
	島口	88,212	—	218,435	306,647	3,885,442
	島口	558,880	—	1,794,122	2,353,002	7,165,613
	島口	13,398,908	—	161,100	13,560,008	5,678,633
	島口	19,936	35,956	44,115	100,007	12,460,641
	島口	100,160	—	—	100,160	2,359,670
長熊大宮鹿沖小計	崎本	2,838,218	—	198,260	3,036,478	9,585,212
	崎本	8,357,507	—	2,527,385	10,884,892	6,231,615
	崎本	7,948,906	—	620,147	8,569,053	5,508,127
	崎本	21,090,079	—	455,219	21,545,298	5,371,957
	崎本	12,762,415	—	539,000	13,301,415	5,389,035
	崎本	45,718	—	52,893	98,611	368,144
	崎本	255,071,794	35,956	44,203,832	299,311,582	535,541,902
	崎本	—	—	—	—	—
	崎本	—	—	—	—	—
	崎本	—	—	—	—	—
北朝臺關樺南小計	道鮮	11,793,510	12,170	—	11,805,680	45,143,963
	道鮮	4,511,712	511,936	2,617,899	7,641,547	17,135,388
	道鮮	18,619	34,380	4,472,533	4,525,532	13,198,367
	道鮮	—	—	21,165	21,165	1,503,344
	道鮮	—	—	102,434	102,434	2,024,160
	道鮮	79,370	—	1,930	81,300	33,913
	道鮮	16,403,211	558,486	7,215,961	24,177,658	79,039,135
	道鮮	271,475,005	594,442	51,419,793	323,489,240	614,581,037
	道鮮	—	—	—	—	—
	道鮮	—	—	—	—	—

第二 木炭移動狀況

六三

備考 南洋ハサイパン支廳、トラツク支廳、パラオ支廳、ボナベ支廳管内トス



前三表ヲ總括スレバ次ノ如シ。(昭和元年) 第三十三頁

第二十四表 本邦木炭需給狀況總括表

	大 正 三 年			大 正 九 年
	内 地	其 他	計	内 地
生 産 量	362,700,275	49,023,525	411,723,800	464,249,146
移 入 量	186,746,724	1,629,528	188,376,252	251,472,855
輸 入 量	—	1,214,900	1,222,650	649,180
前年ヨリ持越量	2,123,726	—	2,123,726	2,292,190
小 計	551,578,475	51,867,953	603,446,423	719,063,371
移 出 量	160,083,582	487,042	160,570,624	246,770,244
輸 出 量	16,234	62,427	78,661	329,942
翌年へ持越量	2,261,850	—	2,261,850	2,292,296
小 計	162,361,666	549,469	162,911,135	249,392,482
差引需要量	389,216,809	51,318,484	440,535,293	469,670,889
需要量歩合	100	100	100	121

三 用途別木炭需要量

大正十五年(昭和元年)ニ於ケル全國木炭需要量ハ約六億貫ニシテ其ノ内家庭用ニ供セラルルモノ四億二千八百餘萬貫即約七割ヲ占ム。

而シテ木炭ノ用途ハ増々廣汎ニ互リ家庭用トシテハ其ノ大部分ハ採暖、厨房ノ用ニ供セラルルモ尙濾過用、吸收用、炭團製造用等ニモ用ヒラル。農業用トシテハ蠶室保溫用、繭乾燥用、絲練用、製茶用等ニ用ヒラレ、工業用トシテハ冶金用、鐵工業用、カーバイト工業用、一般工業燃料用、漆器研磨用、化粧品製造用、火藥製造用、金屬溶接用、毒瓦斯防禦用、自動車動力用等ニ使用セラル。

右ノ内其ノ主要ナルモノニ付之カ數量ヲ見ルニ、家庭用トシテ使用セラルルモノ四億二千八百餘萬貫ニシテ總需要量ノ約七〇%ニ當リ、養蠶用トシテ四千四百餘萬貫約七%、製鐵冶金用トシテ一千六百餘萬貫約三%、製茶用トシテ七百餘萬貫約一%ニシテ其ノ他一億一千六百

第二 木炭移動狀況

六四

前三表ヲ總括スレバ次ノ如シ。

第二十四表 本邦木炭需給狀況總括表

	大 正 九 年		大 正 十 五 年		
	其 他	計	内 地	其 他	計
生 産 量	64,837,755	529,086,901	498,094,630	91,327,388	589,422,018
移 入 量	2,034,438	253,507,293	287,290,729	1,560,174	288,850,903
輸 入 量	530,736	1,179,916	5,413,300	1,202,336	6,615,636
前年ヨリ持越量	—	2,692,190	44,054,825	9,126,895	53,181,720
小 計	67,402,929	786,466,300	834,853,484	103,216,793	938,070,277
移 出 量	1,619,060	248,389,304	255,071,794	16,403,211	271,475,005
輸 出 量	735,720	1,065,662	35,956	558,486	594,442
翌年へ持越量	—	2,292,296	44,203,832	7,215,961	51,419,793
小 計	2,354,420	251,746,902	299,311,582	24,177,658	323,489,240
差引需要量	65,048,509	534,719,398	535,541,902	79,039,135	614,581,037
需要量歩合	127	121	138	154	140

餘萬貫約一九%ナリ。

尙總需要量ニ對スル一人當リ消費量ヲ見ルニ、内地ニ於テハ九貫餘、全國平均ニ於テ七貫餘ニシテ、又之ヲ家庭用ノミニ付テ見ルニ内地ニ於テハ六貫餘、全國平均ニ於テ五貫餘ヲ示セリ。

又總需要量ニ付各府縣別ニ一人當リ消費量ノ最大ナルハ福島ノ二十三貫餘ニシテ、東京ノ二十一貫餘、朝鮮ノ十八貫餘、京都、島根、神奈川ノ各十五貫餘等之ニ次グ。家庭用ノミニ付之ヲ見ルニ東京ノ十六貫餘ヲ首位トシ福島、朝鮮、神奈川等ノ順位ナリ。

大正十五年(昭和元年)ニ於ケル府縣別、用途別需要量及一人當リ消費量ハ左表ノ如シ。

第二 木炭移動狀況

六五



第二十五表 大正十五年府縣別用途別木炭需要表 (單位貫)

地 方	家庭用	養蠶用	製茶用	製 冶 金 用	鐵 用	其 他	計	總 對 一 人 消 費 量	家 庭 用 對 一 人 消 費 量
								貫	貫
青 岩 宮 秋 山 福 茨 栃 群 埼	8,844,500 6,098,412 5,060,642 7,650,000 8,487,000 23,593,000 2,618,306 7,575,841 4,902,421 9,069,746	177,000 168,795 1,681,369 410,000 1,090,000 2,100,000 981,342 491,437 1,505,088 2,628,055	— — 8,247 — — — 319,040 163,626 8,836 399,060	89,000 111,708 223,684 450,000 700,000 — 134,735 379,839 204,439 1,258,690	— — — — — — 565,561 — — —	1,450,000 2,493,731 1,605,665 1,559,000 2,347,540 8,397,656 — 1,866,391 954,389 2,492,205	10,560,500 8,872,646 8,579,607 10,069,000 12,624,540 33,590,656 — 10,477,134 7,575,173 15,847,756	13.0 9.8 8.2 11.4 12.3 23.4 — 8.6 6.8 11.4	10.9 6.8 4.8 8.2 8.3 16.1 — 1.9 6.9 4.4 6.5
千 東 神 奈 新 富 石 福 山 長 岐	6,704,000 72,582,748 16,838,220 7,686,527 4,637,484 5,928,883 4,582,000 3,539,285 5,999,089 3,586,985	825,000 1,246,400 2,589,210 1,877,839 96,300 264,815 206,000 726,827 2,074,260 2,499,640	184,000 169,876 34,340 53,465 86,200 44,567 15,000 — — 97,890	249,000 2,019,349 — 388,400 — 157,307 280,000 — 224,645 130,000	374,000 19,773,797 — 2,707,167 — 2,734,151 844,600 — 3,929,021 1,987,577	8,336,000 95,792,170 21,590,920 12,713,398 6,568,562 9,129,723 5,927,600 6,177,229 12,227,015 8,302,092	6.0 21.4 15.2 6.9 8.8 12.2 9.9 10.3 7.5 7.3	4.8 16.2 11.9 4.2 6.2 7.9 7.7 5.9 3.7 3.2	
靜 愛 三 滋 京 大 兵 奈 和 鳥	4,506,555 12,629,500 2,789,729 3,689,000 13,481,775 23,216,110 21,479,370 1,742,127 1,739,337 1,237,571	655,210 2,500,000 1,278,235 411,000 718,940 15,750 832,287 491,028 301,051 717,637	1,741,237 72,000 182,233 291,000 400,000 28,120 29,372 95,263 16,507 1,720	495,794 344,000 227,286 44,000 187,040 — 298,302 81,493 144,031 93,296	1,421,683 146,000 1,836,347 1,809,081 7,135,971 6,660,072 4,279,826 41,655 539,566 1,135,098	8,820,479 15,691,500 7,313,830 6,244,081 21,923,726 29,920,052 26,919,157 2,451,566 2,740,492 3,185,322	5.3 6.8 6.6 9.4 15.6 9.8 11.0 4.2 3.5 6.7	2.7 5.4 3.4 5.6 9.6 7.6 8.8 3.0 2.2 2.6	
島 岡 廣 山 德 香 愛 高 福 佐	5,750,000 3,443,900 2,000,878 6,706,540 3,589,760 1,935,982 3,988,714 4,423,744 9,540,815 1,489,089	875,000 610,000 1,680,738 200,000 758,400 80,000 1,268,876 405,741 461,801 241,273	53,000 — 1,200,527 — 43,750 — 21,140 40,951 33,434 —	— 262,080 1,600,702 — — 1,133,090 222,210 65,086 545,097 —	4,391,000 833,461 1,520,667 983,500 243,000 736,370 1,664,673 743,111 1,879,494 629,308	11,069,000 5,149,441 8,003,512 7,890,040 4,634,910 3,885,442 7,165,613 5,678,633 12,460,641 2,359,670	15.3 4.2 4.9 7.2 6.7 5.5 6.5 2.3 5.4 3.4	8.0 2.8 1.2 6.1 5.2 2.8 3.6 6.4 4.1 2.2	
長 熊 大 宮 鹿 兒 沖	6,411,162 3,221,960 3,665,500 1,646,659 3,773,000 184,837	845,260 939,225 724,500 2,519,821 708,672 4,676	32,950 123,250 27,000 150,451 131,664 319	96,200 — 136,501 — 294,635 41,101	2,199,640 1,947,180 954,626 1,055,026 481,064 137,211	9,585,212 6,231,615 5,508,127 5,371,957 5,389,035 368,144	8.2 4.8 5.9 7.8 3.7 0.7	5.5 2.5 4.0 2.4 2.6 0.3	
小 計	364,768,703	43,884,498	6,300,035	13,312,740	107,275,926	535,541,902	9.4	6.4	
北 海 道 鮮 灣 東 關 樺 南	38,934,151 12,525,969 9,962,468 1,233,477 1,661,980 24,189	110,530 661,426 — — — —	— — 1,426,816 — — —	864,147 1,351,982 519,851 — 672,840 —	5,235,135 2,596,011 1,280,232 269,867 189,340 9,724	45,143,963 17,134,388 13,198,367 1,503,344 2,024,160 33,913	18.1 0.9 3.3 1.4 9.9 0.6	15.6 0.6 2.5 1.2 8.1 0.4	
小 總 計 割 合	63,342,234 428,110,937 70%	771,956 44,656,454 7%	1,426,816 7,726,851 1%	2,908,820 16,221,560 3%	9,580,309 116,856,235 19%	79,039,135 614,581,037 100%	2.9 7.4	2.3 5.1	

第二 木炭移動狀態

六六

其三 木炭出入荷量

一、府縣別木炭出荷量

(イ) 木炭出荷量

大正十五年(昭和元年) = 於ケル府縣別木炭出荷狀況 = 付其ノ明細ヲ

舉クレバ左表ノ如シ。

府縣	總計	家庭用	養蠶用	製茶用	製冶金用	鐵用	其他	對一人消費量	對一人消費量
青岩宮秋山福茨栃群埼	10,560,500	8,844,500	177,000	—	89,000	—	1,450,000	13.0	10.9
千東神奈新富石福山長岐	105,792,170	72,582,748	1,246,400	169,876	2,019,349	19,773,797	95,792,170	21.4	16.2
靜愛三滋京大兵奈和鳥	21,923,726	13,481,775	718,940	400,000	187,040	7,135,971	21,923,726	15.6	9.6
島岡廣山德香愛高福佐	11,069,000	5,750,000	875,000	53,000	—	4,391,000	11,069,000	15.3	8.0
長熊大宮鹿兒沖	9,585,212	6,411,162	845,260	32,950	96,200	2,199,640	9,585,212	8.2	5.5
小計	535,541,902	364,768,703	43,884,498	6,300,035	13,312,740	107,275,926	535,541,902	9.4	6.4
北海道鮮灣東關樺南	13,198,367	9,962,468	—	1,426,816	—	1,280,232	13,198,367	3.3	2.5
小總計	614,581,037	428,110,937	44,656,454	7,726,851	16,221,560	116,856,235	614,581,037	7.4	5.1

第二 木炭移動狀態

六六七







第二十六表 大正十五年(昭和元年)府縣別木炭出荷明細表(單位貫)

入荷地方	山形				福島			
	鐵道	船	其他	計	鐵道	船	其他	計
青森	—	—	—	—	—	—	—	—
岩手	—	—	—	—	—	—	—	—
宮城	70,000	35,000	—	105,000	—	—	—	—
秋田	—	—	—	—	234,560	—	—	234,560
山形	—	—	—	—	—	—	—	—
福島	—	—	—	—	—	—	—	—
茨城	—	—	—	—	—	—	—	—
栃木	—	—	—	—	—	—	—	—
群馬	—	—	—	—	—	—	—	—
千代田	—	—	—	—	—	—	—	—
東京	—	—	—	—	—	—	—	—
神奈川	—	—	—	—	—	—	—	—
新潟	—	—	—	—	—	—	—	—
富山	—	—	—	—	—	—	—	—
石川	—	—	—	—	—	—	—	—
福井	—	—	—	—	—	—	—	—
山梨	—	—	—	—	—	—	—	—
長野	—	—	—	—	—	—	—	—
岐阜	—	—	—	—	—	—	—	—
愛知	—	—	—	—	—	—	—	—
三重	—	—	—	—	—	—	—	—
滋賀	—	—	—	—	—	—	—	—
京都	—	—	—	—	—	—	—	—
大阪	—	—	—	—	—	—	—	—
兵庫	—	—	—	—	—	—	—	—
奈良	—	—	—	—	—	—	—	—
和歌山	—	—	—	—	—	—	—	—
鳥取	—	—	—	—	—	—	—	—
徳島	—	—	—	—	—	—	—	—
香川	—	—	—	—	—	—	—	—
高松	—	—	—	—	—	—	—	—
高知	—	—	—	—	—	—	—	—
愛媛	—	—	—	—	—	—	—	—
福岡	—	—	—	—	—	—	—	—
佐賀	—	—	—	—	—	—	—	—
長門	—	—	—	—	—	—	—	—
熊野	—	—	—	—	—	—	—	—
大宮	—	—	—	—	—	—	—	—
鹿兒島	—	—	—	—	—	—	—	—
小計	70,000	35,000	—	105,000	234,560	—	—	234,560
北海道	672,480	—	—	672,480	470,910	—	—	470,910
朝鮮	—	—	—	—	—	—	—	—
臺灣	—	—	—	—	—	—	—	—
東洋	—	—	—	—	—	—	—	—
南洋	—	—	—	—	—	—	—	—
小計	672,480	—	—	672,480	470,910	—	—	470,910
總計	742,480	35,000	—	777,480	705,470	—	—	705,470

第二 木炭移動狀況

第二十六表 大正十五年(昭和元年)府縣別木炭出荷明細表(單位貫)

入荷地方	茨城				栃木			
	鐵道	船	其他	計	鐵道	船	其他	計
青森	—	—	—	—	—	—	—	—
岩手	137,403	1,860	—	139,263	—	—	—	—
宮城	114,840	—	—	114,840	—	—	—	—
秋田	—	—	—	—	279,000	—	—	279,000
山形	179,360	—	—	179,360	577,120	—	—	577,120
福島	806,900	—	—	806,900	609,200	—	—	609,200
茨城	—	—	—	—	—	—	—	—
栃木	378,540	30,000	42,000	450,540	—	—	—	—
群馬	—	—	—	—	—	—	—	—
千代田	—	—	—	—	—	—	—	—
東京	—	—	—	—	—	—	—	—
神奈川	—	—	—	—	—	—	—	—
新潟	—	—	—	—	—	—	—	—
富山	—	—	—	—	253,366	—	—	253,366
石川	—	—	—	—	—	—	—	—
福井	—	—	—	—	—	—	—	—
山梨	—	—	—	—	—	—	—	—
長野	—	—	—	—	—	—	—	—
岐阜	—	—	—	—	—	—	—	—
愛知	—	—	—	—	—	—	—	—
三重	—	—	—	—	—	—	—	—
滋賀	—	—	—	—	—	—	—	—
京都	—	—	—	—	—	—	—	—
大阪	—	—	—	—	—	—	—	—
兵庫	—	—	—	—	—	—	—	—
奈良	—	—	—	—	—	—	—	—
和歌山	—	—	—	—	—	—	—	—
鳥取	—	—	—	—	—	—	—	—
徳島	—	—	—	—	—	—	—	—
香川	—	—	—	—	—	—	—	—
高松	—	—	—	—	—	—	—	—
高知	—	—	—	—	—	—	—	—
愛媛	—	—	—	—	—	—	—	—
福岡	—	—	—	—	—	—	—	—
佐賀	—	—	—	—	—	—	—	—
長門	—	—	—	—	—	—	—	—
熊野	—	—	—	—	—	—	—	—
大宮	—	—	—	—	—	—	—	—
鹿兒島	—	—	—	—	—	—	—	—
小計	2,137,550	31,860	42,000	2,211,410	1,743,664	—	—	1,743,664
北海道	428,080	—	—	428,080	895,850	—	—	895,850
朝鮮	—	—	—	—	—	—	—	—
臺灣	—	—	—	—	—	—	—	—
東洋	—	—	—	—	—	—	—	—
南洋	—	—	—	—	—	—	—	—
小計	428,080	—	—	428,080	895,850	—	—	895,850
總計	2,565,630	31,860	42,000	2,639,490	2,639,514	—	—	2,639,514

條二 木炭移動狀況



第二十六表 大正十五年(昭和元年)府縣別木炭出荷明細表(單位貫)

入荷地方	出荷地方	馬				崎				玉			
		鐵道	船	其他	計	鐵道	船	其他	計	鐵道	船	其他	計
青岩宮秋山福茨栃群埼	森手	750,000	—	—	750,000	880,000	—	—	880,000	—	—	—	—
	城田	—	—	—	—	813,062	—	—	813,062	—	—	—	—
	形島	123,000	—	—	123,000	122,580	—	—	122,580	—	—	—	—
	福茨	142,000	—	—	142,000	255,000	—	—	255,000	—	—	—	—
	栃群	—	—	—	—	—	—	—	—	—	—	—	—
	埼	254,500	—	63,000	317,500	1,194,100	—	—	1,194,100	670,710	—	—	670,710
千東神新富石福山長岐	葉京	—	—	—	—	206,000	—	—	206,000	—	—	—	—
	川湯	182,019	—	—	182,019	591,824	—	—	591,824	—	—	—	—
	山川	—	—	—	—	110,090	—	—	110,090	—	—	—	—
	井梨	—	—	—	—	101,850	—	—	101,850	—	—	—	—
	野阜	—	—	—	—	517,124	—	—	517,124	—	—	—	—
	靜愛三滋京大兵奈歌良	—	—	—	—	600,000	240,994	—	840,994	—	—	—	—
島岡廣山德香愛高福佐	根山	—	—	—	—	156,000	—	—	156,000	—	—	—	—
	島口	122,076	—	—	122,076	239,816	—	—	239,816	—	—	—	—
	島川	—	—	—	—	—	—	—	—	—	—	—	—
	媛知	—	—	—	—	—	—	—	—	—	—	—	—
	岡賀	—	—	—	—	—	—	—	—	—	—	—	—
	長熊大宮鹿兒	—	—	—	—	211,587	—	—	211,587	—	—	—	—
小計	小計	1,592,852	—	63,000	1,655,852	9,228,827	240,994	687,741	10,157,562	—	—	—	—
	北海	290,450	—	—	290,350	345,510	—	—	345,510	—	—	—	—
北朝臺關樺南	道	—	—	—	—	—	—	—	—	—	—	—	—
	東	—	—	—	—	—	—	—	—	—	—	—	—
小計	小計	290,350	—	—	290,350	345,510	—	—	345,510	—	—	—	—
	總計	1,883,202	—	63,000	1,646,202	9,574,337	240,994	687,741	10,503,072	—	—	—	—

第二 木炭移動狀況

七二

第二十六表 大正十五年(昭和元年)府縣別木炭出荷明細表(單位貫)

入荷地方	出荷地方	千				葉				東				京			
		鐵道	船	其他	計	鐵道	船	其他	計	鐵道	船	其他	計	鐵道	船	其他	計
青岩宮秋山福茨栃群埼	森手	870,000	—	—	870,000	10,349,000	—	—	10,349,000	—	—	—	—	—	—	—	—
	城田	790,895	166,726	—	957,621	20,147,390	—	—	20,147,390	89,936	—	—	89,936	—	—	—	—
	形島	591,120	—	—	591,120	3,517,560	—	—	3,517,560	—	—	—	—	—	—	—	—
	福茨	150,000	—	—	150,000	5,442,690	—	—	5,442,690	—	—	—	—	—	—	—	—
	栃群	—	—	—	—	821,020	—	—	821,020	—	—	—	—	—	—	—	—
	埼	1,378,300	—	—	1,378,300	8,644,900	—	—	8,644,900	—	—	—	—	—	—	—	—
千東神新富石福山長岐	葉京	—	—	—	—	595,000	125,000	—	720,000	—	—	—	—	—	—	—	—
	川湯	117,000	—	—	117,000	—	—	—	—	—	—	—	—	—	—	—	—
	山川	—	—	—	—	1,740,307	—	—	1,740,307	—	—	—	—	—	—	—	—
	井梨	—	—	—	—	346,875	—	—	346,875	—	—	—	—	—	—	—	—
	野阜	—	—	—	—	988,000	—	—	988,000	—	—	—	—	—	—	—	—
	靜愛三滋京大兵奈歌良	—	—	—	—	1,582,400	—	344,000	1,926,400	—	—	—	—	—	—	—	—
島岡廣山德香愛高福佐	根山	—	—	—	—	150,942	973,587	—	1,124,529	—	—	—	—	—	—	—	—
	島口	—	—	—	—	500,000	—	—	500,000	—	—	—	—	—	—	—	—
	島川	—	—	—	—	144,225	166,000	1,000	311,225	—	—	—	—	—	—	—	—
	媛知	—	—	—	—	101,070	—	—	101,070	—	—	—	—	—	—	—	—
	岡賀	—	—	—	—	—	—	—	—	—	—	—	—	—	—	—	—
	長熊大宮鹿兒	—	—	—	—	—	—	—	—	—	—	—	—	—	—	—	—
小計	小計	45,125	—	—	45,125	2,339,116	—	—	2,339,116	—	—	—	—	—	—	—	—
	北海	262,400	—	66,000	328,400	2,077,400	—	—	2,077,400	—	—	—	—	—	—	—	—
北朝臺關樺南	道	—	—	—	—	449,762	50,000	—	499,762	—	—	—	—	—	—	—	—
	東	—	—	—	—	285,713	42,732	—	328,445	—	—	—	—	—	—	—	—
	小計	—	—	—	—	—	—	—	—	—	—	—	—	—	—	—	—
	長熊大宮鹿兒	—	—	—	—	728,396	—	—	728,396	—	—	—	—	—	—	—	—
	小計	—	—	—	—	228,000	—	—	228,000	—	—	—	—	—	—	—	—
	總計	—	—	—	—	2,063,770	—	—	2,063,770	—	—	—	—	—	—	—	—
小計	小計	262,192	—	—	262,192	2,995,314	—	—	2,995,314	—	—	—	—	—	—	—	—
	北海	4,736,734	166,726	66,000	4,969,460	75,002,414	4,009,051	352,000	79,363,465	—	—	—	—	—	—	—	—
北朝臺關樺南	道	—	—	—	—	1,382,490	326,200	—	1,708,690	—	—	—	—	—	—	—	—
	東	—	—	—	—	755,872	455,856	—	1,211,728	—	—	—	—	—	—	—	—
小計	小計	—	—	—	—	—	304	—	304	—	—	—	—	—	—	—	—
	總計	—	—	—	—	—	15,296	—	15,296	—	—	—	—	—	—	—	—
小計	小計	—	—	—	—	2,138,362	797,606	—	2,936,018	—	—	—	—	—	—	—	—
	總計	4,736,734	166,726	66,000	4,969,460	77,140,776	4,806,707	352,000	22,299,483	—	—	—	—	—	—	—	—

第二 木炭移動狀況

七三



第二十六表 大正十五年(昭和元年)府縣別木炭出荷明細表(單位貫)

入荷地方	神 奈 川				新 潟			
	鐵 道	船	其 他	計	鐵 道	船	其 他	計
青 森	750,000	—	—	750,000	—	—	—	—
岩 手	266,929	3,255	—	270,184	—	—	—	—
宮 城	129,240	—	—	129,240	—	—	—	—
秋 田	—	—	—	—	7,760	—	—	7,760
山 形	—	—	—	—	—	—	300,000	300,000
福 島	285,500	—	—	285,500	390,800	—	—	390,800
茨 城	—	—	—	—	—	—	—	—
栃 木	—	—	—	—	—	—	—	—
群 馬	100,000	—	—	100,000	—	—	—	—
埼 玉	—	—	—	—	—	—	—	—
千 葉	66,000	773,000	—	839,000	—	—	—	—
東 京	226,000	—	—	226,000	—	—	—	—
神 奈 川	169,910	—	—	169,910	—	—	—	—
新 潟	206,376	—	—	206,376	—	—	—	—
富 山	—	—	—	—	—	—	—	—
石 川	1,876,000	—	—	1,876,000	—	—	—	—
福 井	192,500	—	100,000	292,500	—	—	—	—
山 梨	172,053	—	—	172,053	—	—	—	—
長 野	—	—	—	—	—	—	—	—
岐 阜	—	—	—	—	—	—	—	—
靜 岡	1,501,212	145,000	—	1,646,212	—	—	—	—
愛 知	34,680	6,300	—	40,980	—	—	—	—
三 重	—	—	—	—	—	—	—	—
京 都	—	—	—	—	—	—	—	—
大 阪	—	—	—	—	—	—	—	—
兵 庫	—	—	—	—	—	—	—	—
和 歌 山	—	—	—	—	—	—	—	—
鳥 取	447,388	—	—	447,388	—	—	—	—
島 根	4,625,600	—	90,000	4,715,600	—	—	—	—
廣 島	154,734	—	—	154,734	—	—	—	—
山 口	—	—	—	—	—	—	—	—
德 島	—	—	—	—	—	—	—	—
香 川	—	—	—	—	—	—	—	—
愛 媛	—	—	—	—	—	—	—	—
高 知	—	—	—	—	—	—	—	—
福 岡	—	—	—	—	—	—	—	—
長 崎	827,092	—	—	827,092	—	—	—	—
熊 本	100,000	—	—	100,000	—	—	—	—
大 分	489,657	—	—	489,657	—	—	—	—
宮 崎	493,934	—	—	493,934	120,673	—	—	120,673
鹿 兒 島	—	—	—	—	—	—	—	—
沖 繩	—	—	—	—	—	—	—	—
小 計	13,114,805	927,555	190,000	14,232,360	519,233	—	300,000	819,233
北 海 道	329,400	143,210	—	472,610	1,343,320	204,500	—	1,547,820
朝 鮮	5,968	138,672	—	144,640	—	—	—	—
臺 灣	—	13,309	—	13,309	—	—	—	—
關 東	—	—	—	—	—	—	—	—
樺 太	—	—	—	—	—	—	—	—
南 洋	—	50,400	—	50,400	—	—	—	—
小 計	335,368	345,591	—	680,959	1,343,320	204,500	—	1,547,820
總 數	13,450,173	1,273,146	190,000	14,913,319	1,862,553	204,500	300,000	2,367,053

第二 木炭移動狀況

七四

第二十六表 大正十五年(昭和元年)府縣別木炭出荷明細表(單位貫)

入荷地方	富 山				石 川			
	鐵 道	船	其 他	計	鐵 道	船	其 他	計
青 森	—	—	—	—	—	—	—	—
岩 手	—	—	—	—	—	—	—	—
宮 城	—	—	—	—	—	—	—	—
秋 田	—	—	—	—	—	—	—	—
山 形	—	—	—	—	—	—	—	—
福 島	—	—	—	—	—	—	—	—
茨 城	—	—	—	—	—	—	—	—
栃 木	—	—	—	—	—	—	—	—
埼 玉	—	—	—	—	—	—	—	—
千 葉	—	—	—	—	—	—	—	—
東 京	—	—	—	—	—	—	—	—
神 奈 川	111,775	—	—	111,775	—	—	—	—
新 潟	—	—	—	—	—	—	—	—
富 山	74,174	2,463,169	5,396	2,542,739	147,355	—	—	147,355
石 川	—	—	—	—	232,000	—	—	232,000
福 井	—	—	—	—	—	—	—	—
山 梨	—	—	—	—	—	—	—	—
長 野	—	—	845,000	845,000	—	—	—	—
岐 阜	—	—	—	—	—	—	—	—
靜 岡	—	—	—	—	—	—	—	—
愛 知	—	—	—	—	—	—	—	—
三 重	—	—	—	—	—	—	—	—
京 都	—	—	—	—	—	—	—	—
大 阪	—	—	—	—	—	—	—	—
兵 庫	—	—	—	—	—	—	—	—
和 歌 山	—	—	—	—	—	—	—	—
鳥 取	1,650	—	—	1,650	196,903	—	—	196,903
島 根	104,000	—	—	104,000	227,900	417,750	—	645,650
廣 島	—	—	—	—	—	—	—	—
山 口	—	—	—	—	—	—	—	—
德 島	—	—	—	—	—	—	—	—
香 川	—	—	—	—	—	—	—	—
愛 媛	—	—	—	—	—	—	—	—
高 知	—	—	—	—	—	—	—	—
福 岡	—	—	—	—	—	—	—	—
長 崎	—	—	—	—	—	—	—	—
熊 本	—	—	—	—	—	—	—	—
大 分	—	—	—	—	—	—	—	—
宮 崎	—	—	—	—	—	—	—	—
鹿 兒 島	—	—	—	—	—	—	—	—
沖 繩	—	—	—	—	—	—	—	—
小 計	291,599	2,463,169	850,396	3,605,164	804,158	417,750	—	1,221,908
北 海 道	50,510	106,420	—	156,930	195,870	—	—	195,870
朝 鮮	—	—	—	—	—	—	—	—
臺 灣	—	—	—	—	—	—	—	—
關 東	—	—	—	—	—	—	—	—
樺 太	—	—	—	—	—	—	—	—
南 洋	—	—	—	—	—	—	—	—
小 計	50,510	106,420	—	156,930	195,870	—	—	195,870
總 數	342,109	2,569,589	850,396	3,762,094	1,000,028	417,750	—	1,417,778

第二 木炭移動狀況

七五







第二十六表 大正十五年(昭和元年)府縣別木炭出荷明細表(單位圓)

入荷地方	靜岡				愛知			
	鐵道	船	其他	計	鐵道	船	其他	計
青森								
岩手								
宮城								
秋田								
山形								
福島								
茨城								
栃木								
群馬								
千代田								
東京			73,000	73,000				
神奈川								
新潟								
富山								
石川								
福井								
梨山			129,510	129,510	488,000			488,000
長野					390,967			390,967
岐阜					2,202,800	856,000	1,930,510	4,989,310
靜岡								
愛三	29,600			29,600	794,461	2,996,273	87,930	3,878,664
滋京					177,160			177,160
大阪								
兵庫								
良山						100,549		100,549
和歌	11,907			11,907	41,871			41,871
鳥取								
島根					226,500		19,000	245,500
岡山	287,334	60,000		347,334				
廣島								
山口								
德島								
香愛								
高知								
福岡								
佐賀								
長崎	237,328			237,328	779,532			779,532
熊本					522,564			522,564
大分					501,606			501,606
宮崎	113,526			113,526				
鹿兒								
沖繩								
小計	679,695	60,000	202,510	942,205	6,125,461	3,952,822	2,037,440	12,115,723
北海道								
朝鮮								
臺灣								
東洋								
南洋								
小計								
總數	679,695	60,000	202,510	942,205	6,125,461	3,952,822	2,037,440	12,115,723

第二 木炭移動狀況

第二十六表 大正十五年(昭和元年)府縣別木炭出荷明細表(單位貫)

入荷地方	三重				滋賀			
	鐵道	船	其他	計	鐵道	船	其他	計
青森								
岩手								
宮城								
秋田								
山形								
福島								
茨城								
栃木								
群馬								
千代田								
東京								
神奈川								
新潟								
富山								
石川								
福井								
梨山								
長野								
岐阜								
靜岡								
愛三								
滋京					472,000			472,000
大阪								
兵庫								
良山								
和歌								
鳥取								
島根								
岡山								
廣島								
山口								
德島								
香愛								
高知								
福岡								
佐賀								
長崎								
熊本								
大分								
宮崎								
鹿兒								
沖繩								
小計					109,500			109,500
三重								
滋賀								
愛知								
靜岡								
岐阜								
長野								
福井								
石川								
富山								
新潟								
神奈川								
東京								
千代田								
群馬								
栃木								
茨城								
福島								
山形								
秋田								
宮城								
岩手								
青森								
小計								
北海道								
朝鮮								
臺灣								
東洋								
南洋								
小計								
總數	79,154	62,328	192,487	333,969	1,705,793		34,560	1,740,353

第二 木炭移動狀況



第二十六表 大正十五年(昭和元年)府縣別木炭出荷明細表(單位貫)

入荷地方	京 都				大 阪			
	鐵道	船	其他	計	鐵道	船	其他	計
青岩	—	—	—	—	—	—	—	—
森手	—	—	—	—	—	—	—	—
城田	—	—	—	—	—	—	—	—
形島	—	—	—	—	—	—	—	—
城木	—	—	—	—	—	—	—	—
馬玉	—	—	—	—	—	—	—	—
千東	—	—	—	—	—	—	—	—
奈	—	—	—	—	—	—	—	—
新富	—	—	—	—	—	—	—	—
石福	584,000	—	—	584,000	—	—	—	—
山長	—	—	—	—	—	—	—	—
岐	—	—	—	—	—	—	—	—
靜愛	—	—	—	—	—	—	—	—
三滋	35,520	—	—	35,520	121,265	11,735	—	133,000
京大	23,100	250,000	222,500	495,600	83,485	—	—	83,485
兵奈	—	—	—	—	552,380	18,900	114,660	685,940
和歌	986,350	2,000,000	5,655	2,992,005	—	—	—	—
島	689,431	—	1,870	691,301	1,180,948	1,391,936	269,120	2,842,004
根山	100,000	—	—	100,000	—	1,483,343	—	1,483,343
廣山	644,777	—	—	644,777	1,301,875	—	—	1,301,875
德香	531,850	—	31,560	563,500	1,850,500	—	161,000	2,011,500
愛高	214,200	—	—	214,200	779,655	—	—	779,655
福佐	503,546	—	—	503,546	627,698	21,909	—	649,607
長熊	—	—	—	—	266,421	32,264	—	298,685
大宮	—	—	—	—	—	2,673,900	—	2,673,900
鹿兒	—	—	—	—	—	—	—	—
島	—	—	—	—	—	—	—	—
沖	—	—	—	—	—	402,393	—	402,393
小計	—	—	—	—	—	1,996,999	—	11,996,999
北朝	—	—	—	—	—	—	—	—
海	—	—	—	—	—	—	—	—
道	—	—	—	—	—	—	—	—
鮮	—	—	—	—	—	—	—	—
灣	—	—	—	—	—	—	—	—
東	—	—	—	—	—	—	—	—
太	—	—	—	—	—	—	—	—
洋	—	—	—	—	—	—	—	—
南	—	—	—	—	—	—	—	—
小計	—	—	—	—	139,278	296,144	—	435,872
總計	11,651,231	2,305,000	261,675	14,217,906	11,077,710	27,223,226	544,780	38,845,716

第二 木炭移動狀況

八〇

第二十六表 大正十五年(昭和元年)府縣別木炭出荷明細表(單位貫)

入荷地方	兵 庫				奈 良			
	鐵道	船	其他	計	鐵道	船	其他	計
青岩	—	—	—	—	—	—	—	—
森手	—	—	—	—	—	—	—	—
城田	—	—	—	—	—	—	—	—
形島	—	—	—	—	—	—	—	—
城木	—	—	—	—	—	—	—	—
馬玉	—	—	—	—	—	—	—	—
千東	—	—	—	—	—	—	—	—
奈	—	—	—	—	—	—	—	—
新富	—	—	—	—	—	—	—	—
石福	—	—	—	—	—	—	—	—
山長	—	—	—	—	—	—	—	—
岐	—	—	—	—	—	—	—	—
靜愛	—	—	—	—	—	—	—	—
三滋	—	—	—	—	—	—	—	—
京大	—	—	—	—	—	—	—	—
兵奈	—	—	—	—	—	—	—	—
和歌	129,790	—	530	130,320	—	—	—	—
島	38,850	1,083,500	—	1,122,350	25,000	—	5,000	30,000
根山	—	—	—	—	—	—	—	—
廣山	—	—	—	—	—	—	—	—
德香	—	—	—	—	—	—	—	—
愛高	—	—	—	—	—	—	—	—
福佐	—	—	—	—	—	—	—	—
長熊	—	—	—	—	—	—	—	—
大宮	—	—	—	—	—	—	—	—
鹿兒	—	—	—	—	—	—	—	—
島	—	—	—	—	—	—	—	—
沖	—	—	—	—	—	—	—	—
小計	—	—	—	—	—	—	—	—
北朝	—	—	—	—	—	—	—	—
海	—	—	—	—	—	—	—	—
道	—	—	—	—	—	—	—	—
鮮	—	—	—	—	—	—	—	—
灣	—	—	—	—	—	—	—	—
東	—	—	—	—	—	—	—	—
太	—	—	—	—	—	—	—	—
洋	—	—	—	—	—	—	—	—
南	—	—	—	—	—	—	—	—
小計	—	—	—	—	—	—	—	—
總計	12,609,538	4,898,677	192,530	17,700,745	1,079,304	—	386,800	1,466,104

第二 木炭移動狀況

八一



第二十六表 大正十五年(昭和元年)府縣別木炭出荷明細表(單位貫)

入荷地方 出荷地方	和歌山				鳥取			
	鐵道	船	其他	計	鐵道	船	其他	計
青森	—	—	—	—	—	—	—	—
岩手	—	—	—	—	—	—	—	—
宮城	—	—	—	—	—	—	—	—
秋田	—	—	—	—	—	—	—	—
山形	—	—	—	—	—	—	—	—
福島	—	—	—	—	—	—	—	—
茨城	—	—	—	—	—	—	—	—
栃木	—	—	—	—	—	—	—	—
群馬	—	—	—	—	—	—	—	—
千代田	—	—	—	—	—	—	—	—
東京	—	—	—	—	—	—	—	—
神奈川	—	—	—	—	—	—	—	—
新潟	—	—	—	—	—	—	—	—
富山	—	—	—	—	—	—	—	—
石川	—	—	—	—	—	—	—	—
福井	—	—	—	—	—	—	—	—
山梨	—	—	—	—	—	—	—	—
長野	—	—	—	—	—	—	—	—
岐阜	—	—	—	—	—	—	—	—
愛知	—	—	—	—	—	—	—	—
三重	—	—	—	—	—	—	—	—
滋賀	—	131,452	21,800	153,252	—	—	—	—
京都	—	—	—	—	—	—	—	—
大阪	—	—	—	—	—	—	—	—
兵庫	—	—	—	—	—	—	—	—
奈良	—	—	—	—	—	—	—	—
和歌山	—	—	—	—	—	—	—	—
鳥取	—	—	—	—	—	—	—	—
島根	—	—	—	—	—	—	—	—
岡山	—	—	—	—	—	—	—	—
広島	—	—	—	—	—	—	—	—
山口	—	—	—	—	—	—	—	—
徳島	—	—	—	—	—	—	—	—
香川	—	—	—	—	—	—	—	—
愛媛	—	—	—	—	—	—	—	—
高松	—	—	—	—	—	—	—	—
福岡	—	—	—	—	—	—	—	—
佐賀	—	—	—	—	—	—	—	—
長門	—	—	—	—	—	—	—	—
熊野	—	—	—	—	—	—	—	—
大分	—	—	—	—	—	—	—	—
宮崎	—	—	—	—	—	—	—	—
鹿兒島	—	—	—	—	—	—	—	—
小計	4,914	967,596	21,800	994,310	32,000	250,650	255,100	537,750
北海道	—	—	—	—	—	—	—	—
朝鮮	—	—	—	—	—	—	—	—
臺灣	—	—	—	—	—	—	—	—
東洋	—	—	—	—	—	—	—	—
南洋	—	—	—	—	—	—	—	—
小計	—	—	—	—	—	—	—	—
小計	4,914	967,596	21,800	994,310	32,000	250,650	255,100	537,750

第二 木炭移動狀況

第二十六表 大正十五年(昭和元年)府縣別木炭出荷明細表(單位貫)

入荷地方 出荷地方	島根				岡山			
	鐵道	船	其他	計	鐵道	船	其他	計
青森	—	—	—	—	—	—	—	—
岩手	—	—	—	—	—	—	—	—
宮城	—	—	—	—	—	—	—	—
秋田	—	—	—	—	—	—	—	—
山形	—	—	—	—	—	—	—	—
福島	—	—	—	—	—	—	—	—
茨城	—	—	—	—	—	—	—	—
栃木	—	—	—	—	—	—	—	—
群馬	—	—	—	—	—	—	—	—
千代田	—	—	—	—	—	—	—	—
東京	—	—	—	—	—	—	—	—
神奈川	—	—	—	—	—	—	—	—
新潟	—	—	—	—	—	—	—	—
富山	—	—	—	—	—	—	—	—
石川	—	—	—	—	—	—	—	—
福井	—	—	—	—	—	—	—	—
山梨	—	—	—	—	—	—	—	—
長野	—	—	—	—	—	—	—	—
岐阜	—	—	—	—	—	—	—	—
愛知	—	—	—	—	—	—	—	—
三重	—	—	—	—	—	—	—	—
滋賀	—	—	—	—	—	—	—	—
京都	—	—	—	—	—	—	—	—
大阪	—	—	—	—	—	—	—	—
兵庫	—	—	—	—	—	—	—	—
奈良	—	—	—	—	—	—	—	—
和歌山	—	—	—	—	—	—	—	—
鳥取	—	—	—	—	—	—	—	—
島根	—	—	—	—	—	—	—	—
岡山	—	—	—	—	—	—	—	—
広島	—	—	—	—	—	—	—	—
山口	—	—	—	—	—	—	—	—
徳島	—	—	—	—	—	—	—	—
香川	—	—	—	—	—	—	—	—
愛媛	—	—	—	—	—	—	—	—
高松	—	—	—	—	—	—	—	—
福岡	—	—	—	—	—	—	—	—
佐賀	—	—	—	—	—	—	—	—
長門	—	—	—	—	—	—	—	—
熊野	—	—	—	—	—	—	—	—
大分	—	—	—	—	—	—	—	—
宮崎	—	—	—	—	—	—	—	—
鹿兒島	—	—	—	—	—	—	—	—
小計	34,172	—	122,700	156,872	49,159	—	28,932	78,091
北海道	—	—	—	—	—	—	—	—
朝鮮	—	—	—	—	—	—	—	—
臺灣	—	—	—	—	—	—	—	—
東洋	—	—	—	—	—	—	—	—
南洋	—	—	—	—	—	—	—	—
小計	—	—	—	—	—	—	—	—
小計	34,172	—	122,700	156,872	49,159	—	28,932	78,091
島根	—	—	—	—	—	—	—	—
岡山	—	—	—	—	—	—	—	—
広島	—	—	—	—	—	—	—	—
山口	—	—	—	—	—	—	—	—
徳島	—	—	—	—	—	—	—	—
香川	—	—	—	—	—	—	—	—
愛媛	—	—	—	—	—	—	—	—
高松	—	—	—	—	—	—	—	—
福岡	—	—	—	—	—	—	—	—
佐賀	—	—	—	—	—	—	—	—
長門	—	—	—	—	—	—	—	—
熊野	—	—	—	—	—	—	—	—
大分	—	—	—	—	—	—	—	—
宮崎	—	—	—	—	—	—	—	—
鹿兒島	—	—	—	—	—	—	—	—
小計	5,592	163,400	15,000	183,992	182,062	—	30,000	212,062
北海道	—	—	—	—	—	—	—	—
朝鮮	—	—	—	—	—	—	—	—
臺灣	—	—	—	—	—	—	—	—
東洋	—	—	—	—	—	—	—	—
南洋	—	—	—	—	—	—	—	—
小計	—	—	—	—	—	—	—	—
小計	5,592	163,400	15,000	183,992	182,062	—	30,000	212,062
長門	—	—	—	—	—	—	—	—
熊野	—	—	—	—	—	—	—	—
大分	—	—	—	—	—	—	—	—
宮崎	—	—	—	—	—	—	—	—
鹿兒島	—	—	—	—	—	—	—	—
小計	—	—	—	—	—	—	—	—
小計	39,764	163,400	137,700	340,864	231,221	—	58,932	290,153
北海道	—	—	—	—	—	—	—	—
朝鮮	—	—	—	—	—	—	—	—
臺灣	—	—	—	—	—	—	—	—
東洋	—	—	—	—	—	—	—	—
南洋	—	—	—	—	—	—	—	—
小計	—	—	—	—	—	—	—	—
小計	39,764	163,400	137,700	340,864	231,221	—	58,932	290,153

第二 木炭移動狀況



第二十六表 大正十五年(昭和元年)府縣別木炭出荷明細表(單位貫)

入荷地方	廣 島				山 口			
	鐵道	船	其他	計	鐵道	船	其他	計
青岩	—	—	—	—	—	—	—	—
森手	—	—	—	—	—	—	—	—
城田	—	—	—	—	—	—	—	—
福山	—	—	—	—	—	—	—	—
福茨	—	—	—	—	—	—	—	—
福群	—	—	—	—	—	—	—	—
福塔	—	—	—	—	—	—	—	—
千東	—	—	—	—	—	—	—	—
奈	—	—	—	—	—	—	—	—
神	—	—	—	—	—	—	—	—
新	—	—	—	—	—	—	—	—
富	—	—	—	—	—	—	—	—
石	—	—	—	—	—	—	—	—
福	—	—	—	—	—	—	—	—
山	—	—	—	—	—	—	—	—
長	—	—	—	—	—	—	—	—
岐	—	—	—	—	—	—	—	—
靜	—	—	—	—	—	—	—	—
愛	—	—	—	—	—	—	—	—
三	—	—	—	—	—	—	—	—
滋	—	—	—	—	—	—	—	—
京	—	—	—	—	—	—	—	—
大	—	—	—	—	—	—	—	—
兵	—	—	—	—	—	—	—	—
奈	—	—	—	—	—	—	—	—
和	—	—	—	—	—	—	—	—
島	2,196	—	—	2,196	234,184	—	—	234,184
島	27,300	—	90,000	117,300	—	—	—	—
岡	62,100	—	179,400	241,500	—	—	—	—
廣	—	—	—	—	—	—	—	—
山	98,524	2,278	1,020	101,822	—	—	—	—
德	—	—	—	—	—	—	—	—
香	—	—	—	—	—	—	—	—
愛	—	—	—	—	—	—	—	—
高	—	—	—	—	—	—	—	—
福	—	—	—	—	—	—	—	—
佐	—	—	—	—	—	—	—	—
長	—	—	—	—	—	—	—	—
熊	—	—	—	—	—	—	—	—
大	—	135,000	—	135,000	80,000	105,000	—	185,000
宮	—	—	—	—	—	—	—	—
鹿	—	—	—	—	—	—	—	—
兒	—	—	—	—	—	—	—	—
繩	—	—	—	—	—	—	—	—
沖	—	—	—	—	—	—	—	—
小	190,120	137,278	270,424	597,818	314,180	105,000	—	419,184
計	—	—	—	—	—	—	—	—
北	—	—	—	—	145,680	31,168	—	176,848
海	—	—	—	—	—	—	—	—
道	—	—	—	—	—	—	—	—
鮮	—	—	—	—	—	—	—	—
灣	—	—	—	—	—	—	—	—
東	—	—	—	—	—	—	—	—
太	—	—	—	—	—	—	—	—
洋	—	—	—	—	—	—	—	—
南	—	—	—	—	—	—	—	—
小	—	—	—	—	145,680	31,168	—	176,848
計	—	—	—	—	—	—	—	—
總	190,120	137,278	270,420	597,818	459,864	136,168	—	596,032

第二 木炭移動狀況

八四

第二十六表 大正十五年(昭和元年)府縣別木炭出荷明細表(單位貫)

入荷地方	德 島				香 川			
	鐵道	船	其他	計	鐵道	船	其他	計
青岩	—	—	—	—	—	—	—	—
森手	—	—	—	—	—	—	—	—
城田	—	—	—	—	—	—	—	—
福山	—	—	—	—	—	—	—	—
福茨	—	—	—	—	—	—	—	—
福群	—	—	—	—	—	—	—	—
福塔	—	—	—	—	—	—	—	—
千東	—	—	—	—	—	—	—	—
奈	—	—	—	—	—	—	—	—
神	—	—	—	—	—	—	—	—
新	—	—	—	—	—	—	—	—
富	—	—	—	—	—	—	—	—
石	—	—	—	—	—	—	—	—
福	—	—	—	—	—	—	—	—
山	—	—	—	—	—	—	—	—
長	—	—	—	—	—	—	—	—
岐	—	—	—	—	—	—	—	—
靜	—	—	—	—	—	—	—	—
愛	—	—	—	—	—	—	—	—
三	—	—	—	—	—	—	—	—
滋	—	—	—	—	—	—	—	—
京	—	—	—	—	—	—	—	—
大	—	—	—	—	—	—	—	—
兵	—	—	—	—	—	—	—	—
奈	—	—	—	—	—	—	—	—
和	—	—	—	—	—	—	—	—
島	—	—	—	—	—	—	—	—
島	—	—	—	—	—	—	258,600	258,600
岡	—	—	—	—	—	—	—	—
廣	—	—	—	—	—	129,260	—	129,260
山	—	—	—	—	—	—	—	—
德	—	—	—	—	—	—	—	—
香	—	—	—	—	—	—	—	—
愛	—	—	—	—	—	—	—	—
高	—	—	—	—	—	—	—	—
福	—	—	—	—	—	—	—	—
佐	—	—	—	—	—	—	—	—
長	—	—	—	—	—	—	—	—
熊	—	—	—	—	—	—	—	—
大	—	—	—	—	—	—	—	—
宮	—	—	—	—	—	—	—	—
鹿	—	—	—	—	—	—	—	—
兒	—	—	—	—	—	—	—	—
繩	—	—	—	—	—	—	—	—
沖	—	—	—	—	—	—	—	—
小	—	—	—	—	—	—	—	—
計	—	—	—	—	—	—	—	—
北	—	—	—	—	—	—	—	—
海	—	—	—	—	—	—	—	—
道	—	—	—	—	—	—	—	—
鮮	—	—	—	—	—	—	—	—
灣	—	—	—	—	—	—	—	—
東	—	—	—	—	—	—	—	—
太	—	—	—	—	—	—	—	—
洋	—	—	—	—	—	—	—	—
南	—	—	—	—	—	—	—	—
小	—	—	—	—	—	—	—	—
計	—	—	—	—	—	—	—	—
總	—	—	—	—	—	303,063	258,600	561,663

第二 木炭移動狀況

八五











第二十六表 大正十五年(昭和元年)府縣別木炭出荷明細表(單位貫)

入荷地方	鹿 兒 島				沖 繩			
	鐵 道	船	其 他	計	鐵 道	船	其 他	計
青森	—	—	—	—	—	—	—	—
岩手	—	—	—	—	—	—	—	—
宮城	—	—	—	—	—	—	—	—
秋田	—	—	—	—	—	—	—	—
山形	—	—	—	—	—	—	—	—
福島	—	—	—	—	—	—	—	—
茨城	—	—	—	—	—	—	—	—
栃木	—	—	—	—	—	—	—	—
群馬	—	—	—	—	—	—	—	—
千代田	—	—	—	—	—	—	—	—
東京	—	—	—	—	—	—	—	—
神奈川	—	—	—	—	—	—	—	—
新潟	—	—	—	—	—	—	—	—
富山	—	—	—	—	—	—	—	—
石川	—	—	—	—	—	—	—	—
福井	—	—	—	—	—	—	—	—
山梨	—	—	—	—	—	—	—	—
長野	—	—	—	—	—	—	—	—
岐阜	—	—	—	—	—	—	—	—
愛知	—	—	—	—	—	—	—	—
三重	—	—	—	—	—	—	—	—
滋賀	—	—	—	—	—	—	—	—
京都	—	—	—	—	—	—	—	—
大阪	—	—	—	—	—	—	—	—
兵庫	—	—	—	—	—	—	—	—
奈良	—	—	—	—	—	—	—	—
和歌山	—	—	—	—	—	—	—	—
鳥取	—	—	—	—	—	—	—	—
島根	—	—	—	—	—	—	—	—
岡山	—	—	—	—	—	—	—	—
廣島	—	—	—	—	—	—	—	—
山口	—	—	—	—	—	—	—	—
徳島	—	—	—	—	—	—	—	—
香川	—	—	—	—	—	—	—	—
愛媛	—	—	—	—	—	—	—	—
高松	—	—	—	—	—	—	—	—
福岡	—	—	—	—	—	—	—	—
佐賀	—	—	—	—	—	—	—	—
長門	—	—	—	—	—	—	—	—
熊野	—	—	—	—	—	—	—	—
大分	—	—	—	—	—	—	—	—
宮崎	—	—	—	—	—	—	—	—
鹿兒島	—	—	—	—	—	—	—	—
沖繩	—	—	—	—	—	—	—	—
小計	—	—	—	—	—	—	—	—
北海道	—	—	—	—	—	—	—	—
朝鮮	—	—	—	—	—	—	—	—
臺灣	—	—	—	—	—	—	—	—
東洋	—	—	—	—	—	—	—	—
南洋	—	—	—	—	—	—	—	—
小計	—	—	—	—	—	—	—	—
總計	—	—	—	—	—	—	—	—

第二 木炭移動狀況

第二十六表 大正十五年(昭和元年)府縣別木炭出荷明細表(單位貫)

入荷地方	其ノ他(第二調査要領参照)				小 計			
	鐵 道	船	其 他	計	鐵 道	船	其 他	計
青森	300,200	—	—	300,200	13,899,200	—	—	13,899,200
岩手	158,229	1,675	—	159,904	22,924,207	10,072,097	1,500,148	34,496,452
宮城	258,660	—	—	258,660	4,734,000	—	—	4,734,000
秋田	845,310	—	—	845,310	7,165,000	35,000	—	7,200,000
山形	116,640	—	—	116,640	2,211,960	—	300,000	2,511,960
福島	1,941,500	—	—	1,941,500	15,530,600	—	—	15,530,600
茨城	149,865	34,330	—	184,195	2,119,806	257,010	—	2,376,816
栃木	49,515	—	—	49,515	7,302,400	30,000	120,000	7,452,400
群馬	50,000	—	—	50,000	2,953,675	—	677,741	3,631,416
千代田	260,870	—	27,000	287,870	887,000	—	29,000	916,000
東京	—	—	—	—	661,000	898,000	—	1,559,000
神奈川	130,000	—	50,000	180,000	679,000	—	50,000	729,000
新潟	—	—	—	—	—	—	92,500	92,500
富山	43,000	—	—	43,000	3,290,001	—	—	3,290,001
石川	370,816	—	—	370,816	1,071,422	—	—	1,071,422
福井	204,768	1,545	—	206,313	401,621	2,464,714	115,046	2,981,381
山梨	240,000	—	—	240,000	4,880,000	—	—	4,880,000
長野	117,850	—	—	117,850	1,994,600	—	573,510	2,568,110
岐阜	428,123	—	—	428,123	3,678,009	—	—	3,678,009
愛知	28,800	—	39,250	68,050	2,231,600	856,000	2,924,260	6,011,860
三重	1,144	—	—	1,144	2,253,298	1,359,581	—	3,612,879
滋賀	—	—	—	—	500,000	—	—	500,000
京都	—	—	—	—	1,213,731	3,340,466	121,730	4,675,927
大阪	74,000	—	—	74,000	180,585	250,000	555,487	986,072
兵庫	30,230	—	—	30,230	1,143,070	18,900	143,750	1,305,720
奈良	576,240	—	2,344,618	2,920,858	1,664,440	3,083,500	2,732,073	7,480,013
和歌山	141,678	—	—	141,678	2,012,057	1,391,936	270,990	3,674,983
鳥取	17,820	—	60,180	78,000	17,820	—	60,180	78,000
島根	—	110,902	13,368	124,270	100,000	4,523,250	13,368	4,636,618
岡山	—	—	—	—	4,818,121	—	190,632	5,008,753
廣島	726,000	—	53,000	779,000	14,910,950	668,400	663,650	16,243,000
山口	140,340	—	—	140,340	3,962,449	—	693,100	4,655,549
徳島	919,180	—	—	919,180	7,030,497	335,309	45,000	7,410,806
香川	156,109	32,372	43,256	231,737	2,643,538	840,186	44,276	3,528,000
愛媛	—	483,000	82,000	565,000	—	4,374,000	82,000	4,456,000
高松	—	88,212	—	88,212	—	88,212	—	88,212
福岡	—	—	—	—	—	558,880	—	558,880
佐賀	—	—	—	—	—	13,398,908	—	13,398,908
長門	—	—	—	—	—	—	—	—
熊野	—	—	—	—	—	—	—	—
大分	—	—	—	—	—	—	—	—
宮崎	—	—	—	—	—	—	—	—
鹿兒島	—	—	—	—	—	—	—	—
沖繩	—	—	—	—	—	—	—	—
小計	—	—	—	—	—	—	—	—
北海道	39,280	64,500	—	103,780	107,480	1,803,538	—	1,911,018
朝鮮	686,352	—	—	686,352	7,368,807	988,700	—	8,357,507
臺灣	200,000	84,200	—	284,200	4,220,706	3,598,200	130,000	7,948,906
東洋	2,686,420	—	—	2,686,420	15,040,902	6,049,177	—	21,090,079
南洋	2,292,605	—	—	2,292,605	11,127,546	1,634,869	—	12,762,415
小計	—	19,478	—	19,478	—	19,478	—	19,478
總計	14,381,544	920,214	2,812,832	18,114,590	178,951,038	62,953,311	12,228,601	254,098,010
北海道	367,300	36,460	—	403,760	10,944,770	826,990	—	11,771,760
朝鮮	1,422,112	571,120	—	1,993,232	2,676,592	1,835,120	—	4,511,712
臺灣	—	—	—	—	—	18,619	—	18,619
東洋	—	—	—	—	—	—	—	—
南洋	—	—	—	—	—	79,370	—	79,370
小計	1,789,412	607,580	—	2,396,992	13,621,362	2,760,099	—	16,381,461
總計	16,170,956	1,527,794	2,812,832	20,511,582	192,552,460	65,693,410	12,228,601	270,479,471

第二 木炭移動狀況



第二十六表 大正十五年(昭和元年)府縣別木炭出荷明細表(單位貫)

入荷地方	北海道				朝鮮			
	鐵道	船	其他	計	鐵道	船	其他	計
青森	—	—	—	—	—	—	—	—
岩手	—	—	—	—	—	—	—	—
宮城	—	—	—	—	—	—	—	—
秋田	—	—	—	—	—	—	—	—
山形	—	—	—	—	—	—	—	—
福島	—	—	—	—	—	—	—	—
茨城	—	—	—	—	—	—	—	—
栃木	—	—	—	—	—	—	—	—
群馬	—	—	—	—	—	—	—	—
千代田	—	—	—	—	—	—	—	—
東京	—	—	—	—	—	—	—	—
神奈川	—	—	—	—	—	—	—	—
新潟	—	—	—	—	—	—	—	—
富山	—	35	—	35	—	373	—	373
石川	—	—	—	—	—	—	—	—
福山	—	—	—	—	—	—	—	—
長岐	—	—	—	—	—	—	—	—
岐阜	—	—	—	—	—	—	—	—
愛知	—	—	—	—	—	—	—	—
三重	—	—	—	—	—	—	—	—
滋賀	—	—	—	—	—	—	—	—
京都	—	—	—	—	—	—	—	—
大阪	—	—	—	—	—	—	—	—
兵庫	—	—	—	—	—	—	—	—
奈良	—	—	—	—	—	—	—	—
和歌山	—	—	—	—	—	—	—	—
鳥取	—	—	—	—	—	—	—	—
岡山	—	—	—	—	—	—	—	—
廣島	—	—	—	—	—	—	—	—
山口	—	—	—	—	—	—	—	—
島根	—	—	—	—	—	—	—	—
徳島	—	—	—	—	—	—	—	—
香川	—	—	—	—	—	—	—	—
愛媛	—	—	—	—	—	—	—	—
高知	—	—	—	—	—	—	—	—
福岡	—	—	—	—	—	—	—	—
佐賀	—	—	—	—	—	—	—	—
長門	—	—	—	—	—	—	—	—
熊野	—	—	—	—	—	—	—	—
大分	—	—	—	—	—	—	—	—
宮崎	—	—	—	—	—	—	—	—
鹿兒島	—	—	—	—	—	—	—	—
沖繩	—	—	—	—	—	—	—	—
小計	—	35	—	35	—	927,200	—	927,200
北海道	—	—	—	—	—	—	—	—
朝鮮	—	—	—	—	—	—	—	—
臺灣	—	—	—	—	—	—	—	—
東洋	—	—	—	—	—	—	—	—
南洋	—	—	—	—	—	—	—	—
小計	—	—	—	—	—	—	—	—
總計	—	35	—	35	—	927,573	—	927,573

第二 木炭移動狀況

第二十六表 大正十五年(昭和元年)府縣別木炭出荷明細表(單位貫)

入荷地方	臺灣				關東州			
	鐵道	船	其他	計	鐵道	船	其他	計
青森	—	—	—	—	—	—	—	—
岩手	—	—	—	—	—	—	—	—
宮城	—	—	—	—	—	—	—	—
秋田	—	—	—	—	—	—	—	—
山形	—	—	—	—	—	—	—	—
福島	—	—	—	—	—	—	—	—
茨城	—	—	—	—	—	—	—	—
栃木	—	—	—	—	—	—	—	—
群馬	—	—	—	—	—	—	—	—
千代田	—	—	—	—	—	—	—	—
東京	—	—	—	—	—	—	—	—
神奈川	—	—	—	—	—	—	—	—
新潟	—	—	—	—	—	—	—	—
富山	—	—	—	—	—	—	—	—
石川	—	—	—	—	—	—	—	—
福山	—	—	—	—	—	—	—	—
長岐	—	—	—	—	—	—	—	—
岐阜	—	—	—	—	—	—	—	—
愛知	—	—	—	—	—	—	—	—
三重	—	—	—	—	—	—	—	—
滋賀	—	—	—	—	—	—	—	—
京都	—	—	—	—	—	—	—	—
大阪	—	—	—	—	—	—	—	—
兵庫	—	—	—	—	—	—	—	—
奈良	—	—	—	—	—	—	—	—
和歌山	—	—	—	—	—	—	—	—
鳥取	—	—	—	—	—	—	—	—
岡山	—	—	—	—	—	—	—	—
廣島	—	—	—	—	—	—	—	—
山口	—	—	—	—	—	—	—	—
島根	—	—	—	—	—	—	—	—
徳島	—	—	—	—	—	—	—	—
香川	—	—	—	—	—	—	—	—
愛媛	—	—	—	—	—	—	—	—
高知	—	—	—	—	—	—	—	—
福岡	—	—	—	—	—	—	—	—
佐賀	—	—	—	—	—	—	—	—
長門	—	—	—	—	—	—	—	—
熊野	—	—	—	—	—	—	—	—
大分	—	—	—	—	—	—	—	—
宮崎	—	—	—	—	—	—	—	—
鹿兒島	—	—	—	—	—	—	—	—
沖繩	—	—	—	—	—	—	—	—
小計	—	—	—	—	—	—	—	—
臺灣	—	—	—	—	—	—	—	—
關東州	—	—	—	—	—	—	—	—
小計	—	—	—	—	—	—	—	—
總計	—	26,240	—	26,240	—	19,936	—	19,936

第二 木炭移動狀況







第二十六表 大正十五年(昭和元年)府縣別木炭出荷明細表(單位貫)

入荷地方	支那		露西亞		總 合 計			
	船	船			鐵道	船	其他	計
青森	—	—	—	—	13,899,200	—	—	13,899,200
岩手	—	—	—	—	22,924,207	10,072,097	1,500,148	34,496,452
宮城	—	—	—	—	4,734,000	—	—	4,734,000
秋田	—	—	—	—	7,165,000	35,000	—	7,200,000
山形	—	—	—	—	2,211,960	—	300,000	2,511,960
福島	—	—	—	—	15,530,600	—	—	15,530,600
茨城	—	—	—	—	2,119,806	257,010	—	2,376,816
栃木	—	—	—	—	7,302,400	30,000	120,000	7,452,400
群馬	—	—	—	—	2,953,675	—	677,741	3,631,416
埼玉	—	—	—	—	887,000	—	29,000	916,000
千代田	—	—	—	—	661,000	898,000	—	1,559,000
東京	—	—	—	—	679,000	—	50,000	729,000
神奈川	—	—	—	—	—	—	92,500	92,500
新潟	—	—	—	—	3,290,001	—	—	3,290,001
富山	—	—	—	—	1,071,422	408	—	1,071,830
石川	—	—	—	—	401,621	2,464,714	115,046	2,981,381
福井	—	—	—	—	4,880,000	—	—	4,880,000
山梨	—	—	—	—	1,994,600	—	573,510	2,568,110
長野	—	—	—	—	3,678,009	—	—	3,678,009
岐阜	—	—	—	—	2,231,600	856,000	2,924,260	6,011,860
靜岡	—	—	—	—	2,253,298	1,359,581	—	3,612,879
愛知	—	—	—	—	500,000	—	—	500,000
三重	—	—	—	—	1,213,731	3,340,466	121,730	4,675,927
滋賀	—	—	—	—	180,585	250,000	555,487	986,072
京都	—	—	—	—	1,143,070	18,900	143,750	1,305,720
大阪	—	—	—	—	1,664,440	3,083,500	2,732,073	7,480,013
兵庫	—	—	—	—	2,012,057	1,391,936	270,990	3,674,983
奈良	—	—	—	—	17,820	—	60,180	78,000
和歌山	—	—	—	—	100,000	4,523,250	13,368	4,636,618
鳥取	—	—	—	—	4,818,121	—	190,632	5,008,753
島根	—	—	—	—	14,910,950	668,400	663,650	16,243,000
岡山	—	—	—	—	3,962,449	—	693,100	4,655,549
廣島	—	—	—	—	7,030,497	335,309	45,000	7,410,806
山口	—	—	—	—	2,643,538	840,186	44,276	3,528,000
徳島	—	—	—	—	—	4,374,000	82,000	4,456,000
香川	—	—	—	—	—	88,212	—	88,212
愛媛	—	—	—	—	—	558,880	—	558,880
高松	—	—	—	—	—	13,398,908	—	13,398,908
福岡	—	—	—	—	—	55,892	—	55,892
佐賀	35,956	—	—	—	—	—	100,160	100,160
長門	—	—	—	—	107,480	2,730,738	—	2,838,218
熊本	—	—	—	—	7,368,807	988,700	—	8,357,507
大宮	—	—	—	—	4,220,706	3,598,200	130,000	7,948,906
宮島	—	—	—	—	15,040,902	6,049,177	—	21,090,079
鹿島	—	—	—	—	11,127,546	1,634,869	—	12,762,415
鹿沖	—	—	—	—	—	45,718	—	45,718
小計	35,956	—	—	—	178,951,098	63,948,051	12,228,601	255,107,750
北海道	—	12,170	—	—	10,944,770	860,910	—	11,805,680
北朝鮮	511,200	736	—	—	2,676,592	2,347,056	—	5,023,648
臺灣	34,380	—	—	—	—	25,999	—	52,999
關東	—	—	—	—	—	—	—	—
樺太	—	—	—	—	—	—	—	—
南洋	—	—	—	—	—	79,370	—	79,370
小計	545,580	12,906	—	—	13,621,362	3,340,335	—	16,908,697
總計	581,536	12,906	—	—	192,572,460	67,288,386	12,228,601	272,016,447

備考 朝鮮ヨリ支那及露領亞細亞ニ出荷スル運搬種別ニハ鐵道(188,144貫) 船(301,184貫) 其他(22,608貫)ヲ包含スルモ外國ニ輸出スル運搬種別ハ區分セサリシヲ以テ便宜上船便トシテ一括掲上セリ

右表ニ依レハ出荷總量ハ二億七千二百一萬六千四百四十七貫ニシテ之ヲ府縣別ニ見ルトキハ其ノ最モ多キハ岩手ノ三千四百餘萬貫ニシテ、宮崎ノ二千百餘萬貫、島根ノ一千六百餘萬貫、福島ノ一千五百餘萬貫、青森、高知ノ各一千三百餘萬貫、鹿兒島ノ一千二百餘萬貫、北海道ノ一千百餘萬貫等順次之ニ次ク。

輸出量ヲ見ルニ支那、露西亞ニ對シ僅カニ五十九萬貫ニシテ輸入量ニ比シ其ノ九分ニ過キス。

(ロ) 木炭入荷量

大正十五年(昭和元年)ニ於ケル府縣別木炭入荷狀況ニ付其ノ明細ヲ舉クレハ左表ノ如シ。



第二十七表 大正十五年(昭和元年)府縣別木炭入荷明細表(單位貫)

入荷地方	青			森	岩			手
	鐵道	船	其他		鐵道	船	其他	
青森	—	—	—	—	6,343,800	—	6,343,800	—
宮城	—	—	—	—	304,020	2,611,440	2,915,460	—
秋田	35,000	25,000	45,000	105,000	35,000	—	120,000	155,000
山形	—	—	—	—	—	—	—	—
福島	—	—	—	—	—	—	—	—
茨城	—	—	—	—	—	—	—	—
栃木	131,079	—	—	131,079	169,904	—	—	169,904
群馬	139,421	—	—	139,421	176,550	—	—	176,550
埼玉	665,010	—	—	665,010	1,054,890	—	—	1,054,890
千代田	198,000	—	—	198,000	880,000	120,000	—	1,000,000
東京	40,000	6,000,000	—	6,040,000	31,833,889	—	—	31,833,889
神奈川	238,000	23,460	—	261,460	309,800	—	—	309,800
新潟	—	—	—	—	—	—	—	—
富山	—	—	—	—	—	—	—	—
石川	—	—	—	—	—	—	—	—
福井	—	—	—	—	—	—	—	—
山梨	—	—	—	—	—	—	—	—
長野	—	—	—	—	—	—	—	—
岐阜	—	—	—	—	—	—	—	—
愛知	—	—	—	—	—	—	—	—
三重	—	—	—	—	—	—	—	—
滋賀	—	—	—	—	—	—	—	—
京都	—	—	—	—	—	—	—	—
大阪	—	—	—	—	—	—	—	—
兵庫	—	—	—	—	—	—	—	—
奈良	—	—	—	—	—	—	—	—
和歌山	—	—	—	—	—	—	—	—
鳥取	—	—	—	—	—	—	—	—
岡山	—	—	—	—	—	—	—	—
廣島	—	—	—	—	—	—	—	—
山口	—	—	—	—	—	—	—	—
德島	—	—	—	—	—	—	—	—
香川	—	—	—	—	—	—	—	—
愛媛	—	—	—	—	—	—	—	—
高松	—	—	—	—	—	—	—	—
福岡	—	—	—	—	—	—	—	—
佐賀	—	—	—	—	—	—	—	—
長門	—	—	—	—	—	—	—	—
熊本	—	—	—	—	—	—	—	—
大分	—	—	—	—	—	—	—	—
宮崎	—	—	—	—	—	—	—	—
鹿兒島	—	—	—	—	—	—	—	—
小計	1,446,510	6,048,460	45,000	7,539,970	34,764,053	9,075,240	120,000	43,959,293
北海道	—	—	—	—	—	—	—	—
北支那	—	—	—	—	—	—	—	—
朝鮮	—	—	—	—	—	—	—	—
臺灣	—	—	—	—	—	—	—	—
東洋	—	—	—	—	—	—	—	—
南洋	—	—	—	—	—	—	—	—
小計	—	—	—	—	—	—	—	—
總計	1,446,510	6,048,460	45,000	7,539,970	34,764,053	9,075,240	120,000	43,959,293

第二 木炭移動狀況

第二十七表 大正十五年(昭和元年)府縣別木炭入荷明細表(單位貫)

入荷地方	宮			城	秋			田
	鐵道	船	其他		鐵道	船	其他	
青森	—	—	—	—	—	—	—	—
宮城	—	—	—	—	—	—	—	—
秋田	68,480	—	450,000	518,480	138,720	—	—	138,720
山形	450,600	—	—	450,600	206,400	—	—	206,400
福島	—	—	—	—	125,500	—	—	125,500
茨城	—	—	—	—	911,282	—	—	911,282
栃木	—	—	—	—	—	—	—	—
群馬	249,480	—	—	249,480	549,450	—	—	549,450
千代田	—	—	—	—	—	—	—	—
東京	3,517,550	—	—	3,517,550	5,442,690	—	—	5,442,690
神奈川	—	—	—	—	—	—	—	—
新潟	—	—	—	—	—	—	—	—
富山	—	—	—	—	—	—	—	—
石川	—	—	—	—	—	—	—	—
福井	—	—	—	—	—	—	—	—
山梨	—	—	—	—	—	—	—	—
長野	—	—	—	—	—	—	—	—
岐阜	—	—	—	—	—	—	—	—
愛知	—	—	—	—	—	—	—	—
三重	—	—	—	—	—	—	—	—
滋賀	—	—	—	—	—	—	—	—
京都	—	—	—	—	—	—	—	—
大阪	—	—	—	—	—	—	—	—
兵庫	—	—	—	—	—	—	—	—
奈良	—	—	—	—	—	—	—	—
和歌山	—	—	—	—	—	—	—	—
鳥取	—	—	—	—	—	—	—	—
岡山	—	—	—	—	—	—	—	—
廣島	—	—	—	—	—	—	—	—
山口	—	—	—	—	—	—	—	—
德島	—	—	—	—	—	—	—	—
香川	—	—	—	—	—	—	—	—
愛媛	—	—	—	—	—	—	—	—
高松	—	—	—	—	—	—	—	—
福岡	—	—	—	—	—	—	—	—
佐賀	—	—	—	—	—	—	—	—
長門	—	—	—	—	—	—	—	—
熊本	—	—	—	—	—	—	—	—
大分	—	—	—	—	—	—	—	—
宮崎	—	—	—	—	—	—	—	—
鹿兒島	—	—	—	—	—	—	—	—
小計	4,286,110	—	450,000	4,736,110	7,374,042	—	—	7,374,042
北海道	—	—	—	—	—	—	—	—
北支那	—	—	—	—	—	—	—	—
朝鮮	—	—	—	—	—	—	—	—
臺灣	—	—	—	—	—	—	—	—
東洋	—	—	—	—	—	—	—	—
南洋	—	—	—	—	—	—	—	—
小計	—	—	—	—	—	—	—	—
總計	4,286,110	—	450,000	4,736,110	7,374,042	—	—	7,374,042

第二 木炭移動狀況







第二十七表 大正十五年(昭和元年)府縣別木炭入荷明細表(單位貫)

入荷地方	馬				埼				玉			
	鐵道	船	其他	計	鐵道	船	其他	計	鐵道	船	其他	計
青岩	—	—	—	—	—	—	—	—	—	—	—	—
森手	—	—	—	—	—	—	—	—	—	—	—	—
城田	—	—	—	—	—	—	—	—	—	—	—	—
形島	—	—	—	—	—	—	—	—	—	—	—	—
城木	248,800	—	—	248,800	—	—	—	—	—	—	—	—
馬玉	363,150	800	282,510	646,460	—	—	—	—	—	—	—	—
千東	497,700	—	—	497,700	703,500	—	91,600	795,100	—	—	—	—
奈	—	—	—	—	—	—	—	—	—	—	—	—
神新	—	—	—	—	—	—	—	—	—	—	—	—
富石	—	—	—	—	—	—	—	—	—	—	—	—
福山	—	—	—	—	—	—	—	—	—	—	—	—
長岐	254,476	—	—	254,476	—	—	—	—	—	—	—	—
靜愛	—	—	—	—	—	—	—	—	—	—	—	—
三滋	—	—	—	—	—	—	—	—	—	—	—	—
京大	—	—	—	—	—	—	—	—	—	—	—	—
兵奈	—	—	—	—	—	—	—	—	—	—	—	—
和鳥	—	—	—	—	—	—	—	—	—	—	—	—
歌	—	—	—	—	—	—	—	—	—	—	—	—
根山	—	—	—	—	—	—	—	—	—	—	—	—
島岡	—	—	—	—	—	—	—	—	—	—	—	—
廣山	—	—	—	—	—	—	—	—	—	—	—	—
山德	—	—	—	—	—	—	—	—	—	—	—	—
香愛	—	—	—	—	—	—	—	—	—	—	—	—
高福	—	—	—	—	—	—	—	—	—	—	—	—
佐	—	—	—	—	—	—	—	—	—	—	—	—
崎本	—	—	—	—	—	—	—	—	—	—	—	—
分崎	—	—	—	—	—	—	—	—	—	—	—	—
島繩	—	—	—	—	—	—	—	—	—	—	—	—
兒	—	—	—	—	—	—	—	—	—	—	—	—
小計	1,364,126	800	282,510	1,647,436	703,500	—	91,600	795,102	—	—	—	—
北海	—	—	—	—	—	—	—	—	—	—	—	—
道	—	—	—	—	—	—	—	—	—	—	—	—
朝	—	—	—	—	—	—	—	—	—	—	—	—
臺	—	—	—	—	—	—	—	—	—	—	—	—
關	—	—	—	—	—	—	—	—	—	—	—	—
樺	—	—	—	—	—	—	—	—	—	—	—	—
南	—	—	—	—	—	—	—	—	—	—	—	—
小計	—	—	—	—	—	—	—	—	—	—	—	—
總計	1,364,126	800	282,510	1,647,436	703,500	—	91,600	795,102	—	—	—	—

第二 木炭移動狀況

第二十七表 大正十五年(昭和元年)府縣別木炭入荷明細表(單位貫)

入荷地方	千				東				京			
	鐵道	船	其他	計	鐵道	船	其他	計	鐵道	船	其他	計
青岩	—	—	—	—	—	—	—	—	—	—	—	—
森手	—	—	—	—	—	—	—	—	—	—	—	—
城田	—	—	—	—	—	—	—	—	—	—	—	—
形島	—	—	—	—	—	—	—	—	—	—	—	—
城木	—	—	—	—	—	—	—	—	—	—	—	—
馬玉	59,940	—	42,000	101,940	370,440	4,000	182,154	556,594	—	—	—	—
千東	595,000	125,000	—	720,000	—	—	—	—	—	—	—	—
奈	12,200	1,420,600	—	1,432,800	256,600	298,780	113,460	668,840	—	—	—	—
神新	—	—	—	—	—	—	—	—	—	—	—	—
富石	—	—	—	—	—	—	—	—	—	—	—	—
福山	—	—	—	—	—	—	—	—	—	—	—	—
長岐	—	—	—	—	—	—	—	—	—	—	—	—
靜愛	—	—	—	—	—	—	—	—	—	—	—	—
三滋	—	—	—	—	—	—	—	—	—	—	—	—
京大	—	—	—	—	—	—	—	—	—	—	—	—
兵奈	—	—	—	—	—	—	—	—	—	—	—	—
和鳥	—	—	—	—	—	—	—	—	—	—	—	—
歌	—	—	—	—	—	—	—	—	36	—	—	36
根山	—	—	—	—	—	—	—	—	—	—	—	—
島岡	—	—	—	—	—	—	—	—	—	—	—	—
廣山	—	—	—	—	—	—	—	—	—	—	—	—
山德	—	—	—	—	—	—	—	—	—	—	—	—
香愛	—	—	—	—	—	—	—	—	—	—	—	—
高福	—	—	—	—	—	—	—	—	—	—	—	—
佐	—	—	—	—	—	—	—	—	—	—	—	—
崎本	—	—	—	—	—	—	—	—	—	—	—	—
分崎	—	—	—	—	—	—	—	—	—	—	—	—
島繩	—	—	—	—	—	—	—	—	—	—	—	—
兒	—	—	—	—	—	—	—	—	—	—	—	—
小計	667,140	1,545,600	42,000	2,254,740	627,076	302,780	295,614	1,225,470	—	—	—	—
北海	—	—	—	—	—	—	—	—	—	—	—	—
道	—	—	—	—	—	—	—	—	—	—	—	—
朝	—	—	—	—	—	—	—	—	—	—	—	—
臺	—	—	—	—	—	—	—	—	—	—	—	—
關	—	—	—	—	—	—	—	—	—	—	—	—
樺	—	—	—	—	—	—	—	—	—	—	—	—
南	—	—	—	—	—	—	—	—	—	—	—	—
小計	—	—	—	—	—	—	—	—	—	—	—	—
總計	667,140	1,545,600	42,000	2,254,740	627,076	302,780	295,614	1,225,470	—	—	—	—

第二 木炭移動狀況



第二十七表 大正十五年(昭和元年)府縣別木炭入荷明細表(單位貫)

入荷地方	神 奈 川				新 潟			
	鐵 道	船	其 他	計	鐵 道	船	其 他	計
出荷地方								
青森								
岩手								
宮城								
秋田								
山形								
福島								
茨城								
栃木								
群馬								
埼玉	143,640			143,640	155,250			155,250
千代田								
東京	24,600	29,600	28,800	83,000	2,400,000			2,400,000
神奈川								
新潟								
富山								
石川								
福井								
山梨								
長野								
岐阜								
愛知								
三重								
滋賀					4,500			4,500
京都								
大阪								
兵庫								
奈良								
和歌山								
鳥取								
岡山								
廣島								
山口								
徳島								
香川								
高松								
愛媛								
高知								
福岡								
佐賀								
長門								
熊野								
大宮								
鹿兒島								
沖繩								
小計	168,240	29,600	28,800	226,640	2,559,750			2,559,750
北海道								
朝鮮								
臺灣								
東洋								
南洋								
小計								
總計	168,240	29,600	28,800	226,640	2,559,750			2,559,750

第二 木炭移動狀況

第二十七表 大正十五年(昭和元年)府縣別木炭入荷明細表(單位貫)

入荷地方	富 山				石 川			
	鐵 道	船	其 他	計	鐵 道	船	其 他	計
出荷地方								
青森								
岩手								
宮城								
秋田								
山形								
福島								
茨城								
栃木								
群馬								
埼玉								
千葉								
東京								
神奈川								
新潟								
富山	145,530			145,530	320,220			320,220
石川								
福井								
山梨								
長野								
岐阜								
愛知								
三重								
滋賀								
京都								
大阪								
兵庫								
奈良								
和歌山								
鳥取								
岡山								
廣島								
山口								
徳島								
香川								
高松								
愛媛								
高知								
福岡								
佐賀								
長門								
熊野								
大宮								
鹿兒島								
沖繩								
小計	741,324		157,034	898,358	613,455	1,815,650	122,000	2,551,105
北海道								
朝鮮								
臺灣								
東洋								
南洋								
小計								
總計	741,324		157,034	898,358	613,455	1,815,650	122,000	2,551,105

第二 木炭移動狀況



第二十七表 大正十五年(昭和元年)府縣別木炭入荷明細表(單位貫)

出荷地方	入荷地方				山				梨			
	鐵道	船	其他	計	鐵道	船	其他	計	鐵道	船	其他	計
青森	—	—	—	—	—	—	—	—	—	—	—	—
岩手	—	—	—	—	—	—	—	—	—	—	—	—
宮城	—	—	—	—	—	—	—	—	—	—	—	—
秋田	—	—	—	—	—	—	—	—	—	—	—	—
山形	—	—	—	—	—	—	—	—	—	—	—	—
福島	—	—	—	—	—	—	—	—	—	—	—	—
茨城	—	—	—	—	—	—	—	—	—	—	—	—
栃木	—	—	—	—	—	—	—	—	—	—	—	—
群馬	—	—	—	—	—	—	—	—	—	—	—	—
千代田	—	—	—	—	—	—	—	—	—	—	—	—
東京	988,000	—	—	988,000	1,693,168	—	368,180	2,061,348	—	—	—	—
神奈川	1,749,400	—	—	1,749,400	281,600	—	—	281,600	—	—	—	—
新潟	—	—	—	—	—	—	—	—	—	—	—	—
富山	—	—	—	—	—	—	—	—	—	—	—	—
石川	283,095	4,964	—	288,059	—	—	—	—	—	—	—	—
福山	—	—	—	—	—	—	—	—	—	—	—	—
山梨	—	—	—	—	—	—	—	—	—	—	—	—
長野	—	—	—	—	—	—	—	—	—	—	—	—
岐阜	—	—	—	—	—	—	—	—	—	—	—	—
靜岡	—	—	—	—	131,377	—	15,000	146,377	—	—	—	—
愛知	329,400	—	—	329,400	—	—	—	—	—	—	—	—
三重	2,945	—	—	2,945	—	—	—	—	—	—	—	—
滋賀	311,000	—	—	311,000	—	—	—	—	—	—	—	—
京都	357,440	—	—	357,440	—	—	—	—	—	—	—	—
大阪	—	—	—	—	—	—	—	—	—	—	—	—
兵庫	—	—	—	—	—	—	—	—	—	—	—	—
奈良	—	—	—	—	—	—	—	—	—	—	—	—
和歌山	—	—	—	—	—	—	—	—	—	—	—	—
鳥取	1,152	—	—	1,152	—	—	—	—	—	—	—	—
島根	—	—	—	—	—	—	—	—	—	—	—	—
岡山	—	—	—	—	—	—	—	—	—	—	—	—
廣島	—	—	—	—	—	—	—	—	—	—	—	—
山口	—	—	—	—	—	—	—	—	—	—	—	—
德島	—	—	—	—	—	—	—	—	—	—	—	—
香川	—	—	—	—	—	—	—	—	—	—	—	—
愛媛	—	—	—	—	—	—	—	—	—	—	—	—
高松	—	—	—	—	—	—	—	—	—	—	—	—
福岡	—	—	—	—	—	—	—	—	—	—	—	—
佐賀	—	—	—	—	—	—	—	—	—	—	—	—
長門	—	—	—	—	—	—	—	—	—	—	—	—
熊本	—	—	—	—	—	—	—	—	—	—	—	—
大分	—	—	—	—	—	—	—	—	—	—	—	—
宮崎	—	—	—	—	—	—	—	—	—	—	—	—
鹿兒島	—	—	—	—	—	—	—	—	—	—	—	—
小計	4,022,432	4,964	—	4,027,396	2,106,145	—	383,180	2,489,325	—	—	—	—
北海道	—	—	—	—	—	—	—	—	—	—	—	—
朝鮮	—	—	—	—	—	—	—	—	—	—	—	—
臺灣	—	—	—	—	—	—	—	—	—	—	—	—
東洋	—	—	—	—	—	—	—	—	—	—	—	—
南洋	—	—	—	—	—	—	—	—	—	—	—	—
小計	—	—	—	—	—	—	—	—	—	—	—	—
總計	4,022,432	4,964	—	4,027,396	2,106,145	—	383,180	2,489,325	—	—	—	—

第二 木炭移動狀況

一〇六

第二十七表 大正十五年(昭和元年)府縣別木炭入荷明細表(單位貫)

出荷地方	入荷地方				長				野				岐				阜				
	鐵道	船	其他	計	鐵道	船	其他	計	鐵道	船	其他	計	鐵道	船	其他	計	鐵道	船	其他	計	
青森	—	—	—	—	—	—	—	—	—	—	—	—	—	—	—	—	—	—	—	—	—
岩手	—	—	—	—	—	—	—	—	—	—	—	—	—	—	—	—	—	—	—	—	—
宮城	—	—	—	—	—	—	—	—	—	—	—	—	—	—	—	—	—	—	—	—	—
秋田	—	—	—	—	—	—	—	—	—	—	—	—	—	—	—	—	—	—	—	—	—
山形	—	—	—	—	—	—	—	—	—	—	—	—	—	—	—	—	—	—	—	—	—
福島	—	—	—	—	—	—	—	—	—	—	—	—	—	—	—	—	—	—	—	—	—
茨城	—	—	—	—	—	—	—	—	—	—	—	—	—	—	—	—	—	—	—	—	—
栃木	—	—	—	—	—	—	—	—	—	—	—	—	—	—	—	—	—	—	—	—	—
群馬	—	—	—	—	—	—	—	—	—	—	—	—	—	—	—	—	—	—	—	—	—
千代田	—	—	—	—	—	—	—	—	—	—	—	—	—	—	—	—	—	—	—	—	—
東京	—	—	—	—	—	—	—	—	—	—	—	—	—	—	—	—	—	—	—	—	—
神奈川	—	—	—	—	—	—	—	—	—	—	—	—	—	—	—	—	—	—	—	—	—
新潟	—	—	—	—	—	—	—	—	—	—	—	—	—	—	—	—	—	—	—	—	—
富山	—	—	—	—	—	—	—	—	—	—	—	—	—	—	—	—	—	—	—	—	—
石川	—	—	—	—	—	—	—	—	—	—	—	—	—	—	—	—	—	—	—	—	—
福山	—	—	—	—	—	—	—	—	—	—	—	—	—	—	—	—	—	—	—	—	—
山梨	—	—	—	—	—	—	—	—	—	—	—	—	—	—	—	—	—	—	—	—	—
長野	—	—	—	—	—	—	—	—	—	—	—	—	—	—	—	—	—	—	—	—	—
岐阜	—	—	—	—	—	—	—	—	—	—	—	—	—	—	—	—	—	—	—	—	—
靜岡	—	—	—	—	—	—	—	—	—	—	—	—	—	—	—	—	—	—	—	—	—
愛知	—	—	—	—	—	—	—	—	—	—	—	—	—	—	—	—	—	—	—	—	—
三重	—	—	—	—	—	—	—	—	—	—	—	—	—	—	—	—	—	—	—	—	—
滋賀	—	—	—	—	—	—	—	—	—	—	—	—	—	—	—	—	—	—	—	—	—
京都	—	—	—	—	—	—	—	—	—	—	—	—	—	—	—	—	—	—	—	—	—
大阪	—	—	—	—	—	—	—	—	—	—	—	—	—	—	—	—	—	—	—	—	—
兵庫	—	—	—	—	—	—	—	—	—	—	—	—	—	—	—	—	—	—	—	—	—
奈良	—	—	—	—	—	—	—	—	—	—	—	—	—	—	—	—	—	—	—	—	—
和歌山	—	—	—	—	—	—	—	—	—	—	—	—	—	—	—	—	—	—	—	—	—
鳥取	—	—	—	—	—	—	—	—	—	—	—	—	—	—	—	—	—	—	—	—	—
島根	—	—	—	—	—	—	—	—	—	—	—	—	—	—	—	—	—	—	—	—	—
岡山	—	—	—	—	—	—	—	—	—	—	—	—	—	—	—	—	—	—	—	—	—
廣島	—	—	—	—	—	—	—	—	—	—	—	—	—	—	—	—	—	—	—	—	—
山口	—	—	—	—	—	—	—	—	—	—	—	—	—	—	—	—	—	—	—	—	—
德島	—	—	—	—	—	—	—	—	—	—	—	—	—	—	—	—	—	—	—	—	—
香川	—	—	—	—	—	—	—	—	—	—	—	—	—	—	—	—	—	—	—	—	—
愛媛	—	—	—	—	—	—	—	—	—	—	—	—	—	—	—	—	—	—	—	—	—
高松	—	—	—	—	—	—	—	—	—	—	—	—	—	—	—	—	—	—	—	—	—
福岡	—	—	—	—	—	—	—	—	—	—	—	—	—	—	—	—	—	—	—	—	—
佐賀	—	—	—	—	—	—	—	—	—	—	—	—	—	—	—	—	—	—	—	—	—
長門	—	—	—	—																	



第二十七表 大正十五年(昭和元年)府縣別木炭入荷明細表(單位貫)

入荷地方	靜岡				愛知			
	鐵道	船	其他	計	鐵道	船	其他	計
出荷地方								
青森								
岩手								
宮城								
秋田								
山形								
福島								
茨城								
栃木								
群馬								
埼玉								
千代田								
東京	1,072,526	412,966		1,485,492	50,000		50,000	
神奈川	2,060,800	494,940		2,555,740	774,800		774,800	
新潟								
富山								
石川								
福井								
山梨								
長野								
岐阜								
愛知					263,243	597,000		860,243
靜岡					35,855	80,964		116,819
滋賀								
京都								
大阪								
兵庫								
奈良								
和歌山								
鳥取								
島根								
岡山								
廣島								
山口								
徳島								
香川								
愛媛								
高松								
福岡								
佐賀								
長門								
熊野								
大分								
宮崎								
鹿兒島								
沖繩								
小計	3,133,326	907,906		4,041,232	1,123,898	677,964	1,801,862	
北海道								
朝鮮								
臺灣								
東洋								
南洋								
小計								
總計	3,133,326	907,906		4,041,232	1,123,898	677,964	1,801,862	

第二 木炭移動狀況

第二十七表 大正十五年(昭和元年)府縣別木炭入荷明細表(單位貫)

入荷地方	三重				滋賀			
	鐵道	船	其他	計	鐵道	船	其他	計
出荷地方								
青森								
岩手								
宮城								
秋田								
山形								
福島								
茨城								
栃木								
群馬								
埼玉								
千代田								
東京								
神奈川								
新潟								
富山								
石川								
福井								
山梨								
長野								
岐阜								
愛知								
靜岡								
滋賀								
京都								
大阪								
兵庫								
奈良								
和歌山								
鳥取								
島根								
岡山								
廣島								
山口								
徳島								
香川								
愛媛								
高松								
福岡								
佐賀								
長門								
熊野								
大分								
宮崎								
鹿兒島								
沖繩								
小計	117,600	158,000		275,600	20,000		20,000	
北海道								
朝鮮								
臺灣								
東洋								
南洋								
小計								
總計	117,600	158,000		275,600	20,000		20,000	
青森								
岩手								
宮城								
秋田								
山形								
福島								
茨城								
栃木								
群馬								
埼玉								
千代田								
東京								
神奈川								
新潟								
富山								
石川								
福井								
山梨								
長野								
岐阜								
愛知								
靜岡								
滋賀								
京都								
大阪								
兵庫								
奈良								
和歌山								
鳥取								
島根								
岡山								
廣島								
山口								
徳島								
香川								
愛媛								
高松								
福岡								
佐賀								
長門								
熊野								
大分								
宮崎								
鹿兒島								
沖繩								
小計	695,910	1,466,300		2,162,210	1,600	108,420	110,020	
北海道								
朝鮮								
臺灣								
東洋								
南洋								
小計	150,000			150,000	31,800	167,400	332,400	
總計	845,910	1,466,300		2,312,210	1,600	275,820	442,420	

第二 木炭移動狀況



第二十七表 大正十五年(昭和元年)府縣別木炭入荷明細表(單位貫)

入荷地方 出荷地方	京 都				大 阪			
	鐵道	船	其他	計	鐵道	船	其他	計
青岩 森手城田形島城木馬玉	—	—	—	—	—	—	—	—
宮秋山福茨枋群塔	—	—	—	—	—	—	—	—
千東 奈 京川	2,310	61,160	—	63,470	—	—	—	—
神新	300,800	—	—	300,800	—	—	—	—
富山	—	—	—	—	—	—	—	—
石川	—	—	—	—	—	—	—	—
福山	—	—	—	—	—	—	—	—
長岐	—	—	—	—	—	—	—	—
靜愛	—	—	—	—	—	—	—	—
三滋	—	—	20,000	20,000	30,000	—	—	30,000
京大	193,830	—	—	193,830	—	—	—	—
兵奈	—	—	—	—	172,083	—	—	172,083
和鳥	3,300	—	—	3,300	—	—	—	—
歌	312	—	—	312	36	—	—	36
島岡	—	—	—	—	—	—	—	—
廣山	—	—	—	—	—	—	—	—
德香	—	—	—	—	—	—	—	—
愛高	—	—	—	—	—	—	—	—
福佐	—	—	—	—	—	—	—	—
長熊	—	—	—	—	—	—	—	—
大宮	—	—	—	—	—	—	—	—
鹿兒	—	—	—	—	—	—	—	—
沖	—	—	—	—	—	—	—	—
小計	500,552	61,160	20,000	581,712	202,119	—	—	202,119
北海	—	—	—	—	—	—	—	—
朝鮮	—	—	—	—	—	—	—	—
臺灣	—	—	—	—	—	—	—	—
東太	—	—	—	—	—	—	—	—
洋	—	—	—	—	—	—	—	—
小計	—	—	—	—	—	—	—	—
小總計	500,552	61,160	20,000	581,712	202,119	—	—	202,119

第二 木炭移動狀況

一一〇

第二十七表 大正十五年(昭和元年)府縣別木炭入荷明細表(單位貫)

入荷地方 出荷地方	京 都				奈 良			
	鐵道	船	其他	計	鐵道	船	其他	計
青岩 森手城田形島城木馬玉	—	—	—	—	—	—	—	—
宮秋山福茨枋群塔	—	—	—	—	—	—	—	—
千東 奈 京川	116,900	—	—	116,900	—	—	—	—
神新	—	—	—	—	—	—	—	—
富山	—	—	—	—	—	—	—	—
石川	—	—	—	—	—	—	—	—
福山	—	—	—	—	—	—	—	—
長岐	—	—	—	—	—	—	—	—
靜愛	114,750	—	—	114,750	—	—	—	—
三滋	—	—	—	—	4,150	1,100	508,090	513,340
京大	615,100	99,696	—	714,796	—	—	—	—
兵奈	1,272,600	421,762	—	1,694,362	—	—	—	—
和鳥	—	—	—	—	—	—	—	—
歌	3,800	—	—	3,800	—	—	—	—
島岡	—	—	—	—	—	—	—	—
廣山	—	—	—	—	—	—	—	—
德香	—	—	—	—	—	—	—	—
愛高	—	—	—	—	—	—	—	—
福佐	—	—	—	—	—	—	—	—
長熊	—	—	—	—	—	—	—	—
大宮	—	—	—	—	—	—	—	—
鹿兒	—	—	—	—	—	—	—	—
沖	—	—	—	—	—	—	—	—
小計	2,127,150	521,458	—	2,644,608	4,150	1,100	508,090	513,340
北海	—	—	—	—	—	—	—	—
朝鮮	—	—	—	—	—	—	—	—
臺灣	—	—	—	—	—	—	—	—
東太	—	—	—	—	—	—	—	—
洋	—	—	—	—	—	—	—	—
小計	—	—	—	—	—	—	—	—
小總計	2,123,150	521,458	—	2,644,608	4,150	1,100	508,090	513,340

第二 木炭移動狀況

一一一



第二十七表 大正十五年(昭和元年)府縣別木炭入荷明細表(單位貫)

入荷地方	山				鳥			
	鐵道	船	其他	計	鐵道	船	其他	計
青岩	—	—	—	—	—	—	—	—
森手	—	—	—	—	—	—	—	—
城田	—	—	—	—	—	—	—	—
形島	—	—	—	—	—	—	—	—
城木	—	—	—	—	—	—	—	—
馬玉	—	—	—	—	—	—	—	—
千東	—	—	—	—	112,000	—	—	112,000
神奈	2,552,396	—	—	2,552,396	541,123	—	—	541,123
新	—	—	—	—	560,200	—	—	560,200
富山	—	—	—	—	—	—	—	—
石川	—	—	—	—	—	—	—	—
井野	—	—	—	—	—	—	—	—
長野	—	—	—	—	—	—	—	—
岐	—	—	—	—	—	—	—	—
靜愛	—	2,526,470	—	2,526,470	—	—	—	—
三	—	70,000	200	70,200	2,000	—	—	2,000
滋京	200,200	4,950	—	205,150	193,000	—	—	193,000
大	—	—	—	—	802,340	—	—	802,340
兵	3,388,724	—	—	3,388,724	318,461	189,848	—	508,309
和	—	465,190	—	465,190	1,746,343	—	—	1,746,343
鳥	—	—	—	—	—	—	—	—
島	—	—	—	—	2,200	—	—	2,200
根	—	—	—	—	26,000	—	18,000	44,000
山	—	—	—	—	170,640	—	—	170,640
廣	—	—	—	—	—	—	—	—
山	—	—	—	—	—	—	—	—
德	—	—	—	—	—	—	—	—
香	—	—	—	—	—	—	—	—
愛	—	—	—	—	—	—	—	—
高	—	—	—	—	—	—	—	—
福	—	—	—	—	—	—	—	—
佐	—	—	—	—	—	—	—	—
長	—	—	—	—	—	—	—	—
熊	—	—	—	—	—	—	—	—
大	—	—	—	—	—	—	—	—
宮	—	—	—	—	—	—	—	—
鹿	—	—	—	—	—	—	—	—
兒	—	—	—	—	—	—	—	—
沖	—	—	—	—	—	—	—	—
小	200,200	9,007,730	200	9,208,130	4,474,307	189,848	18,000	4,682,155
北	—	—	—	—	—	—	—	—
海	—	—	—	—	—	—	—	—
道	—	—	—	—	—	—	—	—
朝	—	—	—	—	—	—	—	—
臺	—	—	—	—	—	—	—	—
關	—	—	—	—	—	—	—	—
樺	—	—	—	—	—	—	—	—
南	—	—	—	—	—	—	—	—
小	—	—	—	—	—	—	—	—
總	200,200	9,007,730	200	9,208,130	4,474,307	189,848	18,000	4,682,155

第二 木炭移動狀況

一一二

第二十七表 大正十五年(昭和元年)府縣別木炭入荷明細表(單位貫)

入荷地方	根				岡			
	鐵道	船	其他	計	鐵道	船	其他	計
青岩	—	—	—	—	—	—	—	—
森手	—	—	—	—	—	—	—	—
城田	—	—	—	—	—	—	—	—
形島	—	—	—	—	—	—	—	—
城木	—	—	—	—	—	—	—	—
馬玉	—	—	—	—	—	—	—	—
千東	—	—	—	—	—	—	—	—
神奈	217,350	—	—	217,350	—	—	—	—
新	—	—	—	—	—	—	—	—
富山	—	—	—	—	—	—	—	—
石川	—	—	—	—	—	—	—	—
井野	—	—	—	—	—	—	—	—
長野	—	—	—	—	—	—	—	—
岐	—	—	—	—	—	—	—	—
靜愛	—	—	—	—	—	—	—	—
三	—	—	—	—	—	—	—	—
滋京	356,000	—	—	356,000	—	—	—	—
大	2,077,000	—	—	2,077,000	—	—	—	—
兵	4,905,800	—	—	4,905,800	—	—	—	—
和	—	—	—	—	—	—	—	—
鳥	—	—	—	—	—	—	—	—
島	—	—	—	—	—	—	—	—
根	—	—	—	—	—	—	—	—
岡	—	—	—	—	—	—	—	—
山	—	—	—	—	—	—	—	—
小	133,496	227,130	—	360,626	—	—	—	—
北	—	—	—	—	—	—	—	—
海	—	—	—	—	—	—	—	—
道	—	—	—	—	—	—	—	—
朝	—	—	—	—	—	—	—	—
臺	—	—	—	—	—	—	—	—
關	—	—	—	—	—	—	—	—
樺	—	—	—	—	—	—	—	—
南	—	—	—	—	—	—	—	—
小	—	—	—	—	—	—	—	—
總	430,380	—	—	430,380	—	—	—	—
靜	6,000	—	—	6,000	—	—	—	—
愛	480,000	—	—	480,000	—	—	—	—
三	576,930	15,000	—	591,930	—	—	—	—
滋	743,074	442,979	—	1,186,053	87,948	13,714	—	101,662
京	3,180,048	—	—	3,180,048	2,341,866	—	113,000	2,454,866
大	—	—	—	—	—	—	—	—
兵	—	—	—	—	—	—	—	—
和	8,300	—	—	8,300	—	—	—	—
鳥	93,837	450,872	5,525	550,234	—	—	386,602	386,602
島	—	—	—	—	—	—	—	—
根	—	—	—	—	—	—	—	—
岡	—	—	—	—	—	—	—	—
山	673,800	—	—	673,800	—	—	—	—
廣	282,950	10,000	20,000	312,950	—	—	—	—
山	—	—	—	—	—	—	—	—
德	—	—	—	—	—	—	—	—
香	—	—	—	—	—	—	—	—
愛	—	—	—	—	—	—	—	—
高	—	—	—	—	—	—	—	—
福	—	—	—	—	—	—	—	—
佐	—	—	—	—	—	—	—	—
長	—	—	—	—	—	—	—	—
熊	—	—	—	—	—	—	—	—
大	—	—	—	—	—	—	—	—
宮	—	—	—	—	—	—	—	—
鹿	—	—	—	—	—	—	—	—
兒	—	—	—	—	—	—	—	—
沖	—	—	—	—	—	—	—	—
小	14,164,965	1,145,981	25,525	15,336,471	2,462,214	632,014	499,602	3,593,830
北	—	—	—	—	—	—	—	—
海	—	—	—	—	—	—	—	—
道	—	—	—	—	—	—	—	—
朝	—	—	—	—	—	—	—	—
臺	—	—	—	—	—	—	—	—
關	—	—	—	—	—	—	—	—
樺	—	—	—	—	—	—	—	—
南	—	—	—	—	—	—	—	—
小	—	—	—	—	—	—	—	—
總	14,164,965	1,145,981	25,525	15,336,471	2,462,214	632,014	499,602	3,593,830

第二 木炭移動狀況

一一三



第二十七表 大正十五年(昭和元年)府縣別木炭入荷明細表(單位貫)

入荷地方	廣 島				山 口			
	鐵道	船	其他	計	鐵道	船	其他	計
青森	—	—	—	—	—	—	—	—
岩手	—	—	—	—	—	—	—	—
宮城	—	—	—	—	—	—	—	—
秋田	—	—	—	—	—	—	—	—
山形	—	—	—	—	—	—	—	—
福島	—	—	—	—	—	—	—	—
茨城	—	—	—	—	—	—	—	—
栃木	—	—	—	—	—	—	—	—
群馬	—	—	—	—	—	—	—	—
埼玉	217,620	—	—	217,620	—	—	—	—
千代田	—	—	—	—	—	—	—	—
東京	449,762	50,000	—	499,762	328,320	—	—	328,320
神奈川	—	—	—	—	—	—	—	—
新潟	—	—	—	—	—	—	—	—
富山	—	—	—	—	—	—	—	—
石川	—	—	—	—	—	—	—	—
福井	401,500	—	—	401,500	—	—	—	—
山梨	123,753	—	—	123,753	—	—	—	—
長野	—	—	—	—	—	—	—	—
岐阜	—	—	—	—	—	—	—	—
愛知	386,349	—	—	386,349	—	—	—	—
三重	—	—	—	—	—	—	—	—
滋賀	—	—	—	—	—	—	—	—
京都	104,241	—	—	104,241	110,800	—	—	110,800
大阪	146,580	22,856	—	169,436	58,632	9,142	—	67,774
兵庫	2,363,670	—	—	2,363,670	2,195,600	129,000	—	2,324,600
奈良	—	—	—	—	231,120	—	—	231,120
和歌山	9,600	—	—	9,600	—	—	—	—
鳥取	—	—	57,836	57,836	—	—	—	—
島根	—	—	27,000	27,000	—	—	5,000	5,000
岡山	—	—	283,754	283,754	—	—	—	—
廣島	—	—	—	—	—	—	—	—
山口	—	—	—	—	—	—	—	—
德島	—	—	—	—	16,200	169,700	—	185,900
香川	—	—	—	—	—	—	—	—
愛媛	—	—	—	—	—	—	—	—
高松	—	—	—	—	—	—	—	—
福岡	—	—	—	—	210,590	—	—	210,590
佐賀	—	—	—	—	—	—	—	—
長門	—	—	—	—	—	—	—	—
熊本	—	—	—	—	—	—	—	—
大分	—	—	—	—	—	—	—	—
宮崎	—	—	—	—	—	—	—	—
鹿兒島	—	—	—	—	—	—	—	—
沖繩	—	—	—	—	—	—	—	—
小計	4,203,075	72,856	368,590	4,644,521	3,151,262	307,842	5,000	3,464,104
北海道	—	—	—	—	—	—	—	—
朝鮮	—	—	—	—	—	—	—	—
臺灣	—	—	—	—	—	—	—	—
東洋	—	—	—	—	—	—	—	—
南洋	—	—	—	—	—	—	—	—
小計	—	—	—	—	—	—	—	—
總計	4,203,075	72,856	368,590	4,644,521	3,151,262	307,842	5,000	3,464,106

第二 木炭移動狀況

第二十七表 大正十五年(昭和元年)府縣別木炭入荷明細表(單位貫)

入荷地方	德 島				香 川			
	鐵道	船	其他	計	鐵道	船	其他	計
青森	—	—	—	—	—	—	—	—
岩手	—	—	—	—	—	—	—	—
宮城	—	—	—	—	—	—	—	—
秋田	—	—	—	—	—	—	—	—
山形	—	—	—	—	—	—	—	—
福島	—	—	—	—	—	—	—	—
茨城	—	—	—	—	—	—	—	—
栃木	—	—	—	—	—	—	—	—
群馬	—	—	—	—	—	—	—	—
埼玉	—	—	—	—	—	—	—	—
千代田	—	—	—	—	—	—	—	—
東京	—	—	—	—	—	—	—	—
神奈川	—	—	—	—	—	—	—	—
新潟	—	—	—	—	—	—	—	—
富山	—	—	—	—	—	—	—	—
石川	—	—	—	—	—	—	—	—
福井	—	—	—	—	—	—	—	—
山梨	—	—	—	—	—	—	—	—
長野	—	—	—	—	—	—	—	—
岐阜	—	—	—	—	—	—	—	—
愛知	—	—	—	—	—	—	—	—
三重	—	—	—	—	—	—	—	—
滋賀	—	—	—	—	—	—	—	—
京都	—	—	—	—	—	—	—	—
大阪	—	—	—	—	—	—	—	—
兵庫	—	—	—	—	—	—	—	—
奈良	—	—	—	—	—	—	—	—
和歌山	—	—	—	—	—	—	—	—
鳥取	—	—	—	—	—	—	—	—
島根	—	—	—	—	—	—	—	—
岡山	—	—	—	—	—	—	—	—
廣島	—	—	—	—	—	—	—	—
山口	—	—	—	—	—	—	—	—
德島	—	—	—	—	—	—	—	—
香川	—	—	—	—	—	—	—	—
愛媛	—	—	—	—	—	—	—	—
高松	—	—	—	—	—	—	—	—
福岡	—	—	—	—	—	—	—	—
佐賀	—	—	—	—	—	—	—	—
長門	—	—	—	—	—	—	—	—
熊本	—	—	—	—	—	—	—	—
大分	—	—	—	—	—	—	—	—
宮崎	—	—	—	—	—	—	—	—
鹿兒島	—	—	—	—	—	—	—	—
沖繩	—	—	—	—	—	—	—	—
小計	50,000	1,284,370	191,802	1,526,172	30,000	483,493	—	513,493
北海道	—	—	—	—	—	—	—	—
朝鮮	—	—	—	—	—	—	—	—
臺灣	—	—	—	—	—	—	—	—
東洋	—	—	—	—	—	—	—	—
南洋	—	—	—	—	—	—	—	—
小計	—	—	—	—	—	—	—	—
總計	50,000	1,284,370	191,806	1,526,172	30,000	483,493	—	513,493

第二 木炭移動狀況



第二十七表 大正十五年(昭和元年)府縣別木炭入荷明細表(單位貫)

入荷地方	愛			媛	高			知
	鐵道	船	其他		鐵道	船	其他	
出荷地方								
青森								
岩手								
宮城								
秋田								
山形								
福島								
茨城								
栃木								
群馬								
埼玉								
千代田								
東京	3,500			3,500				
神奈川								
新潟								
富山								
石川								
福井								
山梨								
長野								
岐阜								
愛知								
三重								
滋賀								
京都					64,000	70,400		134,400
大阪	47,000	254,154		254,154		11,860,534		11,860,534
兵庫		174,200		221,200	50,000	439,750		489,750
奈良								
和歌山						855,000		855,000
鳥取								
島根								
岡山								
廣島								
山口								
徳島								
香川	16,200	243,000		259,200				
愛媛								
高松								
福岡								
佐賀								
長門								
熊野								
大分								
宮崎								
鹿兒島								
小計	66,700	671,354		738,054	114,000	13,225,684		13,339,684
北海道								
朝鮮								
臺灣								
東洋								
南洋								
小計								
總計	66,700	671,354		738,054	114,000	13,225,684		13,339,684

第二 木炭移動狀況

第二十七表 大正十五年(昭和元年)府縣別木炭入荷明細表(單位貫)

入荷地方	福				岡				佐				賀			
	鐵道	船	其他	計	鐵道	船	其他	計	鐵道	船	其他	計	鐵道	船	其他	計
出荷地方																
青森																
岩手																
宮城																
秋田																
山形																
福島																
茨城																
栃木																
群馬																
埼玉																
千代田																
東京																
神奈川																
新潟																
富山																
石川																
福井																
山梨																
長野																
岐阜																
愛知																
三重																
滋賀																
京都																
大阪																
兵庫																
奈良																
和歌山																
鳥取																
島根																
岡山																
廣島																
山口																
徳島																
香川																
愛媛																
高松																
福岡																
佐賀																
長門																
熊野																
大分																
宮崎																
鹿兒島																
小計	48,270	60,337	36,202	144,809												
北海道																
朝鮮																
臺灣																
東洋																
南洋																
小計																
總計	48,270	60,337	36,202	144,809												

第二 木炭移動狀況







第二十七表 大正十五年(昭和元年)府縣別木炭入荷明細表(單位貫)

入荷地方	鹿 兒 島				沖 繩			
	鐵 道	船	其 他	計	鐵 道	船	其 他	計
青 森	—	—	—	—	—	—	—	—
宮 城	—	—	—	—	—	—	—	—
秋 田	—	—	—	—	—	—	—	—
山 形	—	—	—	—	—	—	—	—
福 茨	—	—	—	—	—	—	—	—
栃 木	—	—	—	—	—	—	—	—
群 馬	—	—	—	—	—	—	—	—
埼 玉	100,000	—	—	100,000	—	—	—	—
千 葉	530,280	—	—	530,280	—	—	—	—
東 京	146,000	—	—	146,000	—	—	—	—
神 奈 川	3,058,606	—	—	3,058,606	—	—	—	—
新 潟	776,200	—	—	776,200	—	—	—	—
富 山	—	—	—	—	—	—	—	—
石 川	—	—	—	—	—	—	—	—
福 井	—	—	—	—	—	—	—	—
山 梨	—	—	—	—	—	—	—	—
長 野	788,182	—	—	788,182	—	—	—	—
岐 阜	390,580	—	—	390,580	—	—	—	—
靜 岡	149,967	—	—	149,967	—	—	—	—
愛 知	428,490	12,770	—	441,260	—	—	—	—
三 重	31,000	48,082	—	79,081	—	—	—	—
滋 賀	—	—	—	—	—	—	—	—
京 都	573,200	—	—	573,200	—	—	—	—
大 阪	459,480	895,909	—	1,355,389	—	—	—	—
兵 庫	922,590	34,400	—	956,990	—	—	—	—
和 歌 山	—	—	—	—	—	—	—	—
鳥 取	5,349	—	—	5,349	—	—	—	—
島 根	—	—	—	—	—	—	—	—
廣 島	—	—	—	—	—	—	—	—
山 口	—	—	—	—	—	—	—	—
德 島	—	—	—	—	—	—	—	—
香 川	—	43,200	—	43,200	—	—	—	—
愛 媛	—	—	—	—	—	—	—	—
高 知	—	—	—	—	—	—	—	—
福 岡	822,400	—	—	822,400	—	—	—	—
佐 賀	144,809	241,349	12,067	398,225	—	—	—	—
長 崎	1,477,300	956,270	—	2,433,570	—	—	—	—
熊 本	242,970	—	—	242,970	—	—	—	—
大 分	—	—	—	—	—	—	—	—
宮 崎	—	—	300,000	300,000	—	—	—	—
鹿 兒 島	—	—	—	—	—	—	—	—
沖 繩	—	—	—	—	—	—	—	—
小 計	11,047,403	2,231,979	312,061	13,591,449	—	—	—	—
北 海 道	—	—	—	—	—	—	—	—
朝 鮮	—	—	—	—	—	—	—	—
臺 灣	—	—	—	—	—	39,904	—	39,904
關 東	—	—	—	—	—	—	—	—
樺 太	—	—	—	—	—	—	—	—
南 洋	—	—	—	—	—	—	—	—
小 計	—	—	—	—	—	39,904	—	39,904
總 計	11,047,403	2,231,979	312,061	13,591,449	—	39,904	—	39,904

第二 木炭移動狀況

一一〇

第二十七表 大正十五年(昭和元年)府縣別木炭入荷明細表(單位貫)

入荷地方	其他(第二調査要領参照)				小 計			
	鐵 道	船	其 他	計	鐵 道	船	其 他	計
青 森	—	—	—	—	—	6,343,800	—	6,343,800
宮 城	55,260	—	—	55,260	834,660	2,611,440	—	3,446,100
秋 田	—	—	—	—	70,000	25,000	165,000	260,000
山 形	56,600	24,000	—	80,600	263,800	24,000	450,000	737,800
福 茨	874,200	—	—	874,200	2,042,000	—	—	2,042,000
栃 木	1,056,000	—	—	1,056,000	1,761,200	—	—	1,761,200
群 馬	111,253	—	—	111,253	2,310,420	—	—	2,310,420
埼 玉	411,166	—	—	411,166	1,151,868	—	70,000	1,221,868
千 葉	964,710	—	—	964,710	12,197,520	4,800	506,664	12,708,934
東 京	473,000	86,000	—	559,000	3,344,000	206,000	—	3,550,000
神 奈 川	470,450	—	—	470,450	82,135,487	9,508,102	488,580	92,132,169
新 潟	584,600	—	—	584,600	15,437,400	2,237,780	113,460	17,788,640
富 山	136,200	—	—	136,200	576,400	—	100,000	676,400
石 川	43,984	68	—	44,052	43,984	1,815,718	600,000	2,459,702
福 井	202,684	8,776	—	211,460	673,869	240,870	157,034	1,071,773
山 梨	40,000	30,000	—	70,000	40,000	30,000	122,000	192,000
長 野	165,000	—	60,930	225,930	851,840	—	225,930	1,077,770
岐 阜	324,625	—	—	324,625	2,696,858	—	—	2,696,858
靜 岡	270,736	—	—	270,736	1,408,887	—	891,150	2,300,037
愛 知	122,234	43,640	—	165,874	1,053,170	640,640	15,000	1,708,810
三 重	827,366	—	—	827,366	6,677,250	4,552,400	1,448,750	12,678,400
滋 賀	—	—	—	—	161,100	389,279	744,710	1,295,089
京 都	470,000	—	—	470,000	1,827,000	—	—	1,827,000
大 阪	250,300	—	5,920	256,220	13,441,631	1,131,846	139,120	14,712,597
兵 庫	—	—	970,872	970,872	4,269,705	28,646,664	970,872	33,887,241
和 歌 山	2,175,365	—	—	2,175,365	16,356,105	4,812,330	113,000	21,281,435
鳥 取	534,300	—	25,140	559,440	765,420	—	25,140	790,560
島 根	60,870	—	—	60,870	84,270	943,000	—	1,027,270
廣 島	—	—	—	—	104,528	450,872	449,963	1,005,363
山 口	—	—	—	—	29,000	—	50,000	79,000
德 島	33,660	—	—	33,660	878,100	170,000	283,754	1,331,854
香 川	220,575	206,800	54,350	481,725	503,525	216,800	74,350	794,675
愛 媛	—	250,481	149,132	399,613	—	524,904	149,132	674,036
高 知	—	—	—	—	81,000	3,155,900	—	3,236,900
福 岡	—	—	—	—	—	356,201	191,802	548,003
佐 賀	—	—	—	—	—	—	—	—
長 崎	—	102,437	11,382	113,819	6,099,298	4,065,212	41,382	10,205,892
熊 本	—	—	—	—	482,698	603,372	120,675	1,206,745
大 分	—	—	—	—	—	—	—	—
宮 崎	—	—	—	—	—	—	—	—
鹿 兒 島	—	—	—	—	—	—	—	—
沖 繩	—	—	—	—	—	—	—	—
小 計	11,019,050	753,661	1,277,726	13,050,437	184,001,555	76,823,959	9,725,518	270,551,032
北 海 道	—	—	—	—	—	—	—	—
朝 鮮	—	—	—	—	—	—	—	—
臺 灣	—	6,096	—	6,096	—	1,010,320	—	1,010,320
關 東	—	—	—	—	—	39,904	—	39,904
樺 太	—	—	—	—	—	25,100	—	25,100
南 洋	—	—	—	—	—	—	—	—
小 計	—	6,096	—	6,096	—	1,075,324	—	1,075,324
總 計	11,019,050	759,757	1,277,726	13,056,533	184,001,555	77,899,283	9,725,518	271,626,356

第二 木炭移動狀況

一一一



第二十七表 大正十五年(昭和元年)府縣別木炭入荷明細表(單位貫)

入荷地方	北海道				朝鮮			
	鐵道	船	其他	計	鐵道	船	其他	計
青岩	—	850,000	—	850,000	—	—	—	—
森手	115,070	—	—	115,070	2,661	—	—	2,661
宮城	360,720	—	—	360,720	—	—	—	—
秋田	2,256,000	—	—	2,256,000	—	—	—	—
山形	974,200	2,000	—	976,200	—	—	—	—
福島	623,600	—	—	623,600	—	—	—	—
茨城	285,600	—	—	285,600	66,00	—	—	66,000
栃木	1,081,740	—	—	1,081,740	—	—	—	—
群馬	367,277	—	—	367,277	—	—	—	—
埼玉	641,250	—	—	641,250	33,210	—	—	33,210
千葉	82,000	—	—	82,000	21,000	—	—	21,000
東京	2,325,400	11,310	—	2,336,710	300,000	—	—	300,000
神奈川	330,200	323,980	—	654,180	124,600	115,440	—	240,040
新潟	683,760	455,840	—	1,139,600	239,000	—	—	239,000
富山	47,432	392,220	—	439,652	—	584,350	—	584,350
石川	227,829	6,930	—	234,759	27,480	74,814	—	102,294
福井	—	—	—	—	—	256,860	—	256,860
山梨	376,640	—	—	376,640	48,400	—	—	48,400
長野	382,076	—	—	382,076	66,561	—	—	66,561
岐阜	58,920	—	—	58,920	4,225	—	—	4,225
靜岡	—	4,700	—	4,700	—	—	—	—
愛知	71,010	16,580	—	87,590	17,550	17,160	—	34,710
三重	—	—	—	—	—	2,000	—	2,000
滋賀	10,000	—	—	10,000	30,000	—	—	30,000
京都	4,200	—	—	4,200	139,600	280,220	—	419,820
大阪	—	—	—	—	433,030	2,500	—	435,530
兵庫	—	—	—	—	—	—	—	—
奈良	—	—	—	—	—	—	—	—
和歌山	1,500	—	—	1,500	—	—	—	—
鳥取	—	—	—	—	—	—	—	—
島根	—	—	—	—	—	11,000	—	11,000
岡山	—	—	—	—	—	259,625	—	259,625
廣島	—	—	—	—	—	66,792	—	66,792
山口	—	—	—	—	—	—	—	—
徳島	—	—	—	—	—	—	—	—
香川	—	—	—	—	—	—	—	—
愛媛	—	—	—	—	—	—	—	—
高知	—	—	—	—	—	—	—	—
福岡	—	—	—	—	—	—	—	—
佐賀	—	—	—	—	—	—	—	—
長門	—	—	—	—	—	—	—	—
熊本	—	—	—	—	—	—	—	—
大分	—	—	—	—	—	—	—	—
宮崎	—	—	—	—	—	—	—	—
鹿兒島	—	—	—	—	—	—	—	—
沖繩	—	—	—	—	—	—	—	—
小計	11,306,424	2,063,560	—	13,369,984	1,553,317	1,670,761	—	3,224,078
北海道	—	—	—	—	—	—	—	—
朝鮮	—	—	—	—	—	—	—	—
臺灣	—	—	—	—	70,350	280,700	—	351,050
關東	—	133,800	—	133,800	—	—	—	—
小計	—	133,800	—	133,800	70,350	280,700	—	351,050
總計	11,306,424	2,197,360	—	13,503,784	1,623,667	1,951,461	—	3,575,128

第二 木炭移動狀況

一一二

第二十七表 大正十五年(昭和元年)府縣別木炭入荷明細表(單位貫)

入荷地方	臺灣				關東州			
	鐵道	船	其他	計	鐵道	船	其他	計
青岩	—	—	—	—	—	—	—	—
森手	—	—	—	—	—	—	—	—
宮城	—	—	—	—	—	—	—	—
秋田	—	—	—	—	—	—	—	—
山形	—	—	—	—	—	—	—	—
福島	—	—	—	—	—	—	—	—
茨城	—	—	—	—	—	—	—	—
栃木	—	—	—	—	—	—	—	—
群馬	—	—	—	—	—	—	—	—
埼玉	—	—	—	—	—	—	—	—
千葉	—	—	—	—	—	—	—	—
東京	—	—	—	—	—	—	—	—
神奈川	—	—	—	—	—	—	—	—
新潟	—	—	—	—	—	—	—	—
富山	—	—	—	—	—	—	—	—
石川	—	—	—	—	—	—	—	—
福井	—	—	—	—	—	—	—	—
山梨	—	—	—	—	—	—	—	—
長野	—	—	—	—	—	—	—	—
岐阜	—	—	—	—	—	—	—	—
靜岡	—	—	—	—	—	—	—	—
愛知	—	—	—	—	—	—	—	—
三重	—	—	—	—	—	—	—	—
滋賀	—	—	—	—	—	—	—	—
京都	—	—	—	—	—	—	—	—
大阪	—	—	—	—	—	—	—	—
兵庫	—	—	—	—	—	—	—	—
奈良	—	—	—	—	—	—	—	—
和歌山	—	—	—	—	—	—	—	—
鳥取	—	—	—	—	—	—	—	—
島根	—	—	—	—	—	—	—	—
岡山	—	—	—	—	—	—	—	—
廣島	—	—	—	—	—	—	—	—
山口	—	—	—	—	—	—	—	—
徳島	—	—	—	—	—	—	—	—
香川	—	—	—	—	—	—	—	—
愛媛	—	—	—	—	—	—	—	—
高知	—	—	—	—	—	—	—	—
福岡	—	—	—	—	—	—	—	—
佐賀	—	—	—	—	—	—	—	—
長門	—	—	—	—	—	—	—	—
熊本	—	—	—	—	—	—	—	—
大分	—	—	—	—	—	—	—	—
宮崎	—	—	—	—	—	—	—	—
鹿兒島	—	—	—	—	—	—	—	—
沖繩	—	—	—	—	—	—	—	—
小計	—	17,075	—	17,075	—	—	—	—
北海道	—	—	—	—	—	—	—	—
朝鮮	—	—	—	—	—	—	—	—
臺灣	—	—	—	—	—	—	—	—
關東	—	—	—	—	—	—	—	—
小計	—	—	—	—	—	—	—	—
總計	—	17,075	—	17,075	—	—	—	—

第二 木炭移動狀況

一一三



第二十七表 大正十五年(昭和元年)府縣別木炭入荷明細表(單位貫)

入荷地方	樺太				南洋			
	鐵道	船	其他	計	鐵道	船	其他	計
青森	—	—	—	—	—	—	—	—
岩手	—	—	—	—	—	—	—	—
宮城	—	—	—	—	—	—	—	—
秋田	—	—	—	—	—	—	—	—
山形	—	—	—	—	—	—	—	—
福島	—	—	—	—	—	—	—	—
茨城	—	—	—	—	—	—	—	—
栃木	—	—	—	—	—	—	—	—
群馬	—	—	—	—	—	—	—	—
埼玉	—	—	—	—	—	—	—	—
千代田	—	—	—	—	—	—	—	—
東京	—	—	—	—	—	—	—	—
神奈川	—	—	—	—	—	128,560	—	128,560
新潟	—	—	—	—	—	—	—	—
富山	—	—	—	—	—	—	—	—
石川	—	—	—	—	—	—	—	—
福井	—	—	—	—	—	—	—	—
山梨	—	—	—	—	—	—	—	—
長野	—	—	—	—	—	—	—	—
岐阜	—	—	—	—	—	—	—	—
愛知	—	—	—	—	—	—	—	—
三重	—	—	—	—	—	—	—	—
滋賀	—	—	—	—	—	—	—	—
京都	—	—	—	—	—	—	—	—
大阪	—	—	—	—	—	—	—	—
兵庫	—	—	—	—	—	—	—	—
奈良	—	—	—	—	—	—	—	—
和歌山	—	—	—	—	—	—	—	—
鳥取	—	—	—	—	—	—	—	—
島根	—	—	—	—	—	—	—	—
岡山	—	—	—	—	—	—	—	—
廣島	—	—	—	—	—	—	—	—
山口	—	—	—	—	—	—	—	—
徳島	—	—	—	—	—	—	—	—
香川	—	—	—	—	—	—	—	—
愛媛	—	—	—	—	—	—	—	—
高松	—	—	—	—	—	—	—	—
福岡	—	—	—	—	—	—	—	—
佐賀	—	—	—	—	—	—	—	—
長門	—	—	—	—	—	—	—	—
熊野	—	—	—	—	—	—	—	—
大宮	—	—	—	—	—	—	—	—
鹿兒島	—	—	—	—	—	—	—	—
沖繩	—	—	—	—	—	—	—	—
小計	—	—	—	—	—	128,560	—	128,560
北海道	—	—	—	—	—	—	—	—
朝鮮	—	—	—	—	—	—	—	—
臺灣	—	—	—	—	—	—	—	—
東洋	—	—	—	—	—	—	—	—
南洋	—	—	—	—	—	—	—	—
小計	—	—	—	—	—	—	—	—
小總計	—	—	—	—	—	128,560	—	128,560

第二 木炭移動狀況

第二十七表 大正十五年(昭和元年)府縣別木炭入荷明細表(單位貫)

入荷地方	小計				移入合計			
	鐵道	船	其他	計	鐵道	船	其他	計
青森	—	850,000	—	850,000	—	7,193,800	—	7,193,800
岩手	117,731	—	—	117,731	117,731	—	—	117,731
宮城	360,720	—	—	360,720	1,195,380	2,611,440	—	3,806,820
秋田	2,256,000	—	—	2,256,000	2,326,000	25,000	165,000	2,516,000
山形	974,200	2,000	—	976,200	1,238,000	26,000	450,000	1,714,000
福島	623,200	—	—	623,200	2,665,600	—	—	2,665,600
茨城	351,600	—	—	351,600	2,112,800	—	—	2,112,800
栃木	1,081,740	—	—	1,081,740	3,392,160	—	—	3,392,160
群馬	367,277	—	—	367,277	1,519,145	—	70,000	1,589,145
埼玉	674,460	—	—	674,460	12,871,980	4,800	506,664	13,383,444
千代田	103,000	—	—	103,000	3,447,000	206,000	—	3,653,000
東京	2,325,400	311,310	—	2,636,710	84,460,887	9,819,412	488,580	94,768,879
神奈川	454,800	581,680	—	1,036,480	15,892,200	2,819,460	113,460	18,825,120
新潟	922,760	455,840	—	1,378,600	1,499,169	455,840	100,000	2,055,000
富山	47,432	979,945	—	1,027,377	91,416	2,795,663	600,000	3,487,079
石川	255,309	81,744	—	337,053	929,178	322,614	157,034	1,408,826
福井	—	256,860	—	256,860	40,000	286,860	122,000	448,860
山梨	425,040	—	—	425,040	1,276,880	—	225,930	1,502,810
長野	448,637	—	—	448,637	3,145,495	—	—	3,145,495
岐阜	63,145	—	—	63,145	1,472,032	—	891,150	2,363,182
愛知	—	4,700	—	4,700	1,053,170	645,340	15,000	1,713,510
三重	88,560	33,740	—	122,300	6,765,810	4,586,140	1,448,750	12,800,700
滋賀	—	2,000	—	2,000	161,100	391,279	744,710	1,297,089
京都	40,000	—	—	40,000	1,867,000	—	—	1,867,000
大阪	143,800	280,220	—	424,020	13,585,431	1,412,066	139,120	15,136,617
兵庫	—	—	—	—	4,269,705	28,646,664	970,872	33,887,241
奈良	433,030	2,500	—	435,530	16,789,135	4,814,830	113,000	21,716,965
和歌山	—	—	—	—	765,420	—	25,140	790,560
鳥取	1,500	—	—	1,500	85,770	943,000	—	1,028,770
島根	—	—	—	—	104,528	450,872	449,963	1,005,363
岡山	—	—	—	—	29,000	—	50,000	79,000
廣島	—	11,000	—	11,000	878,100	181,000	283,754	1,342,854
山口	—	259,625	—	259,625	503,525	476,425	74,350	1,054,300
徳島	—	66,792	—	66,792	—	591,696	149,132	740,828
香川	—	—	—	—	—	—	—	—
愛媛	—	—	—	—	81,000	3,155,900	—	3,236,900
高松	—	—	—	—	—	356,201	191,802	548,003
福岡	—	—	—	—	—	—	—	—
佐賀	—	—	—	—	6,099,298	4,065,212	41,382	10,205,892
長門	—	—	—	—	432,698	603,372	120,675	1,206,745
熊野	—	—	—	—	2,841,230	3,115,570	—	5,956,800
大宮	—	—	—	—	506,332	—	718,050	1,224,382
鹿兒島	—	—	—	—	—	—	300,000	300,000
沖繩	—	—	—	—	—	1,459	—	1,459
小計	12,569,741	4,179,956	—	16,739,697	196,561,296	81,003,915	9,725,518	287,290,729
北海道	—	—	—	—	—	—	—	—
朝鮮	—	—	—	—	—	1,010,320	—	1,010,320
臺灣	—	—	—	—	—	39,904	—	39,904
東洋	70,350	280,700	—	351,050	70,350	305,800	—	376,150
南洋	—	133,800	—	133,800	—	133,800	—	133,800
小計	70,350	414,500	—	384,850	70,350	1,489,824	—	1,560,174
小總計	12,630,091	4,594,456	—	17,224,547	196,631,646	82,433,739	9,725,518	289,850,903

第二 木炭移動狀況



第二十七表 大正十五年(昭和元年)府縣別木炭入荷明細表(單位貫)

入荷地方	支那		滿洲		總 合 計			
	船	鐵道	鐵道	船	其他	計		
青森	—	—	—	—	—	7,193,800	—	7,193,800
岩手	—	—	—	—	—	117,731	—	117,731
宮城	—	—	—	—	—	1,195,380	2,611,440	3,806,820
秋田	—	—	—	—	—	2,326,000	25,000	2,516,000
山形	—	—	—	—	—	1,238,000	26,000	1,714,000
福島	—	—	—	—	—	2,665,600	—	2,665,600
茨城	—	—	—	—	—	2,112,800	—	2,112,800
栃木	—	—	—	—	—	3,392,160	—	3,392,160
群馬	—	—	—	—	—	1,519,145	70,000	1,589,145
埼玉	—	—	—	—	—	12,371,980	4,800	13,383,444
千葉	—	—	—	—	—	3,447,000	206,000	3,653,000
東京	2,500,000	—	—	—	—	84,460,887	12,319,412	97,268,879
神奈川	1,171,800	—	—	—	—	15,892,200	3,991,260	19,996,920
新潟	—	—	—	—	—	1,499,160	455,840	2,055,000
富山	—	—	—	—	—	91,416	2,795,663	3,487,079
石川	—	—	—	—	—	929,178	322,614	1,408,826
福井	—	—	—	—	—	40,000	286,860	448,860
山梨	—	—	—	—	—	1,276,880	—	1,502,810
長野	—	—	—	—	—	3,145,495	—	3,145,495
岐阜	—	—	—	—	—	1,472,032	—	2,363,182
静岡	5,250	—	—	—	—	1,058,420	645,340	1,718,760
愛知	190,800	—	—	—	—	6,765,810	4,776,940	12,991,500
三重	—	—	—	—	—	161,100	391,279	1,297,089
滋賀	—	—	—	—	—	1,867,000	—	1,867,000
京都	—	—	—	—	—	18,585,431	1,412,066	15,136,617
大阪	1,540,450	—	—	—	—	4,269,705	30,187,114	35,427,691
兵庫	5,000	—	—	—	—	16,789,135	4,819,830	21,721,965
奈良	—	—	—	—	—	765,420	25,140	790,560
和歌山	—	—	—	—	—	85,770	943,000	1,028,770
鳥取	—	—	—	—	—	104,528	450,872	1,005,363
島根	—	—	—	—	—	29,000	—	50,000
岡山	—	—	—	—	—	878,100	181,000	1,342,854
廣島	—	—	—	—	—	503,525	476,425	1,054,300
山口	—	—	—	—	—	—	591,696	740,828
徳島	—	—	—	—	—	—	—	—
香川	—	—	—	—	—	81,000	3,155,900	3,236,900
愛媛	—	—	—	—	—	—	356,201	548,003
高松	—	—	—	—	—	—	—	—
福岡	—	—	—	—	—	6,099,298	4,065,212	10,205,892
佐賀	—	—	—	—	—	482,698	603,372	1,206,745
長門	—	—	—	—	—	2,841,230	3,115,570	5,956,800
熊本	—	—	—	—	—	506,332	—	718,050
大分	—	—	—	—	—	—	—	300,000
宮崎	—	—	—	—	—	—	—	—
鹿児島	—	—	—	—	—	—	—	—
沖繩	—	—	—	—	—	—	1,459	1,459
小計	5,413,300	—	—	—	—	196,566,546	86,411,966	9,725,518
北海	—	—	—	—	—	—	—	—
朝鮮	70,368	—	—	—	—	—	1,080,688	1,080,688
臺灣	99	—	—	—	—	—	40,003	40,003
關東	—	1,131,869	—	—	—	—	305,800	1,508,019
樺南	—	—	—	—	—	—	133,800	133,800
小計	70,467	—	—	—	—	—	—	—
總計	5,483,767	1,131,869	—	—	—	197,768,765	87,972,266	9,725,518

備考 支那ヨリ朝鮮へ入荷スルモノハ運搬種別不明ニ付キ便宜上船便中ニ押入セリ

本表ニ依レバ總入荷量ハ二億九千五百四十六萬六千五百三十九貫ニシテ之ヲ府縣別ニ見ルトキハ其ノ最モ多キハ東京ノ九千七百餘萬貫ニシテ、大阪ノ三千五百餘萬貫、兵庫ノ二千餘萬貫、神奈川ノ一千九百餘萬貫、京都ノ一千五百餘萬貫、埼玉ノ一千三百餘萬貫、愛知ノ一千二百餘萬貫福岡ノ一千餘萬貫等順次之ニ次ク。

尙ホ輸入量ハ支那、滿洲等ヨリ六百六十餘萬貫ニシテ、東京ノ二百五十萬貫、大阪ノ百五十餘萬貫、神奈川、關東州ノ各百餘萬貫等ハ其ノ主ナルモノナリ。

(ハ) 木炭出入荷量合計

前二表ノ出荷量及入荷量ヲ總括スルトキハ次表ノ如ク即チ總出荷量ハ二七二、〇一六、四四七貫、總入荷量ハ二九五、四六六、五三九貫ニシテ、其ノ數量ノ一致セサルハ冒書調査要領ニ述ヘタル如ク本調査ハ本局ヨリノ照會ニ對スル各府縣ノ回答ノママヲ採録シタルモノニシテ、而モ繼續的調査ニ係ルモノニ非ルヲ以テ僅少ナル數量ノ不一致ハ亦止ムヲ得サルヘシ。コレ主トシテ運搬中兩年度ニ互リタル爲ナリト考ヘラルルモ尙ホ本邦木炭出入荷ノ大勢ヲ知ル上ニ於テハ支障ナカルヘキヲ以テ其ノ儘掲記セルモノナリ。

第二十八表 大正十五年(昭和元年)木炭出入荷總括表(單位貫)

地方別	運搬別	國 内			國 外			合 計
		内地	其ノ他	計	内地	其ノ他	計	
出入荷	鐵道	192,552,460	—	192,552,460	—	—	192,552,460	
	船	65,698,410	995,534	66,693,944	35,956	558,486	67,288,386	
	其ノ他	12,228,601	—	12,228,601	—	—	12,228,601	
	計	270,479,471	995,534	271,475,005	35,956	558,486	272,069,447	
入荷量	鐵道	184,001,555	12,630,091	196,631,646	—	1,131,869	197,763,515	
	船	77,899,283	4,594,456	82,493,739	5,413,300	70,467	87,977,506	
	其ノ他	9,725,518	—	9,725,518	—	—	9,725,518	
	計	271,626,356	17,224,547	288,850,903	5,413,300	1,202,336	295,466,539	
合 計		542,105,827	18,220,081	560,325,908	5,449,256	1,760,822	567,535,986	

二、六大都市木炭出入荷量

(イ) 木炭 出 荷 量

大正十五年(昭和元年)ニ於ケル六大都市木炭出荷状況明細ハ左表ノ如シ。



第二十九表 大正十五年(昭和元年)中六大都市木炭出荷量(單位貫)

出荷都市	東 京				大 阪			
	鐵 道	船	其 他	計	鐵 道	船	其 他	計
青 森	—	—	—	—	—	—	—	—
岩 手	—	—	—	—	—	—	—	—
宮 城	—	—	—	—	—	—	—	—
秋 田	—	—	—	—	—	—	—	—
山 形	—	—	—	—	—	—	—	—
福 島	—	—	—	—	—	—	—	—
茨 城	—	—	—	—	—	—	—	—
栃 木	—	—	—	—	—	—	—	—
群 馬	—	—	—	—	—	—	—	—
埼 群 島	—	—	—	—	—	—	—	—
千 葉	263,955	—	5,015,147	5,279,102	—	—	—	—
東 京	—	—	—	—	—	—	—	—
神 奈 川	—	—	—	—	—	—	—	—
新 潟	—	—	—	—	—	—	—	—
富 山	—	—	—	—	—	—	—	—
石 川	—	—	—	—	—	—	—	—
福 井	—	—	—	—	—	—	—	—
山 梨	—	—	—	—	—	—	—	—
長 野	—	—	—	—	—	—	—	—
野 草	—	—	—	—	—	—	—	—
靜 岡	—	—	—	—	—	—	—	—
愛 三	—	—	—	—	—	—	—	—
滋 賀	—	—	—	—	986,350	2,000,000	5,655	2,992,005
京 都	—	—	—	—	—	—	1,100,000	1,100,000
大 阪	—	—	—	—	38,850	1,083,500	—	1,122,350
兵 庫	—	—	—	—	63,000	—	381,800	444,800
和 歌 山	—	—	—	—	—	—	—	—
鳥 取	—	—	—	—	—	—	—	—
根 山	—	—	—	—	—	—	—	—
山 口	—	—	—	—	—	—	—	—
廣 島	—	—	—	—	—	—	—	—
山 德	—	—	—	—	—	—	—	—
香 愛	—	—	—	—	—	—	—	—
高 知	—	—	—	—	—	—	—	—
福 岡	—	—	—	—	—	—	—	—
佐 賀	—	—	—	—	—	—	—	—
長 崎	—	—	—	—	—	—	—	—
熊 本	—	—	—	—	—	—	—	—
大 分	—	—	—	—	—	—	—	—
宮 崎	—	—	—	—	—	—	—	—
鹿 兒 島	—	—	—	—	—	—	—	—
沖 繩	—	—	—	—	—	—	—	—
其 他	92,400	26,400	13,200	132,000	576,240	—	2,344,618	2,920,858
小 計	356,355	26,400	5,028,347	5,211,102	1,664,440	3,083,500	3,832,073	8,580,013
北 海 道	—	—	—	—	—	—	—	—
朝 鮮	—	—	—	—	—	—	—	—
臺 灣	—	—	—	—	—	—	—	—
關 東	—	—	—	—	—	—	—	—
樺 太	—	—	—	—	—	—	—	—
南 洋	—	—	—	—	—	—	—	—
小 計	356,355	26,400	5,028,347	5,211,102	1,664,440	3,083,500	3,832,073	8,580,013
合 計	356,355	26,400	5,028,347	5,211,102	1,664,440	3,083,500	3,832,073	8,580,013
支 那	—	—	—	—	—	—	—	—
總 計	356,355	26,400	5,028,347	5,211,102	1,664,440	3,083,500	3,832,073	8,580,013

第二 木炭移動狀況

第二十九表 大正十五年(昭和元年)中六大都市木炭出荷量(單位貫)

出荷都市	京 都				横 濱			
	鐵 道	船	其 他	計	鐵 道	船	其 他	計
青 森	—	—	—	—	—	—	—	—
岩 手	—	—	—	—	—	—	—	—
宮 城	—	—	—	—	—	—	—	—
秋 田	—	—	—	—	—	—	—	—
山 形	—	—	—	—	—	—	—	—
福 島	—	—	—	—	—	—	—	—
茨 城	—	—	—	—	—	—	—	—
栃 木	—	—	—	—	—	—	—	—
群 馬	—	—	—	—	—	—	—	—
埼 群 島	—	—	—	—	—	—	—	—
千 葉	—	—	—	—	—	—	—	—
東 京	—	—	—	—	—	—	—	—
神 奈 川	—	—	—	—	—	—	—	—
新 潟	—	—	—	—	—	—	—	—
富 山	—	—	—	—	—	—	—	—
石 川	—	—	—	—	—	—	—	—
福 井	—	—	—	—	—	—	—	—
山 梨	—	—	—	—	—	—	—	—
長 野	—	—	—	—	—	—	—	—
野 草	—	—	—	—	—	—	—	—
靜 岡	—	—	—	—	—	—	—	—
愛 三	—	—	—	—	—	—	—	—
滋 賀	—	—	—	—	—	—	—	—
京 都	—	—	—	—	128,200	—	—	128,200
大 阪	—	—	—	—	—	—	—	—
兵 庫	—	—	—	—	—	—	—	—
和 歌 山	—	—	—	—	—	—	—	—
鳥 取	—	—	—	—	—	—	—	—
根 山	—	—	—	—	—	—	—	—
山 口	—	—	—	—	—	—	—	—
廣 島	—	—	—	—	—	—	—	—
山 德	—	—	—	—	—	—	—	—
香 愛	—	—	—	—	—	—	—	—
高 知	—	—	—	—	—	—	—	—
福 岡	—	—	—	—	—	—	—	—
佐 賀	—	—	—	—	—	—	—	—
長 崎	—	—	—	—	—	—	—	—
熊 本	—	—	—	—	—	—	—	—
大 分	—	—	—	—	—	—	—	—
宮 崎	—	—	—	—	—	—	—	—
鹿 兒 島	—	—	—	—	—	—	—	—
沖 繩	—	—	—	—	—	—	—	—
其 他	—	—	—	—	—	—	—	—
小 計	42,800	—	—	42,800	—	—	—	—
北 海 道	171,000	—	—	171,000	—	—	—	—
朝 鮮	—	—	—	—	—	—	—	—
臺 灣	—	—	—	—	—	—	—	—
關 東	—	—	—	—	—	—	—	—
樺 太	—	—	—	—	—	—	—	—
南 洋	—	—	—	—	—	—	—	—
小 計	171,000	—	—	171,000	—	—	—	—
合 計	171,000	—	—	171,000	—	—	—	—
支 那	—	—	—	—	—	—	—	—
總 計	171,000	—	—	171,000	—	—	—	—

第二 木炭移動狀況



第二十九表 大正十五年(昭和元年)中六大都市木炭出荷量(單位貫)

出荷都市	地方	神 戸				名 古 屋			
		鐵道	船	其ノ他	計	鐵道	船	其ノ他	計
青岩	森手	—	—	—	—	—	—	—	—
岩宮	城田	—	—	—	—	—	—	—	—
秋山	形島	—	—	—	—	—	—	—	—
山福	城木	—	—	—	—	—	—	—	—
茨栃	馬玉	—	—	—	—	—	—	—	—
群埼	葉京	—	—	—	—	—	—	—	—
千東	川湯	—	—	—	—	—	—	—	—
奈新	山川	—	—	—	—	—	—	—	—
富石	井梨	—	—	—	—	—	—	—	—
福山	野野	—	—	—	—	—	—	—	—
長岐	阜	—	—	—	—	—	800	—	800
靜愛	岡知	—	—	—	—	81,270	63,570	—	144,840
三滋	重賀	—	—	—	—	—	13,580	—	13,580
京大	都阪	—	—	—	—	—	—	—	—
兵奈	庫良	—	—	—	—	—	—	—	—
和鳥	山取	—	—	—	—	—	—	—	—
歌島	根山	—	—	—	—	—	—	—	—
岡廣	山島	—	—	—	—	—	—	—	—
山德	口島	—	—	—	—	—	—	—	—
香愛	川媛	—	—	—	—	—	—	—	—
高福	知岡	—	—	—	—	—	—	—	—
佐長	賀崎	—	—	—	—	—	—	—	—
熊大	本分	—	—	—	—	—	—	—	—
宮鹿	崎島	—	—	—	—	—	—	—	—
沖其	繩他	—	—	—	—	—	—	—	—
小計	計	199,800	—	—	199,800	100,980	—	—	100,980
北海	道	—	—	—	—	—	—	—	—
朝鮮	灣東	—	—	—	—	—	—	—	—
臺灣	大洋	—	—	—	—	—	—	—	—
南小	計	—	—	—	—	—	—	—	—
合支	計	—	—	—	—	—	—	—	—
總計	計	199,800	—	—	199,800	182,250	77,950	—	260,200

第二 木炭移動狀況

(ロ) 木炭入荷量

大正十五年(昭和元年)ニ於ケル六大都市木炭入荷狀況明細ハ左表ノ

如シ。

都市	鐵道	船	其ノ他	計
青岩	—	—	—	—
岩宮	—	—	—	—
秋山	—	—	—	—
山福	—	—	—	—
茨栃	—	—	—	—
群埼	—	—	—	—
千東	—	—	—	—
奈新	—	—	—	—
富石	—	—	—	—
福山	—	—	—	—
長岐	—	—	—	—
靜愛	—	—	—	—
三滋	—	—	—	—
京大	—	—	—	—
兵奈	—	—	—	—
和鳥	—	—	—	—
歌島	—	—	—	—
岡廣	—	—	—	—
山德	—	—	—	—
香愛	—	—	—	—
高福	—	—	—	—
佐長	—	—	—	—
熊大	—	—	—	—
宮鹿	—	—	—	—
沖其	—	—	—	—
小計	—	—	—	—
北海	—	—	—	—
朝鮮	—	—	—	—
臺灣	—	—	—	—
南小	—	—	—	—
合支	—	—	—	—
總計	—	—	—	—

第二 木炭移動狀況



第三十表 大正十五年(昭和元年)六大都市木炭入荷量(單位貫)

入荷都市	地方	東 京			大 阪			
		鐵道	船	其ノ他	鐵道	船	其ノ他	計
青岩宮秋山福茨栃群埼	森手	1,690,900	2,335,760	—	4,026,660	—	—	—
	城田	21,222,590	—	—	21,222,590	—	—	—
	形島	1,382,570	—	—	1,382,570	—	—	—
	城木	3,628,480	—	—	3,628,480	—	—	—
	馬玉	500,000	—	—	500,000	—	—	—
	群埼	7,719,120	—	—	7,719,120	—	—	—
	群埼	2,633,820	—	—	2,633,820	—	—	—
	群埼	5,783,940	—	—	5,783,940	—	—	—
	群埼	398,160	—	—	398,160	—	—	—
	群埼	442,120	—	75,000	517,120	—	—	—
千東神新富石福山長岐	葉京	370,000	150,000	—	520,000	—	—	—
	川湯	240,516	1,199,686	23,787	1,463,989	—	—	—
	山井	30,000	42,000	—	72,000	—	—	—
	野阜	1,990,800	—	—	1,990,800	—	—	—
	野阜	188,916	—	—	188,916	—	—	—
	野阜	150,000	—	—	150,000	—	—	—
	野阜	852,000	—	—	852,000	—	—	—
	野阜	350,570	—	368,180	718,750	—	—	—
	野阜	713,760	—	—	713,760	—	—	—
	野阜	—	—	—	—	—	—	—
靜愛三滋京大兵奈和鳥	岡知	253,250	590,920	—	844,170	—	—	—
	重賀	45,000	—	—	45,000	—	—	—
	重賀	100,000	83,733	—	183,733	—	—	—
	重賀	18,000	—	—	18,000	—	—	—
	重賀	12,000	38,000	—	50,000	193,830	—	193,830
	重賀	—	—	—	—	1,272,600	421,762	1,694,362
	重賀	—	—	—	—	—	3,388,724	3,388,724
	重賀	—	1,689,232	—	1,689,232	318,461	189,848	508,309
	重賀	277,784	—	—	277,784	—	—	—
	重賀	—	—	—	—	—	—	—
島岡廣山德香愛高福佐	根山	1,384,660	—	—	1,384,660	743,074	442,979	1,186,053
	山口	—	—	—	—	87,948	13,714	101,662
	山口	380,000	40,000	—	420,000	146,580	22,856	169,436
	山口	171,429	—	—	171,429	58,632	9,142	67,774
	山口	—	—	—	—	—	609,970	609,970
	山口	—	—	—	—	—	152,493	152,493
	山口	28,000	—	—	28,000	—	254,154	254,154
	山口	—	—	—	—	—	11,860,534	11,860,534
	山口	—	—	—	—	—	—	—
	山口	—	—	—	—	—	—	—
長熊大宮鹿沖其小	崎本	62,000	—	—	62,000	—	—	—
	崎本	142,800	95,136	—	237,936	190,890	—	190,890
	崎本	124,920	—	—	124,920	200,130	2,510,849	2,710,979
	崎本	1,593,040	—	—	1,593,040	598,080	7,873,730	8,471,810
	崎本	2,039,070	—	—	2,039,070	459,480	895,909	1,355,389
	崎本	—	—	—	—	—	—	—
	崎本	382,530	—	—	382,530	—	970,872	970,872
	崎本	—	—	—	—	—	—	—
	崎本	57,302,745	6,264,467	466,967	64,034,179	4,269,705	28,646,664	970,872
	崎本	—	—	—	—	—	—	—
北海朝臺關樺南小	道鮮	1,800,000	200,000	—	2,000,000	—	—	—
	道鮮	—	300,000	—	300,000	—	—	—
	道鮮	—	—	—	—	—	—	—
	道鮮	—	—	—	—	—	—	—
	道鮮	—	—	—	—	—	—	—
	道鮮	—	—	—	—	—	—	—
	道鮮	1,800,000	500,000	—	2,300,000	—	—	—
	道鮮	—	—	—	—	—	—	—
	道鮮	53,102,745	6,764,467	466,967	60,334,179	4,269,705	28,646,664	970,872
	道鮮	—	2,500,000	—	2,500,000	—	1,540,450	1,540,450
合支總	計那	53,102,745	6,764,467	466,967	60,334,179	4,269,705	28,646,664	970,872
	計那	—	2,500,000	—	2,500,000	—	1,540,450	1,540,450
	計那	53,102,745	9,264,467	466,967	63,834,179	4,269,705	30,187,114	970,872
	計那	—	—	—	—	—	—	—
	計那	—	—	—	—	—	—	—
	計那	—	—	—	—	—	—	—
	計那	—	—	—	—	—	—	—
	計那	—	—	—	—	—	—	—
	計那	—	—	—	—	—	—	—
	計那	—	—	—	—	—	—	—

第二 木炭移動狀況

一三二

第三十表 大正十五年(昭和元年)六大都市木炭入荷量 (單位圓)

入荷都市	地方	京 都				横 濱			
		鐵道	船	其ノ他	計	鐵道	船	其ノ他	計
青岩宮秋山福茨栃群埼	森手	—	—	—	—	122,800	23,460	—	146,260
	城田	—	—	—	—	165,000	—	—	165,000
	形島	—	—	—	—	—	—	—	—
	城木	—	—	—	—	—	—	—	—
	馬玉	—	—	—	—	—	—	—	—
	群埼	—	—	—	—	288,600	—	—	288,600
	群埼	—	—	—	—	—	—	—	—
	群埼	—	—	—	—	103,800	—	—	103,800
	群埼	—	—	—	—	—	—	—	—
	群埼	—	—	—	—	—	—	—	—
千東神新富石福山長岐	葉京	—	—	—	—	3,600	568,240	—	571,840
	川湯	—	—	—	—	34,200	149,390	45,300	228,890
	山井	—	—	—	—	114,000	—	—	114,000
	野阜	—	—	—	—	—	—	—	—
	野阜	—	—	—	—	116,800	—	—	116,800
	野阜	—	—	—	—	—	—	—	—
	野阜	335,400	—	—	335,400	886,600	—	—	886,600
	野阜	—	—	—	—	215,200	—	—	215,200
	野阜	—	—	—	—	—	—	—	—
	野阜	—	—	—	—	—	—	—	—
靜愛三滋京大兵奈和鳥	岡知	—	—	—	—	603,200	122,180	—	725,380
	重賀	—	—	—	—	332,200	—	—	332,200
	重賀	—	—	—	—	—	—	—	—
	重賀	31,800	167,400	133,200	332,400	—	—	—	—
	重賀	—	—	—	—	149,600	—	—	149,600
	重賀	—	—	—	—	—	—	—	—
	重賀	237,000	—	—	237,000	—	—	—	—
	重賀	—	—	—	—	—	—	—	—
	重賀	193,000	4,950	—	197,950	—	—	—	—
	重賀	670,600	—	—	670,600	402,400	—	—	402,400
島岡廣山德香愛高福佐	根山	534,600	—	—	534,600	3,459,200	—	—	3,459,200
	山口	—	—	—	—	—	—	—	—
	山口	—	—	—	—	—	—	—	—
	山口	—	—	—	—	—	—	—	—
	山口	—	—	—	—	—	—	—	—
	山口	—	—	—	—	—	—	—	—
	山口	—	—	—	—	—	—	—	—
	山口	—	—	—	—	—	—	—	—
	山口	—	—	—	—	—	—	—	—
	山口	—	—	—	—	—	—	—	—
長熊大宮鹿沖其小	崎本	—	—	—	—	—	—	—	—
	崎本	276,600	—	—	276,600	507,400	—	—	507,400
	崎本	3,260,800	211,200	—	3,472,000	—	—	—	—
	崎本	5,598,400	563,200	—	6,161,600	363,400	—	—	363,400
	崎本	415,800	—	—	415,800	433,400	—	—	433,400
	崎本	—	—	—	—	—	—	—	—
	崎本	325,600	70,400	—	396,000	451,800	—	—	451,800
	崎本	—	—	—	—	—	—	—	—
	崎本	11,888,600	1,017,150	133,200	13,038,950	8,753,200	863,270	45,300	9,661,770
	崎本	—	—	—	—	—	—	—	—
北海朝臺關樺南小	道鮮	4,200	—	—	4,200	176,200	161,990	—	338,190
	道鮮	119,600	—	—	119,600	4,600	69,200	—	73,800
	道鮮	—	—	—	—	—	13,700	—	13,700
	道鮮	—	—	—	—	—	—	—	—
	道鮮	—	—	—	—	—	—	—	—
	道鮮	—	—	—	—	—	—	—	—
	道鮮	123,800	—	—	123,800	180,800	128,560	—	128,560
	道鮮	—	—	—	—	—	373,450	—	554,250
	道鮮	12,012,400	—	—	13,162,750	8,934,000	1,236,720	45,300	10,216,020
	道鮮	—	—	—	—	—	585,900	—	585,900
合支總	計那	12,012,400	1,017,150	133,200	13,162,750	8,934,000	1,822,620	45,300	10,801,920
	計那	—	—	—	—	—	—	—	—
	計那	—	—	—	—	—	—	—	—
	計那	—	—	—	—	—	—	—	—
	計那	—	—	—	—	—	—	—	—
	計那	—	—	—	—	—	—	—	—
	計那	—	—	—	—	—	—	—	—
	計那	—	—	—	—	—	—	—	—
	計那	—	—	—	—	—	—	—	—
	計那	—	—	—	—	—	—	—	—

第二 木炭移動狀況

一三三



第三十表 大正十五年(昭和元年)六大都市木炭入荷量 (單位圓)

入荷都市	神 戸				名 古 屋			
	鐵 道	船	其ノ他	計	鐵 道	船	其ノ他	計
青 森	—	—	—	—	—	—	—	—
岩 手	—	—	—	—	—	—	—	—
宮 城	—	—	—	—	—	—	—	—
秋 田	—	—	—	—	—	—	—	—
山 形	—	—	—	—	—	—	—	—
福 島	—	—	—	—	—	—	—	—
茨 城	—	—	—	—	—	—	—	—
栃 木	—	—	—	—	—	—	—	—
群 馬	—	—	—	—	—	—	—	—
埼 玉	—	—	—	—	—	—	—	—
千 葉	—	—	—	—	—	—	—	—
東 京	—	—	—	—	—	—	—	—
神 奈 川	—	—	—	—	—	—	—	—
新 潟	—	—	—	—	—	—	—	—
富 山	—	—	—	—	—	—	—	—
石 川	—	—	—	—	—	—	—	—
福 井	—	—	—	—	—	—	—	—
山 梨	—	—	—	—	—	—	—	—
山 崎	—	—	—	—	—	—	—	—
長 野	—	—	—	—	—	—	—	—
靜 岡	—	—	—	—	—	—	—	—
愛 知	—	—	—	—	—	—	—	—
三 重	—	—	—	—	—	—	—	—
滋 賀	—	—	—	—	—	—	—	—
京 都	—	—	—	—	—	—	—	—
大 阪	—	—	—	—	—	—	—	—
兵 庫	1,705,320	1,800	—	1,707,120	114,750	—	—	114,750
和 歌 山	—	312,500	—	312,500	—	2,526,470	—	2,526,470
鳥 取	998,190	—	—	998,190	—	—	—	—
島 根	2,905,200	—	—	2,905,200	430,380	—	—	430,380
岡 山	1,005,210	—	—	1,005,210	—	—	—	—
廣 島	1,955,070	—	—	1,955,070	—	—	—	—
山 口	719,550	129,000	—	848,550	—	—	—	—
德 島	—	—	—	—	—	—	—	—
香 川	—	—	—	—	—	—	—	—
愛 媛	—	—	—	—	—	—	—	—
高 知	—	—	—	—	—	—	—	—
福 岡	—	—	—	—	—	—	—	—
佐 賀	—	—	—	—	—	—	—	—
長 崎	10,530	1,490,040	—	1,500,570	—	—	—	—
熊 本	158,490	—	—	158,490	1,276,560	—	—	1,276,560
大 分	132,840	—	—	132,840	110,970	—	—	110,970
宮 崎	370,440	930,750	—	1,301,190	791,370	—	—	791,370
鹿 兒 島	828,090	34,400	—	862,490	482,490	12,770	—	495,260
沖 繩	—	—	—	—	—	—	—	—
其ノ他	3,404,700	129,450	—	3,733,950	338,070	—	—	338,070
小 計	14,195,630	3,027,940	—	17,421,370	5,740,470	4,500,900	1,825,000	12,066,370
北 海 道	—	—	—	—	71,010	16,580	—	87,590
朝 鮮	348,030	2,500	—	350,530	17,550	17,160	—	34,710
臺 灣	—	—	—	—	—	—	—	—
東 洋	—	—	—	—	—	—	—	—
南 洋	—	—	—	—	—	—	—	—
小 計	348,030	2,500	—	350,530	88,560	33,740	—	122,300
合 計	14,541,660	3,030,440	—	17,771,900	5,829,030	4,521,870	1,825,000	12,188,670
支 那	—	5,000	—	5,000	—	190,800	—	190,800
總 計	14,541,660	3,035,440	—	17,776,900	5,829,030	4,725,440	1,825,000	12,379,470

(ハ) 木炭出入荷量合計

前二表ヲ總括スレハ次表ニ示ス如ク總入荷量ハ一億六千二百餘萬貫ニシテ總出荷量ハ二千二百餘萬貫ナルヲ以テ出荷量ハ入荷量ノ一割三分ニ過キズ。

而シテ總需要量ハ一億三千九百餘萬貫ニシテ之ヲ各都市別ニ見ルトキハ東京市ノ六千餘萬貫其ノ首位ヲ占メ大阪市ノ二千六百餘萬貫、神戸市ノ一千七百餘萬貫、京都市ノ一千二百餘萬貫、名古屋市ノ一千百餘萬貫、横濱市ノ一千餘萬貫等、順次之ニ次ク。即チ六大都市ニ於ケル木炭需給狀況ハ左表ノ如シ。

第三十一表 大正十五年(昭和元年)六大都市木炭需給總括表(單位貫)

	東 京	大 阪	京 都	横 濱	神 戸	名 古 屋	計
移 入 量	66,334,179	33,887,241	13,162,750	10,216,020	17,771,900	12,188,670	153,560,760
輸 入 量	2,500,000	1,540,450	—	585,900	5,000	190,800	4,822,150
前年ヨリ持越量	2,500,000	905,700	—	315,000	—	—	3,720,700
計	71,334,179	36,333,391	13,162,750	11,116,920	17,776,900	12,379,470	162,103,610
移 出 量	5,411,102	8,580,013	171,000	—	199,800	260,200	14,622,115
輸 出 量	—	—	—	—	—	—	—
翌年へ持越量	5,500,000	1,000,000	—	196,000	—	1,050,000	7,746,000
計	10,911,102	9,580,013	171,000	196,000	199,800	1,310,200	22,368,115
差 引 要 量	60,423,077	26,753,378	12,991,750	10,920,920	17,577,100	11,069,270	139,735,495







附錄第一表 代用木炭生産量

(單位貫)

地方	大正十五年 昭和元年		昭和二年		昭和三年		昭和四年		
	生産量	歩合	生産量	歩合	生産量	歩合	生産量	歩合	
青岩宮秋山福茨栃群埼	森手	28,000	100	30,000	107	57,500	205	40,250	144
	城田	1,011,750	100	711,250	70	700,250	69	700,250	69
	不明	13,400	100	37,350	279	254,750	1,901	633,010	4,724
	形島	不明	100	62,800	100	42,000	67	35,200	56
	城木	194,150	100	2,000	100	5,000	250	100,000	5,000
	馬王	2,636,000	100	251,300	129	266,030	137	248,600	128
		1,199,276	100	1,059,000	40	1,380,280	52	1,967,258	75
		900,000	100	1,650,725	138	2,134,729	178	2,604,490	217
		175,000	100	2,400,000	267	2,000,000	222	2,100,000	233
				99,100	57	105,680	60	111,000	63
千東神新富石福山長岐	葉京	—	100	5,118	100	29,808	582	35,850	700
	川湯	3,150,000	100	7,020,000	200	10,260,000	292	12,240,000	349
	山川	685,300	100	651,000	95	855,000	125	1,120,000	163
	井梨	667,910	100	818,150	122	739,000	111	587,500	88
	野阜	255,840	100	355,167	139	312,000	122	279,863	109
		265,080	100	624,556	236	673,787	254	533,870	201
		201,410	100	209,880	104	143,800	52	133,500	66
		179,420	100	188,300	105	220,713	123	278,071	155
		1,451,178	100	1,929,187	133	2,122,105	146	2,228,205	154
		—	100	2,835,500	100	2,000,000	71	3,027,017	107
靜愛三滋京大兵奈和鳥	岡知	325,930	100	1,104,500	339	850,560	261	427,266	131
	重賀	6,461,809	100	15,183,780	235	15,056,160	233	12,577,092	195
	都阪	1,464,000	100	2,400,000	164	1,060,500	72	1,301,087	89
	庫良	1,030,000	100	755,000	73	755,000	73	862,000	84
	山取	1,782,000	100	1,871,100	105	1,924,300	108	2,604,700	146
		20,259,072	100	24,310,886	120	22,260,563	110	26,643,376	132
		2,583,350	100	2,590,493	100	3,105,124	120	3,815,532	148
		33,953	100	39,401	116	105,028	31	131,296	387
		345,000	100	466,480	135	566,100	164	564,880	164
		810,000	100	930,000	115	937,490	116	1,233,400	152
島岡廣山德香愛高福佐	根山	200,000	100	1,726,000	863	1,900,000	950	1,900,000	950
	島口	1,005,300	100	1,700,228	169	2,064,680	205	2,573,313	256
	川媛	612,000	100	400,000	65	214,860	35	214,400	35
	知岡	2,832,533	100	1,877,272	66	2,026,984	72	4,145,203	146
	高福	787,600	100	847,728	108	1,750,000	222	2,385,000	303
	佐賀	280,000	100	240,000	86	183,537	66	165,000	59
		286,030	100	422,500	148	418,880	146	447,648	157
		132,800	100	193,000	145	198,000	150	316,800	239
		1,802,390	100	2,005,400	111	2,015,400	112	2,116,170	117
		310,000	100	250,000	81	217,200	70	223,000	72
長熊大宮鹿沖北	崎本	—	100	4,400	100	5,000	114	125,000	2,841
	分崎	3,194,964	100	3,889,121	122	1,674,630	52	1,261,995	39
	島繩	546,000	100	950,898	174	1,526,722	280	1,309,653	240
	道	30,000	100	399,000	1,330	539,180	1,797	808,101	2,694
		182,925	100	219,510	120	273,106	149	320,000	175
		105,650	100	100,700	95	102,300	97	91,900	87
計	60,737,020		85,817,780	141	86,087,736	142	97,567,746	161	

第二 木炭移動狀況



附録第二表 本邦(内地及北海道)木炭需要量ノ變遷 (單位貫)

年次	生産量	輸出量	輸入量	差引需要量	備考
明治 元年	不明	127,886	不明	不明	
" 2	"	153,142	"	"	
" 3	"	85,972	"	"	
" 4	"	10,362	"	"	
" 5	"	50,395	"	"	
" 6	"	50,011	"	"	
" 7	"	5,512	"	"	
" 8	"	170,155	"	"	
" 9	"	384,361	"	"	
" 10	"	312,271	"	"	
" 11	"	437,084	"	"	
" 12	"	388,359	"	"	
" 13	"	568,139	"	"	
" 14	"	585,144	"	"	
" 15	"	690,719	"	"	
" 16	"	644,410	"	"	
" 17	"	783,061	"	"	
" 18	"	1,144,128	"	"	
" 19	"	1,479,408	"	"	
" 20	"	1,623,297	"	"	
" 21	"	2,056,649	"	"	
" 22	"	1,959,731	"	"	
" 23	"	2,128,820	"	"	
" 24	"	2,438,459	"	"	
" 25	"	2,713,923	"	"	
" 26	"	2,808,734	"	"	
" 27	"	2,820,099	"	"	
" 28	"	2,997,618	"	"	
" 29	"	2,579,092	"	"	
" 30	"	2,466,226	"	"	
" 31	"	2,104,279	"	"	
" 32	"	1,823,265	"	"	
" 33	"	1,375,135	"	"	
" 34	"	1,767,850	"	"	
" 35	"	1,460,114	"	"	
" 36	"	1,750,809	"	"	
" 37	"	11,339,339	"	"	
" 38	212,982,451	5,373,314	不明(僅少)	207,609,137	
" 39	231,383,073	7,774,690	"	223,608,383	
" 40	237,229,320	5,537,194	"	231,692,126	
" 41	255,451,237	6,344,054	"	249,106,183	
" 42	297,738,818	4,306,715	"	293,432,103	
" 43	284,002,039	3,444,278	"	280,557,761	
" 44	304,825,236	3,425,200	"	301,400,036	
大正 元年	310,103,398	3,711,620	"	306,491,778	
" 2	346,012,640	3,680,910	"	342,331,730	
" 3	336,631,009	2,865,652	"	333,765,357	
" 4	352,109,932	2,492,306	"	349,617,626	
" 5	386,362,129	2,712,179	"	383,649,950	
" 6	492,749,345	2,002,510	"	490,746,835	

第二 木炭移動狀況

二

附録第二表 本邦(内地及北海道)木炭需要量ノ變遷 (單位貫)

年次	生産量	輸出量	輸入量	需要量	備考
大正 7	500,975,681	2,193,460	不明(僅少)	498,782,221	
" 8	493,511,938	1,426,895	"	492,085,043	
" 9	461,053,328	702,828	"	460,350,500	
" 10	462,694,325	535,312	推定 890,902	463,049,915	
" 11	462,542,742	193,296	" 4,650,079	466,999,525	
" 12	466,920,513	114,720	9,066,240	475,872,033	
" 13	473,783,105	64,336	13,548,653	487,267,422	
" 14	468,936,839	63,888	6,889,913	475,762,864	
大正昭和 15元	444,570,861	67,264	7,234,822	451,738,419	
昭和 2	470,070,690	55,808	5,696,718	475,711,600	
" 3	489,842,132	67,296	4,082,788	493,857,624	
" 4	483,130,543	68,048	2,045,604	485,108,099	

第二 木炭移動狀況

- 備考 1, 生産量ハ農商務統計及農林統計ニ依ル但シ大正五, 六, 八, 九年ハ特ニ本局ヨリ各道府縣ヘ照會調査セルモノニ依ル。
- 2, 輸出量及輸入量ハ大藏省ニ就キ調査ス。  
但シ (1) 大正十二年輸出量中ニハ横濱港七, 八兩月分ヲ包含セス。  
(2) 大正十二年輸入量中ニハ全國的ニ五, 六月及横濱港七, 八月分ヲ包含セス。  
(3) 大正九年迄ハ輸入量極メテ僅少ニシテ大正十二年以降激增セリ, 然シテ數量ハ大藏省ニテ調査ノ途ナキヲ以テ日本銀行調査ニ係ル木炭物價指數ニ依リ大正十二年ノ輸入單價ヲ基準トシテ, 十一年ノ輸入單價ヲ推算シ更ニ其ノ數量ヲ算セリ。
- 3, 明治元年ヨリ同三十七年ニ至ル輸出量ヲ掲記スルハ冗長ニ失スルカ如キモ得難キ資料ト考ヘラレルニ付消失ヲ虞レ特ニ掲載セリ。

附録第三表 木炭輸出入狀況

從來我國ハ木炭ノ輸出超過國ナリシモ大正十年以來輸入超過國トナレリ(前表參照)。而シテ之カ國別輸出入量ハ次ノ如シ。

(イ) 木炭國別輸出入量表 (單位貫)

國別	年別			
	昭和元年	昭和二年	昭和三年	昭和四年
支那	26,592	19,776	18,896	16,192
英領東印度	36,896	32,496	44,864	45,504
英領	48	—	64	96

三



(イ) 木炭國別輸出量表 (單位貫)

年 別 國 別	昭和元年	昭和二年	昭和三年	昭和四年
海峽殖民地	160	80	—	16
露領亞細亞	2,976	3,104	6,416	6,192
佛加濠布	—	160	128	—
蘭拿刺	64	96	—	48
西陀利哇	528	—	32	—
計	67,264	55,808	67,296	68,048

(ロ) 木炭國別輸入量表 (單位貫)

年 別 國 別	昭和元年	昭和二年	昭和三年	昭和四年
支那	6,265,654	5,671,484	4,075,152	2,015,112
關東	5,248	13,987	256	88
露領印地亞	50,381	1,421	7,200	22,901
海峽殖民地	1	3,126	—	10
露領亞細亞	—	172	112	—
佛領印度	—	1,331	16	137
英領印度	—	144	—	—
英國	251	2,336	—	—
佛獨逸	167	1,712	—	—
獨逸	32	672	—	3
濠洲	—	—	—	—
葡國	13	—	—	—
暹羅	—	—	32	—
北比	1,178	23	16	7,354
米律賓	—	312	—	—
計	6,322,926	5,696,720	4,082,784	2,045,605

右ノ如クニシテ輸出入共支那其ノ大部分ヲ占メ特ニ輸入ニアリテハ年ニ依リ多少ノ相違アルモ總輸入量ノ約九割五分ノ多キニ達セリ。コレ歐洲戰亂勃發後一般勞銀及諸物價ノ昂上ニ伴ヒ本邦生産木炭ノ市價著シク騰貴セル時ニ當リ隣邦支那ニ於テハ之カ原料林豐富ナルト共ニ一般勞銀低廉ナル爲ニ三有力ナル輸入商ニ依リテ大正七年以來支那木炭ノ輸入ヲ企テラル、ニ至レリ。然レトモ當時選別不良ニシテ且ツ亂俵多カリシ關係上尙未タ我國需要者ノ嗜好ニ適セサリシカ、其ノ後特ニ之カ選別俵裝ニ意ヲ用ヒ改善ノ實ヲ見ルニ至リ、内地産木炭ニ比シ

價格比載的低廉ナル故ヲ以テ俄ニ本邦人ノ嗜好ニ投シ年々多量ノ輸入ヲ爲スニ至リシカ昭和四年ニ於テハ著シキ減少ヲ示セリ。而シテ之カ原因ニ就テハ氣候ノ割合ニ溫暖ナリシト支那ニ於テ輸出稅ヲ課セララルト一般財界ノ不況及内地木炭ノ價格下落等各種ノ原因錯綜セルモノノ如シ。

附錄第四表 本邦木炭輸出入額累年比較表 (單位圓)

年 次	輸 出 額	輸 入 額	差引増減額	輸出木炭一貫 目當リ價格	備 考
明治 元年	3,031	不明	不明	2.4	
" 2"	3,115	"	"	2.0	
" 3"	1,871	"	"	2.2	
" 4"	251	"	"	2.4	
" 5"	1,108	"	"	2.2	
" 6"	978	"	"	2.0	
" 7"	103	"	"	1.9	
" 8"	4,382	"	"	2.6	
" 9"	8,499	"	"	2.2	
" 10"	8,058	"	"	2.6	
" 11"	13,953	"	"	3.2	
" 12"	12,625	"	"	3.3	
" 13"	16,772	"	"	3.0	
" 14"	19,653	"	"	3.4	
" 15"	19,711	"	"	2.9	
" 16"	15,593	"	"	2.4	
" 17"	18,270	"	"	2.3	
" 18"	28,288	"	"	2.5	
" 19"	33,877	"	"	2.3	
" 20"	37,878	"	"	2.3	
" 21"	47,024	"	"	2.3	
" 22"	47,708	"	"	2.4	
" 23"	59,922	"	"	2.8	
" 24"	71,998	"	"	3.0	
" 25"	75,018	"	"	2.8	
" 26"	71,728	"	"	2.6	
" 27"	78,866	"	"	2.8	
" 28"	100,184	"	"	3.3	
" 29"	109,566	"	"	4.2	
" 30"	125,024	"	"	5.1	
" 31"	98,718	"	"	4.7	
" 32"	84,607	"	"	4.6	
" 33"	86,899	"	"	6.3	
" 34"	101,241	"	"	5.7	
" 35"	75,970	"	"	5.2	
" 36"	86,039	"	"	4.9	
" 37"	931,286	"	"	8.2	
" 38"	364,657	"	"	6.8	
" 39"	580,671	"	"	7.5	



附録第四表 本邦木炭輸出入額累年比較表 (單位圓)

年次	輸出額	輸入額	差引増減額	輸出木炭一貫目當り價格	備考
明治 40年	395,967	不明	不明	7.2	大正初年ヨリ同八九年頃ニ於ケル輸入木炭ハ殆ト畫用ナリ。
" 41"	506,951	"	"	8.0	
" 42"	323,050	"	"	7.5	
" 43"	258,335	"	"	1.5	
" 44"	278,633	"	"	8.1	
大正 元年	300,010	295	増 299,715	8.1	
" 2"	307,442	466	" 306,976	8.4	
" 3"	244,405	534	" 243,871	8.5	
" 4"	225,968	311	" 225,657	9.1	
" 5"	229,221	388	" 228,833	8.5	
" 6"	265,297	119	" 265,178	13.2	
" 7"	459,947	36,120	" 423,827	21.0	
" 8"	399,437	2,414	" 397,023	28.0	
" 9"	209,866	3,192	" 206,674	29.9	
" 10"	146,439	209,362	減 62,923	27.4	
" 11"	61,789	1,004,417	" 942,618	32.0	
" 12"	35,695	2,189,094	" 2,153,399	31.1	
" 13"	19,775	3,295,373	" 3,275,598	30.7	
" 14"	20,667	1,556,861	" 1,536,194	32.3	
"(昭和) 15元	20,517	1,658,764	" 1,638,247	30.5	
昭和 2"	17,631	1,648,258	" 1,630,627	31.6	
" 3"	21,314	1,146,485	" 1,125,171	31.7	
" 4"	20,361	584,053	" 563,692	29.9	

備考 1, 昭和三年以降ハ燃料用木炭ヲ掲上セリ。  
 2, 本表ハ大藏省ニ就キ調査セリ。  
 3, 輸出木炭一貫目當り價格ハ別表輸出量表及本表輸出額ニ依リ算出セリ。

附録第五表 木炭價格指數ト他物價指數トノ比較 (日本銀行調査)

年次	木炭	木材	薪	米	一般物價總平均	備考
明治 33年10月	100	100	100	100	100.00	
" 34 平均	89	97	99	105	95.96	
" 35 "	90	88	104	107	96.90	
" 36 "	88	89	95	122	103.09	
" 37 "	84	88	88	112	108.36	
" 38 "	90	99	94	109	116.36	
" 39 "	83	104	114	124	119.75	
" 40 "	105	114	116	116	129.29	
" 41 "	115	116	130	136	124.55	
" 42 "	92	109	154	112	118.77	
" 43 "	94	109	147	113	120.30	
" 44 "	101	111	135	147	124.70	

附録第五表 木炭價格指數ト他物價指數トノ比較 (日本銀行調査)

年次	木炭	木材	薪	米	一般物價總平均	備考
昭和(大正) 45(元年)	104	112	145	176	132.07	
大正 2 "	115	112	151	183	132.32	
" 3 "	98	105	132	137	126.30	
" 4 "	92	101	134	111	127.76	
" 5 "	111	112	140	116	154.57	
" 6 "	167	148	173	176	194.50	
" 7 "	233	197	255	276	254.02	
" 8 "	278	257	355	390	311.98	
" 9 "	384	388	458	377	343.19	
" 10 "	332	333	430	262	265.09	
" 11 "	325	304	393	297	259.00	
" 12 "	326	300	373	277	263.48	
" 13 "	301	271	311	327	273.20	
" 14 "	272	227	252	353	266.84	
"(昭和) 15(元年)	258	203	256	319	236.65	
昭和 2 "	269	195	259	298	224.65	
" 3 "	245	190	228	262	226.10	
" 4 "	223	178	194	246	219.83	
" 5年1月	212	162	184	229	201.4	
" 2 "	202	151	184	231	199.8	
" 3 "	198	149	179	231	195.9	
" 4 "	189	149	179	229	192.8	
" 5 "	177	146	173	231	189.4	
" 6 "	161	138	168	231	181.2	
" 7 "	154	136	160	245	176.6	
" 8 "	150	125	160	254	175.6	
" 9 "	150	118	160	240	171.5	
" 10 "	152	120	156	161	164.6	
" 11 "	150	122	156	150	162.2	
" 12 "	154	126	156	151	160.8	
" 平均	171	137	168	215	181.0	

第二 木炭移動狀況

第二 木炭移動狀況







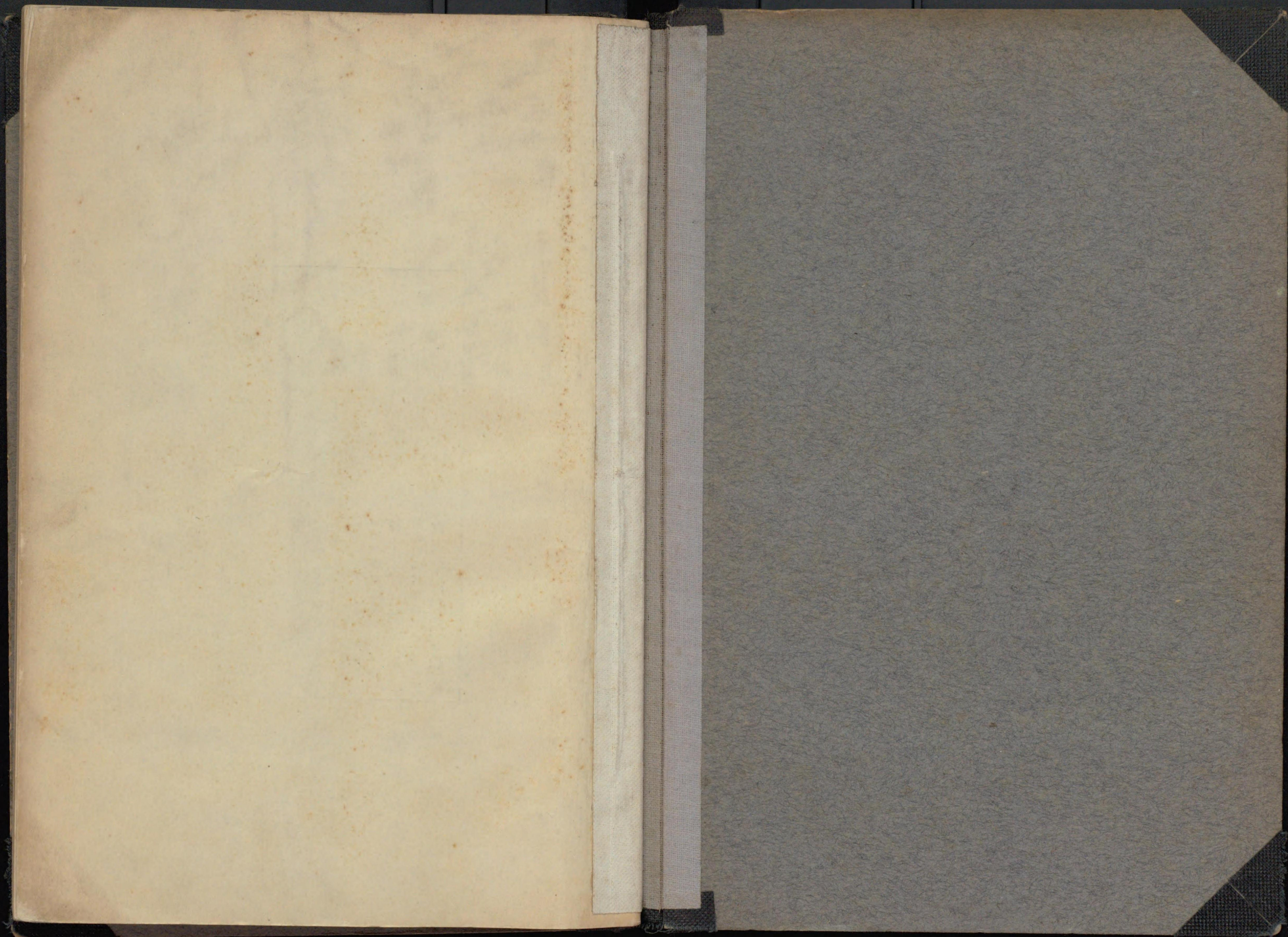



604-529



1200501531840

