*0052436000*

0052436-000

FB22-1309

# 名古屋高等商業学校其湛会名簿

名古屋高等商業学校其湛会

1936. 12

AHN

シセ0 39
定A 477

昭和十一年十一月改正

其名古屋高等商業學校
湛會

# 會員名簿

其湛會

名古屋市南區瑞穗町川澄
名古屋高等商業學校內
(電話南九〇番
振替名古屋一三一七二二番)

立憲民政黨
政務調査館

11.12.26

477

其湛會現在會員數

二、七〇二名

內譯

特別會員　一〇一名

通常會員

本　科　二、四三五名

商工經營科　一六六名

（但シ×印ヲ除ク）

| 本科 | 卒業回數 | 現員 | 商工經營科 | 卒業回數 | 現員 |
|---|---|---|---|---|---|
| 一（大正十三年） | 一三六 | | 一（大正十五年） | 六（内×五） | |
| 二（大正十四年） | 一三二 | | 二（大正十五年） | 九 | |
| 三（大正十五年） | 一八五 | | 三（昭和二年） | 一三（内×二） | |
| 四（昭和二年） | 一八六 | | 四（昭和三年） | 二七（内×一） | |
| 五（昭和三年） | 一七八 | | 五（昭和四年） | 一四（内×四） | |
| 六（昭和四年） | 一八二 | | 六（昭和五年） | 一二（内×二） | |
| 七（昭和五年） | 一九一 | | 七（昭和六年） | 二二（内×四） | |
| 八（昭和六年） | 二〇一 | | 八（昭和七年） | 二三（内×六） | |
| 九（昭和七年） | 二〇七 | | 九（昭和八年） | 一九（内×九） | |
| 一〇（昭和八年） | 一八一 | | 一〇（昭和九年） | 一二（内×二） | |
| 一一（昭和九年） | 二〇六 | | 一一（昭和十年） | 二五（内×三） | |
| 一二（昭和十年） | 二一九 | | 一二（昭和十一年） | 四九（内×一四） | |
| 一三（昭和十一年） | 二二六 | | | | |

（備考）×印ハ本科卒業生ニシテ商工經營科卒修業生

FB22
1309



新刊書籍と雜誌は!!

在庫豐富敏速第一

本の御要用は御馴染の弊店へ

極力御滿足の値段にて

と御整理本拂下の御相談は!!

國立國會圖書館 56.10.27

國立國會圖書館 46.5.-7

名古屋市中區鶴舞公園前

日進堂書店

電話 南 四二二三番

振替口座 名古屋一〇四八番

支店 名古屋市南區高商西門前

862869

81W54936

## 通常會員各府縣及海外分布表　昭和十一年十一月一日調

| | | | | | | | | | | | | | | | | | | | | | | | | | | | | | |
|---|---|---|---|---|---|---|---|---|---|---|---|---|---|---|---|---|---|---|---|---|---|---|---|---|---|---|---|---|---|
| 東京 | 三〇六 | 青森 | 九 | 石川 | 一四 | 廣島 | 三〇 | 佐賀 | 四 | 中華民國 | 一四 | 英國 | 一 |
| 神奈川 | 三六 | 秋田 | 一 | 福井 | 八 | 山口 | 七 | 長崎 | 二 | 比律賓 | 三 | 獨逸 | 一 |
| 埼玉 | 三 | 山形 | 六 | 三重 | 七四 | 鳥取 | 二 | 宮崎 | 四 | 香港 | 四 | 南阿 | 一 |
| 千葉 | 七 | 靜岡 | 四六 | 滋賀 | 一九 | 島根 | 三 | 大分 | 四 | 新嘉坡 | 一 | シリヤ | 一 |
| 茨城 | 四 | 愛知 | 九七一 | 京都 | 五九 | 德島 | 三 | 鹿兒島 | 五 | ジヤバ | 五 | 彼斯 | 一 |
| 群馬 | 五 | 岐阜 | 五〇 | 奈良 | 六 | 香川 | 五 | 臺灣 | 一九 | 南洋諸島 | 一 | | |
| 栃木 | 八 | 山梨 | 三 | 和歌山 | 九 | 愛媛 | 八 | 北海道 | 二九 | 印度 | 七 | | |
| 福島 | 九 | 長野 | 二七 | 大阪 | 三四一 | 高知 | 五 | 樺太 | 三 | 濠洲 | 二 | | |
| 宮城 | 三 | 新潟 | 一六 | 兵庫 | 一五一 | 福岡 | 三三 | 朝鮮 | 四八 | 北米 | 一三 | | |
| 岩手 | 三 | 富山 | 二 | 岡山 | 二五 | 熊本 | 三 | 滿洲 | 九〇 | 南米 | 二 | | |

# 其濠會會員名簿目次


一、其濠會會則……一
一、昭和十一年度其濠會役員……二
一、其濠會支部細則……三
一、其濠會各地支部……五
東京支部規則……七
名古屋支部規則……八
豊橋支部規則……八
尾西支部規則……七
衣ヶ浦支部規則……九
岐阜支部規則……一〇
新潟支部規則……一〇
北陸支部規則……一〇
京都支部規則……一一


目次

目次


大阪支部規則……一二
神戸支部規則……一三
岡山支部規則……一四
廣島支部規則……一四
臺灣支部規則……一五
大連支部規則……一五
新京支部規則……一六
一、名古屋商業大學期成同盟會會則……一七
一、名古屋高商創陵會館要項……一七
一、其濠會特別會員錄……二〇
一、其濠會通常會員索引（ABC順）……二〇
一、卒業年次別其濠會通常會員錄……五四
本科……五四
商工經營科……二九一
一、府縣別其濠會通常會員錄……三一四





一、出身學校別其濠會通常會員錄……三七八
一、改姓名者表……三一一
一、東京商大其濠會會則……三一六
一、其濠談敎會會則……三一六
一、名古屋高等商業學校野球部後援會規則……三一七
一、七年會會則……三一八
一、其濠弓道會規約……三一九
一、其濠凌雲會會則……三二〇
一、其濠丸八會會則……三二〇
一、第十回八劍會會則……三二一
一、鐙友會規則……三二一
一、昭二會規則……三二一
一、名高商大阪其濠三十年會會則……三二二
一、昭久會會則……三二三
一、其濠貿易研究會會則……三二四

目次


一、一三會會則……四三五
一、一三會大阪支部規約……四三五
一、校歌……四三七
一、開校祝歌……四三七
一、應援歌……四三八
一、寮歌……四四〇
一、母校教職員一覽……四四四
一、諸統計表……四四九
一、其湛會會現在會員數……卷頭
一、通常會員各府縣及海外分布表……卷頭




# 其湛會會則

（昭和九年十一月改正）
（昭和十年三月改正）

第一條　本會ハ其湛會ト稱ス

第二條　本會ハ事務所ヲ名古屋高等商業學校內ニ置ク

第三條　本會ノ目的ハ名古屋高等商業學校ニ關係アル者ノ親睦ヲ篤ウシ相互提携以テ母校教育ノ效果ヲ完ウスルニアリ

第四條　本會會員、通常會員、特別會員及名譽會員ノ三ニ分チ名古屋高等商業學校本科卒業生及商工經營科卒業生ヲ以テ通常會員トシ同校現在教官及總會ノ推薦シタル舊教官ヲ以テ特別會員トシ同校ニ關係アル知名ノ士ニシテ幹事會ノ推薦シタル者ヲ以テ名譽會員トス卒業ニ至ラスシテ中途退學セル者ハ本會幹事會ノ推薦ヲ以テ通常會員タルコトヲ得

第五條　本會ニ會友ヲ置ク會友ハ名古屋高等商業學校在學ノ學生生徒トス

第六條　本會ニ左ノ役員ヲ置ク

其湛會會則

一、會長　名古屋高等商業學校校長ヲ推戴ス
一、相談役　特別會員中ヨリ二名會長之ヲ委囑ス
一、幹事長　幹事中ヨリ一名互選ス
一、會計總務　幹事中ヨリ一名互選ス
一、幹事　在名各期會員中ヨリ二名宛選擧ス
但シ商工經營科ハ各期ヲ通シテ二名トス

幹事長及會計總務ノ選出ニ由リテ幹事數ニ不足ヲ生シタルトキハ同期在名會員中ヨリ選擧シテ之ヲ補充ス

役員ノ任期ハ一箇年トシ總會ニ改選スルモノトス

但シ各回前役員ノ中一名ハ協議ノ上留任スルモノトス

第七條　會長ハ會務ヲ總理シ相談役ハ本會會務ノ顧問補導ノ任ニ當リ幹事長ハ幹事ヲ代表シ幹事ハ日常一切ノ庶務ヲ處理シ會計總務ハ會計ニ關スル事務ヲ掌リ評議員ハ幹事ヲ輔佐スルモノトス

第七條ノ二　本會ニ事務囑託ヲ置クコトヲ得

## 昭和十一年度其湛會役員

事務囑託ハ專ラ役員ノ指圖ニ從ヒ雜務ニ執掌スルモノトス

第八條　本會ハ毎年一回以上總會ヲ開キ兼ネテ役員ノ選擧、會計報告其他會則改正等ノ重要ナル事項ノ決議ヲナス

第九條　總會ニ於ケル決議ハ少クトモ會日ヨリ十日前ニソノ事項ヲ通知シ出席通常會員及缺席通常會員ノ代理人タル會員半數以上ノ同意ニ依ル但シ前項ノ代理ヲ受ケタルモノハ總會開會ニ際シ幹事ニ其依頼書ヲ提出スヘシ

第十條　本會ハ機關雜誌ヲ發行シテ會員ニ頒ツ

第十一條　通常會員ハ入會ノ際入會金金貳圓ヲ納付シ會費トシテ毎年金參圓ヲ納ムヘシ

但シ十五ヶ年分ノ會費ヲ完納シタル者ハ以後會費ノ納付ヲ要セス

會費ハ一時ニ又ハ一定期間分ヲ纏メテ、又ハ殘餘會費ノ全額ヲ前納スルコトヲ得

第十二條　會員ニシテ本會ノ體面ヲ汚損スル行爲アリタル者及



會費滯納者ハ除名スルコトアルヘシ

第十三條　退會者及除名者ハ幹事會ノ承認ヲ得ルニアラサレハ入會スルコトヲ得ス

第十四條　通常會員其ノ姓名、住所、職業等ヲ變更シタル時ハ直ニ本會ニ報告スヘシ

第十五條　地方在住ノ會員ハ本會則ニ抵觸セサル範圍内ニ於テ支部ヲ設クルコトヲ得

## 昭和十一年度其湛會役員

會長　國松豐

相談役　高島佐一郎

幹事長　櫻木定彦（第一回）

會計總務　前馬治一（第一回）

幹事　淡川康一　木村正太郎（第一回）

小林鎌藏　關口四郎（第二回）

野瀨新藏　大須賀賢治（第三回）

橋本英三　木村鉦雄（第四回）

服部二郎　小池幸十（第五回）

佐藤英一　竹内信義（第六回）

佐藤重幸　中村源一郎（第七回）

村瀨孟　野村正治（第八回）

長谷川榮一　伊藤光一（第九回）

後藤幸之助　奈良輝夫（第十回）

澁谷嘉人（第十一回）

市川延治郎　大塚秋良（第十二回）

藤岡茂政　長戸啓太郎（第十三回）

野田春彦　鈴木貞一（商工經營科）

顧問　江口鎌藏（第一回）

櫻並禮藏（第一回）

武重正知（第二回）

塚本守男（第三回）

囑託　中川豐次

## 其湛會支部細則

第一條　其湛會會員ノ在住スル地方ニハ其湛會會則第十五條ニ依リ支部ヲ設置スルコトヲ得

第二條　支部ヲ設置スルニハ左ノ事項ヲ記載シ本部ニ屆出ツヘシ

一、支部ノ名稱

二、支部ノ所在地

三、支部所屬會員ノ氏名及ヒ卒業年度

四、二名以上ノ支部代表者ノ氏名及ヒ住所

前項ノ記載事項ニ變更アリタルトキ亦同シ

第三條　本細則ニ依リ設置サレタル支部ニシテ次ノ資格ヲ具ヘタルモノハ支部費ノ補給ヲ本部ニ申請スルコトヲ得

一、該支部所屬會員中前年度其湛會會費ヲ納入シタル者八割以上ナリシコト

二、前號ノ會費納入者二十名ヲ降ラサリシコト

第四條　前條ニ依リ支部費補給ノ申請アリタルトキハ本部幹事會之ヲ次回其湛會總會ニ提出スヘシ

總會ニ於テ其ノ可決ヲ得タルモノハ次會計年度ヨリ補給ヲ受クルモノトス但シ補給ノ時期ハ該會計年度中ニ於テ會計總務之ヲ決ス

第五條　前條ニ依ル補給額ハ第三條第一號ノ會費納入總額ノ一割以内トシ其ノ割合ハ各會計年度毎ニ會計總務之ヲ決ス

第六條　補給ヲ受ケタル支部ハ補給金使途ノ明細ヲ本部ニ報告スルコトヲ要ス

第七條　本細則ニ依リ設置サレタル支部ハ毎月一回以上支部會員ノ消息其ノ他ノ事項ヲ本部ニ報告スヘシ

第八條　本細則ニ反スルコトアリタルトキハ幹事會ノ決議ニ依リ支部費ノ補給ヲ停止スルコトヲ得

# 其湛會各地支部

（昭和十一年十一月十日現在）

| 支部名 | 所在地 | 代表幹事又ハ支部長 |
|---|---|---|
| 東京支部 | 東京市品川區北品川町一丁目大倉火災海上保險株式會社品川支部内 | 田中稔彰 |
| 青森支部 | 八戸市三日町五十九銀行八戸支店内 | 川崎光雄 |
| 名古屋支部 | 名古屋市南區瑞穗町川澄名古屋高等商業學校内 | 榎並禮藏 |
| 豐橋支部 | 豐橋市豐橋市立商業學校内 | 堀甲子藏 |
| 岡崎支部 | 岡崎市岡崎市立商業學校内 | 小泉利治 |
| 尾西支部 | 一宮市南自然東陽倉庫株式會社一宮支店内 | 富永定太郎 |
| 衣ヶ浦支部 | 愛知縣知多郡龜崎町竹内壽一方 | 竹内壽一 |
| 岐阜支部 | 岐阜市三笠町一丁目伊藤進方 | 小川賜之助 |
| 新潟支部 | 新潟縣長岡市表町一丁目六十九銀行表町支店内 | 關口庄作 |
| 北陸支部 | 金澤市石浦町日本銀行金澤支店内稻生輝直方 | 稻生輝直 |
| 大津支部 | 大津市大津商業學校内 | 奥村武三 |
| 京都支部 | 京都市四條通リ烏丸東入安田銀行京都支店櫻井正雄氣付 | 櫻井正雄 |

其湛會各地支部

## 其湛會各地支部

| | | | |
|---|---|---|---|
| 大阪支部 | 大阪市浪速區木津町一丁目赤井實方 | 赤井實 | |
| 神戸支部 | 神戸市林田區野田町七ノ一五大前治雄方 | 大前治雄 | |
| 岡山支部 | 岡山市下之町天滿屋内南廣氣付 | 入門勇 | |
| 廣島支部 | 廣島市翠町一四九〇ノ二小林義雄方 | 小林義雄 | |
| 福岡支部 | 福岡市上吳服町二〇住友信託株式會社福岡支部内 | 小塚益己 | |
| 札幌支部 | 小樽市北濱町三丁目北海製罐倉庫株式會社内 | 鈴木良吉 | |
| 函館支部 | 函館市末廣町今井吳服店内北山勇氣付 | 北山勇 | |
| 京城支部 | 京城府南大門通二ノ二オリエンタルペイント京城出張所内 | 司馬邦輔 | |
| 臺灣支部 | 臺北市臺北州立臺北工業學校圖書室三村政治氣付 | 三村政治 | |
| 大連支部 | 大連市連經商店街森洋行内 | 森捨三 | |
| 新京支部 | 滿洲國新京西公園前石崎洋行内 | 石崎康彦 | |
| 紐育支部 | c/o Horikoshi & Co., 17 Madison Avenue, New york City, N. Y., U. S. A. | 西脇辰夫 | |



## 其湛會東京支部規則

第一條　當支部ハ其湛會東京支部ト稱シ名古屋高等商業學校同窓生ニシテ東京市又ハ其ノ附近ニ在住スル者ヲ以テ組織ス

第二條　當支部ニ入ラントスルモノハ次ノ各項ヲ幹事ニ通知シ支部名簿ニ登錄ヲ受クヘシ

1　氏名
2　就職先（名稱所在分課電話番號等）
3　現住所
4　卒業年度（又ハ回）

前掲ノ事項ニ變更ヲ生シタルトキ又ハ退會セントスルトキハ遲滯ナク之ヲ幹事ニ通知スヘシ

第三條　當支部ハ毎年二回集會ヲ開催ス其ノ時日場所等ハ其都度幹事ヨリ通知ヲナス可シ

幹事ニ於テ必要ト認ムルトキハ前項ニ定ムル二回ノ外臨時集會ヲ開クコトヲ得

第四條　當支部總會ノ決議ハ出席者ノ過半數ヲ以テ之ヲナス當支部ハ第三條第一項ノ集會ニ於テ幹事ヲ各卒業年度ヨリ一名宛選定シ部務ヲ處理セシム

幹事ノ任期ハ翌年開催スヘキ前條ノ初ノ集會ノ事務終了ニ至ルマテトス

第五條　本部員ハ會費トシテ年金五拾錢ヲ幹事ニ納入スヘシ集會經費ハ全出席會員ノ集合ニ要セシ實費ヲ綜合シ各會員等分負擔スルモノトス

## 其湛會名古屋支部規則

第一條　本會ハ其湛會名古屋支部ト稱ス

第二條　本會ハ會員ノ親睦提携ヲ計ルヲ目的トス

第三條　本會ハ事務所ヲ名古屋市南區瑞穗町名古屋高等商業學

校内ニ置ク

第四條　本會ハ名古屋市内ニ居住スル會員ヲ以テ組織ス

第五條　本會ニハ左ノ役員ヲ置ク

一、支部長　一名、幹事中ヨリ互選ス

一、常任幹事　各回幹事中ヨリ一名選出ノ事

一、幹事　各回ヨリ三名宛ノ事

一、會計　幹事中ヨリ三名互選ス

第六條　役員ノ任期ハ一ケ年トス但重任ヲ妨ケス

第七條　支部總會ハ毎年一回以上コレヲ開ク總會ハ役員ノ選擧會計報告、會則改正ソノ他支部ニ關スル重要事項ヲ決議ス

第八條　總會ノ決議ハ出席會員ノ過半數ヲ以テ決ス

第九條　本會々員ハ會費トシテ年額二圓ヲ納付スルモノトス

## 其湛會豐橋支部規則

第一條　本會ハ其湛會豐橋支部ト稱ス

第二條　本會員ハ豐橋市及其附近ニ在住スル其湛會員ヲ以テ組織ス

第三條　本會ハ會員相互ノ親睦提携ヲ圖ルヲ以テ目的トス

第四條　本會ニ左ノ役員ヲ置ク

一、支部長

一、幹事　若干名

第五條　支部總會ハ毎年一回以上之ヲ開ク

第六條　本會事務所ハ當分ノ間豐橋市立商業學校内ニ置ク

## 其湛會尾西支部規則

第一條　本會ハ其湛會尾西支部ト稱ス



第二條　本會ハ尾張一宮市ヲ中心トシ其ノ附近ニ在住スル其湛會員ヲ以テ組織ス

第三條　本會ハ役員相互ノ親睦ヲ圖リ母校トノ聯絡ヲ緊密ナラシムルヲ以テ目的トス

第四條　本會ノ事務所ハ支部長宅ニ置ク

第五條　本會ニ左ノ役員ヲ置ク

一、支部長　一名

一、幹事　若干名

第六條　役員ハ毎年總會ニ於テ之ヲ選擧シ其ノ任期ハ一箇年トス但シ其ノ重任ヲ妨ケス

第七條　總會ハ毎年一回以上開催シ役員ノ選擧、會則改正其ノ他支部ニ關スル事項ヲ審議ス

第八條　總會ノ決議ハ出席會員過半數ノ同意ニ依ルモノトス

## 其湛會衣ケ浦支部規則

其湛會衣ケ浦支部規則

一、本會ハ其湛會衣ケ浦支部ト稱ス

一、本會ハ衣ケ浦ヲ中心トスル市町村並ニ隣接市町村ニ居住スル其湛會員ヲ以テ組織ス

一、本會ハ會員相互ノ親睦並ヒニ向上ヲ圖ルヲ目的トス

一、本會會員ハ普通會員ト名譽會員トヲ以テ組織ス

普通會員ハ卒業生

名譽會員ハ教授並ヒニ舊職員

但シ衣ケ浦ヲ中心トスル市町村並ニ隣接市町村ニ居住スルモノ

一、支部ヲ愛知縣知多郡龜崎町竹内壽一方ニ置ク

一、各市町村ニ世話係一名ヲ置ク世話係ハ卒業生順位ニ依ル

一、本會ハ春秋各一回總會ヲ開ク

一、會場ハ會員在住ノ市町村ニ於テ順次之ヲ定ム

會場ノ斡旋ハソノ會場所在地ニ居住スル會員ヲ以テス

## 其湛會岐阜支部會則

第一條　本會ハ其湛會岐阜支部ト稱ス

第二條　本會員ハ岐阜大垣兩市及其附近ニ在住スル其湛會員及特別會員ヲ以テ組織ス

第三條　本會ハ會員相互ノ親睦ヲ厚クシ會員ト母校トノ關係ヲ緊密ナラシムルヲ以テ目的トス

第四條　本會ハ事務所ヲ岐阜市三笠町一丁目伊藤進方ニ置ク

第五條　本會ニ左ノ役員ヲ置ク

一、支部長　一名

一、幹　事　三名

第六條　本會總會ハ毎年一回以上之ヲ開ク

## 其湛會新潟縣支部會則

第一條　本會ハ其湛會新潟縣支部ト稱ス

第二條　本會ハ新潟縣在住其湛會員ヲ以テ組織ス

第三條　本會ノ目的ハ本部トノ連絡ヲ計リ全會員間ノ親睦並ニ發展ヲ計ルモノトス

第四條　本會員移動ハ其ノ都度支部宛報告スルモノトス

第五條　本會ハ年一回以上懇親會ヲ開クモノトス

第六條　本會ハ幹事二名ヲ置キ其任期ハ二ケ年トス

第七條　本會ノ支部ハ新潟縣長岡市表町一丁目六十九銀行表町支店内ニ置クモノトス

## 其湛會北陸支部規則

第一條　本會ハ其湛會北陸支部ト稱ス

第二條　本會ハ會員相互ノ親睦ヲ厚ウシ相携ヘテ社會生活ノ向上ヲ圖ルト共ニ其湛會本部並ニ母校トノ聯絡ヲ圓滑ナラシムルヲ以テ目的トス

第三條　本會ハ富山縣、石川縣、福井縣ノ三縣在住ノ其湛會員ヲ以テ組織ス

第四條　本會ノ事務所ハ金澤市石浦町日本銀行支店内稲生輝直方ニ置ク

第五條　本會ハ左ノ役員ヲ置ク

一、支部長　一名

二、幹　事　若干名

支部長ハ幹事中ヨリ推薦ニ依リ之ヲ選ヒ其ノ任期ハ二ケ年トシ重任ヲ妨ケス

幹事ハ毎年總會ニ於テ互選シ其ノ任期ハ一ケ年トス但シ重任ヲ妨ケス

第六條　支部長ハ本會ヲ代表シ會務ヲ總理シ幹事ハ事業ヲ計畫シ會務ヲ處理スルモノトス

第七條　本會總會ハ毎年少クトモ一回之ヲ開キ會務報告及協議ヲ行ヒ尚必要アルトキハ臨時之ヲ開クコトヲ得

第八條　總會ノ決議ハ出席會員ノ過半數ヲ以テ決ス

第九條　會費ハ年金一圓トシ集合經費其ノ他ノ費用ハ其ノ都度役員會之ヲ定ムルモノトス

## 其湛會京都支部規則

### 第一章　總　則

第一條　本會ハ其湛會京都支部ト稱ス

第二條　本會ハ會員相互ノ親睦ヲ厚クシ會員ト母校トノ關係ヲ親密ニスルヲ目的トス

### 第二章　會　員

第三條　本會員ハ京都及大津兩市並ニ其ノ附近在住ノ其湛會會

員タルコトヲ要ス

第四條　本會員ノ移動並ニ住所職業等ノ變更ハ直チニ事務所ニ報告スヘキモノトス

第三章　役員

第五條　本會ニ左ノ役員ヲ置ク

支部長、幹事中ヨリ一名ヲ互選ス

幹事　會員中ヨリ五名ヲ互選ス

第六條　支部長ハ本會ヲ代表シ會務ヲ管理ス、幹事ハ支部長ヲ輔佐シ諸般ノ會務ヲ處理ス

第七條　役員ノ任期ハ一ヶ年トス但シ重任スルコトヲ得

第四章　總會

第八條　總會ヲ分チテ定時總會及臨時總會トス

第九條　定時總會ハ毎年春秋二期ニ開催シ會務報告及協議ヲ行フモノトス

役員ノ選擧ハ春期總會毎ニ之ヲ行フ



第十條　臨時總會ハ必要アル毎ニ之ヲ開催ス

第十一條　總會ノ決議ハ出席會員ノ過半數ヲ以テ之ヲ決ス

第五章　附則

第十二條　本會則ノ改定ハ總會ノ決議ヲ經ルヲ要ス

第十三條　本會ノ經費ハ總會ノ都度出席會員之ヲ分擔ス

第十四條　本會事務所ハ當分ノ間支部長宅ニ置ク

## 其湛會大阪支部規則

第一條　當支部ハ其湛會々則第十五條ニヨリ設立セルモノニシテ其湛會大阪支部ト稱ス

第二條　當支部ハ大阪市内及其ノ近郊ニ在住スル其湛會通常會員ヲ以テ組織シ會員相互ノ親睦提携ヲ圖ルヲ以テ目的トス

第三條　當支部ニハ左ノ役員ヲ置ク

一、幹事長　一名　幹事之ヲ選擧ス

一、幹事　各卒業別ニ三名宛ヲ選擧ス

一、會計　一名　幹事之ヲ選擧ス

第四條　役員ノ任期ハ一ヶ年トス

第五條　支部總會ハ毎年一回以上之ヲ開ク

總會ハ役員ノ選擧、會計報告、會則改正、其ノ他支部ニ關スル重要事項ヲ決議ス

第六條　總會ノ決議ハ出席會員ノ過半數ヲ以テ之ヲ定ム

第七條　總會ノ決議ニ附スヘキ重要事項ハ豫メ幹事會ヨリ發スヘキ總會開催通知狀ニ之ヲ記載スヘキモノトス

總會ニ缺席セル會員ハ總會ノ決議ニ同意アリタルモノト見做ス、

第八條　當支部ニハ支部會員名簿及支部會計簿ヲ設ケ幹事之ヲ保管ス

第九條　會費ハ毎年金壹圓トス

第十條　當支部ハ寄附ヲ受クルコトヲ得

## 其湛會神戸支部規則

第一條　本會ハ其湛會神戸支部ト稱ス

第二條　本會ハ神戸市又ハ其ノ近郊ニ在住スル其湛會員ヲ以テ組織ス

第三條　本會ハ會員相互ノ親睦提携ヲ圖ルヲ以テ目的ス

第四條　本會ニ左ノ役員ヲ置ク

一、支部長　一名

一、幹事　卒業別ニヨリ二名宛

支部長ハ幹事會ノ推薦ヲ以テ之ヲ定ム

幹事ハ毎年總會ニ於テ互選シソノ任期ハ一ヶ年トス

第五條　支部長ハ會務ヲ總理シ幹事ハ之ヲ輔佐ス

第六條　本會總會ハ毎年一回之ヲ開キ會務報告及協議ヲ行フ但シ必要アル毎ニ臨時總會ヲ開催ス

第七條　總會ノ決議ハ出席會員ノ過半數ヲ以テ之ヲ定ム

第八條　會費ハ年金壹圓也トス集合經費及其ノ割當等ハ役員會之ヲ定ム

第九條　本會事務所ハ支部長宅ニ置ク

## 其湛會岡山支部規則

一、本會ハ其湛會岡山支部ト稱ス

二、本會員ハ岡山市及其附近ニ在住スル其湛會員ヲ以テ組織ス

三、本會ハ會員相互ノ親睦ヲ圖ルヲ以テ目的トス

四、本會ニハ左ノ役員ヲ置ク

一、支部長　一名

一、幹事　二名

五、支部總會ハ毎年一回以上之ヲ開ク

## 其湛會廣島支部規則

第一條　本會ハ其湛會廣島支部ト稱ス

第二條　本會ハ會員相互ノ親睦ヲ厚ウシ相携ヘテ社會生活ノ向上ヲ圖ルト共ニ母校トノ聯絡ヲ緊密ナラシムルヲ以テ目的トス

第三條　本會ハ廣島市及其ノ近郊ニ在住スル其湛會員ヲ以テ組織ス

第四條　本會ノ事務所ハ當分ノ中廣島市翠町一四九〇ノ二小林義雄支部長宅ニ置ク

第五條　本會ニ會務ヲ遂行スル爲左ノ役員ヲ置ク

一、支部長　一名

一、幹事　若干名中一名ハ會計係ヲ兼ヌ

一、顧問　若干名

第六條　支部長ハ會務ヲ總理シ本會ヲ代表スルモノニシテ總會ニ於テ選擧ス任期二年トシ重任ヲ妨ケス

第七條　幹事ハ事業ヲ計畫シ會務ヲ處理スルモノニシテ總會ニ



於テ選擧ス、任期ハ一ヶ年トシ重任ヲ妨ケス

第八條　顧問ハ本會ヲ補導スルモノニシテ廣島市及其ノ近郊ニ在住スル其湛會特別會員中ヨリ本會役員會之ヲ推薦ス

第九條　總會ハ毎年一回以上コレヲ開キ役員改選、會計報告ソノ他重要ナル事項ヲ審議ス

第十條　總會ノ決議ハ出席會員過半數ノ同意ニヨル

第十一條　本會ハ會費トシテ會員ヨリ年額金一圓ヲ徴收スルモノトス

第十二條　會費ハ會計係ヲ兼ヌル幹事コレヲ徴收シ總會又ハ役員會ノ決議ニヨリ支出ス

第十三條　當支部ハ寄附ヲ受クルコトヲ得

第十四條　本規則ノ改正ハ總會出席會員三分ノ二以上ノ同意ニヨリコレヲ決ス

## 其湛會臺灣支部規則



一、本會ハ會員相互親睦經濟的向上後輩ノ社會的進出ノ便宜ヲ計リ又母校トノ聯絡ヲ圓滑ナラシムルヲ目的トス

一、本會ハ名古屋高等商業學校卒業生ヲ以テ組織ス

一、最少限度春秋二回ノ會合ヲナシ場所ハ各地持廻リトス

## 其湛會大連支部規則

第一條　本會ハ名古屋高商其湛會大連支部ト稱ス

第二條　本會ハ事務所ヲ大連市連鎖街森洋行内ニ置ク

第三條　本會ハ大連ニ在住スル左記ノモノヲ以テ組織シ之ヲ普通會員及特別會員ニ分ツ

其湛會通常會員ヲ當支部普通會員トシ母校舊教官又ハ關係者ヲ特別會員トス

第四條　本會ハ會員ノ親睦ヲ厚ウシ相互提携以テ堅實ナル發展ヲ期シ益々母校ノ名聲ヲ發揚スルヲ目的トス

第五條　本會ハ毎年五月定期總會ヲ開キ會務ヲ評議ス尚必要ア

ルトキハ臨時總會ヲ開催スルコトアルヘシ

第六條　本會普通會員ハ會費トシテ毎月五拾錢宛納入スヘシ

第七條　本會ハ會務ヲ處理スル爲幹事若干名ヲ置ク幹事ハ總會ニ於テ選任シ任期ヲ一ヶ年トス但シ再選ヲ妨ケス

## 其湛會新京支部規則

第一條　本會ハ名古屋高商其湛會新京支部ト稱ス

第二條　本會ハ事務所ヲ滿洲國新京西公園前石崎洋行内ニ置ク

第三條　本會ハ滿洲國新京ニ在住スル左記ノモノヲ以テ組織シ普通會員及特別會員ニ分ツ

其湛會通常會員ヲ當支部普通會員トシ母校舊教官又ハ關係者ヲ特別會員トス

第四條　本會ハ會員相互ノ親睦提携ヲ圖ルヲ以テ目的トス

第五條　本會ノ事業左ノ如シ

其湛會關係各機關トノ密接ナル連絡ヲ圖ルコト



其湛會員並ニ母校關係者ノ滿洲視察其他ニヨリ來京アリタル際ハ充分便宜ヲ圖ルコト

第六條　本會ハ毎年一回定期總會ヲ開キ役員改選、會計報告、ソノ他重要ナル事項ヲ審議ス

尙必要ニ應ジ臨時總會ヲ開催スルコトアルベシ

第七條　本會ハ會務ヲ處理スル爲メ幹事二名ヲ置ク、幹事ハ總會ニ於テ之ヲ選任シ任期ヲ一ヶ年トス、但シ再選ヲ妨ゲズ

第八條　總會ノ決議ハ出席會員過半數ノ同意ニヨル

第九條　本會ハ會費トシテ會員ヨリ年額國幣壹圓ヲ徵收スルモノトス

尙本會ノ經費ハ總會ノ都度出席會員之ヲ分擔スルモノトス

第十條　會費ハ會計係ヲ兼ヌル幹事之レヲ徵收シ總會ノ決議ニヨリテノミ支出シ得

第十一條　本會ハ寄附ヲ受クルコトヲ得

第十二條　本規則ノ改正ハ總會出席會員三分ノ二以上ノ同意ニヨリ之レヲ決ス

第十三條　本會員其姓名、住所、職業等ヲ變更シタルトキハ直チニ幹事ニ報告スベシ

第十四條　本會員ハ順次支部會員ノ消息其ノ他ノ事項ヲ本部ニ報告スルコト

## 名古屋商業大學期成同盟會會則

第一條　本會ハ名古屋商業大學期成同盟會ト稱シ其湛會ノ附帶事業トス

第二條　名古屋高等商業學校出身者ヲ以テ本會會員トス

第三條　本會ノ目的ハ名古屋高等商業學校ヲシテ名古屋商業大學タラシムルニアリ

第四條　右ノ目的ヲ達成スル爲本會會員ハ一口以上ノ醵金ヲ爲スヘキモノトス

第五條　醵金ハ一口金貳拾圓トシ入會後二ヶ年内ニ拂込ムモノトス

第六條　本會ノ目的ノ範圍内ニ於テ母校教育ノ效果ヲ完ウスル爲適當ナル事業アル時ハ其湛會總會ノ決議ニ依リ之ヲ本會ノ事業ト爲ス事ヲ得

第七條　前條ノ事業ニ要スル經費ハ本會基金ヨリ生スル收益ヲ以テ支辨ス

## 名古屋高商劍陵會館要項

一、別圖會議室、集會室、和室ハ何レモ申込順ニヨリ其湛會員ニ對シテハ無料使用ニ提供サル

一、宿泊ハ三階洋間三間アリ

一、使用希望ノ際ハ豫メ學校内劍陵會館監督北村直吉講師宛申込ノコト

（尙使用細則ハ追テ其湛新聞紙上ニ發表ノ豫定デアル）

名古屋商業大學期成同盟會會則　　名古屋高商劍陵會館要項

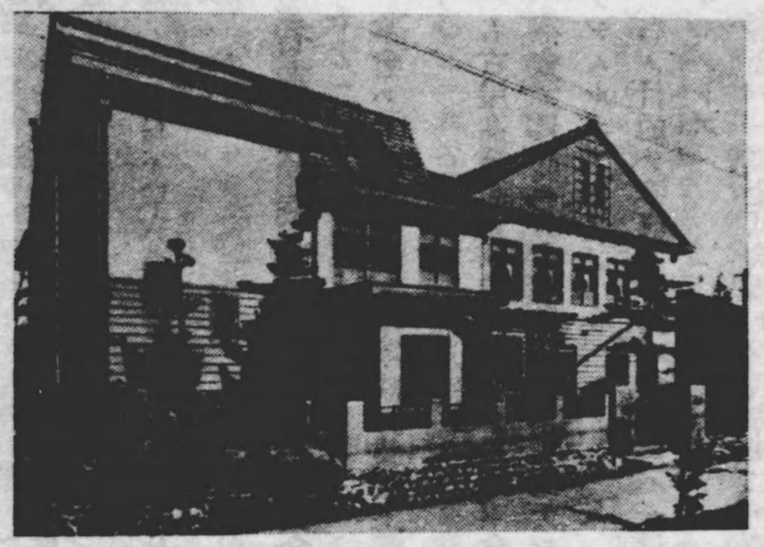

名古屋高等商業學校劍陵會館

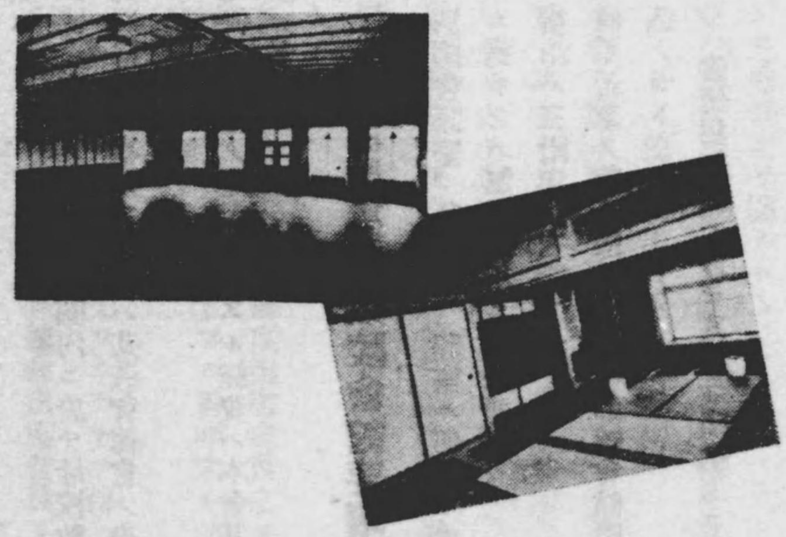

名古屋高等商業學校劍陵會館大廣間和室





## 劍陵會館平面圖

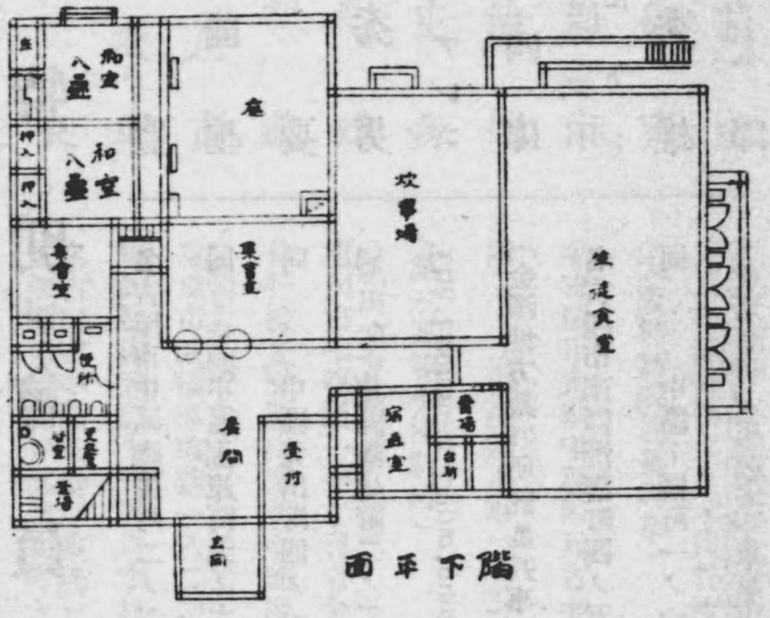

階下平面

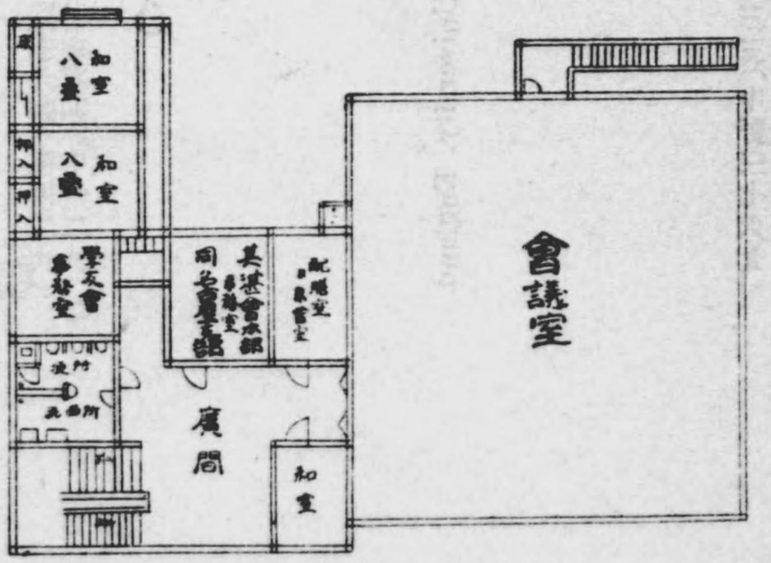

階上平面

# 特別會員

國松豐　名古屋市中區陶生町二ノ二二（東四六〇八）
渡邊龍聖　同　中區洲原町六ノ六（南六二五〇）
赤松要　同　中區荒田町四ノ一八
穴田秀男　同　中區陶生町二ノ二二
ジイ、シイ、アレン　The Economic Department, Liverpool University. England.
淺井圓四郎　（金澤地方裁判所部長判事）
アレキサンダー　名古屋市南區洲雲町四ノ五四
アッシュトン
江上秀雄　同　中區下赫町一ノ一二
藤本幸太郎　（東京商科大學教授）東京市中野區桃園町三三（中野三七六九）



深見義一　（東京商科大學商學專門部教授）東京市淀谷區代々木山谷町一〇八
福地劒吉　（大阪控訴院部長判事）
船橋周市　名古屋市東區千種町元古井二一七
源馬治郎　同　中區陶生町二ノ一七
半田正身　（第三高等學校教授）
原和雄　（旭川地方裁判所判事）旭川市七條通一七丁目官舍
原邦道　銀行檢査官關東軍司令部附
服部宇之吉　（東京帝國大學名譽教授）東京市淀橋區諏訪一八二（牛込二三六〇）
林清次郎　愛知縣海部郡七寶村大字桂六六
平田央　名古屋市中區矢場町東陽ビル三階平田法律事務所（中一二九〇）
平田憲夫　愛知縣東春日井郡勝川町大字春日井小字宗法六四（勝川二九）
（京都帝國大學農學部教授）

特別會員（H—I）

廣瀨實光　名古屋市東區橦木町一ノ五
堀榮二　同　中區幸樂町二ノ二一
堀光龜　（東京商科大學教授）東京市澁谷區千駄ヶ谷三ノ四九一（青山七四〇八）
堀內齊　名古屋市東區平田町二四（東七八九七）
井田五郎　同　中區菊園町五ノ一
稻田五郎　同　中區丸屋町四ノ三一
犬丸巖　（大審院判事）東京市杉並區東田町一ノ四五
石橋哲爾　（福島高等商業學校講師）福島市陣場町六
石田俊雄　愛知縣西春日井郡山田村大字平田五〇
井浦仙太郎　（東京商科大學教授）東京市淀橋區百人町三ノ三六二（四谷二二四五）
伊澤道雄　（東京市赤坂區葵町南滿洲鐵道株式會社東京支社長）



樫尾謙　大阪市北區櫻橋交叉点東アジア書房
韓文育　大阪市東成區南生野町一ノ六八
柏木好三郎　名古屋市中區陶生町一ノ一五
加藤文衛　（第八高等學校名譽教授）東京市淀橋區西落合一ノ二五六
勝沼精藏　名古屋市中區長池町三ノ二〇
河原義之　同　東區七小町四
河村正義　同　中區陶生町二ノ二二
河合逸治　同　南區中山町四ノ二二
河合清六　同　中町下構町二ノ二七（東一三五〇）
北村直吉　（東京刑事地方裁判所判事）
小林武三　名古屋市南區東榮町三ノ三
　　同　中區上山町一ノ二二

特別會員（K）

古賀行義（廣島文理科大學教授）廣島市南千田町一〇六四
小出重治（岐阜高等農林學校教授）
近藤康信　名古屋市中區下橋町二ノ一九
近藤良男　同　中區吸場町三ノ一五
郡菊之助　同　南區村上町三ノ六
リハルト、クンツエ　同　南區洲雲町四ノ五四
牧野滋　同　南區川澄町二ノ一四
增田甚治郎（第八高等學校教授）名古屋市中區若柳町二ノ四
エー、ピー、マツケンヂー（關西學院大學教授）
松田武雄　名古屋市南區西櫻町七一
松橋林次郎（滿洲國海拉爾守備隊長）留守宅—名古屋市中區藤成町一四四



松永義明　名古屋市南區瑞穗町高田九〇
アルフレッド、メッケ　Berlin N. 65. Edinburger Str. 43. Deutschland, Germany.
三原美平　名古屋市南區龜城町六ノ五
宮田喜代藏　同　南區高田町四ノ一六（南二七九三）
藻利重隆　同　中區惠方町一ノ一八都島方
村瀨圭　同　中區下前津町一二六（南五八五二）
中川一郎　同　南區川澄町四ノ九
中川豐次　同　南區大殿町四ノ一二
成實清松　同　中區陶生町二ノ一九（東七〇七七）
エイ、イー、ニコルス　同　中區陶生町二ノ一五
丹羽木太郎　同　東區東片端町二ノ一六

野本悌之助　同　中區長池町一ノ五二
小原龜太郎　同　中區綠町一ノ二五
岡田恒輔　（新潟高等學校長）新潟市旭町通一ノ七五四
岡野好太郎　名古屋市中區仲ノ町一ノ四ノ五
小瀨伊俊　（岐阜高等農林學校教授）
小澤準作　（京都府立二條高等女學校高等科教授）
イー、エフ、ペンローズ　c/o Food Research Institute, Stanford University Calfornia, U. S. A.
李野山　在北京
坂部甲次郎　（東京高等學校教授）東京市世田ヶ谷區松原町一ノ一八（松澤九六〇）
酒井正三郎　名古屋市中區陶生町二ノ二二
櫻木俊一　同　西區江中町二ノ六（四三四五）



佐藤金一　（第八高等學校教授）
椹木八郎　京都市油小路通一條上ル元百萬遍町五四七
篠田清作　名古屋市南區龜城町六ノ六
下野直太郎　（東京商科大學名譽教授）日本會計檢査所長　東京市麴町區九段町二ノ二ノ二（九段一六五一）
鹽谷常太郎　福島縣郡山市清水町一〇一
鈴木謙吉　名古屋市中區櫻山町二ノ四七
鈴木得二　同　中區長池町一ノ七
高島佐一郎　同　中區丸屋町二ノ七
竹田省　（京都帝國大學名譽教授）辯護士　京都市左京區北白川小倉町五〇ノ四（上四九九）
田中兵次郎　名古屋市東區鍋屋町一ノ五
田中藤一郎　同　南區松月町四ノ九

谷口彌兵衛　名古屋市東區田代町鹿子殿二六ノ四三
程　濤　（滿洲國參議府秘書官）
佟　光亨　（大分高等商業學校教師）大分市長濱町高商官舍
常磐井孝純　高知縣安藝郡和喰村
辻　參正　（東京刑事地方裁判所判事）東京市杉並區天沼二ノ四六九
德澤得二　（水戸高等學校教授）
恒川亮彥　（名古屋市中區下笹島町日本赤十字社愛知支病院醫員）名古屋市中區日出町二ノ九
皷　常良　（第八高等學校教授）
上田貞次郎　（東京商科大學教授）東京市中野區桃園町九（中野三三七七）
烏賀陽然良　（京都帝國大學法學部教授）
宇都宮仙太郎　名古屋市南區御貴町一ノ一八



脇坂雄治　同　東區豆圖町二ノ四一（東七六〇三）
山崎英雄　同　中區櫻山町四ノ六八
アルフレッド・ヨーン　Berlin, Nutzbaum Alle 41, Charlottenburg, Germany.
西脇改メ横部得三郎　東京市澁谷區代官山一〇同潤會澁谷アパート二八ノ二二五
吉木彌三　（大阪市外阪急寶塚沿線螢池大阪藥學專門學校教授）

# 通常會員索引

## CBA順

### A ノ部

邦數字ハ本科
洋數字ハ商工經營科
姓名右ニ印ハ死亡者
括弧内ハ舊姓又ハ名

阿部五三郎（鶴田）一〇四八
阿部吉郎 一〇
安達博公 三五
安達吉平 一七
足立正則 七
足立眞一 一六
足立忠道 六
足立鉄人 一
安達恭二 二
安達爲二 六
足立義雄 二
相原博清 一三
相木 一四
相内安治 一三八

馬場祐之 九
馬場由太郎 一二
伴寿太郎 一〇
伴幸弐 三
坂敏雄 一
馬場功 五
馬場實 一二
坂東正明 七三

千田忠雄 一三
千田善松 七
千種健次郎 六
千種孝吉 四
千森三男（久万） 九
長茅根英雄 三
中條一夫 八三

### B ノ部

浅野見亨平 二
浅川正人 六
麻中秀隆 九
浅野鉾二 三
浅野淳一（正木） 一〇
浅野正男 五
浅野美喜雄 12
浅野光男 三
浅野禮二 一
浅野貞雄 四
浅野泰一 二
浅野銀行 七
浅野利榮次郎 三
芦澤生博 三
麻飛正 六
島井德三郎（西山） 五
足助修 八
安宅正美 二
浜川康彰 三
小豆澤清一郎 一三
東根 九

### C ノ部

千田忠雄 一三
千種善松 七
千種健次郎 六
千田孝吉 四
千田三男（久万） 九
近森 三
茅根英雄 八
長正 三
中條一夫 三

### D ノ部

馬場祐之 九
馬場由太郎 一二
伴寿太郎 一〇
伴幸弐 三
坂敏雄 一
馬場功 五
馬場實 一二
坂東正明 七三

### E ノ部

大藤兵三 八
出口準一 12
出口喜角 一〇
百々一三 一〇
銅金福一 二
土肥茂樹 四

江口久次 四
江口次作 四
江口鐘藏（浅野） 一
江尻太郎右工門 八
横本清 三
遠藤勘重 3
遠藤馨 3
遠藤操（石井） 六
遠藤寅彦 六
横並禮三 二
崎鐘一 一
崎肅勉 九
江崎吉三 七
江崎能貞 七

### F ノ部

江副石男 12
江渡武太郎 三
渕岡美士磨 一
藤林長一 七
藤井秀章 三
藤井英夫 六
藤井丈太郎（乙馬） 二
藤井雅隆 二
藤井亮三郎 8
藤井實 五
藤井清一郎 10
藤井三彦 四
藤井敏男 2
藤井隆夫 四
藤本義男 12
藤村幸三郎 三
藤岡和 八
藤岡勝 八
藤岡正政 九
藤岡茂彦 六





### A ノ部

味岡正雄 二
赤木裕美 三
赤堀治 四
赤井隆實（山本） 二
赤松正章 四
赤根操 一〇
赤尾豊 四
秋田鉦雄（木村） 四
秋山金次郎 一〇
秋澤重人 三
秋川猛周 五
天野吉廣 三
天野清 五
天野幸造 三
天野茂勝 六
天野高晴 六
雨宮澄茂 一〇
雨宮榮 五
宮秦彦次郎 三
安藤勝一治 二
安藤正三 一〇

新井正道 二
荒井治雄 九
荒井庚 五
荒井英一 九
荒川陶義 九
荒川芳郎（一） 三
荒木一直（右原） 八
在原卓夫（渡邊） 一〇
有川敬次 二
有馬恰 三
有本純介 七
有田耕典 三
浅井貞紀 二
浅井富士男 一〇
浅井五郎 三
浅井順 三
浅井浩 三
浅井坂 三
浅井庄一 三
浅井利一 三
浅井周一 三
浅井敬一 九
浅井俊二 三
浅井鉦一 二
新井貞二 八

藤島正 二
藤田敬國 一
藤田周 一
藤田誠 一
藤田宗治 一
藤谷繁光 一
藤原熊一 一
藤原隆 一
藤原茂 一
藤井佳夫 一
藤山保正 一
藤吉彌之助 二
藤澤信光 二
深田隆一 一
深田信平 一
深谷孝明 三
深尾文澄 一
福地太眞 一
福岡信 一
福尾孝 二
福田誠一 一
舟橋五郎 二
舟津眞一 一
船

古市鋼一郎 七
古川一巳 12
古川竹治進 一三
古川鐵次郎 四五
古川芳治 一三
古田英一郎 七
古家喜知三 三
古澤二春吉郎 二二
古澤與作 八
伏見知（山）信 五
二木恆 九
不破

蒲賀熊雄
集三郎
其阿彌猛
吳田耕造（前田）健一 四四
河原 四八
鄉司 五
五箇 一〇
正貫信一

## G ノ部

五味氏知 六
五明金市勝 三
五島貞吉（吉田） 二
櫛田米太郎 八
後藤長八郎 六
後藤寶一郎 一〇
後藤八郎 一一
後藤秀雄 五
後藤順一郎 三
後藤嘉二郎 三
後藤幸之助 一〇
後藤信光男（松岡） 一三
後藤榮也（松野） 七
後藤繁 一三
後藤進 四
後藤俊久 八
蜂屋英 一
萩原賀稔 二
萩原恒雄 三

萩原忠一 一三
濱口稔 七
濱田清晴 一三
濱田米吉 二
濱野貞造 九
濱田扶 五
濱田亘淳 八
花村勉介 五
花澤八郎諄 一〇
牛谷 一一
原守信一良 三
原田義薰 三
原田貞一郎忠 九
原田清 八
原田高次（米三郎） 五
原田正作（山内） 四
春谷正一 四
長谷部英治 七
長谷川親榮 六
長谷川榮一良 二

長谷川英雄 一〇
長谷川政一郎 二
長谷川圭一郎 一三
長谷川博 七
長谷川英雄 一
長谷森甫三郎 三
長野重行 二
長岡德太郎男 二
長田春 四
長田貞次郎 一〇
長田廣瀨 七
長田廣瀨 九
長田廣瀨 四
長田廣瀨弘顯一 五
長田廣瀨實 六
長田廣瀨四十吉秀 四
長田廣瀨金三 一〇
長田廣瀨津 四
長田廣瀨 五
長田廣瀨田松 二
長田廣瀨村松元信市 七
長田廣瀨 一
長田廣瀨久田松男 三
長田廣瀨久田 七
長田廣瀨久 四
長田廣瀨菱田 五
長田廣瀨菱 一〇
長田廣瀨日山 九
長田廣瀨寶迫都 一三
長田廣瀨間 九
長田廣瀨間登淳 一三
長田廣瀨田 三
長田廣瀨田弘一 一三
長田廣瀨多 七
長田廣瀨多田重 五
長田廣瀨本田兵 一〇

長谷川義雄 一一
長谷川英雄 一三
長谷川昌三郎 三
長谷川瓦司 八
長谷川武義（菱田） 五 9
長谷川島行 一二
長谷川重 二
長谷川政雄 二
長谷川圭一郎 九
長谷川博三 一一
長谷川英雄 一〇
羽柴春雄 三
橋川英 一
橋本久雄 一
橋本純一郎美 七
橋本 九
橋本朔良 四
橋本瓦一平 一〇
橋本三造 七
橋坂政太郎 4
橋內貞 七
橋詰秀 三
橋畠隆三郎 七

## H ノ部

畑中卯三郎（藤岡） 二
服部文太郎 一 六
服部綾保夫 三
服部八廣 三
服部二郎 三
服部一郎 五
服部一夫 五
服部益邦夫 二
服部盛松武一 八
服部信 一〇
服部三餘夫昇 六
服部清治 五
服部清太郎茂一 四
服部秀 五
服部敏嘉公 六
服部茂一郎 七
早川三 二
早川部 一
早瀨岩夫 八
早川敏兒 六





林羽澄行政勝 二
林原 五
林速水清 二
林日比明動 一三
林日比修 五
林日比冠平二 一〇
林日比敏雄 九
林日比正夫一 三
林肥田清一郎（正木） 二
林東川三男 八
林東根俊一 七
林東野清 七
林樋野仁三雄 12
林樋口石松 三
林樋口俊二 四
林樋口宅司 二
林土方克巳 11
林彥坂伊太郎 三
林疋田正一 四
林樋之口實夫 八
平林 八
平賀松太郎助 五
平井辰之 七
平岩治郎 七

平岩子岩平（大河原） 四
平錦岩吉（內田） 五
平松恒雄（荒木） 八
平松英一 四
平野惠勝吾 九
平野榮太郎 二
平野敬三 六
平野甲子郎 三
平野 三
平能光明（光秋） 10
平野理一 二
平野龍二 六
平野靜雄 5
平野宗一 八
平野卓三 三
平野十三二 八
平尾半三郎 八
平尾幹雄（植田） 六
平尾彌太郎（伊藤） 八
平手 一三
平塚猶介 九
平山英一 九
平山哲彥 一〇

廣瀨次春男郎 二
廣岡德太郎男 一一
廣野重行 七
廣森甫三 二
廣瀨弘一 一三
廣瀨顯而 九
廣瀨實 一三
廣瀨四十吉秀 一三
廣瀨金三 四
廣瀨 一〇
廣瀨田 四
廣瀨松 五
廣瀨田 二
廣瀨村 七
廣瀨元信市 一
廣瀨久田 七
廣瀨久松 三
廣瀨久田 四
廣瀨菱 一〇
廣瀨菱田 五
廣瀨日山 九
廣瀨寶迫都 一三
廣瀨間 九
廣瀨間登淳 一三
廣瀨田 三
廣瀨田弘一 一三
廣瀨多 七
廣瀨多田重 五
廣瀨本田兵 一〇

長谷川英雄 二
長谷川博 一
長谷川政 二
長谷川重 二
長谷川島行 九
長谷川昌司 二
長谷川瓦 一
長谷川武義（菱田） 五 9
長谷川義 一一
長谷川雄毅 四
長谷川春 一〇
長谷川柴 七
羽川 九
橋本英 四
橋本雄 一〇
橋本久一郎純 七
橋本 4
橋本朔 七
橋本瓦一平 四
橋本三造 一〇
橋坂政 二
橋內貞 二
橋詰秀 三
橋畠隆三郎 七

服部 一
服部盛 二
服部松 五
服部益 五
服部邦 三
服部一夫 三
服部一郎 三
服部二郎 三
服部清治 六
服部清太郎茂一 三
服部秀 三
服部敏嘉公 六
服部茂一郎 七
服部綾保夫 三
服部文太郎 三
服部八廣 三
服部田保 七
服部畑中卯三郎（藤岡） 二
早川敏兒 六
早川部 二
早瀨岩夫 八



本田正二郎
本郷長 一
堀江保男 三
堀江圭一 三
堀江甲子藏 三
堀場幸之助 三
堀江雄 三
堀江克世 三
堀江 三
堀江昊 三
堀江高 八
堀江太 一
堀金榮 一
堀口源 一
堀尾敏 三
堀尾秋 九
堀內田勝 一〇
堀內 三
堀內經俊 三
堀坂 三
保坂光 三
保星豐一 二
星野文雄 一

諫早三郎 三
石井重治（市川） 五七四
石原利夫 二
石原高行 九
石原忠信 二
黑祐二 二
黑定 一〇
黑賢 一三
黑順之助 七
黑廣中 八
黑博 三
石黑文四郎 九
石博亮一郎 八
石谷時二郎 11
石松光夫 一〇
石上健次郎 一三
石垣虎夫 四
石田寅夫 二
石田茂市 三
石田廣治（大塚） 11
石橋正二 九
石橋新吾 二
夷石隆壽 九
伊佐治文衛 三

I ノ部

伊夫伎元治 6
市原亘 四
兵藤積廣治二 五
穗崎三至（藤田） 一三
穗積國 九
帆山義雄 一〇
堀田新一 八
堀田重信 五
堀田守松 一〇
堀田光三郎 五
堀田勝幸 四
堀田寛一 一〇
堀田福一 一三
堀田憲司 三
堀川武夫 九
細井倭三 二
細田朝一 一三
星野誠 七
星野克巳 三
星野巳 四

石井健一郎 三3
石川治之雄 二
石川秀男 九
石川和男 四
石川喜八郎 三
石川好方 3
石川嘉重 12
石倉豊 一三
石波正雄 四
石本勝可 四
石崎康彦 三
石峯治（田中） 九9
石五十住竹夫 二
石五十樓光治 三
石渡雅治 三
石谷治一郎 八
石博之 九
石井健次郎 11
石川喜八郎 一三
石川嘉重 12
石川好方 3
石川治之雄 三
石川秀男 四
石川和男 九
石倉豊 二
石波正雄 四
石本勝可 四
石崎康彦 三
石峯治（田中） 九9
石五十住竹夫 二
石五十樓光治 三
石渡雅治 三
石谷治一郎 八
石井下泉 三
石入門勇 一
石入江幸次郎 二
石部一太郎 一〇
石部清 一三
石部武 二
石部田晴 5
石部貝重貞 一三
石部村利夫彰 七

市原正六 六
市橋嘉治 一三
市橋平徹彌 一三
市川延治郎 三
市川三郎（寛） 三
市岡清 八
市出明道 八
井手力 五
家田銷一 八
井口隆 七
井垣秀一男 三
井口薫 二
飯田榮一 一三
飯田敬一 一三
飯田正雄（富田） 九
飯田鎌一 三
飯塚音三 四
飯島博 三
飯田一雄 二
池田銓一 一〇
池田清 二
池田清都美 九

池田俊一 一
池田辰二 一
池内榮 一二
池添重幸 一
生駒啓三 八
生野眞常 九
生島二郎 五
今枝正治 五
今井銀次郎勇 一
今井國男 八
今井守治 九
今井保（石室） 九9
今井嘉雄 五
今村憲治 一〇
今村幸造 7
今尾修一 九
今脇眞造 五
今津金之助 五
今津俊彌 一
今村忠榮 九
今井榮三治 一

稲生輝直 七7
稲本茂彌 一二
稲熊實 一三
稲熊正治 三
稲垣利雄 三
稲垣辰男 八
稲垣達夫 四
稲垣退助 一
稲垣鎭俊 八
稲垣禮也 六
稲垣作哉 五
稲垣登 九
稲垣正邦 一〇
稲垣孝實 九
稲田二男 7
稲田太美男 五
稲葉秀夫 五
稲葉勝三 一
稲葉源市 九
尹佐殷 八
井村滋 八
猪村三郎（奥村） 七

伊藤直一 一〇
伊藤直三郎 二
伊藤信雄 七
伊藤隆次 六
伊藤貞定 二
伊藤夫 二
伊藤三之助 一
伊藤悧 一〇
伊藤清五郎 六
伊藤重房 九
伊藤昌一 二
伊藤正一 一三
伊藤正二 二
伊藤庄一郎進（奥村） 八
伊藤隆 五
伊藤 一
伊藤泰輔 一〇
伊藤武夫 一〇
伊藤武男 四
伊藤武夫 一〇
伊藤丈夫城 三
伊藤琴壽 一〇
伊藤東兵衛 九
井藤干 八
伊藤時次 四





田舍片清一 12
田舍片兼光 二
印南孝之 三
猪野宗助（中島） 六
猪野松治 五
伊野廣光 八
猪熊二郎 三
井上加壽雄 九
井上道聰 12
井上品次郎（原） 九
井上季造 4
井上逢 四
井上知英 二
井上與士雄 六
井上瓦夫 四
井上八郎（小川） 七
乾喜代治 三
乾豊彦（高橋） 六
乾飼守太郎 七
大飼重幸（山田） 一〇
大飼善一 八
大塚清 一三
大岡益次 二
一猪本木融 七

伊藤利雄 二
伊藤俊雄 四
伊藤保夫 一〇
伊藤義勝 九
伊藤義雄（清水） 一
伊藤義孝 七
伊藤義雄 八
伊藤榮 一二
伊藤祐三 六
岩垂同 二
岩同桂介 一四
岩井勝 四
岩間勇雄 二
岩間萬造（淺野） 12
岩間趙 七
岩本岩男 三
岩元一男 四
岩村鑛一郎 八
岩永秀男 五
岩沙政一 五
岩崎廣治（二宮） 二
岩崎久哉 一〇
岩崎德 10
岩崎嘉一 9
岩崎靜 一〇

## J ノ部

井澤秀雄（村松）一三九
伊與田止一 一三三
伊與部與次平 一四三
井山萬壽雄 一四三
岩田芳貢 一三一
岩田敏力 一四八
岩田敏郎 一三三
岩田惣作 一三三
岩田新一 一四三
岩田信義 一四八
岩田久治（澤木） 一〇六
岩田清一 九六
岩田勝治 二一
岩田磐太郎 一四九
岩田票吉 九八
岩田八弐郎 三九
岩島五朗 一〇
岩瀬武夫 一三
岩瀬逸朗 一三
岩一三 一二

## K ノ部

城隆三 二五
神野正三 一三
角野又男 一三
門田善十郎（谷本）隆之助 八六
門脇立郎 二二
加賀勇 一二
加賀鉴藏郎 五五
鹿毛久一 二五
陰山榮 五五
改田宗太郎 一三
改田年夫 七八
海發英一 八二
開田銘次 一三
梶塚敬男 一二
鎌田清一郎 三三
蒲田鶴治 3
神原富久夫 二九
神田順一（大橋） 八二

亀井千太郎 一三八
亀子平吉 一〇
神垣明三 一〇
神谷英雄（鈴木） 八九
神谷薫 一三
神谷金四郎 一一
神谷三男 一三
神谷亮 六六
神谷雨二 七六
神歌 七三
上藪喜市郎 七七
金岩正一 三七
金森春三 八四
金森謙三（中山） 九九
金田仙一 一二
金森正文 三八
兼子大 一三
金子藏 二一
兼岩鉅 七七
金子透 五三
金丑源（小池） 七7
兼松吾藏 一三
可兒亀代躬 一〇
明義 七

河村西 二
川村富三郎 一三
川崎光雄 一〇
川澤祐高 七七
川瀬泰一郎 五五
川瀬和夫 一二
川瀬榮一 六九
川瀬敏男 六六
川瀬春男 一三
川瀬勝郎 六九
川島信男 一八
川島章司 一三
川島平 三八
川島連男 一一
川島彌太郎 二三
川島米吉 九
川島日出男 八
川二郎 二三
栢野誠之 7
加用立巳 9
川高行 三二

喜田幸治 三
木田充之助 九
菊池信雄 一四
菊池武信 一五
菊池武嗣 一一
菊沖源一郎 三三
菊田富夫 二三
木全一造 三六
木全藤 一三
木原銀一 九九
金村遺治（近藤） 九九
木村直巳 一三
木村三郎（谷坂） 二九
木村重儀 一二
木村正 一一
木村捨巳 二一
木村武夫 三
木村敏豊 七七
木村義輝 一二
木村善傳 三4
木下傳之助 二

蟹江利夫 一三
神野友隆 七一
神野久博 一〇
關東軍 三三
笠原元義 一〇8
笠井友信 一三八
加代司 一三
柏原哲次郎 一〇
柏崎三二郎 五5
柏日與一新 三三
春日井昇 三三
春平浩 三三
片島弘 三六
片山正文 三三
片山光直 三三
片山鉅司 一三
片山鉅太郎 一六
加藤忠治（陽三） 一三二
加藤傳左工門 一三
加藤榮助 六
加藤文男 二

加藤源一 四二
加藤伍兵衛一 九
加藤春雄 一三
加藤英雄 七三
加藤秀雄（田中） 四七
加藤英男 一二
加藤博 一三
加藤弘康 一一
加藤勇（酒向） 四三
加藤和男 一三
加藤桂 七七
加藤勝武 三9
加藤厚平 九九
加藤孝三 八八
加藤鏡一 三七
加藤倭二 一三
加藤正之 四六
加藤正雄 七三
加藤三尾 八九
加藤基次 一一
加藤信親 八〇
加藤鉚造 八





桂太郎 一二
滿代兵三郎（德） 一1
河內出 一一
川口悅 二二
川口福 九
川口勝 一一
川口七郎 三三
川口忠嘉 八六
川原爲治 一〇
川原四郎 四三
河原修光 三三
川原田竹次郎 三三
川合大三 一三
川合弘 一三
川合需 三三
河合宗三 一〇
河合榮 一三
河合辰雄 七一
河合米次郎 一三
河合義雄 三三
河合義昇 五九
河村喜田堅興 二

川桶 一三
川部 一一
川瀬敏 一三
川瀬榮一郎 一一
川瀬和夫 八
川瀬五郎 二一
川瀬榮一 三三
川澤祐 七七
川崎光雄 五
川西瑋 六
河村富三郎 二3
川村俊男 九
木下正美 一三
木下捷三 一四
木下紀一 六二
木下 四
木下新一潔 二5
木下策 七三
桐野籠耕一（孝一） 二七
桐山錄造 三二
桐田榮次郎亨 七7
岸田鉅則 一三
岸田繁敏 九九
岸本春一 二二
岸川一雄 九九
北川政雄 六九
北川宗助 一〇
北川忠勝 八8
北村初太郎 四
北村伊太郎 一〇
北村喜大郎 八
北村建男 二
北尾貞雄 三
北岡芳雄 四

木喜治 二
木田幸 九
菊池利夫 一三
神野友 七
神野隆 一三
關東 一〇
笠原軍義 一〇8
笠井友正 八
加代信司 一三
柏原哲次郎 一〇
柏崎三二郎 五5
柏日與一新 二二
春日井昇 三三
春平浩 三三
片島弘 三六
片山正文 三三
片山光直 三三
片山鉅司 一三
片山鉅太郎 一六
加藤忠治（陽三） 一三二
加藤傳左工門 一三
加藤榮助 六
加藤文男 二

加藤源一 六
加藤伍兵衛一 九
加藤春雄 七
加藤英雄 七三
加藤秀雄（田中） 四七
加藤英男 一二
加藤博 一三
加藤弘康 一一
加藤勇（酒向） 四三
加藤和男 一三
加藤桂 七七
加藤勝武 三9
加藤厚平 九九
加藤孝三 八八
加藤鏡一 三七
加藤倭二 一三
加藤正之 四六
加藤正雄 七三
加藤三尾 八九
加藤基次 一一
加藤信親 八〇
加藤鉚造 八

北島宏　四
北山勇　二
北山忠利　一三
鬼頭鐘治　一一
鬼頭克平　一三
鬼頭幸平　六
鬼頭松次　七
鬼頭征一　五
鬼頭靜夫　八
清原猛　九
清川正二　一〇
清嘉市　二
木塚政彦　一二
木月昌訓　三
木塲貞雄　三
小早川隆治　一
小林久雄　一三
小森次郎　一〇
小林純一郎　八
小林完次郎　六
小林喜十郎　一
小林正久　一〇
小林正雄　一三
小林増郎　六

---

小林誠一　一〇
小林茂　四
小林三子　一
小林鎚藏　二
小林逹藏　三
小林敏夫　一〇
小林十　六
小林義雄　一
兒玉松夫　五
兒玉正助　一三
兒玉太郎　三
小寺春雄　三
小寺健治　四
小早川三郎（木下）　六
神田好三郎　六
香田三子雄　五
纐纈賢三　八
河野英夫　八
河野包輔　一三
河野嘉三郎　九
光野正之　一三
河野茂　八
高坂高市　七
幸節高彥　九

---

神山省二（鵜飼）　一三
小出秀臣　七
小出甚吉　二
小出篤三　一二
小井手義雄　一三
小出保治（山田）　六
小池幸十　五
小池信一　七
小池隆德　一〇
古池勘　九
小泉利治　一
小島源助　七
小島金雄　八
小島一晃（繁夫）　8
小島賢一　九
兒島正光　二
小島正義　一二
小島稔　一
兒島專三　一三
小島太作　一〇
兒島安親　一〇
石澤恭二　九
石澤隆三　一一
駒田孫藏　二

---

駒田正一　二
駒口幸一　二
駒木長次　八
小松宗六　五
小松藤吾　八
小松敏雄　五
小松原順一　三
小宮佐留夫　7
金馬万壽雄　五
近藤昭文　一三
近藤源五　一二
近藤白彥　一三
近藤一郎　一〇
近藤純治　三
近藤嘉子義　11
近藤桂三郎　六
近藤喜義　三
近藤孝三郎　一三
近藤盛哉　三
近藤允夫　一〇
近藤眞四　8
近藤清一　三
近藤清之助　五
近藤錫三　一〇

---

近藤太一　一三
近藤富之助　七
近藤敏三　六
近藤豊平　一三
近藤渉　四
小西謙二　八
小西陸三（中村）　6
小西善德　一〇
小西眞雄（金兒）　七
小西芳太郎　一〇
越田親平　三
越田新平　五
小墻章　三
小坂廉吉（松永）　5
小坂井俊吾　二
小菅金重（中島）　4
小瀧政男　二
小谷善松　六
小山次郎　一〇
小山眞隆　八
小柳文一　九
小澤大東　四
小澤一郎　一三
小澤仁賀夫　二





小塚益巳　四
小塚勇　一二
久保春國　四
久保勇　一三
久保幸三　八
久保連　五
久保龍　一〇
久保進　七
久保田二郎　五
熊田喜平治（芳太郎）　一三
熊田正三　八
熊田高博　一三
熊谷光男　一三
熊澤二郎　九
久門邦忠　四
國田勳　八
國枝太郎　一二
國本斌　一二
久野廣海　二
久野憲吉　一
楙天海　三
九岡忠　七 7
倉橋光明　二
倉田佐太雄　二

---

倉田新之助　六
倉田宗一　一〇
倉田敏　三
倉田義郎　九
倉田有三　三
栗原正三　一三
栗本嘉信　五
栗岡哲　二
栗家日吉　三
黑田良一　八
黑田茂久　一三
黑田猛夫　六
黑石勝（本多）　四
黑川一郎　一三
黑河內永一　二
黑宮乾二郎　一二
黑宮享治　六
黑柳軍平　2
峠柳育弘（杉山榮）　4
峠柳德藏　九 9
黑澤賢三　三
久留宮錦一　三
草間今朝男　一三
楠本富兒　四

---

桑原正一　二
桑名榮助　一二
葛原力　三

## Mノ部

馬淵英二　三
馬淵武男　一二
間淵徹治　二
町田時治　一
前馬治一　一
前田壽　六
前田一郎　一〇
前田喜十郎　五
前田政二郎（戸田）　二
前田正次　10
前田光三　一三
前田茂　一〇
前田利三郎　九
前田新太郎　一三
前田忠一　九
前田傳　二
前田安彥　六
前田幸惠　三

---

前田嘉德　八
前島浩四郎　一三
前川二三　一二
間賀卓次　一〇
馬越譽美　四
孫田健一　九
牧春二　二
槇勝盛　一〇
牧信義　一三
牧正　一三
牧野弘　六
牧野德二　六
牧野武治　9
牧田忠一　三
間宮治兵衛　4
間宮眞次　八
眞鍋一雄　一
万代敏夫　四
眞野正夫　一三 12
丸山功　四
丸山定男　五
丸山視三　五
丸山武　七
丸山象治郎　二

---

正木時三　一三
正光信一　四
正信甫　11
間瀨勝平　二
間下重彥　五
増田治郎　8
増田欽治　二
増田正明　一〇
増田繁雄　一
松原鐩一　一三
松原正雄　九
松原良一　二
松林榮治　九
松田正巳　三
松田三郎　八
松田英嗣（進）　七
松田義秋　八
松井賢次郎（山田）　三
松井良策　二
松居修造　一〇
松井友吉　一三
松井利郎　一二
松井壽榮廣　七
松本章　三

水谷亮一　二7
水谷鍬三　六
水谷孝三　三
水谷勘一　三
水谷巖　三
水島茂男　一〇
水野康　六
水野彌彦　六
水野俊三　一〇
水野正一　12
水野鎮次　三
水野重三　三
水野正次郎　二
水野三郎　二
水野三郎　八
水野宗8
水野基夫　九
水野象　三
水野瓦造　三
水野万孫七　六
水野續一　一〇
水野賢造　二
水野一美　二
水野勝之　三
水野次郎

森五郎
森桃澤光明
李屋勝太郎
毛利新治郎
毛利日出雄
毛利明啓
茂木一男
最上運一郎
最上喜三郎（南）6
望月敬之
持田楊夫
水谷祐一
水谷喜行
水谷吉之
水谷好雄
水谷卯三郎
水谷利男
水谷宗次
水谷信一
水谷茂夫
水谷專定
水谷瓦三

森村本新次郎猪
森川音恒三郎
森井政勇
森川瓦三郎
森寸井雅雄
森垣八治郎
森部眞三
森義雄（本多）
森常保夫
森武六
森捨三
森正三
森靜三
森鐵一
森隆三
森良
森實勝
森賢三（伊藤、高木）喜久二
森和雄
森晴雄

向井齊之祐
向井山敏朗
向井增夫
本井清藏
本持與平治清
本橋濱太郎人（太田）
諸戸秀一
諸戸民和
諸戸重夫
森田精文
森田好雄
森田敏行
森田利雄
森田修作
森田三郎
森田一利
森田重四郎
森田博（鈴木）
森田郁三郎
森島重明
森崎薫
村太郎

村瀨虎吉
村瀨田鶴雄
村瀨隆夫
村瀨宗四郎
村瀨四郎
村瀨精二
村瀨正信
村瀨和男
村瀨岡勇
村瀨巖
村本利廣
村松俊雄
村片修
村上芳男
村上後雄
村上友次郎
村上正保（久保田）二
村上孝一
村上平次郎
村上文一
村上朝平（吉村）
村井義郎
村井友三



松下茂吉（工藤）
松下正美
松岡東吉郎
松岡清二
松岡夏雄
松尾治夫
松尾俊
松野健治郎
松野猛年
松野清
松野克巳
松永林之助
松村谷藏
松村武
松本慎吾
松本義明
松本豐作
松本知夫
松本昇作
松本繁文
松本清毅
松本和夫
松本潤登
松本次郎

南野川奈良次造
南信康
南茂次
南祥博（三宅）
南勉
三村辰雄
三村村三
三村政治
三木正憲
三木健吉
三上富三郎
三原信男
三重野米生
毛受武夫
眞弓保郎
崎久森秀
松浦靜
松浦齡太郎（万永）12
松浦英男
松下義夫
松下辰男
松下清吉

三輪岡藏
三輪義明
三輪田信三
宮垣實勇
宮川二郎
宮川正武人
宮川武雄
宮宅錄藏
宮宅清次郎猛
宮宅安雄
宮宅富吉
宮木成太郎
宮島新一
宮本石藏
宮下榮一
宮下忠雄範
宮田春男（山田）
宮田一男
宮田二郎

村井太郎薫
崎重明
島重一
森田郁三郎博（鈴木）
森田重四郎
森田一利
森田三郎
森田修作
森田利雄
森田敏行
森田好雄
森田精文
諸戸重孝
諸戸民和
諸戸秀夫
本橋濱太郎
本木清人（太田）
本持與平治
向井清藏
向井山增夫
向笠敏朗
向井齊之祐

村瀨孟
村瀨隆
村瀨宗四郎
村瀨四郎
村瀨精二
村瀨正信
村瀨和男
村瀨岡勇
村瀨巖
村本利廣
村松俊雄
村片修
村上芳男
村上後雄
村上友次郎
村上正保（久保田）二
村上孝一
村上平次郎
村上文一
村上朝平（吉村）
村井義郎
村井友三

水野廣介
水野宏茂（二郎）
水野英弘
水野厚夫
水野濃
水城忠司
水上榮三
水口明勉
水口清太郎
溝井修二
溝口春一
溝澤常造
三好三郎
宮崎鑛次郎
宮崎耕次郎
宮崎清
宮崎平四郎（俊一）
宮崎平吉
宮田富三
宮田貞夫
宮田直敏
宮田二郎

村瀨芳雄 4
村田敬三 一三
村田謙一 六
村田耕次郎 一
村田鎌藏 二
村田俊藏 一一
村田武 七
村手三津彥 八
村山勇 六
村山茂八 一〇 11
室谷次郎 10
武藤弘 九
武藤繁 四
武藤康平（千葉） 二
明神宏成 12

## Nノ部

那波正二郎 一三
鍋島響 四
長濱喜四郎 三
永廣宇之助 一三
永井敬三 6
永井延夫 二

---

永井正一 一三
永井新吾 一二
永井貞二 二
永井得二 一一
永井眞夫（忠二） 六
永草德一 八
長野信一 五
長尾英一 九
長尾光夫 一三
長尾元太 一一
長尾清七（清一） 五
永尾俊太郎 一〇
長尾安吉 六
長岡潤夫 一一
長坂正朋 九
長島甲之助 九
永田春男 八
永田鋼二 九
永田元吉 二
永田武男 一二
永田富夫 一三
長戸啓太郎 一三
永戸定一 四
長與靖之 9

---

名兒耶吉治 一三
南雲節 七
名倉榮一 九
名倉榮太郎 四
內藤康二 五
內藤專造 11
內藤四郎 四
內藤鍾三 八
內藤武夫 五
內藤武 一三
中林三郎 一
中桐季夫 九
中川武衛 七
中川英一 一
中川文雄 二
中川一郎 二
中川清 二
中川清 一〇
中川總太郎 一三
中越正一 二
中橋忠雄 三
中井春雄 一〇
中井敬一 三
中井外治 二

---

中井川信 二
中條重吉 三
中輕米美德 一三
中森廸夫 九
中本覺一 五
中本俊彥 九
中村榮次（加藤） 七
中村源二郎 七
中村敬治 一三
中村謙 四
中村菊壽（河野） 五
中村喜四郎 七
中村幸造 8
中村久治郎 四
中村正明 三
中村實 七
中村李二 一〇
中村元夫 12
中村清一 七
中村誠郎 七
中村茂 一三
中村眞一 六
中村四朗 二
中村璋 一三

---

中村昌衛 三
中村晉 1
中村逹郎 一三
中村強 一二
中根久雄 五
中根一喜 八
中西敬太郎 一
中西健次 六
中西吉次郎 四
中西元三 三
中野愛三 一三
中野文雄 一二
中野一 一三
中野秀藏 八
中野實 八
中野正介 一三
中野卓二 二
中尾良男 三
中尾治男 一〇
中尾健一 八
中尾隆 一一
中尾定一（村山） 六
中島權 二
中島彥顯 二





中島弘次郎 七
中島完 一三
中島克已 11
中島清 九
中島茂雄 七
中島正二郎 一三
中島宗助 六
中島俊一 五
中島亘 一三
中田藤雄 七
中田康雄 七
中谷貫 八
中谷義信 三
中津川一郎 一
中山榮二 一〇
中山春雄 八
中山光 一〇
中山覺 八
中山茂 一二
中山富雄 一三
中山友三郎 一〇
中山義之 八
中里鄉寅 一二
中澤清 一三

---

百鬼秀一 一三
並木仁（篠塚） 九
波田憲治 二
南福商 一二
南部二郎 一
楠城四郎 六
奈眞輝夫 一〇
檜崎禎 三
成瀨一雄 一〇
成田榮一 八
成田直也（太郎） 六
成田利男 八
鳴田大一 一一
那須秀一 一
那須竹之助 一三
夏川和造（田中） 四
夏目一人 六
夏目八郎 七
名和安雄 11
名屋大二 一一
名屋三郎 一二
禰宜田芳一 一〇
子上一郎 五
根來喜信 五

---

仁宮正則 一三
二村庄一 一二
二宮信雄 三
西田助三郎 一一
西田白之助 六
西垣逹二郎 1
西口菊苗 八
西川米藏 四
西川榮一郎 9
西川福三郎 一〇
西川春昌 4
西川昌雄（原田） 三
西川眞三 一三
西川好比古 六
西國信夫 八
西牧武人 七
西本一郎 一
西本治郎 一
西本隆生 一三
西村敬一 八
西村操 一二
西村晉一 一一
西村正一 二
西村捨五郎 一

---

西村武 三
西村幸晴 三
西村善四郎 七
西尾貞敏 一〇
西浦貴三郎 12
西脇博吉 12
西脇多喜雄 六
西脇辰夫 三
西脇祐一 九
西山公平 一〇
西澤庄衛 12
西澤俊雄 二
西澤彌 二
新田爲郎 九
丹羽喜代次 四
丹羽勇 三
丹羽順二 三
丹羽元彥 一三
丹羽元二 九
丹羽義秋 七
丹羽善一 三
延原卓之 一三
信岡祐次 一
野田春彥 4

---

野田三郎 九 9
野田早苗 一
野田彌七 二
野田幸雄 一一
野口武文 一〇
能仲文男 一二
野島節三 五
野尻清 六
野尻策三 八
野町秀文 一三
野溝昌雄 八
野村浩 一三
野村兵衛 一二
野村逸郎 一二
野村順二郎 一三
野村正治 八
野村正雄 九
野村眞平 八
野村末雄 一
野村金作 五
野村多喜雄 五
野村敬男 一一
則武鋒一郎 二
野呂正三 三

野瀬信夫 一三九
野瀬新藏 一二二
野崎浩策（鹿野耕作） 一〇
野崎正元 一九
野崎信義 一三七
野澤敷市（梅田） 一〇
野澤茂 一六
野副博吾（三島） 一〇
野津省平 一三
沼田喜三郎 一三
沼澤芳松 一二
布目忠祥 一三
饒村祥三 一三

## O ノ部

小畑耕一 一三
越智喜五郎 4
落合兼明 一四
落合吉秋 二〇
織田稔 4
織田憲 一〇

小林博之 八
小島一久 二
小羽純一 五
小王保 四
小栗周二 一三
小栗澤純 一一
小倉太衛 五
小倉榮太郎 三
小椋秋恭 8
小熊清清 一三
小原次 五〇
小木定一 七
小河原孝美 八
小芳夫 五
小川恒苞 6
小川貞久 七
小川太三郎 一三
小川武雄 七
小川修次 一三
小川駿之助（鈴木） 一一
小田治良 二
小田四郎 三
小信義 7

大熊利明 五
大久保修誠 七
大久保一雄（永井） 三
大河内等（深川） 四
大木正夫 三
大鐘和平 一
大岩雄 一〇
大石義政 三
大石定一 三
大井勝彦 一
大井卯七 四
大井繁雄 一
大橋政雄 一〇
大橋義夫 4
大橋興三郎 八
大橋恒治 八
大橋直光 八
大橋國司 三
大橋賢治 八
大橋英一 二
大橋長造 四
大橋原靖 七
大賀十万太 八

大島銀之助 八
大鹿豊 四
大鹿正雄 二
大崎司 12
大沼正的 二
大軒直治 七
大野德太郎平 三
大野輝光 五
大野操一郎 一
大野茂 六
大野正敏 八
大野久間一 二
大野喜義 四
大野弘次 四
大西進 八
大村武 三
大村菊三郎一 七
大森周二郎 六
大森一 五
大宮橋成 九
大曲政治 二
大前治雄 一
大倉修吉 〇
大倉正治 二

太田徳三郎 二
太田武夫 九
太田武比古 〇
太田周造（武田） 2
太田靜雄 四
太田茂 五
太田茂通 一三
太田清司 七
太田三榮郎 九
太田亮一 八
太田修 11
太田堅造 二
太田龜四郎（森岡） 一
太田市郎 九
太田齊 五
太田儀兵衛（晴之助） 〇
太田英一 九
太田住俊 九
大角周藏 五
大須賀賢治 三
大島正二郎 三
大島瓦 〇
大嶋中次 一二
大賀十万太 三





太田俊純 六
太竹政治郎 二
太獄政二 二
谷嘉一郎 三
谷正信 五
谷秋瓦 四
塚敦四郎 八
塚義雄 一
槻實 九
月保次郎 三
月益造 七
脇茂 九
脇三郎 二
内賢三 五
矢三郎 八
矢直三 二
爺信夫 二
屋定一 三
屋嘉有 三
屋有郎 三
藪友太郎 二
山強 三
鹿介 一
小鹿昌 五
岡林次郎 四

岡部彌武雄 七
岡田秀助 三
岡田修一 九
岡田久一 五
岡田晃 八
岡田一 三
岡田一 一
岡田久 二
岡田保 二
岡田男 三
岡田雄 三
岡田吉 三
岡田辰 三
岡本銀 二
岡本繼 三
岡本丙 九
岡本秀 四
岡本博 四
岡本市 八
岡本正 〇
岡本巳 七
岡本實 七
岡井俊 五
岡戸勝 六
岡田幸 七
岡田聖 五
岡田正 九
岡田三 四
岡田路 四
岡田立 八
岡田萬 〇
岡田一 七
岡田久 五
岡田保 六
岡田一 九
岡田助 五
岡田雄 二
岡田秀 三
岡部武 七
岡本雄 三

奥村銓一 八
奥村英寛 一
奥村家三之 九
奥井芳太郎 4
奥田清 三
奥田政吉 〇
奥田幸雄 六
奥田啓七 三
奥田榮二 〇
奥田鎖二 九
翁孝一 六
岡澤政文 四
岡崎篤次 五
岡野篤槌 五
岡野茂馬 二
岡村史郎 二
岡村文夫 九
岡村辰雄 二
岡本孝二 〇
岡本幸雄 二
岡本鎗一 五
岡本誠之助 八
岡本松一 三
岡本操 三

小笹正文 二
尾崎壽一（金子） 7
尾崎男 三
音田運三 四
乙部俊雄 3
小刑部瀬尚德 三
小坂治茂 8
小里卓平 二
尾上一二 四
小野譽人 二
小野正 三
小野專一 二
小野正三 二
小野正一 三
小野太忠 八
恩田太郎 八
尾村久一郎 六
山西範隆 八
奥村眞人 二
奥村貞太郎毅 七
奥村武三 六
奥村俊一 一
奥村清三 四

## R ノ部

小津瓦 二
小津繼夫郎（松原） 8
尾澤善一郎 二
小闕文夫 六
小笹米三郎 八

佐分力 立
分田富 三
分汗芳 五
峨清廣藏 三
峨崎延 五
峨賀五文一郎 九
雜木亨 9
嵯純一 七
嵯重治郎 八
嵯勝久（勝三） 12
齊藤金七 五
齊藤計助 四
齊藤重治郎 五
齊藤勝 三
齊藤純 六

## S ノ部

齋藤幸一 四
齋藤亮三 七
齋藤㒵造 七 7
齋藤正一 一〇
齋藤昇一 一三
齋藤修三 12
齋藤俊三 一二
齋藤武次 四
齋藤鋹次 七
齋藤恒一 六
齋藤恒三郎（加藤） 三
齋藤安尾 一
齋藤吉隆 九
佐治高正（戸田） 三
坂部巖 三
坂口英太郎 九
坂口弘之 一二
坂口幹生（中林） 三
酒井浩平 一
酒井政信 九
酒井貞雄 八
酒井武臣 三
酒井久太郎 二
酒井泰二 二

坂井田久八郎 九
榊原信雄 七
榊原俊三 一〇
榊原卓三 一二
榊原義郎 七
坂本登 一三
阪本應吉 一
阪本辰二 四
坂村由雄（小島） 三
坂下榮 四
坂田新一郎 八
坂柳太一 九
佐香信一 八
佐久間準 二
佐久間正春 三 10
佐久間定 八
佐久間信一 二
櫻木定彦 一
櫻木俊次 九
櫻井正雄 一
櫻井又五郎 二
櫻井泰三郎（喜代太郎） 六
櫻澤理平 五
佐野章三 九

佐野保三 一三
佐野義次 一二
佐々木八三郎 一
佐々木一司 一三
佐々木訓一 2
佐々木貫一 二
佐々木專三郎 一二
佐々木靜夫 一三
佐々木鋼治（宇野） 五
佐々八三 二
佐々昌一 八
篠島巖（桑野） 四
佐竹秀雄 八
佐竹祐吉 八
佐藤英一 六
佐藤鐙三 六
佐藤源一郎 一
佐藤玄 四
佐藤英雄 三
佐藤匀 九
佐藤岩巳 四
佐藤一盛 七
佐藤賢三 八
佐藤鏡三 二

佐藤實 四
佐藤登 一三
佐藤信雄 一三
佐藤重雄 四
佐藤重幸 七
佐藤庄右衛門 一
佐藤武治 三
佐藤定一 一
佐藤定吉 四
佐藤敏春 一〇
佐藤保義 七
佐藤保三 二
佐藤米造 六
佐藤善七 三
里見幹雄 六
澤江房一 11
澤田利一 五
澤田重行 一
澤田德内 七
澤田富之助 一三
澤井清彦 二
清宮助雄 12
清野一郎 一三
關好朗 六

關戸春男 二
關戸正勝 一三
關口四郎 二
關口庄作 一
關口義信 一〇
關本復三 四 4
關村秋平 一
關谷勉二 五
仙田孝 八
千田穰 二
千賀康由 一三
千石隆信 五
瀬戸俊人 四
司馬邦輔 二
柴忠平 四
柴田傳二 一〇
柴田喜一 七
柴田孝一郎（幸一郎） 三
柴田守義 四
柴田㒵一（愛知） 二
柴田良一（兵庫） 二
柴田清一 七
柴田仙助 一三
柴田武雄 五







柴田康雄 九
柴山清 10
柴山䅥 七
澁谷清三 二
澁谷嘉人（芳郎） 一二
志知春光 一〇
志知茂夫 一三
志賀專一 一三
重松信六 八
重松信助 一〇
重信五呂 一二
重野文一 一三
椎野三郎（中村） 三
四十萬隆 二
鹿川新次 一三
島茂雄 八
島田國義 四
島田四郎 一三
島田寅一 3
島田東洋雄 三
島本長一 7
島村猛次 一
島村武夫 四
嶋仲貞雄 一三

清水壹㒵 五
清水勝市 一〇
清水君夫 四
清水亨太郎 四
清水茂一郎 一〇
清水㒵一 二
清水清馬 六
清水正太郎 一〇
清水利雄 七
清水芳雄 六
下條英男 三
下村利雪 一二
下鄉文雄 一
新階佐平 六
篠田秀三郎 11
篠田金四郎 一二
篠田光雄 九
篠田孝雄 二
篠田孝 一二
篠田㒵種 六
篠田泰昌 三
新谷幸一郎 一二
鹽田健 四
鹽出勘三 四

鹽井年雄 六
鹽路重夫 八
鹽見泰次 三
鹽野谷九十九 三
鹽谷二郎 九
鹽谷喜一郎 八
鹽澤芳雄 三
白幡梧郎（五郎） 七
白井眞次 一〇
白井光郎 三
白井由隆 八
白川綷 12
白木春一 六
白木學 一三
白木茂喜 二
白木四郎 五
白木忠夫 五
白木武二（森） 一
白越裕吉 二
白倉義雄 四
獅々友卯次郎 七
紫雲猛雄 二
正寺成正 一二
正野郁太郎 四

正野敏次郎 五
尙和謙治 6
曾人模 三
祖父江一郎 六
祖父江正彦 五
相馬貞藏 七
曾我部一 一〇
曾根退三 一
曾根和一 五
園崎昌勝 八
蘇和憲三 四
曾山義次 五
須田義夫 九
須藤泰敏 一三
菅原喜郎 四
菅原正夫 一〇
菅原茂夫 七
菅原正三郎 一三
菅野肇 二
菅沼喜八郎 五
杉原健治郎 一
杉原錠夫 七
杉慰一善 一二
杉本英太郎 六五

杉本正巳 八
杉本正雄 七
杉本俊治 5
杉本卓三 七
杉村恒雄 八
杉野晉策 一三
杉野庸右（内山清） 八
杉岡弘一 七
杉坂一路 一二
杉下逹郎 八
杉田秀雄 八
杉多光治 四
杉田操一 四
杉谷繁夫 五 5
杉藤久吉 一二
杉浦彰 四
杉浦榮三 七
杉浦要（渡邊） 六
杉浦孟夫 一二
杉山市平 五
杉山實 六
杉山信三 一〇
杉山義男 七
周防和成 七

須加井文男　一〇六
須加井健二郎　一〇
働柄速雄　12
住宏平　三〇
角京一郎　一二
隅田浩三　二三
住田武一　三
炭竈政茂　7
角野政雄　三一
角谷幸樹　四四
住吉信吾　四一
砂川旬一　九
薄田茂一　九
鈴木鎮平　五
鈴木長一　五
鈴木大吉　九
鈴木英一　四
鈴木榮二　一
鈴木永吉　一
鈴木榮藤一　三
鈴木寶文雄　三
鈴木文七　一二
鈴木牛六　一二

鈴木廣治　七
鈴木弘光　三
鈴木弘一　七
鈴木弘史　三
鈴木博　七
鈴木順一郎　八
鈴木慶仁　二
鈴木一雄　三
鈴木清吉　12
鈴木清二　五
鈴木清治　8
鈴木貞夫　二
鈴木瓦吾　三
鈴木良一　三
鈴木元次　六
鈴木松一　九
鈴木正男　11
鈴木幸七　五
鈴木京二　三
鈴木清　12
鈴木慶吉　五
鈴木一雄　8
鈴木順一郎　二
鈴木仁　三
鈴木博史　八
鈴木弘　5
鈴木弘一　七
鈴木廣光　三
鈴木治　七

鈴木眞一　一
鈴木進吉（愛知）　三
鈴木四郎（靜岡）　6
鈴木四郎　四
鈴木昭太郎　三
鈴木史郎　五
鈴木俊三郎　七
鈴木宗純　四
鈴木宗資　六
鈴木忠之雄　四
鈴木鈴之　二
鈴木貞一　一
鈴木貞一　0
鈴木武男　八
鈴木悌之助　128
鈴木俊一　三
鈴木保　七
鈴木泰彦　九
鈴木春雄　一
鈴木義作　0
鈴木吉八郎　三
鈴木善勝　一
鈴木村義夫　四

## T ノ部

田林豊次　四
田部井善五郎（三浦彦治）　4
立花昌夫　八
立原直吉　七
舘野重助　二
舘野晋平　一
多田不二歳（福居）　五
多田信二郎　六
多田羅一弘　二
田川正一郎　三
田口武夫　四
田口幾三（飯島）　五
田島貞一　三
田島育二　九
田部清次郎　七
高田正敏一　一〇
高田實明　11
高田敏雄　0
高田正清　三
高田年鉦雄　二

高橋幸彦　12
高草木男忠（吉井）　四
高松俊夫　二
高見義夫　12
高宮政吉　一
森節夫　八
高村清　三
高野清造　七
高野好美　二
高沼三桂三　八
高尾桂三　三
高瀬啓治（山口）　7
高島清一　三
高島勇　一
高島一　〇
高槻鶴市　三
高谷信一　九
高山博　三
高山華人　二
武田九郎　六
武部柳百合男（中谷）　二
高山勇　二
高柳百合男（中谷）　二
武田博昌　三

竹内忠夫（榊原）　一
竹内嘉一　一
竹島安治　三
竹内秋次　八
武重正知　二
竹中忠雄　三
竹中誠治　二
竹中均一　七
竹中順吉　二
竹村幹雄　一
竹村幸一郎　九
竹村彦四郎　四
竹村濱善　六
竹本善三（鈴木）　七
竹本貞之（江原）　九
竹川則之　四
竹市武貞（安田）　四
武市瀧春男　二
武田瀧藏　一〇
竹田雅　11
武田信一　一〇
武田實　九
武田敏　二
武田正　七
武田重三　七

竹內圓仙　三
竹內謙　九
竹內龜之助　九
竹內信義　4
竹內守三　六
竹內繁雄　二
竹內利治　二
竹內義正　一
竹內義生　五
竹內義男　七
竹若與三　三
武山信一　二
武山信太郎　三
瀧嘉重郎　五
瀧定助（靈藏）　六
瀧清吉　四
瀧已三　四
瀧川新一郎　七
瀧田武之助　六
瀧藤四一　三
瀧藤飯太郎　八
瀧藤正一郎　三
玉井金太郎　一二

田中眞一　三
田中進　九
田中清　九
田中謹　四
田中健太郎　三
田中勝三郎　4
田中勝兒　四
田中一義　三
田中順三　三
田中英一　五
田中正一　二
田中正孝　二
田中正美　一
田中清春　一
田中健次郎　八
田中勝一　10
田中義一　三
田村俊郎　4
田村章　四
田邊五一　三
棚橋岩次郎　八
棚橋逸廣　一
棚橋正憤　二
田中順三　二
田中英一　三
田中正一　三
田村茂平　五
越大海　三
越城享　11
玉置元男　七
玉井善　9
玉井眞　六

谷岡英純　一一
谷村稔（萩原）　一〇
谷黑正　一三
谷口修二　12
谷口七郎　三
谷口勝治　三
谷川博夫　三
谷正惠一郎　5
谷雄　六
谷丹下清　一〇
田中要征　二
田中德人春　八
田中稔保　2
田中武彰　五
田中雄　一
田中貞　二
田中吾　10
田中省夫（鹽井）　三
田中央一　一
田中信一　五
田中守彦　九
田中三稔　二
田中峰作　九
田中又嗣　9
田中川仙　四

高橋祐之助　一〇
高橋伸之助　一三
高橋靜之助茂　12
高橋誠一郎　三
高橋正彦　三
高橋虹三　三
高橋金助　三
高橋嘉一　5
高橋準明　一
高橋明夫　八
高橋木芳豊（中山）　2
高木豊夫（津田）　五
高木時次雄　四
高木孝彦　七
高木誕一　三
高木清市　四
高木瓦一　六
高木勇夫　四
高木廣一　七
高木千尋　六
高木謙二　九
高川謙二　三

田代清一 九
立石文德 八
田林谷芳重 一〇
寺田元三 四
寺田貫直司 九
寺川柳一一 11
寺田武男 六
寺倉久尚 三
寺倉寛 一三
寺本正明 一三
寺尾達也 一〇
寺岡繁夫 八
寺島正一 五
勅使河原吉之助 六
手島清功 九
張 五
戸尾清太郎（松岡） 八8
戸田峰雄 九
戸田元太郎 一二
戸田鐵次郎 九
戸田義男 一二
戸所賀裟雄 八
富樓瓦造

樋口治之 八
鶴田覺三 二
鶴田勝次 一三
徳永久武（久兵衛） 二
戸倉砂三 五
徳倉祿治 五
徳倉鮮佐 九
徳井義一 一
富坂庄一 四
富永三保次廣 四
富永定太郎 一三
富田啓治郎 七
富田興太郎 二
富田政一 八
富田茂登（立石） 四
富永甚四郎 九
富安正美 三
友田正夫 一三
島居一瓦 六
戸谷英夫 一〇
外山源衛 一
外山健太郎 六

梅村壽雄 三
梅村清明 七
梅村禮藏 一〇
梅村修藏 12
梅村隆弘 五
梅村登喜雄 六
海野洋 一三
海野博生 一
海野貞雄 8
字野英二 六
字野亥三夫（堀池） 八
字野鴻 二
字野勳 八
住龍一 一〇
魚住敬一 二
卜部壯一 四
浦神賢一（片山） 七
浦上崧 一三
字佐見永二 五
字佐美俊 四
臼田鉦作（豊島） 七7
臼井信郎 九
宇都宮俊二 二

## W ノ部

和田忠七 九
若林博吉（伴） 7
若井莊作（上原） 五5
若松昇輔 一〇
若杉憲一 二
若山文雄 二
若山鈴男 一〇
若山太郎 一〇
驚野一雄 三
驚主泰久 三
驚尾政之助 一
渡邊義信 一〇
渡邊英一 一〇
渡邊義一 二
渡邊文男 七
渡邊廣 五
渡邊嘉三郎 一
渡邊勝彦 三
渡邊啓介 三
渡邊一男 6
渡邊喜代松（中山） 三
渡邊亮 二

矢部茂夫 一二
矢場信夫 一〇
戴下義三郎 五

## Y ノ部

綿谷稽三郎 八
渡邊明人 12
渡邊義次（吉野） 九9
渡邊洋一 九
渡邊積 七
渡邊登四男 九
渡邊利玫 三
渡邊東造 七
渡邊藤四郎 三
渡邊武 三
渡邊進 一1
渡邊壽傳治 12
渡邊俊助 一三
渡邊清一（杉浦） 四
渡邊昇 九
渡邊正夫 三
渡邊正夫 一二
渡邊正次 一〇

山田一郎 八
神田忠七 九
八木秀雄 一
八木松彦 二
八木信吉 六
矢羽々弘 七
谷島奉次郎 六
矢島馬雄（青木） 二
矢島美金 三
山田榮一 一〇
山田五郎 七
山田英 一〇
山田壽 八
山田勇 八
田五男（中島） 三
山田勝義 九
山田喜久造 三
山田幸吉 八
山田健次郎 一
山田久治郎 4
山田熊三郎 10
山田邦男（土屋） 七
山田實 10.



梅田治之 二
梅田醇一（井上） 一三
梅田幾雄 七
植田幹 八
植松富男 一三
植松桁 五
上田博 九
上村惠造 三
上野廣 三
上野勳 八
上野兼一 一〇
上野敬一 二
上野清 四
上坂成治 四
上坂種治（今枝） 六
初治繁瓦 八
字治作平 一三
鵜飼正治 一
鵜飼正治 二
梅田槐治夫 三
梅田鈴村（鈴村） 三
梅田重孝 八

津金吉 一二
津神垣英彦 二
津田宜夫 二
津田保一 三
津田敏男 一三
津田天太郎（眞一） 四
津田光治 一二
津田右太郎 一二
槌谷 八
土屋龜夫 三
土岡昌作 1
土川幸男（英雄） 四
土川三郎 一〇
土田弘五（正二） 三
坪田圭 一〇
坪井英夫 二
戸崎千秋 3
豊永利一 二
豊田武治郎 三
外山善一郎 三
外山哲 五
外山新吉 四
外山重章 二
外山佐一 二

恒川信夫 一三
佃信夫 三
塚本康夫 二
塚本正司 七
塚本新吾 三
塚本守男 二
塚本政造 三
塚本浩一 四
塚元清 三
塚本彰 三
東田延尾（北川） 六
辻内恒夫（杉山） 一
辻村梅吉 四
辻本亮 七
辻本健吉 一
辻川鋭一（龜夫） 一
辻六兵衛 三
辻斧太郎 三
辻健三 2
辻寛一 三
辻圓次 八
辻晃 九
辻植 三
柘植省三 七
柘孝八 一〇

## U ノ部

内田敏夫 一〇
内田收藏 三
内田眞二 12
内田昌一 二
内田税 一
内田寛 三

都築能治郎 七
都築四 六
都築欣哉 九
津吉平吾 一〇
筒井英夫（漆原） 八
堤慶清 三
堤利雄 八
鶴谷政男 四
鶴田正美 三
鶴木唯男 九
角田武夫 一
角田三郎 八
角田儀 三
角田正夫 二
恒田喜好 二

横井民三郎
横井篤介（竹島）
横田清一郎
横田清一
横田清一郎
横田萬和
山田倘一
山田正一
山田俊一
山田繪之助
山田忠男
山田忠進
山田忠義
山田隆
山田太郎
山田鐵一
山田藤一
山田常一郎
山田安兵衛
山田保正
山田義人郎
山田義雄
山田豊
山形逸男

2二 3二 7三 2二 0一 0一 2二 7一 3一 6六 3一 9三 6六 7一 9 5五 3二 1一 3一 1一 5五 8二 2二

山口岸信源
山口喜代三（杉浦）弘一治
山口金幸
山口正夫
山口信二男
山口庄夫
山口武治
山口義一
山口雄一
山口菁太郎
山口萬樹
山川路清
山川幸雄
山木道彦
山本久一
山本剛一
山本毅
山本一正
山本久男
山本靜
山本義治
山本義雄（松木）
山本憲一郎

1一 9二 4四 3一 4四 1一 3三 9六 6六 3九 1一 9九 7九 4四 8三 1一 9二 2二 2二 3三 2二 3一

山村清三郎
山村安太郎
山村貞雄
山村喜久男
山村四郎
山村三郎
山村信郎
山村鐘一郎
山村德太郎（堂内）
山中秀二
山中喬三
山中正彦
山中利行
山中良雄
山下龍三郎

7一 0一 3二 8一 3二 8一 3一 2一 1一 3一 0一 6六 3一 9一 8二 2一 2一 0一 7一 1一

山内新洋一
山内七治郎
山内壽逸
山内孝平
山内敏康二郎
山内一豊
山崎馬
山崎茂
山本貞太
山崎幹作
矢柳巳年男
柳田象義
柳田寅雄（酒匂）
矢内重克
矢野一
矢野光朗（上田）
矢野久左衛門（八木茂）
矢野正直
矢野稔
矢野繁太郎
八尾勇
安阿彌清三（成瀬）

3三 4四 7三 0一 1一 2二 3三 3三 0一 7三 3一 6六 4四 4四 2一 9九 8八 1一 9八 2

安田幸一藏
安田孝吉
安田正元
安田紀
安福田卓弘馬
安井克一篤（勘一）
安居正男
安川勝雄
安岡廣重
安次重久
矢間伊知郎
余語政一
余合俊一
横江元治
横木常吉
横井一甫
横井光儀
横井良三
横井庄太郎（喜一）

5五 7七 7七 5五 4四 9九 8八 5五 8八 11八 11三 2三 3一 7四 4四 6九 5五 3一 8八





横山正直
横山猛三郎
四方田種一
米田憲夫
米田芳雄
米井顯人
米倉勝仁
米倉壽男
寄田演
寄田豊之助
吉田弘
吉田一廣
吉田一雄
吉田謙一
吉田喜一
吉田清三
吉田駒

1一 3二 0一 9九 3二 5三 3三 7四 3一 4四 3二 5三 2一 7三 3四 3二 6六 0一 8八

吉田邦彦
吉田正直
吉田又次郎
吉田靖一
吉田宗三郎
吉田俊一
吉田進
吉田忠
吉田泰三
吉田竹吉男
吉田健
吉田武夫
吉田武雄
吉田富藏（東田）
吉田寅
吉原武助
吉橋季尾尚
吉井武千代
吉川春道
吉川英雄
吉川清
吉川太郎治
吉川義正

0一 2二 8三 9九 9九 7七 6六 8八 6六 3三 4四 3三 3三 7三 3三 4四 3三 3一 1一

見榮一
本義雄（松木）
本喜久男
村貞雄
村安太郎
村清三郎
村尚隆
野忠雄
野鐵治（小倉）
野繁
岡藤男
岡良勝
與良
四ツ谷浚雄
肆矢芳源吾
湯田一
油木井秀一
柚木美人
財津三郎

0一 4四 7七 3三 2三 0一 2二 8八 6六 2五 5五 6六 7七 1一 8八

Z ノ部

卒業年次別

# 其湛會通常會員錄

一、本名簿ハ昭和十一年十月三十一日現在ニ據ルモ印刷中未ダ原稿校了前ニ通知ヲ受ケタル移動ハ訂正ヲ加ヘタリ
一、名簿ハ氏名ヲ各回卒業生毎ニABC順ニ排列セリ但シ死亡者ハ各回毎ニ之ヲ最後ニ一括ス
一、欄外ノ「本一」「經一」等ハ本科第一回卒業生、商工經營科第一回卒業生等ヲ示ス
一、勤務先、住所ノ最後括弧内ハ電話番號ヲ示ス

## 本科

### 第一回卒業生　大正十三年（一四二名）

| 姓名 | 出身府縣 | 出身學校 | 勤務先 | 現住所若シクハ本籍地 |
|---|---|---|---|---|
| 足立公平 | 京都 | 福知山中 | （自營） | 京都府天田郡福知山町字西長（福知山一六九） |





| 姓名 | 出身府縣 | 出身學校 | 勤務先 | 現住所若シクハ本籍地 |
|---|---|---|---|---|
| 近藤改メ足立爲人 | 愛知 | 豐橋中 | （自營）計理士 | 豐橋市東八町二五〇ノ一 |
| 青井武雄 | 福井 | 福井中 | （自營） | 名古屋市中區西日置町山王一九（西三一六七） |
| 淺野禮二 | 岐阜 | 岐阜中 | 大阪市天王寺區鳥ヶ辻町一九茜屋商事株式會社 | 神戸市灘區深田町四ノ三六ノ二（御影二二二二） |
| 淺川康一 | 京都 | 京都一商 | 名古屋高等商業學校教授（南九〇） | 名古屋市南區瑞穗町川澄一三五 |
| 淺野改メ江口鐘藏 | 愛知 | 愛知一中 | 名古屋市東區東片端町三ノ一名古屋銀行東片端支店 | 名古屋市西區桶屋町五ノ一（本五一七） |
| 榎並禮三 | 愛知 | 愛知一中 | 名古屋市南區熱田海屋町東邦瓦斯株式會社南部營業所（南二四〇二） | 名古屋市西區御幸本町七ノ六（本一七三二） |
| 古川竹治 | 岐阜 | 岐阜中 | 大阪市東區安土町二丁目伊藤忠商事株式會社 | 大阪府中河内郡八尾町字佐堂二三八 |
| 後藤繁 | 福井 | 福井中 | 名古屋市南區瑞穗町愛知縣熱田中學校 | 名古屋市南區駒場町五ノ二三 |
| 萩原恒一 | 栃木 | 栃木縣商 | （自營）肥料雜穀商栃木縣河内郡上三川町 | 栃木縣河内郡上三川町（上三川二六） |
| 林雅造 | 廣島 | 尾道商 | 同郡雀宮村同縣芳賀郡中村 | 西宮市中字室川四〇 |
| 池田俊一 | 愛知 | 愛知一中 | 大阪市北區東梅田町二八アルフレッド、ハーバード、リミッテッド | 名古屋市東區北清水町五ノ四〇 |

| | | | | |
|---|---|---|---|---|
| 池添殖 | 高知 | 高知商 | 愛知縣商業學校 | 名古屋市南區瑞穂町中ノ割一一三 |
| 稲田太美男 | 愛知 | 名古屋商 | 名古屋市中區新柳町三井銀行名古屋支店（本一一一六） | 名古屋市東區石園町二ノ二六 |
| 入門勇 | 福岡 | 豊津中 | （自營）計理士 | 岡山市花畑土倉町二一九 |
| 伊藤秋次郎 | 愛知 | 熱田中 | 愛知縣牛田中學校 | 愛知縣知多郡成岩町平子九 |
| 伊藤菊太郎（小關改メ） | 愛知 | 東海中 | 名古屋市中區正木町株式會社濱木屋商店（南五二四、五二五） | 名古屋市中區岩井町一（本三九五〇） |
| 伊藤隆（清水改メ） | 岩手 | 盛岡中 | 盛岡市吳服町二九岩手銀行（盛岡四二） | 盛岡市加賀野久保田四二 |
| 伊藤義雄 | 愛知 | 愛知一中 | 名古屋市中區南大津町松坂屋（中二一二一） | 名古屋市東區田代町字二ッ池一五 |
| 岩田芳秋 | 愛知 | 明倫中 | 名古屋市南區圓上町三丁目高辻商業學校（南三〇六八） | 名古屋市中區南長島町一ノ三（本一七三七） |
| 神谷金四郎 | 愛知 | 岡崎中 | 愛知縣南設樂郡新城町新城農蠶學校 | 愛知縣南設樂郡新城町橋向 |
| 片山鉦太郎 | 愛知 | 熱田中 | 名古屋市南區船方愛知時計電機株式會社 | 名古屋市中區西洲崎町二八 |
| 加藤安羅 | 愛知 | 名古屋商 | 名古屋市中區出口町市立名古屋商業學校（南一六六〇） | 愛知縣瀬戸市大字瀬戸町三〇五三（瀬戸五三八） |



| | | | | |
|---|---|---|---|---|
| 川島勝郎 | 滋賀 | 市岡中 | 大阪市東區北濱大阪株式取引所（本二二〇） | 大阪市住吉區平野西ノ町一六五 |
| 菊池武信 | 青森 | 名古屋中 | 名古屋市南區惟信町愛知縣惟信中學校（南七六六） | 名古屋市中區長良町南脇一 |
| 木村正太郎 | 愛知 | 名古屋中 | 名古屋市會議員（自營）計理士 名古屋市西區日比津町字野合木村會計事務所 | 名古屋市西區中村町六五 |
| 小早川隆治 | 京都 | 京都二中 | 東京市麹町區丸ノ内三ノ四岩井商店東京支店（丸ノ内四一二一） | 東京市大森區山王一ノ二六五四 |
| 小林三子 | 栃木 | 京北實 | 千葉縣東葛飾郡野田町野田醤油株式會社（野田二〇） | 千葉縣東葛飾郡野田町清水辻四ノ一 |
| 小林義雄 | 廣島 | 東洋商 | 廣島市江波縣立廣島商業學校（廣島二四三三） | 廣島市翠町一四九〇ノ二 |
| 小泉利治 | 福井 | 福井商 | 岡崎市明大寺町岡崎市立商業學校 | 岡崎市唐澤町一四 |
| 小島稔 | 新潟 | 高田中 | 新潟縣立柏崎商業學校 | 新潟縣柏崎町中濱六七 |
| 久野憲吉 | 愛知 | 愛知一中 | 大阪市北區中ノ島日本銀行大阪支店（本二） | 大阪府豊能郡豊中町櫻塚一五一〇 |
| 町田時治 | 新潟 | 新發田中 | 名古屋市中區狹間町中京商業學校 | 名古屋市中區惠方町一ノ二一 |
| 前馬治一 | 富山 | 高岡商 | 名古屋高等商業學校教授（南九〇） | 名古屋市中區丸屋町六ノ八四 |

| | | | |
|---|---|---|---|
| 眞鍋一雄 | 香川 | 丸亀中 | 大阪市東區高麗橋三丁目大同電力株式會社大阪支店（本二二〇八） |
| 增田繁雄 | 石川 | 京都一中 | 大阪市東區釣鐘町二ノ二九大倉火災海上保險株式會社大阪支店 |
| 松本清毅 | 石川 | 小松中 | （自營） 絹織物製造業 |
| 松本昇作 | 石川 | 金澤一中 | 福井市福井放送局 |
| 松本知夫 | 愛知 | 明倫中 | 大阪市東區安土町二、大日本紡績株式會社 |
| 松村武 | 山梨 | 攻玉舍中 | |
| 松野猛郎 | 兵庫 | 姫路中 | 大阪市西區土佐堀通一丁目大阪小倉揮發油發賣所（土佐堀四二四四） |
| 松浦（万永改メ）麟太郎 | 兵庫 | 姫路中 | 廣島市紙屋町住友銀行廣島支店 |
| 三村村三 | 岡山 | 津山中 | 名古屋市中區出口町市立名古屋商業學校 |
| 南茂祥 | 大阪 | 岸和田中 | |
| 宮島武雄 | 北海道 | 大泊中 | 樺太豊原町大通南六丁目二南樺鐵道株式會社 |



| | | | |
|---|---|---|---|
| 三宅正人 | 長野 | 上田中 | 長野市西後町八十二銀行（長野六三） |
| 三宅猛 | 岡山 | 天城中 | 朝鮮京畿道水原東山農事株式會社朝鮮支店（水原二四） |
| 宮本石藏 | 鳥取 | 鳥取育英中 | 名古屋市西區茶屋町武藤鉦合名會社藥品部（本六六〇） |
| 森捨三 | 滋賀 | 彦根中 | （自營） 時計、貴金屬、寫眞機、蓄音機、資石、銀器商 大連市連鎖商店街銀座通心齋橋角森洋行大連支店（代表伏見三六三一） |
| 森川音三郎 | 愛知 | 名古屋商 | 名古屋市中區大池町四ノ一名古屋商工會議所（中一一七五） |
| 本木（太田改メ）清人 | 長崎 | 島原中 | （自營） 注射針製造販賣東京市瀧野川區中里町四四七本木注射針製作所（小石川三四三七）同市本郷區春木町二ノ五同出張所（小石川三四一〇） |
| 村上平次郎 | 廣島 | 尾道商 | 横濱市中區山下町二ノ八堀越商會 |
| 村田耕次郎 | 岐阜 | 成器商 | 愛知縣知多郡半田町半田商業學校 |
| 中林三郎 | 石川 | 金澤一中 | 東京市日本橋區室町三和銀行東京支店 |
| 中村晉 | 長崎 | 長崎中 | 大阪市東淀川區浦江本通二ノ三二美津濃運動用品株式會社浦江工場 |
| 中西敬太郎 | 京都 | 京都二商 | 神戸市湊東區楠町七丁目野村銀行楠町支店（元町二五一一） |



| | | | |
|---|---|---|---|
| | | | 大阪府中河内郡布施町大字永和九六五 |
| | | | 大阪市西成區南海通一ノ二七 |
| | | | 石川縣能美郡牧村長崎（小松八一七） |
| | | | 大阪市住吉區旭町二ノ三、大日本紡績社宅 |
| | | | 東京市荏原區小山町四八九 |
| | | | 大阪市住吉區昭和町東三ノ五 |
| | | | 廣島市幟町一三五 |
| | | | 名古屋市南區櫻見町一ノ一 |
| | | | （大阪府泉南郡東鳥取村大字自然田九八） |
| | | | 上田市常田町 |
| | | | 名古屋市南區舟原町七丁目 |
| | | | 大連市初音町五七 |
| | | | 名古屋市中區七本松町一ノ三〇 |
| | | | 東京市瀧野川區中里町四四七（小石川二四三七） |
| | | | 愛知郡知多郡半田町清水一四 |
| | | | 東京市瀧野川區上中里一八四 |
| | | | 大阪府豊能郡豊中町櫻塚七三八 |
| | | | 神戸市灘區八幡町二ノ八七 |

| | | | |
|---|---|---|---|
| 南部二郎 | 三重 | 富田中 | 大阪市此花區大開町四ノ四三、聯合紙器株式會社（土佐堀六六四、九一五、四七七六） |
| 那須秀一 | 愛知 | 愛知一中 | 名古屋市東區東芳野町淺井竹五郎商店（東一七二四） |
| 西田達二郎 | 三重 | 名古屋商 | 神戸市榮町四丁目第一銀行神戸支店 |
| 西本一郎 | 岡山 | 矢掛中 | 三重縣立桑名中學校（桑名六〇一） |
| 西本治郎 | 和歌山 | 和歌山中 | 和歌山市役所 |
| 西村捨五郎 | 滋賀 | 彦根中 | 大阪市東區今橋四、三菱信託ビル内倉敷絹織株式會社大阪出張所 |
| 信岡祐次 | 岡山 | 岡山中 | 大阪市淀遠區水崎町中山太陽堂（戎三七〇） |
| 野田早苗 | 福岡 | 明善中 | 東京市神田區三崎町二丁目滿蒙學校講師 |
| 野村末一 | 愛知 | 名古屋商 | 東京市日本橋區室町二ノ一、三井三號舘三池窯素工業株式會社 |
| 小川騏之助 | 岐阜 | 大垣中 | 岐阜縣本巢郡穂積町大垣共立銀行穂積支店（穂積三） |
| 大井繁雄 | 三重 | 宇治山田中 | 東京市下谷區上野廣小路松坂屋（下谷一一一一二〇） |



| | | | |
|---|---|---|---|
| 大石勝彦 | 千葉 | 安房中 | 東京市品川區西品川二ノ七五〇株式會社荏原製作所會計課（高輪三〇九四） |
| 岡昌介 | 岡山 | 笠岡商 | 廣島縣福山市盈進商業學校 |
| 岡本鑛 | 靜岡 | 靜岡商 | 東京市深川區木場四丁目住友銀行深川支店 |
| 大鐘潤平 | 愛知 | 明倫中 | 名古屋市東區大曾根町名古屋銀行大曾根支店 |
| 奥村寛 | 愛知 | 熱田中 | 名古屋市中區住吉町後藤證券株式會社 |
| 奥村武三 | 滋賀 | 八幡商 | 滋賀縣立大津商業學校（大津六九九） |
| 大前治雄 | 兵庫 | 神港商 | 神戸市役所 |
| 大野操一郎 | 岐阜 | 岐阜中 | 佐賀市神野町錦華紡績株式會社佐賀支店（佐賀七七） |
| 太田堅造 | 福岡 | 福岡商 | 大阪市東區備後町二名古屋銀行大阪支店 |
| 大塚義雄 | 岐阜 | 大垣中 | 名古屋市東區西新町名古屋女子商業學校 |
| 嵯峨崎亨 | 愛知 | 育英商 | 神戸市葺合區臨ノ濱町神戸製鋼所營業係（葺合一〇一） |

| | | | |
|---|---|---|---|
| 東京市大森區上池上町一九七 | 兵庫縣尼崎市難波通八ノ二〇四 |
| 岡山縣淺口郡里庄村新庄 | 名古屋市外守山町文化村二〇八四 |
| 東京市麻布區笄町一七 | 神戸市灘區琵琶町二ノ一七 |
| 名古屋市西區船入町三三（西一三一六） | 三重縣西桑名町東方尙竹園 |
| 名古屋市東區若葉通四ノ九 | 和歌山市吉田九〇 |
| 大津市北久保町四二 | 大阪府豊能郡櫻井谷村内田三三三 |
| 神戸市林田區野田町七ノ一五（須磨四八四） | 大阪府泉北郡大津町助松海岸 |
| 佐賀市上多布施町二三五（佐賀二三） | 東京市淀谷區櫻丘四二 |
| 大阪市住吉區橋本町五 | 東京市世田ヶ谷區三軒茶屋町一四四 |
| 名古屋市東區東大曾根町中三ノ四四二 | 岐阜縣本巢郡川崎村居倉 |
| 神戸市須磨區月見山町三ノ八加藤拾造方 | 横濱市鶴見區潮田二一〇〇 |

| | | | |
|---|---|---|---|
| 齋藤安尾 | 山梨 | 日川中 | 横濱市神奈川區裏高島町一ノ一三東京電燈株式會社横濱支店（本二二三一） |
| 酒井浩平 | 山形 | 鶴岡中 | 東京市京橋區京橋三ノ一第一生命保險相互會社 |
| 阪本應吉 | 群馬 | 富岡中 | 京都市中京區烏丸通錦小路上ル昭和銀行京都支店 |
| 櫻木定彦 | 愛知 | 熱田中 | 名古屋市西區大船町名古屋銀行堀川支店 |
| 櫻井正雄 | 愛知 | 愛知一中 | 京都市下京區四條通リ烏丸東入安田銀行京都支店（本三一七一） |
| 佐々木八郎 | 宮城 | 仙臺商 | |
| 佐藤庄右衛門 | 愛知 | 津島中 | 愛知縣知多郡半田町半田商業學校 |
| 佐藤定一 | 愛知 | 名古屋中 | 門司市棧橋三井物產株式會社門司支店 |
| 澤田重行 | 富山 | 富山中 | 靜岡市七間町安田貯蓄銀行靜岡支店（靜岡二五六） |
| 關口庄作 | 新潟 | 長岡中 | 長岡市表町一丁目六十九銀行表町支店（長岡四六九） |
| 關村秋平 | 滋賀 | 彦根中 | 名古屋市中區南大津町松坂屋（中二一二一） |



| | | | |
|---|---|---|---|
| 島村猛夫 | 岡山 | 岡山中 | 神戸市榮町一丁目安田銀行神戸支店（三宮二九九〇） |
| 白木武二（森改メ） | 靜岡 | 豆陽中 | 京都市上京區今出川通大宮東入西陣織物同業組合（西陣三二〇） |
| 曾根退三 | 岐阜 | 愛知一中 | （自營） |
| 杉原健治郎 | 愛知 | 熱田中 | 名古屋市立第二商業學校 |
| 角京一郎 | 大分 | 中津中 | 東京市麹町區有樂町三信ビル内三機工業株式會社鋼材部 |
| 鈴木清治 | 愛知 | 名古屋商 | 名古屋市西區廣井町三丁目名古屋製油株式會社 |
| 高宮政吉 | 新潟 | 長岡中 | 神戸市湊東區相生町一丁目三菱銀行神戸支店（元町一三八—一四一） |
| 竹村幹雄 | 愛媛 | 宇和島中 | 東京市日本橋區本兩替町日本銀行（日本橋二二一二） |
| 竹内壽一 | 愛知 | 岡崎中 | （自營）毛織製造竹内毛織工場 |
| 竹内忠夫（榊原改メ） | 愛知 | 愛知一中 | 東京市京橋區西八丁堀二ノ五愛知銀行八丁堀支店（京橋一八四） |
| 田中央夫（鹽井改メ） | 三重 | 津中 | 三重縣松阪市百五銀行松阪支店（松阪一〇六） |

| | | | |
|---|---|---|---|
| 横濱市鶴見區鶴見町四〇九 | | | 神戸市灘區天城通三ノ二〇六 |
| 埼玉縣浦和市常磐一四七〇 | | | 京都市上京區上加茂村中大路 |
| 京都市上京區紫竹桃ノ本町四二 | | | 248 First Ave. N. St. Petersburg., Fla., U. S. A. |
| 名古屋市中區下前津町三九 | | | 愛知縣中島郡大里村大字中文庄字辻畑一一四 |
| 京都市上京區紫竹初音町二八ノ三 | | | 東京市蒲田區新宿町八二八 |
| 宮城縣石卷市立町一五八 | | | 名古屋市中區水主町一ノ五ノ九 |
| 愛知縣知多郡半田町字清水七六ノ一 | | | 神戸市須磨區南町二ノ九八 |
| 靜岡市大岩宮下町九〇 | | | 東京市小石川區久堅町八八（通信先） |
| 長岡市中千手町一八五（長岡三六二） | | | 愛知縣知多郡龜崎町（龜崎六二） |
| 名古屋市中區小櫻町二ノ二四 | | | 東京市澁谷區若木町二九 |
| | | | 三重縣松阪市川井町 |

| | | | |
|---|---|---|---|
| 田中稔彰 | 東京 | 中央商 | 東京市品川區南品川五ノ三〇五大倉火災海上保險株式會社品川支部（高輪二八一二） |
| 谷岡英一 | 兵庫 | 豐岡中 | （自營）洋酒、食料品罐詰、製菓原料大阪市南區大和町一四丸屋商店（南四九一五） |
| 舘野重助 | 栃木 | 栃木中 | 東京市京橋區木挽町商工會商務局商務課 |
| 寺尾達也 | 靜岡 | 榛原中 | 長野縣下伊那郡飯田町飯田商業學校 |
| 德倉佐義 | 愛知 | 岡崎中 | 東京市葛飾區上平井町二三三〇大成工業株式會社（墨田五六五〇、三八一九） |
| 富井進一 | 大阪 | 四條畷中 | 大阪市大正區小林町一五八日加木材株式會社大阪支店（櫻川三七五三） |
| 富永定太郎 | 三重 | 宇治山田中 | 一宮市南自然二五東陽倉庫株式會社一宮支店（一宮二三七、五七〇） |
| 土岡昌作 | 廣島 | 福山中 | 大阪市西區立賣堀北通六丁目岡本工業株式會社大阪配給所 |
| 辻川鋭一（龜夫改メ） | 大阪 | 今宮中 | （自營）ラヂオ器具、レコード商大阪市南區難波新地四番町五ノ一七（戎四七五七）料理屋業大阪市住吉區住吉町南加賀町四三五新明月（住吉三二五〇、三二五一） |
| 角田武夫 | 福島 | 會津中 | 長野市日本勸業銀行長野支店 |



| | | | |
|---|---|---|---|
| 內田稅 | 福井 | 大阪大倉商 | 東京市日本橋區通一丁目川崎第百銀行（日本橋一四一—一四九、三一〇五—三一〇九、三四三七） |
| 海野博生 | 福岡 | 豐津商 | 奉天滿鐵通四〇香蘭支店（長三九一八） |
| 鷲尾政之助 | 兵庫 | 第一神戸中 | 兵庫縣西宮市役所會計課（西宮八五） |
| 渡邊進 | 大阪 | 明星商 | 臺北高等商業學校教授（臺北九〇六） |
| 山田健次郎 | 東京 | 京華中 | 東京市京橋區銀座西三丁目國際養蜂株式會社（京橋二〇五） |
| 山岸信治 | 新潟 | 麻布中 | 東京市麹區丸之內一ノ八日本興業銀行 |
| 山口信男 | 三重 | 宇治山田中 | 名古屋市西區則武町日本陶器株式會社 |
| 山本幸雄 | 山口 | 德山中 | 名古屋市南區大江町三菱重工業株式會社名古屋航空機製作所（南五三一） |
| 山村鐘一 | 愛知 | 名古屋商 | 名古屋市南區熱田傳馬町名古屋銀行熱田支店（南二四六、三一三一） |
| 山中秀二 | 愛知 | 愛知一中 | 東京市日本橋區小網町一丁目日清製粉株式會社 |
| 山內孝平 | 岐阜 | 名古屋商 | 東京市杉並區阿佐ヶ谷一ノ七二〇 |
| | | | 西宮市今津出在家一五 |
| | | | 臺北市大安町一條通 |
| | | | 東京市小石川區水道町四四（小石川二三六八） |
| | | | 東京市目黑區下目黑四ノ九七五 |
| | | | 名古屋市南區高田町四ノ三 |
| | | | 神戸市湊區上三條町一〇二ノ三 |
| | | | 名古屋市西區桶屋町三ノ一〇 |
| | | | 〃古屋市中區南桑名町五ノ二（本八五八） |
| | | | 東京市小石川區原町一三四ノ二 |

| | | | | | |
|---|---|---|---|---|---|
| 酒匂改メ柳田寅雄 | 鹿島兒 | 神港商 | 鹿兒島市吳服町イヅロ通り丸屋吳服店（鹿兒島一一〇一、二三〇一） | | 六六 |
| 矢野稔 | 愛媛 | 今治中 | 東京市麴町區丸ノ内二ノ四、三菱商事株式會社機械部 | | |
| 吉川太郎 | 大阪 | 今宮中 | 大阪市東區伏見町三丁目大阪貯蓄銀行 | | |
| 吉川義治 | 愛知 | 愛知一中 | 東京市日本橋區兜町東京株式取引所 | | |
| 伴幸弍 | 愛知 | 名古屋商 | （永眠）昭和八年六月七日 | | |
| 今村憲治 | 神奈川 | 横須賀中 | （同上）昭和九年三月 | | |
| 稲垣孝山 | 北海道 | 熱田中 | （同上）昭和九年三月二十二日 | | |
| 河内德 | 新潟 | 新潟商 | （同上）昭和四年二月八日 | | |
| 菊沖源一郎 | 靜岡 | 濱松中 | （同上）昭和三年六月十三日 | | |
| 小林喜十郎 | 京都 | 京都二商 | （同上）大正十三年八月十一日 | | |
| 宮嶋新一 | 長野 | 上田中 | （同上）昭和十年十一月十日 | | |



| | | | | |
|---|---|---|---|---|
| 水野廣介 | 愛知 | 名古屋商 | （永眠）大正十四年一月二十六日 | |
| 森晴雄 | 德島 | 德島脇町中 | （同上）昭和三年十月二日 | |
| 村瀨宗平 | 愛知 | 名古屋商 | （同上）昭和五年十月三十日 | |
| 中川英一 | 兵庫 | 姫路中 | （同上）昭和四年三月二日 | |
| 中津川一郎 | 靜岡 | 濱松中 | （同上）昭和十年十月 | |
| 佐藤源二郎 | 東京 | 專修商 | （同上）昭和二年十二月九日 | |
| 下郷文雄 | 愛知 | 熱田中 | （同上）昭和六年十月十二日 | |
| 角谷幸樹 | 愛知 | 熱田中 | （同上）昭和三年四月二十九日 | |
| 戸谷英夫 | 愛知 | 名古屋商 | （同上）昭和四年九月十三日 | |
| 鵜飼正治 | 愛知 | 熊谷中 | （同上）六年四月十日 | |

## 第二回卒業生

大正十四年（一七〇名）

| | | | |
|---|---|---|---|
| 安達恭二 | 兵庫 | 神戸青英商 | 名古屋市中區南大津町松坂屋（中二一二一） |
| 足立義雄 | 兵庫 | 豊岡中 | 名古屋市南區熱田東町東起五一、旭コンクリート工業株式會社名古屋營業所 |
| 味岡正雄（山本改メ） | 愛知 | 熱田中 | 東京市京橋區京橋三丁目第一生命保險相互會社統計課 |
| 赤井實 | 大阪 | 明星中 | （自營）材木商 |
| 青山英三 | 愛知 | 熱田中 | 名古屋市中區南大津町松坂屋（中二一二一） |
| 荒木一雄 | 大阪 | 今宮中 | （自營）洋傘毛布角卷商　大阪市西區靱中通一ノ一荒木合名會社（土佐堀二二四一） |
| 淺井壽 | 兵庫 | 豊岡中 | 臺灣基隆市明治町一ノ八臺灣運輸株式會社基隆支店 |
| 淺川武吉 | 福岡 | 中學修猷館 | 東京市麹町區大手町一ノ六東京火災保險株式會社（丸ノ内一三〇一—一三〇五、四一三五、四一三九） |
| 遠藤寅彦 | 福島 | 名古屋中 | 名古屋市西區圓井町三丁目商業興信所名古屋支所 |
| 藤井英夫 | 廣島 | 興讓館中 | 東京市麹町區大手町日清ビル内エタニットパイプ株式會社 |
| 藤井秀雄 | 福岡 | 久留米商 | |



| | | | |
|---|---|---|---|
| 藤井三郎 | 山梨 | 都留中 | 東京市麹町區丸ノ内海上ビル内東京瓦斯株式會社（丸ノ内三四〇〇—三四〇九）（自營） |
| 藤村幸三郎 | 大阪 | 天王寺中 | 大垣市大垣商業學校 |
| 五味氏知（吉田改メ） | 愛知 | 愛知一中 | 大垣市大垣商業學校 |
| 權田貞吉 | 靜岡 | 濱松商 | 大運市東公園南滿洲鐵道株式會社販賣第二課 |
| 濱田米吉 | 高知 | 中學海南 | 名古屋市中區大池町四ノ一名古屋商工會議所（中一一七五） |
| 原田清 | 愛知 | 明倫中 | 大阪市南區日本橋筋松坂屋大阪支店 |
| 長谷部英治 | 愛知 | 名古屋中 | 名古屋市中區大池町六丁目名古屋銀行大池町支店（中二八六八、二八六九）（自營）京都市三條河原町上ル畑中計理事務所（自營）醬油味噌醸造業 |
| 長谷川重行 | 愛知 | 愛知一中 | 名古屋市南區熱田新尾頭町四五中央木材株式會社營業所（南四一六） |
| 橋本朔一 | 岐阜 | 熱田中 | 東京市中野區沼袋町五〇〇 |
| 畑中卯三郎 | 滋賀 | 膳所中 | 大阪市南區鍛冶屋町四九 |
| 早川茂一郎 | 新潟 | 長岡市商 | 大垣市田口町 |



大垣市鳩部屋町四七二

大運市桃源臺九二

名古屋市東區新出來町四三

名古屋市東區大曾根町坂上八幡前九六

大阪市住吉區濱口町一二九

名古屋市中區池端町二ノ一九

大津市丸屋町一五（大津六一）

名古屋市中區戸田町二ノ一九



名古屋市東區千種通二ノ二八

東京市小石川區林町一〇〇

大阪市浪速區木津川町一ノ一三（櫻川一〇五一）

名古屋市南區扇田町五三

大阪府下泉北郡大津下條四二八（和泉大津三六五）

横濱市鶴見區生麥町四七

東京市麻布區霞町二常磐寮

名古屋市南區川澄町四ノ一七

東京市豊島區巣鴨五ノ一一六二

| | | | |
|---|---|---|---|
| 正木改メ 東二郎 | 愛知 | 東京豊山中 | 大阪市東區高麗橋三丁目三井信託株式會社大阪支店 |
| 平野英一 | 愛知 | 熱田中 | 大阪市浪速區水崎町四〇中山太陽堂（戎三七〇） |
| 綱井武夫 | 滋賀 | 膳所中 | 大阪市浪速區水崎町四〇中山太陽堂（戎三七〇） |
| 井口隆一 | 和歌山 | 海草中 | |
| 池田清 | 愛知 | 順天中 | |
| 稲垣登 | 和歌山 | 和歌山商 | 東京市日本橋橋本町三井物産株式會社（日本橋一五八六） |
| 田舍片兼光 | 愛知 | 東海中 | |
| 猪岡益三 | 京都 | 關西甲種商 | （自營） |
| 入江幸次郎 | 茨城 | 水戸中 | 大阪市東區高麗橋三川崎第百銀行大阪支店（東六二八〇） |
| 夷石隆壽 | 滋賀 | 日本大中 | 東京市赤坂區葵町滿鐵ビル南滿洲鐵道株式會社經濟調査會東京出張所 |
| 石黒定 | 愛知 | 熱田中 | （自營）黒鉛坩堝販賣業久芳商店 |





| | | | |
|---|---|---|---|
| 石川治之 | 愛知 | 專檢 | 名古屋市中區新柳町二丁目共同火災保險株式會社名古屋支店 |
| 板倉董一 | 愛知 | 愛知一師 | 大阪市東區今橋三丁目三和銀行調査課 |
| 伊藤源吾 | 千葉 | 東京中 | 滿洲國新京中央通關東局司政部 |
| 伊藤直三郎 | 愛知 | 名古屋商 | 東京市上野松坂屋（下谷一一一一） |
| 伊藤定 | 福岡 | 嘉穂中 | 大垣市郭町東邦電力株式會社大垣出張所（大垣五二七） |
| 伊藤利郎 | 三重 | 津中 | 愛知縣碧海郡刈谷町油木豊田自動織機製作所（刈谷二一、六三） |
| 岩崎廣治（二宮改メ） | 新潟 | 柏崎中 | 三重縣鳥羽町神戸製鋼所鳥羽電機工場 |
| 門脇立郎 | 島根 | 神戸商 | 東北學院高等學部商科教授 |
| 神原富保 | 岡山 | 笠岡商 | 愛知縣碧海郡刈谷町油木豊田自動織機製作所 |
| 柏崎新二（寺田改メ） | 千葉 | 佐原中 | 東京市日本橋區堀留町愛知銀行堀留支店 |
| 加藤孝 | 埼玉 | 熊谷中 | 名古屋鐵道局運輸課（西九八） |



| | | | |
|---|---|---|---|
| | | | 兵庫縣西宮市分銅町一四 |
| | | | 名古屋市中區御器所町中屋敷四一 |
| | | | 大阪市住吉區田邊東ノ町六ノ九、三榮園内 |
| | | | 和歌山市湊通丁一丁目 |
| | | | 名古屋市東區山口町一八 |
| | | | 東京市杉並區天沼三ノ九一九 |
| | | | 愛知縣西春日井郡山田村上小田井 |
| | | | 京都府天田郡福知山町鍛冶町五四 |
| | | | 大阪市住吉區北田邊町一八 |
| | | | 東京市牛込區新小川町二ノ一〇江戸川アパート二ノ一二二 |
| | | | 名古屋市南區西古渡町柳田一六 |
| | | | 名古屋市中區長池町一ノ一七 |
| | | | 兵庫縣武庫郡鳴尾村字西開四六 |
| | | | 東京市中野區江古田二ノ八〇八 |
| | | | 大垣市南寺内町一七二ノ一 |
| | | | 愛知縣碧海郡刈谷町緒川町南一二 |
| | | | 三重縣鳥羽町字鳥羽 |
| | | | 仙臺市北一番町三二ノ二六 |
| | | | 愛知縣碧海郡刈谷町八丁南裏 |
| | | | 東京市小石川區宮下町二六 |
| | | | 名古屋市南區熱田東町澤上八 |

| | | | | |
|---|---|---|---|---|
| 陽三改メ加藤忠治 | 岐阜 | 名古屋商 | （自營） | 陶磁器卸商 |
| 川口悅郎 | 兵庫 | 豐岡中 | | |
| 川口福七 | 鹿兒島 | 東京大成中 | | |
| 川村竪輿 | 神奈川 | 小田原中 | | |
| 加用立巳 | 新潟 | 村上中 | | |
| 谷坂改メ木村三郎 | 山口 | 岩國中 | | |
| 木下傳之助 | 京都 | 京都一商 | | |
| 北山勇 | 石川 | 金澤一中 | | |
| 清嘉市 | 愛知 | 明倫中 | | |
| 小林鎚藏 | 群馬 | 高崎商 | | |
| 小瀧政男 | 栃木 | 大田原中 | | |

| | | | | |
|---|---|---|---|---|
| 福島縣立雙葉中學校 | | | | |
| 名古屋市西區御幸本町通六丁目横濱火災海上保險株式會社名古屋支店（本一三〇〇） | | | | |
| 福岡縣大牟田市役所 | | | | |
| 大阪市東區北濱五丁目住友銀行本店外國課 | | | | |
| 函館市末廣町今井吳服店函館支店（函館四三〇〇） | | | | |
| 名古屋市南區港本町四ノ五名古屋銀行築港支店 | | | | |
| 名古屋市中區門前町六丁目第一銀行大須支店（南六五八五、六五八六） | | | | |
| 千葉縣內務部農政課（千葉二四） | | | | |



| | | | | |
|---|---|---|---|---|
| 小出甚吉 | 愛知 | 愛知一中 | | |
| 兒島正光 | 愛知 | 明倫中 | | |
| 駒田孫藏 | 岐阜 | 斐太中 | | |
| 駒口幸一 | 岡山 | 笠岡商 | | |
| 久野廣海 | 愛知 | 名古屋商 | | |
| 栗岡哲 | 廣島 | 廣島師 | | |
| 黑河內永一 | 長野 | 松本中 | | |
| 間淵徹治 | 靜岡 | 濱松中 | | |
| 前田戸田改メ政一郎 | 愛知 | 名古屋商 | | |
| 前田傳 | 香川 | 高松中 | | |
| 牧春二 | 愛知 | 明倫中 | | |

| | | | | |
|---|---|---|---|---|
| 名古屋市中區廣小路通住友ビル日本電力株式會社名古屋營業所（本三〇九三） | | | | |
| 名古屋高等商業學校產業調査室 | | | | |
| 大阪市南區安堂寺橋筋二丁目株式會社明治製菓東販賣所 | | | | |
| 東京市日本區室町二ノ一、三井三號館內大正海上火災保險株式會社（日本橋三九一—三九六） | | | | |
| The Yokohama Specie Bank Alstrhamm, 39 Hamburg, German. | | | | |
| （自營） | 綿布製造販賣 | | | |
| 名古屋市西區御幸本町通八丁目前田合名會社外國部 | | | | |
| 大阪市東區北濱四ノ一九國際商事株式會社（本五七四七） | | | | |
| （自營） | | | | |

| | | | | |
|---|---|---|---|---|
| 名古屋市中區戶田町三ノ一五 | | | | |
| 名古屋市南區櫻見町一ノ一 | | | | |
| 沼津市中町一四九西澤方 | | | | |
| 大阪市西區江戶堀下通五丁目セントラルハウス內 | | | | |
| 愛知縣知多郡大高町字高見二四（大高二） | | | | |
| 横濱市鶴見區東寺尾町一三六三 | | | | |
| 靜岡縣濱名郡長上村小池二二九四（市野二八） | | | | |
| 名古屋市中區古澤町六ノ一一 | | | | |
| 神戶市灘區德井字大和村一六六 | | | | |
| 東京市大井町鹿島谷三〇五八 | | | | |

| | | | |
|---|---|---|---|
| 松本潤登 | 愛媛 | 宇和島中 | 松山市湊町伊豫電氣鐵道株式會社（松山一七〇〇） |
| 松村俊吉 | 鳥取 | 鳥取一中 | 名古屋市東區長塀町名古屋遞信局電氣課 |
| 松下義夫（三宅改メ） | 滋賀 | 彦根中 | 大阪市南區心齋橋筋一丁目大丸 |
| 南博 | 福井 | 茨城中 | 大阪市東區本町二丁目丸爲合資會社 |
| 三澤常造 | 東京 | 厚木中 | （自營）醬油釀造業 |
| 宮川二郎 | 大阪 | 明星商 | 東京市京橋區京橋三丁目第一生命保險相互會社 |
| 宮田富三 | 愛知 | 熱田中 | 名古屋醫科大學附屬病院營養部（東五四〇〇） |
| 宮崎清 | 大阪 | 天王寺商 | 大阪市西區京町堀上通一丁目日本火災保險株式會社大阪支店（土佐堀一五三） |
| 望月敬之 | 山梨 | 甲府商 | 兵庫縣明石郡垂水町兵庫縣立第一神戸商業學校 |
| 杢屋勝太郎 | 靜岡 | 濱松中 | （自營）綿布製造業 |
| 森明 | 愛知 | 明倫中 | 濱松市中澤町日本樂器製造株式會社（濱松二二四） |



| | | | |
|---|---|---|---|
| 向笠敏朗 | 靜岡 | 韮山中 | 靜岡市外千代田字沓ヶ谷一岳南組靜岡出張所 |
| 武藤康平（千葉改メ） | 岐阜 | 岐阜中 | 名古屋市西區笹島町三井物産株式會社名古屋支店（西二五〇〇） |
| 永井貞二 | 愛知 | 豐橋中 | 岡崎市傳馬町岡崎銀行 |
| 永田元吉 | 長野 | 松本中 | 長野縣福島町株式會社大同電氣製鋼所福島出張所 |
| 中川文雄 | 長野 | 熱田中 | 名古屋市南區熱田東町宿龜日本貯蓄銀行宿龜支店 |
| 中川清 | 富山 | 富山中 | 富山市袋町一九、十二銀行 |
| 中井川信 | 茨城 | 茨城縣商 | 東京市日本橋區本兩替町日本銀行調査局 |
| 中野卓二 | 靜岡 | 濱松商 | （自營） |
| 中島彦顯 | 愛知 | 津島中 | 松江市白潟魚町一合同汽船株式會社（松江二一六） |
| 中島敏 | 島根 | 松江中 | 大阪市此花區安井町一六攝津製油株式會社（代表土佐堀三三六） |
| 波田憲治 | 大阪 | 市岡中 | 名古屋市南區駒塲町三ノ七 |
| | | | 岡崎市明大寺町宮ノ入四七 |
| | | | 長野縣西筑摩郡福島町五八一一 |
| | | | 名古屋市南區道徳町一ノ三一六一 |
| | | | 富山市餌指町五九 |
| | | | 東京市板橋區中村町三ノ七六九 |
| | | | 濱松市田町一四 |
| | | | 名古屋市南區豊田町カノ割一一九六 |
| | | | 松江市天神町一三三（松江二七五） |
| | | | 大阪市港區九條中通り一ノ七三七（西三〇二九）（通信先） |

| | | | |
|---|---|---|---|
| 則武鋒一郎 | 愛知 | 愛知一中 | 名古屋市東區東片端町三名古屋銀行東片端支店（東一六四二） |
| 鹿野耕作改メ野崎浩策 | 宮城 | 山形商 | 大阪市北區梅田町一〇大阪合同運送株式會社 |
| 鈴木改メ小川治良 | 三重 | 富田中 | 名古屋市南區海岸通東陽倉庫株式會社築港支店（南六一一八五） |
| 大畠親一 | 廣島 | 山陽中 | |
| 大曲政雄 | 長崎 | 釜山中 | 朝鮮釜山府澄仙町一九五四釜山商業銀行牧島出張所 |
| 大倉正治 | 富山 | 高岡商 | （自營） |
| 小野專一 | 京都 | 京都二商 | 高崎市下和田町三四三日本製粉株式會社高崎工場（高崎五三九） |
| 小野譽一 | 岡山 | 第一岡山中 | （自營）　學生服地下足袋製造販賣 |
| 大竹純治 | 愛知 | 京都二商 | （自營）　綿布製造業 |
| 大内三郎 | 福島 | 福島縣商 | 津市南堀端津合同電氣株式會社津支社 |
| 酒井久太郎 | 埼玉 | 不動岡中 | 東京驛前丸ビル内　エーエム社商事部（丸ノ内〇六七四、二八五二） |

| | | | |
|---|---|---|---|
| 酒井泰治 | 兵庫 | 龍野中 | （自營）　木炭問屋業 |
| 佐久間準 | 神奈川 | 小田原中 | 四日市市濱町第一銀行四日市支店（四日市三五） |
| 櫻井又五郎 | 新潟 | 櫻井中 | 東京市本郷區駒込東片町一五七日本製錬株式會社（小石川七四一四、一八七八） |
| 佐々木貫一 | 靜岡 | 靜岡中 | 東京市麹町區丸ノ内三ノ四臺灣製糖株式會社東京出張所 |
| 佐々八三 | 愛知 | 名古屋商 | 名古屋市中區南大津町安田銀行名古屋支店 |
| 佐藤保三 | 廣島 | 尾道商 | 吳市本通藝備銀行吳支店（吳六六） |
| 關戸春男 | 岡山 | 矢掛中 | 岡山縣津山市津山商業學校 |
| 關口四郎 | 千葉 | 佐倉中 | 名古屋市東區東大曾根町アサヒ蓄音器商會、日本鑿泉合資會社名古屋出張所（東四六、四四八六） |
| 千田穣 | 香川 | 香川縣商 | 長野縣丸子農商學校（丸子六四） |
| 司馬邦輔 | 岐阜 | 東濃中 | 京城府南大門通二ノ二八オリエンタルペイント株式會社京城出張所（本二〇一九） |
| 柴田良一 | 兵庫 | 第一神戸中 | 大阪市東區高麗橋詰四九タケ商會（東三五七、六五〇八） |





| | |
|---|---|
| 名古屋市中區廣瀨町一ノ二八 | 兵庫縣宍粟郡山崎町鴻ノ口町五二〇（山崎二一一） |
| 大阪府下千里山住宅地二四二號 | 四日市市江田町一六 |
| 名古屋市南區惠方町二ノ二六 | 東京市本郷區駒込千駄木町五九 |
| 東京市下谷區谷中初音町四ノ一六二鈴木館アパート五三號 | 東京市板橋區小竹町二二七九ノ二 |
| 朝鮮釜山府澄仙町一九五四 | 名古屋市東區千種町池田八九 |
| 高岡市守山町一八（高岡二六五） | 吳市宮原通四ノ八三（吳一一八三） |
| 高崎市鶴見町三四 | 岡山縣津山市田町一一二 |
| 岡山市野田屋町八三（岡山三六五五） | 名古屋市東區新出來町四ノ九三 |
| 愛知縣寶飯郡蒲郡町府和字相樂二二九（蒲郡三八） | 長野縣丸子町中丸子一三九七 |
| 津市岩田西裏 | 神戸市葺合區熊内町五ノ三四（葺合一四一三）（通信先） |
| 東京市麻布區本村町二二五 | |

| | | | | |
|---|---|---|---|---|
| 柴田良一 | 靜岡 | 濱松中 | 名古屋市中區天王崎町四東陽倉庫株式會社堀川支店（代表一一〇六） | |
| 澁谷清三 | 大阪 | 京城善隣商 | | |
| 四十萬隆 | 東京 | 麻生中 | 東京市日本橋區吳服橋一丁目安田信託株式會社（日本橋三三八一） | |
| 清水良一 | 富山 | 富山中 | 愛知縣知多郡半田町西勘內東邦瓦斯株式會社知多營業所（半田一一九） | |
| 篠田孝雄 | 愛知 | 名古屋商 | 大藏省理財局大藏事務官 | |
| 白木茂喜（木內改メ） | 岐阜 | 大垣中 | （自營） | |
| 紫雲猛雄 | 東京 | 早稻田中 | 東京市麹町區丸ノ內第一銀行本店營業部 | |
| 菅野肇 | 岐阜 | 大垣中 | 仙臺市住友生命保險株式會社仙臺支部 | |
| 多田信二郎 | 北海道 | 札幌一中 | 札幌市北一條西四丁目日本ビクター蓄音機株式會社札幌出張所 | |
| 高野好美 | 茨城 | 水戸中 | 名古屋市中區榮町三ノ五安田信託ビル內新興簡易火災保險株式會社名古屋支店 | |
| 高槻鶴市 | 岡山 | 岡山中 | 東京市麹町區有樂町三信ビル倉敷絹織株式會社東京出張所（銀座一六一一、一三四九） | |



| | | | | |
|---|---|---|---|---|
| 高山勇 | 岡山 | 中學濟々黌 | 名古屋市中區丸田町名古屋市中央職業紹介所 | |
| 武部九郎 | 新潟 | 長岡中 | 大阪市東區高麗橋三ノ一大同電力株式會社大阪支店（本二二〇八） | |
| 武市春男 | 高知 | 東京大成中 | 名古屋市西區兒玉町名古屋市立第二商業學校 | |
| 竹中均一 | 岐阜 | 八幡商 | Consulate of Japan, 7 Kendang Djepoen, Sourabaya, Java. | |
| 武重正知 | 長野 | 上田中 | 名古屋市中區御器所町高縄手東邦瓦斯株式會社（南三一） | |
| 玉井金太郎 | 愛媛 | 松山中 | | |
| 田中稔 | 三重 | 四日市商 | 神戸市榮町通二ノ四〇昭和ビル四階東邦火災保險株式會社神戸支店（三宮八一五）（通信先） | |
| 鴇田覺三 | 埼玉 | 熊谷中 | 名古屋市西區下園町四ノ八第一銀行名古屋支店（本一一七五） | |
| 富田幸太郎 | 香川 | 大倉商 | 大阪市東區瓦町三和銀行 | |
| 外山佐一 | 愛知 | 熱田中 | （自營）オプラート工業 | |
| 豐永利一 | 奈良 | 順天中 | 朝鮮清津府南滿洲鐵道株式會社北鮮鐵道管理局運輸課 | |



| | | | | |
|---|---|---|---|---|
| | | | 名古屋市南區瑞穗町川澄一〇八 | |
| | | | 大阪府三島郡千里村大字千里山二一一二 | |
| | | | 名古屋市西區天神山町一ノ六五 | |
| | | | 名古屋市南區駒場町六ノ二一 | |
| | | | 愛媛縣溫泉郡石居村井相 | |
| | | | 神戸市灘區上野通五ノ六二二 | |
| | | | 名古屋市中區出口町二ノ四四 | |
| | | | 兵庫縣武庫郡今津町津門前田九五一 | |
| | | | 愛知縣愛知郡豐明村大字東阿野 | |
| | | | 朝鮮清津府滿鐵山社宅 | |

| | | | | |
|---|---|---|---|---|
| 津神英夫 | 岡山 | 關西中 | 大阪市北區堂島堂島ビルデインヂ五一四、イー、グリーン、アンド、サン、リミツテツト | 八〇 |
| 辻健三 | 愛媛 | 八幡濱商 | 朝鮮總督府財務局理財課 | 大阪市港區市場町三ノ二 |
| 塚本政造 | 滋賀 | 大阪商 | | 京城府青葉町一ノ八九ノ五八 |
| 恒川喜好 | 愛知 | 津島中 | | 滋賀縣蒲生郡安土村常樂寺 |
| 上野敬一 | 山口 | 長府中 | 福岡縣鞍手郡宮田町貝島炭鑛株式會社大之浦第三坑（宮田一〇三） | 福岡縣鞍手郡宮田町貝島大之浦第三坑社宅 |
| 宇野鴻 | 山口 | 岩國中 | 東京市芝區汐留汐留驛（銀座四二一三） | 東京市芝區芝公園四鐵道官舍二六號 |
| 卜部壯一 | 兵庫 | 關西學院中 | 兵庫縣明石郡大久保村西島卜部酒造合名會社 | 兵庫縣明石郡大久保村西島一一八五（通信先） |
| 若山文雄 | 岐阜 | 大垣中 | 大阪市淀速區久保吉町新田帶革製造所（櫻川五八〇） | 大阪市住吉區上住吉町一四六 |
| 八神由春 | 大阪 | 今宮中 | 大阪市東區備後町三ノ二九富士洋紙店（本町一〇） | 大阪市住吉區昭和町東四ノ一七 |
| 山田精一 | 千葉 | 安房中 | 神戸市神戸區仲町三六日本興業銀行神戸支店（三宮六四） | 神戸市灘區篠原中町六ノ六三二 |
| 山形達男 | 茨城 | 水戸中 | 東京市芝區西芝浦四ノ一芝浦電氣工業株式會社（三田六六七、六六八） | 東京市淀谷區羽澤町三五 |

| | | | | |
|---|---|---|---|---|
| 山本鼎 | 愛知 | 津島中 | 名古屋市東區東芳野町瀧藤商會（東三四三、三二八二） | 名古屋市東區深田町二ノ五七 |
| 山本憲一郎 | 新潟 | 佐渡中 | 名古屋市西區御幸本町春日井產業合名會社 | 名古屋市東區千種町字高見一七五 |
| 山本俊三 | 愛知 | 豐橋中 | （自營）魚網商豐橋市新川町合資會社網太商店（豐橋二二四四） | 豐橋市中柴町字道六五七ノ一 |
| 山本種市 | 愛知 | 四日市商 | 東京市麹町區丸ノ內東京海上火災保險株式會社 | 東京市外吉祥寺野田北七八四 |
| 山村四郎 | 京都 | 京都一中 | 大阪市西區西長堀北通三丁目三菱銀行西長堀支店 | 大阪市住吉區住吉町一六九二 |
| 山村德太郎（堂內改メ） | 兵庫 | 神港商 | （自營） | 西宮市東用海町二〇五 |
| 吉田正直 | 京都 | 京都二中 | 京都市河原町二條南島津製作所 | 京都市伏見區深草極樂寺町四六 |
| 吉岡勝 | 山口 | 周陽中 | 大阪市淀速區馬淵町プラトン文具株式會社（戎七五二、一五四六） | 大阪市住吉區相生通二ノ七二 |
| 財津三郎 | 大分 | 大垣中 | 名古屋市中區南大津町松坂屋 | 名古屋市西區北押切町切藪一四 |
| 足助修 | 長野 | 松本中 | （永眠）昭和四年二月三日 | |
| 出口角三 | 三重 | 四日市商 | （同上）昭和十年四月三日 | |

| | | | | |
|---|---|---|---|---|
| 池田一雄 | 愛媛 | 今治中 | (永眠) | 大正十五年二月二十六日 |
| 岩同桂介 | 岡山 | 岡山一中 | (同上) | 昭和二年一月五日 |
| 木下捷三 | 京都 | 豊岡中 | (同上) | 昭和九年十月十四日 |
| 村田鐐藏 | 愛知 | 名古屋商 | (同上) | 昭和四年二月七日 |
| 三村勉 | 岡山 | 矢掛中 | (同上) | 昭和八年一月二十一日 |
| 中川一郎 | 三重 | 津中 | (同上) | 昭和六年三月十七日 |
| 中島權 | 岡山 | 宮島中 | (同上) | 昭和五年十月九日 |
| 野田彌七 | 愛知 | 名古屋商 | (同上) | 昭和四年三月三十日 |
| 落合吉夫 | 靜岡 | 濱松中 | (同上) | 大正十五年十一月二十五日 |
| 岡村辰雄 | 埼玉 | 川越中 | (同上) | 昭和五年三月二日 |
| 白越裕吉 | 三重 | 四日市商 | (同上) | 昭和四年十二月二十一日 |



| | | | | |
|---|---|---|---|---|
| 菅田弘道 | 奈良 | 釜山中 | (永眠) | 昭和二年十月二日 |
| 棚橋愼 | 岐阜 | 名古屋中 | (同上) | 昭和二年六月十六日 |
| 德永久武 | 福岡 | 中學修獻館 | (同上) | 昭和九年五月一日 |
| 山田義郎 | 愛知 | 名古屋中 | (同上) | 昭和三年六月二十五日 |
| 山田豊一 | 三重 | 津中 | (同上) | 昭和十一年九月八日 |

## 第三回卒業生

大正十五年（一九二名）

| | | | | |
|---|---|---|---|---|
| 安引脩 | 鳥取 | 鳥取一中 | 鳥取市本町三ノ六二(鳥取三二四) | |
| 天野廣 | 山梨 | 甲府商 | 横濱市神奈川區高島臺四一 | |
| 雨宮澄 | 山梨 | 甲府商 | 東京市品川區南品川六ノ一四四六青木新太郎方 | |
| 青木敬次郎 | 新潟 | 長野商 | 姫路市壹丁町(姫路五二八) | |
| 有川敬次 | 兵庫 | 姫路商 | 横濱市中區南太田町市立横濱商業學校(長者町六七三) | Z. Horikoshi & Co., 9 Bow Churchyard, London, E. C. 4, England. |

姫路市吳服町二〇、三十八銀行(姫路三八、四九〇、八三二、一〇六三)

| | | | | |
|---|---|---|---|---|
| 淺原貞紀 | 岡山 | 金光中 | 朝鮮京城府光化門通朝鮮總督府遞信局遞信副事務官 | 京城府大和町三丁目官舍 |
| 淺井浩三 | 愛知 | 名古屋商 | 名古屋市中區榮町一名古屋銀行爲替係 | 名古區市東區吳服町五丁目 |
| 淺井周壽 | 愛知 | 名古屋中 | 神戸市神戸區京町二五日本銀行神戸支店 | 兵庫縣武庫郡魚崎町横屋字川井二五三 |
| 淺見亨平 | 宮城 | 仙臺一中 | （自營） | 福島縣新地釣師濱 |
| 伴勇 | 三重 | 津中 | 大阪市天王寺區筆ヶ崎町日本赤十字社大阪支部病院内 | 大津市上百石町乘念寺前、南虎男方 |
| 坂東正明 | 岐阜 | 彦根中 | 名古屋市西區江川町三ノ二六名古屋銀行幅下支店 | 名古屋市南區東榮町二ノ一七 |
| 中條一夫 | 愛知 | 東海中 | 姫路市大藏前町中國合同電氣株式會社（姫路市二〇二〇） | 姫路市本町一〇 |
| 淵岡美士磨 | 兵庫 | 姫路中 | 東京市日本橋區本兩替町日本銀行營業局（日本橋二七） | 東京市向島區吾嬬東二ノ四三（墨田四八〇一） |
| 古川進 | 福島 | 福島中 | 東京市日本橋區馬喰町二丁目花王石鹼株式會社長瀨商會（浪花四—六、二一、二二） | 東京市牛込區通寺町二三 |
| 古家喜知三（松野改メ） | 山梨 | 都留中 | 東京市日本橋區江戸橋一ノ一三神戸岡崎銀行東京支店（日本橋一〇四〇—四二） | 東京市杉並區阿佐ヶ谷一ノ六八八（通信先） |
| 後藤榮 | 愛知 | 豊橋中 | | |





| | | | | |
|---|---|---|---|---|
| 長谷川良司 | 滋賀 | 八幡商 | 名古屋市西區御幸本町愛知銀行 | 名古屋市東區東大曾根町南三ノ一四五 |
| 服部茂 | 三重 | 專檢 | 名古屋市南區惟信町愛知縣惟信中學校（南七六六） | 名古屋市中區長良町東脇二九ノ一 |
| 林仲藏 | 神奈川 | 小田原中 | 東京市麹町區内山下町一ノ一日本勸業銀行 | 東京市荏原區中延町四五二 |
| 日比修平 | 愛知 | 名古屋商 | 岡崎市傳馬町岡崎銀行 | 愛知縣知多郡半田町本町 |
| 日比野正夫 | 岐阜 | 東濃中 | 名古屋市中區御器所町高縄手東邦瓦斯株式會社（南三一） | 名古屋市南區船原町三ノ一八 |
| 樋口石松 | 福島 | 新潟商 | 東京市麹町區丸ノ内二ノ四、三菱商事株式會社金屬部（丸ノ内一七一八） | 東京府北多摩郡武藏野町吉祥寺二八三一 |
| 彦坂伊太郎 | 愛知 | 名古屋商 | 東京市麹町區文部省社會教育局（丸ノ内三四一—三四九） | 東京市澁谷區穩田一ノ一ノ一三五 |
| 平野甲子郎（通名 曾太郎） | 愛知 | 富田中 | 東京市日本橋區小網町二安田生命保險株式會社 | 東京市杉並區三谷町七六 |
| 廣岡德太郎 | 奈良 | 明星商 | 奈良市東向北町二七廣岡合名會社（奈良一三五） | 奈良市東向北町二七（奈良一三五） |
| 堀圭三 | 愛知 | 名古屋商 | 大阪市東區安土町二丁目瀧定貿易部 | 福島縣南會津郡檜澤村大字靜川甲四七 |
| 堀金太資 | 福島 | 會津中 | | |

| | | | |
|---|---|---|---|
| 堀内　裕 | 岐阜 | 名古屋商 | 名古屋市東區高松町一ノ三〇大日本麥酒株式會社名古屋支店 |
| 星野文雄 | 新潟 | 高田中 | 名古屋市中區御器所町岡本工業株式會社 |
| 星野　誠 | 山梨 | 都留中 | 東京市向島區吾嬬町東一ノ一大日本油脂株式會社（墨田一〇三—一〇五） |
| 井垣秀男 | 兵庫 | 豐岡中 | 大藏省外國爲替管理部審査課 |
| 今脇眞一 | 岡山 | 第一岡山中 | （自營） |
| 今津金之助 | 愛知 | 名古屋商 | （自營） |
| 稻葉秀夫 | 岐阜 | 大垣中 | 名古屋市中區新柳町六丁目住友ビル大日本紡績株式會社名古屋出張所 |
| 稻葉勝三 | 三重 | 富田中 | 名古屋市中區大池町六名古屋銀行大池支店 |
| 伊野松治 | 長崎 | 長崎中 | 東京市麹町區丸ノ内一ノ六海上ビル内東邦電力株式會社業務部業務課 |
| 乾　八郎（小川改メ田中改メ） | 滋賀 | 八幡商 | 大阪市西區堀江上通一山邑酒造株式會社大阪支店（新町二〇四〇、二〇四一） |
| 五十棲光治 | 愛知 | 愛知一中 | 名古屋市中區榮町一丁目名古屋銀行 |



| | | | |
|---|---|---|---|
| 大塚改メ石田廣次 | 愛知 | 京都二商 | 名古屋驛構內名古屋合同運送株式會社 |
| 石田茂市 | 新潟 | 新潟商 | 大阪市東區北濱四丁目三八安田信託株式會社大阪支店 |
| 石黑文四郎 | 富山 | 礪波商 | 京都市中京區烏丸蛸藥師三和銀行京都支店（本二一九一） |
| 石井健一郎 | 香川 | 高松商 | 名古屋市南區東築地三一大同電氣製鋼所 |
| 石渡雅治 | 千葉 | 木更津中 | 千葉縣佐原町縣立佐原中學校 |
| 石崎康彥 | 三重 | 四日市商 | 滿洲國新京西公園前石崎洋行 |
| 伊藤義一 | 京都 | 京都一商 | 京都市下京區四條高倉西入立賣西町八二野村銀行京都支店 |
| 岩間赳 | 三重 | 四日市商 | 三重縣立富田中學校 |
| 岩田新一 | 愛知 | 名古屋商 | 神戸市神戸區京町七七佐相合名會社生糸部（三宮四四六三、三四一九） |
| 岩山　貢 | 山口 | 豐津中 | 福岡縣若松市三內町一丁目海老津炭鑛株式會社（若松八七、七七七） |
| 伊與部與次平 | 新潟 | 村上中 | 福井市寶町福井放送局 |



| | | | |
|---|---|---|---|
| | | | 名古屋市東區今池町四ノ六五 |
| | | | 東京市杉並區高圓寺七ノ九二二 |
| | | | 東京市世田ヶ谷區松原町四ノ三八八 |
| | | | 岡山縣邑久郡鶴山村大字佐山一四六八 |
| | | | 名古屋市西區御幸本町通七丁目（本二四五） |
| | | | 名古屋市中區裏門前町二ノ一六 |
| | | | 名古屋市東區武平町四ノ一一 |
| | | | 東京市淀橋區下落合一ノ三六七林泉園 |
| | | | 名古屋市東區車道東町五一ノ二 |
| | | | 愛知縣海部郡甚目寺村新居屋 |
| | | | 大阪府豐能郡豐中町新免六七二 |
| | | | 京都市上京區初音町一八 |
| | | | 名古屋市南區船原町七ノ三五 |
| | | | 千葉縣佐原町上宿六七八 |
| | | | 京都市下京區新町通リ五條下ル |
| | | | 三重縣桑名郡益生村矢田二一四 |
| | | | 神戸市灘區赤坂通七ノ三三七 |
| | | | 福岡縣若松市三內町一丁目（若松八七） |
| | | | 福井市寶永町一一九 |

| | | | | |
|---|---|---|---|---|
| 神野友久 | 兵庫 | 關西學院中 | 四日市市西町二四六二住友生命保險株式會社四日市事務所 | 静岡縣磐田郡中泉町二之宮八五（中泉三八） |
| 神谷亮 | 静岡 | 静岡中 | 濱松市田町二七五遠州銀行（濱松二八） | 大阪府三島郡高槻町鐘紡社宅二三 |
| 金岩正一 | 岐阜 | 大垣商 | 鐘淵紡績株式會社 | 高知市本町筋一ノ一七〇 |
| 金子丑藏 | 高知 | 高知商 | （自營） | 名古屋市東區田代町坂上六五 |
| 春日與一郎 | 新潟 | 長野商 | 東京市芝區大門不動貯金銀行 | 名古屋市中區櫻山町四ノ七〇 |
| 加藤春雄 | 愛知 | 明倫中 | 名古屋市西區泥江町東陽倉庫株式會社笹島支店（西三一五、三一六） | 名古屋市南區東榮町三ノ一 |
| 加藤博 | 愛知 | 愛知一中 | 名古屋市南區熱田東町小野田セメント製造株式會社愛知支社（南二〇一） | 東京市杉並區西荻窪一ノ一七一井荻莊 |
| 加藤厚平 | 岐阜 | 名古屋商 | 名古屋市中區廣小路通リ三ノ三日清製粉株式會社名古屋支店 | 名古屋市南區中通北一ノ五 |
| 加藤正雄 | 神奈川 | 小田原中 | 東京市麹町區丸ノ内三ノ四三井生命株式會社營業部（丸ノ内三三一四—三三一九） | |
| 加藤康二 | 愛知 | 愛知一中 | 名古屋市南區千年船方愛知時計電機株式會社（南一七二） | |
| 河合義雄 | 愛知 | 上野中 | 朝鮮全南光州鵝岡町南朝鮮鐵道株式會社 | |



| | | | | |
|---|---|---|---|---|
| 木村武夫 | 愛知 | 名古屋商 | 東京市麹町區丸ノ内丸ビル三階朝日建材株式會社（丸ノ内六七九、八七六） | 東京市豐島區駒込町六ノ八四三 |
| 木村善一 | 愛知 | 名古屋中 | 名古屋市電氣局電車課 | 名古屋市南區熱田東町澤上七七 |
| 桐野範策 | 愛媛 | 尾道商 | 愛媛縣周桑郡壬生川町愛媛縣購買販賣組合聯合會壬生川支所（壬生川三三） | 愛媛縣周桑郡田野村 |
| 木月昌訓 | 静岡 | 静岡商 | 名古屋市中區天王崎町東陽倉庫株式會社堀川支店（本一一〇六） | 静岡縣庵原郡由比五七 |
| 木場貞雄 | 鹿兒島 | 關西學院中 | 名古屋市中區狹間町中京商業學校（南四五） | 名古屋市中區東橋町九工藤方 |
| 小林達藏 | 三重 | 津中 | 臺南市臺南第一中學校 | 名古屋市小坂町三ノ一二 |
| 兒玉太郎 | 愛知 | 明倫中 | 大阪市西區江戸堀北通一丁目倉敷紡績株式會社出張所（土佐堀六二〇） | 臺南市壽町一ノ三八 |
| 小寺春雄 | 岡山 | 笠岡商 | （自營） | 兵庫縣武庫郡精道村芦屋開森一五九 |
| 近藤純治 | 大阪 | 堺中 | 大阪市東區平野町三ノ一三（本一七〇八） | 大阪府泉北郡濱寺町字舟尾八一〇（濱寺三五三） |
| 近藤喜義 | 愛知 | 愛知一中 | 東京市麹町區丸ノ内住友ビル扶桑海上火災保險株式會社 | 東京市豐島區巢鴨二ノ二三〇二 |
| 近藤盛哉 | 宮崎 | 宮崎中 | | 名古屋市中區丸屋町六ノ八一 |

| | | | |
|---|---|---|---|
| 近藤清一 | 三重 | 富田中 | 三重縣桑名町諸戸殖産株式會社（桑名二六） |
| 越田親平 | 石川 | 金澤商 | 東京市日本橋區室町三ノ三一淺沼商會（日一九〇〇） |
| 槲天海 | 福井 | 愛知中 | （自營）計理士 |
| 倉田敏 | 靜岡 | 濱松商 | 東京市日本橋區堀留町二丁目第一銀行堀留支店 |
| 倉田有三 | 三重 | 富田中 | 大阪市東區本町二丁目愛知銀行大阪支店 |
| 栗家日吉 | 岡山 | 笠岡商 | 名古屋市西區御幸本町通愛知銀行（本一一四一） |
| 黑澤賢三 | 群馬 | 藤岡中 | 千葉市寒川一一五六日本勸業銀行千葉支店（千葉一〇四） |
| 葛原力 | 三重 | 津中 | 東京市品川區南品川日本ペイント製造株式會社 |
| 前田幸惠 | 靜岡 | 東京中 | 靜岡縣富士郡富士町蓼原富士纖維工業株式會社富士工場 |
| 牧田忠一 | 京都 | 京都二中 | 大阪市北區天神橋筋三丁目九九昭和銀行北天滿支店（堀川一〇六〇、一〇六一） |
| 松田光巳 | 三重 | 宇治山田中 | 下關市岬之町七五下關合同運送株式會社 |



| | | | |
|---|---|---|---|
| 山田改メ松井賢次郎 | 愛知 | 名古屋商 | （大阪市東區淡路町服部商店大阪支店出張員）c/o Commercial Institute of Japan, P. O. Box 958, Cairo, Egypt. |
| 松本章 | 三重 | 富田中 | 神戸市神戸區榮町通二甲裴商店（三宮二三七二、二三七三） |
| 三木健吉 | 兵庫 | 瀧川中 | 神戸市神戸區三宮町一ノ三一九安田商會（三宮三九〇二） |
| 峰尾一之 | 神奈川 | 厚木中 | （自營）農業 |
| 三輪岡藏 | 兵庫 | 姫路商 | 名古屋市中區南大津町東邦瓦斯株式會社供給課 |
| 水野重正 | 愛知 | 明倫中 | 名古屋東區赤塚町名古屋銀行赤塚支店 |
| 水谷信一 | 愛知 | 名古屋商 | 名古屋市中區南大津町松坂屋（中二一一二一） |
| 水谷利男 | 三重 | 四日市商 | 名古屋市中區南大津町松坂屋（中二一一二一） |
| 森田修作 | 富山 | 金澤商 | 大阪市北區中ノ島日本鑛業株式會社大阪支社（北濱二六一） |
| 村井友三 | 香川 | 京都二商 | 上海九江路四號三井銀行上海支店 |
| 鍋島譽 | 高知 | 高知商 | 臺中市大正町三丁目彰化銀行 |



| | | | |
|---|---|---|---|
| | | | （留守宅名古屋市南區熱田白鳥町一二） |
| | | | 神戸市林田區大塚町一ノ五〇（湊川四三八二） |
| | | | 神奈川縣高座郡綾瀨村上土棚 |
| | | | 名古屋市中區荒田町四ノ三四 |
| | | | 名古屋市中區流川町八〇 |
| | | | 名古屋市東區西新町一ノ四ノ一五 |
| | | | 名古屋市中區新榮町二ノ六（中二五四七） |
| | | | 名古屋市南區本星崎町三四三ノ五 |
| | | | 大阪府下池田町滿壽美五三〇 |
| | | | 臺中市寶町四ノ五四 |

| | | | |
|---|---|---|---|
| 長濱喜四郎 | 新潟 | 柏崎中 | 名古屋市南區熱田東町名古屋鐵道株式會社營業所 |
| 中條重吉 | 富山 | 高岡商 | c/o Mitsui Bussan Kaisha. Ltd P. O. Box 461 Manila. P. I. |
| 中野良男 | 佐賀 | 小倉商 | 東京市麹町區丸ノ内郵船ビル日本製鐵株式會社販賣所 |
| 檜崎禎 | 岡山 | 岡山一中 | 横濱市山下町五八ライシンゲサン石油株式會社（本三三三五） |
| 那須竹之助 | 和歌山 | 和歌山商 | 名古屋市西區則武町日本陶器株式會社（西八七〇） |
| 二宮信雄（原田改メ） | 愛知 | 津島中 | 愛知縣海部郡津島町遠山商店毛糸部 |
| 西川昌雄 | 愛知 | 岡崎商 | 東京市日本橋區兜町一第一銀行兜町支店 |
| 西村武 | 兵庫 | 小野中 | 兵庫縣城崎郡豊岡町滋茂町九兵庫縣農工銀行支店 |
| 西村幸晴 | 鳥取 | 倉吉中 | （自營）東京市京橋區西八丁堀二ノ二第三ビル西村商店（京橋五三二五） |
| 西脇辰夫 | 岐阜 | 大垣商 | Z. Horikoshi & Co., 71 Madison Ave, New york City, N. Y., U. S. A. |
| 丹羽勇 | 愛知 | 明倫中 | |



| | | | |
|---|---|---|---|
| 丹羽順二 | 愛知 | 愛知一中 | 名古屋市西區南外堀町名古屋銀行集會所 |
| 丹羽善一 | 三重 | 四日市商 | （自營）洋物雜貨販賣 |
| 野瀬新藏（梅田改メ） | 福井 | 小濱中 | 愛知縣丹羽郡古知野町瀧實業學校（古知野一〇五） |
| 野澤數市 | 愛知 | 豊橋中 | 大阪市東區北濱五ノ二二住友銀行內國課 |
| 小田四郎 | 三重 | 宇治山田中 | 津市大門町愛知銀行津支店（津一二） |
| 小倉良恭 | 宮崎 | 宮崎中 | 臺灣高雄市田町二ノ一八住友生命保險株式會社高雄事務所 |
| 大石定一（深川改メ） | 靜岡 | 靜岡商 | 靜岡市電氣部（靜岡二八五〇） |
| 大木正夫 | 廣島 | 廣島商 | 東京市麹町區霞ヶ關外務省通商局第二課 |
| 大村武一 | 兵庫 | 姫路中 | （自營） |
| 大野德太郎 | 石川 | 小松中 | （自營）乾物罐詰和洋酒青果實問屋 |
| 大須賀賢治 | 愛知 | 豊橋中 | 名古屋市西區兒玉町名古屋市立第二商業學校（西三六〇） |



| | | | |
|---|---|---|---|
| | | | 東京市杉並區天沼町一ノ六〇 |
| | | | 横濱市磯子區西根岸下町一六 |
| | | | 名古屋市南區東榮町七ノ七ノ二 |
| | | | 東京市中野區氷川町ノ二四 |
| | | | 東京市品川區大井瀧王寺町四六七三（大森一〇〇四） |
| | | | 名古屋市西區兒玉町九七八 |
| | | | 三重縣河藝郡白子町大字白子六三一一（白子三二） |
| | | | 名古屋市西區北押切町切藪一一 |
| | | | 大阪市住吉區北田邊六九 |
| | | | 津市乙部海岸通四丁目 |
| | | | 臺灣高雄市田町二ノ一八 |
| | | | 靜岡市本通八丁目 |
| | | | 東京市大森區馬込町西四ノ二九八九 |
| | | | 兵庫縣加古郡加古川町新宿（加古川五二） |
| | | | 石川縣江沼郡大聖寺町片原七（大聖寺二五） |
| | | | 名古屋市西區上名古屋町三本杁五一 |

| | | | | |
|---|---|---|---|---|
| 大屋定一 | 愛知 | 名古屋商 | 名古屋高等商業學校圖書課（南九〇） | 名古屋市外鳴海町有松裏一四 |
| 岡本正巳 | 廣島 | 福山中 | 大阪市東區北久太郎町三菱銀行船場支店 | 兵庫縣川邊郡稻野住宅地 |
| 岡本操 | 三重 | 富田中 | 大阪市東區備後町二ノ二一野村銀行（本町一四〇—一四八） | 大阪市住吉區住吉町一七二四ノ五 |
| 奥井芳太郎 | 滋賀 | 京都一商 | （自營）織物卸商 | 京都市室町通高辻上ル |
| 奥村清三 | 愛知 | 名古屋商 | 大阪市西區西長堀北通リ一丁目岡谷大阪機械部（新町五九一） | 大阪市住吉區桑津町二五七ノ五 |
| 音田運三 | 大阪 | 大阪商 | 大阪市此花區上福島北二大阪商業學校（土佐堀二二一八） | 大阪市東成區東桃谷町三ノ一六〇 |
| 嵯峨五郎 | 三重 | 富田中 | 名古屋市西區笹島町三井物産支店内大正海上保險株式會社名古屋支店 | 三重縣桑名町宮通（桑名三三三） |
| 齋藤重治郎 | 香川 | 坂出商 | 大阪市東區本町四丁目伊藤萬商店 | 兵庫縣川邊郡立花村塚口三業莊ホテル |
| 齋藤恒三郎（加藤改メ戸田改メ） | 靜岡 | 濱松商 | 濱松市砂山町一八五鈴與商店濱松出張所 | 濱松市鴨江町九四ノ七 |
| 佐治高正 | 愛知 | 津島中 | 一宮市上中町名古屋銀行一宮支店 | 一宮市四筆町一〇 |



| | | | | |
|---|---|---|---|---|
| 坂部巖（中林改メ） | 兵庫 | 三田中 | 東京市芝區大門不動貯金銀行 | 東京市西巢鴨町宮仲二四一八 |
| 坂口幹生 | 三重 | 津中 | 三重縣阿山郡上野町丸之内三重縣上野商業學校（上野三一四） | 三重縣阿山郡上野町丸之内一四三 |
| 酒井武臣（小島改メ） | 長野 | 松本中 | 大阪市北區中ノ島五ノ八淺野スレート株式會社大阪支店 | 松本市外大村玄向寺停留所東（轉地靜養中） |
| 坂村由雄 | 愛知 | 豊橋中 | 滿洲國奉天省開原縣城内開原金融合作社 | 大阪市外吹田町三一五八 |
| 佐久間正春 | 愛知 | 津島中 | 名古屋市南區熱田東町新宮坂名古屋鐵道株式會社（南一四八〇） | 滿洲國開原大和街二二理事公館 |
| 佐藤英雄 | 宮城 | 白石中 | 東京市日本橋區吳服橋一丁目安田信託株式會社（日本橋三三八一） | 名古屋市外鳴海町作町 |
| 佐藤武治 | 愛知 | 大阪大倉商 | 岐阜縣本巢郡北方町岐阜縣本巢高等女學校 | 東京市杉並區東荻町四六 |
| 佐藤善七（幸一郎改メ） | 新潟 | 三條中 | 名古屋市中區榮町三ノ三山一證券株式會社（東三七一〇—三七一二、二二五三） | 岐阜縣本巢郡北方町表町一七六八ノ二 |
| 柴田孝一郎（中村改メ） | 愛知 | 名古屋商 | 靜岡縣熱海町熱海伊豆銀行支店 | 名古屋市南區霞町三三 |
| 椎野三郎 | 靜岡 | 韮山中 | 東京市京橋區銀座三丁目東洋モスリン株式會社（京橋七一五一） | 靜岡縣田方郡多賀村上多賀 |
| 島田東洋雄 | 長野 | 上田中 | | 東京市目黒區洗足一三三九 |

| | | | | |
|---|---|---|---|---|
| 下條英男 | 岐阜 | 松本商 | 東京市日本橋區吳服橋東京建物ビル三階昭榮製絲株式會社 | 東京市中野區江古田二一五二 |
| 鹽見泰次 | 京都 | 京都一商 | 横濱市中區北仲通五丁目帝蠶ビル内郡是製絲株式會社横濱出張所（本三二九七、三六〇九） | 東京市目黒區自由ヶ丘二五〇 |
| 鹽野谷　九十九 | 愛知 | 豊橋中 | 横濱市立商業專門學校教授 | 横濱市中區本牧元町三五四 |
| 鹽澤芳雄 | 靜岡 | 豊橋中 | 名古屋市中區廣小路通三日清製粉株式會社名古屋支店 | 名古屋市中區丸屋町六ノ八八 |
| 曾人模 | 臺灣 | 麻布中 | 大連市山縣通大阪商船株式會社大連支店 | 大連市須磨町四二 |
| 角野政雄 | 神奈川 | 横濱商 | 横濱市中區太田町横濱商業學校 | 横濱市磯子區西根岸馬場町五六 |
| 鈴木清 | 愛知 | 豊橋中 | 東京市京橋區京橋第一生命保險相互會社（自營） | 東京市蒲田區蒲田町三一六 |
| 鈴木重夫 | 愛知 | 高津中 | 滿洲國奉天奉天鐵路總局運輸處貨物處 | 大阪市西區江戸堀通三ノ一三 |
| 田口武夫 | 東京 | 正則中 | 名古屋市東區東大曾根町中一丁目名古屋銀行大曾根支店 | 奉天雪見町四七ノ三ノ一 |
| 高木時雄 | 愛知 | 尾張中 | 高松市丸亀町四八讃岐信託株式會社（高松二八七五、三六三一） | 名古屋東區矢田町九ノ三六 |
| 高尾桂三 | 香川 | 高松商 | | 高松市幸町四七（高松四三四一） |



| | | | | |
|---|---|---|---|---|
| 高島勇 | 佐賀 | 鹿兒島中 | 東京市京橋區木挽町八ノ二ノ二、十五銀行（銀座三〇） | 東京市牛込區市ヶ谷八幡町一 |
| 竹内圓仙 | 長野 | 長野商 | 名古屋市中區榮町六ノ一日本勸業銀行名古屋駐在員事務所 | 名古屋市東區田代町西畑八四ノ一號 |
| 瀧川巳三 | 愛知 | 津島中 | 名古屋市東區田代町西畑八四神谷商店 | 名古屋市南區瑞穗町川澄二ノ七 |
| 瀧田武之助 | 栃木 | 烏山中 | 名古屋市南區呼續町櫻名古屋市立第三商業學校（南四七九〇） | 名古屋市南區熱田東町横田八三 |
| 田中英一 | 島根 | 松江中 | 名古屋市中區南大津町二ノ四福壽生命保險株式會社（中一一二五） | 臺北洲宜蘭郡宜蘭國際通運株式會社宜蘭出張所 |
| 田中勝一 | 岐阜 | 專檢 | 臺北洲宜蘭郡宜蘭國際通運株式會社宜蘭出張所 | 東京市世田ヶ谷區上馬一ノ七三六 |
| 谷村純雄（純一改メ） | 鹿兒島 | 鹿兒島二中 | 東京市麹町區丸ノ内二ノ明治屋丸ノ内支店 | 東京市杉並區阿佐谷一ノ八八四 |
| 寺倉久尙 | 岐阜 | 岐阜中 | 東京市麹町區丸ノ内二ノ四三菱商事株式會社（自營） | 靜岡縣磐田郡袋井町高尾（袋井二一） |
| 豊田武治郎 | 靜岡 | 掛川中 | 銅鐵、セメント、硝子商 | 名古屋市中區檜溪通リ五ノ一四 |
| 辻寛一 | 岐阜 | 岐阜商 | 名古屋市會議員（自營）名古屋市中區南大津町榮小路辻かん | 兵庫縣川邊郡立花村塚口住宅地明樂莊 |
| 辻斧太郎 | 岐阜 | 岐阜商 | 大阪市北區中ノ島日本銀行大阪支店 | |

| | | | | |
|---|---|---|---|---|
| 塚本守男 | 愛知 | 熱田中 | 名古屋高等商業學校能率實踐工場（南九〇） | 愛知縣愛知郡豊明村沓掛下高根 |
| 内田收藏 | 山形 | 杵築中 | 大阪市淀遠區保吉町新田帶革製造所 | |
| 鈴村改メ 梅田槐三 | 三重 | 津中 | 名古屋市南區熱田傳馬町日本貯蓄銀行熱田支店（南二四〇） | 名古屋市東區千種町高見一七五 |
| 渡邊勝彦 | 愛知 | 熱田中 | Morimura Bros. Inc., 57 West 23rd Street, New York City, N. Y., U.S. A. | 名古屋市南區八熊町字野畑一一四二 |
| 渡邊一男 | 福島 | 名古屋中 | | 福島縣岩瀬郡須賀川町西三ノ六 |
| 中山改メ 渡邊喜代松 | 岡山 | 關西中 | 東京市四谷區四谷區役所區會事務局（四谷三〇四二） | 東京市杉並區高圓寺四ノ五四七 |
| 矢島美金 | 長野 | 諏訪中 | 奉天渓遠通五滿洲ラヂオ普及株式會社 | 滿洲國奉天青葉町四七七條ビル内 |
| 中島改メ 山田五男 | 長野 | 松本中 | 名古屋市中區南大津町福壽生命保險株式會社 | 名古屋市中區御所町一ノ一〇 |
| 山田尚 | 福島 | 中學傳習館 | 福岡縣山門郡柳河町片柳河銀行 | 福岡縣山門郡東宮永村 |
| 土屋改メ 山田邦男 | 靜岡 | 濱松商 | | 豊橋市東八丁 |
| 山田俊一 | 愛知 | 熱田中 | 東京市芝區田村町一ノ一東京電燈株式會社 | 東京市大森區田園調布四ノ二一九 |





| | | | | |
|---|---|---|---|---|
| 山田雄吉 | 岐阜 | 名古屋商 | The Eastern Electric Light and Power Co., Bombay House, 24 Bruce Road, Fort, Bombay, India, | 京城府外新堂里二一一 |
| 山口正夫 | 福島 | 小倉中 | 大阪市東區北久太郎町三ノ三六岩田商事株式會社 | 四日市市久六町二三五四 |
| 山口武夫 | 岐阜 | 東濃中 | 京城高等商業學校教授（本二七六） | 京都市中京區二條通釜座角（上三〇一一） |
| 山路茂樹 | 三重 | 四日市商 | 四日市市濱町九ノ五第一銀行四日市支店 | 大阪市東區南久寶寺町二ノ二六 |
| 山木賢三 | 長野 | 飯田中 | | 名古屋市東區東水切町二ノ二三 |
| 山村德太郎 | 京都 | 京一商 | （自營） 京刺繍業 | 豊橋市船町八〇（豊橋五三三三） |
| 山中正彦 | 兵庫 | 大連商 | （自營） 各種運動用品商 | 西宮市津門字前田九六九ノ一染殿莊 |
| 山中利行 | 愛知 | 名古屋中 | 名古屋市中區新柳町住友ビル内日本放送協會名古屋中央放送局 | |
| 山下龍三郎 | 佐賀 | 鹿兒島中 | 東京市麹町區丸ノ内二ノ二〇株式會社日立製作所機械部 | |
| 山崎太作 | 愛知 | 豊橋中 | （自營） | |
| 安居稔 | 兵庫 | 伊丹中 | 西宮市本町三和銀行西宮支店（西宮二七二） | |

| | | | | | |
|---|---|---|---|---|---|
| 横溝眞七郎 | 神奈川 | 横濱商 | 大阪市浪速區水崎町中山太陽堂（戎五七〇〇） | 一〇〇 | 大阪市西成區粉濱東之町五ノ五 |
| 米倉壽仁 | 山梨 | 甲府中 | | | 甲府市錦町一八（甲府二〇三九） |
| 吉田弘 | 兵庫 | 村松中 | | | 廣島市吉島町官有七 |
| 吉井武千代 | 奈良 | 五條中 | | | |
| 茅根正 | 茨城 | 茨城縣商 | （永眠）大正十五年八月十七日 | | |
| 飯田敬一 | 靜岡 | 靜岡商 | （同上）昭和十年一月十四日 | | |
| 松野克巳 | 長野 | 村上中 | （同上） | | |
| 中谷義信 | 奈良 | 畝傍中 | （同上）昭和七年七月十九日 | | |
| 大久保誠 | 新潟 | 糸魚川中 | （同上）昭和九年一月五日 | | |
| 大月保次郎 | 靜岡 | 靜岡商 | （同上）昭和十一年十月十七日 | | |
| 土屋龜夫 | 岡山 | 矢掛中 | （同上） | | |
| 柳巳年男 | 岐阜 | 愛知一中 | （同上）昭和十年年六月二十二日 | | |



## 第四回卒業生

昭和二年（二〇六名）

| | | | | |
|---|---|---|---|---|
| 鶴田改メ阿部吉郎 | 山形 | 酒田商 | 鶴岡市馬場町鶴岡市役所（鶴岡一五五） | 鶴岡市泉町丙二ノ一 |
| 相木清 | 福井 | 武生中 | 札幌市南八條西三片倉生命保險株式會社北海道支社（札幌八五八） | 札幌市南八條西六ノ四三三 |
| 赤堀隆治 | 岡山 | 姫路商 | 大阪鐵道局經理課 | 神戸市湊西區平野町天王谷一九ノ三 |
| 赤尾豊 | 香川 | 高松商 | 兵庫縣赤穗郡赤穗町東洋紡績株式會社赤穗工場 | 兵庫縣赤穗縣赤穗町中廣九〇二 |
| 木村改メ秋田鉦雄 | 愛知 | 東海中 | 名古屋市中區榮町名古屋銀行 | 名古屋市中區御所町一ノ二八 |
| 秋澤猛 | 高知 | 海星中 | c/o Mitsubishi Shoji Kaisha, Ltd Soerabaya, Java. | （高知縣土佐郡旭村井口一三三四） |
| 青柳四郎 | 千葉 | 佐原中 | | |
| 新居守 | 群馬 | 福井商 | 上海四川路三井物產株式會社上海支店 | 上海四川路四九 |
| 淺井庄一 | 愛知 | 天草中 | 名古屋市西區御幸本町通八丁目愛知銀行 | 名古屋市東區東外堀町二ノ四 |
| 淺野光男 | 愛知 | 明倫中 | 豐橋市豐橋驛前名古屋鐵道株式會社營業所 | 名古屋市東區西新町一ノ六 |

| | | | | |
|---|---|---|---|---|
| 千種孝吉 | 愛知 | 愛知商 | 福島縣警察部警務課長 | 福島市曾根田田尻一五 |
| 江口次作 | 新潟 | 長岡商 | 函館市眞砂町太平洋漁業株式會社 | 函館市五稜郭町二八 |
| 江口久次 | 佐賀 | 佐賀商 | 名古屋市西區御幸本町通八丁目愛知銀行 | 名古屋市東區鍋屋上野町字西尻二八六〇ノ一 |
| 藤井清一 | 岡山 | 第一岡山中 | 東京驛乘車口ジャパン・ツーリスト・ビューロー東京驛南口案内所（日本橋二三一—二三四〇） | 東京府北多摩郡三鷹村牟禮三八三 |
| 藤山佳夫 | 三重 | 四日市商 | | 三重縣名賀郡神戸村三六九 |
| 舟橋一雄 | 愛知 | 逗子開成中 | 名古屋市西區柳柳際名古屋鐵道株式會社（西二〇〇） | 愛知縣西春日井郡萩野村大字辻 |
| 古川芳治 | 三重 | 宇治山田中 | 東京市麹町區丸之内二ノ一八北門銀行東京支店 | 東京市澁谷區北谷五〇 |
| 吳田耕造（前田改メ） | 兵庫 | 小野中 | （自營） | 兵庫縣加古郡別府町 |
| 郷司貫一 | 大分 | 愛知一中 | 名古屋市中區上前津町三井銀行名古屋上前津支店（中三一二一） | 名古屋市南區駒場町三ノ八 |
| 五箇正信 | 富山 | 高岡商 | 大阪市東區今橋四ノ一三菱信託株式會社大阪支店（北濱三五七七） | 兵庫縣川邊郡目圍田村森一九〇ノ二 |
| 後藤進 | 愛知 | 熱田中 | 大阪市中ノ島朝日ビル六階硝子共同販賣所（本四五〇〇） | 大阪市住吉區阪南町西一ノ三〇 |





| | | | | |
|---|---|---|---|---|
| 郡司巖 | 茨城 | 水戸商 | 岡山市西大寺町川崎第百銀行岡山支店 | 京都市右京區八瀬遊園地東山 |
| 原田高次（米三郎改メ） | 京都 | 京都一商 | （自營）原田武商會耐火白土特殊セメント燻香商 | 大阪市南區大寶寺町伸ノ丁三〇（南三一六五） |
| 春田正作（山内改メ） | 福井 | 敦賀商 | （自營）吳服卸商 | 名古屋市中區村田町四ノ三七 |
| 橋本英三 | 愛知 | 名古屋中 | 名古屋高等商業學校教務課（南九〇） | 大阪市住吉區阪南町中二ノ四八 |
| 樋口俊二 | 愛知 | 津島中 | 大阪市東區今橋三丁目三和銀行外國課 | 兵庫縣武庫郡住吉村空區九六 |
| 平松恒雄（荒木改メ） | 大阪 | 今宮中 | 大阪市東區平野町五ノ一大阪ガスビル太陽レーヨン株式會社 | 名古屋市東區花田町二ノ一〇 |
| 平野勝吉 | 愛知 | 刈谷中 | （自營） | 京都市右京區嵯峨伊勢ノ上町一〇（嵯峨三〇七） |
| 廣瀬實秀 | 東京 | 愛知一中 | Morimura Bros. Inco., 57 West 23rd St., New York City, N.Y., U.S.A. | （大阪市東區内久寶寺町四ノ四〇） |
| 廣田金三 | 京都 | 同志社中 | 京都市役所監理部檢査課 | 東京市芝區白金三光町三四二（通信先） |
| 堀江壽夫 | 三重 | 宇治山田商 | | |
| 星野克巳 | 愛知 | 岐阜商 | 大阪市東區安土町四丁目祭原商店 | |

| | | | | |
|---|---|---|---|---|
| 堀田光三郎 | 愛知 | 明倫中 | 名古屋市金城尋常高等小學校南押切尋常高等小學校 | 名古屋市西區西志賀町九一三（通信先） |
| 伊夫伎元治 | 滋賀 | 早稲田中 | 東京市日本橋區吳服橋安田信託株式會社 | |
| 市橋　徹 | 愛知 | 熱田中 | 名古屋市中區笹島町三丁目新田帶革製造所名古屋出張所 | 名古屋市南區瑞穗町中割四三 |
| 飯塚音三 | 靜岡 | 濱松商 | | 濱松市松城町四一 |
| 今村幸雄 | 三重 | 津中 | 東京市芝區中門前町二ノ一神奈川電氣株式會社 | |
| 稲葉源市 | 岐阜 | 岐阜中 | 名古屋市中區南大津町松坂屋（中二一二一） | 名古屋市東區千種町赤萩二ノ五 |
| 井上季造 | 愛知 | 名古屋商 | 一宮市傳馬浦日本貯蓄銀行一宮支店（一宮八五二） | 一宮市井堀七 |
| 井上與士雄 | 福井 | 野澤中 | 長野縣岩村田町岩村田尋常高等小學校 | 長野縣北佐久郡岩村田町 |
| 犬塚清次 | 愛知 | 岡崎中 | 名古屋市中區御器所町高縄手三〇東邦瓦斯株式會社（南三一） | 名古屋市南區雁道町四ノ四一 |
| 石原高行 | 岐阜 | 大垣中 | 大阪市東區北久太郎町三ノ三七岩田商事株式會社（船場五二〇－五二七） | 愛知縣碧海郡大濱町濱家五一（大濱八） |
| 石川和男 | 愛知 | 熱田中 | （自營）　味淋九重櫻醸造所 | |





| | | | | |
|---|---|---|---|---|
| 石波正雄 | 茨城 | 水戸商 | 盛岡市本町日本勸業銀行盛岡支店（盛岡三二） | 盛岡市新庄尾崎前市原方 |
| 石本勝可 | 北海道 | 旭川中 | 名古屋市役所庶務部財務課 | 名古屋市南區御劍町二ノ一六 |
| 伊藤大三 | 岐阜 | 愛知商 | 東京市麹町區大手町内務省土木局道路課 | 東京市池上町雪ヶ谷七〇二 |
| 伊藤武男 | 愛知 | 刈谷中 | 名古屋市西區則武町日本陶器株式會社（西八七〇） | 愛知縣碧海郡刈谷町熊（通信先） |
| 岩井勝 | 愛知 | 東海中 | 名古屋市南區神宮坂名古屋鐵道株式會社 | 名古屋市南區瑞穗町梅ヶ枝町 |
| 岩本岩男 | 廣島 | 廣島商 | 滋賀縣高島郡今津町今津中學校 | 滋賀縣高島郡今津町中濱二九九ノ四 |
| 岩田弋 | 愛知 | 東海中 | 山口縣厚狹郡小野田町六二七六小野田セメント製造株式會社（小野田一、一一、四二） | 山口縣厚狹郡小野田町六一八五 |
| 岩田力 | 岐阜 | 大垣商 | 名古屋市南區大江町七、三菱重工業株式會社名古屋航空機製作所 | 名古屋市南區豊田町ヲノ割一二六一ノ三一 |
| 井山萬壽雄（中山改メ） | 廣島 | 吳中 | 大阪市東區本町三丁目愛知銀行大阪支店 | 大阪市住吉區昭和町中四ノ三 |
| 金森謙三（田中改メ） | 愛知 | 名古屋商 | 名古屋市中區旅籠町金森商會（南三五七） | 名古屋市南區瑞穗町勅使海道二一（南七〇七） |
| 加藤秀雄 | 愛知 | 名古屋商 | | 神奈川縣鎌倉町材木座二八五 |

| | | | | |
|---|---|---|---|---|
| 酒向改メ 加藤勇 | 岐阜 | 岐阜商 | 東京市麹町區丸ノ内二丁目六八重洲ビル内三菱信託株式會社 | 東京市大森區馬込町一ノ一五一九 |
| 加藤基次 | 岐阜 | 愛知一中 | 大阪市東區南久太郎町二ノ九福壽火災保險株式會社大阪支店（本二四八〇） | 大阪市住吉區北田邊町三四〇 |
| 加藤武尚 | 愛知 | 名古屋商 | 瀬戸市役所（瀬一、四〇〇、七〇〇） | 瀬戸市赤津仲畑二〇一九 |
| 加藤芳郎 | 愛知 | 名古屋中 | 名古屋市南區船見町一ノ二七王子製紙株式會社名古屋工場（南五五四七） | 名古屋市南區熱田東町字高藏三〇ノ二 |
| 勝部顯三郎 | 島根 | 島根商 | 大阪市中央卸賣市場大阪魚株式會社 | 大阪市住吉區西今川町六ノ四六 |
| 河原修光 | 愛知 | 愛知一中 | 名古屋市中區住吉町一丁目後藤證券株式會社 | 愛知縣東春日井郡鳥居松村字下條 |
| 木下正美 | 長野 | 專修商 | 名古屋市中區門前町五愛知銀行門前町支店 | 名古屋市東區千種町北裏八〇 |
| 北島宏 | 長野 | 柏崎中 | 函館市眞砂町六日魯漁業株式會社 | 函館市五稜郭町一三 |
| 北村伊太郎 | 大阪 | 市岡商 | 神戸市神戸區浪花町神戸岡崎銀行（三宮五九八三―五九八七） | 大阪市北區山崎町四〇（北七六一五）（通信先） |
| 北根貞雄 | 東京 | 瀧川中 | 大阪市東區本町二愛知銀行大阪支店 | 兵庫縣武庫郡魚崎町横屋字宮本四六四 |
| 小林茂 | 山梨 | 日川中 | 横濱市中區辨天通四ノ六二昭和火災保險株式會社横濱出張所 | 横濱市磯子區磯子町禪馬一〇四 |





| | | | | |
|---|---|---|---|---|
| 小寺健治 | 石川 | 金澤商 | Z. Horikoshi & Co., 71 Madison Ave., New York City, N. Y., U. S. A. | 名古屋市東區八軒家町二六 |
| 近藤渉 | 愛知 | 愛知一中 | 名古屋市杉村尋常高等小學校 | 福岡市東唐人町濱岸通一ノ二三 |
| 小澤大東 | 愛知 | 愛知一中 | 東京市京橋區銀座西四ノ三日本晝夜銀行 | 富山縣上新川郡月岡村大字月岡新二四五 |
| 小塚益巳 | 愛知 | 名古屋商 | 福岡市上吳服町二〇住友信託株式會社福岡支店 | 清水市入江町九五六 |
| 久保春國 | 富山 | 富山商 | （自營） | 東京市杉並區成宗一ノ九六 |
| 久門邦忠 | 愛媛 | 靜岡中 | 清水市濱岸通鈴與商店 清水七六） | 臺北市古亭町二四〇ノ一 |
| 本多改メ 黑石勝 | 三重 | 宇治山田商 | 東京市深川區越中島陸軍燈秣本廠（本所一一〇一、一一〇四） | 函館市青柳町一七 |
| 楠本富兒 | 和歌山 | 新宮中 | 臺北市兒玉町臺灣總督府專賣局庶務課 | 名古屋市中區洲原町五ノ一一 |
| 馬越譽美 | 愛媛 | 瀧川中 | 函館市仲濱町日魯漁業株式會社函館出張所（函館三四〇〇） | 名古屋市東區橦木町二ノ七 |
| 萬代敏夫 | 岡山 | 熱田中 | 名古屋市西區御幸本町愛知縣商品館 | |
| 丸山功 | 愛知 | 熱田中 | 名古屋市中區松ヶ枝町一東邦電力株式會社名古屋支店（中二一八一、二一九一） | |

| | | | | |
|---|---|---|---|---|
| 正光信一 | 廣島 | 大垣商 | 名古屋市西區則武町日本陶器株式會社（西八七〇）滿外出張中 | |
| 松浦靜 | 山形 | 山形商 | 滿洲國新京新京商業學校 | |
| 南野奈良次 | 大阪 | 威器商 | 神戸市神戸區明石町三二明海ビル乾製紙株式會社（三宮二〇九二） | |
| 見崎三郎（俊一改メ） | 愛知 | 明倫中 | | |
| 宮崎平四郎 | 愛知 | 名古屋商 | （自營）味噌溜醸造業 | |
| 水谷宗次 | 愛知 | 熱田中 | 名古屋市西區淨心町名古屋市電氣局自動車課淨心出張所 | |
| 水谷好雄 | 三重 | 富田中 | | |
| 森和雄（伊藤、高木改メ） | 愛知 | 明倫中 | （自營）機械輸入商三機商會 | |
| 森賢三 | 愛知 | 名古屋商 | （自營） | |
| 森靜三 | 愛知 | 愛知一中 | 名古屋市中區新柳町三井銀行名古屋支店 | |
| 森田郁三郎 | 群馬 | 太田中 | （自營）肥料商 | |



| | | | | |
|---|---|---|---|---|
| | | | （通信先）c/o Messrs. A. G. Chown Ltd., 48 York St., Sydney. | |
| | | | 大阪府中河內郡縄手村池島一九七九 | |
| | | | 神戸市灘區深田町三ノ五六（御影五〇五三） | |
| | | | 名古屋市東區赤塚町三ノ三二（東九七〇） | |
| | | | 名古屋市中區伊勢山町一〇〇（南一一七五） | |
| | | | 三重縣桑名郡西桑名町大字桑名二五 | |
| | | | 滿洲國哈爾賓埠頭區中國三道街三二 | |
| | | | 香港皇押通七號 | |
| | | | 名古屋市東區東大曾根町南二ノ七五 | |
| | | | 群馬縣館林町谷越町一七三六（館林四七） | |



| | | | | |
|---|---|---|---|---|
| 武藤繁 | 新潟 | 高田中 | 新潟縣立直江津農商學校 | |
| 永戸定一 | 三重 | 四日市商 | 四日市市竪町四日市商工專修學校 | |
| 名倉榮太郎 | 愛知 | 名古屋商 | 名古屋市西區御幸本町愛知銀行（本一一四一） | |
| 中村謙 | 靜岡 | 濱松一中 | 東京市日本橋區吳服橋帝國製帽株式會社（日本橋一八五三） | |
| 中村久治郎 | 三重 | 津中 | 東京市京橋區槇町二ノ七中山太陽堂東京支店（京橋四一四一） | |
| 中西吉次郎 | 京都 | 京都一中 | 大阪府南河內郡柏原新田帶革製造所柏原ゼラチン工場 | |
| 夏川和造（田中改メ） | 京都 | 立命館中 | （自營）化粧品石鹼小間物雜貨卸商夏川總本店 | |
| 西口米藏 | 三重 | 津中 | 下關市西南部町（下關五三一） | 高田市北城町五〇 |
| 丹羽喜代次 | 愛知 | 東海中 | 大連市紀伊町八一岡谷合資會社大連出張所 | 四日市市濱一色東町二番組 |
| 落合兼明 | 宮崎 | 宮崎中 | 愛知縣丹羽郡古知野町瀧實業學校 | 愛知縣碧海郡矢作町大字新堀 |
| 大橋長造 | 愛知 | 愛知一中 | 哈爾賓鐵路局總務處 | 東京市本郷區眞砂町淸和寮（小石川五六四〇） |
| | | | （自營）銅鐵物卸商 | 大阪府南河內郡柏原町大縣道 |
| | | | | 下關市西南部町（下關二四七五） |
| | | | | 愛知縣丹羽郡古知野町字東野南河原六〇 |
| | | | | 哈爾賓新市街交通街三五 |
| | | | | 名古屋市西區西萬町四（本一九七一） |

| | | | |
|---|---|---|---|
| 王保純 | 滿洲 | 南滿中 | 神戸市小野柄通三丁目日本樟腦株式會社（葺合一二一、六二八、六二九） |
| 大井卯七（永井改メ） | 兵庫 | 成器商 | |
| 大河内等 | 佐賀 | 唐津中 | 東京市品川區東大崎一ノ四六三、山本新聞インキ東京工場（高輪二八八三） |
| 大野弘次 | 埼玉 | 愛知一中 | |
| 大野喜義 | 岐阜 | 富山中 | 富山市袋町一九、十二銀行 |
| 大鹿豊司（武田改メ） | 岐阜 | 大垣中 | （自營）印刷業 |
| 太田靜雄 | 愛媛 | 津中 | |
| 大谷嘉一郎 | 島根 | 杵築中 | 名古屋市中區住吉町一丁目後藤證券株式會社（中一一一二） |
| 岡林次郎 | 廣島 | 尾道商 | 鹿兒島縣川内區裁判所判事 |
| 岡田正市 | 愛知 | 名古屋商 | 名古屋市中區新榮町一ノ二ライジングサン石油株式會社名古屋貝印揮發油發賣所（東三三六六、三三六七） |
| 翁孝文 | 廣島 | 高深中 | 大阪市西區江戸堀北通一倉敷紡績株式會社大阪出張所（土佐堀六二〇） |

| | | | |
|---|---|---|---|
| 奥家芳之 | 長崎 | 長府中 | 福岡市幾世町一三七宗像商會博多出張所 |
| 奥村俊一 | 三重 | 宇治山田商 | 名古屋市中區天王崎町東陽倉庫株式會社堀川支店（本一一〇六） |
| 尾上一人 | 德島 | 臺南一中 | 臺灣高雄州鳳山郡大寮庄山仔頂新興製糖株式會社（鳳山三〇） |
| 齋藤計助 | 福岡 | 福島中 | 函館市船場町二一三三井物產株式會社支店 |
| 齋藤幸一 | 岐阜 | 京華中 | |
| 齋藤武次 | 愛知 | 岡崎中 | |
| 坂本辰三 | 和歌山 | 和歌山商 | |
| 坂下榮（桑野改メ） | 三重 | 四日市商 | 大阪市西成區岸松通三ノ一七大阪瓦斯株式會社玉出營業所（戎八六一） |
| 篠島巖 | 福井 | 大野中 | 愛知縣丹羽郡古知野町瀧實業學校（古知野一〇五） |
| 佐藤玄 | 岐阜 | 岐阜中 | 臺北市壽町一ノ三國際映畫株式會社（臺北二九三三） |
| 佐藤岩巳 | 新潟 | 新潟商 | 東京市赤坂區青山南町五住友銀行青山支店 |
| | | | 臺灣高雄州歸來八七三臺灣製糖株式會社 |





奉天府蓋平縣王家漠洛

神戸市林田區海運町六ノ五八

佐賀縣唐津市滿島四〇〇二（唐津二〇六）

東京市本郷區丸山福山町一九

富山市東田地方町三九

大垣市久瀨川町八四（大垣五三一）

神戸市須磨區磯馴町二ノ六三

名古屋市中區大和町一ノ五

名古屋市東區東大曾根町三ノ四一六（東七二八四）

大阪府豐中市上野一二五（阪急豐中下車、中學校前）

福岡市下警固町六八九

名古屋市南區櫻木町一ノ二二

函館市柏木町三一三

名古屋市東區水筒先町二ノ一二（東七、一一一）

愛知縣賀飯郡豊川町豊川字邊通二一ノ三

大阪府泉北郡鳳町字大鳥鳳陽園

愛知縣丹羽郡古知野町宮町

臺北市築地町一ノ四

東京市杉並區成宗一ノ二六

臺灣屏東街皈東八七三

| | | | |
|---|---|---|---|
| 佐藤實 | 三重 | 四日市商 | 大津市別所町滋賀縣立大津商業學校（大津六九九） |
| 佐藤定吉 | 岡山 | 岡山商 | 名古屋市西區則武町日本陶器株式會社 |
| 佐藤重雄 | 德島 | 德島中 | |
| 關本復三 | 山梨 | 甲府商 | 東京市日比谷常磐生命保險株式會社 |
| 瀨戸俊人 | 廣島 | 廣陵中 | 川崎市白石町一山下鑛業株式會社川崎事務所 |
| 島田國義 | 長野 | 諏訪中 | 大阪市東區北濱二丁目九〇東亞產業株式會社（北濱三〇四六） |
| 島村武夫 | 高知 | 城東中 | 名古屋市中區住吉町後藤證券株式會社（中一一二） |
| 清水君夫 | 廣島 | 廣島高師附中 | 吳市中通三ノ六大倉商事株式會社吳出張所 |
| 清水亨太郎 | 滋賀 | 八幡商 | 滋賀縣栗太郡草津町草津高等女學校（草津一一九） |
| 塩出勘三 | 廣島 | 福山中 | 仙臺市裏五番町一〇株式會社港組（仙臺三四三二） |
| 鹽田健 | 鳥取 | 鳥取中 | 瀨戸市省營瀨戸自動車所助役 |



| | | | |
|---|---|---|---|
| 正野郁太郎 | 滋賀 | 四日市商 | 名古屋市東區東白壁町二一大日本陶器輸出組合聯合會 |
| 蘇和憲三 | 三重 | 津中 | 名古屋市中區南鍛冶屋町二ノ六日本アンゴラ產業株式會社貿易部（中一七一三） |
| 菅原喜郎 | 宮城 | 名古屋商 | |
| 杉多光治 | 大阪 | 富田林中 | 大阪市此花區四貫島大通一ノ三政岡土地合資會社（土佐堀五六五） |
| 杉田操一 | 愛知 | 名古屋中 | 名古屋市中區南大津町一丁目杉田眼科院醫員（中二一六三四） |
| 杉浦彰 | 愛知 | 豊橋中 | 愛知縣知多郡半田町名古屋銀行半田支店 |
| 住吉信吾 | 福岡 | 鞍手中 | |
| 鈴木清吾 | 長崎 | 大連商 | 大連市山縣通大連汽船株式會社（大連七一三一） |
| 鈴木四郎 | 愛知 | 熱田中 | 名古屋市中區南大津町松坂屋 |
| 鈴木鈴雄 | 愛知 | 愛知一中 | |
| 鈴木俊三 | 三重 | 津中 | 濱松市濱松稅務署 |



| | | | |
|---|---|---|---|
| | | | 大津市水揚町二 |
| | | | 德島市南佐古町字初江島八四 |
| | | | 東京市牛込區新小川町同潤會江戸川アパート五二〇 |
| | | | 大阪府豊能郡石橋甲西 |
| | | | 名古屋市中區廣路町村西四四二 |
| | | | 廣島市堀川町九五 |
| | | | 滋賀縣草津町大字大路井 |
| | | | 仙臺市宮城野町通三八 |
| | | | 愛知縣海部郡蟹江町字今一ノ坪一 |
| | | | 滋賀縣蒲生郡日野町大窪七三一 |
| | | | 名古屋市東區千種町野代田五四 |
| | | | 名古屋市東區新出來町二ノ五〇 |
| | | | 大阪府河內郡新堂村字新堂八二二（富田林一一〇） |
| | | | 名古屋市西區江川町四ノ四（西二〇一七） |
| | | | 愛知縣知多郡半田町南大殿四三ノ八 |
| | | | 東京市澁谷區千駄ヶ谷三ノ五二五緒方方 |
| | | | 大連市朝日町二（大連七〇八六） |
| | | | 名古屋市東區鍋屋町一ノ四一 |
| | | | 名古屋市東區東大曾根町三五 |
| | | | 濱松市松城町四一 |

| | | | | |
|---|---|---|---|---|
| 鈴村義夫 | 愛知 | 愛知一中 | 名古屋市西區御幸本町通七ノ二〇中央信託株式會社（本三三一〇、三三二〇） | 一一四 |
| 田林豊次 | 岡山 | 矢掛中 | 鹿兒島市山下町鹿兒島縣女子師範學校鹿兒島縣立第二高等女學校 | 名古屋市中區廣路町川名山一ノ九 |
| 田川一郎 | 三重 | 津中 | 愛知縣丹羽郡古知野町瀧實業學校 | 鹿兒島市平之町上ノ平四九 |
| 高木清市 | 愛知 | 東海中 | | 愛知縣丹羽郡古知野町門野 |
| 高木孝彦 | 愛知 | 名古屋中 | 大阪市東區今橋三丁目三和銀行本店檢査課 | 名古屋市西區花車町七五 |
| 高木芳夫 | 愛知 | 豊橋商 | （自營）洋紙及紙工品商富士紙工印刷社 | 大阪市住吉區西田邊町三四 |
| 高橋虹三 | 廣島 | 廣島商 | 廣島市上流川町八五ノ一廣島縣農工銀行 | 名古屋市東區石町二ノ一二（東二六七九） |
| 高草木忠男（吉井改メ） | 群馬 | 高崎商 | 東京市芝區田村町帝國飛行協會 | 廣島市牛田町旭町區一一四五 |
| 竹村彦四郎 | 愛知 | 熱田中 | 名古屋市中區古渡町一名古屋銀行古渡支店 | 千葉縣市川市中山町若宮三九（北八幡一二七） |
| 竹内守三 | 愛知 | 熱田中 | （自營）味噌溜醸造業 | 名古屋市南區御蔵町一ノ二 |
| 瀧定助（憲藏改メ） | 愛知 | 愛知一中 | （自營）吳服太物洋反物及一般輸出入商名古屋市西區東萬町三ノ三瀧定合名會社（本三〇〇一） | 愛知縣知多郡成岩町南家下四八 |
| | | | | 名古屋市西區東萬町三ノ三（本五四六） |



| | | | | |
|---|---|---|---|---|
| 瀧清吉 | 愛知 | 一宮中 | 東京市京橋區銀座六丁目日本ヒューム管株式會社（銀座五四二六—五四二八） | 東京市本郷區眞砂町三六清水寮 |
| 瀧藤劒太郎 | 愛知 | 名古屋商 | 京都市下京區四條烏丸三菱銀行京都支店 | 京都市左京區下鴨膳部町八九 |
| 田中勝兒 | 岡山 | 第一岡山中 | 名古屋市中區南大津町福壽生命保險株式會社 | 名古屋市中區菊園町二丁目 |
| 田中勝三郎 | 愛知 | 東海中 | 滿洲國奉天滿洲國鐵路總局經理處用度課倉庫係 | 奉天白菊町二ノ五　三浦方 |
| 田中清春 | 青森 | 青森縣商 | （自營）內外米料金課穀雜穀輸出精米業 | 青森市堤町九（青森六〇九） |
| 田中又嗣 | 奈良 | 畝傍中 | 大阪市東區北濱四ノ三八安田ビル東京火災保險株式會社大阪支店（本四五五） | 大阪府三島郡吹田町高畑一四六五 |
| 寺林元三 | 京都 | 京都二商 | 大阪市東區安土町二伊藤忠株式會社內古川拓植株式會社 | 兵庫縣武庫郡精道村打出折ノ上一〇 |
| 富板庄一 | 愛知 | 一宮中 | 大阪市北區堂島濱通二東洋紡績株式會社 | 大阪府北河內郡守口町大字守口五〇一 |
| 富永廣（立石改メ） | 宮崎 | 宮崎中 | 廣島市紙屋町住友生命保險株式會社廣島支部 | 名古屋市中區小針町一ノ一三（南五四〇五） |
| 富田茂登 | 福岡 | 福岡中 | 名古屋市中區南大津町松坂屋（中二一二一） | 名古屋市中區明月町一ノ三一 |
| 外山新吉 | 愛知 | 刈谷中 | 名古屋市中區西松ヶ枝町東邦電力株式會社名古屋支店 | |

| | | | | |
|---|---|---|---|---|
| 眞一改メ 津田天眞 | 愛知 | 一宮中 | 愛知縣丹羽郡犬山町瑞泉僧堂青龍山瑞泉寺 | 一一六 |
| 土川幸男 | 岐阜 | 岐阜商 | 名古屋市南區堀田通日本碍子株式會社（南三七〇） | 愛知縣中島郡稻澤町大字稻澤一九四 |
| 杉山改メ 辻村梅吉 | 愛知 | 名古屋商 | 滯運及直輸入商神戸市前町一八日神滯運商會（三宮代表二四二） | 名古屋市中區龜口町二〇 |
| 塚本清 | 新潟 | 新潟商 | 名古屋市南區熱田東町小野田セメント製造株式會社愛知支社（南二〇一、二〇二） | 神戸市山本通四ノ七八（葺合三三三五） |
| 鶴谷政男 | 兵庫 | 關西學院中 | 東京市日本橋區通二丁目高島屋 | 名古屋市南區龜城町四ノ三 |
| 上野清 | 富山 | 富山商 | 大阪市東區道修町四ノ七旭碍子株式會社大阪支店 | 東京市蒲田區女塚町一二八 |
| 上坂成治 豐島改メ | 兵庫 | 八幡商 | | 東京市大森區調布千鳥町六三二 |
| 臼田鉦作 杉浦改メ | 愛知 | 明倫中 | 松江市殿町四三日本銀行松江支店 | 大阪市外吹田旭町一三二五 |
| 渡邊清一 | 愛知 | 東海中 | 名古屋市西區上名古屋町帝國撚絲織物株式會社（西九一〇） | 松江市寺町九九 |
| 山口源一 | 愛知 | 名古屋商 | 東京市麹町區丸ノ內中通五號館有馬忠三郎法律事務所（丸ノ內九一五、七一四） | 名古屋市東區赤萩町一ノ三ノ五 |
| 山川清 | 三重 | 富田中 | 大阪市東區北久太郎町三丁目岩田商事株式會社（船場五二〇） | 東京市世田ヶ谷區玉川奧澤町二ノ六五一 |

| | | | | |
|---|---|---|---|---|
| 伊藤改メ 山川幸夫 | 岐阜 | 廣島一中 | 東京市京橋區京橋三ノ二片倉ビル內株式會社ザヨイント商會 Mitsui Bussan Kaisha, Ltd., Hongkong. | 愛媛縣溫泉郡三津濱町第一尋常高等小學校（三津ヶ濱一〇四） |
| 山谷新治 | 奈良 | 奈良縣商 | 愛媛縣溫泉郡三津ヶ濱町第一尋常高等小學校（三津ヶ濱一〇四） | 大阪市住吉區天神森二ノ三九 |
| 矢野肇 上田改メ | 愛媛 | 今治中 | （自營） 大阪市西區新町通二ノ二五矢野甚三郎商店（新町一〇五一） | 臺南市清水町三ノ七 |
| 矢野一朗 | 愛知 | 愛知一中 | 臺南市北門町二ノ六日本勸業銀行臺南支店（臺南一） | 東京市蒲田區蓮沼町二三八 |
| 橫木常吉 東田改メ | 鳥取 | 倉吉中 | 東京市日本橋區堀留町野村銀行堀留支店 | 富山市古鍛冶町一四（富山三〇四三） |
| 吉田富藏 | 兵庫 | 神港商 | 名古屋市南區熱田新田中川東二八七ノ二九港北土地株式會社（南三一四八） | 朝鮮木浦府大和町三ノ四 |
| 吉川春道 松木改メ | 愛知 | 名古屋商 | （自營） 吳服卸商 | |
| 吉本義雄 | 富山 | 富山商 | 朝鮮木浦府朝鮮銀行木浦支店 | |
| 吉村安太郎 | 岐阜 | 松本商 | （永眠） 昭和四年五月十五日 | |
| 淺野茂 大河原改メ | 愛知 | 一宮中 | （同上） 昭和十年九月三日 | |
| 平岩平 | 愛知 | 岡崎商 | | |

| | | | | |
|---|---|---|---|---|
| 稲田二男 | 三重 | 上野中 | （永眠） | 昭和四年五月二十一日 |
| 稲垣退助 | 富山 | 富山商 | （同上） | 昭和七年四月九日 |
| 石田寅夫 | 兵庫 | 豊岡中 | （同上） | 昭和三年一月十三日 |
| 伊藤時次 | 愛知 | 一宮中 | （同上） | 昭和九年四月二十六日 |
| 岩田信義 | 愛知 | 名古屋中 | （同上） | 昭和七年三月 |
| 岡田幸男 | 三重 | 富田中 | （同上） | 昭和五年八月二十八日 |
| 乙部俊雄 | 東京 | 明治中 | （同上） | 昭和九年十二月 |
| 柴忠平 | 栃木 | 栃木中 | （同上） | 昭和三年六月二日 |
| 柴田守義 | 愛知 | 愛知一中 | （同上） | 昭和九年一月十五日 |
| 白倉義雄 | 新潟 | 長岡商 | （同上） | 昭和三年一月二十四日 |
| 曽山義次 | 長野 | 松本商 | （同上） | 昭和四年九月四日 |



| | | | | |
|---|---|---|---|---|
| 砂川旬一 | 新潟 | 長岡中 | （永眠） | 昭和八年七月三十日 |
| 鈴木四郎 | 静岡 | 濱松商 | （同上） | 昭和四年九月二十三日 |
| 竹市武貞（安田改メ） | 岐阜 | 名古屋商 | （同上） | 昭和十年三月 |
| 竹川則之 | 愛知 | 津島中 | （同上） | 昭和七年六月二十四日 |
| 安田貞馬 | 岐阜 | 愛知商 | （同上） | 昭和十年三月十四日 |
| 横山正直 | 高知 | 高知商 | （同上） | 昭和二年五月二十三日 |
| 吉田廣次 | 兵庫 | 三田中 | （同上） | 昭和七年六月七日 |

## 第五回卒業生　昭和三年（一九三名）

| | | | | |
|---|---|---|---|---|
| 安達博吉 | 愛知 | 名古屋二商 | 愛知縣岡崎中學校 | 岡崎市明大寺町耳取一九 |
| 秋田金次郎 | 愛知 | 熟田中 | | 名古屋市中區御所町一ノ二八（南四八八三） |
| 天川周吉 | 廣島 | 尾道中 | 福山市船町藝備銀行福山支店（福山六六） | 福山市三吉町 |

| | | | | |
|---|---|---|---|---|
| 天野清 | 愛知 | 愛知一中 | 名古屋市西區西柳町二ノ三日本蓄音器商會名古屋支店（西二一九、二七七四） | 一二〇 |
| 安藤彦次郎 | 愛知 | 彦根中 | 岡崎市日本簡易火災保險株式會社岡崎支店 | 名古屋市西區則武町五區假一一 |
| 安藤正治 | 愛知 | 若松中 | 大阪市東區京橋三ノ七五大林組 | 東京市豊島區池袋三ノ一四六〇 |
| 青木緑郎（義治改メ） | 和歌山 | 新宮中 | 四日市市濱町一三二五、三重製網合資會社（四日市二四五） | 岡崎市明大寺町安澤田五 |
| 青木太郎 | 愛知 | 津島中 | 大阪府泉北郡濱寺町南海鐵道株式會社自動車部濱寺營業所（濱寺二三七） | 四日市市伊勢電諏訪驛西而樂莊（四日市八四五） |
| 荒木勇（正木改メ） | 三重 | 龍野中 | 名古屋市中區榮町三丁目安田ビル内滝野物産株式會社名古屋出張所（中二三八九） | 大阪市住吉區住吉町一三九一大森方 |
| 淺野淳一 | 岐阜 | 岐阜商 | 大阪市濱遠區水崎町中山太陽堂 | 岐阜市長良日ノ出町二〇五 |
| 芦澤博 | 愛知 | 富田中 | 名古屋市南區千年町船方愛知時計電機株式會社 | 大阪市住吉區天王寺町文の里莊園 |
| 坂敏雄 | 愛知 | 名古屋商 | Mitsui Bussan Kaisha Ltd., 350 Fifth Aye. New York, N. Y., U. S. A. | 名古屋市西區本町三ノ一五 |
| 江崎能貞 | 愛知 | 名古屋商 | 大阪市濱遠區水崎町四〇中山太陽堂 | 大阪市住吉區西今川町六ノ四一 |
| 藤井實 | 廣島 | 福山中 | | |



| | | | | |
|---|---|---|---|---|
| 藤岡馨 | 新潟 | 糸魚川中 | 奉天南滿洲鐵道株式會社營業局貨物課 | 奉天商埠地六緯路三三ノ一 |
| 船津眞一（山口改メ） | 京都 | 京都一商 | 名古屋市中區南大津町一ノ九安田銀行名古屋支店 | 名古屋市中區南武平町一ノ四 |
| 二木恆知 | 石川 | 金澤商 | 東京市麹町區丸之内東京海上火災保險株式會社 | 東京市中野區上ノ京町六 |
| 後藤秀雄 | 愛知 | 東海中 | 名古屋市中區丸田町名古屋市中央職業紹介所 | 名古屋市西區紙流町二ノ一一 |
| 濱野良造 | 愛知 | 熱田中 | 名古屋市中區鐵砲町二ノ二四日本貯蓄銀行鐵砲町支店（中一三七七） | 名古屋市南區熱田富江町三 |
| 原信一 | 愛知 | 津島中 | 大阪市北區堂島濱通一丁目三和銀行堂島支店（北二〇八、五七六） | 大阪市天王寺區下寺町三丁目良運院内 |
| 原義一（菱田改メ） | 三重 | 愛知商 | | 北海道根室町字千島町二ノ三四 |
| 長谷川武義 | 愛知 | 愛知商 | 名古屋市西區御幸本町通伊藤銀行（本一〇一〇） | 名古屋市西區米田町一八〇四ノ一 |
| 服部二郎 | 愛知 | 名古屋商 | 名古屋市中區新榮町愛知縣農工銀行（東一六一〇） | 名古屋市中區村田町四ノ三二 |
| 服部松一 | 愛知 | 愛知商 | 名古屋市中區岩井通一ノ二五蒲田調帶株式會社名古屋出張所（南一〇〇二） | 大阪市住吉區北田邊町八四九 |
| 服部盛武 | 三重 | 富田中 | 大阪市西區靭北通蒲田調帶内四日市倉庫運輸株式會社大阪出張所 | |

| | | | |
|---|---|---|---|
| 林明 | 廣島 | 尾道商 | 朝鮮咸鏡南道文川郡都草面川内里小野田セメント製造株式會社川内支社 |
| 林耕治 | 愛知 | 津島中 | 名古屋市南區熱田東町名古屋鐵道株式會社（南一四八〇） |
| 林元只 | 愛知 | 愛知一中 | 名古屋市中區矢場町東陽ビル平田法律事務所 |
| 林總一 | 愛知 | 愛知一中 | （自營）養鷄業 |
| 林健夫 | 東京 | 熱田中 | 東京市日本橋區本石町日本銀行 |
| 林原勝 | 廣島 | 尾道商 | （自營）吳服商 |
| 平井辰之助 | 愛知 | 東海中 | 名古屋市中區御器所町向田一九日活電線製造株式會社 |
| 平子岩吉（内田改メ） | 埼玉 | 熊谷中 | 名古屋市中區天王崎町四東陽倉庫株式會社堀川支店（本一一〇六） |
| 廣瀨弘一 | 愛知 | 名古屋商 | 朝鮮咸鏡北道古茂山小野田セメント製造株式會社古茂山出張所 |
| 久田市松 | 廣島 | 廣島商 | 名古屋市西區笹島町三井物産株式會社名古屋支店（西二五四一、一二五〇〇） |
| 本田重兵 | 愛知 | 弘前中 | （廣島縣豐田郡東野村） |
| 堀場克世 | 愛知 | 豐橋中 | 愛知縣渥部郡七賓村大字桂一四六二 |
| 堀田守松 | 愛知 | 明倫中 | 名古屋市南區豆田町五ノ七 |
| 兵藤國治 | 栃木 | 佐野中 | 名古屋市南區東神宮町三丁目 |
| 井出明道 | 長野 | 小諸商 | 東京市牛込區南榎町七八 |
| 飯島幾三 | 埼玉 | 熊谷中 | 廣島縣御調郡向島西村一七三五 |
| 生駒重幸 | 福岡 | 明倫中 | 名古屋市中區葛町七四 |
| 生駒啓三 | 大阪 | 北野中 | 名古屋市西區御幸本町八ノ一七（本一九〇〇） |
| 今井銀次郎 | 愛知 | 熱田中 | 名古屋東區七間町三 |
| 今井保（石室改メ） | 新潟 | 新潟商 | 名古屋市中區三田町七二 |
| 稲垣利雄 | 福井 | 福井商 | 豐橋市立商業學校（豐橋二八七〇） |
| 印南孝之 | 三重 | 尾張中 | 名古屋市西區榎町二ノ二日東製粉株式會社名古屋工場 |
| | | | 中華民國上海九江路第六〇號三井銀行上海支店 |
| | | | 埼玉縣深谷町第八十五銀行支店 |
| | | | 東京市豐島區池袋町一ノ五八〇東京瓦斯株式會社池袋出張所（大塚二〇〇三） |
| | | | 名古屋市南區熱田東町新宮坂名古屋鐵道株式會社 |
| | | | 札幌市南一條今井商店（札幌二〇五〇） |
| | | | 東京市日本橋區通一丁目愛知銀行東京支店 |
| | | | 東京市役所 |
| | | | 豐橋市花田町東郷一（豐橋四八八〇） |
| | | | 名古屋市東區東大曾根町本通三ノ六七五 |
| | | | 栃木縣安蘇郡田沼町字小見一〇九 |
| | | | 埼玉縣大里郡明戸村大字明戸 |
| | | | 東京市牛込區若松町一〇二 |
| | | | 大阪市北區東堀川町一六 |
| | | | 名古屋市中區下前津町一〇七（南四〇七三） |
| | | | 札幌市南十條西十四丁目 |
| | | | 東京市中野區沼袋町一五〇 |
| | | | 東京市目黑區上目黑町二ノ一九九七土生文之助方（青山二〇一四） |

| | | | | | |
|---|---|---|---|---|---|
| 市川改メ石井重治 | 三重 | 四日市商 | （自營）米穀商 | 京都府相樂郡加茂町大字舟屋 | 一二四 |
| 磯部一太郎 | 埼玉 | 大運商 | | 埼玉縣北足立郡日進村大成三三九 | |
| 伊藤銀之助 | 愛知 | 愛知一中 | 名古屋市中區西川端町元中區役所内愛知縣健康保險課 | 名古屋市東區駿河町二ノ七 | |
| 奥村改メ伊藤進 | 愛知 | 熱田中 | 岐阜市鶴田町日本毛織株式會社岐阜工場（岐阜七五〇） | 岐阜市三笠町一丁目 | |
| 岩元一男 | 鹿兒島 | 川内中 | 名古屋市西區御幸本町愛知銀行 | 名古屋市東區下堅杉町一ノ九加納方 | |
| 岩永秀男 | 廣島 | 尾道商 | 大運市東公園町南滿洲鐵道株式會社 | 大運市北大山通濟明寮内 | |
| 岩沙政一 | 愛知 | 一宮中 | 東京市京橋區銀座西八丁目新田帶革製造所東京出張店 | 東京市荏原區中延町六二二 | |
| 城隆三 | 長崎 | 豊橋中 | Mitsui Bussan South Africa Ltd., 232 Boston House Strand St., Cape Town. | | |
| 加賀鎰郎 | 愛知 | 名古屋商 | 名古屋市中區南大津町松坂屋營業部 | 愛知縣海部郡永和村鹿伏兎 | |
| 陰山榮一 | 高知 | 安藝中 | 東京市芝區新橋二丁目高知縣物産販賣斡旋所 | 東京市小石川區武島町九 | |
| 改田宗太郎 | 高知 | 城東中 | 名古屋市東區東芳野町二名古屋製陶所（東一一二五，一一二六） | （留守宅）名古屋市外守山町守山口 | |





| | | | | | |
|---|---|---|---|---|---|
| 小池改メ兼松源吾 | 愛知 | 熱田中 | 奉天琴平町奉天信託ビル内亞細亞麥酒株式會社 | 愛知縣丹羽郡犬山町西古券 | |
| 柏三郎 | 栃木 | 大田原中 | 神戸市榮町通三丁目川崎貯蓄銀行神戸支店（三宮八一〇） | 兵庫縣武庫郡本山村田中手水園二五六 | |
| 賀集三郎 | 兵庫 | 洲本中 | 小倉市室町守谷商會 | 小倉市堅町 | |
| 桂滿代 | 山口 | 宇部中 | 宇部市宇部紡績株式會社（宇部二〇八） | 宇部市西區北町三丁目 | |
| 河合義雄 | 愛知 | 一宮中 | 名古屋市西區御幸本町愛知銀行（本一一四一） | 名古屋市東區東大曾根町上二ノ九三〇 | |
| 川崎光雄 | 青森 | 青森商 | 青森市大字新町二八第五十九銀行新町出張所 | 愛知縣海部郡津島町今市場 | |
| 兒玉松夫 | 愛知 | 名古屋店 | 愛知縣海部郡津島町名古屋銀行津島支店 | 愛知縣西春日井郡枇杷島町問屋町二三 | |
| 香田三子雄 | 愛知 | 岡崎商 | 名古屋市中區南大津町福壽ビル名古屋中央放送局料金課 | 名古屋市南區豊田町西畑二八〇一 | |
| 小池幸十 | 三重 | 宇治山田商 | 名古屋市中區南大津町松坂屋 | | |
| 小松宗六 | 山形 | 小樽商 | c/o The Mitsui Bussan Kaisha 192 Hornby Road, Fort Bombey, India. | | |
| 小松敏雄 | 高知 | 城東商 | 廣島縣佐伯郡佐伯町新興人絹株式會社佐伯工場 | | |

| | | | | |
|---|---|---|---|---|
| 金馬万壽雄 | 岡山 | 第一岡山中 | 岡山市上若井岡山運輸事務所 | 一二六 |
| 近藤清之助 | 愛知 | 明倫中 | 名古屋市中區榮町七ノ一明治生命保險株式會社名古屋支店（東一四六〇、一四六一） | 岡山市中島町一〇五 |
| 越田新平 | 岩手 | 盛岡中 | | 愛知縣瀨戸市大字瀨戸一〇五六 |
| 久保連 | 鹿兒島 | 川邊中 | 臺中市臺中州內務部勸業課（臺中一〇〇一） | 名古屋市中區三輪町二五 |
| 久保田二郎 | 山梨 | 甲府商 | 朝鮮平壤府外勝湖里朝鮮小野田セメント製造株式會社 | 臺中市老松町八ノ四 |
| 栗本嘉信 | 愛知 | 明倫中 | 大阪市東區今橋三丁目三和銀行本店庶務課 | 大阪市住吉區山阪西ノ町三ノ一三 |
| 前田喜十郎 | 三重 | 名古屋商 | 大阪市北區堂島濱通二ノ四古川電氣工業株式會社 | 西宮市森具字宮田三四ノ一 |
| 丸山定男 | 新潟 | 新潟商 | 函館市末廣町今井商店（代表函館四三〇〇） | 函館市谷地頭町三三 |
| 丸山祝三 | 岡山 | 第一岡山中 | 東京市下谷區上野松坂屋（下谷一一一一） | 東京市下谷區上野櫻木町七現龍院內（下谷三二四五） |
| 間下重彦 | 愛知 | 愛知一中 | 名古屋市西區則武町日本陶器株式會社（西八七〇） | 名古屋市西區六句町一ノ九 |
| 松永林之助 | 愛知 | 一宮中 | 名古屋市中區榮町一ノ一〇川崎ビル日本火災保險株式會社名古屋支店（本六四〇、六四一） | 愛知縣一宮市大字一宮字南石野七九 |

| | | | | |
|---|---|---|---|---|
| 工藤改メ松下茂吉 | 岩手 | 四日市商 | 名古屋市東區主稅町四ノ八佐地商店名古屋支店（東九一五） | 四日市市堅町二五八二ノ一 |
| 水上明 | 愛知 | 名古屋中 | 名古屋市西區西柳町名古屋鐵道局名古屋保線事務所（西三〇三） | 名古屋市西區北押切町二四 |
| 貝沼改メ三井繁雄 | 愛知 | 愛知商 | 名古屋市中區新柳町六ノ二、三井銀行名古屋支店（代本一一一六） | 名古屋市中區藤威通一ノ六（東三七七一） |
| 三輪義明 | 愛知 | 尾張中 | 名古屋市中區榮町帝國生命保險株式會社名古屋支店（中一六五八、三二二九） | 兵庫縣武庫部精道村芦屋字寺田一六 |
| 三宅安雄 | 兵庫 | 第一神戸中 | 大阪市東區北濱四ノ三八安田ビル內帝國海上火災保險株式會社大阪支店 | 宇治山田市中島町三五四 |
| 溝井清太郎 | 三重 | 宇治山田中 | 三重縣宇治山田市縣立宇治山田商業學校 | 和歌山市宇須元町一ノ二 |
| 水口勉 | 靜岡 | 沼津商 | 大阪市北區中ノ島三丁目三井ビル大正海上火災保險株式會社大阪支店 | 大阪市西成區田端通四ノ三 |
| 水野宏茂 | 岐阜 | 一宮中 | 大阪市西區土佐堀通二丁目日本ヒューム管株式會社大阪支店 | 岐阜縣安八郡福東村福東（通信先） |
| 水谷祐一 | 岐阜 | 大垣中 | | 東京市麹町區內幸町一ノ五キムラアパート |
| 最上運一郎 | 秋田 | 秋田市商 | 東京市麹町區內幸町一ノ五ジャパンタイムス社印刷部繼承合資會社ニッポンプレス | 東京市大森區馬込東二ノ一一二八 |
| 森田敏行 | 岡山 | 關西中 | 東京市日本橋區本兩替町日本銀行營業局 | |

| | | | | |
|---|---|---|---|---|
| 本濱秀夫 | 兵庫 | 第一神港商 | 神戸市三宮町一ノ五五三宮ビル内太平洋海上火災保險株式會社神戸支店（三宮一七八八） | |
| 長野信一（清一改メ） | 高知 | 高知商 | 中華民國青島館陶路一號横濱正金銀行青島支店（自營） | |
| 長尾清七 | 三重 | 四日市商 | 銅鐵金物商 | |
| 内藤康二 | 愛知 | 名古屋商 | | |
| 内藤武夫 | 愛知 | 愛知商 | 名古屋市南區熱田東町梅ノ木日本車輛製造株式會社（南二七四） | |
| 中本覺一（河野改メ） | 兵庫 | 小野中 | | |
| 中村菊壽 | 山口 | 防府中 | 京都市四條烏丸通東三井銀行京都支店（本三一〇一） | |
| 中島俊一 | 長野 | 長野中 | 大連市山縣通一六五・三菱銀行大連出張所 | |
| 子上一郎 | 靜岡 | 小田原中 | 東京市日本橋區兜町山一證券株式會社（茅場三一四〇―三一四九） | |
| 根來喜信 | 大阪 | 岸和田中 | 大阪市日本勸業銀行大阪支店（本二三三） | |
| 野島節三 | 三重 | 名古屋中 | 名古屋市中區新柳町三ノ六株式會社大榮商會名古屋支店（本八六一） | |





| | | | | |
|---|---|---|---|---|
| 野村金作 | 愛知 | 名古屋中 | 名古屋市電氣局經理課（東四九〇〇） | |
| 野村多喜雄（三島改メ） | 東京 | 明治學院中 | 名古屋市中區榮町一ノ一〇川崎貯蓄銀行名古屋支店（本二四八〇、二〇三） | |
| 野津省吾 | 廣島 | 廣陵中 | 大阪市北區堂島上三丁目三和銀行堂島支店（北四九三、四九四、五一六六） | |
| 沼澤芳松 | 山形 | 山形商 | | |
| 小川芳苞 | 東京 | 東京一商 | 東京市日本橋區兜町一ノ八東株ビル一階中原膳次郎商店（通信先） | |
| 小熊清次 | 新潟 | 柏崎商 | 東京市麹町區丸ノ内三菱商事株式會社燃料部 | |
| 小倉太郎 | 靜岡 | 濱松商 | 濱松市中澤町二五〇日本樂器製造株式會社 | |
| 大羽純久 | 福岡 | 小倉商 | 熊本市縣立商業學校 | |
| 大熊利明 | 兵庫 | 第二神戸中 | 兵庫驛貨物掛（兵庫九一一） | |
| 小鹿強 | 愛知 | 名古屋中 | 名古屋鐵道局經理課（西一七） | |
| 大森一郎 | 三重 | 上野中 | 東京市京橋區南傳馬町三丁目第一生命保險相互會社（京橋二一八一） | |
| | | | 名古屋市南區呼續町八幡下六二 | |
| | | | 東京市大森區新井宿二ノ一、四六七 | |
| | | | 名古屋市南區駒場町六ノ二一 | |
| | | | 兵庫縣兵庫郡精道村鄉ノ本七 | |
| | | | 東京市板橋區下石神井二ノ一五六〇 | |
| | | | 東京市麻布區笄町一八〇 | |
| | | | 靜岡縣濱名郡豊西村中善地四一八 | |
| | | | 熊本市大江町本八〇六 | |
| | | | 神戸市須磨區須磨浦通五ノ七六（須磨一六九六） | |
| | | | 名古屋市西區上名古屋町九ノ八八 | |
| | | | 東京市中野區東鄉町一四 | |

| | | | |
|---|---|---|---|
| 大野輝光 | 愛知 | 一宮中 | 大垣市大垣商工會議所 |
| 大住俊 | 愛知 | 東海中 | |
| 太田市郎 | 三重 | 岡崎中 | |
| 太田茂 | 愛知 | 豊橋中 | （自營）材木問屋名古屋市南區東築地五ノ三 太田商店（南四一〇六） |
| 大谷正信 | 山口 | 萩中 | 名古屋市東區長塀町名古屋遞信局保險課（東三六〇） |
| 大矢賢三 | 愛知 | 熱田中 | 名古屋市中區東陽町一名古屋銀行東陽町支店 |
| 岡田一男 | 愛知 | 愛知一中 | 延岡市中川原旭絹織株式會社延岡工場 |
| 岡田正次 | 京都 | 宮津中 | 大阪市東區安土町野村證券株式會社 |
| 岡本博之 | 三重 | 仙臺一中 | 大阪市住吉區杉本町大阪商科大學經濟學史研究室 |
| 岡本鎗一 | 愛知 | 豊橋中 | |
| 岡崎篤槌 | 廣島 | 廣陵中 | 京城府光化門通朝鮮總督府遞信局海事課 |



大垣市藤江町二一九ノ一
姫路市天神町善林寺
愛知縣碧海郡櫻井村川島
名古屋市中區正木町一六九
名古屋市東區新出來町三ノ一〇〇
名古屋市南區熱田白鳥町七九
大阪府豊能郡淋田村淋田螢ヶ池アパート
大阪市住吉區阪南町東五ノ一四松野方
名古屋市中區老松町一ノ一四
京城府苑南洞一〇一



| | | | |
|---|---|---|---|
| 岡澤政次 | 長野 | 長野中 | 愛知縣丹羽郡古知野町瀧實業學校（古知野一〇五） |
| 力富阡藏（勝三改メ） | 長崎 | 名古屋二商 | 大阪市南區長堀橋北詰日簡ビル淺田貿易會社 |
| 齋藤勝久 | 靜岡 | 靜岡商 | 大阪市東區備後町二ノ一四大阪信託株式會社（本町一九五〇） |
| 齋藤金七 | 愛知 | 名古屋商 | |
| 佐々木鯛治（宇野改メ） | 岐阜 | 岐阜商 | |
| 澤田利一 | 愛知 | 名古屋商 | （自營）農業 |
| 關谷勉二 | 岐阜 | 岐阜商 | 東京市麹區區大平町東京地 |
| 千石隆信 | 鳥取 | 倉吉中 | 大連市信濃町一八麒麟麥酒株式會社大道出張所 |
| 清水壹良 | 三重 | 四日市商 | （自營）味噌溜醸造業 |
| 白木四郎 | 岐阜 | 岐阜中 | 東京市日本橋區本兩替町日本銀行營業局 |
| 白木忠夫 | 愛知 | 熱田中 | （自營）名古屋驛前シナ忠旅館 |

長野縣更科郡小島田村一〇〇九
名古屋市西區天神山町二ノ七四
兵庫縣西ノ宮市廣田字大畑
兵庫縣川邊郡伊丹町綠ヶ丘（呼伊丹四〇一）
岡崎明大寺町字門前七
四日市市外日永村大字泊村（四日市七四六）
東京市麗町區三ノ七東家方
名古屋市中區禰宜町一〇二（西二五二〇）

| | | | | |
|---|---|---|---|---|
| 正野敏次郎 | 滋賀 | 彦根中 | 大阪市東區今橋四丁目日本生命保險株式會社財務局 | 滋賀縣蒲生郡日野町字大窪七三一 |
| 曾根和一 | 兵庫 | 北野中 | | 兵庫縣武庫郡御影町郡家千本田一二三 |
| 菅沼喜八郎 | 愛知 | 豊橋中 | | 愛知縣南設樂郡東郷村大字平井六七 |
| 杉本英太郎 | 京都 | 京都一商 | 大阪市東區高麗橋三ノ一、三井信託（日本橋三一八一） | 京都市伏見區兩替町一丁目 |
| 杉谷繁夫 | 福井 | 小濱中 | | 兵庫縣武庫郡瓦木村下新田下南一八二貴志佐太郎方 |
| 杉山市平 | 靜岡 | 靜岡中 | | 靜岡市紺屋町一一六 |
| 鈴木鎮平 | 愛知 | 刈谷中 | 名古屋市東區布池町三二太洋商工株式會社（東四三五四〇八七） | 名古屋市東區新出來町三ノ一七 |
| 鈴木長一 | 愛知 | 熱田中 | 名古屋市西區御幸本町板谷生命保險株式會社名古屋支店（本一四一九） | 名古屋市南區熱田傳馬町一ノ二〇 |
| 鈴木文雄 | 靜岡 | 豆陽中 | | 靜岡縣賀茂郡白濱村板戸二一 |
| 鈴木一雄 | 靜岡 | 濱松一中 | | 京都市左京區北白川小倉町五〇ノ八八 |
| 鈴木幸七 | 愛知 | 豊橋中 | 京都市驛前丸物百貨店經理部 名古屋市南區堀田通日本碍子株式會社（南三七〇） | 名古屋市中區平鄕町六ノ二〇 |



| | | | | |
|---|---|---|---|---|
| 鈴木貞夫 | 愛知 | 名古屋商 | 名古屋市西區則武町日本陶器株式會社（西八七〇） | 愛知縣東春日井郡小牧町大字小牧二九六九 |
| 鈴木昭太郎 | 岐阜 | 武義中 | | 岐阜縣武儀郡美濃町三一八 |
| 多田羅弘 | 香川 | 坂出商 | 香川縣觀音寺町高松百十四銀行觀音寺支店 | 香川縣觀音寺町琴澤公園翠風莊則邸 |
| 高木豐（中山改メ） | 愛知 | 大成中 | 名古屋市東區鶴重町三ノ一二高木商會（東二六〇四、二六一七、七三三七） | 名古屋市中區大池町六ノ二〇（中二〇五二） |
| 高橋末吉 | 愛知 | 名古屋商 | 佐賀市神野町八二〇錦華紡績株式會社佐賀支店（佐賀二一三） | 佐賀市上多布施町大島 |
| 竹內義正 | 愛知 | 愛知一中 | 名古屋市南區玉船町二名古屋鐵工信販購利組合（南五二六二、七〇一〇） | 名古屋市中區圓上町一ノ一（南五三四〇） |
| 武山信一 | 岐阜 | 大垣中 | 靜岡縣清水市外北脇五〇〇福羽燃糸株式會社（自營）藥品食料販賣 | 岡山縣上房郡高梁町大字下町 |
| 田村章 | 岡山 | 高梁中 | | |
| 田中信一 | 三重 | 四日市商 | 四日市市三重縣立四日市商業學校（四日市一五五） | 三重縣三重郡富田町茂福六〇 |
| 田中德保 | 愛知 | 豊橋中 | | 愛知縣八名郡大和村豊津 |
| 館野晋平 | 栃木 | 下妻中 | 栃木縣小山町小山實業學校（小山二三六） | 栃木縣下都賀郡桑村大字鉢形一 |

| | | | | |
|---|---|---|---|---|
| 勅使河原吉之助 | 愛知 | 名古屋中 | Z. Horikoshi & Co., 71 Madison Avenue, New York City, N. Y., U. S. A. | 一三四 |
| 橡尾清太郎（松岡改メ） | 三重 | 富田中 | （自營）書畫骨董商 | 三重縣桑名郡桑名町字吉津屋町 |
| 戸倉砂三 | 岐阜 | 大垣商 | 東京市麹町區丸之内一ノ一第一銀行 | 東京市杉並區荻窪三ノ二〇六田邊方 |
| 外山哲郎 | 愛知 | 半田中 | | 愛知縣知多郡河和町字布土明山一七 |
| 津垣宜一（井上改メ） | 大阪 | 大阪貿易 | 大阪市東區高麗橋二丁目山一證券株式會社大阪支店（本三三四〇） | 大阪府豊能郡池田町滿壽美七〇一 |
| 内山治 | 新潟 | 高田中 | 高田市本町三丁目百三十九銀行 | 高田市西城町二ノ五六ノ七 |
| 植松幹 | 靜岡 | 三島商 | 名古屋市中區廣小路通六三和銀行名古屋支店 | 名古屋市南區松月町二ノ三八 |
| 梅村隆弘（上原改メ） | 愛知 | 彦根中 | 桑名驛助役 | 青森市濱町三 |
| 若井莊作 | 青森 | 青森商 | （自營） | |
| 藪下義三郎 | 香川 | 高松商 | Ataka & Co., Ltd, 50, Mark Lane, London E. C. England. | |
| 山田清朗 | 愛知 | 熱田中 | 名古屋市中區榮町村瀬銀行 | 名古屋市南區白鳥町六六 |



| | | | | |
|---|---|---|---|---|
| 山田錦之助 | 愛知 | 熱田中 | 名古屋市西區南外堀町六ノ一日本放送協會名古屋中央放送局（東一〇六六） | 名古屋市中區榎町一六（本二五七九） |
| 安田孝吉 | 岐阜 | 岐阜商 | （自營）土木建築請負、材木商 安田商店（岐阜三〇五〇、六五三） | 岐阜市長住町二 |
| 矢次安久 | 福岡 | 小倉商 | 八幡市日本製鐵株式會社八幡製鐵所 | 八幡市田町二丁目 |
| 横江元治 | 愛知 | 熱田中 | | 名古屋市中區西日置町中田八二（西四六六七） |
| 横井光儀 | 愛知 | 名古屋商 | 名古屋市南區熱田西町字末田合資會社井桁藤商會 | 名古屋市中區春日町四 |
| 横井良三（竹島改メ） | 愛知 | 熱田中 | 一宮市本町通明治生命保險株式會社一宮事務所（一宮一一七） | 愛知縣海部郡南陽村茶屋新田 |
| 横井篤介 | 愛知 | 名古屋中 | 名古屋市役所産業部 | 名古屋市西區伏見町四ノ二一 |
| 横内元市 | 長野 | 松本商 | 大阪市東區今橋四丁目三菱銀行大阪支店 | 兵庫縣武庫郡凡木村大苗代三八八 |
| 米倉勝人 | 山口 | 旅順一中 | 滿洲國新京滿洲炭鑛株式會社 | |
| 吉田忠 | 新潟 | 長岡商 | 新潟縣新潟鐵道局總務部人事課 | |
| 與良ヱ | 長野 | 愛知一中 | 東京市京橋區銀座西四丁目教文館ビル名古屋新聞社東京支社（京橋七七〇二） | |

| | | | | |
|---|---|---|---|---|
| 古川鐵次郎 | 愛知 | 東海中 | （永眠）昭和五年六月十三日 | |
| 林鎚治 | 愛知 | 愛知一中 | （同上）昭和七年一月二十一日 | |
| 堀田新一 | 愛知 | 愛知一中 | （同上）昭和四年三月十八日 | |
| 菊池武嗣 | 北海道 | 根室商 | （同上）昭和八年十二月 | |
| 鬼頭征一 | 愛知 | 東海中 | （同上）昭和五年六月五日 | |
| 持田暢夫 | 埼玉 | 熊谷中 | （同上）昭和四年十一月七日 | |
| 佐々木鯛二 | 岐阜 | 岐阜商 | （同上）昭和十一年二月十四日 | |
| 櫻澤理平 | 埼玉 | 藤岡中 | （同上）昭和四年十月二日 | |
| 柴田武雄 | 愛知 | 愛知一中 | （同上）昭和四年九月二十五日 | |
| 祖父江正彦 | 岐阜 | 岐阜中 | （同上）昭和九年三月 | |
| 田中一義 | 三重 | 神戸中 | （同上）昭和四年四月二十五日 | |





| | | | | |
|---|---|---|---|---|
| 德倉錄治 | 愛知 | 愛知一中 | （永眠）昭和七年二月二十一日 | |
| 宇佐見永二 | 愛知 | 明倫中 | （同上）昭和八年十一月十五日 | |
| 渡邊廣 | 愛知 | 熱田中 | （同上）昭和九年九月三十日 | |
| 山田長市 | 愛知 | 半田中 | （同上）昭和五年三月十一日 | |

## 第六回卒業生

昭和四年（一九五名）

| | | | | |
|---|---|---|---|---|
| 足立忠道 | 兵庫 | 神港商 | 神戸市東川崎町一丁目川崎造船所（兵庫一二一） | 神戸市須磨區稻葉町四ノ四八（須磨一三一五） |
| 安達鐵二 | 愛知 | 明倫中 | 名古屋市西區傳馬町二ノ四愛知銀行支店 | 愛知縣東春日井郡勝川町大字味美三九 |
| 天野茂 | 三重 | 名古屋商 | 岐阜歩兵第六十八聯隊本部 | |
| 青木明一 | 愛知 | 東海中 | 名古屋市中區鶴舞町愛知銀行鶴舞支店 | 名古屋市西區小田原町一ノ八 |
| 青木英一 | 愛知 | 名古屋商 | 名古屋市西區御幸本町愛知銀行 | 名古屋市西區田幡町元宮二ノ二〇 |
| 淺井坂良 | 愛知 | 岡崎商 | 岡崎市籠田町愛知銀行岡崎支店 | 愛知縣碧海郡櫻井村大字櫻井字印內一六 |

| | | | | |
|---|---|---|---|---|
| 淺川正人 | 山梨 | 甲府商 | 名古屋市中區笹島町、三井物産株式會社名古屋支店（西二五〇〇） | 名古屋市中區御器所町龜口二一 |
| 麻生正 | 愛知 | 愛知一中 | 名古屋市西區上名古屋町帝國撚絲織物株式會社 | 名古屋市東區北清水町七ノ一林方 |
| 千種健次郎（石井改メ） | 愛知 | 愛知一中 | 愛知縣碧海郡刈谷町豊田自動織機製作所 | |
| 遠藤操 | 長野 | 上田中 | 上田市松尾町信濃銀行 | 上田市前田町 |
| 藤岡正彦 | 東京 | 早稲田中 | 大阪市北區中ノ島二丁目富士瓦斯紡績株式會社大阪出張所 | 大阪市此花區上福島北一丁目八五舞鶴館内 |
| 藤田誠一 | 富山 | 金澤一中 | 金澤市石川縣立金澤第一中學校（金澤八六四） | 金澤市觀音町一ノ二八（金澤二九六六） |
| 藤田周一 | 愛知 | 東海中 | 名古屋市中區南伊勢町一ノ八村瀬庸三郎商店 | 名古屋市東區安房町二一 |
| 藤田宗治 | 東京 | 下關商 | 滿洲國濱江省穆稜鐵道梨樹鎮顧問部氣付歩兵第十五團第一營附陸軍歩兵軍官 | |
| 深谷文平 | 愛知 | 刈谷中 | 愛知縣賓飯郡蒲郡町岡崎銀行蒲郡支店（蒲郡二） | 兵庫縣武庫郡精道村打出折ノ上一〇 |
| 五明勝 | 長野 | 長野商 | | 三重縣三重郡四郷村西日野三〇八二 |
| 後藤長衛 | 三重 | 四日市商 | 名古屋市中區仲ノ町三、八木商店名古屋出張所（本一六八七、一六八九） | |





| | | | | |
|---|---|---|---|---|
| 蜂屋英二 | 山形 | 山形商 | （自營）時計貴金屬商 | 山形市七日町五〇六（山形一四二） |
| 原田貞一郎 | 長野 | 松本商 | （自營）竹細工雜貨卸商 | 松本市伊勢町一ノ二六一 |
| 服部一 | 三重 | 四日市商 | The Mitsui Bussan Kaisha Ltd., 192 Hornby Road, Port Bombay, India. | |
| 服部一夫 | 愛知 | 育英商 | Kashima Yoko, 11 A, Sluish ug Straat, Batavia Centrum. Java. | 津市西檢校町 |
| 早川三郎 | 岐阜 | 名古屋中 | 名古屋市中區小林町神戸海上運送火災保險株式會社名古屋支店 | 名古屋市南區熱田富江町二 |
| 早川敏兒 | 愛知 | 豊橋中 | 名古屋市西區傳馬町五ノ二杉本商店（本三一七六） | 大垣市田町北ノ丁 |
| 林敬一 | 三重 | 育英商 | 岐阜縣大垣市大垣警察署 | 名古屋市中區丸屋町一ノ五 |
| 林信一 | 愛知 | 名古屋商 | 名古屋市南區堀田通日本碍子株式會社（南三七〇） | 大阪府中河内郡長瀬村金岡一九八 |
| 林爲之助 | 愛知 | 天王寺商 | 大阪市此花區島屋町四〇汽車製造株式會社 | 名古屋市南區太田町四ノ一 |
| 林立樹 | 愛知 | 熱田中 | 名古屋市役所庶務部財務課 | 名古屋市中區梅川町四六 |
| 林年松 | 愛知 | 名古屋商 | 名古屋市中區木挽町八加藤商會（本一一二一） | |

| | | | | |
|---|---|---|---|---|
| 日比敏雄 | 岐阜 | 海津中 | 愛知縣蒲郡町名古屋銀行蒲郡支店 | 名古屋市東區千種町池下二〇〇 |
| 平野惠吾 | 東京 | 名古屋中 | | 高知市江ノ口鴨屋敷七八九ノ一 |
| 平尾半三郎 | 高知 | 高知商 | 高知市潮江五三四七土佐セメント株式會社（高知六二八、六九四、八一一） | 東京市豐島區巢鴨五ノ一〇八六 |
| 廣瀨顯而 | 岐阜 | 岐阜中 | 東京市日本橋區馬喰町二花王石鹼株式會社長瀨商會 | 東京市蒲田區道塚町八 |
| 日山儀三郎 | 兵庫 | 姫路中 | | 富山市鹿島町三三（富山二九五五） |
| 本郷長保 | 富山 | 神通中 | 富山市不二越鋼材工業株式會社 | 豐橋市東田東前山六 |
| 堀甲子藏 | 長野 | 長野商 | 豐橋市東田豐橋市立商業學校 | 大阪市住吉區田邊本町七ノ二五 |
| 堀雄三 | 岐阜 | 岐阜商 | 大阪市東區本町四ノ五七內外編物株式會社大阪販賣所 | 東京市江戸川區東小松川一〇五 |
| 市原正六 | 岐阜 | 岐阜商 | 東京市江戸川區東小松川五ノ七八〇江戸川工業株式會社（東小松川一五八） | 長野縣諏訪郡宮川村（茅野一五〇） |
| 今井鐵郎 | 長野 | 諏訪中 | （自營）　製絲寒天業 | |
| 稻垣作哉 | 愛知 | 名古屋商 | 東京市日本橋區通一ノ一五野村證券株式會社東京支店 | |



| | | | | |
|---|---|---|---|---|
| 稻熊實 | 愛知 | 愛知商 | The Persia and Japan Trading Co. Ltd., Teheran, Persia（川菱商事株式會社出張員） | 宇治山田市本町七二（山田七五三） |
| 猪野宗助（中島改メ） | 三重 | 松阪商 | （自營）　眞珠養殖業 | 金澤市二十人町四番丁一二ノ一 |
| 稻生輝直 | 愛知 | 名古屋商 | 金澤市石浦町日本銀行金澤支店（金澤八三三、九六四） | 門司市龍門町二丁目 |
| 井上知英 | 大分 | 中津商 | 門司市門司鐵道局經理課主計　掛（掛門司二一二〇） | 京城府黃金町六ノ一八 |
| 乾喜代治 | 兵庫 | 鳥取縣商 | 朝鮮京城府京城商業學校 | 愛知縣海部郡津島町南津島字小沼口五一九 |
| 磯野眞常 | 千葉 | 長生中 | 大阪市北區堂島濱通野村銀行堂島支店（北六六八〇） | 名古屋市中區村田町三ノ二三 |
| 伊藤琴壽 | 愛知 | 一宮中 | 愛知縣海部郡津島町津島染色整理株式會社（津島一六八、五七一） | 大阪府豐能郡豐津村垂水野村銀行寄宿舍（長野縣東筑摩郡鹽尻町） |
| 伊藤隆次 | 靜岡 | 靜岡商 | 名古屋市中區南長島町日本興業銀行名古屋支店 | 京都市大宮通寺ノ內三德方 |
| 伊藤清五郎 | 三重 | 富田中 | 大阪市東區備後町野村銀行 | 名古屋市中區都島町一ノ一 |
| 岩垂肇 | 長野 | 松本中 | 京都帝國大學院在學<br>京都府立福知山中學校 | |
| 岩田勝治 | 愛知 | 名古屋商 | 名古屋市中區古澤町名古屋稅務署（南五〇） | |

| | | | | |
|---|---|---|---|---|
| 門田善一郎 | 高知 | 高知商 | 名古屋市東區鶴重町三ノ六ぬぢや商店名古屋支店（東三二〇一、三二〇二） | |
| 神谷兩一 | 岐阜 | 岐阜中 | 朝鮮慶尙南道咸安郡郡北金融組合支所 | |
| 神谷歌二 | 愛知 | 岡崎商 | 名古屋市中區西川端町名古屋新聞社 | |
| 片島弘 | 岐知 | 名古屋商 | 大連市大廣場東拓ビル内テキサスオイル販賣株式會社 | |
| 加藤晃 | 愛知 | 愛知一中 | | |
| 加藤榮助 | 靜岡 | 濱松商 | 東京市麹町區飯田町驛貨物係（九段六四一） | |
| 加藤源一 | 愛知 | 尾張商 | 東京市上野廣小路松坂屋 | |
| 加藤宗治 | 大阪 | 明星中 | 大阪市東區北久寶寺町二ノ五九聯合紙器株式會社（船場五一八〇） | |
| 加藤三尾 | 愛知 | 名古屋二商 | 名古屋市東區東外堀町二ノ二清水タイル商店（東六六三〇、六六三一）上海江西路一二一號大上海陶磁廠（上海一五九二三） | |
| 加藤忠男 | 岐阜 | 岐阜商 | 大阪市南區瓦屋町五三和銀行高津支店 | |
| 川口爲治 | 三重 | 木本中 | （自營）　製材業 | |
| 川瀨榮一 | 愛知 | 明倫中 | 名古屋市東區長塀町六名古屋遞信局（東一〇四） | |
| 川瀨和夫 | 岐阜 | 名古屋商 | 名古屋市中ノ町尋常高等小學校 | |
| 木全藤造 | 愛知 | 名古屋商 | 名古屋市東區鶴重町三ノ六ぬぢや商店名古屋支店（東三二〇一） | |
| 木下紀一 | 愛知 | 明倫中 | 東京市日本橋區堀留町一ノ一愛知銀行堀留支店 | |
| 北川宗助 | 鹿兒島 | 鹿兒島商 | 東京市麹町區丸ノ内三菱銀行外國課 | |
| 鬼頭幸平 | 愛知 | 明倫中 | 名古屋市東區東芳町名古屋製陶所 | |
| 小林完一郎 | 愛知 | 刈谷中 | | |
| 小林增郎 | 三重 | 津中 | 津市丸ノ内伊勢新聞社 | |
| 小早川三郎 | 靜岡 | 沼津商 | 東京市日本橋區通一丁目愛知銀行東京支店 | |
| 神田好三郎（山田改メ） | 三重 | 四日市商 | 大阪市浪速區水崎町中山太陽堂營業部 | |
| 小出保治 | 愛知 | 名古屋中 | 愛知縣經濟部商工課 | |



| | | | |
|---|---|---|---|
| | | | 名古屋市東區田代町北畑一六 |
| | | | 名古屋市東區東主税町一〇 |
| | | | 大連市若松町五九 |
| | | | 名古屋市西區前ノ川町三ノ一 |
| | | | 東京市下谷區池ノ端七軒町七 |
| | | | 大阪市此花區中江町一九一（福島一七八）（通信先） |
| | | | 名古屋市東區千種町中道一三〇 |
| | | | 大阪市住吉區山阪町四杜月莊アパート内 |
| | | | 三重縣南牟婁郡北輪内村大字三木里 |
| | | | 名古屋市中區南小川町八二 |
| | | | 名古屋市南區東榮町二ノ一一 |
| | | | 名古屋市中區住吉町二ノ二三川瀨ぎり方（中九七〇） |
| | | | 東京市牛込區南山伏町二〇 |
| | | | 東京市杉並區西高井戸一ノ一一一渡野方（荻窪二九三七） |
| | | | 名古屋市中區櫻山町二丁目 |
| | | | 愛知縣幡豆郡寺津村寺津 |
| | | | 津市新町八町二 |
| | | | 東京市豐島區池袋町三ノ一四二五 |
| | | | 大阪市東成區南生野町五ノ九四 |
| | | | 名古屋市中區菊園町五ノ三ノ二 |

| | | | |
|---|---|---|---|
| 近藤桂三郎 | 愛知 | 曹洞三中 | 名古屋市南區神戸町魚半食料品部（南八〇三） |
| 小谷善松 | 愛知 | 熱田中 | 靜岡縣濱名郡北濱村貴布禰日清紡績株式會社濱松工場 |
| 倉田新之助 | 長野 | 長野中 | 京都市下京區四條通室町西入愛知銀行京都支店（本三一四六） |
| 黑田猛夫 | 兵庫 | 龍野中 | 朝鮮會寧歩兵第七十五聯隊 |
| 黑宮享治 | 愛知 | 愛知一中 | 名古屋市中區西川端町前津尋常高等小學校 |
| 前田壽 | 三重 | 市岡商 | 名古屋市中區廣小路通六ノ三住友ビル大林組名古屋支店（本一〇一五） |
| 前田安彥 | 愛知 | 愛知一中 | 神戸市神戸區濱花町五六神戸岡崎銀行營業部（三宮五九八三） |
| 牧野鏞二 | 愛知 | 中田中 | 名古屋市西區圓井町三丁目商業興信所名古屋支所 |
| 松本豐作 | 群馬 | 富岡中 | The Toyo Menka Kaisha Ltd., No. 5 Royal Exchange Place P. O. Box No. 531, Calcutta, India. |
| 松下辰男 | 愛知 | 豐橋中 | 東京市麹町區丸ノ内三ノ六仲四號館三號三河セメント株式會社東京事務所 |
| 毛受武夫 | 靜岡 | 靜岡商 | |



| | | | |
|---|---|---|---|
| 三村政治 | 福井 | 臺北一中 | 臺北市臺北州立臺北工業學校（臺北三八八〇三八八一） |
| 三尾多金次 | 愛知 | 名古屋商 | 名古屋市東區西新町名古屋女子商業學校 |
| 見崎昇造（山中改メ） | 愛知 | 名古屋商 | 東京市京橋區槇町二中山太陽堂東京支店（京橋三四三） |
| 光安一市 | 三重 | 神戸中 | 大阪市東區北濱五住友信託株式會社（本二五三一） |
| 三輪勝巳 | 愛知 | 名古屋商 | 神戸市神戸區海岸通三井物產支店內日本製粉株式會社神戸支店 |
| 宮垣實三 | 愛知 | 熱田中 | 愛知縣西春日井郡新川町須ヶ口豐田式織機株式會社 |
| 宮川武雄 | 大阪 | 東商 | 大阪市濱華高等商業學校教授 |
| 宮下忠雄 | 長野 | 上田中 | 上海東亞同文書院教授 |
| 宮崎平吉 | 岐阜 | 岐阜中 | 名古屋市南區役所庶務課（南四九〇〇） |
| 溝口修二 | 愛知 | 津島中 | 京橋市烏丸七條角不動貯金銀行七條支店（下四七三一―四七三三） |
| 水野弘 | 愛知 | 熱田中 | 臺北市大正町一ノ四五 |
| | | | 名古屋市東區今池町二ノ三二（東二〇五五） |
| | | | 東京市品川區品川三ノ七九二森河方 |
| | | | 大阪府泉北郡高石町羽衣五四八 |
| | | | 兵庫縣武庫郡精道村芦屋字播ノ深三三七ノ七〇吉川方 |
| | | | 名古屋市南區千年町四ノ一七六 |
| | | | 大阪市南區北桃谷町五一 |
| | | | 上海東亞同文書院職員住宅 |
| | | | 名古屋市南區瑞穗町字中ノ割八五（愛知縣中島郡千代田村大字西溝口九） |
| | | | 京都市伏見區深草七瀨川七九〇 |

| | | | |
|---|---|---|---|
| 水野鑛一 | 愛知 | 愛知一中 | 名古屋市南區熱田東町名古屋鐵道株式會社（南一四八〇） |
| 水野彌彦 | 愛知 | 東海中 | 東北帝國大學法文學部哲學研究室副手 |
| 水野康男 | 愛知 | 愛知一中 | |
| 水谷孝三 | 三重 | 愛知商 | 東京市王子區神谷町二ノ一二七〇特殊合金株式會社 |
| 森隆三（本多改メ） | 愛知 | 明倫中 | 名古屋市中區新柳町六丁目住友ビル内昭和毛糸紡績株式會社（本四〇三六） |
| 森義雄 | 愛知 | 熱田中 | 岡崎市康生町新國道筋尾三自動車株式會社販賣所（岡崎一〇五六） |
| 諸戸重孝 | 三重 | 名古屋商 | 東京市麹町區大手町遞信省電氣局檢査課（丸ノ内四五一—四七九） |
| 村井齋之祐 | 三重 | 宇治山田商 | 大阪市東區北濱町五丁目住友生命保險株式會社 |
| 村田謙一 | 愛知 | 半田中 | 岡山縣和氣郡伊部町品川白煉瓦株式會社岡山工場（片上五） |
| 長井良夫 | 奈良 | 畝傍中 | |
| 長尾安吉 | 愛知 | 名古屋商 | 名古屋市中區榮町一名古屋銀行 |



| | | | |
|---|---|---|---|
| 中村眞一 | 愛知 | 名古屋中 | 東京市麹町區丸之内海上ビル大同電力株式會社 |
| 中西健次 | 和歌山 | 和歌山中 | 東京市蒲田區新宿町高砂香料株式會社（大森二九二、蒲田三五） |
| 中尾定一 | 三重 | 眞宗勸學 | 前橋市群馬縣廳總務部統計係 |
| 中谷貢 | 大阪 | 青島日本中 | 大連市山縣通四一滿洲中央銀行大連支行 |
| 夏目一人 | 愛知 | 豐橋商 | 豐橋市職業紹介所（豐橋二五八〇） |
| 西田白之助 | 滋賀 | 愛知商 | 東京市向島區寺島町四ノ一三七大日本セルロイド株式會社販賣係東京出張所 |
| 西川好比古 | 愛知 | 東海中 | 東京市神田區末廣町一岡本自動車自轉車製作所東京出張所 |
| 西脇多喜雄 | 愛知 | 熱田中 | 名古屋市中區新榮町名古屋地方職業紹介事務局 |
| 野尻清 | 京都 | 立命館中 | 大阪市東區備後町二丁目大阪信託株式會社 |
| 野副博 | 佐賀 | 久留米商 | 滿洲國新京監察院審計部 |
| 布目忠二 | 愛知 | 愛知商 | 名古屋市南區役所庶務課（南四九〇〇） |



| | | | |
|---|---|---|---|
| 東京市杉並區高圓寺五ノ八四三 | 前橋市北曲輪町一四 | 大連市早苗町一四 | 豐橋市東田町舟原一〇三 |
| 東京市淀橋區戸塚町三ノ三九七 | 名古屋市中區東古渡町一ノ三〇 | 大阪市東區宰相町一五六 | 愛知縣愛知郡下之一色町南ノ切三角三〇二 |

| | | | | |
|---|---|---|---|---|
| 大森周二 | 愛知 | 尾張商 | Furukawa Plantation Co., P. O. Box 154 Davao, Philippine Island. | 滋賀縣長濱町三ッ矢六七 |
| 大野茂 | 愛知 | 熱田中 | 名古屋鐵道局名古屋運輸事務所（西四九二） | 名古屋市東區水筒先町二ノ四 |
| 太田俊郎 | 愛知 | 愛知商 | （自營）印刷業 | 名古屋市西區傳馬町七ノ二 |
| 岡田萬吉 | 愛知 | 愛知一中 | 東京市日本橋區堀留町二ノ三市田商店（溟花五五五） | 東京市日本橋區濱町三ノ四〇 |
| 奥田鉄一 | 愛知 | 明倫中 | （自營）酒類問屋業 | 朝鮮平壤府櫻町五三 |
| 奥田政雄 | 三重 | 松阪商 | 大阪市東區高麗橋三井物産株式會社大阪支店 | 福岡市春吉櫻木町一二三ノ九久門清方 |
| 奥村貞太郎 | 山梨 | 甲府商 | 福岡市橋口町八六日本生命保險株式會社福岡支店 | 京都市下京區東洞院上珠數屋町南（下京三九八一） |
| 尾村久一郎 | 愛知 | 刈谷中 | 東京市麹町區丸ノ内三ノ二、三菱二十一號館丸池商事株式會社東京出張所 | 三重縣松阪市日野町七二九（松阪四八） |
| 小澤文夫 | 長野 | 飯田中 | | |
| 齋木純一 | 京都 | 京都一中 | （自營）京扇子商 | |
| 齋藤恒一 | 三重 | 津中 | （自營）材木卸賣商 | |





| | | | | |
|---|---|---|---|---|
| 喜代太郎改メ櫻井泰三郎 | 福島 | 福島商 | 小倉市篠崎町東洋陶器株式會社販賣部 | 名古屋市西區傳馬町一四（本一四六五） |
| 佐藤英一 | 愛知 | 名古屋商 | （自營）疊表商 | 名古屋市西區白菊町五ノ二四 |
| 佐藤鎧三 | 愛知 | 東海中 | 名古屋市西區桶屋町名古屋中央電話局料金課（本三〇一〇—三〇一二） | 京都市左京區下鴨北園町九二ノ一 |
| 佐藤米造 | 京都 | 桃山中 | 名古屋市中區東郊通五ノ五日本貯蓄銀行東郊支店 | 名古屋市東區千種町字池下三二小林禮方 |
| 里見幹雄 | 山梨 | 甲府商 | 名古屋市南區豊田町日清紡績株式會社名古屋工場（南三二八、一六五五） | 名古屋市南區豊田町道德西ノ割二九二三 |
| 清水清馬 | 福井 | 小濱中 | 名古屋市中區西松枝町東邦電力株式會社名古屋支店（中二一八一） | 名古屋市中區幸樂町二ノ一三 |
| 清水芳雄 | 愛知 | 豊橋中 | （自營） | 高知縣吾川郡仁西村仁ノ一五七 |
| 新階佐平 | 高知 | 城東中 | 三重縣員辨郡東藤原村小野田セメント製造株式會社藤原出張所 | 岐阜縣稻葉郡芥見村芥見四六七一 |
| 篠田良種 | 岐阜 | 岐阜中 | | |
| 塩井年雄 | 三重 | 松阪商 | | 和歌山縣西牟婁郡潮岬村大字出雲五 |
| 白木春一 | 和歌山 | 田邊中 | | |

| | | | |
|---|---|---|---|
| 渡邊改メ 杉浦　要 | 愛知 | 尾張商 | 名古屋市南區港本町四名古屋銀行熱田支店港本町出張所 |
| 杉山　實 | 靜岡 | 沼津商 | 大阪市東區北濱横濱正金銀行大阪支店 |
| 須加井　健一郎 | 愛知 | 名古屋商 | 神戸市神戸區明石町四八、三菱銀行三宮支店 |
| 鈴木半七 | 愛知 | 愛知一中 | 横濱市鶴見區生麥町地先第三地區東邦石油株式會社 |
| 鈴木元次 | 靜岡 | 靜岡商 | 靜岡縣志太郡藤枝尋常高等小學校（藤枝一〇二） |
| 鈴木良吉 | 東京 | 東京一商 | 小樽市北濱町三丁目北海製罐倉庫株式會社（小樽三七四〇） |
| 福居改メ 多田不二歳 | 愛媛 | 大洲中 | 京城府南大門通リ朝鮮貯蓄銀行 |
| 高木勇夫 | 愛知 | 岡崎商 | 濱松市中澤町日本樂器製造株式會社（濱松二四、四八） |
| 高木鋌一 | 愛知 | 明倫中 | 名古屋市役所社會事業課（廳内二四二） |
| 中谷改メ 高柳百合男 | 山口 | 小倉中 | 福岡縣戸畑市汐井崎開二四日本漁網船具株式會社戸畑出張所（戸畑五三一） |
| 竹村濱善 | 長野 | 諏訪中 | 金澤市石浦町住友生命保險株式會社金澤支店 |



| | | | |
|---|---|---|---|
| | | | 名古屋市南區春山町四 |
| | | | 神戸市須磨區磯馴町三ノ九一 |
| | | | 靜岡縣志太郡西益津村田中六四 |
| | | | 京城府西四軒町一九三 |
| | | | 濱松市元濱町三〇八 |
| | | | 名古屋市東區主税町四　九 |
| | | | 福岡縣若松市山手通六丁目 |
| | | | 金澤市廿人町四番町一五 |



| | | | |
|---|---|---|---|
| 竹内信義 | 愛知 | 熱田中 | 名古屋市中區新柳町六丁目三井銀行名古屋支店（本一一一六） |
| 瀧　嘉重郎 | 愛知 | 熱田中 | |
| 瀧田益四郎 | 愛知 | 愛知一中 | （自營）名古屋綿糸取引所員 |
| 玉置元男 | 岐阜 | 東濃中 | 名古屋市中區天王崎町四東陽倉庫株式會社堀川支店（本一一〇六） |
| 田村俊郎 | 山口 | 岩國中 | 名古屋市南區熱田東町小野田セメント製造株式會社愛知支社（南二〇二） |
| 谷川一惠 | 廣島 | 成器商 | 東京市麹町區丸之内一ノ六淺野物産株式會社（丸之内二五八一） |
| 寺田柳一 | 愛知 | 刈谷中 | 愛知縣寶飯郡國府町國府實業補習學校（御油四四） |
| 手島清男 | 愛知 | 岡崎商 | 北海道空知郡砂川町三井鑛山株式會社砂川鑛業所 |
| 鳥居一良 | 愛知 | 熱田中 | 名古屋市東區東芳野町二瀧藤商會（東三二八二） |
| 外山健太郎 | 愛知 | 熱田中 | 名古屋市南區海岸通二ノ一東陽倉庫株式會社築港支店（南六一八五） |
| 北川改メ 東田延尾 | 京都 | 京都一商 | 大阪外國語學校助教授（南三〇〇四） |



| | | | |
|---|---|---|---|
| | | | 名古屋市中區長池町四ノ三八 |
| | | | 愛知縣丹羽郡古知野町新町一 |
| | | | 名古屋市中區仲ノ町三 |
| | | | 名古屋市東區千種町仲田九〇（東三六三四） |
| | | | 名古屋市南區瑞穂町東ノ割一四三ノ一 |
| | | | 東京市本郷區駒込林町二三〇原田方 |
| | | | 愛知縣碧海郡高岡村花園 |
| | | | 北海道空知郡砂川町三井砂川鑛業所第一合宿所内 |
| | | | 名古屋市東區武平町二ノ七 |
| | | | 名古屋市中區御器所町東脇六〇 |
| | | | 大阪市住吉區田邊本町八ノ一三 |

| | | | | |
|---|---|---|---|---|
| 都築四郎 | 高知 | 高知商 | 臺北市南門臺灣總督府專賣局臺北南門工場 | 臺北市下圭府町旭園內 |
| 上本衍（今枝改メ） | 廣島 | 廣島商 | 名古屋市中區笹島町名古屋鐵道局經理課（西五一） | 名古屋市東區矢田町三ノ二四ノ一 |
| 上坂種治 | 愛知 | 愛知商 | 大阪市東區平野町五ノ一瓦斯ビル太陽レーヨン株式會社 | 大阪市西成區玉出新町通四ノ一九 |
| 宇野英二 | 岡山 | 岡山一中 | 岡山縣後月郡井原町井原實業學校 | 岡山縣後月郡井原町 |
| 渡邊義一 | 秋田 | 青森商 | 弘前市土手町角弘銅鐵店（弘前一六） | 滿洲國錦縣南五經路一〇七ノ一 |
| 矢場信夫 | 島根 | 濱田中 | 滿洲國錦縣滿鐵用度部奉天用度事務所錦縣支所 | 濱松市鴨江町鴨陽館方 |
| 矢部茂夫 | 愛知 | 名古屋商 | 濱松市傳馬町愛知銀行濱松支店 | 愛知縣渥美郡田原町大字田原字東山口五五 |
| 八木秀雄 | 愛知 | 成章中 | 名古屋市中區門前町五愛知銀行門前町支店（中一六一、一六二） | 名古屋市中區南小川町四三有城義男方 |
| 八木信吉 | 愛知 | 津島中 | 在米研究中東京市麹町區丸之內東京海上ビル新館東京瓦斯株式會社（丸ノ內三四〇〇—三四〇九，四一九一—四一九五） | （鳥取縣東伯郡泊村大字園六〇七） |
| 山田忠義 | 鳥取 | 倉吉中 | | 東京市四谷區花園町九五花園アパート（四谷五九九九） |
| 山田鐵男 | 新潟 | 村松中 | | |



| | | | | |
|---|---|---|---|---|
| 山口義治 | 奈良 | 奈良商 | 京都市京都驛前丸物百貨店 | 京都市上京區小山初音町 |
| 山口雄一 | 長野 | 上田中 | 上田市海野町八十二銀行上田支店（上田一九、一一九） | 上田市大字上田三四八七 |
| 山村信郎 | 三重 | 宇治山田中 | 大阪市北區大阪鐵道局運輸課自動車掛 | 大阪市住吉區北田邊町文の里昭和アパート |
| 矢內重克 | 滋賀 | 京都商 | | 京都市北大路堀川東入 |
| 安田紀元 | 愛知 | 尾張商 | 名古屋市西區船入町愛三商船株式會社（西三五六〇） | 名古屋市中區葛町七一 |
| 吉田喜一 | 福井 | 福井商 | 名古屋市西區御幸本町通愛知銀行 | 名古屋市中區廣路町石佛四 |
| 吉田靖一 | 三重 | 四日市商 | 名古屋市役所教育部學事課（廳內二九八） | 名古屋市東區東水切町二ノ一三 |
| 吉原尙 | 山口 | 山口中 | 靜岡運輸事務所營業掛（靜岡一三五五） | 靜岡市馬淵本町三八八 |
| 吉岡藤男 | 高知 | 高知商 | 神戶市兵庫區西出町六九一日本毛織株式會社 | 神戶市林田區大塚町三ノ六二 |
| 四ッ谷淺雄 | 群馬 | 高崎商 | 大阪市浪速區水崎町中山太陽堂 | 大阪市住吉區駒川區四ノ一五 |
| 遠藤馨 | 愛知 | 熱田中 | （永眠） 昭和九年八月七日 | |

| | | | | |
|---|---|---|---|---|
| 藤井章 | 山口 | 大連商 | （同上） | |
| 服部清治 | 愛知 | 尾張中 | （同上）昭和八年六月 | |
| 川瀬敏男 | 岐阜 | 大垣商 | （同上）昭和四年三月三日 | |
| 小林十 | 愛知 | 成章中 | （同上）昭和六年十二月九日 | |
| 近藤敏三 | 三重 | 宇治山田中 | （同上）昭和九年三月十五日 | |
| 牧野弘 | 愛知 | 名古屋商 | （同上）昭和十一年五月中旬 | |
| 森井政良 | 愛知 | 名古屋商 | （同上）昭和十年七月十七日 | |
| 中根久雄 | 茨城 | 土浦中 | 同上）昭和四年七月二十七日 | |
| 成田太郎 | 愛知 | 愛知一中 | （同上）昭和七年十二月三十一日 | |
| 祖父江一郎 | 愛知 | 岡崎商 | （同上）昭和十一年十月十七日 | |
| 田村善次 | 愛知 | 名古屋商 | （同上）昭和十年十月二十日 | |



| | | | | |
|---|---|---|---|---|
| 梅村登喜雄 | 岐阜 | 東海中 | （同上）昭和八年十二月一日 | |

## 第七回卒業生

昭和五年（二〇六名）

| | | | | |
|---|---|---|---|---|
| 足立正則 | 京都 | 福知山中 | 秋田市商業學校（秋田一七九） | 秋田市手形上町三 |
| 青木享三 | 愛知 | 熱田中 | 東京市麹町區丸ノ内一ノ六明治火災保險株式會社 | 東京市目黒區上目黒三ノ一七六〇 |
| 淺井順一 | 愛知 | 岡崎商 | 滿洲國新京日本帝國總領事館 | 滿洲國新京日本帝國總領事館官舍 |
| 淺野泰一 | 岐阜 | 岐阜中 | | 廣島縣佐伯郡高田村木原ッル方 |
| 馬場實 | 滋賀 | 八幡商 | 東京市麹町區丸ノ内二ノ四、三菱重工業株式會社營業第一課 | 東京市中野區新井町五三八 |
| 千田忠雄 | 岩手 | 盛岡中 | 中華民國上海横濱正金銀行上海支店 | |
| 江崎庸三 | 愛知 | 東海中 | 名古屋市中區江越町聯合紙器株式會社名古屋營業所（南三六九、三八六九） | 名古屋市東區石薗町三ノ二四（東六五三〇） |
| 江崎吉雄 | 愛知 | 愛知一中 | 名古屋市中區榮町三丁目安田信託ビル内淺野物産株式會社名古屋出張所（中二三八九、二三九〇） | 名古屋市中區東田町四ノ二八（中一八六） |
| 藤林長一 | 三重 | 富田中 | | 四日市東八幡町 |

| | | | |
|---|---|---|---|
| 古田英雄 | 岐阜 | 岐阜商 | 名古屋市中區廣池町市立名古屋商業學校 |
| 後藤信也（松岡改メ） | 岐阜 | 大垣中 | 大阪市南區安堂寺橋通三丁目原田商事株式會社（船場二六四三—五、二六四七） |
| 濱口稔 | 三重 | 宇治山田中 | 大阪市東區北濱五住友信託株式會社（本二〇六—二一七） |
| 原田忠 | 三重 | 宇治山田商 | 名古屋市中區新柳町六ノ三福壽火災保險株式會社（本二三三八、二三三九） |
| 羽柴春一 | 愛知 | 名古屋商 | 大阪市西區立賣堀南通四ノ一〇井上商店 |
| 畠中隆三郎 | 高知 | 高知商 | 名古屋市東區鍋屋町日本貯蓄銀行支店 |
| 八田保廣 | 愛知 | 名古屋商 | 東京市本所區龜澤町三ノ二一東京本所高等實踐女學校 |
| 服部秀一 | 愛知 | 愛知商 | Pansion de Famille Alsacienne, 16 Rue Agrippa, Minet El-hussein, P. O. Box 730 Beyrouth, Syria. 鐘紡シリヤ、ベイルート駐在員 |
| 服部嘉公 | 愛知 | 名古屋商 | 名古屋市南區役所庶務課 |
| 林二郎 | 愛知 | 愛知商 | 名古屋市中區南瓦町名古屋基督教青年會（中八七〇） |
| 東根俊一 | 山形 | 名古屋中 | |



| | | | |
|---|---|---|---|
| 東野清 | 奈良 | 畝傍中 | 名古屋市中區西川端町名古屋新聞社 |
| 平岩治郎 | 愛知 | 熱田中 | 四日市市濱田三六九八參宮急行電鐵株式會社（四日市七二一〇） |
| 廣瀨春男 | 愛知 | 名古屋中 | 東京市日本橋區吳服町東京建物ビル昭榮製糸株式會社 |
| 久村元融 | 三重 | 松阪商 | 三重縣員辨郡東藤原村小野田セメント製造株式會社藤原工場 |
| 菱田正 | 愛知 | 愛知商 | 滿洲國新京城內東之馬路大新京日報社營業部 |
| 保坂俊夫 | 山梨 | 甲府商 | 新潟市上大川前五新潟電力株式會社營業所 |
| 星野朔一 | 新潟 | 新潟中 | 名古屋市西區御幸本町通六日本ポリドール蓄音機株式會社名古屋出張所（本四一一九） |
| 家田銅一 | 愛知 | 明倫中 | 名古屋市中區御器所町中京商業學校（南四五） |
| 井村榮三（奥村改メ） | 三重 | 中京商 | 名古屋市中區小林町五神戸海上運送火災保險株式會社名古屋支店（中一一七一） |
| 猪村三郎 | 愛知 | 愛知一中 | 名古屋市中區榮町一ノ一〇日本火災保險株式會社名古屋支店（本六四〇、六四一） |
| 稻垣達夫 | 愛知 | 岡崎中 | 奈良縣磯城郡朝倉村字慈恩寺 |
| | | | 名古屋市中區東畑町一ノ三九 |
| | | | 名古屋市西區則武町菱池二ノ四五七 |
| | | | 新潟市旭町二ノ五二三九 |
| | | | 名古屋市中區南大津町一ノ四（中二九七九） |
| | | | 名古屋市中區出口町二ノ三一 |
| | | | 名古屋市東區石神堂町六六 |
| | | | 愛知縣知多郡有松町有松東六八 |

| | | | |
|---|---|---|---|
| 高橋改メ 乾　豐彦 | 愛知 | 愛知一中 | 兵庫縣武庫郡大庄村日本鐵線鋼索株式會社 |
| 井上良夫 | 福岡 | 熱田中 | |
| 一本木融 | 愛知 | 名古屋商 | 名古屋市中區熱田驛前丸運運搬合資會社支店（南四〇九七、五二二） |
| 石黑博 | 愛知 | 豐橋商 | |
| 石原利夫 | 愛知 | 岡崎商 | |
| 磯村利夫 | 岐阜 | 中津商 | 大阪市南區西清水町三和銀行心齋橋支店 |
| 板淵楠五郎 | 三重 | 富田中 | |
| 伊藤信雄 | 愛知 | 愛知一中 | 名古屋市侯尊常高等小學校 |
| 伊藤義雄 | 長崎 | 東海中 | 名古屋市中區大池町名古屋銀行大池支店（東二四七） |
| 淺野改メ 岩間萬造 | 愛知 | 名古屋二商 | 愛知縣警察部保安課 |
| 海田銘次 | 愛知 | 熱田中 | 廣島縣世羅郡西大田村賀茂栗原酒造場（甲山四五） |



| | | | |
|---|---|---|---|
| 上藪喜市郎 | 滋賀 | 膳所中 | 大阪市此花區下福島大阪中央卸賣市場大阪魚株式會社（通信先） |
| 可兒明義 | 岐阜 | 大垣商 | 京都市上京區新町今出川北日本電池株式會社（西陣三〇六〇） |
| 神野隆 | 三重 | 富田中 | 東京市麹町區丸之內東京海上火災保險株式會社（丸ノ內三七一） |
| 加藤一 | 靜岡 | 沼津商 | （自營） |
| 加藤英雄 | 愛知 | 愛知商 | 名古屋市南區熱田東町名古屋鐵道株式會社（南一四八〇） |
| 加藤勝武 | 愛知 | 愛知一中 | 名古屋市役所土木部庶務課（廳內三八〇） |
| 加藤桂 | 愛知 | 愛知商 | 名古屋市南區瑞穗町愛知縣商業學校 |
| 加藤正之 | 愛知 | 名古屋商 | Mitsubishi Shoji Kaisha, Ltd., New York Beach, Equitable Bldg., 120 Broadway, New York City, N. Y., U. S. A. |
| 加藤武男 | 愛知 | 愛知商 | 名古屋市中區門前町三名古屋クラブ特定品販賣株式會社 |
| 桂太郎 | 京都 | 京都二中 | 京都市四條柳馬場角川崎信託株式會社 |
| 河合辰雄 | 愛知 | 名古屋商 | （自營）室內裝飾織物敷物商河合裝室店 |



| | | | |
|---|---|---|---|
| | | | 大阪市北區善源寺町七ノ三一 |
| | | | 京都市上京區室町通鞍馬口下ル西入ル森ノ木町四六四ノ一一 |
| | | | 靜岡縣富士郡富士町平垣二二八ノ一（富士二三） |
| | | | 名古屋市南區呼續町字丹下五四 |
| | | | 名古屋市中區櫻山町五ノ九五 |
| | | | 名古屋市東區矢田町六ノ二三 |
| | | | 名古屋市中區門前町三 |
| | | | 京都府南桑名郡保津村 |
| | | | 名古屋市中區裏門前町一ノ六五（中一二七八） |

| | | | | |
|---|---|---|---|---|
| 川崎高 | 高知 | 高知商 | 東京市日本橋區本兩替町日本銀行調査局 | 一六〇 |
| 川澤祐逸 | 愛知 | 愛知一中 | | （高知市杓田四八） |
| 木村敏夫 | 愛知 | 明倫中 | | 東京市大森區新井宿四ノ一二二 |
| 木村豊（孝一改メ） | 靜岡 | 豊山中 | 東京市深川區牡丹町三ノ一九前川製作所（本所三八二） | 名古屋市東區田代町越前三四 |
| 桐山耕一 | 岐阜 | 岐阜中 | 岐阜市神田町濃飛農工銀行（岐阜一二三、七八九、九六〇） | 岐阜市江川町四（岐阜二九五） |
| 岸亨 | 愛知 | 一宮商 | | 愛知縣丹羽郡千秋村大字佐野三一九三 |
| 鬼頭松次（鶴岡改メ） | 愛知 | 青英商 | | 名古屋市東區千種町元古井二七 |
| 小出秀臣 | 愛知 | 津島中 | 愛知縣中島郡明治村大字儀長小出春太郎商店（稲澤一三八） | 大阪市西成區姫松通一ノ三〇井上方 |
| 小池信一 | 靜岡 | 濱松商 | 大阪市浪速區水崎町中山太陽堂（戎三七〇—三七四） | 濱松市鳴江町一五二二 |
| 小島源助 | 愛知 | 熱田中 | c/o Katoh & Co., Ltd, Asia Life Bldg., Queen's Road, Hong Kong. P. O. Box 645 Hong. King. | |
| 近藤富之助 | 三重 | 大倉高商中 | 濱松市板屋町日本勤業銀行濱松支店 | |



| | | | | |
|---|---|---|---|---|
| 金兒改メ小西良雄 | 三重 | 松阪商 | 三重縣松阪市大字日野町勢南銀行松阪支店（松阪二四三） | 宇治山田市八日市場町八（山田六四七） |
| 久保進 | 三重 | 中京商 | 名古屋市西區南外堀町六ノ一日本放送協會名古屋中央放送局（代表東一〇六） | 名古屋市中區御器所町龜口七〇伊藤正野方 |
| 九岡忠 | 福井 | 大野中 | 名古屋市中區南大津町千代田生命保險相互會社名古屋支部 | 福井縣大野郡大野町東二九岡金作方 |
| 丸山武（進改メ） | 岐阜 | 中津商 | 名古屋市役所土木部庶務課（廳内三八一） | 名古屋市南區御劍町三ノ一〇篠田方 |
| 松田英嗣 | 長崎 | 熊本商 | 滿洲國吉林省公署總務廳經理科 | 滿洲國吉林省坂新開門外延康胡同清月莊 |
| 松井壽榮廣 | 愛媛 | 延岡商 | 延岡市役所庶務課 | 宮崎縣延岡市大字元町九五七 |
| 松岡夏雄 | 長野 | 松本中 | 名古屋市西區御幸本町新愛知新聞社（本一〇—一四） | 名古屋市東區前ノ町二刈谷喜久雄方 |
| 松下清吉 | 靜岡 | 靜岡商 | 小樽市色内町八丁目三菱鑛業株式會社小橋支店 | 小樽市富岡町二ノ四三、三菱三樂寮 |
| 御友猛 | 愛知 | 明倫中 | 名古屋市西區御幸本町通六丁目横濱火災海上保險株式會社名古屋支店（本一三〇〇） | 名古屋市東區西二葉町三八ノ一 |
| 三橋竹次郎 | 青森 | 青森商 | 青森市青森縣立青森商業學校（青森二六二五） | 青森市浪打練兵町四九四 |
| 滿間久藏 | 靜岡 | 靜岡商 | 靜岡市靜岡商業學校 | 靜岡市丸子四丁目 |

| | | | |
|---|---|---|---|
| 三輪田信雄 | 愛知 | 名古屋商 | 神戸市神戸區滝花町五六神戸岡崎銀行 |
| 三宅富吉 山田改メ | 福岡 | 豊津中 | （自營）（鐵工業） |
| 宮田春男 | 愛知 | 名古屋二商 | 名古屋市西區則武町日本陶器株式會社（西八七〇） |
| 水野英夫 | 愛畑 | 一宮中 | 愛知縣幡豆郡西尾町名古屋銀行西尾支店 |
| 森五郎 | 愛知 | 明倫中 | 東京市京橋區京橋第一生命保險相互會社（京橋二一八一—二一八七） |
| 森村太郎 | 愛知 | 豊橋中 | 名古屋市西區笹島町三井物産株式會社名古屋支店（西二五〇〇） |
| 森田好雄 | 三重 | 四日市商 | （自營）肥料商 |
| 村上朝平 吉村改メ | 山口 | 熱田中 | （自營）綿糸布商 |
| 村上正保 久保田改メ | 岐阜 | 本巣中 | 瀬戸市大字瀬戸名古屋銀行瀬戸支店 |
| 村岡巖 | 山口 | 京城中 | 神戸市葺合區磯上通一ノ三河崎商店（葺合三二〇一、三二〇二、三三九、三三九二） |
| 村瀬勇 | 岡山 | 津山商 | |



| | | | |
|---|---|---|---|
| 村田武 | 愛知 | 尾張商 | 瀬戸市東大塚瀬戸陶磁器工業組合（瀬戸三四） |
| 村山勇 | 佐賀 | 唐津中 | 大連市山縣通八〇出光商會大連支店 |
| 南雲節 | 三重 | 松阪商 | 三重縣飯南郡花岡高等公民學校 |
| 内藤四郎 加藤改メ | 愛知 | 豊橋中 | 廣島市江波町廣島縣立廣島商業學校 |
| 中村榮次 | 愛知 | 名古屋商 | 名古屋市中區小林町日本貯蓄銀行（中二一〇五） |
| 中村源一郎 | 愛知 | 名古屋商 | （自營）輸出向提灯、扇子製造業 |
| 中村喜四郎 | 石川 | 金澤商 | 名古屋市西區御幸本町通愛知銀行 |
| 中村實 | 靜岡 | 濱松商 | 靜岡市吳服町一丁目靜岡三十五銀行（靜岡三五） |
| 中村清一 | 愛知 | 名古屋二商 | 名古屋市中區西松ヶ枝町東邦電力株式會社名古屋支店營業部 |
| 中村誠郎 | 岐阜 | 武義中 | 福島縣石城郡赤井村日本窯業株式會社赤井工場 |
| 中島弘次郎 | 愛知 | 愛知一中 | 名古屋市中區南大津町松坂屋（中二一二一） |
| | | | 愛知縣東春日井郡水野村大字中水野一一四九 |
| | | | 三重縣松阪市松阪殿町一五五七ノ四 |
| | | | 廣島市南千田町一〇三四 |
| | | | 名古屋市西區閼井町三（本三九一一） |
| | | | 名古屋市西區上園町三ノ一〇（本二八九八） |
| | | | 名古屋市南區瑞穂町東ノ割八〇葛島方 |
| | | | 靜岡市大岩宮下町四二 |
| | | | 名古屋市西區桑名町三ノ二（本二二四八） |
| | | | 名古屋市西區稲葉地町一二六 |

| | | | | |
|---|---|---|---|---|
| 中田藤雄 | 愛知 | 岡崎中 | （自營） | 貿易業 |
| 中田康雄 | 三重 | 松阪商 | 名古屋市東區今池町名古屋市立第二高等小學校（東四五一一） | |
| 夏目八郎 | 靜岡 | 東洋商 | Consulate General of Japan, Union Bldg., Collyer Quay, Singapore, Straits Settlements. | |
| 西牧武人 | 長野 | 松本商 | 福島縣郡山市片倉製絲紡績株式會社岩代製絲所（郡山二一五） | |
| 西村善四郎 | 愛知 | 名古屋商 | 名古屋市中區新柳町六丁目三井銀行名古屋支店（本一一一六） | |
| 中島改メ西野茂雄 | 茨城 | 甲府中 | 横濱市中區新港町横濱税關會計課（本八九〇） | |
| 丹羽義秋 | 愛知 | 尾張商 | 大阪市南本町二丁目豊島商店（船場二七二二—八） | |
| 野崎庄三 | 山形 | 山形商 | 大阪市旭區北清水町三三ノ二第一火災海上保險株式會社大阪支店 | |
| 小川武雄 | 北海道 | 熱田中 | 東京市麹町區三ノ六日本參酒鑛泉株式會社（丸ノ内二二七一） | |
| 小川貞三 | 福井 | 福井商 | 東京市日本橋區本町三井物産株式會社 | |
| 小木定美 | 靜岡 | 名古屋二商 | 名古屋市新榮町警察署 | |
| 大原靖 | 愛知 | 山口中 | 名古屋市東區東芳野町一ノ六七伊藤幹三商店（東三〇五〇） | |
| 大久保修 | 三重 | 津中 | 大阪市天王寺區上本町六ノ一參宮急行電鐵株式會社營業課（天王寺三三三三） | |
| 大村菊三郎 | 靜岡 | 靜岡商 | 東京市麹町區丸之内二丁目明治生命保險株式會社 | |
| 大軒直平 | 靜岡 | 濱松一中 | 大垣市郭町東邦電力株式會社大垣營業所（大垣一〇七） | |
| 太田清司 | 靜岡 | 見付中 | 濱松市傳馬町不動貯金銀行濱松支店 | |
| 大脇鉦造 | 愛知 | 東海中 | 愛知縣西春日井郡新川町須ヶ口豊田式織機株式會社 | |
| 岡部彌助 | 愛知 | 名古屋二商 | 京都市河原町二條南島津製作所（上四八三） | |
| 岡田秀一 | 北海道 | 東京六中 | 札幌市中島公園内日本放送協會札幌中央放送局（札幌三七〇〇） | |
| 岡田立 | 愛知 | 愛知商 | 臺北市榮町三ノ一八菊之内ジャパン・ツーリスト・ビューロー臺北案内所 | |
| 奥村毅 | 岐阜 | 岐阜商 | 名古屋市南區堀田通リ三ノ三愛知時計電機株式會社瑞穂工場（南二一五〇） | |
| 佐分清次 | 愛知 | 尾張商 | 名古屋市南區熱田神宮坂一三七 | |
| | | | 大阪府中河郡久賓寺村久賓寺二一七九ノ一櫻橋西一丁水谷方 | |
| | | | 大垣市南寺内町二一ノ三 | |
| | | | 靜岡縣磐田郡中泉町四九三 | |
| | | | 名古屋市東區東橦木町六ノ七 | |
| | | | 京都市左京區吉田近衛町九 | |
| | | | 札幌市南十六條西九ノ六九 | |
| | | | 臺北市大正町三ノ三三 | |
| | | | 岐阜市本町四ノ一二 | |
| | | | 名古屋市西區泥江町一ノ七（西二〇九一） | |







| | | | |
|---|---|---|---|
| | | | 名古屋市中區七本松町一ノ一三（南七六〇七） |
| | | | 名古屋市中區出口町二ノ四二 |
| | | | 名古屋市東區田代町蛇ヶ池上一〇八ノ五九 |
| | | | 横濱市中區天神町一ノ一七相澤三之助方 |
| | | | 神奈川縣都筑郡新治村臺 |
| | | | 名古屋市東區彩江橋通リ二ノ一九 |

| | | | |
|---|---|---|---|
| 齋藤亮三 | 愛知 | 明倫中 | 名古屋市外新川町二二八八新川製紙株式會社（尾張新川一九） |
| 齋藤良造 | 山梨 | 甲府商 | 東京市麹町區丸ノ内一ノ八興銀ビル大日本人造肥料株式會社營業部 |
| 齋藤鋹次 | 愛知 | 愛知商 | 大阪市旭區友淵町鐘淵紡績株式會社淀川支店 |
| 榊原信雄 | 東京 | 京都三中 | 滿洲國新京民政部總務司資料科 |
| 榊原義郎 | 愛知 | 半田中 | 豊橋市本町四〇愛知銀行豊橋支店 |
| 佐藤一盛 | 宮城 | 岡崎中 | 名古屋市中區鐵砲町二ノ三〇名古屋市貿易斡旋所（中二〇五五） |
| 佐藤重幸 | 愛知 | 熱田中 | 名古屋市中區長島町三菱銀行名古屋支店（本二一七六） |
| 佐藤保義 | 愛知 | 東海中 | 大速市山縣通リ福昌公司 |
| 澤田德丙 | 愛知 | 半田中 | 上海四川路東洋棉花株式會社上海支店 |
| 關好朗 | 德島 | 住吉中 | 滿洲國哈爾賓道裡モストワヤ街七〇不破洋行ハルピン出張員 |
| 柴田喜一 | 愛知 | 愛知商 | 大阪市此花區下福島二ノ七八國際水産株式會社大阪出張所 |



名古屋市西區花ノ木町二ノ五
東京市杉並區高圓寺一ノ四七八
豊橋市東田町西脇一〇三ノ一中村猪三郎方
名古屋市中區廣見町四ノ四九
名古屋市中區伊勢山町四六
大運市霧島町鐵牛寮内



| | | | |
|---|---|---|---|
| 柴田清一 | 愛知 | 愛知商 | 愛知縣廳學務課社會課（東六一六〇） |
| 柴山巍 | 岐阜 | 小諸商 | 名古屋市南區瑞穂町名古屋市民病院 |
| 清水利雄 | 群馬 | 高崎商 | 東京市本所區横川橋一丁目東京地方專賣局（墨田五四〇四） |
| 白幡五郎改メ梧郎 | 福島 | 大連商 | 東京市京橋區寶町味ノ素ビル日本電氣工業株式會社 |
| 相馬貞藏 | 新潟 | 新潟中 | 名古屋市中區西川端町名古屋新聞社 |
| 菅原茂夫 | 愛知 | 明倫中 | 名古屋市南區大江町三菱重工業株式會社名古屋航空機製作所 |
| 杉原錠夫 | 愛知 | 名古屋商 | 愛知縣海部郡津島町愛知銀行津島支店 |
| 杉本正雄 | 愛知 | 熱田中 | 名古屋市東區七間町一ノ一矢作水力株式會社（東三二一〇） |
| 杉本卓三 | 靜岡 | 榛原中 | 名古屋市東區東芳野町一ノ七六伊藤幹三商店 |
| 杉岡弘一 | 岐阜 | 大垣中 | 東京市京橋區越前堀二中央商業學校 |
| 杉浦榮三 | 愛知 | 熱田中 | 東京市赤坂區葵町三大倉高等商業學校 |
| | | | 東京市國民新聞社學藝部 |
| | | | 名古屋市中區東瓦町三 |
| | | | 名古屋市東區千種町西裏一三〇（呼東二五一八） |
| | | | 東京市本郷區駒込追分町三一光明館方 |
| | | | 東京市杉並區永福町四一〇 |
| | | | 名古屋市南區石川町四ノ一七 |
| | | | 名古屋市中區仲ノ町三ノ二七 |
| | | | 愛知縣海部郡津島町字川原毛坪カノ割一五七四 |
| | | | 名古屋市東區花田町二ノ八 |
| | | | 名古屋市東區大杉町六ノ一〇三 |
| | | | 東京市麹町區麹町五ノ四ノ二高田方 |
| | | | 東京市四谷區花園町九五花園アパート二五（通信先） |

| | | | |
|---|---|---|---|
| 杉山義男 | 岐阜 | 名古屋二商 | 天津日本租界旭街日本國際觀光局天津分局 |
| 周防和成 | 鳥取 | 米子中 | 一宮市上本町糸慶商店（一宮五四五） |
| 鈴木榮一 | 靜岡 | 濱松商 | 愛知縣丹羽郡古知野町瀧實業學校（古知野一〇五） |
| 鈴木廣治 | 愛知 | 半田中 | 名古屋市中區天王崎町四東陽倉庫株式會社堀川支店（本一一〇六） |
| 鈴木弘一 | 愛知 | 熱田中 | （自營）自轉車卸商 |
| 鈴木宗純 | 三重 | 四日市商 | 三重縣富洲原町平田製網株式會社 |
| 鈴木保彦 | 愛知 | 愛知一中 | 名古屋市中區南大津町一ノ一〇伊藤銀行中支店（中一一二二） |
| 鈴木善作 | 靜岡 | 三島商 | 靜岡市株式會社靜岡銀行 |
| 田島貞一 | 岐阜 | 大垣商 | 岐阜市今小町岐阜信用購買組合聯合會 |
| 高川謙二 | 愛知 | 名古屋商 | 愛知縣丹羽郡古知野町瀧學業學校（古知野一〇五） |
| 高木良一 | 愛知 | 愛知一中 | 東京市日本橋區本石町日本銀行調査局歐米係 |



| | | | |
|---|---|---|---|
| 津田改メ高木豊次 | 愛知 | 名古屋商 | 愛知縣丹羽郡古知野町字牧目一六ノ一 |
| 高野清造 | 富山 | 富山商 | 愛知縣知多郡半田町中村三二 |
| 山口改メ嵩岡哲治 | 新潟 | 新潟商 | 名古屋市西區傳馬町四ノ八（本三三四九） |
| 武田重三 | 愛知 | 熱田中 | 三重縣三重郡富洲原町東洋町 |
| 鈴木改メ竹本善三 | 廣島 | 笠岡商 | 名古屋市東區安房町二九 |
| 竹内義生 | 熊本 | 鹿兒島中 | 靜岡市鷹匠町二ノ五五藤波方 |
| 瀧川新一郎 | 福井 | 大野中 | 名古屋市東區千種町元古井二七 |
| 玉越大海 | 愛知 | 愛知商 | 東京市大森區馬込町東四ノ二六八 |
| 富田啓治郎 | 愛知 | 熱田中 | 新潟市東堀前通七番町第四銀行 |
| 柘植孝八 | 岐阜 | 惠那中 | （自營）法衣商 |
| 辻本亮 | 愛知 | 津島中 | 大阪市西淀川區濱老江上四ノ二二精版印刷株式會社（土佐堀一一四〇、一四八二、一二〇九） |
| | | | 福岡縣京都郡刈田町九州曾達株式會社 |
| | | | （自營）輸出向內地向各種絹織物製造業（勝山九） |
| | | | 名古屋市中區裏門前町三三二八ユニオン商事（中二七〇七） |
| | | | 名古屋市中區南大津町福壽生命保險株式會社 |
| | | | 東京市小石川區林町三五（大塚五二七四） |
| | | | 富山市中野新町一六（富山二〇九一） |
| | | | 新潟縣中蒲原郡鳥屋野村下所島 |
| | | | 名古屋市中區下茶屋町五一（南四三二） |
| | | | 大阪市東成區腹見町四六三稻垣方 |
| | | | 福井縣大野郡勝山町下元祿一一（勝山一二〇） |
| | | | 名古屋市中區新榮町二ノ七玉越信義方 |
| | | | 名古屋市中區裏門前町三三二八（中二七〇七） |
| | | | 東京市四谷區左門町三二 |
| | | | 愛知縣海部郡七寶村大字川部 |

| | | | |
|---|---|---|---|
| 塚本新吾 | 新潟 | 新潟商 | 新潟市上大川前六株式會社中野組（新潟七〇二） |
| 都築能治 | 愛知 | 半田中 | 大阪市難波南海高島屋（戎五〇二五—九） |
| 上田鏡一 | 愛知 | 名古屋商 | 名古屋市西區傳馬町一ノ七材總事務所 |
| 海村清明（片山改メ） | 茨城 | 愛知一中 | 名古屋市中區狹間町中京商業學校 |
| 浦神賢一 | 和歌山 | 新宮商 | 京都市右京區花園京都商業學校 |
| 臼井巖 | 岐阜 | 岐阜商 | 大阪市東區淡路町二ノ三一猪崎商店 |
| 渡邊文男 | 新潟 | 村松中 | 名古屋市中區榮町榮屋（中一一九一） |
| 渡邊積 | 佐賀 | 唐津中 | |
| 八木松彥（青木改メ） | 愛知 | 大館中 | |
| 矢島馬雄 | 佐賀 | 京城商 | 朝鮮咸興府京城專賣支局咸興出張所 |
| 山田五郎 | 愛知 | 愛知商 | 名古屋市立高辻尋常小學校 |



| | | | |
|---|---|---|---|
| 山田實 | 愛知 | 名古屋中 | 名古屋市中區門前町三ノ二五株式會社高田商會名古屋支店（中四五五五、四五五六） |
| 山田忠男 | 岐阜 | 東海中 | 名古屋市中區笹島町名古屋運輸事務所 |
| 山田常一 | 三重 | 四日市商 | 三重縣富田町網勘製網株式會社（自營） |
| 山口喜代三 | 廣島 | 廣島商 | 荒物百貨卸商廣島市堺町四丁目舊市場通サイダーラムネ製造業廣島市十日町一四（廣島三三八八） |
| 山本治 | 三重 | 松阪商 | 四日市市三重縣立四日市商業學校（四日市一五五） |
| 山内七郎 | 高知 | 高知商 | Pearl Merchant Terashita Z Co., P. O. Box 44 Thursday Island, Queensland, Australia. |
| 矢本貞幹 | 岐阜 | 武義中 | 東北帝國大學法文學部英文學研究室 |
| 柳田象義（勘一改メ） | 愛知 | 名古屋商 | 名古屋市中區東陽町五丁目日本貯蓄銀行東陽支店（中二六〇五） |
| 安福弘篤 | 愛知 | 名古屋商 | |
| 余語政一 | 愛知 | 愛知商 | 一宮市上仲町山一商店 |
| 余合俊一 | 愛知 | 東海中 | 四日市市濱田參宮急行電鐵株式會社（四日市七三〇） |
| | | | 名古屋市西區西柳町二丁目名古屋鐵道株式會社運輸課（西二〇〇） |
| | | | 名古屋市南區上通町二ノ一〇 |
| | | | 岐阜縣多治見町一二五六 |
| | | | 三重縣桑名郡桑名町北寺町三〇三二 |
| | | | 廣島市十日市町一四（廣島三三八八） |
| | | | 四日市市濱一色一〇六七東町七番組 |
| | | | 仙臺市米ヶ袋中丁二〇 |
| | | | 名古屋市中區堅三藏町三ノ一六 |
| | | | 名古屋市中區荒田町一ノ五八（東六五七七） |
| | | | 名古屋市西區江中町二ノ八 |

| | | | | | |
|---|---|---|---|---|---|
| 横山金平 | 岐阜 | 青英商 | 名古屋驛前丸運運搬合資會社（西二〇〇五） | 名古屋市中區下廣井町二丁目土川方 | 一七二 |
| 寄田豐之介 | 愛知 | 愛知商 | 名古屋市中區新榮町日本貯蓄銀行新榮町支店（東一〇三） | 名古屋市中區白山町二九（東四三四〇） | |
| 吉田宗三郎 | 愛知 | 名古屋商 | 津市伊豫町五〇四森永製品東海販賣株式會社津出張所 | | |
| 吉原武助 | 靜岡 | 豐橋商 | 大阪市浪速區水崎町中山太陽堂 | 大阪市住吉區天神ノ森二ノ六二伊藤 | |
| 肆矢源吾 | 岐阜 | 岐阜商 | 大阪市西區京橋堀上通二ノ一日本火災保險株式會社大阪支店（土佐堀一三六） | 靜枝方 | |
| 油井一人 | 廣島 | 尾道商 | 名古屋市西區御幸本町七丁目中央信託株式會社 | 大阪府北河內郡守口町大字守口下ノ町大西房次郎方 | |
| 足立眞一 | 靜岡 | 濱松一中 | （永眠）昭和十年一月八日 | 名古屋市中區荒田町三ノ三九 | |
| 橋本純一郎 | 三重 | 四日市商 | （同上）昭和十一年三月三十日 | | |
| 古市鋼一郎 | 岐阜 | 武義中 | （同上）昭和六年六月 | | |
| 高坂高市 | 愛知 | 京城中 | （同上）昭和九年二月二十七日 | | |
| 三浦第一 | 熊本 | 宇土中 | （同上）昭和六年九月五日 | | |

| | | | | |
|---|---|---|---|---|
| 毛利明啓 | 東京 | 東京五中 | （同上）昭和六年三月二十八日 | |
| 中村武衛 | 三重 | 宇治山田中 | （同上）昭和十年十二月二十三日 | |
| 岡本實 | 愛知 | 東海中 | （同上）昭和十年九月二十六日 | |
| 獅々友卯次郎 | 香川 | 坂出商 | （同上）昭和六年六月一日 | |
| 立花昌夫 | 山口 | 下關中 | （同上）昭和五年十月十三日 | |
| 竹中順吉 | 和歌山 | 成器商 | （同上）昭和五年八月十三日 | |
| 渡邊東造 | 岐阜 | 大垣商 | （同上）昭和九年八月三十日 | |
| 吉村清三郎 | 三重 | 愛知一中 | （同上）昭和七年三月十七日 | |
| 矢間伊知郎 | 京都 | 熱田中 | （同上）昭和八年十二月 | |
| 山中良磨 | 愛知 | 一宮中 | （同上）昭和十年十一月 | |

第八回卒業生　昭和六年（二一七名）

| | | | | |
|---|---|---|---|---|
| 阿部千治 | 愛知 | 岡崎商 | 愛知縣岡崎市役所上水道部（岡崎五五一） | 岡崎市明大寺町字川端 |
| 安島安治 | 茨城 | 水戸商 | | 神奈川縣中郡秦野町二一五六 |
| 青木清二 | 京都 | 京都一商 | 京都市千本七條下ル第一工業製藥株式會社 | 京都市東山區知恩院山内北林林下町四四二源光院内 |
| 新井鉦二（右原改メ） | 群馬 | 愛知一中 | 名古屋市中區榮町四丁目安藤商店（東四二三〇） | 名古屋市中區南伊勢町二ノ一（中八七七） |
| 新井義直 | 奈良 | 奈良商 | 大阪市浪速區水崎町中山太陽堂（戎三七〇） | 大阪市北區松坂ヶ町五一（堀川一六四〇） |
| 荒川陶一（波邊改メ） | 愛知 | 愛知商 | 名古屋市中區狹間町中京商業學校 | 名古屋市中區廣瀨町二ノ一三 |
| 在原卓夫（四山改メ） | 山梨 | 沼津商 | | 東京市麻布區狸穴町一〇 |
| 飛鳥井德三郎 | 京都 | 京都一商 | 京都市千本今出川丹神マート百貨店 | 京都市上京區一條通千本東入（西陣八三六） |
| 長英雄 | 靜岡 | 豆陽中 | 小樽市稻穂町東七ノ二五ノ六福壽生命保險株式會社北海道支部 | 小樽市入船町九ノ四三春日館内 |
| 大藤兵三 | 滋賀 | 村松中 | 大津市橋本町滋賀銀行本店 | 大津市藏橋町和歌山兵作方 |
| 江尻太郎右工門 | 愛知 | 明倫中 | （自營）窯業原料製造販賣 | 名古屋市東區德川町五ノ五三（東七八九五） |





| | | | | |
|---|---|---|---|---|
| 藤原熊雄 | 山梨 | 甲府商 | 大阪市東區北濱四ノ一四京華社大阪支店 | 大阪市西淀川區大仁東一丁目田中一男方 |
| 藤原茂 | 和歌山 | 關西甲種商 | 大阪市西淀川區傳法町南二日本亞鉛鍍鋼業株式會社大阪工場（土佐堀三〇二七） | 大阪市西區北堀江上通三ノ三原周吉方 |
| 伏見與作 | 靜岡 | 靜岡商 | 東京市京橋區京橋二ノ八ノ二昭和生命保險相互會社 | 東京市中野區上町一七菅原方 |
| 其阿彌猛 | 廣島 | 廣島商 | 神戸市兵庫區和田崎三丁目三菱電機株式會社神戸製作所（兵庫九二六） | 神戸市須磨區天神町四五熊崎方 |
| 後藤俊久 | 岐阜 | 大垣商 | | |
| 花村淳介 | 愛知 | 明倫中 | 大阪市西淀川區浦江北三丁目日本電子工業株式會社（土佐堀二六三五、二六三六） | 尼崎市神田北通リ九ノ二五〇神田莊内 |
| 長谷川昌三 | 愛知 | 明倫中 | 青森市浪打大湊木材株式會社（青森二三三、八二〇） | 青森市南浪打五九五 |
| 服部邦雄 | 愛知 | 愛知一中 | 名古屋市西區西柳町名古屋鐵道局保線課（四一五） | 名古屋市東區長塀町三ノ一五 |
| 服部鎮 | 愛知 | 東海中 | 名古屋市南區明治町三、明治時計製造合資會社 | 名古屋市東區本重町六ノ二 |
| 東川三男 | 廣島 | 廣島高師附屬中 | 廣島地方專賣局府中出張所 | 廣島縣芦品郡府中町老松町槙野方 |
| 平林實 | 愛知 | 一宮中 | 名古屋市南區熱田神戸町名古屋市立神戸青年學校 | 名古屋市南區豊田町内田橋アパート |

| | | | |
|---|---|---|---|
| 平賀松太郎 | 廣島 | 廣島商 | 大連市浪速通幾久屋百貨店 |
| 平松鋹一 | 愛知 | 愛知商 | 名古屋市西區菅原町二丁目竹中工務店名古屋支店（本六、七） |
| 平野宗一 | 愛知 | 愛知一中 | 名古屋市中區南伊勢町一ノ三名古屋株式取引所（中一一五一） |
| 平野十三二 | 愛知 | 東海中 | 名古屋市中區榮町七ノ一〇日本勸業銀行名古屋駐在員出張所（中一四三〇） |
| 平尾幹雄（植田改メ） | 岡山 | 岡山一中 | 朝鮮咸北明川郡西面三鄕洞朝鮮石炭工業株式會社永安工場 |
| 平尾彌太郎（伊藤改メ） | 愛知 | 名古屋商 | 名古屋市葵尋常高等小學校（東五一七〇）名古屋市棣棠尋常高等小學校（東三九二〇） |
| 保坂豐 | 靜岡 | 靜岡商 | 名古屋市中區笹島町三井物產內三井生命保險株式會社名古屋支店（西一三二六） |
| 堀田義雄 | 愛知 | 熱田中 | （自營）　陶磁器貿易商 |
| 市川三郎 | 愛知 | 豐橋商 | 神戶市兵庫區和田崎町三菱重工業株式會社神戶造船所 |
| 市岡讓（寬改メ） | 三重 | 四日市商 | 臺北市東門町三條圓西ペイント株式會社臺北出張所（臺北二〇七二） |
| 井手力 | 東京 | 明倫中 | 名古屋市中區榮町二丁目榮屋（中一一九一） |





| | | | |
|---|---|---|---|
| 池田辰二 | 佐賀 | 鹿島中 | 東京市京橋區銀座四教文館ゴル名古屋新聞社東京支社（中二一五一） |
| 今井嘉雄 | 愛知 | 明倫中 | 大阪市東區南久太郎町二福壽火災保險株式會社大阪支社 |
| 今尾修造 | 愛知 | 熱田中 | 名古屋市東區葵町尾張時計株式會社（東二二四八、二四四二） |
| 井村滋 | 奈良 | 畝傍中 | 名古屋市西區下園町服部與合名會社 |
| 尹佐殷 | 朝鮮 | 龍谷中 | （自營）　貿易商 |
| 猪熊廣光（山田改メ） | 兵庫 | 瀧川中 | 神戶市兵庫區島上町猪熊商店 |
| 犬飼重幸 | 愛知 | 名古屋商 | 名古屋市西區御幸本町通愛知銀行 |
| 石谷時二郎 | 鳥取 | 鳥取二中 | 撫順東十條通り五一榊谷組出張所 |
| 石黑廣中 | 愛知 | 愛知一中 | 名古屋市中區西伊勢町一ノ三名古屋株式取引所（中一一五一） |
| 磯島篤三 | 大阪 | 茨木中 | 大阪市東區備後町三丁目大阪信託株式會社 |
| 伊藤巖 | 岐阜 | 東海中 | 名古屋市中區新榮町愛知縣廳都市計畫課（東六一六〇） |
| | | | 名古屋市中區東田町二ノ五（呼東五一五三） |
| | | | 名古屋市東區德川町三ノ八（東一七九四） |
| | | | 朝鮮釜山府草梁町三九二 |
| | | | 愛知縣東春日井郡西春村九之坪一四九 |
| | | | 撫順東十條通四五 |
| | | | 名古屋市中區廣路町川名六九 |
| | | | 大阪府三島郡茨木町一四二六（茨木三〇二） |
| | | | 名古屋市西區菊井通七ノ八 |

| | | | | |
|---|---|---|---|---|
| 伊藤二郎 | 三重 | 四日市商 | （自營）鐵道構內營業 | 三重縣鈴鹿郡龜山町西町一七四（龜山四〇） |
| 伊藤嘉孝（榮改メ） | 福岡 | 久留米商 | 大阪市北區堂島堂ビル七ブリッヂストンタイヤ株式會社大阪出張所 | 大阪市西淀川區塚本町七五〇ノ五 |
| 伊藤庄一郎 | 三重 | 四日市商 | 東京市麹町區丸之內二ノ一六明治生命保險株式會社 | |
| 井藤千城 | 熊本 | 鹿本中 | 栃木縣立石橋中學校 | 東京市牛込區中里町二七宮崎方 |
| 岩村鑛一郎 | 愛知 | 明倫中 | 東京市日本橋區本兩替町日本銀行本店審査部 | 名古屋市南區熱田東町字夜寒四ノ二 |
| 岩田久治（澤木改メ） | 愛知 | 刈谷中 | 名古屋市南區千年町船方愛知時計電機株式會社（南一七二） | 兵庫縣川邊郡伊丹町字金岡七七 |
| 井澤秀雄（村松改メ） | 愛知 | 東海中 | 大阪市西區本田三番町大阪貯蓄銀行支店 | 北鮮清津府幸町富士屋旅館 |
| 門田隆之助（谷本改メ） | 岡山 | 福山誠之館中 | 朝鮮清津府敷島町九朝鮮油脂株式會社 | 岐阜市端詰町八 |
| 開發英一 | 大阪 | 天王寺商 | 岐阜縣武儀郡美濃町美濃町土木出張所 | 名古屋市中區丸屋町五ノ四七（東五〇八四） |
| 龜井國彥（友松改メ） | 愛知 | 愛知商 | | 北海道根室町大字梅ヶ枝町二ノ八（根室三〇九） |
| 神垣明吉 | 北海道 | 根室商 | （自營）海產物商 | |





| | | | | |
|---|---|---|---|---|
| 金森春三（大橋改メ） | 滋賀 | 虎姬中 | 神戶市濱邊通四神戶ビル內田附忠合資會社神戶出張所（葺合五三九〇、三三三〇） | 大阪府南海沿線佐野車町（佐野一二八） |
| 神田順一 | 岐阜 | 岐阜中 | 岡山縣宇野港外三菱鑛業株式會社直島製練所 | 名古屋市東區主稅町二ノ一二 |
| 金子透 | 千葉 | 明倫中 | 名古屋市東區上竪杉ノ町四ノ一內務省名古屋土木出張所（東四九五〇、四九四、四九五二） | 福岡市西公園二八金川寬方 |
| 笠井友義 | 富山 | 富山中 | 福岡市天神町八〇ノ二日本興業銀行福岡支店 | 名古屋市南區駒場町瑞穗アパート內 |
| 加藤倭二 | 岐阜 | 岐阜中 | 名古屋市中區小林町東京動產火災保險株式會社名古屋支部（東一六八一） | 愛知縣愛知郡猪高村上社字苗代田六二 |
| 加藤鉚造（角田改メ） | 愛知 | 明倫中 | 名古屋市中區廣小路通六ノ三住友ビル五中信會（本二一九一） | 名古屋市東區千種町出口五三 |
| 加藤三郎 | 愛知 | 明倫中 | 愛知縣西春日井郡新川町須ヶ口豐田式織機株式會社 | 愛知縣西春日井郡師勝村大字六ッ師 |
| 加藤眞治 | 愛知 | 名古屋中 | 岐阜縣益田郡中原村瀨戶日本電力株式會社瀨戶第二建設所 | 名古屋市中區廣瀨町二ノ八二 |
| 加藤武之 | 愛知 | 熱田中 | 名古屋市中區大池町名古屋商工會議所（中一一七五） | 名古屋市西區澤井町二九 |
| 川口忠嘉 | 奈良 | 奈良商 | 名古屋市東區東大曾根町中一丁目名古屋銀行大曾根支店 | |
| 川島春男 | 愛知 | 名古屋商 | | |

| | | | |
|---|---|---|---|
| 川島信男 | 兵庫 | 姫路中 | 兵庫縣佐用郡佐用町佐用中國合同電氣株式會社佐用出張所（自營）玩具貿易商 |
| 川島米吉 | 滋賀 | 尾張中 | |
| 北村初太郎 | 京都 | 京都一商 | 茨城縣多賀郡助川町日立製作所田立工場 |
| 北尾健一 | 京都 | 京都一商 | 名古屋市中區榮町一株式會社名古屋銀行 |
| 鬼頭靜夫 | 愛知 | 名古屋中 | 山形縣酒田市商業學校 |
| 小林純次郎 | 佐賀 | 兵庫二中 | 神戸市神戸區播磨町五〇エル、デイ、エプラハム商會（三宮三一七二） |
| 纐纈賢三 | 岐阜 | 明倫中 | 名古屋市東區布池町名古屋市東區役所庶務課（東五〇一〇） |
| 河野英夫 | 愛知 | 名古屋商 | 名古屋市中區門前町愛知銀行門前町支店（中一六一、一六二） |
| 河野茂 | 新潟 | 高田中 | 名古屋市中區住吉町後藤證券株式會社（中一一二） |
| 小島金雄 | 愛知 | 愛知商 | The Mitsui Bank Ltd., Bombay, India. |
| 駒木長次 | 北海道 | 函館商 | 愛知縣東春日井郡守山町大字瀬戸新堀三五名古屋硬質紙器株式會社 |





| | | | |
|---|---|---|---|
| 小松藤吾 | 長野 | 松本商 | 名古屋市中區新柳町第一生命保險相互會社名古屋支部 |
| 小西謙二 | 愛知 | 濱松一中 | 東京市日本橋區吳服橋二ノ一帝國製帽株式會社東京出張所（日本橋一八五三） |
| 小山良隆 | 奈良 | 五條中 | 大阪市港區三條通四丁目大阪稅關（西三〇〇一三〇三） |
| 久保幸三 | 長野 | 長野中 | 名古屋市西區江川端町日本貯蓄銀行淨心支店 |
| 熊田正三 | 兵庫 | 神港商 | 神戸市兵庫區新在家町神戸中央卸賣市場內神戸中央青果株式會社（兵庫九六） |
| 黑田良一 | 愛知 | 明倫中 | （自營）一閑張漆器商 |
| 前田嘉德 | 北海道 | 函館商 | （自營）海產物問屋業 |
| 間宮眞次 | 愛知 | 愛知商 | 愛知縣知多郡常滑町伊奈製陶株式會社 |
| 松田三郎 | 愛知 | 熱田中 | 名古屋市中區榮町安田信託ビル淺野物產株式會社名古屋出張所 |
| 松田義秋 | 和歌山 | 海南中 | （自營）諸板木材商 |
| 松本次郎 | 愛知 | 東邦商 | 名古屋市中區南伊勢町名古屋株式取引所（中一一五一） |

| | | | |
|---|---|---|---|
| 大阪市住吉區昭和町東三ノ一一 | | | |
| 茨城縣多賀郡助川町東町二〇八〇 | | | |
| 名古屋市中區御器所町天神東一二五丹下方 | | | |
| 山形縣酒田市長泥町塚本方（名古屋市中區牧野町村內五） | | | |
| 兵庫縣明石郡垂水町西垂水一一六七（舞子一一六七） | | | |
| 名古屋市東區南外堀町一〇ノ一（東三五四三） | | | |
| 名古屋市東區赤萩町一ノ五八 | | | |
| 名古屋市南區川澄町二ノ一一小塚淺次郎方） | | | |
| 名古屋市東區大曾根町三五伊藤實藏方 | | | |

| | | | |
|---|---|---|---|
| 名古屋市中區天池町三ノ八 | | | |
| 東京市品川區大井金子町六三八三同潤會一六號 | | | |
| 大阪市港區南八幡屋町一ノ一六九野々下元治郎方 | | | |
| 名古屋市中區大和町一ノ九日本貯蓄銀行寄宿舍 | | | |
| 神戸市兵區切戸町三二八 | | | |
| 名古屋市中區鐵砲町三ノ五（中一一一、七四七） | | | |
| 北海道函館市東濱町二三（函館一二九一） | | | |
| 愛知縣知多郡常滑町呼（常滑一〇六） | | | |
| 愛知縣愛知郡鳴海町三六〇作ノ山 | | | |
| 和歌山縣海草郡黑江町新地（日方三四一） | | | |
| 名古屋市東區矢田町三ノ一三 | | | |

| | | | | |
|---|---|---|---|---|
| 松野年 | 愛知 | 東海中 | 名古屋市中區南桑名町名古屋中央電話局 | 一八二 |
| 南康 | 岡山 | 岡山中 | 岡山市下之町天滿屋百貨店（岡山六八三一） | 名古屋市東區伊勢町四ノ九 |
| 箕浦彰孝 | 岐阜 | 岐阜中 | （自營）酒造業 | 岡山市四番町四八 |
| 三宅清次郎 | 京都 | 京都一中 | 朝鮮平壤府外勝湖里小野田セメント製造株式會社平壤支社 | 岐阜縣羽島郡足近村南宿 |
| 宮下榮一 | 長野 | 飯田中 | 名古屋市西區傳馬町二ノ六明治商店名古屋出張所（本三一八一） | 朝鮮平壤府外勝湖里小野田セメント倶樂部 |
| 水野濃 | 愛知 | 名古屋二商 | 名古屋市南區千年町船方愛知時計電機株式會社 | 名古屋市東區千種町高見一五 |
| 水野宗夫 | 愛知 | 津島中 | | 愛知縣海部郡津島町大字津島八六〇（津島四八） |
| 水野良象 | 愛知 | 名古屋商 | 京都市立京都第一商業學校 | 京都市右京區太秦安井辻ノ内町一ノ四松本亮平方 |
| 桃澤光雄 | 長野 | 飯田商 | 京城府朝鮮總督府財務局理財課 | 京城府孝子洞六一 |
| 森本新次郎 | 大阪 | 北野中 | 大阪市東區備後町一ノ二六野村合名會社 | 大阪市西淀川區浦江中二ノ四七 |
| 森田重四 | 鹿兒島 | 鹿兒島中 | 東京市麹町區丸之内一丁目鐵道省經理局倉庫課 | 東京市杉並區荻窪四ノ八八 |





| | | | | |
|---|---|---|---|---|
| 村瀨孟 | 愛知 | 名古屋二商 | 名古屋市南區呼續町名古屋市立第三商業學校 | 名古屋市中區下前津町一二六（南五八五二） |
| 村手三津彦 | 愛知 | 明倫中 | 名古屋市西區傳馬町名古屋銀行傳馬町支店 | 名古屋市中區白山町一八 |
| 永草德一 | 愛知 | 東海中 | 愛知縣知多郡成岩公民學校 | 愛知縣知多郡半田町字柊五七 |
| 永田春男 | 靜岡 | 靜岡商 | 靜岡市吳服町一ノ八、三十五銀行（靜岡三五） | 靜岡市水落町二ノ九（靜岡九四五） |
| 中野秀藏 | 山口 | 山口中 | 神戸市神戸海上保險株式會社海上保險部船舶係 | 神戸市灘區高羽地藏二七 |
| 中野實 | 福岡 | 築上中 | 長崎市大村町一八日本勸業銀行長崎支店 | 長崎市下西山町五二ノ三 |
| 中尾健一 | 奈良 | 奈良商 | 名古屋市中區狹間町中京商業學校（南四五） | 名古屋市中區塩月通一ノ二〇近藤小丈方 |
| 中山春雄 | 三重 | 四日市中 | （自營）陶器貿易商 | 四日市市新川原町九九（四日市一五六一） |
| 中山義之 | 鳥取 | 鳥取一中 | 京城府光化門通朝鮮總督府遞信局保險業務課（光化門二八五） | 鳥取縣八頭郡社村安藏 |
| 楠城四郎 | 東京 | 鳥取一中 | | 京城府南大門通一五ノ七四 |
| 成田榮一 | 愛知 | 明倫中 | | 大阪市住吉區山坂町五ノ一六（名古屋市中區南伏見町二ノ七） |

| | | | |
|---|---|---|---|
| 成田利男 | 愛知 | 東海中 | 一宮市日本貯蓄銀行一宮支店 |
| 西垣菊苗 | 愛知 | 津島中 | 大阪市南區安堂寺橋通堺筋明治商店大阪出張所（代船場三〇六二） |
| 西國信夫 | 岩手 | 關東學院中 | |
| 西村敬一 | 滋賀 | 京都二商 | 大阪市西區西道頓堀通二ノ一〇小倉商事株式會社（櫻川一三三八、一三三九、一二〇五、二一〇九） |
| 野尻策三 | 愛知 | 明倫中 | 東京市日本橋區江戸橋一丁目福壽生命保險株式會社 |
| 野溝昌雄 | 長野 | 大連中 | 滿洲國熱河省承德滿洲中央銀行承德支行 |
| 野村正治 | 岐阜 | 斐太中 | 名古屋市西區御幸本町通愛知銀行（本一一四一） |
| 小河原孝夫 | 三重 | 神戸中 | 三重縣廳內務部經濟更生課 |
| 大林博之 | 愛知 | 豊橋中 | 名古屋市中區大池町三プリッヂストンタイヤ株式會社名古屋事務所 |
| 大賀十万太 | 岡山 | 岡山一商 | 愛知縣海部郡彌富町昭和毛絲紡績株式會社彌富工場 |
| 大橋賢治 | 福島 | 保原中 | 福島市腰濱福島商業學校（福島四七九） |



| | | | |
|---|---|---|---|
| 大橋恒治 | 愛知 | 名古屋商 | 名古屋市中區新榮町ライヂンゲサン石油株式會社名古屋貝印揮發油發賣所（東三三六六、三三六七） |
| 大橋與三郎 | 滋賀 | 京都一中 | 富山縣上新川郡大澤野村西大澤天滿織物株式會社笹津工場 |
| 大西進 | 奈良 | 奈良商 | 名古屋市中區小林町神戸海上運送火災保檢株式會社（中一一七一、一一七三） |
| 大野正敏 | 愛知 | 熱田中 | 名古屋市中區小林町日本貯蓄銀行營業課 |
| 太田三郎 | 三重 | 富田中 | 大阪市西區土佐堀通一ノ一大同ビル內日本團体保險株式會社大阪支店 |
| 大谷浩 | 高知 | 名古屋商 | 東京市丸之內東京地方專賣局 |
| 岡田聖路 | 岡山 | 岡山一中 | |
| 岡本秀雄 | 福井 | 福井商 | 福井市福井商業學校（福井四〇〇） |
| 岡本誠之助 | 神奈川 | 神奈川實 | 東京市淺草區南元町東京地方專賣局 |
| 奥村鉾一 | 愛知 | 名古屋商 | 松本市埋橋松本商業學校（松本七三七） |
| 奥山範隆 | 三重 | 一宮中 | 一宮市濱町 |