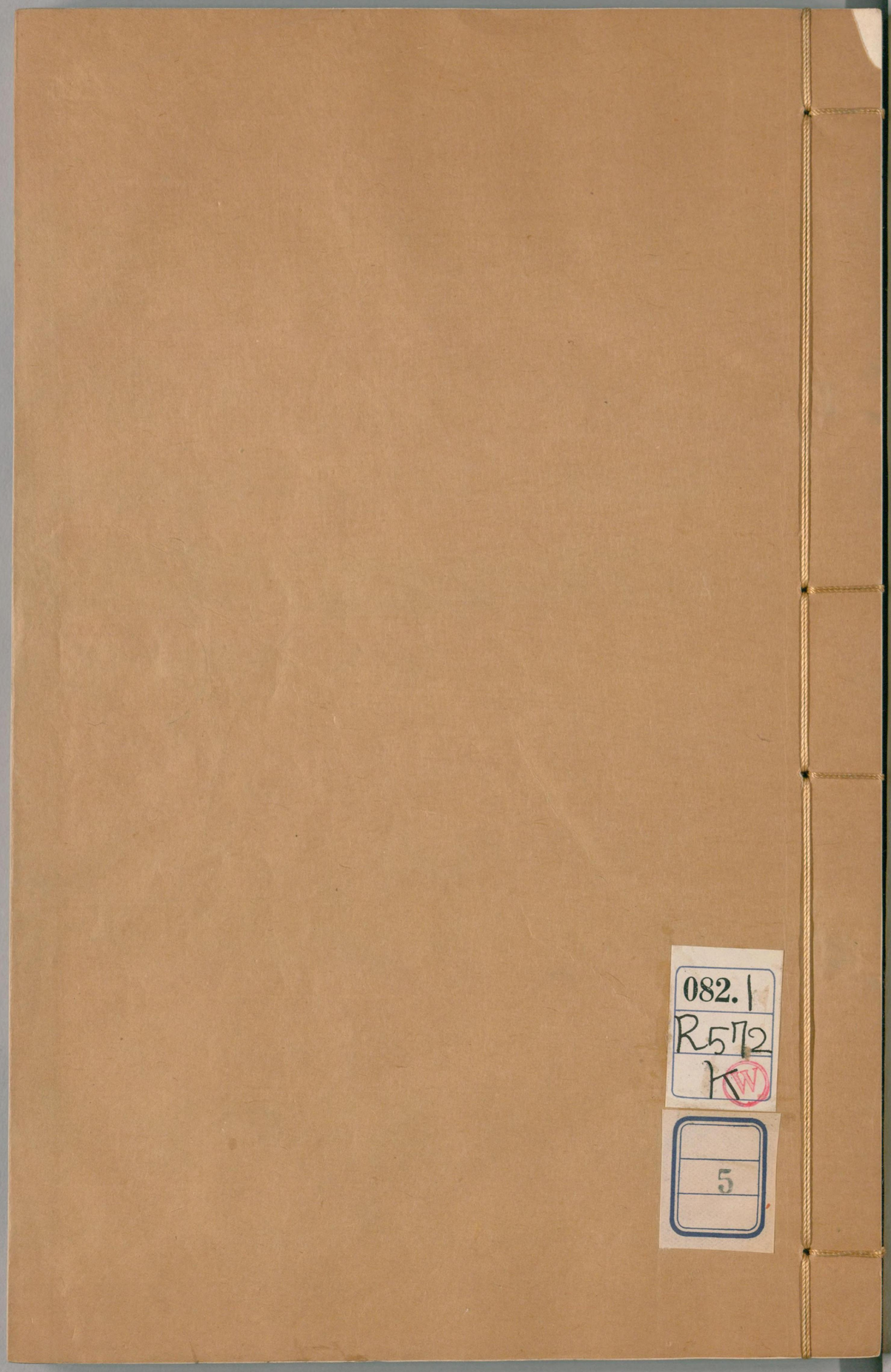
082.1
R572
K
5

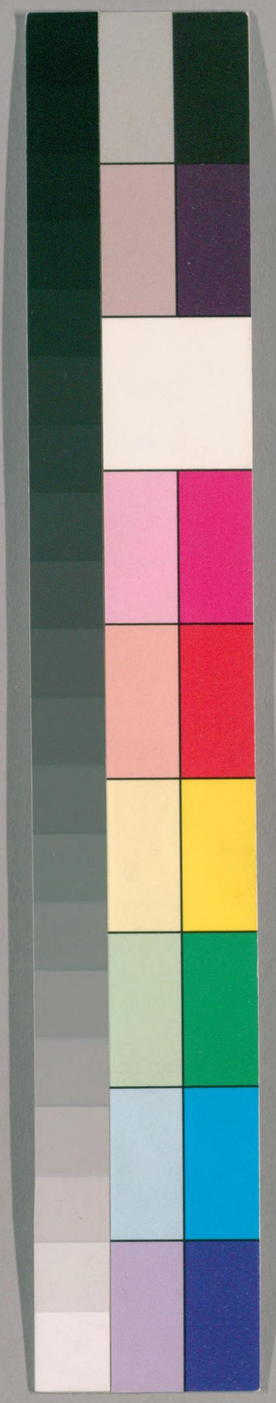

国立国会図書館　タイトル『琳琅祕室叢書』　請求記号 082.1-R572K

ガラス使用

論語後案

国立国会図書館　タイトル『琳琅祕室叢書』　請求記号 082.1-R572K

ガラス使用

論語後質

国立国会図書館　タイトル『琳琅祕室叢書』　請求記号 082.1-R572K

ガラス使用

082.1
R572
K

國立國會圖書館藏書

論語竢質敘

余僮蒙時師授以朱注論語方在幼沖焉識是非意謂師所授當是也弱冠後見何晏集解頗采漢儒之說喜其簡括不似宋注之繁蕪而于晏之注未以爲是也後閱漢書藝文志知有古論語廿一篇出孔氏壁中有兩子張齊論語廿二篇多問玉知道魯論語廿篇傳齊論者王吉宋畸貢禹五鹿充宗膠東庸生傳魯論者龔奮夏侯勝韋賢魯扶卿蕭望之張禹釋文序錄云安昌侯張禹受魯論于夏侯建又從庸生王吉受齊論擇善而

56243

国立国会図書館　タイトル『琳琅祕室叢書』　請求記号 082.1-R572K

ガラス使用

從號曰張矦論後漢包咸周氏竝爲章句列于學官鄭
公就魯論張包周之篇章攷之齊古爲之注焉由是言
之兩漢諸儒傳論語者不下數十家今其全注皆亾其
軼乃僅見于何晏集解及裴駰太史公書集解而何晏
所采諸儒之注往往取其糟粕而遺其精英至晏自下
已說率皆諄繆荒誕於戲論語之學不其始哉余年三
十屏弃時學從事羣經于論語有欲戡正者數十條以
年輕學淺不敢以問世四十後遼精于尚書凡再易稿
至五十三而書成既而諸同人咸謂宜公同好競助刻

資爰復繕寫付梓逮剞劂事竣而年已七十矣自分將
就木焉幸天假吾年俾有餘力豈容坐廢歲月意欲準
說文解字以繩經史子之譌字謂亦足以嘉惠來學唯
是老莊馬班之書不能如羣經之了然于心胸其當繩
之字尚需肆力勤討孜孜數年功未及半比及七十八
歲之秋筋力驟衰肢體不仁荒廢者累月已乃聊試握
管尚可勉焉念準繩之書曠日持久可屬之後學姑以
久蓄于胸之論語錄出之于年終脫始至次年季春币
三月而成題曰論語竢質竢質者不敢自是竢質正于

国立国会図書館　タイトル『琳琅祕室叢書』　請求記号 082.1-R572K
ガラス使用

同學及來哲也

嘉慶四年歲在屠維協洽夏五端陽日壬戌元和江聲

書時年七十有九

論語竢質上

元和　江聲　艮庭

學而第一

子曰學而時習之不亦說乎

說者愜心之謂也學而時習溫故知新見聞日廣知識日益闕者胥通疑者盡釋心曠神怡不亦說乎孟子曰自得之則居之安居之安則資之深資之深則取之左右逢其原是之謂說也

人不知而不慍不亦君子乎

国立国会図書館　タイトル『琳琅祕室叢書』　請求記号 082.1-R572K
ガラス使用

慍猶悶也易文言曰遯世无悶不見是而无悶所謂
龍德而隱者不亦君子乎

孝弟也者其爲仁之本與

仁讀當爲人古字人仁通雍也篇井有仁焉明有證
矣其爲人之本正應章首其爲人也孝弟之言不知
六書叚借之法徒執泥仁爲仁義字紛紛解說終无
當也

事父母能渴其力

說文解字曰渴盡也从水曷聲二千年來相承以渴
爲飢㵣字而以竭代渴由是經傳史子諸書凡渴字
无不誤作竭至于㵣字則皆不从欠亦誤也

子曰君子不重則不威學則不固

固鄙陋也鄙陋則不莊重學可以救其鄙陋則不固
矣不固則莊重莊重則嚴威矣此下別爲一章當別
有子曰字以冠之子罕篇所記乃其全文可證也記
于此者不稱子曰後人遂聯合于此非也

子贛

久矣羣書相沿作子貢矣惟樂記于贛見師乙而問

国立国会図書館 タイトル『琳琅祕室叢書』 請求記号 082.1-R572K
ガラス使用

焉僅一見爾案說文辭字云貢獻功也从貝工聲贛
賜也从貝竷省聲端木公名賜則字必是子贛凡作
子貢者皆非也

未若貧而樂道

鄭公曰樂謂志于道不以貧賤爲憂苦然則鄭本无
道字孔君于下文注云能貧而樂道富而好禮者能
自切磋琢磨則孔本有道字皇侃本及唐石經亦皆
有之善均從衆可也

如切如嗟如琢如摩

爾雅曰骨謂之切象謂之嗟玉謂之琢石謂之摩孫
叔然曰治器之名

爲政第二

而衆星共之

共讀爲㕚字大當作㕚从廾又

悤𥻘衺

悤从心囟聲囟頭會腦蓋也悤慮所從出也以囟爲
聲諧聲兼會意也俗書易囟爲田失意義矣𥻘从亡
𥻘聲今俗書譌甚字畫全非矣衺从衣牙聲流俗輒

国立国会図書館 タイトル『琳琅祕室叢書』 請求記号 082.1-R572K
ガラス使用

以邪代之邪乃琅邪郡名又俗稱父爲邪又爲語餘聲皆音弋奢反无不正之義音義皆失矣惟周禮宮正職去奇衺之民內宰職其奇衺猶有正字

燓遲

鄭公曰燓遲弟子燓須也案燓从火棥棥亦聲今易火爲大譌矣

子憂問孝

說文解字云夏大也中國之人也从夊頁从臼臼兩手夊兩足也俗併百夊作尙有字義乎孔君曰子憂弟子卜商也

子曰色難

鄭公曰和顏說色是謂難也見詩凱風正義宋朱子曰孝子之有深愛者必有和氣有和氣者必有愉色有愉色者必有婉容故事親之際惟色爲難爾案朱子之注此條最爲精美葢本鄭公之恉而佐以祭義之文鬯達其說是以卓然特見尤異實則鄭公啟之也

有酒食先生饌

饌本皆作饌異文同字也鄭本作餕音訓雖不同字

則通也儀禮特牲篇祝命嘗食饗者舉奠許諸鄭注云古文饗皆作餕言皆則以下諸饗字及少牢篇諸饗字皆同也又有司徹乃饗如儐鄭君亦云古文饗作餕然則今文以饗爲餕故許叔重說文解字不收餕字以饗足該餕矣公羊昭廿五年傳云餕饗未就餕是食餘何云未就是實以餕爲饗則饗餕二字彼此互用故云字通也此文字雖作餕義實爲餕也讀當從鄭公爲是

人焉捘哉人焉捘哉

漢書趙廣漢傳廣漢發長安吏與俱至霍禹第直突入其門廢索私屠酤是以廢匿爲捘索捘索爲廢匿字矣葢惟廢匿是用捘索事相因也漢人以此二字交相互用故說文解字有捘無廢然則經典凡廢字皆以捘字代之可也周官夏官有廢人當作捘人矣

子曰君子周而不比小人比而不周

國語曰忠信爲周說文解字云比密也二人爲从反从爲比然則从者公正比者偏私矣

国立国会図書館　タイトル『琳琅祕室叢書』　請求記号 082.1-R572K
ガラス使用

子曰書云句孝于惟孝句友于兄弟施于有政

書逸書也包咸曰孝于惟孝美大孝之辭友于兄弟善于兄弟施行也所行有政道與爲政同說文解字曰施敷也从攴也聲字作𣪘讀與施同釋文云孝于如字一本作孝乎案漢石經作孝于自僞孔氏截取惟孝二字屬下友于兄弟爲句以入僞君陳後之讀論語者以孝于二字不辭遂改作孝乎以屬上書云爲句於戲作僞之禍害一經而波及他經可深愾哉

八溫弟三

八溫舞于庭

溫夷質反世俗相承作人旁肙說文解字所無不可用也漢書禮樂志郊祀歌十八章之八有云千僮羅舞成八溫則古者叚溫字爲之當從之也馬融曰溫列也天子八溫諸侯六大夫四士二八人爲列八八六十四人也聲案八人爲列則諸侯六八四十八人卿大夫四八卅二人士二八一十六人矣或說人各如其溫數若然則士二溫比有四人何以成列且左氏襄十一年傳鄭人賂晉侯有女樂二八可知皆八人爲

国立国会図書館 タイトル『琳琅祕室叢書』 請求記号 082.1-R572K
ガラス使用

列矣或說非也又案春秋隱五年經書初獻六羽左氏說天子用八諸侯用六大夫四士二初獻六羽始用六佾也公羊說天子八佾諸公六佾諸侯四佾初獻六羽始僭諸公也二說未知孰是馬君則從左氏說也

繪事後素

鄭康成曰繪畫文也凡繪畫先布衆色然後以素分布其閒以成其文喻美女雖有倩盼美質亦須禮以成之惠半農先生曰古者裳繡而衣繪畫繪之事代有師傳秦廢之而漢明復古所謂辯閒賦白疏密有章康成蓋目覩之者鄉躬記曰凡畫者丹質則丹地加采矣司常九旗畫日月龍蛇之象亦以絳帛爲質也聲案攷正記曰凡畫繪之事後素功則素是人功非質矣

子曰禘自既灌而往者吾不欲觀之矣或問禘之說子曰不知也知其說者之于天下也其如示諸斯乎指其掌

禘大祭也緩言之則曰大祭急言之則合併爲禘反

国立国会図書館　タイトル『琳琅祕室叢書』　請求記号 082.1-R572K
ガラス使用

語也灌者酌鬱鬯灌地以降神也明堂之祭天帝異饌亦異其禮天無灌而祖有灌以灌禮降神推人道以接天公羊宣三年傳所謂自外至者無主不止也是故禘莫盛於灌孔子觀之意鬯神洽故曰既灌而往吾不欲觀此歎美之言猶左氏襄甘九年傳季札觀韶舞而歎觀止也或因是而意孔子必知其說故問焉雖然其禮可觀也其說難知也豈觀之而遂敢自信爲知之哉故荅以不知且爲說知其說者之功效古無寘字或叚借示字爲之易坎上六寘于叢棘劉瓛本作示于叢棘故鹿鳴詩示我周行鄭君箋云示當作寘寘置也又中庸曰治國其如示諸掌乎鄭公云示讀如寘諸河干之寘此文示字讀亦當然也指掌而云寘諸斯言天下可運于掌也

⿰鹵戚⿰鹵戚乎彣哉

說文辭字云⿰鹵戚有文章也从有惑聲彣⿰鹵戚也从彡从文今本⿰鹵戚作郁別矣彣作文省也⿰鹵戚彣二字皆廢不復有見矣

子曰躲不主皮

鄉躲記曰禮躲不主皮鄭公云不主皮者貴其客體比于禮其節比于樂不待中爲雋也主皮者無矦張獸皮而躲之主于獲也尚書傳曰戰鬥不可不習故于蒐狩以閑之也閑之者貫之也貫之者習之也凡祭取餘獲陳于澤然後卿大夫相與躲也中者雖不中也取不中者雖中也不取何以然所以貴揖讓之取也而賤勇力之取向之取也于囿中勇力之取今之取也于澤宮揖讓之取也澤習禮之處非所于行禮其躲又主中此主皮之躲與

爲力不同科

馬融曰爲力力役之事亦有上中下設三科焉故曰不同科

子曰事君盡禮人以爲諂也

孔子嘗有言曰拜下禮也今拜乎上秦也雖違衆吾從下卽此一端人必以爲諂矣推之他事孔子無不盡禮其爲人所訾議者當復不少也

孔子事君之禮卽如拜下一節衆皆拜乎上而子獨違衆而從下人必以爲諂矣他如鄉黨所記聞君命

国立国会図書館 タイトル『琳琅祕室叢書』 請求記号 082.1-R572K
ガラス使用

人公門及過君位鞠躬如色勃如足躩如雖未見君而已形敬畏升堂見君則鞠躬屏氣皆夫子事君盡禮之實人不能然反與譏刺也

子曰關雎樂而不淫哀而不傷

詩敘曰周南召南正始之道王化之基是以關雎樂得淑女以配君子憂在進賢不淫其色哀窈窕思賢才而無傷善之心焉是關雎之義也

里仁第四

仁者安仁知者利仁

安仁安而行之也利仁利而行之也

造次必于是

鄭公曰造次倉卒也案說文解字云趚倉卒也从走朿聲讀若資鄭公讀次爲趚也

顚沛必于是

顚沛讀爲趧跋說文解字曰趧走頓也从走眞聲讀若資鄭公讀次爲趚也

觀過斯知仁矣

表記曰與仁同功然後其仁可知也

国立国会図書館　タイトル『琳琅祕室叢書』　請求記号 082.1-R572K
ガラス使用

一則以喜一則以懼

喜者喜其多壽多壽則來日滋少是可懼也父母雖康健日薄西山康健其足恃乎是懼之一念常與喜交幷也

公冶長弟五

胡楝也

明堂位曰夏后氏之四楝殷之六胡然則楝是夏器胡爲殷器先儒偶不檢而交相誤辭後人相承沿襲莫之釐正今正之今本瑚字乃珊瑚字左氏哀十一年傳

胡簋之事胡不从王說文辭字木部云楝胡楝也从木連聲則楝亦不當从王

子曰弗如也吾與女弗如也

包咸曰既然予贛復云吾與女俱弗如者蓋欲以慰子贛心也案王充論衡問孔篇引作吾與女俱不如也正與包咸注合然則此文與女下其有皆字與何晏本則無有宋人遂揣爲許女自知弗如之辭增字而爲曲說殊屬不辭蓋其意以孔子必不可謂不如顏淵不知此在他人之見則然在孔子自視未有以

国立国会図書館　タイトル『琳琅祕室叢書』　請求記号 082.1-R572K
ガラス使用

異千人孔子雖嘗自言學之進境自十五以至七十歷歷可數此口後迫思約略可計方其日征月邁之時必不自覺而于諸弟子之學業則恆知之故曰回也其心三月不違仁又曰悟之而不惰者其回也與又曰吾見其進也未見其止也葢孔子之于顏子見其勇猛精進日起有功必自計已所不及方深喜其早成而勝己此素志也故既然子贛且曰吾與女皆弗如此中心誠實之言非謙讓之辭也

宰予晝寢

晝非謂日中也說文解字云晝日之出入與夜爲界从畫省从日書正義云天之晝夜以日出入爲分人之晝夜以昏明爲限日未出前二刻半爲明日人後二刻半爲昏損夜五刻以裨晝此不易之法也葢古人雞鳴必起詩鄭風曰女曰雞鳴士曰昧旦子興視夜明星有爛禮內則曰雞初鳴咸盥漱玉藻曰朝辨色始入初辨色而入朝則其起身尚冥也左氏宣二年傳趙宣子盛服將朝尚早坐而假寐是亦雞鳴時起者宰我葢天明而後起方其未起之時早已晝矣故

国立国会図書館 タイトル『琳琅祕室叢書』 請求記号 082.1-R572K
ガラス使用

曰晝寢必非既起之後日中而復臥也
于予與改是
孔子嘗有言曰以言取人失之宰予夫子早已知宰
我之言不信矣今于人之言亦不敢遽信懲于宰我
而改也
子曰臧文仲居蔡山節藻棁何如其知也
包咸曰蔡國君之守龜也出蔡地因以爲名居蔡僭
也節者栭也刻鏤爲山棁者梁上楹也畫爲藻文言
其奢侈也案禮器曰諸侯以龜爲寶家不寶龜明堂
位曰山節藻棁天子之廟飾也文仲僭是二者不知
分量甚矣何得謂之知乎若謂以山藻之文飾藏龜
之室文仲不若是之癡愚也
微生高

漢書古今人表有尾生高師古以爲卽微生高也又
東方朔傳曰信若尾生師古曰尾生古之信士一曰
卽微生高也蓋微尾字通堯典鳥獸孳尾五帝本紀
作鳥獸字微說文解字曰尾微也是其音訓皆同矣
太史公書蘇秦列傳曰信如尾生與女子期于梁下

国立国会図書館　タイトル『琳琅祕室叢書』　請求記号 082.1-R572K
ガラス使用

女子不來水至不去抱柱而死然則微生高矯情飾行以詐取名者故或稱其信或稱其直信既如此其直非直可知夫子卽其乞醯而轉乞爲與一事則其私曲盡見無論其他矣

或乞醯焉

周禮膳夫職凡王之饋醬用百有二十甕鄭公曰醬謂醯醢也王舉則醢人其醢六十甕以五齏七醢七菹三臡實之醢人共齏菹醯物六十甕說文辭字云醯酸也作醯以鬻以酒从鬻酒並省从皿皿器也然則醯乃醬之酸者非酢也

左丘明

太史公書十二諸侯年表曰孔子西觀周室論史記舊聞與于魯而次春秋上起隱下至哀之獲麟約其辭文去其煩重以制義法王道備人事挾子叶反七十子之徒口受其傳恉爲有所刺譏褒諱挹損之文辭不可以書見也魯君子左丘明懼弟子人人異端各安其意失其眞故因孔子史記具論其語成左氏春秋

国立国会図書館 タイトル『琳琅祕室叢書』 請求記号 082.1-R572K
ガラス使用

子路曰願車馬衣裘與朋友共敝之而無憾

古本如此朱子本衣下有輕字而解衣云服之是襲誤本而謬解詒誤後學矣釋文于下篇赤之適齊節音衣於既反而於此不音則此衣當如字讀下不應有輕字皇侃疏云車馬衣裘共乘服而無所憾恨則皇本亦無輕字矣蓋凡物獨用則用罕而壞遲與人同用則用繁而易壞子路車馬衣裘與朋友共乘服敝而無憾不存人已之見可謂公矣與朋以下九字作一句讀共字不當絕句也

雍也第六

子桑伯子

子桑伯子鄭公以爲秦大夫案秦大夫公孫枝字子桑此子桑伯子當是字不得云子桑亦其字殆非公孫枝也或以爲莊周所稱子桑戶者是又案莊子大宗師子桑戶死則似桑戶子桑戶乃尊稱之爾亦非此伯子矣又彼下文稱子與與子桑文未審桑戶子桑是一是二姑闕疑焉

與之庾

国立国会図書館　タイトル『琳琅祕室叢書』　請求記号 082.1-R572K
ガラス使用

包咸曰十六斗爲庾非也案聘禮記曰十六斗爲籔
注云今文籔爲逾包氏蓋以逾庾音近而以爲同物
遂以逾之數量說庾故以爲十六斗殊未審諦也錢
大令坫曰與之庾者釜外益之以庾非以庾易釜也
豈客沾益之數反多于初與倍而又半殊不近理攷
工記陶人職云庾實二穀旅人職云豆實三而成穀
左氏昭三年傳云四升爲豆豆實三則斗二升然則穀
受斗二升也庾實二穀則容二斗四升蓋初時與六
斗四升不爲少矣因冉子請而益以二斗四升斯爲

允當
子謂仲弓曰犁牛之子騂且角雖欲勿用山川其舍諸
說文辭字云犁耕牛也國語曰宗廟之犧爲畎畝之
勤以譬世家之子失位而下齊於氓庶也耕牛所謂
畎畝之勤也騂赤色周所尚也周禮陽祀用騂牲幽
而且角中牲牷矣太史公書曰仲弓父賤人蓋身爲
庶民先世未有仕進爲士大夫者故謂之賤人賤故
以耕牛爲譬當時卿大夫皆世官用人必世家之子
罕有錄及民庶者孔子言此意謂雖生于微賤苟能

国立国会図書館　タイトル『琳琅祕室叢書』　請求記号 082.1-R572K
ガラス使用

才德尤異卓然特立人必知之明主求賢必見擢用不沒沒也所以勖勉仲弓毋以家世賤而自弃也止爲喻言而不明斥仲弓若非與仲弓言弟子安知其爲謂仲弓也且聖人豈背後談論人乎

伯牛有疾子問之自牖執其手曰亡之命矣夫

牖在室中西南隅平時寢處恆南首于牖下疾時亦然牖有浮思孔子于時從浮思入手執伯牛之手也孔子聖無不通焉有不知醫者執其手者切其脈也既切脈而知其疾不治故曰亡之命矣夫

知者樂水

說苑曰夫知者何以樂水也曰泉源潰潰不釋晝夜其似力者循理而行不遺小閒其似持平者動而之下其似有禮者赴千仞之谿而不疑其似勇者障防而清其似知命者不清以入鮮絜而出其似善化者衆人取平品類以正萬物得之則生失之則死其似有德者淑淑淵淵深不可測其似聖者通潤天地之間國家以成是知者之所以樂水也

仁者樂山

国立国会図書館　タイトル『琳琅祕室叢書』　請求記号 082.1-R572K
ガラス使用

說苑曰夫仁者何以樂山也曰夫山隆崇巖崒萬民之所觀仰艸木生焉萬物立焉飛禽萃焉走獸休焉寶藏殖焉奇夫息焉育羣生而不倦焉四方並取而不限焉出雲風通氣于天地之閒國家以成是仁者所以樂山也

子見南子子路不說夫子矢之曰予所否者天厭之天厭之

否讀如易否卦之否厭讀如叔孫豹夢天厭己之厭

欒肇曰見南子者時不獲已猶文王之拘羑里也天厭之者言我之否詘乃天命所厭也蔡謨曰矢陳也夫子爲子路陳天命也欒蔡注並見太史公書孔子世家注

子曰中庸之爲德也其至矣乎民鮮久矣

命乎天率乎性中庸之德至矣民少有久于此者歎好學不倦者之難得也

述而第七

何有于我哉

孔子嘗有言曰多學而識之知之次也則子未嘗高視默識必不委曰不能又嘗曰若聖與仁則吾豈敢

国立国会図書館　タイトル『琳琅祕室叢書』　請求記号 082.1-R572K
ガラス使用

抑爲之不厭誨人不倦則可謂云爾已矣則學不厭
誨人不倦夫子固已自任矣此言何有于我葢謂此
三者夫人能之何足云有于我哉非謂何者能有于
我也子罕篇亦有是言義同此
自行束修以上
鄭公曰束修謂年十五以上也聲謂檢束其身修治
其行束修以上猶言絜己以進
溯河
說文解字曰溯無舟渡河也从水朔聲今經典輒段

借馮字爲之而溯字遂廢矣
飯疏食飲水
疏菜尖也飯時惟有疏菜無肉食飲有水漿醴涼醬
酏凡六飲茲惟水而已無他物皆言儉也
子曰加我數年五十以學易可以無大過矣
太史公書稱孔子晚而喜易序彖繫象說卦文言讀
易韋編三絕曰假我數年若是我于易則彬彬矣然
言孔子爲此言在五十以後矣孔子爲文言于乾九
二曰閑邪存其誠于九三曰乾乾因時而惕于九四

国立国会図書館　タイトル『琳琅祕室叢書』　請求記号 082.1-R572K
ガラス使用

曰上下无常非爲邪也又曰君子進德修業及時故无咎蓋九二中而不正故言邪閑邪存誠則正矣九三正而不中因時而惕求時中也九四不中不正故言上下非邪求正也進德修業求時中也故无咎也卽此三爻可見聖人修己之學矣蓋孔子知不得用于世不能以易道措施于天下惟以自治其身于是歎曰天其假我數年乎我得有五十年以學易可以無大過矣夫孔子之學易蓋三四十年于茲矣未知年壽幾何能竟功否故發此言非貪生也誠以易理淵微學之久而好彌篤也夫孔子豈猶有過哉而曰可以無大過者蓋聖心沖虛不敢自信無過惟恐有過而不自知且重視夫過有過卽爲大不敢云小也

子所雅言詩書執禮皆雅言也

孔安國曰雅言正言也鄭公曰讀先王典法必正言其音然後義全故不可有所諱禮不誦故言執案曲禮曰詩書不諱臨文不諱疏引何子季云詩書謂教學時也臨文謂禮執文行事時也然則曲禮所云卽此文詩書執禮皆雅言也若教詩書而或諱則音乖

国立国会図書館　タイトル『琳琅祕室叢書』　請求記号 082.1-R572K
ガラス使用

音乖則義晦滋學者惑執禮謂執行禮之儀注今存者儀禮十七篇而已執之以詔行禮者之儀文如有所諱則儀文差誤故必皆正言其音周禮太史職執書以次位常執書以詔王葢凡行禮必有所執也若以雅言爲常言弟子無煩記矣

隿不躲宿

說文解字曰隿繳躲飛鳥也从隹弋聲孔安國曰宿宿鳥也

互鄉難與言僮子見門人惑

互讀與午同午牾也互鄉之人性多牾難與之言故鄉得互名說文解字曰僮未冠也从人童聲

子曰與其進也不與其退也唯何甚人潔己以進與其絜也不保其往也

彼僮子抒誠而來吾與其進見之誠爾不與其既退之後何如也何必拒之甚哉葢凡人潔己而來卽與其一時之潔不保其既去之後仍潔否也

陳司敗

孔安國曰司敗官名陳大夫也鄭公曰司敗人名齊

国立国会図書館 タイトル『琳琅祕室叢書』 請求記号 082.1-R572K
ガラス使用

大夫也聲謂鄭說近是司敗葢齊陳氏之宗也

巫馬旗

巫馬官名于周官屬夏官先世居是官因以爲氏也太史公書弟子列傳曰巫馬施字子旗說文辭字曰施旗兒从㫃也聲齊欒施字子旗然則論語作巫馬期段借字也

子疾

釋文云子疾一本云子疾病皇本同鄭本無病字集辭千子罕篇始釋病則此有病字非案包咸于子罕

篇解云疾甚曰病則包本于此亦無病字

禱曰禱爾于上下神祇

說文辭字曰禱禱也禂功德以求福論語云云从言晶聲何本禱誤爲誄後世相承襲誤夫誄者死後誄而作證夫既死矣何所禱乎

坿記

施于有政　長洲宋翔鳳曰漢熹平石經論語殘字見洪氏隸釋施於有政於字作於上文友于兄弟作于者引書文也施於有政作於者孔子之言也自僞君陳

国立国会図書館　タイトル『琳琅祕室叢書』　請求記号 082.1-R572K
ガラス使用

篇改爲克施有政以人書文近儒自閻百詩以來遂
誤以施於有政爲逸書之文而竟改作于字是當證
定

泰伯第八

子曰泰伯其可謂至德也已矣三以天下讓民無得而
稱焉

鄭公曰泰伯周太王之長子次子仲雍次子季歷太
王見季歷賢又生文王有聖人表故欲立之而未有
命太王疾泰伯因適吳越采藥太王殁而不返季歷
爲喪主一讓也季歷赴之不來奔喪二讓也免喪之

国立国会図書館　タイトル『琳琅祕室叢書』　請求記号 082.1-R572K
ガラス使用

後遂斷髮文身三讓也三讓之美皆蔽隱不著故人無得而稱焉

愼而無禮則諰

說文解字曰諰思之意从言思思亦聲叚若膺大令据廣韻作言且思之疑古文作言且思之意聲案愼而無禮則臨事不知所揩必籌箸思之反覆不已猶恐有失若所謂季文子三思也諰當解爲三思之意孫卿子議兵篇云諰諰然常恐天下之一合而軋已也漢書刑法志用其文而改諰之言旁从魚蘇林注引此文以正其讀而訓爲懼貌然則此文與漢書皆當依孫卿作諰从魚从艸皆非也三思與懼意正相近

則民不愉

說文解字曰愉薄也从心俞聲今本易心从人非也

子曰民可使由之不可使知之

以教化甄陶斯民可使常游于吾甄陶之中不可使知吾甄陶之也堯時之民擊壤而歌曰日出而作日入而息鑿井而飲耕田而食帝力于我何有哉夫其

国立国会図書館 タイトル『琳琅祕室叢書』 請求記号 082.1-R572K
ガラス使用

飲食作息皆帝力也而以爲于我何有是由不使知之是以成此熙皞之治如使知之則知識開知識開則巧慧生而變詐百出而不可治矣

子曰三年學不至于穀不易得也

穀善也學所以求善也三年則爲學久矣猶不至于善則于學不易有得矣

子曰師摯之始關雎之亂洋洋乎盈耳哉

鄭公曰師摯魯太師之名也始猶首也周道既衰微鄭衛之音作正樂廢而失節魯太師摯識關雎之聲而首理其亂者洋洋盈耳聽而美也

武王曰予有亂十人

馬融曰亂治也鄭公曰十人謂文母周公太公召公畢公榮公太顛閎夭散宜生南宮括也何晏本亂下有臣字陸氏釋文云予有亂十人本或作亂臣十人非案左氏襄甘八年傳曰武王有亂十人孔疏云言有治理政事者十人是傳文無臣字又昭甘四年傳引泰誓杜注云言有治臣十人則傳文臣字蓋杜氏增之何杜二氏皆非學人宋人無知輒據其誤本劉侍讀遂祖

国立国会図書館　タイトル『琳琅祕室叢書』　請求記号 082.1-R572K
ガラス使用

爲子無臣母之說以婦人爲邑姜葢邑姜雖武王賢妃而其佐理內治未有見武王必不夸奬之詩敘云卷耳后妃之志也文當輔佐君子求賢審官知臣下之勤勞內有進賢之志而無險詖私謁之心朝夕思念至于憂勤也此可見文母之佐文王內治至矣武王承文王之業深賴之矣故曰有亂十人言治內有文母治外有九人也乃或執泥衍字而變更舊說宋人之不學類如此

子罕弟九

達巷黨人曰大哉孔子博學而無所成名

無所成名者聖無不通不可以一材一藝名之此所以爲大也學記曰大道不器此之謂也黨人殆深知孔子者惜其姓名不著也

太宰問于子贛

太宰官名或吳或宋孔君不能指實鄭公曰吳太宰嚭也陳孝廉仲魚云魯哀公七年公會吳于鄫吳人徵百牢使子贛辭于太宰嚭十二年公會吳于橐皐吳子使太宰嚭請尋盟公不欲使子贛辭疑太宰問

国立国会図書館　タイトル『琳琅祕室叢書』　請求記号 082.1-R572K
ガラス使用

子贛在此時也案此說證明鄭注最爲精確

牢曰

鄭公曰牢弟子子牢也聲案牢蓋弟子字也其姓氏及名鄭公未言太史公書亦不具殆不可攷矣或乃以爲琴張之名是受王肅之欺而不自知也

我訒其兩耑而渴焉

訒扣也讀如公羊吾爲子訒隱之訒兩耑始末也渴盡也言我于問者必訒其事之兩耑而渴吾所知以告之明無隱也世俗相承以銖兩爲參兩而兩字廢以端正爲耑倪而耑字僅見于攷工尤可恨者以渴爲飢㵎字而㵎字廢又順非妄作以竭代渴而訓義乖致使後人不得識字是何心也凡經史傳記渴力渴忠字皆當从水下文既渴吾才仿此若从立則非其義矣

子見齊衰者冕衣裳者與瞽者見之雖少必作

周禮內豎官鄭注云豎未冠者之官名其職云掌內外之通令凡小事鄭注云使僮豎通王內外之令給小事者以其無與爲禮出入便疾禮記冠義云成人

而與爲禮也是則古人不與僮子爲禮當其來前坐者不爲之起夫子于齊衰者若冕衣裳者若瞽者此三項人設或見之雖其人年少必爲之起古人五十而後爵年少而冕衣裳者當時世卿之子襲父位者也言雖少必作則成人必作可知不待言矣言必作則坐可知亦無煩言坐若改爲雖坐必作則設當不坐時見之將何如哉

子欲居九夷

馬融曰東方之夷有九種李巡注爾雅曰九夷一曰玄徒二曰樂浪三曰高麗四曰滿節五曰鳧臾六曰索家七曰東屠八曰倭人九曰天鄙

子曰君子居之何陋之有

說文解字云夷从大从人也夷俗仁仁者壽有君子不死之國孔子欲之九夷有以也然則君子居之謂九夷乃君子所居之國馬注云君子所居則化似謂君子往居則化之非也益孔子終不以君子自居也未成一匱　雖覆一匱

漢書王莽傳上綱紀咸張成在一匱一匱二字當本

国立国会図書館　タイトル『琳琅祕室叢書』　請求記号 082.1-R572K
ガラス使用

諸此今論語置字去匸而上加竹大非

無友不如已者

不如非謂不及也如以不及已而不友之則彼勝已者將亦以我爲不及而不吾友矣友道毋乃絕乎不如所爲不相如也不相如則彼此皆無所取資友之何益故曰道不同不相爲謀卽使同焉爲學已則志在潛修下學而上達彼則志在求名務博以矜世是卽不如已者益同志爲友志同則相切相摩日就月將交相益也不如是則友之何爲

鄉黨第十

入公門鞠躬如也如不容立不中門

公門庫門也自外來入必先庫門三倉云鞠躬敬畏兒立不中門謂雉門也雉門有闍人將見君必謁闍人使入白于君子于是佐立以竢之不中門者立于閫東閾外不當扉闔之中也過位

包咸曰過君之空位案君日出而視朝既而退適路寢則空位矣故包氏以爲空位鄭公謂入門右北而

国立国会図書館　タイトル『琳琅祕室叢書』　請求記号 082.1-R572K
ガラス使用

君揖之位此于慮之一失也

攝齊升堂

儀禮曰君在堂升見無方階辨君所在鄭氏曰君近東則升東階君近西則升西階

復其位踧踖如也

說文解字云戛行故道也戛今通作復孔安國以其位爲來時所過位是也向者過之足躩如茲復經其處故踧踖如也自是而徑由矣

私覿

韓非子曰自營爲厶背厶爲公則厶者對公而言上文聘享皆奉君命以將事皆公事也此則以己物見于所聘之君則爲私事矣玉藻所謂公事自閫西私事自閫東也說文解字云覿見也从人賣聲人臣無境外之交而有私見者既以公事接見鄰國之君不可無所藉手以將其敬是以有私覿也

君子不以紺緅飾

說文解字云紺帛深青揚赤色攷工記鍾氏職云三入爲纁五入爲緅蓋以纁入藍則爲紺以紺入黑則

国立国会図書館　タイトル『琳琅祕室叢書』　請求記号 082.1-R572K
ガラス使用

爲緅也飾純緣也

紅紫不以爲褻服

說文辭字云紅帛赤白色紫帛青赤色攷工記曰青與赤謂之文赤與白謂之章皆北方之色相次以成采者紅則赤白合併紫則青赤合併皆雜和而不分非正色也故不以爲私居之服則他服可知矣

當暑紾絺綌必表而出之

孔安國曰暑則禪服絺綌葛也必表而出之加上衣聲案曲禮曰紾絺綌不入公門爲絺綌褻衣不表則不得入公門故平居亦不宜露見詩云蒙彼縐絺是紲袢也謂以展衣蒙縐絺之上也毛傳云絺之靡者爲縐是當暑袢廷之服也箋云展衣夏則裏衣縐絺是先儒皆以絺綌爲親身之服不解宋人何見而必欲反易之如謂表絺綌于外則裏衣必布古人之布非麻則紵貧者不能衣帛則以布著絮以禦寒者當暑以爲裏衣而外加絺綌焉能紲袢奚用絺綌爲哉曾謂致知格物者而爲是說哉

必有寢衣長一身有半

国立国会図書館 タイトル『琳琅祕室叢書』 請求記号 082.1-R572K
ガラス使用

孔安國曰今之被也說文解字云被寢衣也長一身有半者案鄭公亦以爲臥被蓋先儒相承舊說皆然宋人執持臆見必以蓍于身者爲衣袚爲謬說且欲移置此文于後咎莫大焉尚書狄設黼扆綴衣謂帷幄爲衣也又古人以薦覆牛謂薦爲牛衣此皆非身所服者宋人曾不知之邪

狐貉之厚以居

鄭公曰在家以接賓客說文解字云貊似狐善睡獸从豸舟聲今經典相承作貉而貊字遂廢矣貉乃北方種之國則一字也

齊必有明衣布

明衣所爲齊者之遺衣曰明者神明之也祭義曰齊之日思其居處思其笑語思其志意思其所樂思其所嗜齊三日乃見其所爲齊者蓋于是設明衣以象其神則思尤專一而見尤親切矣布蓋十五升之布也因上文歷記衣服之制而坿記此

齊必變食

凝食更易新饌朝時餕餘日中不食夕時亦然周禮

国立国会図書館　タイトル『琳琅祕室叢書』　請求記号 082.1-R572K
ガラス使用

王日一舉齊則日三舉一舉者亞飯三飯因初飯之
餕餘三舉則每飯改饌是謂變食故鄭仲師引此文
以說周禮自此以下至不多食皆記齊時之飲食也

食不厭精膾不厭細

說文解字曰厭飽也糲米一斛舂至九斗爲糳舂至
八斗爲毇皆精矣而毇尤精也少儀曰牛羊與魚之
腥聶而切之爲膾鄭公曰聶之言牒也先藿葉切之
復報切之則成膾是則膾宜細也齊時食必有節食
雖精膾雖細不因精細而厭足也

不時不食

鄭公曰不時非朝夕日中時也一日之中三時食

割不正不食

鬄解牲體脊脅肩臂臑之屬皆有節度不容偏衰割
之不正則此羸彼絀不中俎豆之實故不食也此蓋
齊時則然平居燕食或不僭也

不得其醬不食

醬醯醢也內則曰濡雞醢醬實蓼濡魚卵醬實蓼濡
鼈醢醬實蓼腶脩蚳醢脯羹兎醢麋膚魚醢魚膾芥

醬麋腥醢醬桃諸梅諸卵鹽是醬必與食物相配不得則失其宜故不食

肉雖多不便勝食既

說文辭字云既小食也从皀无聲小食未詳案既从皀或說皀一粒也蓋六穀之實有大有小粒小者煮爲飯米粒小于他飯謂之小食既其是與肉以輔穀雖多食之有節不使勝食既也

惟酒無量不及亂

亂非謂醉也凡飲酒至于微醺則氣或喘息中心不寧神志渙散是之謂亂夫子齊時酒雖不爲限量飲之終不及于是

不徹薑食

徹去也薑食食物中有薑者薑與蔥蒜韭韲皆用以調和食物殺肉之腥臭者齊忌葷菜蔥蒜韭韲皆葷食物中有之必徹之矣薑辛而不葷故不徹不多食

齊時食必節適故不多

雖疏食菜羹瓜祭必齊如也

国立国会図書館　タイトル『琳琅祕室叢書』　請求記号 082.1-R572K
ガラス使用

疏食糲米飯也古人食瓜亦先祭後食玉藻曰瓜祭上環食中弃所操疏食也菜羹也瓜也三者雖微薄祭則必齊如也魯論讀瓜爲必非也故鄭公不从乃宋人偏欲从之吾不解也

鄉人儺朝服而立于阼階

郊特牲曰鄉人禓孔子朝服立于阼存室神也

廄焚

說文解字曰廄馬舍也从广𣪘聲周禮曰馬有二百一十六匹爲廄廄有僕夫焚今火棥棥亦聲今本二字皆譌

車中內顧

魯論語無不字曲禮曰顧不過轂是爲內顧師古注漢書曰內顧謂儼然端嚴不回顧也薛綜注東京賦曰內顧謂不外視

曰山梁雌雉時哉時哉子路共之三臭而作

時哉言雌雉集于山梁栖止得時也共讀爲拱而立之拱字當作艸艸竦兩手也臭故書譌作臭且加口于左非字也唐石經作戛劉聘君曰當爲臭張兩翅

也見爾雅案爾雅曰烏曰昊郭氏以爲張兩翅劉說得之蓋子路以夫子歎雉之得時肅然改容竦手上下雌雉見之疑將篡已遂三振翅而起章首色斯舉矣之言正爲此文張本必如此說方與章首意合他說皆無當也

先進弟十一

德行顏淵閔子騫冉伯牛仲弓言語宰我子貢政事冉有季路文學子游子夏

聖門弟子多矣分爲四科而唯記此十人者各就其所長之尤專目之爾曾子宓子賤皆聖門高弟不與顏子同列德行之科者顏子性敏蚤成曾子質鈍且少于顏子十六歲于時尚幼學未成也子賤又少于曾子三歲則尤幼矣其從游當更在後可知釋文云鄭以合前章然則以此十人皆從于陳蔡乎案太史公書孔子阨于陳蔡唯子路子貢顏子三人從餘皆不在則此與前章無涉不宜合也

南容三復白圭

詩大雅抑篇曰白圭之玷尚可磨也斯言之玷不可

国立国会図書館　タイトル『琳琅祕室叢書』　請求記号 082.1-R572K
ガラス使用

爲也南容每讀詩至此于此四言輒徘復吟誦益深有味乎其言也

子哭之慟

陳仲魚孝廉云漢景君碑云悲慟傷懷武榮碑云感哀悲慟郭仲奇碑云悲慟剝裂李翊夫人碑云慟切剝兮皆作慟慟从心重聲案說友解字慟本訓遲也古通借爲悲慟字後人不知段借之義妄于右旁加力非也

曰若由也

陳仲魚孝廉據皇侃本若上有曰字又據漢書敘傳小顏注引此亦有曰字聲案此書之例記者稱諸弟子輒字而不名在夫子口中皆名而不字此稱由也自是孔子之言今奪去曰字非也

李氏富于周公

孔安國曰周公天子之宰卿士也聲案左傳桓十八年有周公忌父當周莊王時山奔虢惠王立而復之又僖九年有宰周公孔王使會葵丘賜齊侯胙者皆周文公之子孫

国立国会図書館　タイトル『琳琅祕室叢書』　請求記号 082.1-R572K
ガラス使用

世食采于周者此周公又其後也富謂采地所入多也諸侯之卿不得侔于天子之卿乃季氏四分魯國有其二采地數倍于前多于王朝卿士故曰富于周公稱天子之卿相形明其踰侈無度爾周公非謂封于魯者若魯之周公魯國之外尚有邢采地周之外猶有凡蔣茅胙祭皆周公之富以其所應得而不有富名季氏有魯之半安得與之相校且記臣之亞而斥及君之先祖其咎不僅擬不于倫也

而求也爲之聚斂而坿益之

齊陳氏厚施于民而將篡齊魯政出季氏久矣隱民多取食焉求毋乃監于齊事而爲季氏聚斂以結怨于民乎如其然臣季氏而懷二心一罪也且有害于民二罪也故夫子深責之

曾晳

太史公書弟子列傳云曾黶字晳說文解字曰黶雖晳而黑也从黑箴聲古人名黶字晳然則下文點爾何如吾與點也之點皆當作黶音如緘

夫子欤之　夫子何欤由也　是故欤之

国立国会図書館　タイトル『琳琅祕室叢書』　請求記号 082.1-R572K　ガラス使用

說文解字曰笑不壞顏曰欣从欠引省聲

異乎三子者之儐

鄭公曰儐讀曰詵詵之言善也陳仲魚孝廉曰鄉飲酒禮云遵者降席席東南面注今文遵爲儐或爲全是全遵本通故讀儐爲詵非改字也臧在東秀才曰異乎三子者之儐言不能如三子之善一似有不足言者故子曰何傷各言其志誘之言也若如孔訓爲爲政之具是已未言而先輕視三子之長以自取異校之率爾之形益甚矣

顏淵第十二

克己復禮爲仁

說文解字曰克肩也詩敬之曰佛時仔肩毛傳云仔肩克也鄭箋云仔肩任也益肩所以儋荷重任克訓肩則亦訓任矣克已復禮以已身肩任禮也言復者有不善未嘗不知知之未嘗復行周易所謂不遠復也克已復禮仁以爲己任矣故爲仁也孟子曰湯武反之也復禮之謂也身之也克已之謂也又曰湯武身之也此說本諸先師惠松崖先生必如此說乃與下文爲

国立国会図書館　タイトル『琳琅祕室叢書』　請求記号 082.1-R572K
ガラス使用

仁由己一貫若依俗解則二己字成兩義不相應矣

司馬牛

太史公書曰司馬耕字子牛然則與冉伯牛名同矣

孔安國曰弟子司馬犂未知孰是姑兩存之

子曰片言可以折獄者其由也與

尚書甫刑曰明清于單辭片言所謂單辭也片言以折獄惟子路其可由其明清故也孔子葢嘗試之而稱之也

咎繇

今本作皋陶葢改自何晏始而後人从之也漢人皆作咎繇馬班二史盡然說文解字引書曰㬎咎繇唐天寶中敕儒臣改尚書从時字自是尚書作皋陶字案鼛櫜榕稽皆以咎爲聲則咎音同皋何必改易繇則繇遠繇役皆用此

同繇不當叚借

伊尹

鄭公曰伊尹名摯湯以爲阿衡以尹天下故曰伊尹至太甲改曰保衡保安衡平也言天下所取安所取

平也此皆三公之官當時爲之號也

子路第十三

葉公語孔子曰吾黨有直躬者其父攘羊而子證之

葉公楚之賢大夫沈諸梁也字子高爲楚縣尹楚國之制縣尹稱公故曰葉公直躬直人名躬也呂氏春秋當務篇曰楚有直躬者其父竊羊而謁之上上執而將誅之直躬者請代之將誅矣告吏曰父竊羊而謁之不亦信乎父誅而代之不亦孝乎信且孝而誅之國將有不誅者乎荆王聞之乃不誅也此其事也

蓋楚人皆以躬爲直故躬以直名葉公大不然之是故語孔子而取折衷焉左氏哀十六年傳子西曰吾聞勝也信而勇葉公曰周仁之謂信率義之謂勇吾聞勝也好復言而求死士殆有私乎復言非信也期死非勇也觀葉公之論白公勝則于直躬必以爲不直不信不孝之人矣

斗筲之人

說文解字曰筲飯筥也受五升从竹稍聲秦謂筥曰筲又曰筲陳留謂飯帚曰筲从竹捎聲一曰飯器受

国立国会図書館　タイトル『琳琅祕室叢書』　請求記号 082.1-R572K
ガラス使用

五升一曰宋魏謂箸筒爲箙此二字于論語未知孰
者爲是今論語字从竹肖文未全也許書不收
必也狂獧乎
獧急也从犬睘聲孟子引此文獧字如此作論語作
左犬右肖非也
子曰南人有言曰人而無恒不可以作巫醫善夫
緇衣曰子曰南人有言曰人而無恒不可以爲卜筮
古之遺言與龜筮猶不能知也而況于人乎鄭公注
云恒常也不可爲卜筮言卦兆不能見其情定其吉
凶也松崖師曰論語巫醫乃卜筮之譌龜筮不能知
不我告也故曰不占而已矣
子曰君子和而不同小人同而不和
獻否成可獻可去否之謂和人可亦可人否亦否之
謂同

国立国会図書館　タイトル『琳琅祕室叢書』　請求記号 082.1-R572K
ガラス使用

元和 江聲 鯨濤

憲問弟十四

琵善躲

說文解字曰昏帝嚳躲官也夏少康滅之从弓开聲

案琵躲官名子孫世其官自帝嚳歷唐虞至夏皆稱

琵堯時有琵以善躲爲民除害此所稱琵左氏襄四年

傳所謂有窮后琵是也篡夏自立爲寒浞所殺許君

云少康滅之者左傳云浞因琵室生澆及豷又云少

国立国会図書館　タイトル『琳琅祕室叢書』　請求記号 082.1-R572K
ガラス使用

康滅澆于過后杼滅豷于戈有窮由是逐亾有窮本夷𢎘之國少康滅有窮故云少康滅之也今經典相承作羿而𢎘字廢矣

奡蕩舟

顧炎武曰竹書紀年帝相二十七年澆伐斟鄩大戰于濰覆其舟滅之楚辭天問覆舟斟鄩何道取之正此謂也漢時竹書未出故安國注以爲陸地行舟而後人因之聲案紀年僞書不足據惟據左氏襄四年及哀元年傳伐斟鄩者澆也及天問覆舟斟鄩及此奡蕩舟奡即澆也三文相參事實符合蕩舟洵是覆斟鄩之舟不待紀年爲證也

裨諶艸剏之

裨諶鄭大夫裨竈也諶讀當爲卬烘于煁之煁古字同聲輒叚借也毛詩傳云煁烓竈也說文解字曰煁烓也烓行竈也名竈故字煁也剏造也从井刅聲讀若創

奪伯氏駢邑三百飯疏食没齒無怨言

周官太宰職以八柄詔王馭羣臣六曰奪以馭其貧

鄭注云奪謂臣有大罪沒入家財者管仲執齊之柄
凡事無不統攝猶周之太宰也伯氏葢有大罪管仲
葢詔桓公以八柄之法奪之罰當其罪故伯氏窮約
終身而無怨言疏食菜食也
子曰晉文公譎而不正齊桓公正而不譎
漢書鄒陽傳云魯哀姜薨于夷孔子曰齊桓公法而
不譎案論語孔子之言齊桓與晉文並稱統指二公
生平行事陽以法而不譎專指殺哀姜一事葢斷章
爲說不必如夫子意也又案今本作正而不譎準此
以例上句譎而不正正字亦必作法葢古文法字作
金學者罕見金多見正何晏非學人安識金字故誤
爲正後人因之爾葢晉文如城濮一事執宛春許復
曹衛使告絕于楚又使宋賂齊秦藉之告楚詭譎甚
矣請隧圍陽樊召王而以諸侯見不可以訓故曰譎
而不法王使宰周公賜齊侯胙命毋下拜桓不敢承
命卒下拜登受公羊莊十三年傳曰桓公之信著乎天下
自柯之盟始焉穀梁莊廿七年傳曰桓會不致安之也桓
盟不日信之也信其信仁其仁故曰法而不譎

国立国会図書館　タイトル『琳琅祕室叢書』　請求記号 082.1-R572K
ガラス使用

子曰桓公九合諸侯不以兵車

鄭公曰莊十三年會柯十四年會鄄十五年又會鄄十六年會幽二十七年又會幽僖元年會幽僖三年會貫五年會首戴七年會甯毋案穀梁莊甘七年傳曰衣裳之會十有一范甯注云十三年會北杏十四年會鄄十五年又會鄄十六年會幽二十七年又會幽僖元年會檉二年會貫三年會陽穀五年會首戴七年會甯毋九年會葵丘此十一會去二會則爲九合公羊莊十三年傳云桓公之信著乎天下自柯之盟始焉則九合宜斷自柯始北杏在其先范氏數北杏非也左氏僖三年傳云秋會于陽穀謀伐楚也言謀伐楚則兵車有無未可知不應在九合之數公羊僖九年傳云葵丘之會桓公震而矜之叛者九國則亦不應入九合之數矣鄭公解九合確不可易也若必欲改九爲糾則似終桓之世未有兵車之會穀梁氏兵車之會四何以云焉曷弗思之邪

自經于溝瀆

太史公書齊世家遂殺于糾于笙瀆裴駰引賈待中

左傳注云魯地句瀆也索隱瀆音豆論語作溝瀆蓋後代聲轉而字異然則自經于溝瀆正謂召忽從子糾死于句瀆也

子曰不在其位不謀其政曾子曰君子思不出其位曾子云云申天子之言也易艮象云兼山艮君子以思不出其位曾子或稱此易文以相參證或自為此言皆不必計蓋論語廿篇諸弟子各記所聞各不相謀故有異篇同文者見問文而詳略不同者不必在先者為正在後者皆重出也如此文孔子之言已見泰伯曾子之言則彼文未有蓋記彼文者未之聞爾此則曾聞曾子之言正相印合遂并記之不嫌多也

子曰恥其言而過其行

言過于行君子恥之里仁篇記子曰古者言之不出恥躬之不逮也正與此同意若以恥與過對待分解不辭甚矣皇侃本作恥其言之過其行義尤明晳

微生畝

漢書古今人表有尾生晦師古以為即微生畝尾微字通說已見前說文解字晦字重文作畝云晦或从

国立国会図書館　タイトル『琳琅祕室叢書』　請求記号 082.1-R572K
ガラス使用

十久

公伯寮

說文解字曰寮穿也从穴尞聲論語有公伯寮今論語上从宀非也太史公書弟子列傳作公伯僚故馬注云僚魯人弟子也宋人以其愬于路故不以爲弟子夫孔子之設教來不拒而往不迫安知公伯寮不嘗受學乎

愬子路于季孫

說文解字引作訴子路于季孫訴告也从言斥聲重文作謅又作愬或从言朔或从朔心今論語作愬从或字也

有何臾而過孔氏之門者

說文解字曰臾古文蕢象形蕢艸器也

啚哉硜硜乎

說文解字曰磬樂石也从石殸聲象懸虡之形殳擊之也古者毋句氏作磬殸籀文省𡰥古文从巠案𡰥古文石巠古文巠古文作𡰥則篆文作硜隸變亦然論語啚哉硜硜古文磬也樂記曰石聲磬以其聲名

国立国会図書館 タイトル『琳琅祕室叢書』 請求記号 082.1-R572K
ガラス使用

其石送名樂石爲磬石聲磬單言之啚哉硜硜重言之皆言其聲也文異而字實同也陸德明以苦耕反硜誤矣陸在唐初已不識字何況後人

高宗諒陰

諒陰讀爲梁闇鄭公曰楣謂之梁闇謂廬也廬有梁者所謂柱楣

衛靈公第十五

小人窮斯嬮矣

說文解字曰嬮過差也从女監聲引論語曰云云今本嬮作濫通用字

對曰然非與

然者應女以予爲之問也非與者謂夫子非多學而識者與

子曰無爲而治者其舜也與夫何爲哉其已正南面而已矣

漢書董仲舒對策曰孔子曰無爲而治者其舜乎改正朔易服色以順天命而已其餘盡循堯道何更爲哉易說卦曰離也者明也萬物皆相見南方之卦也

国立国会図書館 タイトル『琳琅祕室叢書』 請求記号 082.1-R572K
ガラス使用

聖人南面而聽天下鄉明而治葢取諸此也

子曰行夏之時

夏時謂以斗柄初昏建寅之月爲正也此爲周後言之也鄭公注尚書堯典曰堯正建丑舜正建子尚書大傳曰夏以孟春月爲正殷以季冬月爲正周以仲冬月爲正又曰王者存二代之後與已爲三所以通三統立三正也若循連環周則又始窮則反本也是以知帝王受命必改正朔不相沿襲逆而溯之堯之前高辛氏必建寅又其前高陽氏必建子凡建子後必建寅也周正建子則繼周者自當建寅故子曰行夏之時是據繼周者而言非謂長行夏時歷久不宜改也葢建寅得四時之正雖建子建丑之朝其出令行政必率由之周禮謂之正歲故堯典歲二月東巡守鄉公注云歲二月者正歲建卯之月也豳詩七月之篇明堂月令所紀皆夏正也

乘殷之路

周禮五路字皆从足不从車覲禮路先設西上路下四亞之月令四時之五路禮器郊特牲大路先路次

国立国会図書館　タイトル『琳琅祕室叢書』　請求記号 082.1-R572K
ガラス使用

路以及詩采菽路車乘馬韓奕乘馬路車諸路字皆同也如春秋內外傳及公羊穀梁凡車路字亦無不同惟尚書顧命四路字僞孔氏皆改作輅是其有心壞亂經字故特改之案說文解字云輅車軨前橫木也則非車矣安可乘乎後人不識字因之改論語之路爲輅誤矣陸德明云輅本亦作路不辨其是非亦不識字也

鄭聲淫

許叔重五經異義云今論說鄭國之爲俗有溱洧之水男女聚會謳歌相感故云鄭聲淫左傳說煩手淫聲謂之鄭聲者言煩手蹖躅之聲使淫過矣子曰君子疾沒世而名不稱焉疾惡也沒世而論定則名定矣大行受大名細行受小名斯名稱其實不稱則名浮于實也君子循名責實故惡名之不稱孟子曰聲聞過情君子恥之季氏第十六

且在顓臾之中矣　而謀動干戈于顓臾

二顓字皆古封字也尚書敘顓臾諸侯班宗彝周本紀

国立国会図書館　タイトル『琳琅祕室叢書』　請求記号 082.1-R572K
ガラス使用

作封諸侯班賜宗彝國語祭公謀父曰先王之制甸
內甸服荒外侯服漢書嚴助傳淮南王安上書稱古
者封內甸服封外侯服荒封古今字也詩商頌玄鳥
千里卽封圻也天子曰封圻諸侯曰封域大小之差
爾說文解字荒从巟丰聲古文封作圭从土丰聲聲
同故字同也

吾恐季孫之憂不在顓臾而在蕭牆之內也

鄭公曰蕭之言肅也蕭牆謂屏也君臣相見之禮至
屏而加肅敬焉是以謂之蕭牆後季氏之家臣陽貨

果囚季桓子也聲案伐顓臾事不見左傳豈因冉有
見責而不果伐與此言將有事者未知其在何年孔
子言季孫憂在蕭牆指謂其將來之事時已有其端
兆鄭公言後陽貨果囚桓子則此時在其前矣案太
史公書孔子世家云桓子嬖臣曰仲梁懷與陽虎有
隙陽貨欲逐懷公山不狃止之其秋懷益驕陽虎執
懷桓子怒陽虎因囚桓子與盟而釋之陽虎由此益
輕季氏季氏亦僭于公室陪臣執國政故孔子不仕
退而修詩書禮樂時定公五年也季氏將伐顓臾蓋

国立国会図書館　タイトル『琳琅祕室叢書』　請求記号 082.1-R572K
ガラス使用

在此時至定公八年陽虎果欲殺季孫季孫幸免爾故孔子言此鄭公稱陽虎事以說是也葢蕭牆之內家臣所在君安得至焉于哀公乎何有

友善柔

爾雅曰籧篨口柔也戚施面柔也夸毗體柔也兼此三者是謂善柔依字柔當作腯說文解字曰腯面和也从百从月讀若柔

友諞佞

說文解字曰諞便巧言也从言扁聲佞巧謟高材也从女仁聲

陳伉

說文解字曰伉人名从人亢聲論語有陳伉今論語省人作亢

陽貨弟十七

夫子覓爾而笑

易夬九五覓陸夬夬諸本覓或譌作莧虞翻作覓云覓設也覓讀夫子覓爾而笑之覓今論語覓皆誤作莞大非矣葢夫子于是喜說而解頤故曰覓爾而笑

国立国会図書館 タイトル『琳琅祕室叢書』 請求記号 082.1-R572K
ガラス使用

伏也犯則逆上是用反義爲字也古人往往有之如
鄭公孫僑字子產僑者流寓產者土著又如鼜莫莫
者火不明也其字然明皆取反義爲字也
好知不好學其蔽也蕩
蕩讀當爲惕說文解字曰惕放也从心昜聲下文今
之狂也蕩當同此
多識于鳥獸艸本之名
鄭公注禮輒云志古字識今字異文
同字也易大象君子以多識前言往行與此多識音

說文解字曰覓山羊細角者从兒足首聲讀若丸寬
字从此此覓字本義也訓爲喜說者借義也
子游對曰昔者偃也
說文解字曰偃旌旗之游偃蹇之貌从少曲而下垂
偃相出入也讀若偃古人名偃字子游今論語偃作
偃得其音而失其義矣又左氏襄十三年傳使士匄將中
軍辭曰伯游郤偃將中軍士匄佐之又
莊子齊物論顏成子游名偃今亦皆作偃而偃字遂
廢不復有見矣惟晉咎犯之名當正作偃字葢偃者

国立国会図書館　タイトル『琳琅祕室叢書』　請求記号 082.1-R572K
ガラス使用

同訓同晦翁注易音識爲志于此則否且論語諸篇識字不一而足晦翁皆音訓竝發獨于此音訓全無豈晦翁讀識爲知識邪斯大謬矣其詒誤後人可勝數哉說文解字曰艸百艸也从二中又曰蒿蒿斗櫟實也一曰象斗从艸昌聲二字絕異自漢隸以此二字混雜互用晉以後直以蒿代艸而艸罕用越至于今經傳史子諸書艸字絕不二見悉改爲蒿矣而又異蒿字畫繁而譌其下甲爲十何爲其然何不用簡易之艸哉宋翔鳳按甲字古文作十鐘鼎文屢見

穿窬之盜

窬讀與竇同禮記儒行篹門圭窬郎左氏襄十年傳所云篹門圭竇也穿窬謂穴牆而入竊一事也孔解穿爲穿壁窬爲踰牆非也

改火

馬融曰周書月令有更火之文春取榆柳之火夏取棗杏之火季夏取桑柘之火秋取柞楢之火冬取槐檀之火一年之中鑽火各異木故曰改火案逸周書有月令解今其篇亾馬氏蓋猶及見之而引之與周

国立国会図書館　タイトル『琳琅祕室叢書』　請求記号 082.1-R572K
ガラス使用

禮司爟職四時改國火以救時疾鄭司農稱郰子之言以說與此馬氏五時之木同皆必述古稱先以明非出自己朱子不然殊違直而勿有之義

簙㚇

說文解字曰簙局戲也六箸十二棊也从竹博聲古者鳥胄作簙今羣書皆通省作博又曰㚇圍棊也从収亦聲則與从大之奕同音異字

惡居下而訕上者

今本作惡居下流陳仲魚孝廉云漢石經無流字四輩經比丘尼經音義引無流字鹽鐵論大夫曰文學居下而訕上漢書朱雲傳云小臣居下訕上是漢時所據論語竝無流字義疏云惡爲人臣下而毀謗其君上者亦無流字今所傳皇本有流字葢依通行本增人也惠徵君曰葢因于張篇有云君子惡居下流茲涉彼文而誤

惡訐以爲直者

說文解字曰訐面相斥罪相告訐也从言干聲

微子第十八

楚狂接輿歌而過孔子

楚人陽狂者故曰楚狂其姓字不著蓋不欲令人知也以其傍孔子之車而歌聊目之爲接輿皇甫謐爲之造設姓名誕妄甚矣

長沮桀溺

二人姓名亦不著目之爲長爲桀者豈一則頎然而長一則出言桀黠與沮溺則皆水名何以稱焉也沮水在楚地或其家近焉而傾蓋之頃未必知也溺水則自張掖刪丹西至酒泉合黎餘波入于流沙者于此無涉何所取焉據溺字以弱爲聲音如灼反陸氏釋文音乃歷反依乃歷反之音則字當作泺泺沈沒也今字作溺而音乃歷反其字其音必有一誤矣

遇丈人以杖何蓧

丈人姓名亦不著以其年長因目之爲丈人爾何儋負也說文解字曰蓧艸出器从艸攸省聲案艸田器蓋田中除艸之器賴者所需也

植其杖而耘

植漢石經作置見宋洪适隸釋詩商頌曰置我鞉鼓

国立国会図書館　タイトル『琳琅祕室叢書』　請求記号 082.1-R572K
ガラス使用

鄭公箋云置讀曰植植鞉鼓者爲楹貫而樹之禮明
堂位曰殷楹鼓鄭公注云楹謂之柱貫中上出也殷
頌曰植我鼗鼓鄭公又注尚書金縢云植古置字植
其杖而賴者丈人置杖于地而取蓧以賴也說文解
字曰賴除苗閒薉也从耒員聲

夷逸

尸子曰夷逸者夷詭諸之裔或勸其仕曰吾譬則牛
甯服軛以耕于野不忍被繡入廟而爲犧
太師摯適齊亞飯于適楚三飯繚適蔡四飯缺適秦鼓
方叔入于河播鼗武入于漢少師陽擊磬襄入于海
漢書禮樂志曰殷紂斷弃先祖之樂迺作淫聲用變
亂正聲以說婦人樂官師瞽抱其器而奔散或適諸
侯或入河海又古今人表以此摯于繚缺方叔武陽
襄八人列伯夷叔齊後當膠鬲師涓鄂侯之上據此
二文則班氏以此文爲殷紂時事案孔君注此云魯
哀公時禮壞樂崩樂人皆去斯爲允當班氏之說可
竝存以廣異聞

周有八士伯達伯适仲突仲忽叔夜叔夏季隨季騧

子張弟十九

當洒埽

說文解字曰洒滌也从水西聲古文以爲灑埽字然則此段洒爲灑其義爲汎也

君子之道焉可幠也

幠馬融本作誣解云焉可使誣言我門人但能洒埽而已如其說則是爲門人護短而斥言游爲誣子夏賢人必不如此馬說非也漢書辭宣傳宣移書有云君子之道焉可幠也雖不稱論語師古以爲論語子

八士皆孿生故伯仲叔季各兩稱凡四乳也釋文云鄭云成王時劉向馬融皆以爲宣王時案漢書古今人表列此八士于鄂侯鬼侯之後而當文王之下則以爲文王時矣據逸周書克殷篇命南宮急振鹿臺之財巨橋之粟命南宮百達史佚遷九鼎三巫又尚書君奭周公稱文王五臣南宮括與焉括适字同也同于八士之名而見于此二文者凡三人皆南宮氏然則八士實南宮氏始臣文王而後事武王者其云成王時宣王時皆未有明據不敢信從

夏之言葢古文作幠也蘇林曰幠同也兼也義遠勝于馬氏也葢言君子之道因人而施教既區別其材器焉可使同而兼之如此說正合子夏語意今漢書幠譌作憮音義皆別矣

堯曰第二十

允執其中四海困窮天祿永終

永終者吉祥之辭猶尚書金滕云永終是圖也不可解爲永絕且堯之于舜歷試廿年乃授之政慮其卽位之後至于四海困窮則所以知舜者猶未審奚遽禪位爲哉包咸曰允信困極永長也言爲政信執其中則能窮極四海天祿所以長終恐亦未允帖聲竊擬之曰允執其中競競業業常以四海困窮爲念則能覆育斯民天祿用能長終也此解是否來哲詳之

曰予小子履敢用玄牡敢昭告于皇皇后帝

孔安國曰履殷湯名此伐桀告天之文殷家尚白未變夏禮故用玄牡皇大后君也大大君帝謂天帝也墨子引湯誓其辭若此案尚書湯誓今文古文皆首尾完好不似有闕逸而無墨子所引此條文者葢今

国立国会図書館 タイトル『琳琅祕室叢書』 請求記号 082.1-R572K
ガラス使用

存之湯誓止是誓師之文而墨子所引則告天之文也司馬法曰將用師乃告于皇天上帝日月星辰以禱于后土四海神祇山川冢社乃造于先王然後冢宰徵師于諸侯曰某國爲不道征之以某年某月某日師至某國是伐國必先告祭天帝乃後誓師湯之伐桀亦然矣史臣錄其告天之文與誓衆之辭合爲湯誓因秦禁而壁藏數十年伏生所傳孔壁所山湯誓僅存誓衆之辭亾其告天之文矣故墨子所引今書不其也孔君不敢質言必稱墨子以說以其文不具故也而作僞者竊取以入湯誥明與孔君違異苟有知識當知其非孔氏古文矣乃猶據之以注此文爲湯誥之辭豈其未見孔君注邪

簡在帝心

鄭公曰簡閱在天心言天簡閱其善惡也見僞湯誥正義

朕躬有罪無以萬方萬方有罪在朕躬

國語周内史過曰在湯誓曰余一人有罪無以萬夫萬夫有罪在予一人文雖與此經不同而意則不異實卽此經也然則自此以上皆湯誓文作僞者亦竊

国立国会図書館　タイトル『琳琅祕室叢書』　請求記号 082.1-R572K
ガラス使用

取以入湯誥矣

周有大賚善人是富

詩敘曰賚大封于廟也賚予也言所以錫予善人也

雖有周親不如仁人

孔安國曰親而不賢不忠則誅之管蔡是也仁人謂

箕子微子來則用之

所重民食喪祭

言所重者三民食也喪也祭也孔君分民食爲二恐

未然

嘉慶三年十二月二十日粗始四年三月二十三日

終

論語竢質下終

国立国会図書館　タイトル『琳琅祕室叢書』　請求記号 082.1-R572K

ガラス使用

吳門江氏家藏本

元孫　文煒　謹校

仁和　胡珽

元和　徐立方　仝校

吳縣　程松齡

上卷二頁十八行　嗟字誤
原作磋

三頁一行同上　十二行　職字下其字
上說禁字

六頁四行　融字筆
畫从此

九頁五行　泰字筆畫从
此今刻有譌

十一頁十三行　悟字誤
原作語

十六頁一行　允字筆十
畫从此

十七頁十六行　厭之二字
應頂格

十八頁八行　學字誤
原作見

国立国会図書館　タイトル『琳琅祕室叢書』　請求記号 082.1-R572K
ガラス使用

十九頁八行然言誤原作然則

廿頁九行乘字不應有點下同十六行隹字誤原作佳

中卷一頁十七行已字誤原作己

六頁一行鳧字筆畫从此十三行母字誤原作毋

八頁十一行褻字筆畫从此十七行禪字誤原作禪

十二頁十八行今火誤原作从火

下卷四頁十四行天子誤原作夫子

五頁三行恥其上脫君子二字

六頁六行虞字誤原作虞

十六頁十三行急字誤原作忽

十七頁四行段字筆畫从此與殷字有別

廿頁二行終字下脫畢字蓋終畢應湘始也

国立国会図書館　タイトル『琳琅祕室叢書』　請求記号 082.1-R572K
ガラス使用

論語竢質續校

會稽鏡吾氏董金鑑輯

按是書爲江艮庭先生晚年所作以鄭書勘魯論形聲字義辨析寙精仁和胡氏鳩輯叢書取是編及六書說刋入甲集竝加校勘洵爲後來小學之助今因繙刻完竣見尚有一二譌文復輯師友之說補其未備他日購得江氏原書當再爲合訂之戊子春日鑑又識

叙一頁五行菻字誤說文埶種也从坴从丮持而種之會意段氏懋堂云本訓種埶轉注爲文藝字亦作埶作藝班書藝文志同經典無菻字惟集韻云藝古文作秇此俗字不可从

国立国会図書館　タイトル『琳琅祕室叢書』　請求記号 082.1-R572K
ガラス使用

上卷三頁四行 芺字誤原作共注同依江氏注此字當作苃 又按注中大字似當作六俟攷

江氏原書 六行 𣞤字 筆畫當从此注同 九行 𣞤字 筆畫从此說文𣞤豊也从林奭或以奭爲規模字从大冊數之積也林木之多也云云又引商書曰庶艸繁𣞤按今蕃蕪字从無得聲与說文正相反 十八行 夏當作𩫖既引說文爲證安得反从俗體又按許氏解無大也二字惟段氏注云夏字引伸之義爲大也此所引恐有誤

四頁十六行 讀當依說文作讀从言賣聲賣音育与賣異又見中卷七頁私儥下

五頁十行 施常作𢼸注同說文攴部𢼸敷也㫃部施旗兒經傳敷𢼸之𢼸皆作施同聲叚借也此注引說文云施敷也牽合爲一恐非許氏之恉 又按此條注疑有譌今以意訂之當作說文解字曰𢼸敷也从攴也聲字或作施賣与𢼸同俟再攷

十頁九行 表當作表說文作袤从衣从毛後倣此

十三頁十七行 醢人共齏菹醯物醢當作醯

十九頁三行 醬當作醫見天官漿人職字亦作醫

二十一頁三四行 按說文潔絜竝从㓞聲㓞从刀从丰本書多誤从刃應改正 絜當作潔

二十二頁二行 按說文讄者累功德以求福廣雅誄累也釋名誄累也累列其事而稱之也鄭司農注周禮太視亦云誄謂積累生時德行讄誄皆以累爲訓所謂同聲之字義得相通也說文引論語作讄用本字今論語作誄用借字此注以何本作誄爲誤似太泥 十行 改字从此

中卷一頁十五行箸當作躇說文作躇

四頁十六七行兩耑並當作兩耑此條惟銖兩字作兩

七頁九行明空位矣當作則位空矣觀下句可知　十八行儥字从賣与說文合本書偏旁多誤从賣當依此條改正

八頁二行聘字从此下同

十二頁十六行焚當依說文改作燓注同

十三頁九行戛原本誤作戛今依說文改正

十六頁五行晳當作晳下並同說文人色白也从白析聲此條皆誤从日　六行按史記列傳第七曾蒧字晳奚容箴字子晳段注說文云箴箴皆黶之省此引弟子傳曾蒧作曾黶未知所據何本　八行按說文點小黑也从黑占聲占与箴同音故點与黶古字通用此注謂下文點字皆當作黶似亦拘

十七頁十二行耕當作耕說文耒从木推耒耒者艸也隸省作耒本書上文从耒之字皆依說文作耒此處不當互異又下卷十五頁耤字準此　十八行咎當作咎下同說文咎災也从人从各各者相違也原本惟此字誤从卜下皆从人不誤新刻注中咎字亦多譌舛悉當改正

下卷一頁十三行說文奡嫚也从百从夰夰亦聲又云夰放也古老切原本此一字誤作奡少一筆今依說文改

四頁八行瀆當依說文作瀆注並同說見前又下卷十三頁竇字準此

国立国会図書館　タイトル『琳琅祕室叢書』　請求記号 082.1-R572K　ガラス使用

六書說

十七頁四行汎當作汎說文汎灑也灑汎也二字互相訓汎从凡聲音信今經傳中汎掃字多誤爲汎濫之泥音義俱失矣

十九頁六行萬方有罪在朕躬罪字當重有

国立国会図書館　タイトル『琳琅祕室叢書』　請求記号 082.1-R572K
ガラス使用

六書說

元和江　聲艮庭著

許叔重說文解字敘云周禮保氏教國子先以六書一曰指事視而可識察而見意上下是也二曰象形畫成其物隨體詰詘日月是也三曰諧聲以事爲名取譬相成江河是也四曰會意比類合誼以見指撝武信是也五曰轉注建類一首同意相受考老是也六曰假借本無其字依聲託事令長是也鄭康成注周禮用先鄭司農說亦云六書象形會意轉注處事假借諧聲也聲謂

国立国会図書館　タイトル『琳琅祕室叢書』　請求記号 082.1-R572K
ガラス使用

六書之名見于周禮其說詳于叔重然其所從來遠當不始于周而始于造字之初乎曷言之說文解字敘云倉頡之初作書蓋依類象形故謂之文其後形聲相益即謂之字字者言孳乳而寖多也是固有形聲矣曰形聲相益謂之字則會意轉注亦具有焉然則指事假借其有可知故曰始于造字之初也炎漢以前代有通人皆知其誼故叔重能道其詳而先鄭後鄭亦同其說學者研求其誼而反以三隅則字無不可知者矣雖然吾姑推廣言之蓋六書之中象形會意諧聲三者是其正

指事轉注假借三者是其貳指事統于形轉注統于意假借統于聲何言乎指事統于形也指事之說曰視而可識察而見意則指事者指其形也蓋依形而製字爲象形因字而生形爲指事如日月之字日實也太陽之精不虧故從○象其市也月太陰之精三五而盈三五而缺故外郭不周象其缺也是之謂畫成其物隨體詰詘也故曰依形而製字爲象形由此推之凡山水魚鳥等實有其形而字象之者胥視此矣若如上下之字上下本無定形置一以爲準侕一于其上則爲上綴一于

国立国会図書館　タイトル『琳琅祕室叢書』　請求記号 082.1-R572K
ガラス使用

其下則爲下斯上下之形見矣是之謂視而可識察而見意也故曰因字而生形爲指事由此推之如一在木下爲本一在木上爲末日出一上爲且日在茻中爲莫王在門中爲閏凡視之可識察之而意見者皆是也然指事之說猶不盡此也說文解字之中頗有言象形而實爲指事者不可殫述姑舉一二言之如不字一在上卽以爲天象鳥之傅天而遠去察其不來下之形則不可之意見至字一在下卽以爲地象鳥之尾翼向上而首著地視其下集之形則來至之意可識又如𠂹者艸木𠦪葉𠂹也下𠂹之形見焉之數字者叔重皆云象形顧其形皆由意造亦因字而生者故曰實爲指事由此推之則說文解字之中凡有象形字者或爲象形或爲指事以意求之皆可知矣指事統于形此之謂也曰轉注統于意何謂也轉注之說曰同意相受則轉注者轉其意也葢合兩字以成一誼者爲會意取一意以槩數字者爲轉注春秋左氏曰止戈爲𢀛穀梁子曰人言爲信故𢀛信爲會意𢀛信之外如孔子曰推十合一爲士韓非曰背厶爲公遂安說亾人爲匃以及皿蟲爲蠱丮

夕爲夙曰。辰爲晨之等皆合兩字而成誼者也亦有合三字爲誼者孔子曰黍可爲酒禾入水也是也皆所謂比類合誼以見指撝者是爲會意言會合其意也轉注則由是而轉焉如挹彼注茲之注卽如考老之字老屬會意人老則須髮變白故老從人毛毛此亦合三字爲誼者也立老字以爲部首所謂建類一首考與老同意故受老字而從老省考字之外如耆耋壽耇之類凡與老同意者皆從老省而屬老是取一字之意以槩數字所謂同意相受叔重但言考者舉一以例其餘爾由此

推之則說文解字一書凡分五伯四十部其分部卽建類也其始一終亥五伯四十部之首卽所謂一首也下云凡某之屬皆从某卽同意相受也此皆轉注之說也曰假借統于聲何謂也假借之說曰依聲託事則假借者循聲而借也葢諧聲者定厥所從而後配以聲聲在字後者也假借則取彼成文而卽仍其聲聲在字先者也如江河皆水名故皆從水從水非聲也是所謂以事爲名卽轉注之同意相受也配以工可乃得聲爾江古紅反故曰工聲古或以可爲何合戈反故河得可聲是

国立国会図書館　タイトル『琳琅祕室叢書』　請求記号 082.1-R572K
ガラス使用

以配合之字爲聲所謂取譬相成也故曰聲在字後由此推之凡說文解字所云某聲某省聲某亦聲等胥準諸此矣至若假借之令長令者縣令也假諸號令長者官長也借取修長是卽仍所借字之聲所謂依聲託事也故曰聲在字先說文解字止云令發號也長久遠也其借誼則俱未之及蓋假借一書爲誼極蕃凡一字而兼兩誼三誼者除本誼之外皆假借也學者誦習藝文行將具曉叔重故不具解然亦閒有解者如朋來韋西諸字是也說文解字云稽古文鳳象形鳳飛羣鳥從以萬數故以爲朋黨字又云來周所受瑞麥來牟一來二牟象芒朿之形天所來也故爲行來之來又云韋相背也從舛口聲獸皮之韋可以束枉戾相韋背故借以爲皮韋又云鬲鳥在巢上象形日在西方而鳥棲故因以爲東西之西此皆假借之說也凡此六者古人造字之恉具在于斯許沖有言曰聖人不空作皆有依據指謂此六書也盧植云古文科斗近于爲實而厭抑流俗降在小學言文字之爲實學而壓抑也然則東漢之季自諸大儒而外從事于斯者固已鮮焉爰及魏晉其

国立国会図書館　タイトル『琳琅祕室叢書』　請求記号 082.1-R572K
ガラス使用

學益微唐宋而下無有識字者矣其孰能知之哉即有一二攷古之士求其解而不得不自咎其不達古人之意反怪古人之不合于已而疑其誤不亦異乎甚者如鄭樵之論謂說文止得象形諧聲二書蓋六書失其四於戲何謬妄之至于斯也聲竊幸微言之尚存患未學之誤解爲之講明其說豈敢自許爲識字哉庶俾後之學者有所據依以爲稽古之階云爾

轉注之說古無定解得此足以破其的錢坫記

竊惟文字肇興于倉頡而漢書藝文志云象形象事

象意象聲轉注假借造字之本也然則六書由來舊矣許叔重言六書推本周官者以六書之見于載籍無先周官也周有史籀十五篇秦時李斯等文字多取則焉而篆體頗異自名秦篆天下凡有不合秦篆者斯奏罷之文字從此一變而譌舛日滋叔重生于東漢能溯造字之本悟作說文解字析其字而解之比其文而說之而六書之誼備于是矣余幼時曾留意于此及遨游三十餘年而未遇同志今老矣僑寓虎阜行同方外語言文字強半皆忘不意江君叔澐

国立国会図書館　タイトル『琳琅祕室叢書』　請求記号 082.1-R572K
ガラス使用

辱不鄙棄時來下問一日出所著六書說一篇示余反覆展讀不忍釋手叔澐乃好古士也卓然特立學究古今動與世違而不顧甘於處貧而不知究心六書發其惛趣著爲是說讀書貴識字字明而理亦明今之識字者誰乎余竊喜有所遇姑將幼時所知遺忘而未盡者舉而告之楚江弟俞瀚題

江鐵君親家示余以乃祖艮庭先生六書說因憶余少年時嘗見先生有字閑一書凡二冊皆手書其大字作篆小字作隸前有隸書自敘一篇猶記其起處二語曰字閑者何孳乳益多而以閑之也何閑爾凡說文所無皆不得書也此書藏于余者二三年其後爲故光祿少卿宋公宗元之嗣子保邦借去未歸其家旋敗保邦至是流落長安此書亦莫紀存亡矣既以語鐵君并識於此楊甫王芑孫書

国立国会図書館　タイトル『琳琅祕室叢書』　請求記号 082.1-R572K
ガラス使用

元孫　文燁　謹校錄

元和　徐立方

仁和　胡　珽　仝校

吳縣　徐尚之

六書說校譌

一頁七行假字誤原作叚按叚借字與真假字有別後皆例此

三頁十行曰字誤原作曰按二字有別

五頁四行圖字今刻未清晰

国立国会図書館　タイトル『琳琅祕室叢書』　請求記号 082.1-R572K
ガラス使用

六書說續校　會稽鏡吾氏董金鑑輯

三頁十四行毛毛誤原作毛七七卽化字

附補校

五頁三行從舛日聲按日當作口卽古文圍字

国立国会図書館　タイトル『琳琅祕室叢書』　請求記号 082.1-R572K

ガラス使用

CL.
NO. 38061

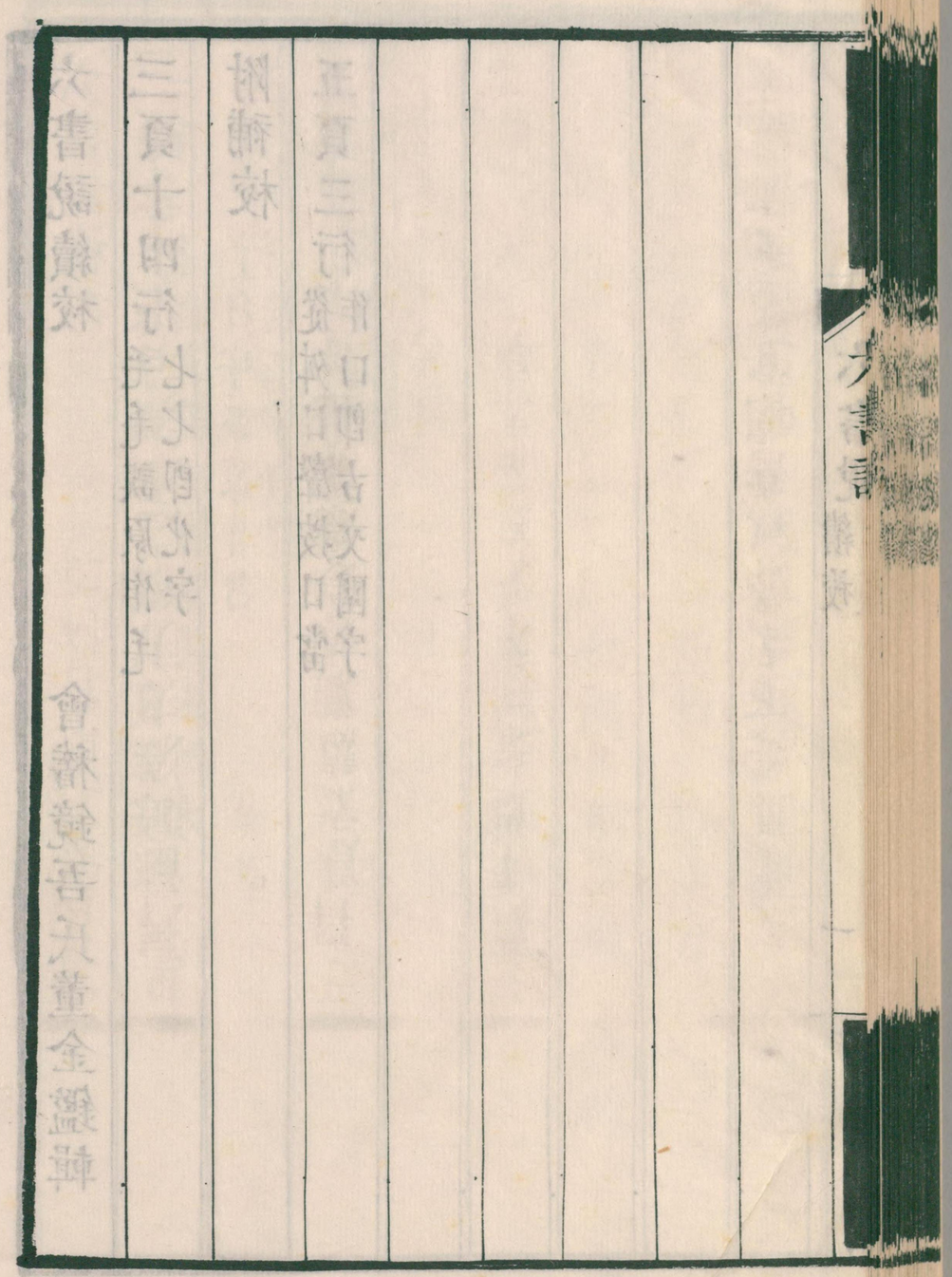

国立国会図書館　タイトル『琳琅祕室叢書』 請求記号 082.1-R572K
ガラス使用

CL
No. 39061

国立国会図書館　タイトル『琳琅祕室叢書』 請求記号 082.1-R572K

ガラス使用

国立国会図書館　タイトル『琳琅祕室叢書』 請求記号 082.1-R572K

ガラス使用