

SHANGHAI COLLEGE LIBRARY

上海滬江大學圖書館

三三五一

中華教育改進社叢書第四種

中國教育統計概覽

上海商務印書館發行

中國教育統計概覽

1923

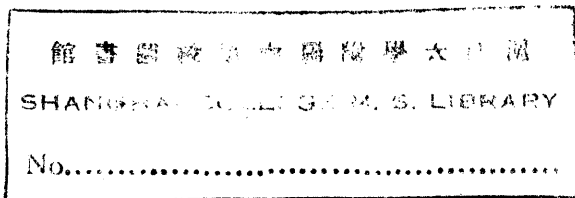
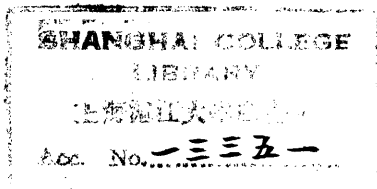

上海圖書館藏書



中華教育改進社編輯

商務印書館發行

~~1527768~~

中華教育改進社

董 事 部

部 長

熊 希 齡

司 庫

張 伯 苓

交 際

郭 秉 文

董 事

培 培 濤

廖 瀛 祿

炎 元 希

一 煜

黃 蔡 袁

董 事

張 李 孟

董 事

名 譽

廉 泉 銘

睿 威 超

源 寶 兆

啟

范 陳 汪

張 杜 梁

任

任

任

主

主

主

究

究

究

任

任

任

主

主

主

究

究

究

教

測

教

科

教

中

員 幹 事
職 任 知 行

主 陶

事

務

陳 育

推 驗

麥 育

張 教

陳 圖

高

春 研 光 館 山
彭 育 裕 書 仁

究 員 館 長

科 學 教 育

序 言

這編統計的報告，是預備答覆關於中國教育的數量方面幾個簡單的問題。因為現在中國的各教育行政機關及各學校所保存的記錄未能充分的詳細，所以本社發出的調查表也是很簡單的。此項調查，由1922年五月作起，至1923年四月告一結束。專門學校及大學校的材料是直接由各校徵集來的。各學校的名單，係由教育部，中華教育年鑑，及新聞紙中的廣告收集來的。調查的學校共有125校，其中有93校已將調查表寄還，其餘32校的材料是用教育部1919年的報告補充的。還有幾處教會立的學校已將其報告寄還；但是太遲不及列入了。

公私立師範學校，甲種實業學校，中學校等之中等教育的材料，也是直接由各學校調查來的。各學校的名單，係根據本社向各省區徵集來的最近學校一覽。寄還的調查表約有三分之二，其餘的三分之一是用教育部1919年的報告補充的。教會學校之中等學校學生數目是從中華歸主中摘錄的。

乙種實業學校，僅有部裏1919年報告中的材料可用。中華職業教育社會調查一個很完全的乙種實業學校名單。但因寄還的表中學生數及他項數目不完全，所以未能列入此編。

公立高等小學及國民學校的材料，是由各縣直接徵集來的。國民學校之材料有五分之四，高等小學校之材料約有四分之三是根據寄還之調查表的；其餘的材料係用教育部普通司1919年報告稿本補充的。教會小學的材料也是由中華歸主摘錄來的。

還有幾句應說的話，即是關於舊日的私塾。此項私塾國內仍然很多，但因為缺乏可用的正確材料，此報告中未能編入。就南京一城而論，人口數幾有400,000，而在城內的私塾不止500，學生的總數約有12,000，比各學校所有學生數目之和還多。廣州也是如此，其城之面積大於南京不止二倍，此項私塾之數目超過1,000，學生數目約20,000，有餘。愈到內地的地方，學校的數目愈見減少，而私塾的數目愈見增多。所以此項私塾的學生數至少也與學校的學生數相等。這樣看來，現在中國實在受教育的人數至少也有此編報告所列學生數的二倍。

這編統計是本社統計員薛鴻志先生主持編造的，統計助理員楊可大，尹彤兩先生協助薛君進行。葉兆林，馬廐虞，楊違孝，三先生計算數目，很花了許多工夫。朱濟明先生把材料編成現在的格式。吳夷則先生等把這編統計的數目，完全用計算機改正，花了許多精力和時間。我在這裏替改造社特別謝上列諸位先生。

陶知行

中國教育統計概覽

目 錄

| | 頁數 |
|----------------------|-------|
| I. 統計總表..... | 1-5 |
| II. 各省區高等教育統計表 | 9-16 |
| III. 各省區中等教育統計表..... | 19-36 |
| IV. 各省區初等教育統計表..... | 39-55 |
| V. 未分類之統計表..... | 59-60 |

I. 統計總表

| | 頁數 |
|---|----|
| I ₁ . 各級學校學生總數之分配..... | 1 |
| I ₂ . 各級學校學生數目之百分比..... | 2 |
| I ₃ . 各種學校每校平均學生數..... | 2 |
| I ₄ . 各種學校每一教職員平均學生數..... | 3 |
| I ₅ . 各種學校每名學生平均費..... | 3 |
| I ₆ . 各種學校之女生數與學生總數之百分比..... | 4 |
| I ₇ . 由1906—1923逐年學生增加之數目..... | 5 |

中國教育統計概覽

各級學校學生總數之分配

(公立私立及耶穌教會立各學校之學生數均列入)

表 I₁

| 省 區 | 小學學生數 | 中 學 學生數 | 專門學校 學生數 | 總 數 |
|----------|-----------|------------|-------------|-----------|
| 京師及京兆…… | 85,020 | 7,641 | 13,671 | 106,332 |
| 直隸…… | 555,127 | 12,473 | 2,169 | 569,769 |
| 奉天…… | 326,010 | 9,401 | 659 | 336,070 |
| 吉林…… | 68,785 | 2,283 | 102 | 71,170 |
| 黑龍江…… | 51,463 | 1,804 | 75 | 53,342 |
| 山東…… | 777,771 | 11,066 | 787 | 789,624 |
| 河南…… | 282,589 | 8,362 | 426 | 291,377 |
| 山西…… | 800,827 | 11,857 | 863 | 813,547 |
| 江蘇…… | 399,037 | 17,226 | 4,611 | 415,874 |
| 安徽…… | 95,979 | 8,628 | 171 | 104,778 |
| 江西…… | 225,478 | 7,297 | 907 | 233,682 |
| 福建…… | 150,817 | 6,260 | 843 | 157,920 |
| 浙江…… | 416,202 | 11,513 | 1,041 | 428,756 |
| 湖北…… | 236,789 | 8,411 | 2,577 | 247,777 |
| 湖南…… | 324,451 | 14,698 | 1,799 | 340,948 |
| 陝西…… | 217,654 | 3,620 | 224 | 221,498 |
| 甘肅…… | 122,018 | 1,690 | 190 | 123,808 |
| 新疆…… | 5,757 | 85 | — | 5,842 |
| 四川…… | 575,636 | 12,174 | 1,428 | 589,238 |
| 廣東…… | 376,799 | 11,914 | 1,716 | 390,429 |
| 廣西…… | 201,526 | 6,683 | 276 | 208,485 |
| 雲南…… | 203,172 | 4,697 | 115 | 207,984 |
| 貴州…… | 66,855 | 2,273 | 230 | 69,358 |
| 特別區及領地…… | 41,040 | 838 | — | 41,878 |
| 總數…… | 6,601,802 | 182,804 | 34,880 | 6,819,486 |

各級學校學生數目之百分比

(天主教學校之學生未列入)

表 I₂

| 學校種類 | 學生數 | 百分比 |
|--------------|-----------|--------|
| 大學及專門學校····· | 34,880 | 0.51 |
| 師範學校····· | 38,277 | 0.56 |
| 師範講習所····· | 5,569 | 0.08 |
| 中學校····· | 118,598 | 1.74 |
| 甲種實業學校····· | 20,360 | 0.29 |
| 乙種實業學校····· | 20,467 | 0.30 |
| 高等小學校····· | 615,378 | 9.02 |
| 國民學校····· | 5,965,957 | 87.48 |
| 總數····· | 6,819,486 | 100.00 |

各種學校每校平均學生數

(除專門學校學生外其他教會學校之學生皆未列入)

表 I₃

| 學校種類 | 學校數 | 學生數 | 每校平均學生數 | 等級 |
|-------------|---------|-----------|---------|----|
| 大學及專門學校··· | 125 | 34,880 | 279.0 | 1 |
| 師範學校····· | 275 | 38,277 | 139.2 | 3 |
| 師範講習所····· | 110 | 5,569 | 46.8 | 6 |
| 中學校····· | 547 | 103,385 | 189.0 | 2 |
| 甲種實業學校····· | 164 | 20,360 | 124.1 | 4 |
| 乙種實業學校····· | 439 | 20,467 | 46.6 | 7 |
| 高等小學校····· | 10,236 | 582,479 | 56.9 | 5 |
| 國民學校····· | 167,076 | 5,814,375 | 34.8 | 8 |
| 總數····· | 178,981 | 6,619,792 | 37.0 | — |

各種學校每一教職員平均學生數

表 I₄

| 學校種類 | 教職員數 | 學生數 | 每一教職員平均學生數 | 等級 |
|-------------|---------|-----------|------------|----|
| 大學及專門學校... | 5,613 | 34,880 | 6.2 | 7 |
| 師範學校..... | 4,487 | 38,277 | 8.5 | 5 |
| 師範講習所..... | 526 | 5,569 | 10.5 | 4 |
| 中學校..... | 9,349 | 103,385 | 11.0 | 3 |
| 甲種實業學校..... | 3,349 | 20,360 | 6.1 | 8 |
| 乙種實業學校..... | 2,478 | 20,467 | 8.2 | 6 |
| 高等小學校..... | 39,061 | 582,479 | 14.9 | 2 |
| 國民學校..... | 223,279 | 5,814,375 | 26.0 | 1 |
| 總數..... | 288,142 | 6,619,792 | 22.9 | |

\各種學校每名學生平均費

表 I₅

| 學校種類 | 學生數 | 歲出數 (按銀元計算) | 每生平均費 (按銀元計算) | 等級 |
|-------------|-----------|----------------|------------------|----|
| 大學及專門學校... | 34,880 | 13,950,424 | 399.95 | 1 |
| 師範學校..... | 38,277 | 4,454,265 | 116.37 | 3 |
| 師範講習所..... | 5,569 | 179,654 | 32.26 | 5 |
| 中學校..... | 103,385 | 6,600,256 | 63.84 | 4 |
| 甲種實業學校..... | 20,360 | 2,790,005 | 137.03 | 2 |
| 乙種實業學校..... | 20,467 | 600,470 | 29.34 | 6 |
| 高等小學校..... | 582,479 | 10,089,731 | 17.32 | 7 |
| 國民學校..... | 5,814,375 | 20,759,762 | 3.75 | 8 |
| 總數..... | 6,616,792 | 59,424,567 | | |

各種學校之女生數與學生總數之百分比

表 I₆

| 學校種類 | 男生數 | 女生數 | 總數 | 女生百分比 | 等級 |
|---------|-----------|---------|-----------|-------|----|
| 大學及專門學校 | 34,033 | 847 | 34,880 | 2.42 | 8 |
| 師範學校 | 31,553 | 6,724 | 38,277 | 17.56 | 1 |
| 師範講習所 | 5,170 | 399 | 5,569 | 7.16 | 3 |
| 中學校 | 100,136 | 3,249 | 103,385 | 3.14 | 7 |
| 甲種實業學校 | 18,908 | 1,452 | 20,360 | 7.13 | 4 |
| 乙種實業學校 | 18,710 | 1,757 | 20,467 | 8.52 | 2 |
| 高等小學校 | 547,297 | 35,182 | 582,479 | 6.04 | 6 |
| 國民學校 | 5,445,815 | 368,560 | 5,814,375 | 6.33 | 5 |
| 總數 | 6,201,622 | 418,170 | 6,619,792 | 6.31 | |

由1906—1923逐年學生增加之數目

(教會學校學生未列入)

表 I₇

| 報告之時期 | 學生總數 | 女生數 | 女生百分比 |
|-----------|-----------|---------|-------|
| 1906 | 468,220 | 306 | 0.07 |
| 1907 | 883,218 | 1,853 | 0.21 |
| 1908 | 1,144,299 | 2,679 | 0.23 |
| 1909 | 1,536,909 | 12,164 | 0.79 |
| 1910 | — | — | — |
| 1911 | — | — | — |
| 1912—1913 | 2,933,387 | 141,130 | 4.81 |
| 1913—1914 | 3,643,206 | 166,964 | 4.58 |
| 1914—1915 | 4,075,338 | 177,273 | 4.34 |
| 1915—1916 | 4,294,251 | 180,949 | 4.21 |
| 1916—1917 | 3,974,454 | 172,724 | 4.35 |
| 1917—1918 | — | — | — |
| 1918—1919 | — | — | — |
| 1919—1920 | — | — | — |
| 1920—1921 | — | — | — |
| 1921—1922 | 4,987,647 | 417,820 | — |
| 1922—1923 | 6,615,772 | 417,820 | 6.32 |

此
页
空
白

II. 各省區高等教育統計表

頁數

| | | |
|--------------------|----------------------------------|----|
| II ₁ . | 按經費來源劃分之各項專門學校每校平均學生數… | 9 |
| II ₂ . | 按經費來源劃分之各項專門學校每一教職員平均學生數…………… | 9 |
| II ₃ . | 按經費來源劃分之各項專門學校每名學生平均費… | 10 |
| II ₄ . | 按經費來源劃分之各項專門學校之女生數與學生總數之百分比…………… | 10 |
| II ₅ . | 各種專門學校每校平均學生數…………… | 11 |
| II ₆ . | 各種專門學校每一教職員平均學生數…………… | 11 |
| II ₇ . | 各種專門學校每名學生平均費…………… | 12 |
| II ₈ . | 各種專門學校之女生數與學生總數之百分比…………… | 12 |
| II ₉ . | 各省區各專門學校每校平均學生數…………… | 13 |
| II ₁₀ . | 各省區各專門學校每一教職員平均學生數…………… | 14 |
| II ₁₁ . | 各省區各專門學校每名學生平均費…………… | 15 |
| II ₁₂ . | 各省區各專門學校之女生數與學生總數之百分比… | 16 |

此
页
空
白

按經費來源劃分之各項專門學校每校平均學生數

表 II₁

| | 學校數 | 學生數 | 每校平均學生數 | 等級 |
|-----------------|-----|--------|---------|----|
| 國立..... | 30 | 10,535 | 351.2 | 2 |
| 省立..... | 48 | 9,801 | 204.2 | 3 |
| 私立..... | 29 | 10,524 | 362.9 | 1 |
| 教會及 外人立..... | 18 | 4,020 | 223.3 | 4 |
| 總數..... | 125 | 34,880 | 279.0 | |

按經費來源劃分之各項專門學校每一教職員平均學生數

表 II₂

| | 教職員數 | 學生數 | 每一教職員平均學生數 | 等級 |
|-----------------|-------|--------|------------|----|
| 國立..... | 2,077 | 10,535 | 5.1 | 3 |
| 省立..... | 1,508 | 9,801 | 6.5 | 2 |
| 私立..... | 1,033 | 10,524 | 10.2 | 1 |
| 教會及 外人立..... | 995 | 4,020 | 4.0 | 4 |
| 總數..... | 5,613 | 34,880 | 6.2 | |

按經費來源劃分之各項專門學校每名學生平均費

表 II₃

| | 學生數 | 歲出數 (按銀元計算) | 每生平均費 (按銀元計算) | 等級 |
|-----------------|--------|----------------|------------------|----|
| 國立..... | 10,535 | 6,254,452 | 593.68 | 2 |
| 省立..... | 9,801 | 2,034,590 | 207.40 | 3 |
| 私立..... | 10,524 | 1,203,699 | 114.38 | 4 |
| 教會及 外人立..... | 4,020 | 4,457,683 | 1,108.88 | 1 |
| 總數..... | 34,880 | 13,950,424 | 399.95 | |

* 北京協和醫學之歲出數甚多影響於平均數甚大

按經費來源劃分各項專門學校女生數與學生總數之百分比

表 II₄

| | 男生數 | 女生數 | 總數 | 女生百分比 | 等級 |
|-----------------|--------|-----|--------|-------|----|
| 國立..... | 10,130 | 405 | 10,535 | 3.84 | 2 |
| 省立..... | 9,794 | 7 | 9,801 | 0.07 | 4 |
| 私立..... | 10,399 | 125 | 10,524 | 1.19 | 3 |
| 教會及 外人立..... | 3,670 | 350 | 4,020 | 8.71 | 1 |
| 總數..... | 33,993 | 887 | 34,880 | 2.54 | |

各種專門學校每校平均學生數

表 II₅

| 學校種類 | 學校數 | 學生數 | 每校平均學生數 | 等級 |
|-------------|-----|--------|---------|----|
| 大學校..... | 35 | 13,098 | 374.2 | 2 |
| 師範專門學校..... | 8 | 3,093 | 386.6 | 1 |
| 農業專門學校..... | 7 | 1,271 | 181.6 | 5 |
| 工業專門學校..... | 13 | 2,026 | 155.9 | 6 |
| 商業專門學校..... | 8 | 1,890 | 236.3 | 4 |
| 醫學專門學校..... | 7 | 832 | 118.9 | 8 |
| 法政專門學校..... | 33 | 10,864 | 329.2 | 3 |
| 其他..... | 14 | 1,806 | 129.0 | 7 |
| 總數..... | 125 | 34,880 | 279.0 | — |

各種專門學校每一教職員平均學生數

表 II₆

| 學校種類 | 教職員數 | 學生數 | 每一教職員平均學生數 | 等級 |
|-------------|-------|--------|------------|----|
| 大學校..... | 2,092 | 13,098 | 6.3 | 3 |
| 師範專門學校..... | 731 | 3,093 | 4.2 | 6 |
| 農業專門學校..... | 300 | 1,271 | 4.2 | 5 |
| 工業專門學校..... | 429 | 2,026 | 4.7 | 4 |
| 商業專門學校..... | 280 | 1,890 | 6.7 | 2 |
| 醫學專門學校..... | 219 | 832 | 3.8 | 8 |
| 法政專門學校..... | 1,084 | 10,864 | 10.0 | 1 |
| 其他..... | 478 | 1,806 | 3.8 | 7 |
| 總數..... | 5,613 | 34,880 | 6.2 | — |

各種專門學校每名學生平均費

表 II₇

| 學校種類 | 學生數 | 歲出數 (按銀元計算) | 每生平均費 (按銀元計算) | 等級 |
|-------------|--------|----------------|------------------|----|
| 大學校..... | 13,098 | 8,633,704 | 659.16 | 2 |
| 師範專門學校..... | 3,093 | 1,542,511 | 498.71 | 3 |
| 農業專門學校..... | 1,271 | 336,285 | 264.58 | 6 |
| 工業專門學校..... | 2,026 | 802,863 | 396.28 | 5 |
| 商業專門學校..... | 1,890 | 245,499 | 129.89 | 7 |
| 醫學專門學校..... | 832 | 625,588 | 751.91 | 1 |
| 法政專門學校..... | 10,864 | 1,008,191 | 92.80 | 8 |
| 其他..... | 1,806 | 755,783 | 418.48 | 4 |
| 總數..... | 34,880 | 13,950,424 | 399.95 | |

各種專門學校之女生數與學生總數之百分比

表 II₈

| 學校種類 | 男生數 | 女生數 | 總數 | 女生百分比 | 等級 |
|-------------|--------|-----|--------|-------|----|
| 大學校..... | 12,692 | 431 | 13,123 | 3.28 | 3 |
| 師範專門學校..... | 2,809 | 284 | 3,093 | 9.12 | 1 |
| 農業專門學校..... | 1,271 | — | 1,271 | — | — |
| 工業專門學校..... | 2,018 | 8 | 2,026 | 0.39 | 5 |
| 商業專門學校..... | 1,887 | 3 | 1,890 | 0.16 | 6 |
| 醫學專門學校..... | 815 | 17 | 832 | 2.04 | 4 |
| 法政專門學校..... | 10,851 | 13 | 10,864 | 0.12 | 7 |
| 其他..... | 1,650 | 131 | 1,781 | 7.35 | 2 |
| 總數..... | 33,993 | 887 | 34,880 | 25.40 | |

各省區各專門學校每校平均學生數
表 II₉

| 省 區 | 學校數 | 學生數 | 每校平均 學生數 | 等級 |
|------------|-----|--------|-------------|----|
| 京師及京兆····· | 37 | 13,671 | 369.5 | 1 |
| 直隸····· | 9 | 2,169 | 241.0 | 7 |
| 奉天····· | 4 | 659 | 164.8 | 16 |
| 吉林····· | 1 | 102 | 102.0 | 20 |
| 黑龍江····· | 1 | 75 | 75.0 | 22 |
| 山東····· | 5 | 787 | 157.4 | 17 |
| 河南····· | 3 | 426 | 142.0 | 18 |
| 山西····· | 4 | 863 | 215.8 | 13 |
| 江蘇····· | 15 | 4,611 | 307.4 | 4 |
| 安徽····· | 2 | 171 | 89.5 | 21 |
| 江西····· | 4 | 907 | 226.8 | 10 |
| 福建····· | 4 | 843 | 210.8 | 14 |
| 浙江····· | 4 | 1,041 | 260.3 | 6 |
| 湖北····· | 8 | 2,577 | 322.1 | 3 |
| 湖南····· | 8 | 1,799 | 224.9 | 11 |
| 陝西····· | 1 | 224 | 224.0 | 12 |
| 甘肅····· | 1 | 190 | 190.0 | 15 |
| 新疆····· | — | — | — | — |
| 四川····· | 6 | 1,428 | 238.0 | 8 |
| 廣東····· | 5 | 1,716 | 343.2 | 2 |
| 廣西····· | 1 | 276 | 276.0 | 5 |
| 雲南····· | 1 | 115 | 115.0 | 19 |
| 貴州····· | 1 | 230 | 330.0 | 9 |
| 熱河····· | — | — | — | |
| 綏遠····· | — | — | — | |
| 察哈爾····· | — | — | — | |
| 總數····· | 125 | 34,880 | 279.4 | |

各省區各專門學校每一教職員平均學生數
表 II₁₀

| 省 區 | 教職員數 | 學生數 | 每一教職員 平均學生數 | 等級 |
|-------|-------|--------|----------------|----|
| 京師及京兆 | 2,408 | 13,671 | 5.7 | 15 |
| 直隸 | 330 | 2,169 | 6.6 | 12 |
| 奉天 | 131 | 659 | 5.0 | 22 |
| 吉林 | 18 | 102 | 5.7 | 17 |
| 黑龍江 | 10 | 75 | 7.5 | 8 |
| 山東 | 154 | 787 | 5.1 | 21 |
| 河南 | 75 | 426 | 5.7 | 16 |
| 山西 | 165 | 863 | 5.2 | 19 |
| 江蘇 | 772 | 4,611 | 6.0 | 13 |
| 安徽 | 36 | 171 | 4.8 | 23 |
| 江西 | 111 | 907 | 8.2 | 4 |
| 福建 | 144 | 843 | 5.9 | 14 |
| 浙江 | 133 | 1,041 | 7.8 | 7 |
| 湖北 | 325 | 2,577 | 7.9 | 6 |
| 湖南 | 195 | 1,799 | 9.2 | 2 |
| 陝西 | 43 | 224 | 5.2 | 20 |
| 甘肅 | 26 | 190 | 7.3 | 9 |
| 新疆 | — | — | — | — |
| 四川 | 254 | 1,428 | 5.6 | 18 |
| 廣東 | 217 | 1,716 | 7.9 | 5 |
| 廣西 | 20 | 276 | 13.8 | 1 |
| 雲南 | 13 | 115 | 8.8 | 3 |
| 貴州 | 33 | 230 | 7.0 | 10 |
| 熱河 | — | — | — | — |
| 綏遠 | — | — | — | — |
| 察哈爾 | — | — | — | — |
| 總數 | 5,613 | 34,880 | 6.2 | |

各省區各專門學校每名學生平均費

表 II₁₁

| 省 區 | 學生數 | 歲出數 (按銀元計算) | 每生平均費 (按銀元計算) | 等級 |
|---------|--------|----------------|------------------|----|
| 京師及京兆…… | 13,671 | 5,832,639 | 426.64 | 7 |
| 直隸…… | 2,169 | 1,213,681 | 559.56 | 3 |
| 奉天…… | 659 | 1,127,743 | 1,711.29 | 1 |
| 吉林…… | 102 | 14,610 | 143.24 | 17 |
| 黑龍江…… | 75 | 16,524 | 220.32 | 12 |
| 山東…… | 787 | 233,689 | 296.94 | 8 |
| 河南…… | 426 | 190,591 | 447.40 | 5 |
| 山西…… | 863 | 147,336 | 170.73 | 14 |
| 江蘇…… | 4,611 | 2,542,573 | 551.42 | 4 |
| 安徽…… | 171 | 129,544 | 757.57 | 2 |
| 江西…… | 907 | 57,126 | 62.98 | 21 |
| 福建…… | 843 | 218,274 | 258.93 | 9 |
| 浙江…… | 1,041 | 159,335 | 153.06 | 15 |
| 湖北…… | 2,577 | 465,619 | 180.69 | 13 |
| 湖南…… | 1,799 | 437,523 | 243.20 | 10 |
| 陝西…… | 224 | 26,736 | 119.36 | 19 |
| 甘肅…… | 190 | 28,410 | 149.53 | 16 |
| 新疆…… | — | — | — | — |
| 四川…… | 1,428 | 323,348 | 226.43 | 11 |
| 廣東…… | 1,716 | 733,860 | 427.66 | 6 |
| 廣西…… | 276 | 20,648 | 74.81 | 20 |
| 雲南…… | 115 | 16,200 | 140.87 | 18 |
| 貴州…… | 230 | 14,415 | 62.67 | 22 |
| 熱河…… | — | — | — | — |
| 綏遠…… | — | — | — | — |
| 察哈爾…… | — | — | — | — |
| 總數…… | 34,880 | 13,950,424 | 399.95 | |

各省區各專門學校之女生數與學生總數之百分比

表 II₁₂

| 省 區 | 男生數 | 女生數 | 總 數 | 女 生 百分比 | 等級 |
|---------|--------|-----|--------|------------|----|
| 京師及京兆…… | 13,018 | 653 | 13,671 | 4.78 | 1 |
| 直隸…………… | 2,146 | 23 | 2,169 | 1.06 | 4 |
| 奉天…………… | 659 | — | 659 | — | — |
| 吉林…………… | 102 | — | 102 | — | — |
| 黑龍江………… | 75 | — | 75 | — | — |
| 山東…………… | 787 | — | 787 | — | — |
| 河南…………… | 426 | — | 426 | — | — |
| 山西…………… | 863 | — | 863 | — | — |
| 江蘇…………… | 4,521 | 90 | 4,611 | 1.95 | 3 |
| 安徽…………… | 171 | — | 171 | — | — |
| 江西…………… | 901 | 6 | 907 | 0.66 | 5 |
| 福建…………… | 839 | 4 | 843 | 0.47 | 7 |
| 浙江…………… | 1,041 | — | 1,041 | — | — |
| 湖北…………… | 2,517 | 60 | 2,577 | 2.33 | 2 |
| 湖南…………… | 1,788 | 11 | 1,799 | 0.61 | 6 |
| 陝西…………… | 224 | — | 224 | — | — |
| 甘肅…………… | 190 | — | 190 | — | — |
| 新疆…………… | — | — | — | — | — |
| 四川…………… | 1,428 | — | 1,428 | — | — |
| 廣東…………… | 1,716 | — | 1,716 | — | — |
| 廣西…………… | 276 | — | 276 | — | — |
| 雲南…………… | 115 | — | 115 | — | — |
| 貴州…………… | 230 | — | 230 | — | — |
| 熱河…………… | — | — | — | — | — |
| 綏遠…………… | — | — | — | — | — |
| 察哈爾………… | — | — | — | — | — |
| 總數…………… | 34,033 | 847 | 34,889 | 2.43 | |

III. 各省區中等教育統計表

| | 頁數 |
|---------------------|----------------------------|
| III ₁ . | 公立私立中等學校學生數目之分配……………19 |
| III ₂ . | 師範學校每校平均學生數……………20 |
| III ₃ . | 師範學校每一教職員平均學生數……………21 |
| III ₄ . | 師範學校每名學生平均費……………22 |
| III ₅ . | 師範學校之女生數與學生總數之百分比……………23 |
| III ₆ . | 師範講習所每校平均學生數……………24 |
| III ₇ . | 師範講習所每一教職員平均學生數……………25 |
| III ₈ . | 師範講習所每名學生平均費……………26 |
| III ₉ . | 師範講習所之女生數與學生總數之百分比……………27 |
| III ₁₀ . | 中學校每校平均學生數……………28 |
| III ₁₁ . | 中學校每一教職員平均學生數……………29 |
| III ₁₂ . | 中學校每名學生平均費……………30 |
| III ₁₃ . | 中學校之女生數與學生總數之百分比……………31 |
| III ₁₄ . | 甲種實業學校每校平均學生數……………32 |
| III ₁₅ . | 甲種實業學校每一教職員平均學生數……………33 |
| III ₁₆ . | 甲種實業學校每名學生平均費……………34 |
| III ₁₇ . | 甲種實業學校之女生數與學生總數之百分比……………35 |
| III ₁₈ . | 耶穌教會中學校學生數目之分配……………36 |

此页空白

公立私立中等學校學生數目之分配

(教會學校學生數未列入)

表 III₁

| 省 區 | 師範學校 學生數 | 中學校 學生數 | 甲種實 業學校 學生數 | 師範講習 所學生數 | 總 數 |
|---------|-------------|------------|-------------------|--------------|---------|
| 京師及京兆 | 812 | 5,469 | 1,100 | 260 | 7,641 |
| 直隸…………… | 2,847 | 7,480 | 782 | 1,364 | 12,473 |
| 奉天…………… | 2,464 | 3,712 | 765 | 507 | 7,448 |
| 吉林…………… | 1,157 | 960 | 166 | — | 2,283 |
| 黑龍江………… | 316 | 629 | 228 | 110 | 1,283 |
| 山東…………… | 2,286 | 6,291 | 1,436 | 1,053 | 11,066 |
| 河南…………… | 1,607 | 3,036 | 1,792 | 438 | 6,873 |
| 山西…………… | 3,442 | 6,910 | 1,177 | 53 | 11,582 |
| 江蘇…………… | 4,521 | 9,216 | 2,809 | 413 | 16,959 |
| 安徽…………… | 1,737 | 1,938 | 1,411 | 219 | 5,305 |
| 江西…………… | 1,804 | 4,165 | 1,058 | — | 7,027 |
| 福建…………… | 1,180 | 3,773 | 951 | 90 | 5,994 |
| 浙江…………… | 3,039 | 5,131 | 1,774 | 59 | 10,003 |
| 湖北…………… | 943 | 5,524 | 970 | — | 7,437 |
| 湖南…………… | 2,627 | 8,953 | 1,853 | 413 | 13,846 |
| 陝西…………… | 706 | 1,829 | 426 | — | 2,961 |
| 甘肅…………… | 713 | 777 | 87 | — | 1,577 |
| 新疆…………… | 85 | — | — | — | 85 |
| 四川…………… | 2,015 | 9,581 | 401 | 177 | 12,174 |
| 廣東…………… | 1,401 | 9,107 | 301 | 230 | 11,039 |
| 廣西…………… | 641 | 3,921 | 192 | — | 4,754 |
| 雲南…………… | 1,385 | 2,940 | 297 | 58 | 4,680 |
| 貴州…………… | 265 | 1,664 | 806 | 28 | 2,263 |
| 熱河…………… | 121 | 178 | — | 76 | 375 |
| 綏遠…………… | 87 | 102 | 78 | — | 267 |
| 察哈爾………… | 76 | 99 | — | 21 | 196 |
| 總數…………… | 38,277 | 103,385 | 20,360 | 5,569 | 167,591 |

師範學校每校平均學生數

表 III₂

| 省 區 | 學 校 數 | 學 生 數 | 每 校 平 均 學 生 數 | 等 級 |
|----------|-------|--------|------------------|-----|
| 京師及京兆 | 6 | 812 | 135.3 | 13 |
| 直隸…………… | 28 | 2,847 | 101.7 | 19 |
| 奉天…………… | 27 | 2,464 | 91.3 | 21 |
| 吉林…………… | 6 | 1,157 | 192.8 | 5 |
| 黑龍江…………… | 2 | 316 | 158.0 | 11 |
| 山東…………… | 12 | 2,286 | 190.5 | 6 |
| 河南…………… | 13 | 1,607 | 123.6 | 16 |
| 山西…………… | 14 | 3,442 | 245.9 | 1 |
| 江蘇…………… | 24 | 4,521 | 188.4 | 7 |
| 安徽…………… | 9 | 1,737 | 193.0 | 4 |
| 江西…………… | 10 | 1,804 | 180.4 | 8 |
| 福建…………… | 9 | 1,180 | 131.1 | 15 |
| 浙江…………… | 19 | 3,039 | 159.9 | 10 |
| 湖北…………… | 4 | 943 | 235.8 | 2 |
| 湖南…………… | 19 | 2,627 | 138.3 | 12 |
| 陝西…………… | 3 | 706 | 235.3 | 3 |
| 甘肅…………… | 12 | 713 | 59.4 | 26 |
| 新疆…………… | 1 | 85 | 85.0 | 24 |
| 四川…………… | 20 | 2,015 | 100.8 | 20 |
| 廣東…………… | 16 | 1,401 | 87.6 | 22 |
| 廣西…………… | 4 | 641 | 160.3 | 9 |
| 雲南…………… | 12 | 1,385 | 115.4 | 18 |
| 貴州…………… | 2 | 265 | 132.5 | 14 |
| 熱河…………… | 1 | 121 | 121.0 | 17 |
| 綏遠…………… | 1 | 87 | 87.0 | 23 |
| 察哈爾…………… | 1 | 76 | 76.0 | 25 |
| 總數…………… | 275 | 38,277 | 139.2 | |

師範學校每一教職員平均學生數

表 III₃

| 省 區 | 教職員數 | 學生數 | 每一教職員 平均學生數 | 等級 |
|---------|-------|--------|----------------|----|
| 京師及京兆 | 117 | 812 | 6.9 | 20 |
| 直隸…………… | 235 | 2,847 | 12.1 | 5 |
| 奉天…………… | 204 | 2,464 | 12.1 | 4 |
| 吉林…………… | 85 | 1,157 | 13.6 | 1 |
| 黑龍江………… | 36 | 316 | 8.8 | 11 |
| 山東…………… | 174 | 2,286 | 13.1 | 2 |
| 河南…………… | 160 | 1,607 | 10.0 | 9 |
| 山西…………… | 337 | 3,442 | 10.2 | 7 |
| 江蘇…………… | 607 | 4,521 | 7.4 | 15 |
| 安徽…………… | 202 | 1,737 | 8.6 | 12 |
| 江西…………… | 205 | 1,804 | 8.8 | 10 |
| 福建…………… | 180 | 1,180 | 6.6 | 22 |
| 浙江…………… | 429 | 3,039 | 7.1 | 18 |
| 湖北…………… | 105 | 943 | 7.0 | 19 |
| 湖南…………… | 328 | 2,627 | 8.0 | 13 |
| 陝西…………… | 70 | 706 | 10.1 | 8 |
| 甘肅…………… | 118 | 713 | 6.0 | 26 |
| 新疆…………… | 11 | 85 | 7.7 | 14 |
| 四川…………… | 325 | 2,015 | 6.2 | 24 |
| 廣東…………… | 228 | 1,401 | 6.1 | 25 |
| 廣西…………… | 60 | 641 | 10.7 | 6 |
| 雲南…………… | 193 | 1,385 | 7.2 | 16 |
| 貴州…………… | 42 | 265 | 6.3 | 23 |
| 熱河…………… | 17 | 121 | 7.1 | 17 |
| 綏遠…………… | 13 | 87 | 6.7 | 21 |
| 察哈爾……… | 6 | 76 | 12.7 | 3 |
| 總數…………… | 4,487 | 38,277 | 8.5 | |

師範學校每名學生平均費

表 III₄

| 省 區 | 學生數 | 歲出數 (按銀元計算) | 每生平均費 (按銀元計算) | 等級 |
|---------|--------|----------------|------------------|----|
| 京師及京兆 | 812 | 139,778 | 172.14 | 3 |
| 直隸…………… | 2,847 | 309,024 | 108.54 | 14 |
| 奉天…………… | 2,464 | 228,702 | 92.82 | 18 |
| 吉林…………… | 1,157 | 168,029 | 145.23 | 8 |
| 黑龍江………… | 316 | 76,459 | 241.96 | 1 |
| 山東…………… | 2,286 | 204,144 | 89.30 | 21 |
| 河南…………… | 1,607 | 196,924 | 122.54 | 9 |
| 山西…………… | 3,442 | 406,443 | 118.08 | 10 |
| 江蘇…………… | 4,521 | 762,297 | 168.61 | 4 |
| 安徽…………… | 1,737 | 279,408 | 160.86 | 5 |
| 江西…………… | 1,804 | 205,872 | 114.12 | 12 |
| 福建…………… | 1,180 | 104,769 | 88.79 | 23 |
| 浙江…………… | 3,039 | 272,159 | 89.56 | 20 |
| 湖北…………… | 943 | 105,234 | 111.59 | 13 |
| 湖南…………… | 2,627 | 219,821 | 83.68 | 24 |
| 陝西…………… | 706 | 71,388 | 101.12 | 17 |
| 甘肅…………… | 713 | 63,379 | 88.89 | 22 |
| 新疆…………… | 85 | 19,703 | 231.80 | 2 |
| 四川…………… | 2,015 | 235,560 | 116.90 | 11 |
| 廣東…………… | 1,401 | 111,199 | 79.37 | 25 |
| 廣西…………… | 641 | 96,602 | 150.71 | 7 |
| 雲南…………… | 1,385 | 144,960 | 104.66 | 16 |
| 貴州…………… | 265 | — | — | 26 |
| 熱河…………… | 121 | 12,806 | 105.83 | 15 |
| 綏遠…………… | 87 | 7,800 | 89.66 | 19 |
| 察哈爾………… | 76 | 11,805 | 155.33 | 6 |
| 總數…………… | 38,277 | 4,454,265 | 116.37 | |

師範學校之女生數與學生總數之百分比

表 III₅

| 省 區 | 男生數 | 女生數 | 總 數 | 女 生 百分比 | 等級 |
|---------|--------|-------|--------|------------|----|
| 京師及京兆…… | 541 | 271 | 812 | 33.37 | 2 |
| 直隸…… | 2,212 | 635 | 2,847 | 22.30 | 8 |
| 奉天…… | 2,051 | 413 | 2,464 | 16.76 | 11 |
| 吉林…… | 1,006 | 151 | 1,157 | 13.05 | 16 |
| 黑龍江…… | 200 | 116 | 316 | 36.71 | 1 |
| 山東…… | 1,921 | 365 | 2,286 | 15.97 | 12 |
| 河南…… | 1,420 | 187 | 1,607 | 11.64 | 17 |
| 山西…… | 2,629 | 813 | 3,442 | 23.62 | 6 |
| 江蘇…… | 3,751 | 770 | 4,521 | 17.03 | 10 |
| 安徽…… | 1,335 | 402 | 1,737 | 23.14 | 7 |
| 江西…… | 1,696 | 108 | 1,804 | 5.99 | 20 |
| 福建…… | 1,003 | 177 | 1,180 | 15.00 | 13 |
| 浙江…… | 2,498 | 541 | 3,039 | 17.80 | 9 |
| 湖北…… | 807 | 136 | 943 | 14.42 | 14 |
| 湖南…… | 1,856 | 771 | 2,627 | 29.35 | 3 |
| 陝西…… | 656 | 50 | 706 | 7.08 | 18 |
| 甘肅…… | 664 | 49 | 713 | 6.87 | 19 |
| 新疆…… | 85 | — | 85 | — | — |
| 四川…… | 1,517 | 498 | 2,015 | 24.71 | 5 |
| 廣東…… | 1,208 | 193 | 1,401 | 13.78 | 16 |
| 廣西…… | 641 | — | 641 | — | — |
| 雲南…… | 1,345 | 40 | 1,385 | 28.88 | 4 |
| 貴州…… | 227 | 38 | 265 | 14.34 | 15 |
| 熱河…… | 121 | — | 121 | — | — |
| 綏遠…… | 87 | — | 87 | — | — |
| 察哈爾…… | 76 | — | 76 | — | — |
| 總數…… | 31,553 | 6,724 | 38,277 | 17.57 | |

師範講習所每校平均學生數
表 III₆

| 省 區 | 學 校 數 | 學 生 數 | 每校平均 學 生 數 | 等 級 |
|---------|-------|-------|---------------|-----|
| 京師及京兆…… | 5 | 260 | 52.0 | 7 |
| 直隸…… | 31 | 1,364 | 44.0 | 12 |
| 奉天…… | 13 | 507 | 39.0 | 13 |
| 吉林…… | — | — | — | |
| 黑龍江…… | 3 | 110 | 36.7 | 15 |
| 山東…… | 22 | 1,053 | 47.9 | 9 |
| 河南…… | 9 | 438 | 48.7 | 8 |
| 山西…… | 1 | 53 | 53.0 | 6 |
| 江蘇…… | 7 | 413 | 59.0 | 1 |
| 安徽…… | 4 | 219 | 54.8 | 5 |
| 江西…… | — | — | — | |
| 福建…… | 2 | 90 | 45.0 | 11 |
| 浙江…… | 2 | 59 | 29.5 | 16 |
| 湖北…… | — | — | — | |
| 湖南…… | 7 | 413 | 59.0 | 2 |
| 陝西…… | — | — | — | |
| 甘肅…… | — | — | — | |
| 新疆…… | — | — | — | |
| 四川…… | 3 | 177 | 59.0 | 3 |
| 廣東…… | 5 | 230 | 46.0 | 10 |
| 廣西…… | — | — | — | |
| 雲南…… | 1 | 58 | 58.0 | 4 |
| 貴州…… | 1 | 28 | 28.0 | 17 |
| 熱河…… | 2 | 76 | 38.0 | 14 |
| 綏遠…… | — | — | — | |
| 察哈爾…… | 1 | 21 | 21.0 | 18 |
| 總數…… | 119 | 5,569 | 46.8 | |

師範講習所每一教職員平均學生數
表 III₇

| 省 區 | 教職員數 | 學生數 | 每一教職員 平均學生數 | 等 級 |
|---------|------|-------|----------------|-----|
| 京師及京兆…… | 29 | 260 | 9.0 | 13 |
| 直隸…… | 129 | 1,364 | 10.6 | 9 |
| 奉天…… | 35 | 507 | 14.5 | 2 |
| 吉林…… | — | — | — | — |
| 黑龍江…… | 4 | 110 | 27.5 | 1 |
| 山東…… | 73 | 1,053 | 14.4 | 3 |
| 河南…… | 36 | 438 | 12.2 | 5 |
| 山西…… | 10 | 53 | 5.3 | 16 |
| 江蘇…… | 64 | 413 | 6.5 | 15 |
| 安徽…… | 20 | 219 | 11.0 | 7 |
| 江西…… | — | — | — | — |
| 福建…… | 26 | 90 | 3.5 | 17 |
| 浙江…… | 9 | 59 | 6.6 | 14 |
| 湖北…… | — | — | — | — |
| 湖南…… | 29 | 413 | 14.2 | 4 |
| 陝西…… | — | — | — | — |
| 甘肅…… | — | — | — | — |
| 新疆…… | — | — | — | — |
| 四川…… | 19 | 177 | 9.3 | 12 |
| 廣東…… | 22 | 230 | 10.5 | 10 |
| 廣西…… | — | — | — | — |
| 雲南…… | 5 | 58 | 11.6 | 6 |
| 貴州…… | 3 | 28 | 9.3 | 11 |
| 熱河…… | 7 | 76 | 10.9 | 8 |
| 綏遠…… | — | — | — | — |
| 察哈爾…… | 6 | 21 | 3.5 | 18 |
| 總數…… | 526 | 5,569 | 10.6 | |

師範講習所每名學生平均費
表 III_s

| 省 區 | 學 生 數 | 歲 出 數 (按銀元計算) | 每生平均費 (按銀元計算) | 等 級 |
|------------|-------|------------------|------------------|-----|
| 京師及京兆····· | 260 | 8,362 | 32.16 | 8 |
| 直隸····· | 1,364 | 52,501 | 38.49 | 5 |
| 奉天····· | 507 | 14,914 | 29.42 | 9 |
| 吉林····· | — | — | — | — |
| 黑龍江····· | 110 | 4,200 | 38.18 | 6 |
| 山東····· | 1,053 | 28,421 | 26.99 | 11 |
| 河南····· | 438 | 10,682 | 24.39 | 12 |
| 山西····· | 53 | — | — | — |
| 江蘇····· | 413 | 19,838 | 48.03 | 2 |
| 安徽····· | 219 | 6,118 | 27.94 | 10 |
| 江西····· | — | — | — | — |
| 福建····· | 90 | 4,692 | 52.13 | 1 |
| 浙江····· | 59 | 897 | 15.20 | 15 |
| 湖北····· | — | — | — | — |
| 湖南····· | 413 | 16,433 | 39.79 | 4 |
| 陝西····· | — | — | — | — |
| 甘肅····· | — | — | — | — |
| 新疆····· | — | — | — | — |
| 四川····· | 177 | 4,221 | 23.85 | 13 |
| 廣東····· | 230 | 3,800 | 16.52 | 14 |
| 廣西····· | — | — | — | — |
| 雲南····· | 58 | 595 | 10.26 | 17 |
| 貴州····· | 28 | 400 | 14.29 | 16 |
| 熱河····· | 76 | 2,720 | 35.79 | 7 |
| 綏遠····· | — | — | — | — |
| 察哈爾····· | 21 | 860 | 40.95 | 3 |
| 總數····· | 5,569 | 179,654 | 32.26 | |

師範講習所之女生數與學生總數之百分比

表 III₉

| 省 區 | 男生數 | 女生數 | 總 數 | 女生百分比 | 等級 |
|----------|-------|-----|-------|-------|----|
| 京師及京兆··· | 260 | — | 260 | 0.00 | — |
| 直隸····· | 1,107 | 257 | 1,364 | 18.84 | 4 |
| 奉天····· | 464 | 43 | 507 | 8.48 | 5 |
| 吉林····· | — | — | — | — | — |
| 黑龍江····· | 70 | 40 | 110 | 36.36 | 1 |
| 山東····· | 1,053 | — | 1,053 | 0.00 | — |
| 河南····· | 438 | — | 438 | 0.00 | — |
| 山西····· | 53 | — | 53 | 0.00 | — |
| 江蘇····· | 413 | — | 413 | 0.00 | — |
| 安徽····· | 219 | — | 219 | 0.00 | — |
| 江西····· | — | — | — | — | — |
| 福建····· | 62 | 28 | 90 | 31.11 | 2 |
| 浙江····· | 41 | 18 | 59 | 30.51 | 3 |
| 湖北····· | — | — | — | — | — |
| 湖南····· | 413 | — | 413 | 0.00 | — |
| 陝西····· | — | — | — | — | — |
| 甘肅····· | — | — | — | — | — |
| 新疆····· | — | — | — | — | — |
| 四川····· | 164 | 13 | 177 | 7.34 | 6 |
| 廣東····· | 230 | — | 230 | 0.00 | — |
| 廣西····· | — | — | — | 0.00 | — |
| 雲南····· | 58 | — | 58 | 0.00 | — |
| 貴州····· | 28 | — | 28 | 0.00 | — |
| 熱河····· | 76 | — | 76 | 0.00 | — |
| 綏遠····· | — | — | — | — | — |
| 察哈爾····· | 21 | — | 21 | 0.00 | — |
| 總數····· | 5,170 | 399 | 5,569 | 7.16 | |

中學校每校平均學生數

表 III₁₀

| 省 區 | 學校數 | 學生數 | 每校平均 學生數 | 等級 |
|------------|-----|---------|-------------|----|
| 京師及京兆····· | 33 | 5,469 | 165.7 | 12 |
| 直隸····· | 29 | 7,480 | 257.9 | 3 |
| 奉天····· | 24 | 3,712 | 154.7 | 16 |
| 吉林····· | 7 | 960 | 137.1 | 21 |
| 黑龍江····· | 6 | 629 | 104.8 | 22 |
| 山東····· | 24 | 6,291 | 262.1 | 2 |
| 河南····· | 19 | 3,036 | 159.8 | 14 |
| 山西····· | 27 | 6,910 | 255.9 | 4 |
| 江蘇····· | 37 | 9,216 | 249.1 | 5 |
| 安徽····· | 13 | 1,938 | 149.1 | 19 |
| 江西····· | 20 | 4,165 | 208.3 | 8 |
| 福建····· | 22 | 3,773 | 171.5 | 11 |
| 浙江····· | 24 | 5,131 | 213.8 | 6 |
| 湖北····· | 26 | 5,524 | 212.5 | 7 |
| 湖南····· | 47 | 8,953 | 190.5 | 10 |
| 陝西····· | 9 | 1,829 | 203.2 | 9 |
| 甘肅····· | 5 | 777 | 155.4 | 15 |
| 新疆····· | — | — | — | — |
| 四川····· | 59 | 9,581 | 162.4 | 13 |
| 廣東····· | 59 | 9,107 | 154.4 | 17 |
| 廣西····· | 26 | 3,921 | 150.8 | 18 |
| 雲南····· | 21 | 2,940 | 140.0 | 20 |
| 貴州····· | 6 | 1,664 | 277.3 | 1 |
| 熱河····· | 2 | 178 | 89.0 | 25 |
| 綏遠····· | 1 | 102 | 102.0 | 23 |
| 察哈爾····· | 1 | 99 | 99.0 | 24 |
| 總數····· | 547 | 103,385 | 189.0 | |

中學校每一教職員平均學生數

表 III₁₁

| 省 區 | 教職員數 | 學生數 | 每一教職員 平均學生數 | 等級 |
|---------|-------|---------|----------------|----|
| 京師及京兆…… | 675 | 5,469 | 8.1 | 23 |
| 直隸…… | 620 | 7,480 | 12.1 | 6 |
| 奉天…… | 238 | 3,712 | 15.6 | 2 |
| 吉林…… | 98 | 960 | 9.8 | 14 |
| 黑龍江…… | 50 | 629 | 12.6 | 5 |
| 山東…… | 423 | 6,291 | 14.9 | 3 |
| 河南…… | 300 | 3,036 | 10.1 | 12 |
| 山西…… | 465 | 6,910 | 14.9 | 4 |
| 江蘇…… | 1,038 | 9,216 | 8.9 | 19 |
| 安徽…… | 235 | 1,938 | 8.2 | 22 |
| 江西…… | 410 | 4,165 | 10.2 | 11 |
| 福建…… | 452 | 3,773 | 8.3 | 21 |
| 浙江…… | 575 | 5,131 | 8.9 | 20 |
| 湖北…… | 458 | 5,524 | 12.1 | 7 |
| 湖南…… | 947 | 8,953 | 9.5 | 15 |
| 陝西…… | 166 | 1,829 | 11.0 | 13 |
| 甘肅…… | 69 | 777 | 11.3 | 10 |
| 新疆…… | — | — | — | — |
| 四川…… | 1,024 | 9,581 | 9.4 | 16 |
| 廣東…… | 254 | 9,107 | 35.9 | 1 |
| 廣西…… | 344 | 3,921 | 11.4 | 9 |
| 雲南…… | 316 | 2,940 | 9.3 | 17 |
| 貴州…… | 139 | 1,664 | 12.0 | 8 |
| 熱河…… | 27 | 178 | 6.6 | 25 |
| 綏遠…… | 15 | 102 | 6.8 | 24 |
| 察哈爾…… | 11 | 99 | 9.0 | 18 |
| 總數…… | 9,349 | 103,385 | 11.1 | |

3) 中國教育統計概覽

中學校每名學生平均費
表 III₁₂

| 省 區 | 學生數 | 歲出數 (按銀元計算) | 每生平均費 (按銀元計算) | 等級 |
|-------|---------|----------------|------------------|----|
| 京師及京兆 | 5,469 | 1,018,464 | 186.22 | 1 |
| 直隸 | 7,480 | 569,576 | 76.15 | 9 |
| 奉天 | 3,712 | 221,201 | 59.59 | 15 |
| 吉林 | 960 | 104,921 | 109.29 | 3 |
| 黑龍江 | 629 | 77,204 | 122.74 | 2 |
| 山東 | 6,291 | 227,157 | 36.11 | 24 |
| 河南 | 3,036 | 224,362 | 73.90 | 10 |
| 山西 | 6,910 | 277,346 | 40.14 | 23 |
| 江蘇 | 9,216 | 735,732 | 79.83 | 8 |
| 安徽 | 1,938 | 191,530 | 98.83 | 6 |
| 江西 | 4,165 | 193,944 | 46.57 | 20 |
| 福建 | 3,773 | 240,723 | 63.80 | 13 |
| 浙江 | 5,131 | 313,865 | 61.17 | 14 |
| 湖北 | 5,524 | 356,907 | 64.61 | 12 |
| 湖南 | 8,953 | 374,722 | 41.85 | 22 |
| 陝西 | 1,829 | 100,204 | 54.79 | 17 |
| 甘肅 | 777 | 52,009 | 66.94 | 11 |
| 新疆 | — | — | — | — |
| 四川 | 9,581 | 416,064 | 43.43 | 21 |
| 廣東 | 9,107 | 448,374 | 49.23 | 19 |
| 廣西 | 3,921 | 221,687 | 56.54 | 16 |
| 雲南 | 2,940 | 155,137 | 52.77 | 18 |
| 貴州 | 1,664 | 40,215 | 24.17 | 25 |
| 熱河 | 178 | 17,574 | 98.73 | 7 |
| 綏遠 | 102 | 10,600 | 103.92 | 5 |
| 察哈爾 | 99 | 10,738 | 108.46 | 4 |
| 總數 | 103,385 | 6,600,256 | 63.84 | |

中學校之女生數與學生總數之百分比

表 III₁₃

| 省 區 | 男生數 | 女生數 | 總 數 | 女 生 百分比 | 等級 |
|----------|---------|-------|---------|------------|----|
| 京師及京兆··· | 4,646 | 823 | 5,469 | 15.05 | 1 |
| 直隸····· | 7,434 | 46 | 7,480 | 0.61 | 13 |
| 奉天····· | 3,558 | 154 | 3,712 | 4.15 | 6 |
| 吉林····· | 960 | — | 960 | 0.00 | — |
| 黑龍江····· | 594 | 35 | 629 | 5.56 | 3 |
| 山東····· | 6,199 | 92 | 6,291 | 1.46 | 10 |
| 河南····· | 3,036 | — | 3,036 | 0.00 | — |
| 山西····· | 6,910 | — | 6,910 | 0.00 | — |
| 江蘇····· | 8,263 | 953 | 9,216 | 10.34 | 2 |
| 安徽····· | 1,920 | 18 | 1,938 | 0.93 | 12 |
| 江西····· | 4,165 | — | 4,165 | 0.00 | — |
| 福建····· | 3,662 | 111 | 3,773 | 2.94 | 8 |
| 浙江····· | 5,011 | 120 | 5,131 | 2.34 | 9 |
| 湖北····· | 5,338 | 186 | 5,524 | 3.37 | 7 |
| 湖南····· | 8,867 | 86 | 8,953 | 0.96 | 11 |
| 陝西····· | 1,829 | — | 1,829 | 0.00 | — |
| 甘肅····· | 777 | — | 777 | 0.00 | — |
| 新疆····· | — | — | — | — | — |
| 四川····· | 9,581 | — | 9,581 | 0.00 | — |
| 廣東····· | 8,639 | 468 | 9,107 | 5.14 | 5 |
| 廣西····· | 3,921 | — | 3,921 | 0.00 | — |
| 雲南····· | 2,783 | 157 | 2,940 | 5.34 | 4 |
| 貴州····· | 1,664 | — | 1,664 | 0.00 | — |
| 熱河····· | 178 | — | 178 | 0.00 | — |
| 綏遠····· | 102 | — | 102 | 0.00 | — |
| 察哈爾····· | 99 | — | 99 | 0.00 | — |
| 總數····· | 100,136 | 3,249 | 103,385 | 3.14 | |

甲種實業學校每校平均學生數
表 III₁₄

| 省 區 | 學校數 | 學生數 | 每校平均 學生數 | 等級 |
|----------|-----|--------|-------------|----|
| 京師及京兆··· | 19 | 1,100 | 57.9 | 22 |
| 直隸····· | 7 | 782 | 111.7 | 13 |
| 奉天····· | 4 | 765 | 191.3 | 2 |
| 吉林····· | 3 | 166 | 55.3 | 23 |
| 黑龍江····· | 2 | 228 | 114.0 | 12 |
| 山東····· | 14 | 1,436 | 102.6 | 16 |
| 河南····· | 15 | 1,792 | 119.5 | 11 |
| 山西····· | 7 | 1,177 | 168.1 | 3 |
| 江蘇····· | 14 | 2,809 | 200.6 | 1 |
| 安徽····· | 9 | 1,411 | 156.8 | 5 |
| 江西····· | 10 | 1,058 | 105.8 | 14 |
| 福建····· | 9 | 951 | 105.7 | 15 |
| 浙江····· | 12 | 1,774 | 147.8 | 8 |
| 湖北····· | 6 | 970 | 161.7 | 4 |
| 湖南····· | 13 | 1,853 | 142.5 | 9 |
| 陝西····· | 3 | 426 | 142.0 | 10 |
| 甘肅····· | 1 | 87 | 87.0 | 18 |
| 新疆····· | — | — | — | — |
| 四川····· | 5 | 401 | 80.2 | 19 |
| 廣東····· | 4 | 301 | 75.3 | 21 |
| 廣西····· | 2 | 192 | 96.0 | 17 |
| 雲南····· | 2 | 297 | 148.5 | 7 |
| 貴州····· | 2 | 306 | 153.0 | 6 |
| 熱河····· | — | — | — | — |
| 綏遠····· | 1 | 78 | 78.0 | 20 |
| 察哈爾····· | — | — | — | — |
| 總數····· | 164 | 20,360 | 124.1 | |

甲種實業學校每一教職員平均學生數
表 III₁₅

| 省 區 | 教職員數 | 學生數 | 每一教職員 平均學生數 | 等級 |
|----------|-------|--------|----------------|----|
| 京師及京兆··· | 215 | 1,100 | 5.1 | 17 |
| 直隸····· | 118 | 782 | 6.6 | 9 |
| 奉天····· | 64 | 765 | 12.0 | 1 |
| 吉林····· | 55 | 166 | 3.0 | 23 |
| 黑龍江····· | 24 | 228 | 9.5 | 4 |
| 山東····· | 218 | 1,436 | 6.6 | 10 |
| 河南····· | 186 | 1,792 | 9.6 | 3 |
| 山西····· | 149 | 1,177 | 7.9 | 5 |
| 江蘇····· | 503 | 2,809 | 5.6 | 14 |
| 安徽····· | 196 | 1,411 | 7.2 | 6 |
| 江西····· | 160 | 1,058 | 6.6 | 11 |
| 福建····· | 201 | 951 | 4.7 | 19 |
| 浙江····· | 371 | 1,774 | 4.8 | 18 |
| 湖北····· | 162 | 970 | 6.0 | 12 |
| 湖南····· | 320 | 1,853 | 5.8 | 13 |
| 陝西····· | 62 | 426 | 6.9 | 8 |
| 甘肅····· | 19 | 87 | 4.6 | 20 |
| 新疆····· | — | — | — | — |
| 四川····· | 120 | 401 | 3.3 | 22 |
| 廣東····· | 57 | 301 | 5.3 | 16 |
| 廣西····· | 35 | 192 | 5.5 | 15 |
| 雲南····· | 77 | 297 | 3.9 | 21 |
| 貴州····· | 26 | 306 | 11.8 | 2 |
| 熱河····· | — | — | — | — |
| 綏遠····· | 11 | 78 | 7.1 | 7 |
| 察哈爾····· | — | — | — | — |
| 總數····· | 3,349 | 20,360 | 6.1 | |

甲種實業學校每名學生平均費
表 III₁₆

| 省 區 | 學生數 | 歲出數 (按銀元計算) | 每生平均費 (按銀元計算) | 等級 |
|---------|--------|----------------|------------------|----|
| 京師及京兆…… | 1,100 | 70,393 | 63.99 | 21 |
| 直隸…………… | 782 | 131,106 | 167.65 | 9 |
| 奉天…………… | 765 | 83,575 | 109.25 | 12 |
| 吉林…………… | 166 | 31,900 | 192.17 | 5 |
| 黑龍江………… | 228 | 22,503 | 98.70 | 16 |
| 山東…………… | 1,436 | 174,003 | 121.17 | 11 |
| 河南…………… | 1,792 | 116,985 | 65.28 | 20 |
| 山西…………… | 1,177 | 100,918 | 85.74 | 17 |
| 江蘇…………… | 2,809 | 579,733 | 206.38 | 3 |
| 安徽…………… | 1,411 | 246,858 | 174.95 | 7 |
| 江西…………… | 1,058 | 89,846 | 84.92 | 18 |
| 福建…………… | 951 | 101,798 | 107.04 | 13 |
| 浙江…………… | 1,774 | 315,446 | 177.82 | 6 |
| 湖北…………… | 970 | 73,972 | 76.26 | 19 |
| 湖南…………… | 1,853 | 384,448 | 207.47 | 2 |
| 陝西…………… | 426 | 44,500 | 104.46 | 14 |
| 甘肅…………… | 87 | 21,100 | 242.53 | 1 |
| 新疆…………… | — | — | — | — |
| 四川…………… | 401 | 69,368 | 172.99 | 8 |
| 廣東…………… | 301 | 31,077 | 103.25 | 15 |
| 廣西…………… | 192 | 38,790 | 202.03 | 4 |
| 雲南…………… | 297 | 42,446 | 142.92 | 10 |
| 貴州…………… | 306 | 17,800 | 58.17 | 22 |
| 熱河…………… | — | — | — | — |
| 綏遠…………… | 78 | 1,440 | 18.46 | 23 |
| 察哈爾………… | — | — | — | — |
| 總數…………… | 20,360 | 2,790,005 | 137.03 | |

甲種實業學校之女生數與學生總數之百分比
表 III₁₇

| 省 區 | 男生數 | 女生數 | 總 數 | 女 生 百分比 | 等級 |
|---------|--------|-------|--------|------------|----|
| 京師及京兆…… | 483 | 617 | 1,100 | 56.09 | 1 |
| 直隸…………… | 782 | — | 782 | — | — |
| 奉天…………… | 765 | — | 765 | — | — |
| 吉林…………… | 166 | — | 166 | — | — |
| 黑龍江………… | 228 | — | 228 | — | — |
| 山東…………… | 1,356 | 80 | 1,436 | 5.57 | 6 |
| 河南…………… | 1,792 | — | 1,792 | — | — |
| 山西…………… | 1,177 | — | 1,177 | — | — |
| 江蘇…………… | 2,472 | 337 | 2,809 | 12.00 | 3 |
| 安徽…………… | 1,411 | — | 1,411 | — | — |
| 江西…………… | 935 | 123 | 1,058 | 11.63 | 4 |
| 福建…………… | 951 | — | 951 | — | — |
| 浙江…………… | 1,639 | 135 | 1,774 | 7.61 | 5 |
| 湖北…………… | 810 | 160 | 970 | 16.49 | 2 |
| 湖南…………… | 1,853 | — | 1,853 | — | — |
| 陝西…………… | 426 | — | 426 | — | — |
| 甘肅…………… | 87 | — | 87 | — | — |
| 新疆…………… | — | — | — | — | — |
| 四川…………… | 401 | — | 401 | — | — |
| 廣東…………… | 301 | — | 301 | — | — |
| 廣西…………… | 192 | — | 192 | — | — |
| 雲南…………… | 297 | — | 297 | — | — |
| 貴州…………… | 306 | — | 306 | — | — |
| 熱河…………… | — | — | — | — | — |
| 綏遠…………… | 78 | — | 78 | — | — |
| 察哈爾………… | — | — | — | — | — |
| 總數…………… | 18,908 | 1,452 | 20,360 | 7.13 | |

耶穌教會中學校學生數目之分配

表 III₁₈

| 省 區 | 男生數 | 女生數 | 總 數 | 女 生 百分比 |
|--------------------------------------|--------|-------|--------|------------|
| 京師及京兆 } 直隸..... } | 1,660 | 293 | 1,953 | 15.00 |
| 奉天..... } 吉林..... } 黑龍江..... } | 507 | 14 | 521 | 2.69 |
| 山東..... | 1,045 | 444 | 1,489 | 29.81 |
| 河南..... | 240 | 35 | 275 | 12.72 |
| 山西..... | 209 | 58 | 267 | 21.72 |
| 江蘇..... | 2,705 | 618 | 3,323 | 18.59 |
| 安徽..... | 251 | 19 | 270 | 7.04 |
| 江西..... | 153 | 113 | 266 | 42.48 |
| 福建..... | 1,291 | 219 | 1,510 | 14.50 |
| 浙江..... | 792 | 182 | 974 | 18.68 |
| 湖北..... | 734 | 118 | 852 | 13.85 |
| 湖南..... | 533 | 126 | 659 | 19.12 |
| 陝西..... | 23 | — | 23 | 9.71 |
| 甘肅..... | — | — | — | — |
| 新疆..... | — | — | — | — |
| 四川..... | 790 | 85 | 875 | 12.23 |
| 廣東..... | 1,693 | 236 | 1,929 | 52.94 |
| 廣西..... | 8 | 9 | 17 | — |
| 雲南..... | 10 | — | 10 | — |
| 貴州..... | — | — | — | — |
| 總數..... | 12,644 | 2,569 | 15,213 | 16.89 |

IV. 各省區小學教育統計表

| | 頁數 |
|--------------------|-------------------------|
| IV ₁ . | 小學學生數與人口總數之百分比……………39 |
| IV ₂ . | 小學校歲出按人口每名平均計算數……………40 |
| IV ₃ . | 公私立小學校學生數目之分配……………41 |
| IV ₄ . | 國民學校每校平均學生數……………42 |
| IV ₅ . | 國民學校每一教職員平均學生數……………43 |
| IV ₆ . | 國民學校每名學生平均費……………44 |
| IV ₇ . | 國民學校之女生數與學生總數之百分比………45 |
| IV ₈ . | 高等小學校每校平均學生數……………46 |
| IV ₉ . | 高等小學校每一教職員平均學生數……………47 |
| IV ₁₀ . | 高等小學校每名學生平均費……………48 |
| IV ₁₁ . | 高等小學校之女生數與學生總數之百分比………49 |
| IV ₁₂ . | 乙種實業學校每校平均學生數……………50 |
| IV ₁₃ . | 乙種實業學校每一教職員平均學生數……………51 |
| IV ₁₄ . | 乙種實業學校每名學生平均費……………52 |
| IV ₁₅ . | 乙種實業學校之女生數與學生總數之百分比…53 |
| IV ₁₆ . | 耶穌教會高等小學校學生數目之分配……………54 |
| IV ₁₇ . | 耶穌教會初等小學校學生數目之分配……………55 |

此
页
空
白

小學學生數與人口總數之百分比

(特別區域僅北京一區列入)

(綜合公立私立耶穌教會立學校之學生數目)

表 IV₁

| 省 區 | 估計人口數 | 小學學生總數 | 小學學生數 與人口總數 之百分比 |
|----------|------------|---------|------------------------|
| 京師及京兆… | 4,071,423 | 89,958 | 2.21 |
| 直隸…………… | 23,241,250 | 561,931 | 2.42 |
| 奉天…………… | 19,998,989 | 441,594 | 2.21 |
| 吉林…………… | | | |
| 黑龍江…………… | | | |
| 山東…………… | 30,955,307 | 790,558 | 2.55 |
| 河南…………… | 32,547,366 | 289,421 | 0.89 |
| 山西…………… | 10,891,878 | 784,935 | 7.20 |
| 江蘇…………… | 33,678,611 | 403,770 | 1.19 |
| 安徽…………… | 20,002,166 | 97,340 | 0.49 |
| 江西…………… | 24,490,687 | 213,709 | 0.87 |
| 福建…………… | 17,067,277 | 175,663 | 1.03 |
| 浙江…………… | 22,909,822 | 421,024 | 1.84 |
| 湖北…………… | 28,574,322 | 216,843 | 0.76 |
| 湖南…………… | 29,519,272 | 322,859 | 1.09 |
| 陝西…………… | 9,087,288 | 209,643 | 2.31 |
| 甘肅…………… | 6,083,565 | 114,478 | 1.88 |
| 新疆…………… | 1,750,000 | 3,608 | 0.21 |
| 四川…………… | 61,444,699 | 592,939 | 0.97 |
| 廣東…………… | 35,195,036 | 400,292 | 1.14 |
| 廣西…………… | 10,872,300 | 185,233 | 1.70 |
| 雲南…………… | 8,824,479 | 181,611 | 2.06 |
| 貴州…………… | 11,470,099 | 67,157 | 0.59 |

小學校歲出按人口每名平均計算數

(特別區僅北京一區列入)

(教會學生數及歲出數未列入)

表 IV₂

| 省 區 | 人 口 數 | 公私立小學歲出數 (按銀元計算) | 每人平均費 (按銀元計算) |
|----------|------------|---------------------|------------------|
| 京師及京兆··· | 4,071,423 | 488,767 | .12 |
| 直隸····· | 23,241,250 | 2,587,114 | .11 |
| 奉天····· | 19,998,989 | 2,059,992 | .19 |
| 吉林····· | | 834,508 | |
| 黑龍江····· | | 473,456 | |
| 山東····· | 30,955,307 | 2,243,926 | .07 |
| 河南····· | 32,547,366 | 835,144 | .04 |
| 山西····· | 10,891,878 | 2,074,698 | .19 |
| 江蘇····· | 33,678,611 | 3,261,776 | .10 |
| 安徽····· | 20,002,166 | 805,711 | .04 |
| 江西····· | 24,490,687 | 1,038,860 | .04 |
| 福建····· | 17,067,277 | 1,248,149 | .07 |
| 浙江····· | 22,909,822 | 1,935,275 | .08 |
| 湖北····· | 28,574,322 | 721,481 | .03 |
| 湖南····· | 29,519,272 | 1,831,930 | .06 |
| 陝西····· | 9,087,288 | 726,162 | .08 |
| 甘肅····· | 6,083,565 | 258,230 | .04 |
| 新疆····· | 1,750,000 | 81,492 | .05 |
| 四川····· | 61,444,699 | 2,035,229 | .03 |
| 廣東····· | 35,195,036 | 3,052,648 | .09 |
| 廣西····· | 10,872,300 | 928,895 | .08 |
| 雲南····· | 8,824,479 | 723,186 | .08 |
| 貴州····· | 11,470,099 | 325,884 | .03 |

公私立小學校學生數目之分配

(教會學校學生數未列入)

表 IV₃

| 省 區 | 國民學校 學生數 | 高小學校 學生數 | 乙種實業 學生數 | 實業學校 總數 |
|---------|-------------|-------------|-------------|------------|
| 京師及京兆…… | 79,220 | 5,568 | 232 | 85,020 |
| 直隸…………… | 519,679 | 34,824 | 624 | 555,127 |
| 奉天…………… | 293,151 | 27,380 | 541 | 321,272 |
| 吉林…………… | 55,419 | 6,562 | — | 61,981 |
| 黑龍江………… | 46,190 | 4,797 | 476 | 51,463 |
| 山東…………… | 728,047 | 38,439 | 4,207 | 770,693 |
| 河南…………… | 257,139 | 22,548 | 2,902 | 282,589 |
| 山西…………… | 738,194 | 40,529 | 2,239 | 780,962 |
| 江蘇…………… | 343,143 | 40,956 | 3,106 | 387,205 |
| 安徽…………… | 73,447 | 18,170 | 389 | 92,006 |
| 江西…………… | 185,855 | 22,765 | 293 | 208,913 |
| 福建…………… | 119,048 | 25,796 | 639 | 145,483 |
| 浙江…………… | 373,926 | 36,366 | 1,114 | 411,406 |
| 湖北…………… | 190,162 | 15,788 | 659 | 206,609 |
| 湖南…………… | 279,729 | 34,087 | 1,017 | 314,833 |
| 陝西…………… | 188,959 | 17,815 | 646 | 207,420 |
| 甘肅…………… | 101,810 | 12,099 | 83 | 113,992 |
| 新疆…………… | 3,066 | 468 | — | 3,534 |
| 四川…………… | 524,925 | 50,115 | 110 | 575,150 |
| 廣東…………… | 311,944 | 64,473 | 308 | 376,725 |
| 廣西…………… | 159,054 | 24,683 | — | 183,737 |
| 雲南…………… | 155,260 | 23,569 | 776 | 179,605 |
| 貴州…………… | 53,357 | 11,896 | 106 | 65,359 |
| 熱河…………… | 15,421 | 1,501 | — | 16,922 |
| 綏遠…………… | 7,943 | 435 | — | 8,378 |
| 察哈爾………… | 10,287 | 850 | — | 11,137 |
| 總數…………… | 5,814,375 | 582,479 | 20,467 | 6,417,321 |

國民學校每校平均學生數

表 IV₄

| 省 區 | 學 校 數 | 學 生 數 | 每校平均 學 生 數 | 等 級 |
|----------|---------|-----------|---------------|-----|
| 京師及京兆··· | 2,639 | 79,220 | 30.0 | 22 |
| 直隸····· | 17,234 | 519,679 | 30.2 | 21 |
| 奉天····· | 7,292 | 293,151 | 40.2 | 8 |
| 吉林····· | 1,146 | 55,419 | 48.4 | 4 |
| 黑龍江····· | 1,368 | 46,190 | 33.8 | 15 |
| 山東····· | 22,492 | 728,047 | 32.4 | 17 |
| 河南····· | 8,489 | 257,139 | 30.3 | 20 |
| 山西····· | 20,428 | 738,194 | 36.1 | 11 |
| 江蘇····· | 6,715 | 343,143 | 51.1 | 3 |
| 安徽····· | 2,156 | 73,447 | 34.1 | 14 |
| 江西····· | 5,649 | 185,855 | 36.8 | 9 |
| 福建····· | 2,297 | 119,048 | 51.8 | 2 |
| 浙江····· | 8,853 | 373,926 | 42.2 | 7 |
| 湖北····· | 7,223 | 190,162 | 26.3 | 25 |
| 湖南····· | 9,039 | 279,729 | 30.9 | 19 |
| 陝西····· | 6,707 | 188,959 | 28.2 | 26 |
| 甘肅····· | 2,192 | 101,810 | 46.4 | 5 |
| 新疆····· | 84 | 3,066 | 36.5 | 10 |
| 四川····· | 16,476 | 524,925 | 31.9 | 18 |
| 廣東····· | 7,255 | 311,944 | 43.0 | 6 |
| 廣西····· | 4,577 | 159,054 | 34.8 | 13 |
| 雲南····· | 4,740 | 155,260 | 32.8 | 16 |
| 貴州····· | 1,515 | 53,357 | 35.2 | 12 |
| 熱河····· | 628 | 15,421 | 24.6 | 25 |
| 綏遠····· | 297 | 7,943 | 26.7 | 24 |
| 察哈爾····· | 185 | 10,287 | 55.6 | 1 |
| 總數····· | 167,076 | 5,814,375 | 34.8 | |

國民學校每一教職員平均學生數
表 IV₅

| 省 區 | 教職員數 | 學生數 | 每一教職員 平均學生數 | 等級 |
|----------|---------|-----------|----------------|----|
| 京師及京兆··· | 3,107 | 79,220 | 25.5 | 13 |
| 直隸····· | 18,412 | 519,679 | 28.2 | 8 |
| 奉天····· | 8,615 | 293,151 | 34.0 | 4 |
| 吉林····· | 1,509 | 55,419 | 36.7 | 3 |
| 黑龍江····· | 1,568 | 46,190 | 29.5 | 6 |
| 山東····· | 24,955 | 728,047 | 29.2 | 7 |
| 河南····· | 9,902 | 257,139 | 26.0 | 12 |
| 山西····· | 23,923 | 738,194 | 30.8 | 5 |
| 江蘇····· | 14,077 | 343,143 | 24.4 | 15 |
| 安徽····· | 4,056 | 73,447 | 18.1 | 25 |
| 江西····· | 8,132 | 185,855 | 22.8 | 19 |
| 福建····· | 6,637 | 119,048 | 17.9 | 26 |
| 浙江····· | 16,385 | 373,926 | 22.8 | 18 |
| 湖北····· | 8,515 | 190,162 | 22.3 | 22 |
| 湖南····· | 12,837 | 279,729 | 21.8 | 23 |
| 陝西····· | 8,188 | 188,959 | 23.1 | 17 |
| 甘肅····· | 2,424 | 101,810 | 42.0 | 2 |
| 新疆····· | 115 | 3,066 | 26.7 | 10 |
| 四川····· | 19,845 | 524,961 | 26.4 | 11 |
| 廣東····· | 13,684 | 311,944 | 22.8 | 20 |
| 廣西····· | 6,644 | 159,054 | 23.9 | 16 |
| 雲南····· | 5,602 | 155,260 | 27.7 | 9 |
| 貴州····· | 2,937 | 53,357 | 18.2 | 24 |
| 熱河····· | 686 | 15,421 | 22.5 | 21 |
| 綏遠····· | 324 | 7,943 | 24.5 | 14 |
| 察哈爾····· | 200 | 10,287 | 51.4 | 1 |
| 總數····· | 223,279 | 5,814,375 | 26.0 | |

國民學校每名學生平均費
表 IV₆

| 省 區 | 學生數 | 歲 出 數 (按銀元計算) | 每生平均費 (按銀元計算) | 等級 |
|-------|-----------|------------------|------------------|----|
| 京師及京兆 | 79,220 | 414,877 | 5.24 | 10 |
| 直隸 | 519,679 | 1,784,259 | 3.43 | 18 |
| 奉天 | 293,151 | 1,619,838 | 5.53 | 8 |
| 吉林 | 55,419 | 630,682 | 11.38 | 2 |
| 黑龍江 | 46,190 | 332,025 | 6.97 | 4 |
| 山東 | 728,047 | 1,724,604 | 2.37 | 21 |
| 河南 | 257,139 | 509,628 | 1.98 | 26 |
| 山西 | 738,194 | 1,589,544 | 2.15 | 24 |
| 江蘇 | 343,143 | 2,196,469 | 6.40 | 5 |
| 安徽 | 73,447 | 433,468 | 5.90 | 7 |
| 江西 | 185,855 | 638,831 | 3.44 | 17 |
| 福建 | 119,048 | 748,408 | 6.29 | 6 |
| 浙江 | 373,926 | 1,339,799 | 3.58 | 16 |
| 湖北 | 190,162 | 447,408 | 2.35 | 20 |
| 湖南 | 279,729 | 1,318,575 | 4.71 | 11 |
| 陝西 | 188,959 | 419,731 | 2.22 | 23 |
| 甘肅 | 101,810 | 148,980 | 1.46 | 25 |
| 新疆 | 3,066 | 64,829 | 21.14 | 1 |
| 四川 | 524,925 | 1,220,100 | 2.32 | 22 |
| 廣東 | 311,944 | 1,743,509 | 5.59 | 9 |
| 廣西 | 159,054 | 569,818 | 3.58 | 15 |
| 雲南 | 155,260 | 482,443 | 3.11 | 19 |
| 貴州 | 53,357 | 198,770 | 3.73 | 14 |
| 熱河 | 15,421 | 110,392 | 7.16 | 3 |
| 綏遠 | 7,943 | 38,096 | 4.80 | 12 |
| 察哈爾 | 10,287 | 44,679 | 4.34 | 13 |
| 總數 | 5,814,375 | 20,759,762 | 3.57 | |

國民學校之女生數與學生總數之百分比

表 IV₇

| 省 區 | 男生數 | 女生數 | 總 數 | 女 生 百分比 | 等級 |
|---------|-----------|---------|-----------|------------|----|
| 京師及京兆…… | 75,048 | 4,172 | 79,220 | 5.27 | 11 |
| 直隸…………… | 497,414 | 22,265 | 519,679 | 4.28 | 14 |
| 奉天…………… | 275,703 | 17,448 | 293,151 | 5.95 | 9 |
| 吉林…………… | 51,262 | 4,157 | 55,419 | 7.50 | 5 |
| 黑龍江………… | 42,029 | 4,161 | 46,190 | 9.01 | 3 |
| 山東…………… | 712,250 | 15,797 | 728,047 | 2.17 | 23 |
| 河南…………… | 250,617 | 6,522 | 257,139 | 2.54 | 22 |
| 山西…………… | 608,305 | 129,889 | 738,194 | 17.60 | 1 |
| 江蘇…………… | 307,124 | 36,019 | 343,143 | 10.50 | 2 |
| 安徽…………… | 69,056 | 4,391 | 73,447 | 5.98 | 8 |
| 江西…………… | 180,260 | 5,595 | 185,855 | 3.01 | 20 |
| 福建…………… | 115,335 | 3,713 | 119,048 | 3.12 | 19 |
| 浙江…………… | 354,145 | 19,781 | 373,926 | 6.09 | 7 |
| 湖北…………… | 183,542 | 6,620 | 190,162 | 3.48 | 18 |
| 湖南…………… | 256,924 | 22,805 | 279,729 | 8.15 | 4 |
| 陝西…………… | 185,415 | 3,544 | 188,959 | 1.87 | 24 |
| 甘肅…………… | 99,978 | 1,832 | 101,810 | 1.79 | 26 |
| 新疆…………… | 2,980 | 86 | 3,066 | 2.78 | 21 |
| 四川…………… | 495,716 | 29,209 | 524,925 | 5.56 | 10 |
| 廣東…………… | 300,101 | 11,843 | 311,944 | 3.79 | 16 |
| 廣西…………… | 152,325 | 6,729 | 159,054 | 4.23 | 15 |
| 雲南…………… | 147,494 | 7,766 | 155,260 | 5.00 | 13 |
| 貴州…………… | 50,629 | 2,728 | 53,357 | 5.11 | 12 |
| 熱河…………… | 14,448 | 973 | 15,421 | 6.31 | 6 |
| 綏遠…………… | 7,799 | 144 | 7,943 | 1.81 | 25 |
| 察哈爾………… | 9,916 | 371 | 10,287 | 3.61 | 17 |
| 總數…………… | 5,445,815 | 368,560 | 5,814,375 | 6.34 | |

高等小學校每校平均學生數

表 IV₈

| 省 區 | 學校數 | 學生數 | 每校平均 學生數 | 等級 |
|----------|--------|---------|-------------|----|
| 京師及京兆··· | 155 | 5,568 | 35.9 | 25 |
| 直隸····· | 531 | 34,824 | 65.6 | 6 |
| 奉天····· | 400 | 27,380 | 68.5 | 4 |
| 吉林····· | 108 | 6,562 | 60.8 | 11 |
| 黑龍江····· | 78 | 4,797 | 61.5 | 10 |
| 山東····· | 675 | 38,439 | 56.9 | 12 |
| 河南····· | 365 | 22,548 | 61.8 | 9 |
| 山西····· | 450 | 40,529 | 90.1 | 1 |
| 江蘇····· | 550 | 40,956 | 74.5 | 3 |
| 安徽····· | 359 | 18,170 | 50.6 | 16 |
| 江西····· | 455 | 22,765 | 50.0 | 17 |
| 福建····· | 706 | 25,796 | 36.5 | 24 |
| 浙江····· | 741 | 36,366 | 49.1 | 18 |
| 湖北····· | 234 | 15,788 | 67.5 | 5 |
| 湖南····· | 532 | 34,087 | 64.1 | 8 |
| 陝西····· | 221 | 17,815 | 80.6 | 2 |
| 甘肅····· | 215 | 12,099 | 56.3 | 13 |
| 新疆····· | 18 | 468 | 26.0 | 26 |
| 四川····· | 952 | 50,115 | 52.6 | 15 |
| 廣東····· | 1,349 | 64,473 | 47.8 | 20 |
| 廣西····· | 466 | 24,683 | 53.0 | 14 |
| 雲南····· | 367 | 23,569 | 64.2 | 7 |
| 貴州····· | 246 | 11,896 | 48.4 | 19 |
| 熱河····· | 34 | 1,501 | 44.1 | 22 |
| 綏遠····· | 10 | 435 | 43.5 | 23 |
| 察哈爾····· | 19 | 850 | 44.7 | 21 |
| 總數····· | 10,236 | 582,479 | 56.9 | |

高等小學校每一教職員平均學生數
表 IV₉

| 省 區 | 教職員數 | 學生數 | 每一教職員 平均學生數 | 等級 |
|------------|--------|---------|----------------|----|
| 京師及京兆..... | 145 | 5,568 | 38.4 | 1 |
| 直隸..... | 1,517 | 34,824 | 23.0 | 3 |
| 奉天..... | 1,163 | 27,380 | 23.5 | 2 |
| 吉林..... | 305 | 6,562 | 21.5 | 6 |
| 黑龍江..... | 260 | 4,797 | 18.5 | 10 |
| 山東..... | 2,007 | 38,439 | 19.2 | 8 |
| 河南..... | 1,201 | 22,548 | 18.8 | 9 |
| 山西..... | 2,011 | 40,529 | 20.2 | 7 |
| 江蘇..... | 3,263 | 40,956 | 12.6 | 22 |
| 安徽..... | 1,405 | 18,170 | 12.9 | 21 |
| 江西..... | 1,685 | 22,765 | 13.5 | 19 |
| 福建..... | 3,064 | 25,796 | 8.4 | 26 |
| 浙江..... | 3,669 | 36,366 | 9.9 | 25 |
| 湖北..... | 1,027 | 15,788 | 15.4 | 16 |
| 湖南..... | 2,324 | 34,087 | 14.7 | 17 |
| 陝西..... | 827 | 17,815 | 21.5 | 5 |
| 甘肅..... | 723 | 12,099 | 16.7 | 13 |
| 新疆..... | 28 | 468 | 16.7 | 12 |
| 四川..... | 4,065 | 50,115 | 12.3 | 24 |
| 廣東..... | 4,633 | 64,473 | 13.9 | 18 |
| 廣西..... | 1,532 | 24,683 | 16.1 | 14 |
| 雲南..... | 1,076 | 23,569 | 21.9 | 4 |
| 貴州..... | 949 | 11,896 | 12.5 | 23 |
| 熱河..... | 95 | 1,501 | 15.8 | 15 |
| 綏遠..... | 24 | 435 | 18.1 | 11 |
| 察哈爾..... | 63 | 850 | 13.5 | 20 |
| 總數..... | 39,061 | 582,479 | 14.9 | |

高等小學校每名學生平均費
表 IV₁₀

| 省 區 | 學生數 | 歲出數 (按銀元計算) | 每生平均費 (按銀元計算) | 等級 |
|------------|---------|----------------|------------------|----|
| 京師及京兆..... | 5,568 | 73,890 | 13.27 | 22 |
| 直隸..... | 34,824 | 802,855 | 23.05 | 8 |
| 奉天..... | 27,380 | 440,154 | 16.03 | 17 |
| 吉林..... | 6,562 | 203,826 | 31.06 | 4 |
| 黑龍江..... | 4,797 | 151,431 | 31.57 | 3 |
| 山東..... | 38,439 | 519,322 | 13.51 | 21 |
| 河南..... | 22,548 | 325,516 | 14.44 | 20 |
| 山西..... | 40,529 | 485,154 | 11.97 | 23 |
| 江蘇..... | 40,965 | 1,065,307 | 26.00 | 6 |
| 安徽..... | 18,170 | 372,243 | 20.49 | 9 |
| 江西..... | 22,765 | 400,029 | 17.57 | 12 |
| 福建..... | 25,796 | 499,741 | 19.37 | 11 |
| 浙江..... | 36,366 | 595,476 | 16.37 | 15 |
| 湖北..... | 15,788 | 274,073 | 17.36 | 13 |
| 湖南..... | 34,087 | 513,355 | 15.06 | 18 |
| 陝西..... | 17,815 | 306,431 | 17.20 | 14 |
| 甘肅..... | 12,099 | 109,250 | 9.03 | 26 |
| 新疆..... | 468 | 16,663 | 35.60 | 1 |
| 四川..... | 50,115 | 815,129 | 16.27 | 16 |
| 廣東..... | 64,473 | 1,309,139 | 20.30 | 10 |
| 廣西..... | 24,683 | 359,077 | 14.55 | 19 |
| 雲南..... | 23,569 | 240,743 | 10.21 | 25 |
| 貴州..... | 11,896 | 127,114 | 10.69 | 24 |
| 熱河..... | 1,501 | 49,395 | 32.91 | 2 |
| 綏遠..... | 435 | 10,760 | 24.74 | 7 |
| 察哈爾..... | 850 | 23,658 | 27.83 | 5 |
| 總數..... | 582,479 | 10,089,731 | 17.32 | |

高等小學校之女生數與學生總數之百分比
表 IV₁₁

| 省 區 | 男生數 | 女生數 | 總 數 | 女 生 百分比 | 等級 |
|----------|---------|--------|---------|------------|----|
| 京師及京兆... | 4,801 | 767 | 5,568 | 13.78 | 2 |
| 直隸..... | 33,486 | 1,338 | 34,824 | 3.84 | 18 |
| 奉天..... | 25,140 | 2,240 | 27,380 | 8.18 | 8 |
| 吉林..... | 5,919 | 643 | 6,562 | 9.80 | 4 |
| 黑龍江..... | 4,028 | 769 | 4,797 | 16.03 | 1 |
| 山東..... | 36,632 | 1,807 | 38,439 | 4.70 | 13 |
| 河南..... | 21,512 | 1,036 | 22,548 | 4.59 | 15 |
| 山西..... | 37,737 | 2,792 | 40,529 | 6.89 | 10 |
| 江蘇..... | 35,373 | 5,583 | 40,856 | 13.63 | 3 |
| 安徽..... | 17,442 | 728 | 18,170 | 4.01 | 16 |
| 江西..... | 22,345 | 420 | 22,765 | 1.84 | 22 |
| 福建..... | 25,077 | 719 | 25,796 | 2.79 | 21 |
| 浙江..... | 33,519 | 2,847 | 36,366 | 7.83 | 9 |
| 湖北..... | 14,417 | 1,371 | 15,788 | 8.68 | 6 |
| 湖南..... | 32,518 | 1,569 | 34,087 | 4.60 | 14 |
| 陝西..... | 16,346 | 1,469 | 17,815 | 8.25 | 7 |
| 甘肅..... | 12,011 | 88 | 12,099 | 0.73 | 24 |
| 新疆..... | 468 | — | 468 | 0.00 | — |
| 四川..... | 45,431 | 4,684 | 50,115 | 9.35 | 5 |
| 廣東..... | 62,220 | 2,253 | 64,473 | 3.49 | 20 |
| 廣西..... | 23,811 | 872 | 24,683 | 3.53 | 19 |
| 雲南..... | 22,654 | 915 | 23,569 | 3.88 | 17 |
| 貴州..... | 11,765 | 131 | 11,896 | 1.10 | 23 |
| 熱河..... | 1,402 | 99 | 1,501 | 6.60 | 11 |
| 綏遠..... | 435 | — | 435 | 0.00 | — |
| 察哈爾..... | 808 | 42 | 850 | 4.94 | 12 |
| 總數..... | 547,297 | 35,182 | 582,479 | 6.04 | |

乙種實業學校每校平均學生數
表 IV₁₂

| 省 區 | 學校數 | 學生數 | 每校平均 學生數 | 等級 |
|------------|-----|--------|-------------|----|
| 京師及京兆····· | 8 | 232 | 29.0 | 18 |
| 直隸····· | 11 | 624 | 56.7 | 5 |
| 奉天····· | 11 | 541 | 49.2 | 10 |
| 吉林····· | — | — | — | |
| 黑龍江····· | 10 | 476 | 47.6 | 12 |
| 山東····· | 85 | 4,207 | 49.5 | 9 |
| 河南····· | 62 | 2,902 | 46.8 | 13 |
| 山西····· | 49 | 2,239 | 45.7 | 15 |
| 江蘇····· | 41 | 3,105 | 75.8 | 3 |
| 安徽····· | 7 | 389 | 55.6 | 6 |
| 江西····· | 5 | 293 | 58.6 | 4 |
| 福建····· | 6 | 639 | 106.5 | 1 |
| 浙江····· | 24 | 1,114 | 46.4 | 14 |
| 湖北····· | 32 | 659 | 20.6 | 20 |
| 湖南····· | 21 | 1,017 | 48.4 | 11 |
| 陝西····· | 21 | 646 | 30.8 | 17 |
| 甘肅····· | 1 | 83 | 83.0 | 2 |
| 新疆····· | — | — | — | |
| 四川····· | 3 | 110 | 36.7 | 16 |
| 廣東····· | 6 | 308 | 51.3 | 8 |
| 廣西····· | — | — | — | |
| 雲南····· | 34 | 776 | 22.8 | 19 |
| 貴州····· | 2 | 106 | 53.00 | 7 |
| 熱河····· | — | — | — | |
| 綏遠····· | — | — | — | |
| 察哈爾····· | — | — | — | |
| 總數····· | 439 | 20,467 | 46.6 | |

乙種實業學校每一教職員平均學生數

表 IV₁₃

| 省 區 | 教職員數 | 學生數 | 每一教職員 平均學生數 | 等級 |
|------------|-------|--------|----------------|----|
| 京師及京兆····· | 27 | 232 | 8.6 | 8 |
| 直隸····· | 85 | 624 | 7.3 | 11 |
| 奉天····· | 40 | 541 | 13.5 | 2 |
| 吉林····· | — | — | — | — |
| 黑龍江····· | 35 | 476 | 13.6 | 1 |
| 山東····· | 400 | 4,207 | 10.5 | 4 |
| 河南····· | 297 | 2,902 | 9.8 | 6 |
| 山西····· | 221 | 2,239 | 10.1 | 5 |
| 江蘇····· | 404 | 3,106 | 7.7 | 10 |
| 安徽····· | 45 | 389 | 8.6 | 7 |
| 江西····· | 49 | 293 | 6.0 | 17 |
| 福建····· | 103 | 639 | 6.2 | 14 |
| 浙江····· | 138 | 1,114 | 8.1 | 9 |
| 湖北····· | 108 | 659 | 6.1 | 16 |
| 湖南····· | 208 | 1,017 | 4.9 | 19 |
| 陝西····· | 90 | 646 | 7.2 | 12 |
| 甘肅····· | 7 | 83 | 11.9 | 3 |
| 新疆····· | — | — | — | — |
| 四川····· | 31 | 110 | 3.5 | 20 |
| 廣東····· | 43 | 308 | 7.2 | 13 |
| 廣西····· | — | — | — | — |
| 雲南····· | 126 | 776 | 6.2 | 15 |
| 貴州····· | 21 | 106 | 5.0 | 18 |
| 熱河····· | — | — | — | — |
| 綏遠····· | — | — | — | — |
| 察哈爾····· | — | — | — | — |
| 總數····· | 2,478 | 20,467 | 8.3 | |

乙種實業學校每名學生平均費
表 IV₁₄

| 省 區 | 學 生 數 | 歲 出 數 (按銀元計算) | 每生平均費 (按銀元計算) | 等級 |
|------------|--------|------------------|------------------|----|
| 京師及京兆····· | 232 | 8,304 | 35.79 | 9 |
| 直隸····· | 624 | 24,650 | 39.50 | 4 |
| 奉天····· | 541 | 17,233 | 31.85 | 11 |
| 吉林····· | — | — | — | — |
| 黑龍江····· | 476 | 17,688 | 37.16 | 8 |
| 山東····· | 4,207 | 117,825 | 28.01 | 13 |
| 河南····· | 2,902 | 58,429 | 20.13 | 17 |
| 山西····· | 2,239 | 23,770 | 10.62 | 20 |
| 江蘇····· | 3,106 | 143,931 | 46.34 | 3 |
| 安徽····· | 389 | 7,084 | 18.21 | 18 |
| 江西····· | 293 | 13,590 | 46.38 | 2 |
| 福建····· | 639 | 14,817 | 23.19 | 16 |
| 浙江····· | 1,114 | 42,556 | 38.20 | 5 |
| 湖北····· | 659 | 25,010 | 37.95 | 6 |
| 湖南····· | 1,017 | 37,917 | 37.28 | 7 |
| 陝西····· | 646 | 18,610 | 28.81 | 12 |
| 甘肅····· | 83 | 2,083 | 25.10 | 15 |
| 新疆····· | — | — | — | — |
| 四川····· | 110 | 5,281 | 48.01 | 1 |
| 廣東····· | 308 | 8,062 | 26.18 | 14 |
| 廣西····· | — | — | — | — |
| 雲南····· | 776 | 10,097 | 13.01 | 19 |
| 貴州····· | 106 | 3,533 | 33.33 | 10 |
| 熱河····· | — | — | — | — |
| 綏遠····· | — | — | — | — |
| 察哈爾····· | — | — | — | — |
| 總數····· | 20,467 | 600,470 | 29.34 | |

乙種實業學校之女生數與學生總數之百分比

表 IV₁₅

| 省 區 | 男生數 | 女生數 | 總 數 | 女 生 百 分 比 | 等級 |
|-------|--------|-------|--------|--------------|----|
| 京師及京兆 | 232 | — | 232 | — | — |
| 直隸 | 624 | — | 624 | — | — |
| 奉天 | 515 | 26 | 541 | 4.81 | 7 |
| 吉林 | — | — | — | — | — |
| 黑龍江 | 476 | — | 476 | — | — |
| 山東 | 4,149 | 58 | 4,207 | 1.38 | 9 |
| 河南 | 2,902 | — | 2,902 | — | — |
| 山西 | 2,239 | — | 2,239 | — | — |
| 江蘇 | 2,415 | 691 | 3,106 | 22.25 | 4 |
| 安徽 | 389 | — | 389 | — | — |
| 江西 | 189 | 104 | 293 | 35.49 | 2 |
| 福建 | 349 | 290 | 639 | 45.38 | 1 |
| 浙江 | 1,022 | 92 | 1,114 | 8.26 | 6 |
| 湖北 | 539 | 120 | 659 | 18.21 | 5 |
| 湖南 | 667 | 350 | 1,017 | 34.41 | 3 |
| 陝西 | 620 | 26 | 646 | 4.02 | 8 |
| 甘肅 | 83 | — | 83 | — | — |
| 新疆 | — | — | — | — | — |
| 四川 | 110 | — | 110 | — | — |
| 廣東 | 308 | — | 308 | — | — |
| 廣西 | — | — | — | — | — |
| 雲南 | 776 | — | 776 | — | — |
| 貴州 | 106 | — | 106 | — | — |
| 熱河 | — | — | — | — | — |
| 綏遠 | — | — | — | — | — |
| 察哈爾 | — | — | — | — | — |
| 總數 | 18,710 | 1,757 | 20,467 | 8.58 | |

耶穌教會高等小學校學生數目之分配

表 IV₁₆

| 省 區 | 男生數 | 女生數 | 總 數 | 女生百分比 |
|------------|--------|-------|--------|-------|
| 京師及京兆····· | 2,480 | 708 | 3,188 | 22.20 |
| 直隸····· | 585 | 308 | 893 | 34.49 |
| 奉 天 | 1,872 | 910 | 2,782 | 32.71 |
| 吉 林 | | | | |
| 黑 龍 江 | | | | |
| 山東····· | 757 | 225 | 982 | 22.91 |
| 河南····· | 382 | 123 | 505 | 24.75 |
| 山西····· | 3,586 | 1,429 | 5,015 | 28.49 |
| 江蘇····· | 768 | 248 | 1,016 | 24.41 |
| 安徽····· | 773 | 209 | 982 | 21.22 |
| 江西····· | 3,284 | 1,328 | 4,612 | 28.79 |
| 福建····· | 1,147 | 599 | 1,746 | 34.31 |
| 浙江····· | 1,338 | 847 | 2,185 | 38.76 |
| 湖北····· | 1,331 | 263 | 1,594 | 16.49 |
| 湖南····· | 227 | 47 | 274 | 17.15 |
| 陝西····· | 36 | 27 | 63 | 42.85 |
| 甘肅····· | 1,306 | 529 | 1,835 | 28.80 |
| 新疆····· | 3,086 | 1,424 | 4,510 | 31.57 |
| 四川····· | 129 | 105 | 234 | 44.87 |
| 廣東····· | 179 | 45 | 224 | 20.09 |
| 廣西····· | 187 | 2 | 189 | 1.06 |
| 雲南····· | 37 | 33 | 70 | 47.14 |
| 貴州····· | 0 | 0 | 0 | 0 |
| 總數····· | 23,490 | 9,409 | 32,899 | 28.60 |

耶穌教會初等小學校學生數目之分配
表 IV₁₇

| 省及領地 | 男生數 | 女生數 | 總數 | 女生百分比 |
|-----------------------|---------|--------|---------|-------|
| 直隸 } 京師及京兆 } | 5,418 | 3,136 | 8,554 | 36.66 |
| 奉天 } 吉林 } 黑龍江 } | 3,584 | 2,601 | 6,185 | 42.05 |
| 山東..... | 13,196 | 3,887 | 17,083 | 22.75 |
| 河南..... | 4,096 | 1,754 | 5,850 | 29.98 |
| 山西..... | 2,779 | 689 | 3,468 | 19.86 |
| 江蘇..... | 7,483 | 4,067 | 11,550 | 35.21 |
| 安徽..... | 2,998 | 1,320 | 4,318 | 30.56 |
| 江西..... | 2,435 | 1,379 | 3,814 | 36.75 |
| 福建..... | 17,526 | 8,042 | 25,568 | 31.45 |
| 浙江..... | 5,579 | 2,293 | 7,872 | 29.13 |
| 湖北..... | 5,085 | 2,964 | 8,049 | 36.82 |
| 湖南..... | 4,325 | 2,107 | 6,432 | 32.75 |
| 陝西..... | 1,536 | 413 | 1,949 | 27.19 |
| 甘肅..... | 330 | 93 | 423 | 21.99 |
| 新疆..... | 56 | 18 | 74 | 24.32 |
| 四川..... | 9,531 | 6,423 | 15,954 | 40.26 |
| 廣東..... | 12,872 | 6,185 | 19,057 | 32.45 |
| 廣西..... | 818 | 444 | 1,262 | 35.18 |
| 雲南..... | 1,640 | 142 | 1,782 | 7.97 |
| 貴州..... | 1,516 | 93 | 1,609 | 5.78 |
| 蒙古..... | 429 | 300 | 729 | 41.15 |
| 西藏..... | 0 | 0 | 0 | 0 |
| 總數..... | 103,232 | 48,350 | 151,582 | 31.90 |

此
页
空
白

V. 未分類之統計表

| | 頁數 |
|-------------------------------------|----|
| V ₁ . 天主教會學校學生數目之分配..... | 59 |
| V ₂ . 青年會學校學生數目之分配..... | 60 |

此
页
空
白

天主教會學校學生數目之分配

表 V₁

(1919-1920)

| 省區 | 學生數 |
|---------------------|-----|
| 京師及京兆} 39,356 | |
| 直隸} 2,527 | |
| 奉天} 2,527 | |
| 吉林} 2,527 | |
| 黑龍江} 2,527 | |
| 山東..... 1,895 | |
| 河南..... 5,198 | |
| 山西..... 7,949 | |
| 江蘇..... 25,301 | |
| 安徽..... 7,279 | |
| 江西..... 4,205 | |
| 福建..... 4,855 | |
| 浙江..... 5,541 | |
| 湖北..... 9,052 | |
| 湖南..... 2,193 | |
| 陝西..... 26 | |
| 甘肅..... 489 | |
| 新疆..... 457 | |
| 四川..... 7,969 | |
| 廣東..... 2,068 | |
| 廣西..... 22 | |
| 雲南..... 39 | |
| 貴州..... 168 | |
| 蒙古..... 10,272 | |
| 西藏..... 99 | |
| 總數..... 136,960 | |

青年會學校學生數目之分配

表 V₂

(1921-1922)

| 省區 | 學生數 |
|-----------------------|--------|
| 京師及京兆 } 直隸 } | 3,762 |
| 奉天 } 吉林 } 黑龍江 } | 660 |
| 山東 | 692 |
| 河南 | 627 |
| 山西 | 541 |
| 江蘇 | 2,241 |
| 安徽 | 158 |
| 江西 | 482 |
| 福建 | 1,554 |
| 浙江 | 1,047 |
| 湖北 | 907 |
| 湖南 | 3,525 |
| 陝西 | 171 |
| 甘肅 | — |
| 新疆 | — |
| 四川 | 1,480 |
| 廣東 | 1,828 |
| 廣西 | — |
| 雲南 | 257 |
| 貴州 | — |
| 蒙古 | — |
| 西藏 | — |
| 總數 | 20,292 |

學校調查綱要

編 張 裕 卿

◀分五角一價定册一▶

是書將學校應行調查之事項，用科學的方法，爲有系統的具體的分類，共別爲組織及行政設備經費教員學生總評六大綱；以下更附以各項問題及各種圖表，論述調查方法極爲詳盡，誠考察學校或參觀學校者必攜之籍。

商 務 印 書 館 出 版

元(1615)

A Statistical Survey of Chinese Education

The Commercial Press, Limited

All rights reserved

中華民國十三年七月初版

品(中華教育改進社叢書) 中國教育統計概覽(一册)

(每册定價大洋貳角)

(外埠酌加運費匯費)

編輯者 中華教育改進社

發行者 商務印書館

印刷所 上海北河南路北首寶山路 商務印書館

總發行所 上海棋盤街中市 商務印書館

分售處 商務印書分館
北京 天津 保定 奉天 吉林 龍江
濟南 太原 開封 鄭州 西安 南京
杭州 蘭谿 安慶 蕪湖 南昌 漢口

長沙 常德 衡州 成都 重慶 瀘縣
福州 廣州 潮州 香港 梧州 雲南
貴陽 張家口 新嘉坡

※此書有著作權翻印必究※

新教育需要的要品

中學
小學
應用

測驗

中華教育改進社編製

測驗的功用，在以客觀的標準，辨別兒童的智愚庸能，及其興趣之所在，而不致失實。凡學校舉行入學試驗，以及分別班次甄別成績，都應採用。已出下列各種：

每類包
含測驗
二十五
份外答
案及成
績表
又各編
說明書
一冊每
冊五分
至二角

- | | |
|------------|---------|
| 小學默讀測驗 | 五類各四角 |
| 初小默讀測驗 | 二類各五角 |
| 中學默讀測驗 | 二類各四角 |
| 小學默字測驗 | 二類各一角 |
| 小學常識測驗 | 二類各四角 |
| 本國史測驗 | 一類五角 |
| 算術四則測驗 | 二類各二角五分 |
| 小學算術應用題測驗 | 二類各三角五分 |
| 小學算術混合四則測驗 | 二類各二角五分 |
| 英文測驗 | 一類二角五分 |
| 團體智力測驗 | 二類各五角五分 |
| 機械的智力測驗 | 一類六角 |
| 調查非文字的智力測驗 | 一類五角 |
| 教育測驗 | 一類五角 |
| 全國小學調查測驗 | 一類六角 |

商務印書館發行

中華職業教育社

職業修養叢書

青年與職業

一册 二角半

王志莘編沈恩孚校 本書詳述職業與人生之關係，職業之選擇，職業效能增進法，以及成功之道，青年男女無論已有職業與否，如能依此應世，獲益當非淺鮮。

世界十大成功人傳 一册 一角半

劉麟生譯 本書用傳記體，裁敘述愛迪生華特康奈爾馬孫等十大成功者之言行事業，至為詳盡。諸人皆無所憑藉，刻苦自勵，以底於成者，青年讀之，當知所奮勉矣。

商務印書館出版



A541 212 0005 5441B

職業教育叢刊

職業教育研究

一册 四角

鄒恩潤編 全書分十章如職業心理 職業指導 職業預備 職業學校的分類等都用定例以證明理論

職業指導

一册 二角半

鄒恩潤編 內容對於職業指導之範圍 效用機關 方法以及歐美職業指導之過去現在叙述詳晰議論切實洵研究職業問題者之良好參考書也

職業智能測驗法

一册 三角

鄒恩潤編 本書根據美國 Chapman 所著 Trade Tests 一書編譯而成足以解決實業界之甄別人材與訓練人材等問題為主持實業機關職業教育機關以及留心職業教育者所必讀

商務印書館出版

業職與育教

本雜誌自第四十一期始改刊小本形式雅美攜帶便利而內容尤為精要現已至五十期承各地同志紛紛訂閱致原印本數不敷分配屢次再版自第五十一期始謹當益求改進冀副讀者諸君雅意舉其注意之點約有數端

蒐集專家對於職業教育各問題之意見言論有系統實施有方法此其一

博采國內外職業教育狀況以及派員實地調查之報告可以通消息可以資借鏡此其二

刊載時賢鼓勵青年修養之文字輯錄古今成功人經驗之談話實為職業訓練好資料此其三

撰述中西發明實業家傳記揭其特性錄其雅言足發青年希慕之思想此其四

輯譯西方科學上新發明新學說報告國內外實業界重要消息期引起國人注意研究之興味此其五此外社務校務狀況附載於後亦可以覘本社進行之現態倘荷同志采購不勝歡迎見索要目當即奉贈

全 年 出 足 十 期 一 七 兩 月 停 刊
 每 冊 定 價 一 角
 全 外 國 購 訂
 年 一 圓 一 郵 費 國 內 祇 收 一 圓
 一 滿 年 贈 專 號 一 種 二 年 三 種

中華職業教育社發行

上海西門外方斜路

