عراق قرارگاه اکراد را آتش زد

اطلاعات

چهارشنبه ۶ تیر ماه ۱۳۵۲ - شماره ۱۴۱۳۶ تکشماره ۵ ریال

عده‌ای از اکراد در محاصره آتش هستند

در دومین حمله قوای عراق به مقر اکراد:

۶ نفر کشته و ۷ نفر مجروح شدند

● نیروهای «پیش مرگ» ملامصطفی تا ۲ کیلومتری کرکوک پیشروی کرد

● دختران و پسران جوان کرد با سلاحهای جدید مسلح شدند

در صفحات ۴ و ۱۷

نیروهای ملامصطفی بارزانی در ارتفاعات قرارگاه خود بدقت مراقب اوضاع هستند.

هشدار پزشکان

برای مبارزه با بیماریهای فصل

با گرم شدن هوای تهران بیماری‌های فصلی چون اختلالات جهاز هاضمه- قی و اسهال خونی در تهران خصوصا دربین اطفال زیاد شده است. بنا بر اظهار پزشکان تهران اکنون اکثر مراجعین به مطب پزشکان متخصص اطفال و داخلی را این‌گونه بیماران تشکیل میدهند.

خانم دکتر فاطمه صمصامی پزشک اطفال در این مورد توضیح داد والدین اطفال باید متوجه باشند که بیماری اسهال در صورت بی توجهی باعث از بین رفتن آب بدن می‌شود ولذا

بقیه در صفحه ۱۹

هواشناسی پیش‌بینی کرد طی دو روز آینده

هوای سواحل شمال ابری و بارانی است

در صفحه ٤

یک دختر کرد آماده جنگ

ظرف ۲۴ ساعت در آرژانتین

۱۰ نفر رار بودند

- پلیس از مردم برای یافتن ربوده شدگان کمک خواست
- دو نفر از ربوده شدگان زن هستند

★ یک پسر بچه ۱۱ ساله رار بودند و رباینده‌گان ۳۰۰ هزار دلار باج خواسته‌اند

در صفحه ۲

طبق تصمیم وزارت کشور

در سراسر سواحل دریا پست‌های نجات غریق ایجاد میشود

قیمت هتل ها، مسافرخانه ها و حفظ نظم بهداشت سواحل بعهده شهرداران و فرمانداران سپرده شد

در صفحه آخر

درسن ۵۸ سالگی موشه دایان ازدواج کرد

دایان گفت ازدواج مرا از جنگ غافل نمی‌کند!

همسر جدید دایان یک بیوه ۴۷ ساله است

در صفحه ۲

برژنف و پمپیدو گفتند:

حل مسئله خاورمیانه بسیار مشکل است

شوروی اعلام کرد مذاکرات برژنف و نیکسون بسود اعراب بود

شوروی اعلام کرد از مبارزه اعراب حمایت همه جانبه میکند

یکی از شخصیت های برجسته شوروی به کشور های عربی سفر میکند تا درباره مذاکرات برژنف و نیکسون به اعراب توضیح بدهد.

در صفحه ۲

وحشت در انگلستان بخاطر ربودن یک طفل شیرخوار

طفل شیرخوار درخطر مرگ است

●

مادر طفل به رباینده التماس کرد که نوزاد اورا فورا به بیمارستان برساند خواهش میکنم مرا امیدوار کن که کریستین زنده است.

در صفحه ۲

دفترچه‌های کنکور بی‌غلط و بدون عیب

در اختیار داوطلبان گذاشته میشود

★ «زندانیهای» کنکور، هفت میلیون ونیم صفحه سئوال را آماده میکنند

در صفحه ٤

نیکسون: باردیگر میگویم من بیگناهم

★ جان دین گفت: برای اثبات حرفهای خود حاضرم از دستگاه دروغ سنج استفاده شود

در صفحه ۲

جناب آقای دکتر عباسقلی بختیار
معاون محترم صنعتی وزارت اقتصاد
مصیبت و اردهدرگذشت و الده مکرمه را تسلیت عرض نموده سلامتی و بقای عمر جنابعالی و فامیل گرامی را از خداوند متعال مسئلت دارد.
شرکت سهامی خاص تولیدی و صنعتی کارخانجات مفید - تقی صالح آبادی

جناب آقای دکتر عباسقلی بختیار
معاونت محترم صنعتی وزارت اقتصاد
با نهایت تاسف درگذشت مادر ارجمندتان را تسلیت گفته بقاء عمر جنابعالی و خانواده محترمتان را از خداوند بزرگ مسئلت دارد.
شرکت سهامی صنایع شیمیائی آسیرکو

جناب آقای دکتر عباسقلی بختیار
معاونت محترم وزارت اقتصاد
با نهایت تاسف و تاثر درگذشت مادر گرامی آنجناب را تسلیت عرض نموده بقاء عمر و سعادت جنابعالی و خاندان محترمتان را از درگاه احدیت مسئلت دارد.
کارخانه چینی ایران - کارخانجات تولیدی تهران
آ-۲۲۶۳۶

جناب آقای دکتر عباسقلی بختیار
معاونت محترم صنعتی وزارت اقتصاد
باتاثر فراوان مصیبت و ارده درگذشت مادر گرامیتان را صمیمانه تسلیت گفته بقاء عمر و سلامت آنجناب و خاندان محترم را از خداوند متعال مسئلت دارد.
شرکت سهامی تولیدارو

جناب آقای دکتر عباسقلی بختیار
مصیبت وارده را از طرف هیئت مدیره و کلیه کارکنان شرکت سهامی کارخانجات مقدم تسلیت عرض نموده بقای عمر آن جناب را از درگاه ایزد متعال مسئلت دارد.
شرکت سهامی کارخانجات مقدم

جناب آقای دکتر عباسقلی بختیار
معاون محترم وزارت اقتصاد
با نهایت تاسف درگذشت اندوه‌آور مادر گرامی آن جناب را تسلیت گفته سلامتی آن جناب و فامیل محترم را از خداوند آرزومندیم.
شرکت سهامی بیسکوپرس - بیسکویت گرجی

اطلاعیه فیلم «بیقرار»
شاهکار واقعی و بدون رقیب سینمای ایران که مورد توجه شدید کلیه هموطنان عزیز تهرانی و شهرستانی قرار گرفته است
بیقرار
رنگی - با شرکت:
ایرج قادری - فخری خوروش
سپیده - و .. پوران
باموفقیت دومین هفته نمایش خود را در سینماهای
آسیا - رکس - شهوند - لیدو - نپتون - ژاله - پاسارگاد - توسکا
المپیا - و . . . در ایوین سینما ونک
آغاز مینماید

آگهی انتشار تمبر
در صفحه ۱۳

اطلاعیه
ضمن عرض تشکر فراوان باطلاع آن دسته از خریداران محترم سهام جدید کارخانجات نورد ایران میرساند که برگ موقت سهام خریداری وسیله پست سفارشی بنشانی که قبلا مرقوم داشته‌اند ارسال خواهد شد.

امشب و فردا شب در
(کازینو آبعلی)
مهستی - کورس سرهنگ‌زاده
تلفن رزرو: ۲۸-۸۹۰۰۲۶

شماره‌های تلفن
مرکز ثبت احوال کل کشور
در صفحه ۳

اطلاعیه وحدت برای فیلم خوشگذران
چون خوشگذرانی من بیچاره در فیلم
خوشگذران
زیاد از حد سروصدا براه انداخته است سینما اونیورسال تصمیم گرفته روز جمعه یک سانس فوق‌العاده فوق‌العاده ازساعت ۹ صبح نمایش دهد وضمنا ازامشب
تراس سینما اونیورسال
نیز فیلم «خوشگذران» را نمایش خواهد داد
شرح در صفحه ۱٤

فرخ‌زاد عارف نلی وفا
برادران رسولی
سوزی باشار - بالت زیبا
رویان بین‌المللی و دهها برنامه بی‌نظیر در
باکارا
تلفن های رزرو ۶۴۵۱۷۷ - ۶۴۸۳۰۸

آگهی استخدام استادیار و مربی تمام وقت
شرح در صفحه ۱۶

هفته دوم نمایش فیلم
گاو
در تراس سینما
اروپا
خیابان شاه‌آباد
شروع ۳۰ر۸ بعدازظهر

قرعه‌کشی ۷ روز دیگر
دومین سری
پول زمین اتومبیل
۱۰۰ هزار تومان باضافه
۱۰۰۰ متر زمین (به ارزش ۱۲۰ هزار تومان) باضافه
ب - ام - وآخرین مدل

یکجا با بلیطهای
اعانه ملی
مخصوص تابستان

اطلاعیه مرکز آزمون شناسی
درباره برگزاری مسابقات ورودی مؤسسات آموزش عالی
شرح در صفحه ۱۵

آگهی استخدام تکنیسین (ساختمان - تأسیسات)
در مهندسی - نیروی هوائی شاهنشاهی
در صفحه ۱۶

برژنف و پمپیدو گفتند حل مسئله خاورمیانه بسیار مشکل است

رامبویه ـ لئونیدبرژنف دبیر کل حزب کمونیست شوروی امروز به گفتگوهای خود با رئیس‌جمهوری فرانسه پایان داده و پاریس را بسوی مسکو ترک میکند.

در پایان نخستین‌جلسه کنفرانس عالی فرانسه و شوروی که هفت ساعت طول کشید «مارشتی» سخنگوی کاخ‌الیزه‌از قول پرزیدنت پمپیدوبه‌خبرنگاران‌گفت که‌مذاکرات «بسیار مثبت و سازنده بود» . وی افزود که‌در این جلسه لئونید برژنف جزئیات مذاکرات اخیرخود با رئیس جمهوری آمریکارا برای پرزیدنت پمپیدو تشریح کرد و سپس طرفین مسائل مورد علاقه‌را بدقت مورد بررسی قرار دادند . پرزیدنت پمپیدو خاطر نشان‌ساخت تغییرات عمیقی که در جهان روی میدهد ایجاب میکند که رهبران‌ملی هرچند یکبارپا صداقت وصمیمیت با یکدیگر به گفتگو و تبادل نظر بپردازند.

برژنف سپس تاکید کرد که‌دولت شوروی به سیاست‌فرانسه دراروپا و نقاط دیگر جهان با علاقه و توجه خاصی‌مینگرد و اضافه کرد که سیاست شوروی نسبت به فرانسه که از چندین سال قبل تعیین شده کاملا آشکار است .

برژنف ضمن اشاره به گفتگوهای اخیر خود در آمریکا اظهارداشت مذاکرات من با پرزیدنت نیکسون بدون‌شک یک مرحله بسیار مهم‌در سیاست جهانی بشمار میرود ولی هدف و نتیجه از این مذاکرات آن نبود که آمریکا و شوروی بجای متحدین خود یا کشورهای ثالث تصمیم بگیرند سران دو کشور در مذاکرات بعد از ظهر خود چهار مسئله مهم را عمیقا مورد بررسی قرار دادند .

۱ـ اوضاع جنوب‌شرقی آسیا و تحولاتی که ممکن است در این قسمت از جهان روی دهد . دراین باره پمپیدو و برژنف اظهار عقیده کردند که امکان دارد در آینده نزدیک محیط صلح و آرامش کامل در این منطقه حکمفرما شود.

۲ـ خاورمیانه ـ برژنف و پمپیدو پس از بررسی به آخرین تحولات اوضاع در این منطقه از جهان اظهار عقیده کردند که در شرایط کنونی پیدا کردن یکراه‌حل‌برای اختلافات اعراب و اسرائیل بسیار دشوار است .

۳ـ کنفرانس‌هلسینکی ـ دراین‌باره پمپیدو و برژنف موافقت کردند کوشش کنند که کنفرانس قاطعیت بیشتری داشته باشد ولی مسئله تشکیل یک کنفرانس‌عالی از سران شرق و غرب مطرح نشد.

۴ـ تقلیل نیروها ـ در این‌مورد هریک از طرفین نظریات خود را تشریح کردند ولی بنظر نمیرسد در روش قبلی آنها تغییری داده شده باشد.

برژنف در مجلس ضیافتی که از طرف رئیس جمهوری فرانسه به افتخار وی ترتیب داده شده بود ضمن نطق کوتاهی‌اظهار عقیده‌کرد که تهدید جنگ اتمی از پشریت دور میشود و افزود که دوران بحران‌های خطرناک و جنگ سرد اکنون سپری شده است. دبیر کل حزب کمونیست شوروی ضمن اظهار خوشوقتی‌از امضای‌قرارداد جلوگیری‌از جنگ اتمی دروواشنگتن تاکید کرد که این قرارداد نه‌تنها از بروز جنگ بین دو کشور جلوگیری میکند بلکه خطر بروز چنین جنگی را در کشورهای‌دیگر نیز از میان میبرد و باین ترتیب در حقیقت‌قراردادواشنگتن متضمن منافع حیاتی همه ملت‌ها است .

برژنف سپس اهمیت فوق‌العاده کنفرانس اروپائی هلسینکی راتاکید کرد و گفت شرکت کنندگان‌دراین کنفرانس باید سرنوشت آینده‌قاره ما را در نظر گرفته و راههائی برای گسترش مناسبات بین کشور های ذیعلاقه‌و همکاری‌مسالمت‌آمیز آنها تعیین کنند یک کار وظیفه تاریخی در سطح جهانی است .

برژنف اضافه کرد که وحدت‌نظر فرانسه و شوروی‌درباره مسئله‌مهم امنیت اروپا عامل موثر ومساعدی برای موفقیت این کنفرانس بشمار میرود . پمپیدو در پاسخ دبیرکل حزب کمونیست شوروی به اهمیت همکاری دو کشور اشاره کرد و گفت تصور میکنم‌که شما نیز مثل‌ما به همکاری فرانسه وشوروی‌اهمیت زیادی قائل هستید. مذاکرات‌امروز ما نشان داد که ملاقاتهای ما برای هر دو کشور برای اروپا و برای صلح عمومی سودبخش می‌باشد.

در امریکا جوجه کشی صرف نمیکند

دو کارگر موسسه جوجه‌کشی در ایالت جورجیای‌آمریکا جوجه‌های‌تازه‌از تخم درآمده را بیرون میریزند تا بعدا در نقطه‌ای از جنگل با بیش ازبیست هزار جوجه دیگر دفن شوند . صاحب این موسسه جوجه‌کشی می گویداقدام اخیر پرزیدنت نیکسون درتثبیت و جلوگیری از افزایش‌قیمت‌هاموجب شده که جوجه‌کشی بجای‌نفع ضرر دهد . «عکس رادیوئی اطلاعات»

امریکا نقشه اسرائیل را به لیبی اطلاع داد

اسرائیل میخواست تمام میراژهای لیبی را منهدم کند

پاریس ـ یك نشریه ماهانه که در پاریس چاپ‌می شود و به درج‌اخبار و مقالات مربوط‌به‌خاورمیانه اختصاص دارد دیروز فاش کرد که وزارت دفاع اسرائیل نقشه عملیاتی را طرح کرده‌بود تابوسیله آن نیروی هوایی لیبی را نابود کند ولی آمریکا جزئیات این نقشه محرمانه را به دولت لیبی اطلاع داد و لیبی‌پرواز های خود را به مصر منتقل کرد و درنتیجه اسرائیل از اجرای آن چشم‌پوشی کرد.

طبق گزارش این مجله که اسرائیل و فلسطین‌نام دارد ماجرایی که به آن اشاره شد دلیل اصلی اعتراض اسرائیل در آوریل گذشته نسبت به انتقال‌میراژ های جنگنده و شکاری لیبی به مصر بوده است .

نشریه یادشده که معمولا ازفلسطینی‌ها طرفداری میکند گزارش مورد بحث را ازقول منابع اسرائیلی نقل کرده و نوشته است که این خبربیان‌کننده داستان‌واقعی ماجرای میراژهای لیبی است .

مجله اسرائیل و فلسطین پس‌از اشاره به حملات لیبی به یك‌کشتی ماهیگیری ایتالیائی و یکی ازهواپیما های باری آمریکا و سخنان ضداسرائیلی اخیر سرهنك قذافی رئیس شورای انقلاب لیبی چنین نوشته است در وزارت دفاع اسرائیل بطور پنهانی تصمیم گرفته شد که به سرهنك قذافی درس عبرتی داده شود و نیروی هوایی وی که قدرت روز افزونی کسب کرده است خنثی و نابود گردد چون لیبی در واقع آخرین کشوری است که هنوز اعراب را به بربا کردن یك جهاد مقدس برضد اسرائیل دعوت میکند .

سفر کی سینجر به چین تکذیب‌شد

سان کلمنت ـخبرگزاری‌آلمان‌ـ کاخ سفید این گزارش را که هنری کیسینجر مشاور امنیتی رئیس جمهوری آمریکا بزودی جهت بررسی نتایج مذاکرات برژنف و نیکسون با مقامات‌چین به پکن مسافرت خواهد کرد تکذیب کرد .

کیسینجر در یک کنفرانس مطبوعاتی روزدوشنبه گفت فعلا برای مسافرت به پکن نقشه‌ای نکشیده است .

وی ضمنا گفت مذاکرات اخیر سران آمریکا و شوروی بضرر هم پیمانان دو کشور و جهان سوم نیست و علاوه بر این آمریکا مرتبا با جمهوری خلق چین در تماس است .

منابع نزدیک به کاخ سفید قبلا گفته بودند که ممکن است‌هنری‌ـ کیسینجر مشاور رئیس جمهوری آمریکا بزودی به چین سفرکند تا به رهبران چین اطمینان دهد که در مذاکرات رهبران‌آمریکا و شوروی توافق محرمانه‌ای علیه چین نشده است .

ضمنا گزارشهائی نیز دراطراف سفر چوئن‌لای نخست‌وزیر چین به آمریکا در اکتبر آینده‌انتشار یافته ولی این گزارشها هنوز از طرف مقامات رسمی پکن تایید نشده است .

موشه دایان ازدواج کرد

تل‌اویو ـ ژنرال موشه‌دایان‌وزیر دفاع اسرائیل دیروز در خانه خاخام بزرگ ارتش اسرائیل‌ژنرال «مردخای پیرون» بازن مورد علاقه‌اش خانم «راهل کروم» که از مدتها قبل با یکدیگر دوست بودند ازدواج کرد.

یک منبع موثق اظهار داشت که در این مراسم هیچ یک از اعضای خانواده داماد (دایان) حضور نداشتند . وزیر دفاع اسرائیل یک سال‌ونیم قبل همسر اول خودرا طلاق داد در آن هنگام سی‌سال از تاریخ ازدواج‌آویا «روت‌دایان» می‌گذشت همسر جدید دایان ۴۷ سال دارد که او نیز از شوهر سابقش طلاق گرفته و مادر دو دختر میباشد .

موشه‌دایان‌گفته است‌که ازدواج او را از وظایف‌جنگی غافل‌نخواهد کرد.

جان‌دین : حاضرم گناه نیکسون را با دستگاه دروغ‌سنج ثابت کنم

نیکسون: باردیگر میگویم که بی گناهم

واشنگتن ـ جان دین مشاور حقوقی سابق کاخ سفید دیروز بدون تزلزل در برابر کمیسیون تحقیق‌سنای‌آمریکا ظاهر شد وادعای خود را دایر براینکه‌شخص نیکسون مستقیما در کوششهای معطوف به لوث کردن رسوایی واترگیت شرکت داشته ودراین مورد به آمریکائیان‌دروغ گفته است تاکید کرد و در همان حال نیکسون گفت من بار دیگر می‌گویم که بی‌گناهم . جان‌دین برای اینکه استحکام و صداقت سخنان خود را نشان دهد گفت: من ایمان دارم که حقیقت بالاخره خود را نشان خواهد داد .

روز گذشته رئیس جمهور آمریکا از اقامتگاه تابستانی‌خود در ماریلندازطریق یکی از سخنگویان کاخ سفید تکرار کرد که هنوز هم می‌گوید که بی‌گناه است و روی سخنان قبلی خود دایر بربی‌گناهیش در ماجرای واترگیت و بی‌اطلاع بودنش از تمهیدات مربوط به‌فرار دادن‌مسببین توطئه واترگیت‌ازمجازات‌قانونی‌ایستاده است ـ در همان‌حال جان دین‌باخونسردی در کمیسیون تحقیق سنای آمریکا اعلام کرد که حاضر است‌خود را بوسیله‌ماشین دروغ‌سنج در معرض آزمایش قرار دهد تا درستی ادعاهایش ثابت شود .

جان‌دین روز دوشنبه گذشته شش ساعت تمام شهادت ۲۴۵ صفحه‌ای خود رادر برابر کمیسیون تحقیق سنای‌امریکا قرائت کرد و در خلال آن مخصوصا روی این نکته انگشت گذاشت‌که‌نیکسون از سپتامبر گذشته از حقایق ماجرای واترگیت آگاهی داشته و از این گذشته عده زیادی از نزدیکترین همکاران وی در بوجود آوردن این رسوایی‌دست‌اندر کار بوده‌اند .

جان‌دین که ۳۴ سال دارد و شغل خود وی‌وکالت دادگستری وامورحقوقی است در جلسه دیروز کمیسیون تحقیق سنا حاضر نشد که‌یک وجب عقب‌نشینی کند وهیچیک از اتهاماتی را که علیه نیکسون و همکاران نزدیک وی عنوان کرده است پس بگیرد. وی در این‌جلسه که بنوبه خود شش ساعت طول کشید نه فقط‌به‌تمام پرسشهای دووکیل‌کمیسیون تحقیق و دو نفر از سناتورهای عضو آن جواب داد بلکه اطلاعات وحقایق تکان‌دهنده‌تری را درباره شیوه‌های عمل‌کاخ سفید در پرداختن به جاسوسی سیاسی افشا کرد .

بااینحال جان‌دین که مدتها پیش اعلام کرده است‌که همه حرفهارا درباره‌قضیه واترگیت خواهد زد تا سپر بلای کاخ سفید نباشد هنوز آزمایش های دیگری درپیش دارد .

بعضی ازاعضای کمیسیون تحقیق‌سنا پیشنهاد کرده‌اند که امشب (چهارشنبه) از جان‌دین خواسته شود تا به‌پرسش ـ نامه‌ای که از طرف کاخ سفید تنظیم‌شده است پاسخ دهد .

گمراهی نیکسون

این پرسشنامه بصورتی تنظیم شده است که درآن سعی می‌شود تانشان‌دهد که شخص جان‌دین مغز متفکر تحولات بعدی ماجرای واترگیت بوده و رئیس جمهور آمریکا صرفا بعلت اینکه بوسیله جان‌دین گمراه شده و به اطلاعات و گزارشهای دروغین وی اعتماد کرده‌نتیجه گرفته است‌که‌هیچیک از صاحب‌منصبان عالیمقام کاخ سفید در بوجود آوردن ماجرای واترگیت و یا در تلاش و توطئه برای ماست مالی کردن آن دخالتی نداشته‌اند. نیکسون قبلا گفته است‌که بوسیله جان‌دین گمراه‌شده است درجواب سناتور دمکرات «جوزف مونتویا»که روز گذشته از جان دین خواسته بودکه‌ماهیت و اهمیت رسوایی واترگیت را از نظر خودش وصف کند وی اظهار داشت که این رسوایی نخستین فقره از بزرگترین تراژدی‌هایی است که تاکنون درآمریکا روی داده است .

به این ترتیب در جلسه روز سه‌شنبه کمیسیون تحقیق سنای آمریکا بجای اینکه صداقت شهادت‌های جان‌دین‌در بوته‌آزمایش قرار گیرد این در واقع قول و سخنان رئیس جمهور آمریکا بود که در معرض آزمایش قرار گرفت .

سناتور مونتویا یکی از ۷ نفر اعضای کمیسیون ۷ فقره اعلامیه‌های نیکسون را که از اوت گذشته تاکنون انتشار یافته است با صدای بلند و برای چندمین‌بار قرائت کرد . در این اعلامیه‌ها نیکسون اطمینان داده‌است که از عملیات واترگیت بپیچوجه اطلاع‌قبلی نداشته ـ که صرفا براساس نتایج بدست آمده از تحقیقات جان دین بخود اجازه‌داده است تاتاکیدکندکه‌هیچیک از صاحب‌منصبان عالیمقام کاخ سفید در ماجرای واترگیت دخالت نداشته‌اند و بالاخره او به عنوان رئیس جمهور آمریکا بپیچکس‌اجازه نداده است تا به هیچیک از مسببین توطئه واترگیت وعده ووعید بدهند که هرگاه در مراحل تحقیقات و محاکمه سکوت کنند از عفو ریاست جمهوری برخوردار خواهند گردید.

هنگامیکه سناتور مونتویاقرائت این بیانیه‌ها را با صدای بلند و با کلمات شمرده پایان داد جان‌دین به سادگی اعلام کرد کسخنان و اعلامیه‌های مقام ریاست جمهوری‌بپیچوجه دقیق نیست .

درجلساتی که تاکنون برای‌استماع شهادت جان‌دین بوسیله کمیسیون‌تحقیق سنای‌آمریکا تشکیل شده آنچه که مخصوصا استنطاق کنندگان را تحت تاثیر قرار داده وجنات‌آرام مطمئن و عاری از تزلزل جان دین بوده است .

همچنس بازی

وی بدون آنکه خودش ذره‌ای تحت تاثیر عظمت افشاگریهایش قرار گیرد و یا درلحن وی شائبه‌ای از غرض‌ورزی وروحیه‌خصومت و تهاجم و انتقامجوئی وجود داشته باشد تاکنون به لحظه‌ای مکث و یا بدون آنکه حتی یکبار در ادای کلمه‌ای دچار تردید شود و زبانش به لکنت بیافتد جواب داده است.

درجلسه دیروز جان دین تنها در چندمورد انگشت‌شمار هنگامیکه به پرسشهای معین جواب میداد لحظاتی درنگ کرد تا نفس‌تازه کند این حالت مخصوصا هنگامیکه جان دین میکوشیدثابت کند که برخلاف ادعای بعضی از دشمنانش دارای انحراف جنسی وتمایل به همجنس نیست ـ به چشم میخورد . جان دین اخیرا مرتبا متهم میشود که دارای تمایلات هم‌جنس بازی است .

وی درجواب این سئوال که به ادعای کاخ سفید دایر براینکه وی تنها کسی است که برای لوث کردن حقایق‌قضیه واترگیت‌کوشش کرده است آمرانه جواب داد که انجام‌چنین کاری از حدوداقتدر وی خارج بوده‌است.

جان دین درحالیکه زن جوان و زیبای مورین نیز در پشت سرش نشسته بود ضمن افشاگریهایش گفت که درکاخ سفید دردوران زمامداری نیکسون لیست سیاهی تنظیم شده که در آن اسامی تمام‌کسانی‌که دشمنان‌دولت موجودآمریکا شناخته میشوند به ثبت‌رسیده است تا بعد به حساب‌آنها برسند . جان‌دین اضافه کرد که این فهرست دایما دردسترس رئیس جمهور آمریکا قرار دارد تا درتسویه حساب کردن با دشمنان او و دولتش وقفه و درنگی پیش نیاید .

طبق شهادت جان دین دشمنان دولت نیکسون بطور عمده از روزنامه‌نگاران وعده کثیری از شخصیتهای‌اسم ورسم‌دارآمریکایی تشکیل میشوند و کاخ سفید مصمم است‌که از ایجاد دردسر برای این دشمنان‌کثیرالعده خودداری نکند .

انتظار میرود که جلسات تحقیق سنای آمریکا ظرف روزهای آینده شاهد برملاشدن اسرار تازه‌ای باشد . از طرف این‌کمیسیون ترتیبی داده شده است که برای روشن‌کردن صحت و سقم اعترافات تکان دهنده‌جان‌دین اسناد و مدارک بیشتری از منابع ذیصلاح و مخصوصا ازکاخ سفید دریافت شود.

اعراب ممکن است تحویل نفت بامریکا را تحریم کنند

سانفرانسیسکو ـ چنانچه آمریکا بحمایت خود از اسرائیل‌ادامه‌دهد ممکن است تمام کشورهای عربی صدور نفت خام مصرفی آمریکارا که از خاورمیانه تامین میشود تحریم کنند.سخنگوی اتحادیه‌عرب روز دوشنبه بخبرنگاران اظهار داشت سیاست آمریکا نسبت به اسرائیل نمیتواندجدااز احتیاجات نفتی این کشور از ملل عرب باشد و این امر از نظر ملل عرب‌تحمل ناپذیر است.

سخنگوی اتحادیه عرب که از همکاران حسنین هیکل سردبیر روزنامه مصری‌الاهرام بشمارمیرود اضافه کرد اگرچه آمریکاهم‌اکنون بازاریابی و تولید نفت خاورمیانه را در دست دارد ولی اعراب نیز در این مورد از حق انتخاب برخوردارند ، یکی اینکه اعراب میتوانند امر بازاریابی نفت را به کشور ژاپن یا ممالک اروپای غربی واگذار کنند ودیگر اینکه آنها میتوانند صنایع نفت خودشان را ملی اعلام کنند.

سخنگوی اتحادیه عرب تخمین میزند که احتمالا در دهه آینده آمریکا مجبور است ۳۰ الی ۴۰در صد نفت مصرفی خود را از خاورمیانه تامین کند.

سنا لایحه قطع بودجه جنك کامبوج را برای نیکسون فرستاد

واشنگتن ـ سنای‌آمریکا لایحه قانونی مربوط به قطع کلیه اعتبارات مربوط به هزینه بمباران هوائی کامبوج و لائوس‌را از طرف هواپیماهای‌آمریکائی برای‌نیکسون به کاخ سفید واشنگتن ارسال داشت.

این اقدام‌نهائی نتیجه مذاکرات و بحث طولانی است که از دوسال قبل در باره بمباران هند وچین و یاپایان دادن به‌آن در کنگره ادامه داشت رای مجلس‌نمایندگان پس از تصمیمی که مجلس سنا در این‌باره گرفته بود شکست بزرگی برای پرزیدنت نیکسون بشمار میرود، او اکنون ده روز وقت‌دارد تالایحه قانونی‌را «وتو» کنند‌درغیر اینصورت بمباران هوائی‌لائوس وکامبوج بایداجبارا پایان یابد .

ماجرای واترگیت‌و محیط عدم اعتمادی که بدنبال این رسوائی در میان نمایندگان کنگره بوجود آمد در رای دیروز مجلس نمایندگان تاثیر بسزائی داشت. در صورتی که لایحه قانونی از طرف پرزیدنت‌نیکسون «وتو» شود دو مجلس کنگره میتوانند با تصویب لایحه قانونی جدیدی اراده خود رابه رئیس جمهوری تحمیل کنند ولی این لایحه دست کم باید به تصویب دو سوم نمایندگان کنگره برسد. درمحافل نزدیک‌به کاخ سفید و اشنگتن گفته میشود که‌پرزیدنت نیکسون‌لایحه‌قانونی‌مربوط به قطع‌اعتبارات بمباران هوائی‌کامبوج و لائوس را «وتو» نخواهد کرد.

نیکسون‌که اکنون در سان‌کلمنت بسرمی برد دیشب باهنری کی‌سینجر مشاور خود در مسائل امنیتی تصمیم دیروز کنگره را مورد بررسی قرارداد. بموجب این لایحه از روز سی‌ام ژوئن (۳ روز دیگر) کلیه اعتبارات مربوط به هزینه ادامه بمباران لائوس و کامبوج قطع میشود. سخنگوی کاخ سفید و اشنگتن اظهار داشت کهپرزیدنت نیکسون در این باره با رهبران مهم کنگره گفتگو و تبادل نظر خواهد کرد.

جنایت گوناگون

از چند نقطه

۱۰ نفر را ظرف ۲۴ ساعت ربودند

بوئنوس‌آیرس ـ علیرغم اخطار هکتور کامپورا رئیس جمهوری پرونیست آرژانتین که تاکید کرده‌است که‌خشونت وآشوب بایددراین کشور پایان یابد دیروز در شهرصنعتی کوردوبا در مرکز آرژانتین ۱۰نفر ربوده شدند.

پلیس آرژانتین که‌دستور دارد سلاحهای آتشین‌قاچاق را در سراسر کشور جمع‌آوری کندوازفعالیت تروریست هاوبمب‌اندازان جلوگیری نماید از مردم کوردوبا برای کمك به‌پیدا کردن ربوده‌شدگان استمداد کرده‌است.

هنوز دانسته نیست که‌آیا ربایندگان ۱۰ نفری که‌دیروز در کوردوبا ناپدید شده‌اند تبه‌کاران‌معمولی هستندو یااین آدم دزدی بوسیله چریکهای وابسته به گروه های سیاسی افراطی انجام گرفته‌است . طبق‌پاره‌ای گزارش هاچهار سرمایه‌دار و بازرگان خارجی نیز بوسیله چریکهای آرژانتینی ربوده شده‌اند.

از شش نفری که دیروز در کوردوبا ربوده شدند یك‌نفرپسربچه یازده‌ساله‌ای است که‌ربایندگان اورابه‌ازای ۳۰۰ هزار دلار باج نقدی گروگان گرفته‌اند . سه‌نفر دیگراز ربوده‌شدگان از بازرگانان محلی‌و دونفر دیگر از آنهازن هستند.

۲ الماس بارزش ۱۷ میلیون تومان سرقت شد

لندن ـ صبح روز دوشنبه دو راهزن تعدادی سنگ الماس به ارزش بیش از ۱۷ میلیون تومان را از یک جواهر فروش انگلیسی بسرقت بردند. سارقین هنگامی‌که جواهر فروش می‌خواست به دفتر کارش واقع در هاتون گاردن در مرکز شهر لندن وارد شود، به وی حمله کردند و پس از آنکه مقداری آمونیاك بصورت جواهر فروش ریختند الماسها را که وی در کمربند مخصرصی تعبیه کرده بود ربودند .

جواهر فروش که ویلیام ترنر نام دارد و ۷۰ ساله است اعلام داشت که جواهرات بیمه نبوده است .

خلبان فراری شوروی به امریکا میرود

استانبول ـ دولت ترکیه بمقامات شوروی اطلاع‌داد که بزودی هواپیمای غیر نظامی آن کشور را که دیروز در ترابوزون بزمین نشست پس خواهد داد ولی درباره خلبان آن که از دولت ترکیه درخواست پناهندگی‌سیاسی کرده تصمیم نهائی اتخاذ نکرده است .

خلبان هواپیمای شوروی از مقامات ترکیه درخواست پناهندگی موقت کرده است تا بعدا بامریکا برود .

دیشب به خبرنگاران ترکیه و خارجی اجازه داده شد که در سازمان امنیت ترابوزون با آناتولی پتروف خلبان فراری ملاقات کنند .

پتروف در یک مصاحبه کوتاه اظهار داشت که‌در ساعت شش بعدازظهر فرودگاه رستف را ترك گفت وبرای آنکه از دید شکاریهای شوروی در امان باشد در یک مزرعه در داخل شوروی بزمین نشست و پنج ساعت بعد با استفاده از تاریکی شب خودرا به ترابوزون رسانید .

نقشه استفاده از فواحش در مبارزات انتخاباتی

واشنگتن ـ جان‌دین مشاور حقوقی سابق کاخ‌سفید ضمن شهادتی که روز دوشنبه در کمیسیون تحقیق سنای آمریکا در اطراف قضیه‌واترگیت ادا کرد اطلاعات قبلی‌را دایربراینکه گوردون‌لیدی عامل‌اصلی‌توطئه‌طراراته‌واترگیت پیشنهاد کرده‌بود که‌دولت نیکسون از وجود فواحش تلفنی درجه‌اول برای لطمه‌زدن به‌سیاستمداران دمکرات استفاده کندتکرار کرد .

طبق شهادت جان‌دین در نقشه توطئه طراحی‌شده بوسیله گوردون‌لیدی ایجاد گروه های استراق سمع ـ گروه های آدم دزدی ـ استفاده از فواحش اشرافی برای بی‌آبرو کردن رهبران حزب‌دمکرات آمریکا وبکاربردن روش جاسوسی ونظارت الکترونیك برضد فعالیت های انتخاباتی دمکرات‌هابابرخی از رهبران برجسته‌این حزب روابط نامشروع برقرارسازند وآبروی آنها رابه خطراندازند . گوردون‌لیدی مخصوصا اندرزداده بود که در زمینه اخبر ـ الذکرسعی شود تا از ممتازترین ومتشخص‌ترین فواحشی که‌درجامعه روسپیان آمریکاوجود دارند برضد دمکرات هااستفاده شود .

جان‌دین یادآوری کرد که‌وقتی جان‌میچل‌وزیرسابق دادگستری ورئیس کمیته تجدید انتخاب‌نیکسون نقشه پیشنهادی گوردون‌لیدی را مشاهده کرد چشمهایش از تعجب‌خیره‌شدو عاقبت به لیدی‌دستور داد که به خانه‌اش برگردودرنقشه مذکور تجدیدنظر کند.

شوروی : مذاکرات برژنف ـ نیکسون بسود اعراب بود

مسکو ـ ناظران سیاسی در پایتخت شوروی اظهار داشتند اعلامیه نهائی‌مذاکرات لئونیدبرژنف وپرزیدنت نیکسون وجود اختلاف نظر شدید بین مسکو و واشنگتن را در باره خاورمیانه تایید می‌کند.

همین محافل یادآور میشوندکه اعلامیه مشترک اخیر آمریکا و برژنف‌نشان میدهداختلافات‌طرفین در باره خاورمیانه از سال گذشته که نیکسون وبرژنف در مسکو با یکدیگر ملاقات کردند افزایش‌یافته است.

سال گذشته آمریکا و شوروی تاکید کرده بودند که مسئله خاور ـ میانه باید طبق مفاد قطعنامه‌نوامبر ۱۹۶۷ حل شودواظهار علاقه‌کرده بودند که به گوناریارینگ در حل اختلافات اعراب و اسرائیل کمک کنند.

اعلامیه مشترک جدید نیکسون وبرژنف نشان میدهد که شوروی در روش خود نسبت بمسئله خاورمیانه تجدید نظر کرده است ظاهرا رهبران کرملین در هفته آینده کوشش خواهند کرد نگرانی دولتهای عرب را از تصمیماتی‌که در واشنگتن گرفته شده است‌بر طرف کنند و ممکن است کرملین یکی از شخصیتهای عالی رتبه شوروی را برای مذاکره بیکی از پایتخت‌های عربی اعزام دارد و یا یکی دو نفر از رهبران عرب را به قاهره دعوت کند.

خبرگزاری تاس در تفسیر اعلامیه شوروی و آمریکادر باره‌خاورمیانه خاطرنشان ساخت که بحران خاورمیانه در گفتگوهای نیکسون‌و برژنف در زمینه مسائل مهم‌دیگر مورد بررسی‌قرارگرفت خبرگزاری تاس اضافه‌کرد که سیاست‌شوروی در خاورمیانه همچنان به پشتیبانی همه جانبه از کشورهائی که‌قربانی تجاوز» اسرائیل شده‌اند استوار است.

شوروی همچنان عقیده دارد که مسئله خاورمیانه باید با توجه بمفاد قطعنامه شماره ۲۴۲ شورای امنیت حل وفصل شود و شوروی که‌ازماموریت‌گوناریارینگ پشتیبانی می‌کند معتقد است که تنها وسیله پایان دادن به بحران خاورمیانه وبرقراری صلح پایدار در این منطقه تخلیه سرزمین‌های اشغالی عربی از نیروهای اسرائیل است.

خبرگزاری تاس‌ضمن اشاره‌به‌این قسمت از اعلامیه آمریکا وشوروی که ادامه مذاکره برای پیدا کردن یک راه‌حل‌مسالمت‌آمیزرا پیش‌بینی می‌کند تاکید کرد اکنون که نیروهای صلح وسوسیالیسم بیش‌از هروقت دیگر برامپریالیسم فائق آمده است باید تلاش برای حل این مشکل با نیروی بیشتری‌ادامه یابد. ملاقات برژنف و نیکسون برای ادامه این مبارزه برقراری صلح عادلانه در خاورمیانه‌شرایط مناسبی بوجود آورده است و در مجموع بسود اعراب بود .

در قاهره روزنامه «الاخبار»ضمن بحث از اعلامیه مشترک نیکسون وبرژنف نوشته است که اسرائیل از نتایج ملاقات برژنف ونیکسون کاملا راضی است . روزنامه‌های قاهره بطور کلی اظهار عقیده کرده‌اند که در اعلامیه نیکسون‌و برژنف توجه زیادی به بحران خاورمیانه نشده است و طرفین‌تنها روش خود را در قبال اختلافات اعراب و اسرائیل تشریح‌کرده‌اند.

مادر کریستن به رباینده طفل شیر خوارش التماس کرد اورا امیدوار کند

لندن ـ مادرنگون بختی که دختر شیرخوار یکماه و نیمه‌اش روز دوشنبه گذشته در لندن ربوده شده است به رباینده ناشناس و فراری التماس کرد که لااقل او را امیدوارکندکه‌دختر کوچکش زنده خواهد ماند .

این زن که شرلی‌یو من‌نام دارد تقاضای استغاثه آمیز خود را به این شرح در یک اعلامیه منعکس کرده است: ای‌کسی‌که‌کریستن شیرخوار را ربوده‌ای . اگر از تحویل دادن‌او به پلیس ترس داری و حتی اگر میترسی که او را به یک بیمارستان و یا به یک پزشک تحویل دهی ـ خواهش میکنم که او را در یک کلیسا قرار ده و روی قنداق او یادداشتی بگذار و ازکسی‌که او را می‌یابد، تقاضا کن که‌طفل را بیدرنگ به یک بیمارستان برساند . اضطراب مادر کریستن‌امروز به اوج خود رسید چون از روز دوشنبه‌که طفل مذکور ربوده شده تا امروز شش نوبت‌ازداروی «فنوباربیتون» محروم‌مانده است . دخترك شیرخوار برای مصون ماندن از التهاباتی که ممکن‌است او را از نظر دماغی معیوب کندطبق‌تجویزپزشک داروی «فنوباربیتون» را باید منظما مصرف کند .

پلیس اسکاتلند یارد دیروز ضمن یک گزارش اعلام کرد که اظهار نظر قبلی یکی از پزشکان‌دایر براینکه دخترك شیرخوار ربوده شده در صورت محروم ماندن از فنوباربیتون‌ظرف‌دو روزجان خواهد سپرد اغراق آمیز بوده است .

کریستن روز دوشنبه‌گذشته هنگامیکه مادرش او را در داخل یک کالسکه درخیابان گذاشته و خود به یک آبریزگاه عمومی رفته بود ، دریکی از خیابان های لندن ربوده شد .

ربودن این طفل‌درانگلستان وحشت آفرید . و صدها پلیس برای پیدا کردن‌شیر ـ خوار ورباینده او بسیج شده‌اند .

اطلاعیه

گروه فرهنگی مهر کیش

جهت اطلاع دانش آموزان ششم طبیعی

کلاسهای فشرده :

فیزیولوژی حیوانی، گیاهی و تکامل (شفیع چلاجور)
فیزیك‌ومکانیك (بزرگمهر)
شیمی (مستحفظ)
جبر ومثلثات (عبد موسوی ـ مهندس شهاب)
زبان (دادخواه)

در دو ترم در محلهای زیر تدریس میشود .

۱ـ دبیرستان‌مهر کیش سه‌راه‌امین‌حضور تلفن ۳۵۲۷۵۷
۲ـ دبیرستان ایران فردا خیابان بهار تلفن ۷۵۶۰۱۰
۳ـ دبستان‌شکوه رازی خیابان پهلوی تلفن ۴۶۷۹۷

تاریخ شروع ترم اول از ۲۵ تیر الی ۱۰ مرداد
تاریخ شروع ترم‌دوم از۱۵ مرداد الی ۳۰ مرداد .
علاقمندان میتوانند جزوات دروس مزبور کارت پستال مخصوص را از محلهای‌فوق تهیه نمایند .

ثبت‌نام‌همه روزه درمحلهای مزبور انجام میشود
مدارك لازم دوقطعه عکس

مرزانیک ماشینی ناهید
محصول آخرین تکنیک سبانکاری درایران
تلفن ۶۲۱۰۵۲-۶۲۱۰۵۳

دبیرستان بازرگانی پازند

برای کلاسهای نقویتی و تجدیدی دررشته‌های‌بازرگانی ـ حسابداری ـ بانکداری و برای دانش‌آموزان رشته‌های طبیعی و ریاضی که قصد تغییر رشته به بازرگانی دارند نامنویسی میکند.
نشانی : خیابان آناتول فرانس شماره ۲۱ تلفن ۴۵۲۱۱

لرستان قهرمان کشتی آزاد

مسابقات قهرمانی منطقه ۲ آموزشگاههای ایران

درچهارمین‌روز برگزاری‌مسابقات قهرمانی منطقه ۲ آموزشی‌کشور، لرستان در کشتی آزاد به چند عنوان قهرمانی دست یافت و مدال های طلای هفت وزن را به خود اختصاص داد .

نتیجه این رشته مسابقات بشرح زیر اعلام گردید:

کشتی آزاد

۴۸ کیلو گرم ـ اسلام شبانلو از لرستان و حسین حاتمی مشترکا اول

۵۲ کیلو گرم ـ داریوش فولادی از لرستان اول

۵۶ کیلو گرم ـ محمدشاه کرمی از خوزستان اول

۶۰ کیلو گرم ـ شجاع دارابی‌از لرستان اول

۶۵ کیلو گرم ـ ابوالقاسم اشبح‌از لرستان اول

۷۰ کیلو گرم ـ محمد تقی‌رحیمی از لرستان اول

۷۵ کیلو گرم ـ غلامرضا خاکباز از لرستان اول

۸۰ کیلو گرم ـ انوشیروان‌رضائی از لرستان اول

درجمع امتیازات : لرستان اول‌ـ خوزستان دوم و اصفهان سوم شدند.

وزنه برداری

پروزن ، محمد جهانی‌ازاصفهان اول . سبک وزن ، نصرالله‌دهنوی با ۲۷۵ کیلو گرم از خوزستان‌اول (رکورددار کشور است و حدنصاب خود را ترقی داد)

میان‌وزن ، عبدالرحیم‌نیک‌شریف از خوزستان اول

نیم‌سنگین ، بهمن دهدار از خوزستان اول

نتیجه کلی

خوزستان با ۶۳ امتیاز اول
اصفهان با ۶۱ امتیاز دوم
چهارمحال با ۲۸ امتیاز سوم

رقابت‌های فشرده
در نخستین مسابقه هوکی آموزشگاه های تهران

مسابقه های هوکی جوانان تهران که با شرکت ۱۰تیم‌دبیرستانی رودکی ، ادیب ، البرز ، تخت جمشید، دانش نوین و پاکستانی از روز شنبه گذشته آغاز شده است. همچنان در زمین شماره ۲ امجدیه‌و به صورت دوره‌ای‌ادامه دارد.

در این مسابقه ها که برای نخستین‌باردر تاریخ ورزش ایران انجام میشود،تاکنون این نتیجه ها بدست آمده است:

دوتیم ادیب و البرز در پایان مسابقه بدون گل به نتیجه مساوی رسیدند.

تیم پاکستانی‌در دیدار با تخت جمشید بانتیجه۱بر صفر به‌پیروزی رسید.

رودکی و دانش نوین دربرابر حریفان خود، ادیب و پاکستانی هریکبا نتیجه ۱برصفر به‌پیروزی رسیدند.

درمسابقه دیگر دوتیم رودکی ودانش نوین با نتیجه صفربرصفر مساوی شدند.

تخت جمشید در دیدار دوم خوددر برابر البرز بابه ثمررسیدن تنها گل مسابقه به پیروزی دست یافت.

در حال حاضر تیم های دانش نوین‌ورودکی هر یک با ۳ امتیاز در صدر قرار دارند.

این مسابقه‌ها تا روز یکشنبه آینده ادامه خواهد داشت.

مربی جوباگنر :

فریزیر باید ریشش را بتراشد؟!

★ یك مسئول رسمی گفت : ریش فریزیر تا روزمسابقه با باگنر بهمین اندازه نگاه داشته خواهد شد

«جو فریزیر»قهرمان سابق‌مشتزنی سنگین وزن جهان ، برای دیدار با «جوباگنر» قهرمان این وزن‌اروپا بایستی ریش خود رابتراشد.

این مطلب را «اندی اسمیت»مربی «جوباگنر» ، در یک مصاحبه‌عنوان کرد.

وی به خبرنگاران گفت : برای دیدار «باگنر» ـ «فریزیر» ناراحتم. نه بخاطر نیروی فوق‌العاده و تحسین‌انگیز «فریزیر» بلکه ازاینکه «فریزیر» در روی چانه و گونه‌های خود ریش انبوهی گذاشته است.

«اندی اسمیت» اضافه کرد که‌این موضوع را به شورای مشتزنی انگلستان اطلاع داده است و از این شورا توقع دارد به «فریزیر» دستور دهد که ریشش را بتراشد.

یکی از مسئولین این شورا در جواب «اسمیت»به خبرنگاران‌گفت: من تمام قوانین مربوط به این موضوع را به دقت مورد مطالعه قرار داده‌ام و بهیچ‌گونه موردی برخورد نکردم که در آن راجع به ریش گذاشتن مشتزن اشاره شده باشد !

بالاخره پس از ۱۰ دقیقه‌مجادله بین «اسمیت» و «کلارک»» قرار براین شد که «فریزیر» ریش خود را همان اندازه که تا امروز بلند شده ، نگهدارد و نگذارد از این اندازه بلندتر شود !

«کلارک» مسئول شورای مشتزنی بعدا به خبرنگاران‌گفت : درقوانین مشتزنی حرفه‌ای نوشته شده است مشتزن بایستی‌تمیز و سرحال‌داخل رینگ پا بگذارد و ریش «فریزیر» بسیار تمیز است .

مسابقه بدون عنوان «فریزیر» ـ «باگنر» روز دوشنبه ۱۱ تیر ماه به داوری «هری‌گیبز» در «ارلس کورت» لندن برگزار خواهد شد.

تیم بدمینتون خوزستان به تهران میاید

تیم‌بدمینتون منتخب‌استان خوزستان، برای‌انجام‌دو مسابقه به تهران‌خواهد آمد .

این‌تیم‌درروزهای‌جمعه ۸و شنبه ۹ تیرماه در ساعت ۶ بعداز ظهر باتیم‌های‌بدمینتون تهران دررشته‌انفرادی‌ودونفره روبروخواهد شد .

مسابقه‌های بدمینتون منتخب خوزستان و تهران‌در ورزشگاه محمد رضا شاه برگزار خواهد گردید .

این مسابقه‌ها برای‌نخستین بار در ورزش‌بدمینتون انجام خواهد گرفت .

بازگشت تیم دوچرخه سواری ایران از ایتالیا

تیم‌دوچرخه‌سواری ایران که برای‌انجام یکسری‌تمرین ۴۴روزه وشرکت در مسابقات دوچرخه سواری دور ایتالیابه رم رفته بود به تهران‌مراجعت کرد .

تیم دوچرخه‌سواری ایران درمسابقات دورایتالیاموفقیتی نداشت .

«ایلی‌ناستاز، تنیس‌باز رومانی از امیدهای‌مسلم قهرمانی جام ویمبلدون به‌شمار میرود.

ناستاز چندی پیش با پیروزی بر«نیکی پیلیک» تنیس‌باز یوگسلاوی‌که در مسابقه های اخیر ویمبلدون کنارگذارده شد ،عنوان قهرمانی مسابقه های تنیس بین‌المللی فرانسه را به‌خود اختصاص داد.

این جام پیروزی ناستاز در مسابقه‌های فرانسه است که او در دست دارد واینک در ویمبلدون در تلاش‌پیروزی مجدد است.

مسابقات تنیس و یمبلدون :

بیلی جین‌کینگ در نخستین دیدار پیروز شد

در هشتاد و هفتمین دوره مسابقه های قهرمانی تنیس ویمبلدون ، که پس از چند روز ماجرا های ناگوار ، از روز دوشنبه گذشته در انگلستان آغاز گردید، دوشیزه «بیلی جین‌کینگ» تنیس‌باز مشهور امریکا و دارنده عنوان قهرمانی دوره پیشین این مسابقه‌هادر برابر «لوسیاباسی » از ایتالیا به پیروزی رسید.

مسابقه های تنیس ویمبلدون در سال جاری ، حوادثی بوجود آوردکه سبب‌آن،برکنار کردن «نیکی‌پیلیك»تنیس‌باز نامدار یوگسلاوی‌ازطرف مقامات ویمبلدون بود که به دنبال آن ۷۰ تنیس‌باز معروف جهان مسابقه هارا تحریم کردند و از شرکت در آن خودداری نمودند.

«بیلی‌جین‌کینگ» که در نخستین روز مسابقه هااستراحت داشت، دیروزدر برابر « لوسیاباسی» ستاره تنیس‌بازان‌ایتالیا قرار گرفت ودردوست پیاپی (۲ـ۶، ۰ـ۶) به پیروزی‌رسید. این مسابقه که در حضور بیش از ۲۳ هزار تماشاگر و در هوای آفتابی بعد از ظهر برگزار گردید، ۳۵ دقیقه به طول انجامید.

«آرتوراش» تنیس باز نام‌آور امریکائی که یکی ازتحریم کننده های مسابقه‌های‌ویمبلدون می باشد ، دیروز هنگام‌ترک لندن به قصد کشور خود، درفرودگاه به خبرنگاران گفت، اخیرا این نگرانی پیش آمده‌بود که مساله تحریم مسابقه های ویمبلدون ، به مسابقه های سالانه امریکا نیز کشیده شود ، لیکن من مطمئن‌هستم، مسابقه های «فارست‌هیل» امریکا کماکان مانند سال های گذشته انجام خواهدشد.

«اش» که به شدت ناراحت می نمود، از این که نتوانسته است دراین دوره ازبازی‌های ویمبلدون شرکت نماید، اظهار تاسف کرد.

شماره های تلفن مرکز ثبت احوال کل کشور

۴۸۱۳۵ ـ ۴۸۱۳۶ ـ ۴۸۱۳۷ ـ ۴۸۱۳۸ ـ
۴۸۱۳۹ـ ۴۸۱۴۰ ـ ۴۸۱۴۱ ـ ۴۸۱۴۲ـ ۴۸۱۴۳

نواحی ثبت احوال

ناحیه یک	۵۳۹۶۸۵ ـ ۵۳۶۸۰۷
ناحیه دو	۳۱۵۸۴۵
ناحیه سه	۷۶۰۶۲۲
ناحیه چهار	۹۵۹۰۱۵
ناحیه پنج	۶۳۲۶۲۴
ناحیه شش	۲۷۰۱۰
ناحیه هفت	۳۵۳۷۳۵ ـ ۳۵۰۵۵۰
ناحیه هشت	۲۴۳۱۵
ناحیه نه	۷۹۴۰۸۲
ناحیه ده	۹۵۲۴۵۳ ـ ۹۵۲۷۸۲
ناحیه یازده	۵۳۲۷۷۹
ناحیه دوازده	۲۷۰۱۶

زیباترین و لطیف‌ترین قصه عشقی دنیا

ازامشب فقط در تراس سینما امپایر

بعلت طولانی بودن فیلم فقط یك‌سئانس‌از ۸ر۳۰ بعداز ظهر

ازامشب در سینماهای

بولوار ـ تاج
دیانا ـ اسکار

دو قهرمان فیلمهای کمدی ـ دو سلطان بی‌رقیب خنده ـ دودلقك محبوب سینما در آخرین شاهکار کمدی‌خود

چیچو و فرانکو درفیلم رنگی
دوگربه ملوس

تلویزیون نوبل
NOBEL

آرم‌سال ورزش انتخاب‌شد

هیات مدیره گروه نویسندگان ورزشی سندیکای نویسندگان‌و خبرنگاران مطبوعات‌به مناسبت سال ورزش انتخاب نشان مخصوصی را بین طراحان کشوربه مسابقه گذارده بودکه درآن گروه زیادی از طراحان کشور شرکت کردند.

طرح‌های رسیده وسیله‌هیات داوران دردومرحله مورد بررسی قرار گرفت و سرانجام طرح‌خانم‌مریم فاطمی،دانشجوی هنرهای تزئینی برنده اول‌اعلام گردید.

درضمن طرح های آقای مهدی آزاد گیلانی و خانم آبیک کارامنیان دوم و سوم شدند.

نشان برگزیده‌اول به عنوان نشان‌ویژه‌گروه ورزشی‌نوبسان در سال ورزش مورد استفاده صفحه‌های ورزشی روزنامه‌ها ومجلات قرار خواهد گرفت.

مجله دنیای ورزش
روزهای شنبه منتشر میشود

گروه‌شرکتهای‌تولیدی‌ووارداتی ماشین‌آلات راه‌سازی‌وساختمانی
ارکان ماشین ـ وزنه
ماشین رول ـ رولر
خیابان‌آیزنهاور ـ مقابل دانشگاه آریامهر شماره ۶۲۸ و ۶۴۶
تلفن : ۹۵۰۹۰۷۸ ـ ۹۶۳۴۵۹ ـ ۹۵۲۸۹۹ـ۹۵۹۰۰۲ـ۹۵۸۵۵۵

LIEBHERR
تاورکرین ـ بچینگ پلانت ـ تراك میکسر
لیبهر
نماینده انحصاری : ارکان ماشین ـ وزنه

وبالاخره دروازه های مینی‌سیتی گشایش یافت.
مینی‌سیتی
فردا
مافردا شما را درجریان افتتاح این شهر پرهیاهو خواهیم گذاشت.
نیاوران ابتدای جاده لشکرك

Fissler
ویتاویت
دیگ‌زودپز

ویتاویت
ساخت آلمان مورد اطمینان در اندازه‌های ۴، ۷ و ۱۰ لیتری
مرکز پخش : فردوسی کوچه بلوریك ساختمان مسعود روحانیان تلفن ۳۱۹۹۸۳ ـ ۳۰۲۹۸۷ فروش در کلیه فروشگاههای معتبر

گروه فرهنگی مرجان
برای کلاسهای جدید تقویتی و تجدیدی
دوره راهنمائی
که زیر نظر دبیر مجرب ریاضی
آقای مجید مقصودی
از نهم تیر ماه دائر میگردد
همه روزه از ۵ الی ۷ بعد از ظهر ثبت‌نام مینماید .
محل ثبت نام ـ دبیرستان اخگر
خیابان امیرآباد ـ شماره ۱۱۶ تلفن ۹۲۱۳۶۲

هرچه میخواهید
عکس رنگی بگیرید و فیلمبرداری کنید
از تخفیف بیسابقه فیلم رنگی کداك بمناسبت
فصل تابستان استفاده کنید
قیمت‌ها برای مصرف کننده تا اطلاع ثانوی:

کداکالرها ـ نگاتیو رنگی برای چاپ عکسهای رنگی

۱ـ CX 110 ـ 12	۱۷۰ ریال
۲ـ CX 110 ـ 20	۲۲۰ ریال
۳ـ CX 126 ـ 12	۱۴۰ ریال
۴ـ CX 126 ـ 20	۱۸۰ ریال
۵ـ CX 120	۱۲۰ ریال
۶ـ CX 127	۱۲۰ ریال
۷ـ CX 135 ـ 12	۱۲۰ ریال
۸ـ CX 135 ـ 20	۱۶۰ ریال
۹ـ CX 135 ـ 36	۲۴۰ ریال

اکتاکرم ها ـ دیاپزیتو رنگی برای تهیه اسلاید که در ایران ظاهر میشود

۱ـ EX 135 ـ 20	۲۲۰ ریال
۲ـ EX 135 ـ 36	۳۲۰ ریال
۳ـ EX 127	۱۵۰ ریال
۴ـ EX 120	۱۵۰ ریال
۵ـ EX 126 ـ 20	۲۲۰ ریال
۶ـ EX 110 ـ 20	۲۲۰ ریال
۷ـ EH ـ 120	۲۲۰ ریال
۸ـ EH ـ 135 ـ 20	۳۰۰ ریال
۹ـ EH ـ 135 ـ 36	۵۰۰ ریال

فیلم های سوپر ۸ کداکروم واکتاکرم

۱ ـ اکتاکروم سوپر ۸ سریع برای شب 160ASA ۳۵۰ ریال
۲ ـ اکتا کروم سوپر ۸ برای شب و روز 40ASA ۳۳۰ ریال
۳ ـ هزینه برای ظهور هر حلقه اکتاکروم‌سوپر ۸ ۲۰۰ ریال
۴ ـ کداکروم سوپر ۸ با ظهور ۵۰۰ ریال
۵ ـ هزینه ارسال برای ظهور کداکروم سوپر ۸ هرحلقه ۶۰ ریال

کداکروم‌ها ـ دیاپزیتو رنگی برای تهیه اسلاید که در خارج کشور ظاهر میشود باظهور مجانی

۱ـ KX 135 ـ 20	۳۶۰ ریال
۲ـ KX 136 ـ 36	۵۵۰ ریال
۳ـ KX 126 ـ 20	۳۶۰ ریال
۴ـ KX 110 ـ 20	۳۶۰ ریال
۵ـ KII 135 ـ 20	۳۶۰ ریال
۶ـ KII 135 ـ 36	۵۵۰ ریال
۷ـ KII 8mm	۴۰۰ ریال
۸ـ KII 16mm	۱۵۰۰ ریال

CAMERAS
Kodak
FILM

بفروشگاههای معتبر و مراکزی که دارای علامت هستند مراجعه فرمائید

شرکت الکتروکامرا با مسئولیت محدود

تلفنهای ۸ـ۷ـ۹۴۶۶۲۹۵۶ـ۴۲۰۹۳

بازار سیاست

اخبار، رویدادها، شایعات و گفتگوها در

سفر ملك حسین

سفر قریب‌الوقوع اعلیحضرت ملک حسین پادشاه اردن به‌ایران باآنکه یک سفر رسمی نیست ولی انعکاس و اهمیت جهانی یافته است . دیدارها و تبادل نظر های ملک حسین با شاهنشاه در دید ناظران جهان اینک در ردیف رویداد های عادی بشمار میرود اما دیدار رهبران ایران و اردن امسال در شرایطی متفاوت با سالهای گذشته صورت می‌پذیرد . این شرایط متفاوت نتیجه تحولات پی در پی از امید و ناامیدی به حل بحران خاورمیانه ، پیش بینی های مربوط به انعطاف سیاست واشنگتن در خاورمیانه به نفع اعراب و اینک شایعه توافق آمریکا و شوروی به کنار آمدن با یکدیگر در بحران خاورمیانه پدید آمده‌است. گفتگو های پادشاه اردن در تهران در عین حال‌قبل از سفر شاهنشاه به ایالات متحده صورت می‌پذیرد و این فرصتی است که طی آن ملک حسنین تصویری از آخرین تحولات خاورمیانه برای رهبر ایران ترسیم کند .

ایران وهند :

محمد گودرزی سفیر ایران در هند دیشب برای تقدیم گزارش حوزه ماموریت خود به تهران آمد. این نخستین‌بار است که گودرزی پس از انتخاب به سفارت در دهلی‌به‌تهران باز می گردد و گزارش او از تحولات روابط ایران وهند در ماههای اخیر تصویر روشنتری از وضع این روابط به تهران خواهد داد. مناسبات ایران و هند در یکسال اخیر از مباحث داغ مفسران‌وناظران سیاسی منطقه و جهان‌بوده است. تصویری که مقامات رسمی هند از این روابط بدست میدهند براین نتیجه استواراست که دولت دهلی ازهرورویداد وبهانه‌ای که سبب سوء تفاهم یا تیرگی روابط آن با تهران شود مایل‌به دوری است. اما برخلاف محافل رسمی دهلی، مطبوعات هند تصویر دیگری از این روابط بدست میدهندو حملات و انتقادات آنان از تصمیم ایران به تقویت نیروهای دفاعی از سوژه های مکرر در لابلای صفحات جراید هند به شمار میرود . گزارش گودرزی محتملا تصویر روشنترو دقیقی را از این وضع یک بام و دوهوا ترسیم خواهد کرد.

ایران وسری لانکا

منوچهر ظلی سفیر ایران در پاکستان که درعین حال نامه‌های خودرا طی مراسمی به پرزیدنت « ویلیام گوپالاوا» سفیر اکرادیته‌درسری‌لانکا « سیلان» را عنوان دارد استوار رئیس جمهوری این کشور تقدیم کرد. ظلی که پیروز وارد کلمبو شد طی چند روزی که در این کشور اقامت خواهد داشت بابانو « باندرانایکه» نخست وزیر و دیگر رهبران سری‌لانکا ملاقات و مذاکراتی بعمل می آورد. ناظران امور در شبه قاره توسعه روابط ایران و سری‌لانکا رادر این شرایط که ایران آمادگی به مشارکت در حفظ ثبات و صلح اقیانوس هند نشان داده پیش‌بینی میکنند. بخصوص آنکه تهران و کلمبو ازمبتکرین قطعنامه‌ای هستند که طی آن اعلام بی‌طرفی اقیانوس هندعنوان گردیده و چین بعنوان نخستین قدرت رسما پشتیبانی خودرا از این طرح بیان داشته است. بحث اقیانوس در اجلاسیه آینده مجمع عمومی سازمان ملل، بحث دائمی خواهد بود.

درگذشت پدر عامری

ناصر عامری نماینده سابق مجلس و رئیس صندوق‌توسعه کشاورزی و نامزد دبیر کلی حزب مردم در آستانه تشکیل اجلاسیه شورایعالی این حزب برای تایید نامزدی او، پدر خودرا از دست داد. با آنکه احتمال میرفت درگذشت پدر عامری اجلاسیه عصر امروز شورایعالی اقلیت را به تعویق اندازد، معذلک تا آخر وقت امروز در محافل اقلیت سخن از این‌بودکه‌اجلاسیه باحضورعامری تشکیل و کار در دستور خودرا به انجام خواهد رسانید. بادرگذشت پدر عامری یک ماده بردستور کار اجلاسیه شورایعالی حزب اضافه میشودو آن اعلام یک دقیقه سکوت به احترام روح مرحوم عامری است.

تعطیل «راه مردم»

فعالیت جناح های مختلف حزب مردم برای نزدیک شدن به‌دیرکلی که امروزرسما انتخاب میشود رو به‌افزایش است. مسلم شده که عامری‌برای تقویت و خلق « اقلیت قوی » برنامه‌هائی در پیش دارد که احتمالا قسمتی از آن ها رادر اجلاسیه عصر امروز شورایعالی حزب پس از تائید دبیرکلی خود فاش خواهد کرد . در محافل حزب مردم که این روزها بیش از هرزمان صحبت از همبستگی و همکاری بالا گرفته این پیش‌بینی وجود دارد که تحولات قریب‌الوقوع‌در اقلیت شامل کنار رفتن عده‌ای از کادر رهبری و دعوت از چهره های جدیدبرای پیوستن به این حزب است و ازنخستین اقدامات زیرچتر رهبری عامری تعطیل موقت « راه مردم » ارگان اقلیت از اوائل هفته آینده خواهد بود .تعطیل موقت «راه مردم» محتملا نشانه اندیشه رهبری جدید در اقلیت در تجدید نظرکلی‌درسیاست تبلیغاتی و انتشار روزنامه‌هائی‌قوی‌تر بشمار میرود.

ذخائر نفت ایران

دیشب رادیو لندن بابرداشتی غلط در مورد ذخائرنفت ایران گفتاری پیرامون آن بخش‌واظهار تعجب نمود که چرا رضا فلاح باچنین بدبینی در سخنان اخیر خود ذخائر نفتی ایران‌را ۵۰میلیارد بشکه عنوان کرده است. ظاهرا مفسررادیو لندن متوجه نشد که رقم عنوان شده مربوط به حوزه کنسرسیوم بود. فلاح‌توضیح داد که ذخایر این حوزه‌نزدیک به۵۰میلیارد بشکه نفت تشخیص دادمشده که‌در قرارداد جدید برای ٤۲ میلیارد بشکه آن از جمله فروش ۲۹ میلیارد بشکه به‌کنسرسیوم برنامه ریزی شد.

طبیعی است که این ارقام ربطی به ذخایر کل‌ایران که لندن آنرا ٦۵ میلیارد بشکه میداند ندارد بقیه نفت ایران در حوزه های دیگر،باقرارداد های دیگر تکایف دیگر دارد ویک بشکه از آنراهم به کنسرسیوم نخواهند فروخت.

سفرای جدید

در کریدور های وزارت خارجه نام چند تن از مقامات عالیرتبه‌این وزارتخانه به عنوان نامزد چند پست سفارت در اروپا به گوش میرسد و صحت این شایعات تغییراتی درکادر بالای این وزارتخانه «مدیران کل و معاونان» بدنبال خواهد داشت . درحال‌حاضر فقط پست سفارتخانه های بیروت و بن وبرلین خالی شده اعلام گردیده است و ماموریت سفرای ایران در پاریس و وین نیز رو به پایان‌است، علاوه براین‌ها ، نام لیسبون پایتخت پرتغال را که تهران تصمیم به تاسیس سفارت در آن دارد باید براین لیست اضافه کرد . از تاریخ قطعی معرفی سفیران جدید منابع وزارت خارجه چیزی نمیگویند ولی اشارات آنان حاکی‌است که سفرای جدید بعد ازبازگشت وزیر خارجه از سفر عربستان صورت خواهد گرفت.

کنفرانس آموزشی رامسر

با تاسیس و فعالیت‌مدارس عالی جدید تعدادشرکت کنندگان در کنفرانس آموزشی رامسر بیشتر ازسالهای قبل خواهد بود ضمنا این کنفرانس مانند همیشه اهمیت زیادی دارد که در سرنوشت آینده آموزش عالی‌موثر است . باتوجه به مسائل مهمی‌که‌در دستور کارکنفرانس قرار خواهد گرفت از هم‌اکنون گفته میشود که مدت تشکیل کنفرانس از سالهای قبل بیشتر بطول خواهد انجامید و کمیته‌ها وقت زیادتری را به بررسی مسائل، اختصاص خواهند داد.

یگانه وشایعات

در محافل بانکی کشور صحبت از تغییرات یکی دو تن ازروساء ومدیران بانک های دولتی بالا گرفته و این شایعات را حضور محمد یگانه وزیر سابق آبادانی و مسکن و نماینده کنونی ایران‌دربانک جهانی قوت‌بیشتری بخشیده است. با آنکه حضور یگانه در تهران صرفا به منظورتقدیم گزارش «مهمی» صورت گرفته ، معذلک این شایعه نیزوجود دارد که وی نامزد پست ریاست یکی از بانکهای بزرگ است.

هوای سواحل شمال ابری وبارانی است

در دو روزآینده هوای سواحل شمال ابری و گاهی‌بارانی‌است. در این دو روز دریا متلاطم خواهد بود و موجهای بعضی‌از نقاط ساحلی مانع استفاده‌کامل از آب دریا میشود .

هواشناسی اعلام کرد که‌هوای سرد از شمال غرب بسوی شرق در حرکت است وهوای سواحل از منطقه گیلان ابری و بارانی شده . بسوی‌شرق کشیده‌میشود و در این‌مدت‌آسمان نیمه ابری، گاهی تمام ابری‌و بارانی خواهد بود .

هواشناسی اعلام داشت که گرمای هوای‌تهران امروز به ٤۱ درجه میرسد و از روز شنبه با ریزش هوای سرد به مناطق شمالی و مرکزی و غربی هوای این مناطق خنک خواهد شد .

هوای امروز سواحل

امروز دریای شمال در بعضی نقاط آرام و در بعضی شهرها ، ناآرام بود . در شهر های گیلان از جمله بندر پهلوی ، لنگرودو رودسر بعلت ابری بودن هوا و ریزش باران ملایم ، دریا مواج است . هوای‌شهرهای مازندران (چالوس ، بابل ، بابلسر ، و فرح آباد ساری) صاف و آفتابی است و دریا کاملا آرام است.

در رشت و بندر پهلوی باران می‌بارد و جاده‌ها لغزنده است.

صبح امروز سیل اتومبیل‌های مسافران دریا ، به طرف بابل سرازیر شد ومسافران برای استفاده از آب دریا ، بابل را بسوی بابلسر،پشت سرگذاشتند.

شهربانی چالوس‌از ساکنان این شهر تقاضا کرد که حتی‌الامکان اتومبیل های خود را روز های پنجشنبه و جمعه در خیابان‌های این‌شهر پارک نکنند ،تا مسافران دریا برای پارک کردن اتومبیل خود ، دچارکمبود جاءنشوند.

مراسم پایان اردوی شیربچگان

در پیشگاه شاهنشاه آریامهرو علیاحضرت شهبانو بعدازظهر امروز مراسم پایان اردوی کدشماره ۱ شیربچگان شمیرانات در کاخ سعدآباد برگزار شدو والاحضرت شاهپور علیرضا پهلوی بدریافت کلاه شیربچگی‌مفتخر شدند .

هفت کارخانه‌تولیدصفحه تعطیل شد

★ **براساس مطالعاتی که در جریان است : برای نوار کاست‌مالیات تعیین‌میشود.**

هفت کارخانه‌تولید صفحه‌تعطیل شد و تولید صفحه در تهران و شهرستانها محدود گردید .

بدنبال تعطیل شدن بیش از نیمی از کارخانجات تولید صفحه امروز تولید کنندگان صفحه گراموفون اعلام داشتند استفاده از نوار کاست ، افزایش‌دستمزد خوانندگان وتهیه کنندگان‌آهنگ و بخصوص پرداخت مالیات قبل از فروش ، تولید صفحه را محدود ساخته و بازار صفحه را کساد کرده است .

از اینرو تولید صفحه مرتبا درحال کاهش بوده و ادامه این‌وضع‌کارتولیدبقیه کارخانجات صفحه را نیز تهدید میکند .

مهندس تیزابی رئیس اتحادیه تولید کنندگان صفحه به‌خبرنگار اطلاعات گفت :

در ایران ۱۳ کارخانه تولید صفحه وجود دارد که تاکنون۷ واحد از این کارخانه هاتعطیل شده و بقیه کارخانه‌ها هم‌تولید خود را تا حد ممکن کاهش داده‌اند .

مهندس تیزابی افزود : بازار صفحه در اختیار نوار کاست قرار گرفته و چون از کاست مالیاتی اخذ نمیشود فروش آن رونق گرفته و در عوض ازتولید صفحه کاسته شده است .

رئیس اتحادیه تولید کنندگان صفحه تاکید کرد : برای حمایت از صنایع داخلی باید مالیات صفحه را پس از فروش اخذ نمود و تدابیری برای وصول مالیات نوارکاست اتخاذ کرد .

مالیات کاست

آخر وقت امروز یک مقام‌مطلع اعلام کردوزارت‌دارائی مطالعاتی را در جهت‌تدوین مقررات‌مالیات نوار کاست آغاز کرده که در صورت تصویب «باندرول» روی جعبه کاست برچست میشود و مالیات نوار کاست از این‌طریق وصول خواهد شد .

بر اساس مقررات‌جدید ،صفحه ٤۵ دور یک تومان،وسی و سه دور سه تومان مالیات دارد و صفحه های آموزشی وصادراتی از پرداخت مالیات معاف است .

دفترچه‌های کنکور

بی‌غلط وبدون عیب دراختیار داوطلبان‌گذاشته میشود

از فیروز مجللی

جمعه آینده (نه روز دیگر) بزرگترین کنکورچند سال اخیردر تهران و شهرستانها برگزار می شود.

دراولین کنکورکه دیپلمه های طبیعی‌آزمون دارند بیشترین‌تعداد سالهای‌اخیر در تهران و شهرستان ها است که در یک مبارزه شرکت میکنند.

زندانیان

هرچه به ۱۵ تیرماه نزدیکمی شویم زندانیان مرکزآزمون‌شناسی تعدادشان‌بیشتر میشود و کسانی که‌از اولین روز های شروع کار تنظیم سئوالات در آزمون شناسی زندانی شده‌اند، تعداد روز های توقیفشان افزون می‌گرددومیل بدین کوچه و خیابان وهمسر وفرزندان درآنها بیشتر میشود.

زندانی شدن کارکنان آزمون شناسی بیست و هفتم اردیبهشت باچهارنفر آغاز شده و اینک‌آزمون شناسی ۱۳ «زندانی» دارد که تا روز شانزدهم تیر ماه در این سازمان باقی‌میمانند.

آقای فریدون سمیعی مدیرکل آزمون‌شناسی که خود اززندانیان قلعه آزمون شناسی است و از اولین‌روز شخصا خودرا زندانی کرده است تنها زندانی با ملاقات این زندان میباشد.

وی گفت این عده که ممنوع‌ـ الملاقات هستند روزی ۲۰ ساعت کار میکنند ، یعنی فقط از ساعت ۲بامداد تا شش بامداد استراحت دارند و بقیه ساعات شبانه روز را بکار مشغولند.

سئوالات

این عده هفت میلیون و پانصد صفحه‌سئوال‌چاپ‌میکنند.غلطگیری میماند، بصورت دفترچه در می آورندو بسته‌بندی و آماده حمل به حوزه های امتحانی درتهران و شهرستانها میمانند.

آقای سمیعی اضافه کرد این عده ساعت شش بامداد صبحانه میخورندبه آنان ساعت ده شیرو بیسکویت، ساعت یک بعد ازظهر ناهار،ساعت شش عصرانه میوه و نان و پنیر و ساعت نه شام‌داده میشود.

بدون غلط

آقای سمیعی‌اضافه کرد نهایت دقت مبذول میشود که دفترچه‌ها از نظر چاپ و غلطگیری بدون عیب باشد ، زیرا اگر دفترچه‌ای غلط و یا مطالب از قلم افتاده باشد روی روحیه داوطلبی که چنین دفترچه‌ای نصیبش شده‌اثر خواهد گذاشت زندانیهای‌آزمون شناسی ظهرشنبه پس از ۱۵ روز توقیف بدون ملاقات آزاد میشوند و بخانه های خود میروند.

علت قلت این عده این بوده است که محیط اطمینان بخشی بوجود آید.

هیئت پارلمانی ایران به‌چین‌رفت

★ **مهندس شریف امامی : مشتاقانه به دیدار از چین نظر دوخته‌ایم**

ساعت ۹ بامداد امروز مهندس شریف امامی رئیس مجلس‌سنا در راس یک هیئت پارلمانی برای یک دیدار ده روزه به‌پکن رفت. سفیر و اعضای سفارت چین در دربار شاهنشاهی ـ کاردار سفارت‌پاکستان وجمعی از نمایندگان دومجلس ازهیئت پارلمانی ایران بدرقه کردند .

رئیس سنا در مهرآباد قبل‌از ترک‌تهران ابراز امیدواری‌کرد که سفر این هیئت در توسعه روابط دوستی دو کشور موثر افتد وافزود در این سفر برای توسعه دوستی‌دوکشور اقدامات لازم بعمل خواهد آمد وبدیدار ازچین مشتاقانه نظر دوخته‌ایم.

علیاحضرت‌شهبانو. والاحضرت اشرف پهلوی ـ والاحضرت فاطمه پهلوی. همچنین سفرآقای نخست‌وزیر، موجب شده است که روابط دو کشور از هر حیث توسعه‌یابد. بنابراین سفر ما موقعی صورت می‌گیردکه‌این زمینه‌ها برای توسعه روابط دوستی ازهر جهت فراهم شده وما میکوشیم‌که روابط پارلمانی دو کشور نیزاز هر حیث‌توسعه یابد .

موقعیت مناسب

دکتر مصطفی الموتی رهبر گروه پارلمانی اکثریت نیز که در هیئت پارلمانی عضویت‌دارد، در فرودگاه مهرآباد گفت : خوشبختانه اقداماتی که براثر سیاست مستقل ملی ایران از طرف شاهنشاه‌آریامهر صورت گرفته ، بخصوص مسافرت

هیئت پارلمانی ایران به ریاست آقای مهندس شریف امامی رئیس مجلس سناامروز از طریق‌کراچی به پکن‌رفت.

دراین عکس رئیس سنا ، دکتر جواد سعید نایب رئیس مجلس شورای‌ملی ، سفیرجمهوری خلق چین که در فرودگاه از هیئت پارلمانی ایران بدرقه کرده است دیده میشود.

وظیفه مشترك دو ملت

هنگام بدرقه هیئت پارلمانی ایران، سفیرچین یادآورمناسبات دوستانه دو ملت ایران‌وجمهوری خلق چین شد و گفت گسترش مناسبات دوستانه برای هر دو ملت و صلح جهان اهمیت فوق‌العاده دارد و پکن از سفر هیئت پارلمانی ایران به‌جمهوری خلق چین استقبال می‌کند.

سفیر چین افزود بین دو کشور یک‌دوستی سنتی‌موجود بود واز زمان قدیم دو کشور روابط دوستانه داشتند و در حال حاضر هم‌ازنظر اقتصادی وظیفه مشترک دارند و هم از نظر دفاع از استقلال ملی . سفیر چین اطمینان‌داداینکونه مبادلات در توسعه روابط و تحکیم صلح جهانی اثر بسیار با ارزشی خواهد داشت .

توقف در پاکستان

اعضای نخستین‌هیئت‌پارلمانی ایران که از چین دیدن میکنند عبارتند از: مهندس شریف‌امامی رئیس سنا ـ دکتر جواد سعید نایب رئیس‌مجلس شورای‌ملی ـ سناتور اشرف‌احمدی ـ سناتور نیکپی ـ سناتوربلوری ـ سناتور نبیل ودکتر مصطفی الموتی ـ هلاکو رامبد ـ صادق‌ناصرزاده ـ مهندس علی برومند .

هیئت پارلمانی ایران که با هواپیمای پاکستانی رهسپارچین شدند امشب را در کراچی‌بسر خواهند برد و بامداد فردا رهسپار شانگهای خواهند شد واز آنجا به پکن میروند .

بین کردها و کمونیستهای عراق نبردهای شدیدی روی داد

بیروت ـ روزنامه الانوارچاپ بیروت در شماره امروز خود گزارش داده است که اخیرا بین اعضای حزب کمونیست و حزب دموکراتیک کرددرچندین منطقه از شمال عراق‌زدوخورد های شدیدی روی داده است. شدیدترین نبردها درمنطقه‌ای واقع در نزدیکی «دربندخان»و «زاخو» درگرفته است .

بنا به گزارش خبرنگار «الانوار» گروههای مسلح حزب دموکرات کرد در سر راه ها سنگربندی کرده‌و کوشیده‌اند کمونیستهای کرد را بزورواداربه امضای اعلامیه‌ای کرده وتاکید کنند که با حزب کمونیست کوچکترین رابطه‌ای ندارند .

یك هیئت از حزب کمونیست عراق بریاست عزیز محمد دبیر اول کمیته مرکزی بشمال عراق رفته و بامالامصطفی بارزانی ملاقات و گفتگو کرده است‌تا از گسترش‌زدوخورد جلوگیری کند .

درجریان این مذاکرات که سه‌روز طول کشیده دومسئله مورد بررسی قرار گرفته .

۱ـ مطالبه مالیات اضافی از کمونیست ها توسط حزب دموکراتیك کرد .

۲ـ تشکیل یك جبهه ملی مرکب از حزب‌بعث ، کمونیستها و حزب دموکراتیك‌کرد.

گفته میشود که‌بارزانی لزوم تشکیل یك جبهه ملی را تائید کرده است و انتظار میرود که تشکیل آن روز ۱۷ ژوئیه که پنجمین سالگرد بازگشت‌حزب بعث به قدرت می‌باشد اعلام خواهد شد .

چین ، بمب هسته‌ای آزمایش کرد

بمبئی ـ مرکزپژوهش های‌اتمی در«بهابها» (هند) اعلام کرد که درساعت هفت و ۲۵ دقیقه‌بامداد امروز (بوقت‌تهران)چین‌درمنطقه «لوپ‌تور » یك‌بمب‌اتمی‌آزمایش کرد .نخستین گزارش های رسیده حاکی‌است که‌قدرت تخریبی بمب‌اتمی جدید چین معادل‌یك یا دو «مگاتن »ماده منفجره «تی.ان.تی»بوده‌است .

کوچ بختیاری در تلویزیون لندن

تلویزیون بی‌بی‌سی‌فیلم مستند و رنگی یک ساعته‌ای را که اخیرا از کوچ سالیانه یکی از ایل‌های بختیاری‌تهیه دیده بود در برنامه دوشنبه شب خود پخش کرد .

خبرهای کوتاه

دریافت وام از بانك های لبنانی

یك گروه مرکب از یازده بانك‌لبنانی ویابانکهائی که دراین کشور فعالیت‌دارند ودرراس آنها «بیلبوس‌بانك» قراردارد ،بادادن یك‌وام ۲۲ میلیون لیره لبنانی « هشت میلیون وهشتصد هزار دلار» به‌شرکت قند وتصفیه‌شرکت اهواز موافقت کرده‌اند .

بهره‌این‌وام۵ر۷درصداست که از سال چهارم در مدت بیست‌سال مستهلك خواهد شد وبانك ملی ایران آن را تضمین کرده‌است . ایران چهارمین کشوری است که‌از وام این گروه بانك‌ها‌استفاده می کند .

شرکت قند و تصفیه شکر اهواز یك موسسه خصوصی است که پس‌از یك سلسله مطالعات اختصاصی ، کشت چغندر قند رادرخوزستان‌آغاز کردو کارخانه را براین پایه تجهیزنمود که علاوه‌برتصفیه شکر بتواند چغندر قند رانیز تبدیل نماید .

بازگشت مهندس‌ریاضی

آقای مهندس ریاضی رئیس مجلس شورای ملی‌که برای یک عمل جراحی به لندن رفته بود ،امروز بیمارستان را ترك گفت .

بقرار اطلاع رئیس مجلس شورای‌ملی روز یکشنبه وارد تهران می شود تا دوران نقاهت را در تهران‌بگذراند.

دعوت به کویت

رئیس مجلس ملی کویت‌که بدعوت سنا در راس هیاتی بایزان آمده بود ، از هیئت پارلمانی ایران‌برای سفربه‌این کشور دعوت کرده است.

دعوت رئیس مجلس کویت موردقبول پارلمان قرارگرفت واین سفر در اجلاسیه سوم مجلسین صورت خواهد گرفت .

کنفرانس شیلی

امروز دومین جسه هیئت رئیسه گروه ایرانی بین ـ المجالس تشکیل گردید .در این جلسه تقاضای عضویت متقاضیان‌شرکت درکنفرانس بین‌المجالس که امسال در شیلی تشکیل میشود بررسی گردید .

بقرار اطلاع از طریق هیئت رئیسه گروه ایرانی بین ـ المجالس اسامی افراد داوطلب تهیه می‌شود تاپس از بازگشت‌روسای مجلسین، اعضای هیئت پارلمانی برای شرکت در کنفرانس بین ـ المجالس شیلی از میان آن اسامی انتخاب گردد .

اجازه‌نامه تاسیس‌مدارس انجمن زرتشتیان

شورای آموزش وپرورش تهران اجازه‌نامه تاسیس مدارس غیرانتفاعی‌انوشیروان دادگر ، گیو ، فیروزبهرام، جمشیدجم را به‌نام انجمن زرتشتیان تهران صادر کرد. اجازه‌نامه این مدارس که دهها سال پیش‌با کمك مالی پارسیان هند ساخته شده‌اند، قبلا به‌نام اسفندیار یگانگی بود که چندی‌پیش‌درگذشت. این مدارس‌بامدیران اعزامی از طرف‌آموزش‌وپرورش‌اداره می شوند .

مراسم پایان سال تحصیلی ۵۱ ـ ۵۲

جمعی از معلمان‌تهران‌دیشب در مراسمی‌که در باشگاه‌معلمان برگزار شد پایان سال تحصیلی ۵۱ـ۵۲ را جشن گرفتند.

در این مراسم که از ساعت ۱۹ تا ساعت ۲۲ طول کشید آقای نصیری انصاری و دو تن از معلمان درباره اهمیت مقام معلم سخنرانی کردند ، و مدیر کل آموزش و پرورش تهران اظهار داشت‌که‌بزودی درراسر برای معلمان اردوگاهی مشتمل بر دهها ویلا ساخته میشود.

هیات بازرگانی ایران در رومانی

هیئت‌بازرگانی ایران به ریاست‌سناتور دکتر طاهر ضیائی رئیس اتاق بازرگانی و صنایع ومعادن ایران وارد بخارست شد .اعضای‌این هیئت آقایان حسین‌علاقمند ـ علی کوچکعلی مهندس‌ابوذر وخانم فازان شفیع‌زاده می‌باشند و تا روز شنبه نهم تیرماه در رومانی اقامت خواهند داشت . این هیئت که‌بدعوت‌اتاق‌بازرگانی بخارست‌به رومانی سفرکرده است طی‌اقامت خویش در رومانی بامقامات وزارت بازرگانی خارجی و اتاق بازرگانی رومانی پیرامون توسعه مناسبات بازرگانی‌دو کشور مذاکره خواهندکردو امکانات گسترش همکاری های تجاری و اقتصادی‌رامورد بررسی قرار خواهند داد .

آموزش‌مقررات راهنمائی و رانندگی

مقررات راهنمائی و رانندگی برای دانش‌آموزان‌ممتاز اردوی تابستانی رامسر بانمایش فیلم‌و اسلاید آموزش داده میشود.

در اردوهای رامسر دانش آموزان ممتاز سراسر کشور حضور دارند و ۲ تن ازافسران راهنمائی و رانندگی مسائل مربوط به‌مقررات‌را برای‌اعضای اردو آموزش میدهند.

بازدید وزیر کشاورزی مغرب

آقای «عبدالسلام برادا » وزیر کشاورزی و اصلاحات ارضی مغرب و همراهان که سرگرم بازدید ازایران می باشند ، صبح‌امروزازدانشگاه پهلوی‌ودانشکده کشاورزی و دامپزشکی شیراز واز فعالیت های شرکت سهامی زراعی داریوش ومرکز آموزشی وزارت تعاون وامور روستاها درمرودشت بازدید نمودند و عصر به تهران بازمی‌گردند.

وزیر آموزش و پرورش در اصفهان

وزیر آموزش و پرورش که امروز به اصفهان رفته است اولین کلنگ بنای ساختمان باشگاه معلمان این شهر را به زمین زد و سپس در مراسم توزیع نشان‌ها و مدالها و تقدیرنامه های فرهنگیان اصفهان شرکت جست .

وی در نطقی که در این مراسم ایراد کرد به موضوع کارآموزی معلمان و اردو های پرورشی اشاره کرد .

دکتر یگانه در تهران

آقای‌دکتر محمد یگانه وزیر سابق آبادانی و مسکن ونماینده ایران در بانک جهانی که یکی از پنج مدیر تصمیم گیرنده‌پولی در صندوق‌بین‌المللی است،برای تسلیم گزارش ماموریت خود به تهران وارد شد.

رئیس مرکز آموزش مدیریت دولتی

درنخستین جلسه هیئت‌امناء مرکزآموزش دولتی‌که‌بریاست آقای دکتر محمود کشفیان وزیر مشاور تشکیل گردید نسبت به آغاز کار مرکز آموزش مدیریت دولتی که از سال جاری برای دوره فوق لیسانس مدیریت دولتی دانشجو خواهد پذیرفت و همچنین پیرامون توسعه آموزش های ضمن خدمت کارکنان دولت بحث و تبادل نظر به عمل آمد وتصمیمات لازم اتخاذ گردید. در همین جلسه آقای دکتر سهراب فیروزیان به‌سمت رئیس‌مرکز آموزش مدیریت دولتی تعیین گردید و آقای اصغرزمردیان بعنوان دبیر هیات‌امناء تعیین شد .

مدرسه عالی حفاظت محیط‌زیست تاسیس میشود

شورای گسترش آموزش عالی در آخرین جلسه خود طرح تاسیس آموزشگاه عالی حفاظت محیط زیست را مورد تصویب قرار داد .

به‌موجب شرایطی که ضمن تصویب این طرح تعیین‌گردیده محل این آموزشگاه‌عالی درشهر کرج خواهد بود و داوطلبان تحصیل در این آموزشگاه از میان دیپلمه‌هائی که طبق‌ضوابط سازمان حفاظت محیط زیست‌به استخدام درآمده و دوره ٦ماهه سازندگی راگذرانده‌اند با انجام مسابقه ورودی انتخاب خواهند شد. ظرفیت این‌آموزشگاه‌سالانه یکصدنفر دانشجو خواهد بود و پس از ۲ سال به‌دانشجویانی که دوره مربوطه را با موفقیت طی کرده باشند مدرك فوق‌دیپلم (تکنیسین محیط زیست) داده خواهد شد.

طلا امروز گران شد

امروز طلا مثقالی ۸ تومان گران شد و به ۱۲۰ تومان رسید. همچنین‌پهلوی‌که تادیروز بین ۱۸۵ تا ۱۸۷ تومان بودبه ۱۹۰ تومان رسید.

افزایش قیمت طلا درتهران بدنبال افزایش قیمت این فلز دربورس لندن‌بودکه‌از۱۱۸دلارو ۷۵ سنت به ۱۲۳ دلار و ۲۵ سنت افزایش یافت .

دربرابر افزایش طلا دلار در مقابل پوند ، مارك آلمان‌غربی، فرانك فرانسه و فرانکسوئیس کاهش یافت .

این کاهش امروز درتهران چندان محسوس نبود زیرا هر دلار به قیمت نقدی در۶۰ر۶۹ ریال معامله شد. همچنین مارك آلمان غربی ۲۷٫۳۰ ، فرانك فرانسه ۱۶ر۷۰ ریال ، فرانك سوئیس ۱۰ر۲۳ ریال و پوند انگلیسی ۱۸۱ ریال بود.

مدیر کل کشاورزی آذربایجان غربی

آقای عباس مقدس معاون سازمان حفظ‌نباتات ازطرف وزیرکشاورزی ومنابع طبیعی بسمت مدیر کل کشاورزی و منابع‌طبیعی استان‌آذربایجان غربی منصوب شد .

مدیر کل بنادر خرمشهر

آقای مهندس مهدی کاشانی، از طرف مدیر عامل سازمان بنادر و کشتیرانی به عنوان مدیر کل‌اداره‌بنادرو کشتی‌رانی خرمشهر منصوب و مشغول کار گردید .

سفیر جدید ایران دربیروت‌معرفی‌شد

عباس خلعتبری وزیرخارجه در شرفیابی امروز منصور قدر را به سمت سفیر جدید شاهنشاه آریامهر در لبنان بحضور همایونی معرفی‌کرد.

قدر ، جانشین رکن‌الدین آشتیانی میشودکه ماموریت او در بیروت اخیرا پایان گرفت.

قدر تا اوائل این هفته به علت سفر هویدا به اردن در پست سفارت امان سرگرم خدمت بود وبا نخست وزیر به تهران بازگشت .

وی که پنجاه سال دارد در سال ۳۷ به خدمت وزارت خارجه درآمد وبا مقام های دبیر دوم سرکنسولگری شاهنشاهی در دمشق ، دبیر اول ، رایزن و رایزن درجه یک در سفارت بیروت قبل از انتصاب به مقام سفارت در اردن خدمت کرده است.

قدر تحصیلات خود را در دانشکده افسری و دانشگاه نظامی به پایان رسانیده و از دانشگاه میشیگان به دریافت لیسانس علوم ، از دانشگاه لوزیانا و تولین به‌دریافت فوق لیسانس مهندسی وازدانشگاه ویکتوریا به دریافت فوق لیسانس علوم سیاسی موفق گردیده و به‌زبان‌های‌انگلیسی و فرانسه و عربی آشنائی دارد .

بازدید از سازمان مدیریت صنعتی

صبح‌امروزوزیر کشور به اتفاق کلیه معاونان‌ومدیران کل‌وزارت کشوردر سازمان مدیریت صنعتی حضوریافتند و از نمونه طرحی که برای مکانیزه کردن سیستم کارگزینی وزارت کشور به وسیله کامپیوتر تهیه شده است بازدید بعمل آوردند.

دراین‌دیدار توسط مدیر عامل مدیریت صنعتی و کارشناسان توضیحاتی پیرامون نحوه‌کار ماشین‌های‌کامپیوتر دراختیار بازدید کنندگان گذارده شد .

نتیجه امتحانات اعزام دانشجو

نتیجه امتحان اعزام‌دانشجو به‌خارج که اول تیر ماه جاری برگزار گردید ، ساعت ۲ بعد از ظهر فردا در محل دفترامور دانشجویان خارج وزارت علوم و آموزش عالی‌اعلام خواهدشد.

اتحادیه کارگران صنایع اتومبیل و لاستیك‌سازی

سندیکا های کارگران کارخانجات‌اتومبیل ولاستیك سازی‌ایران‌ناسیونال جیپ ـ آریا شاهین ـ خاور ـ بی‌اف‌ـ گودریچ ـ جنرال ایران‌یاسا ضمن ائتلاف‌بایکدیگراتحادیه کارگران صنایع اتومبیل و لاستیك سازی را به‌وجود آوردند تاازاین‌پس‌مشکلات ومسائل مربوط به کارگران این صنایع‌بامشورت‌وهمکاری نمایندگان این اتحادیه حل وفصل گردد .

قطع موقت تلفن

شرکت مخابرات‌اطلاع‌داد به علت عملیات مربوط به تقویت خطوط ارتباطی تلفن منطقه عشرت آباد تلفن های خیابان دانش ،سلیم،توتونچی موقتا قطع شدکه از فردا مجددا‌تماس بااین شماره ها برقرار می شود .

انفصال خدمت

بموجب رای دادگاه اداری وزارت‌کشور، بخشدار«بانه‌ـ سر» بعلت ترك خدمت یک سال منفصل گردید .

پیش‌بینی هوا

آسمان کرانه‌های دریای مازندران قسمتی ابری که از استان گیلان بتدریج ابری‌همراه با بارندگی‌های پراکنده است . آسمان استان های آذربایجان و شهرستانهای شمالی استان خراسان کمی تا قسمتی ابری است .

آسمان تهران صاف و غبار آلود است که در بعضی‌ساعات همراه بامقداری ابر است . آسمان بقیه نقاط و جزایرخلیج فارس صاف تا کمی ابری با گردوغبار محلی پیش‌بینی می ـ شود.

گرمترین نقطه در ۲٤ ساعت گذشته ایرانشهر با حداکثر٤٦ و حداقل ۳۱ درجه بود. خنک‌ـ ترین نقطه سقز با حداکثر۳۵و حداقل ۱۱ درجه بوده.حداکثر درجه حرارت تهران ۳۸ و حداقل آن ۲۹ درجه سانتیگراد بود. درجه حرارت آب دریا در ساعت ۹ونیم از بندرپهلوی ۲٤ و از رامسر ۲۵ درجه سانتیگراد گزارش شده است.

برای اولین بار در ایران

جایزه ضد جنایت!

صدها خواننده ابتکار ما را ستودند

به پیشنهاد مردم به دستگیر کننده قاتل یک میلیون ریال پرداخت میشود

پاره‌ای اوقات جامعه در برابر قتل یک انسان عادی چنان عکس‌العملی نشان میدهد که در دیگر مواردمشابه وحتی هنگامی که حادثه یاجنایتی منجر به‌نابودی چند دمو یا چند صدانسان می شود ، نظیرش دیده نمی‌شود و این هنگامی‌است که قتل آن‌انسان درشرایط واوضاع واحوالی انجام بگیرد که همه نقطه نظر های‌اخلاقی‌انسان رابه خطر اندازدو احساسات عالی‌انسانی را جریحه دار کند.

اجتماع ما ،اینک در چنان وضعی بسر می برد . مردی ، طفلی را که‌فریاد شادیش کوچه را لبریز می کرده ، میرباید ، به‌نقطه‌ای خلوت می‌بردو بااوآن‌می کند که حتی بخشاینده‌ترین‌افراد جز باکلمه «جنایت » با کلمه‌ای دیگر نمی‌تواند توصیفش کنندوبعدجسدقربانی معصوم خویش‌را می گذارد ومی‌گریزد . چنان می گریزد که‌گوئی قطره‌ای شدو به‌دریافروفته..

اما، اجتماع نمی‌خواهد چنین جنایتی بی‌کیفر بماند، نمیخواهد جنایت ، بار دیگر به‌این‌شکل تکرارشودوبدین سبب،وقتی روزنامه اطلاعات اعلام می کند به یابنده‌ردپای‌این جنایتکار ده هزارتومان جایزه میدهد، فریادگروهی‌ازمردم اصلاح‌طلب‌جامعه چون خروش رعدآسینه هابرمیخیزد:

ـمانیز برای‌آنکه ثابت‌کنیم درجامعه‌مابرای‌جانی‌ها جائی نیست،به‌یابنده رد پای جانی،جایزه‌میدهیم.

آنچه‌میخوانید گزارشی‌است از آخرین‌اقدامات‌ماموران قضائی وانتظامی برای‌دستگیری قاتل پسرشش ساله‌ی بنام اصغر خوش‌تراش وعکس‌العمل‌اجتماع‌دربرابر این جنایت.

ساعت‌سه وچهل‌وپنج دقیقه‌بعداز ظهر روزسه‌شنبه «دیروز» است. روزنامه‌اطلاعات چون دیگرروز ها، در برخی از نقاط شمالی شهر کمی زودتر منتشرشده، دونفراز گروه سه نفری گزارشگران ویژه‌ای که برای تعقیب قاتل اصغر با همکاران خود در سرویس حوادث‌روزنامه همکاری می کنند ،خسته وخاك آلود وارد هیات تحریریه می شوند وپشت میزمشترک‌شان‌می نشینند ،یکی‌شان می گوید:

ـتوی‌این همه سال که‌در سرویس حوادث روزنامه کار کرده‌ام هرگز بیاد ندارم‌جنایتی تااین‌حد توجه مردم را جلب کند.

دیگری می گوید:

ـصد هابار جنازه های له‌شده، قربانیان حوادث‌رانندگی ، یا اجساد مردمی را که به فجیع ترین‌وضع به قتل رسیده‌اند ، دیده‌ام ،اماهیچگاه آنچنانکه شنیدن شرح کشته‌شدن اصغر متقلبم کرده، دیگرگون ، نشده‌ام.

وبازاولی‌میگوید:

ـعجب ماجرائی!عجب‌ماجرائی! از صبح تا حالا پابه‌پای کارآگاهانی که در جستجوی ردپای قاتل هستند ،دویده‌ام.. زنگ تلفن گفتگوی خبرنگاران راقطع میکند . یکی‌شان گوشی رابرمیداردو می شنود که‌مردی از آن سوی سیم میگوید:

ـاسم من نام‌است و یک فروشنده‌هستم. همین‌حالاروزنامه اطلاعات بدستم رسید. کاری خوب کردید که‌برای دستگیری قاتل‌اصغر جایزه گذاشتید. من یک‌پدرم و بخاطر همدردی باپدر اصغر وبرای حفظ سلامت اجتماع‌ههزارتومان بعنوان‌جایزه به‌اولین کسی‌که رد پای قاتل راپیداکند ، تقدیم میکنم ، این‌را اخلاقاتعهد می کنم ، شماره‌تلفن من هم ۳۵۰۴۴۲ است.

شب پرهیجان

بدین ترتیب ، در هیات تحریریه روزنامه اطلاعات یک بعد ازظهر و یک شب پر هیجان آغاز می شود . تلفنها مداوما زنگ‌میزند از آن سوی تلفن ، مردمی که جنایت «شترخوان» تکانشان‌داده هر یک پیشنهادی عنوان میکنند، و آنانکه در شرایط مالی بهتری قراردارند مبلغی برجایزه تعیین شده وسیله روزنامه‌اطلاعات می افزایند .

خانم ، آقارخ‌محصل میگوید:

ـ حاشا بر مردی که با طفلی۶ ساله چنا ن‌کند که آن قاتل نا شناس یا اصغر کرده است . دوستم میگفت : این واقعا کپیه اصغر قاتل است ، اما من‌گفتنه، زیرا اصغر قاتل خیلی ها راکشت اما یک بچه ۶ ساله رانکشت . این دیگر سبعیت است.

و آقای دکتر جمال پویا می گوید :

ـ در بسیاری موارد با انعکاس اخبار جنائی مخالفم ، اما این بار برکار شما صحه میگذارم . چرا که این‌جنایت ، جنایتی‌است نکان‌دهنده . همچنین بر کارتان در مورد تعیین جایزه صحه می‌گذارم .این‌باعث‌میشود که مردم همپای ماموران انتظامی برای دستگیری قاتل اقدام کنند . از طرفی این کار موج روحیه ضد جنایت را در اجتماع تقویت میکند بعنوان همگامی با کار شما تعهد میکنم بکسی که رد پای قاتل را بیابد ده هزارتومان جایزه بدهم .

ارقام بالامیرود

هیات تحریریه روزنامه بدون آنکه دچار هیجان کاذب بشود یا بخواهد مقامات قضائی راتحت تاثیر قراردهد کارخود را ادامه میدهد.

یک خبرنگار میگوید :

ـ امروز من تمام زوایای «شتر خوان » جائیکه جنایت در آن اتفاق افتاده را ازنزدیک دیدم .

در این نقشه موقعیت شترخوان‌و محل وقوع قتل اصغر مشخص‌شده است.

ساعت و نقره هستم. از جانب خودم و ازجانب دوستم حاج محمد اشتری نایب رئیس صنف صحبت میکنم . من و دوستم می خواهیم درکار خوب شماسهیم باشیم. اخلاقاتعهدمیکنیم به‌یابنده ردپای قاتل ده‌هزار تومان جایزه بدهیم .

مبلغ جایزه هر لحظه افزون میشود

هیات تحریریه روزنامه باردیگر برای لحظه‌ای بخود بازمیگردد.

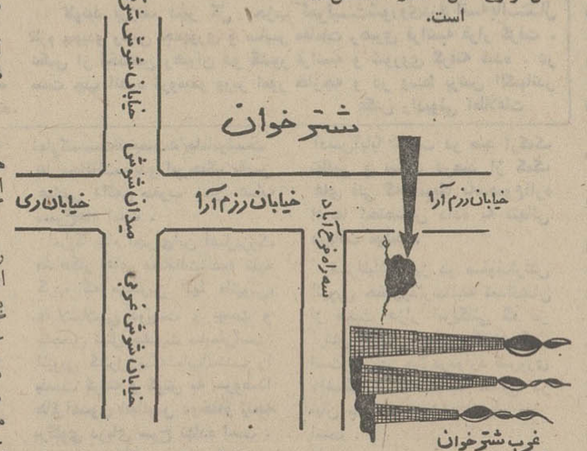

این جا، پایگاه‌ایده‌آلی است‌برای جنایتکاران و متخلفین ، خرابه هایش میتواند مخفی‌گاه اموال مسروقه باشد ،میتوان در هر چاهش دهها جنازه انداخت و مطمئن بود کسی بوجود آنها پی‌نمی‌برد. میتوان‌درهرحفره‌اش آدم کشت ، بی‌آنکه فریادقربانی بگوش کسی برسد . همین هفته پیش ماموربن یک کیسه محتوی جسد هفت نوزاد سقط شده‌را در اینجا یافتند . باید کوره‌های اینجا را درهم کوفت . باید بی توجه باعتراض احتمالی ۸مالک عمده‌این‌منطقه کوره های‌مخروبه را خراب کرد و لانه فساد رابا خاک یکسان ساخت.

باز تلفن زنگ میزند :

همکار دانشمند و محقق ماآقای حسن صدر نویسنده مشهور و وکیل دادگستری میگوید:

ـ بسیار خوب بود ، نمایشی درخور بود برای ابراز انزجار از جنایت ، هم شماخوب‌عمل کردید و هم‌مردم. منهم پنجهزار تومان از ثروت شخصی خودم به یابنده رد پای قاتل جایزه می دهم ..

وباز تلفن دیگر

ـ الو من ، حاج‌صمدرضوان رئیس صنف طلا و جواهر و ساعت و نقره هستم. از جانب خودم و ازجانب دوستم حاج محمد اشتری نایب رئیس صنف صحبت میکنم . من و دوستم می خواهیم درکار خوب شماسهیم باشیم. اخلاقاتعهدمیکنیم به‌یابنده ردپای قاتل ده‌هزار تومان جایزه بدهیم .

مبلغ جایزه هر لحظه افزون میشود

هیات تحریریه روزنامه باردیگر برای لحظه‌ای بخود بازمیگردد.

خبرنگاران‌حوادث اطلاعاتشان را در اختیار سرویس گزارشهامی گذارند. آنکه خبرنگار حوزه شهربانی است میگوید:

ـ میتوانم بگویم بی‌سابقه ترین جستجوی پلیس از امروز آغاز شده است . بدستور رئیس‌پلیس تهران عده زیادی از ماموربن برای یافتن قاتل اصغر در سطح شهر به فعالیت مشغول‌شده‌اند. ماموربن یکی از کلانتریها تمام نواحی مشکوک زاغه ها وقهوه خانه‌های جنوب شهر را بازرسی کرده‌اند وزیر نظر قرار داده‌اند. یک افسر پلیس دیشب اتوبوسی راکه گفته‌میشد قاتل با آن سفر میکند تا ساوه تعقیب کرد.

تلفن ها باز هم زنگ میزند . لاینقطع و بی‌امان .... حالا روزنامه بشهر های حومه تهران رسیده است ، مردم شهر ها هم بخیل تلفن کنندگان پیوسته‌اند .

ـ آلو من احمد شهمیری‌هستم و از کرج تلفن میکنم . روزنامه همین حالا رسید . هیچ فکر کرده‌اید ممکن‌است قاتل از تهران بگریزد و به نقطه‌ای دور برود؟ ازپاسگاههای ژاندارمری و پلیس راه‌بخواهید جاده‌هارا دقیقاکنترل کنند .

و باز تلفن زنگ میزند . یک آدم مشهور این اجتماع است که نمی‌خواهد نامش را در روزنامه بنویسیم . می‌گوید،

ـ اگر کسی رد پای قاتل راپیدا کند ، من علاوه بر مبلغی که شما تعیین کرده‌اید ده هزارتومان از ثروت شخصی خودم تقدیمش میکنم .

وبازتلفن زنگ میزند .عباس مهرپویا خواننده مشهوراست .

ـمنهم ده هزارتومان به‌یابنده اولین‌ردپای قاتل اصغر جایزه میدهم.

درخاك و گرما

خبرنگاران سرویس جنائی همچنان اطلاعات تازه‌ای در اختیار سرویس گزارش ها می گذارند:

ـآقای صومعه‌سرائی بازپرس رسیدگی به پرونده میز کار و اتاق کولردارش را گذاشته و با بپای ماموربن انتظامی توی گود های جنوب شهریاهر جا که‌بتواندنشانی از قاتل بیابد، دوندگی میکند. او وعده‌ای از ماموربن‌انتظامی شب‌وروز کار می کنند.جالب‌است بدانید که حمیدرضا دوست‌اصغرو تنها کسی که‌قاتل رادیده‌است‌دوست بازپرس شده‌است . بازپرس‌هر جایزه اورا هم همراهش میبرد.

یک تلفن

وباز تلفن زنگ میزند ـ رودابه جوادی از دماوندپیشنهادی می‌دهد .

ـخوب‌است ماموربن آخرین نتیجه تحقیقات خود و مخصوصا مشخصات قاتل را بوسیله‌جراید دراختیار مردم بگذارند . این باعث میشود حلقه محاصره به دور قاتل تنگتر وامکان فرار او کمتر میشود.

...وباز تلفن زنگ میزند : برای هیات تحریریه اطلاعات خبرنگاران‌حوادث اطلاعاتشان را در اختیار سرویس گزارشهامی گذارند. آنکه خبرنگار حوزه شهربانی است میگوید:

ـ میتوانم بگویم بی‌سابقه ترین جستجوی پلیس از امروز آغاز شده است . بدستور رئیس‌پلیس تهران عده زیادی از ماموربن برای یافتن قاتل اصغر در سطح شهر به فعالیت مشغول‌شده‌اند. ماموربن یکی از کلانتریها تمام نواحی مشکوک زاغه ها وقهوه خانه‌های جنوب شهر را بازرسی کرده‌اند وزیر نظر قرار داده‌اند. یک افسر پلیس دیشب اتوبوسی راکه گفته‌میشد قاتل با آن سفر میکند تا ساوه تعقیب کرد.

تلفن ها باز هم زنگ میزند . لاینقطع و بی‌امان .... حالا روزنامه بشهر های حومه تهران رسیده است ، مردم شهر ها هم بخیل تلفن کنندگان پیوسته‌اند .

ـ آلو من احمد شهمیری‌هستم و از کرج تلفن میکنم . روزنامه همین حالا رسید . هیچ فکر کرده‌اید ممکن‌است قاتل از تهران بگریزد و به نقطه‌ای دور برود؟ ازپاسگاههای ژاندارمری و پلیس راه‌بخواهید جاده‌هارا دقیقاکنترل کنند .

و باز تلفن زنگ میزند . یک آدم مشهور این اجتماع است که نمی‌خواهد نامش را در

تلفن مرد ناشناس

ساعت بیست ودو وچهل وپنج دقیقه دیشب زنگ تلفن شماره ۳۱۱۲۱۱ درهیات تحریریه بصدا درآمد. وقتی گوشی را برداشتیم شخص ناشناسی از آن سوی سیم گفت :

ـ اینقدر بخودتان زحمت ندهید شما هرگز مرابپیدا نخواهید کرد ، کسی مرا نمی‌شناسد ومن آزادانه بازهم میان شما خواهم بود.

او بی‌آنکه مجالی بدهد ارتباط خودش را باما قطع کرد واین تلفن ناشناس مارا برآن داشت تابکبار دیگر هشدار بدهیم بخانواده‌ها که بیش ازاین مواظب بچه‌های خود باشید ونیز هشدار بدهیم به مردم که با نیروی‌انتظامی بیشتر همکاری کنند تااین قاتل ناشناس هرچه زودتر تسلیم عدالت شود .

این شب یک شب فراموشی نشدنی است. همه درگیر این مسئله‌اند حتی هیات تحریریه سازمان شهرستان های‌روزنامه، یکی از آنجا خبر می آورد:

ـامشب به‌تمام خبرنگاران‌و نمایندگان روزنامه اطلاعات مستقر در ششصدو هفتادشعبه‌و نمایندگی روزنامه در سراسر کشور دستور داده شد در تمام مدت۲۴ساعت‌دروازه های‌ورودی و خروجی‌شهر یا بخش خودرا تحت‌نظر بگیرند ، وچنانچه شخصی را بامشخصات قاتل مشاهده کردند مراتب را به مقامات انتظامی‌اطلاع‌دهند، آن ها همچنین ماموربن به تمام‌هتل هاومسافرخانه ها سرکشی کنند.

باآنکه ساعت ۹شب‌است باز زنگ تلفن های روزنامه یک لحظه قطع نمیشود .

ـمن گیتی‌هستم ، دلم به حال پدرو مادر آن طفلک خیلی سوخته ...اگرکسی بتواندقاتل راپیداکند منهم به‌اندازه شما یعنی ده هزار تومان به او جایزه میدهم.

بازهم یک تلفن دیگر :

مردی که سه‌شب است نخوابیده

در ردیابی از قاتل بیرحم اصغر خوش‌تراش، بدون شک آقای صومعه‌سرائی بازپرس شعبه ۲۷ دادسرای تهران را باید مردشماره یک دانست. او سه شبانه‌روز است که بی‌آنکه پلک برهم بگذارد، در جستجوی قاتل می‌باشد.

ـمن‌رامش هستم چند دقیقه‌به شروع برنامه‌ام در یک مجلس مانده‌بود که‌روزنامه را خواندم سخت ناراحت‌شدم ، طوری که فکرنمی‌کنم‌امشب بتوانم برنامه اجرا کنم، گواینکه در شرایط فعلی ده‌هزارتومان برای من مبلغ قابل توجهی‌است اما باطیب خاطر ده هزارتومان به آن شخصی‌میدهم که‌بتواند به دستگیری‌قاتل کمك کند .

بعدفوریا خاتمی تلفن‌میکند ومی گوید: امشب به‌یکی ازدوستان هنرمندم تلفن زدم ، صحبت‌از آن جنایت و جایزه روزنامه اطلاعات برای دستگیری قاتل بود،خیلی ها گفتند میخواهند مبلغ جایزه را بالا ببرند ، نمیدانم کسی‌تلفن کرده یانه ولی بهر حال خودمن تعهد اخلاقی میسپارم به‌یابنده ردپای قاتل ده هزارتومان جایزه‌بدهم.

وبالاخره ساعت ۱۱شب خانم خانه‌داری که‌نمیخواهد نامش را بنویسیم میگوید :

ـدرخانه مادیشب‌وامشب فقط درباره‌یک‌چیز حرف زده شد. دراین باره که‌وای به زمانه‌ما.. وای‌به‌مردی که غنچه‌ای راچنین بیرحمانه‌پرپر کند . نمی دانم تعیین جایزه باعث می شود که این مرد دستگیرشود یانه ؟ امابهمان مبلغی که شما تعهد کرده‌اید تعهد می کنم که بهر ترتیب به یابنده رد پای قاتل اصغر صلاح‌بدانید ـ دادن جایزه به یابنده رد پای قاتل باخرج کردن درراهی که اصولا مانع وقوع این قبیل جنایات گردد-برسد.

خداحافظ آقای تلفنچی

ساعت نزدیک به نیمه شب است. در مواقع دیگر کارشب روزنامه در ساعت ده خاتمه‌می‌یابد، اما امشب هیات تحریریه تا ساعت ۱۲یکروندکار کرده‌است. جمع مبلغی را که برای جایزه ـ دادن به یابنده قاتل تعهد شده بررسی میکنیم .

ـ دوازده میلیون ریال !

کار را تعطیل میکنیم اما قبل از ترک روزنامه یکی می‌گوید:

ـ تلفنچی‌امشب خیلی‌خسته شدند. به آنها شب‌بخیر بگوئیم.

پیشنهاد اورا عملی میکنیم :

ـ شب به‌خیر آقای.... خسته نباشید.

ـ متشکرم ... اصلا خسته نشدیم ... شب خوبی بود. کم اتفاق می‌افتد که آدم بفهمد که جامعه در برابر هر یک قاتل هزاران انسان نوعدوست و با عاطفه دارد.

یک توضیح

تاکنون ۱۰۰۰۰۰۰ ریال بعنوان جایزه برای کسی که رد پای‌قاتل اصغر را پیدا کند جایزه تعهد شده است ، از این مبلغ صدهزار ریال تعهد روزنامه اطلاعات و بقیه تعهد اشخاصی است که نامشان در گزارش ذکر شده‌است روزنامه اطلاعات جایزه خود را بهرکس که رد پا را بیابد بدون هیچ قید و شرطی تقدیم میکند . البته درصورتیکه یکی‌از ماموربن انتظامی قاتل را پیدا کند پرداخت جایزه منوط به موافقت سازمان متبوع اوست.

شناسنامه جنایت

مشخصات مقتول : طفل ، پسر ، ۶ ساله ، نام : اصغر
محل جنایت : ضلع غربی شترخوان ، داخل کوره‌های آجرپزی خراب شده
تاریخ جنایت : بعد ازظهر جمعه اول تیرماه ۱۳۵۲
تنها شاهد علیه جنایتکار : حمیدرضا همبازی اصغر که برای اینکه قاتل اورا نشناسد سرش را تراشیده است.
زمان کشف جنایت : ساعت ۶ وسی دقیقه بعد از ظهر روز شنبه .
مشخصات قاتل : مردی آبله‌رو ، بلندقد ، لاغراندام، تنها شاهد ماجرا میگوید چهره زشتی دارد .
بازپرس مربوطه : آقای صومعه‌سرائی بازپرس شعبه ۲۷ دادسرای تهران

فقط با ۹ درصد بهره
بانک عمران
بدارندگان حساب تشکیل سرمایه
برای هر منظور و مصرفی ، ۵ برابر موجودی پس انداز
تا ۳,۰۰۰,۰۰۰ ریال
وام طویل المدت میپردازد

از صبح ه شنبه فقط در
سینما ونک
نخستین سینمای مبله و ممتاز ایران
فیلمی جسارت آمیز که غوغای آن در همه جا خواهد پیچید
ناتالی وود . الیوت گولد . دایان کانن . رابرت کالپ در فیلمی بکارگردانی: پل مازورسکی

باب، کارول، تد و آلیس
BOB & CAROL & TED & ALICE رنگی - موزیك از: گویتسی جونز - محصول کمپانی کلمبیا
تماشای این فیلم برای اشخاص کمتر از ۱۸ سال ممنوع است

آغاز هفته سوم
نمایش در
سینه موند
سینما مخصوص کودکان و نوجوانان و خانواده ها
یك فیلم مفرح که خستگی شما را از تنتان خارج میکند .
گربه عینکی
رنگی . محصول چکوسلواکی

برنده جایزه بهترین فیلم از فستیوال فیلم کودکان تهران

گزارشهای امروز از مسائل سیاسی جهان

سرمقاله

درخت در حمایت قانون!

دیروز، لایحه‌یی از طرف دولت به مجلس تقدیم شد که براساس آن قطع درخت مشمول مجازاتهای سنگینی قرار خواهد گرفت. بهنگام تقدیم این لایحه، وزیر کشاورزی و منابع طبیعی شرح مبسوطی در اهمیت درخت و شان و حرمت درخت نزد ایرانیان قدیم ایراد کرد و خاطرنشان ساخت که مقتضیات دوره کنونی ایجاب میکند لوایحی متناسب با «رنگ تازه و دید جدید جامعه متجدد ما» تهیه و تقدیم شود و لایحه درخت ازین جمله است .

همانطور که آقای وزیر کشاورزی اشاره میکند در ایران قدیم نسبت به غرس درخت و حفظ درخت توجه زیادی مبذول میشد و دوچندان که غرس درخت را خوش یمن میدانستند از قطع درخت بیزار بودند و یک عقیده‌یی میان مردم رواج‌داشت که هرکس درختی را قطع کند از عمرش کاسته خواهد شد : « درخت‌افکن بود کم زندگانی »!

این عقیده اگر آن روز جنبه خرافی داشت، امروز پایه و مبنای علمی پیدا کرده و قطع درختان حقیقتا به‌منزله کاستن از عمرآدمیان است. مبنای احترام به درخت و مذمت قطع آن‌در روزگاران گذشته را میتوان اینطور تعبیر کرد که چون ایران همیشه یک سرزمین‌نسبتا خشک و کم‌آب بشمار می‌آمده اولا پرورش یک درخت مستلزم صرف وقت و زحمت بوده و ثانیا درخت در تلطیف هوا تاثیر فراوان داشته است. واما امروزه درمقابل ضایعات صنعتی و عوامل‌مختلفی که محیط زندگی انسان را آلوده میسازد درخت یکی از موثرترین وسایل‌دفاعی است که بشر در اختیار دارد . همچناکه میدانید مسئله حفظ محیط زیست و مبارزه با آلودگی آب و هوا را اکنون تمامی ملل‌عالم یک مسئله کاملا جدی قلمداد میکنند و درین زمینه بشر دست به یکتلاش وسیع همگانی زده که از مظاهر آن تشکیل کنفرانسها و سمینارهای متعدد بین‌المللی است. درکلیه این سمینارها یک اصل کلی موردانفاق است و تاکید و تبلیغ میشود که جوامع صنعتی اگر بخواهند بین زندگانی سالم و زندگانی مرفه و مدرن که مشروط به توسعه صنعتی است ارتباط منطقی برقرار کند چاره‌یی ندارد بجزآنکه هرچه بیشتر در توسعه فضای سبز بکوشد.

علیرغم آن معتقدات واین‌مقتضیات جدید، متاسفانه از مدتها پیش در ایران درخت ـ وبطورکلی‌فضای‌سبز ـ درمعرض کم‌اعتنایی قرار داشته است. مثلا قطع بی‌رویه درختان جنگلی ، طی یک دوره دراز که هیچگونه حساب و کتابی در کار نگهداری و حفظ جنگلها نبود، مقدار قابل ملاحظه‌یی از جنگلهای ایران را نابود ساخت که البته از چندی قبل، براساس اصل ملی شدن جنگلها و قانون ناظر براین اصل، خوشبختانه هم جنگلها و هم مراتع و بیشه‌های کشور از گزند تجاوز و تطاول محفوظ مانده‌اند .

در تکمیل این اصل انقلابی، لازم بود در شهرها و روستاها نیز ضابطه‌یی برقرار شود که درختها از گزند تیشه و تبر حفظ شوند بخصوص که در سالهای اخیر، براثر افزایش مداوم قیمت اراضی‌بایر، باغها و فضاهای مشجر بسختی در تهدید قرار گرفته‌اند و عده‌یی کارشان این شده است که اراضی مشجررا قطعه‌قطعه کرده بزمین بایری مبدل سازند و سپس در بورس زمین قرار داده مترمتر بفروشند و سود کلان ببرند !

لایحه جدید دولت طبعا به همه این مسائل پایان خواهد داد و امید آنرا تقویت میکند که بار دیگر خون سبز در رگهای زمین جریان پیدا کند و شهرها و روستاها نیز ـ همچون جنگلها ـ طراوت و سرسبزی ازدست رفته را بازیابند .

از : کومبا

نفت، برگ برنده شوروی

رمز موفقیت آقای لئونیدبرژنف در بن‌ونیزدرواشنگتن درتوانائی شوروی درعرصه مواد نفتی نیفته است. درواقع مرد شماره یك کرملین‌به‌رهبران آلمان‌وآمریکا وعده‌داده‌است که‌اتحاد جماهیر شوروی در صورت لزوم حاضراست بعد از پایان دهه فعلی نفت‌و گاز مورد نیاز دنیای غرب وژاپن‌را که‌مسلما باکمبود روبرو خواهند شد تامین کند .طرفین او در مذاکره ظاهرانسبت‌به‌این‌امر حساسیت دارندخاصه آنکه‌پروفسور جیمزای ـ‌یکنز که‌یك سیاستمدار و اقتصاددان برجسته آمریکا و مشاور طراز اول کاخ سفید در مسائل تامین سوخت‌می‌باشد ، مسئله کمبود موادسوختی رامورد تائیدقرارداده‌است.

دکترایکنز طی کنفرانسی که در ماه اکتبرگذشته دردانشگاه جرج‌تاون ایراد کرد ، کمبود های خطرناکی راکه‌دریك آینده نه‌چندان دور هم‌ایالات متحده آمریکا وهم‌دوستان آن را مورد تهدید قرار خواهد داد تاکیدنموده وآنرا بمثابه نتیجه پیشرفت های ناسیونالیسم‌واقدام به ملی‌کردن در داخل حوزه غنی‌ترین کشور های صاحب نفت‌دانست نگرانی های‌پروفسورایکنزراهمکار او والترلوی که‌قبل‌ازوی سمت‌وزیرمشاور در مسائل نفتی‌وتامین سوخت ایالات‌متحده را عهده‌دار بود مورد تائید قرارداده‌است.

نیکسون تحت تاثیر همین‌اخطار بود که‌درپیام پرسروصدای‌خود به‌کنگره درخواست‌نمود تا دروازه های آمریکا که‌تاکنون‌برروی واردات نفتی بسته‌شده‌بود دوباره بازشود .

درحال حاضر آمریکا دریی جلب‌دوستی قدرتهای عربی‌برآمده است،برخلاف آمریکاوکشور های اروپائی عضو پیمان‌آتلانتیك، اتحاد جماهیر شوروی از نقطه نظرانرژی به‌تنهائی قادراست ـ نیازمندی های خویش را برطرف سازدوحتی این‌ترس را بخود راه نمیدهدکه‌ازسال ۱۹۸۰ یك رقیب سرسخت ، شیرهای‌نفت وگاز خود رابروی آن به‌بندد. بااین‌حال دورنما هائی که‌برژنف در مورد تحویل‌مواد نفتی شوروی به جمهوری فدرال آلمان و بازارمشترك دربن‌ترسیم نمود ، ممکن‌است‌چیزی جزوعده‌سرخرمن نباشد.مرکز «سیویونفت‌اکسپورت» شوروی بموجب طرحهائی که تاسال ۱۹۸۵ تدارك‌دیده‌است ، مقادیر مهمی نفت گاز و مثان‌در اختیار مشتریان غربی خود قرار خواهد داد ، لیکن‌بموازاتی‌که میزان مصرف داخلی درخودشوروی وکشور های تازه‌آن افزایش می‌یابد ، ناگزیرخواهدشد سطح صادرات خودرا کاهش دهد ، اتحاد جماهیر شوروی هم‌اکنون مقدار معتنابهی ازگاز طبیعی موردنیاز خود را از خارج‌منجمله از افغانستان وایران خریداری می‌کند.

اگرجمهوری فدرال آلمان اخیرا موافقت نموده است که‌لوله هائی جهت‌رساندن نفت‌وگاز طبیعی روسی به‌برلن‌غربی احداث شود اینکار بیشتربدلایل سیاسی‌است که هدفش تاکید وتقویت نمودن روابط موجود میان آلمان شرقی‌و پایتخت سابق رایش می‌باشد.

آقای والترشل طی‌سفردوستانه خود به خاور نزدیك زمینه‌را باندازه کافی جهت‌آشتی مجددآلمان باکشور های عربی خصوصا بمنظور بهره‌مندساختن جمهوری فدرال آلمان ازمنابع نفتی‌که بزودی کمبود آنرااحساس خواهد نمود ـ‌هموارساخته‌است . اروپای غربی طی‌سال ۱۹۷۲ بیش از ٤۲۵ میلیون تن نفت مصرف نموده‌است ـ ودرسال جاری به‌دوبرابر این‌مقدار محتاج خواهد شد.اماتنها ۱۰در صد از این مقدار راروس ها تحویل داده‌اند وبقیه‌از خاورنزدیك تامین گردیده‌است . پیش‌بینی می‌شود که کرملین درچهارسال های آتی موفقیت های جدیدی درکشور های‌عربی‌بدست می‌آوردتاامکانات را از قدرتهای «سرمایه‌داری» سلب نماید. به هرتقدیر، موقعی‌که کشورهای تولید کننده سعی خواهندکرد تامشتریان جدیدی برای فروش کالا ی‌خوددست‌و پاکنند ونفت را به‌فروشنده‌ای که‌پول بیشتری بدهدبفروشند کرملین به رقابت با کمپانی های انحصارچی برخواهد خاست فکرایجاد یك چنین رقابتی قبلا به ذهن نیکیتاخروشچف راه یافته بود ـ‌که‌از سال ۱۹٦٤ در قاهره از «جنك طلای‌سیاه» صحبت می کردکه در آن مسکو درنظرداشت ازنفت‌اعراب بعنوان‌یك سلاح «علیه قدرتهای استعماری وکمپانی های انحصارچی کاپیتالیست‌در خدمت‌این قدرتها استفاده کند ـ کمپانی هائی که‌سعی داشتنداز ارزش‌هاو کاربومیان برای‌هدفهای‌خودخواهانه وبردگی‌بهره‌برداری کنند. شایدجانشینان آقای خروشچف مثل‌اوفکر میکنندولی‌آن رابرزبان نمی‌آورند یاموقعی برزبان خواهند آورد که به هدفهای سیاسی‌واقتصادی وسوق‌الجیشی خود دست‌یافته باشند.

از : فیگارو

ترجمه : رضا عقیلی

اقیانوس هند رنگ سرخ خورده است

استراتژی عنکبوت در اقیانوس هند

چینی ها ،امریکائیها و شورویها با استفاده از استراتژی عنکبوت در اقیانوس هند نفوذ کرده‌اند

محصولات نفتی حوزه خلیج فارس‌تاقبل از دهسال دیگر به یك میلیاردتونیم تن‌خواهدرسید. لوله‌های نفتی موجود و لوله‌های در دست‌ساختمان که بین‌خلیج فارس‌و مدیترانه و یادریای‌سرخ و مدیترانه مشغول نصب آنندو حمل‌ونقل ازکانال سوئز بر فرض که‌فردا کانال سوئز را بگشایند و در تعمیرآن اقدام کنند کفاف‌حمل نیمی از نفت تولیدی حوزه خلیج فارس را نخواهد دادوشاید کلیه نفت حمل شده از راه لوله ها و کانال سوئز به زحمت به‌نیم میلیون تن‌میرسد.

کانال برای عبور و حمل‌ونقل کالا های‌بازرگانی«خشك »نقش بزرگی را ایفا می کندولی در مورد حمل نفت به مقصد اروپا وآمریکا هیچ نقش مهمی بعهده ندارد نه‌بخاطر آنکه در تکنیك بوجود آمده غیر قابل‌برگشت است نفت‌کش های غول آسا بمقصد غرب راه‌دماغه«امیدنیك» راپیدا کرده‌اند.

بازی که هم اکنون‌دراقیانوس هندمیشودبر همه ناشناخته‌است. راهی که تنگه هرمز را به دماغه امیدنیك وصل‌میکندبسیار طولانی‌است.

فعلا تمام قدرتهای بزرك‌جهان می‌کوشند مواضع جدیدی به دست آورند . اقیانوس‌هند ، نقطه عبوراجباری‌نفت‌خلیج‌فارس به‌محل مواجهه این قدرت ها درسال های آینده خواهدبود.»

پرچم سه رنك فرانسه فقط تادو ماه دیگر برفرازستادژنرال «فلادانا» که «مرکز عصبی‌نیرو های‌فرانسه » در جنوب اقیانوس هندبشمار می رود، در اهتزاز خواهدبود .اول سپتامبرآینده بموجب پیمان های تازه‌همکاری های فرانسه و ماداگاسکار و لغوپیمان دفاعی مجسمه ژنرال «گالنی » که در مرکز جزیره چشم بافق دوردست دوخته‌است، این جزیره بزرك راترك‌خواهد گفت .

ژنرال «بیژار » که همیشه «اربابان » چهار هزار وپانصد سرباز فرانسوی بوده و در ماداگاسکار توقف داشته‌اکنون که هنگام‌عزیمت‌فرارسیده‌است کمترین تاثر خاطری ندارد . روی‌نقشه‌ای که در اطاق‌ژنرال نصب‌است خط سیر کشتی ها **را از کانال موزامبیك که‌روزانه بطور متوسط ۳۳۰ کشتی عبور میکنندو ۲۰فروند آن نفتکش است‌نشان میدهداین کشور و کشور های تانزانیا ، زامبیا ، یمن جنوبی (عدن)وسومالی و جزیره‌موریس برنك سرخ‌ویمن شمالی (صنعا)و باز هم سومالی وجزیره موریس به رنك گلی رنگ‌آمیزی شده که رنك‌اولی منطقه نفوذو جای پای چین و دومی‌جای پای شوروی را نشان میدهد. قسمتی هم سبز رنك است‌و آن منطقه نفوذ‌انگلو ـ ساکسون‌هاست که «کنیا » و اتیوپی ومخصوصا تخته‌سنك کوچك «دیگوگارسیا » که‌سر ازمیان آبهای اقیانوس هند بدر آورده‌وبازهم سومالی و موریس جزاین منطقه‌است سومالی و موریس با هر سه‌رنك‌رنگامیزی شده‌است .رنك آبی منطقه‌نفوذ فرانسه است‌و «رئونیون »مجمع الجزایر «کوموره »و مقداری جزایرغیر مسکونی و برخی نقاط دیگر برنك آبی است . و بالاخره رنك زرد که مشخص کشور های سفید پوست‌نشین رودزیا و افریقای جنوبی و موزامبیك است.**

استراتژی عنکبوت

کشور های بزرك جهانی که مناطق‌نفوذشان را در اقیانوس آرام بر شمردیم دیگر حاضر نیستند برای بدست آوردن منطقه نفوذ جدید بایکدیگر درگیری مستقیم پیدا کنندولی‌با حوصله مقاصد خود را بالجام بازیهای غیر مستقیم دنبال‌می کنندواین‌روش را « استراتژی‌عنکبوت »نامیده‌اند که‌بوسیله چینی هاوشوروی هاوامریکائیان اصلاحاتی در آن به عمل‌آمده است بنابراین هرکدام تاریخ رامی‌تنید ودر حال حاضرقوانین همزیستی مسالمت‌آمیز رارعایت می‌کنند .

کیپلینك شاعر بریتانیائی لابه‌کنان میگفت : مرا هم با خود به هرکجای شرق سوئز که‌باشد ببر » .اما بریتانیای کبیر که به‌غرب کشیده بود گوش شنوا برای شاعر خود نداشت.امریکائیان بعدازسیصد سال سیادت اروپائیان مخصوصا انگلیسی هابراقیانوس آرام ، بی‌آنکه‌شتاب بخرج‌دهد جانشین آنهاشدند وپرچم خود رابجای پرچم آنهاباهتزازدرآوردند تنها مسئله‌تغییر پرچم نبود بلکه امریکا نمی‌خواست خلاء حاصله راروس ها وچینی هاپر کنندلذا واشنگتن بااجرای نظریه‌ای‌که نام «دکترین‌نیکسون » معروف است پیشاهنگانش را در ژوئیه ۱۹٦۹ به «گوام»روانه کرد وقتی سیاست خارجی کاخ سفید را زیر ذره‌بین بگذاریم می‌بینیم که امریکا سوگند یاد کرده است که از افریقا و بخصوص از افریقای شرقی دفاع کند و آنها را از خطرات «کمونیست ها» ، «مارکسیست‌لنینیست‌ها»یامائوئیست ها محافظت‌نمایدو این‌جنگ مقدس صلیبی دائمی ،مغرب زمین علیه «سرخ‌ها» است .

امریکا بنام اجرای‌این اصل‌بزرگ «شاهکار های محافظت‌شده» تهیه کرده که مهمترین آنها «اتیوپی» هایلاسلاسی دویست و بیست و نخستین نسل حضرت سلیمان‌است. اتیوپی کنترل تنگه باب‌المندب را بدست گرفته و گوش به سروصدا های‌آنسوی اقیانوس دوخته‌و بنجه برگلوی دریای سرخ نهاده است .

آدیس‌آبابا شصت در صد ازکمك نظامی و بیست درصد از کمك های فنی که امریکا به‌مجموع‌قاره افریقا اختصاص داده به تنهائی دریافت میکند .

اسرائیلیان نیز در صفوف‌ارتش اتیوپی حضوردارندالبته تعدادشان از هشت هزار امریکائی که در ارتش اتیوپی مصدر کارند کمتر است ولی‌بهر حال‌درموارد ضروری واضطراری که جنبه حیاتی در میان باشد وجودشان بسیار موثر است .

امریکائیان از طول ساحل‌شرقی افریقاخودرابطرف «کنیا»لغزانده‌اند وازاستقبال بریتانیابهره‌مندشده‌اند. جای پای آنها همیشه محکم بوده زیرا مساعدتها و مزایای شوروی ها همیشه بابی‌اعتمادی شدید پرزیدنت «کنیاتا»برخورد کرده است از چهل و پنج میلیون دلار اهدائی مسکو تنها نقشه‌ای که به مرحله عمل‌درآمده بنای یک بیمارستان است و بس .

«ناسا» (مرکز فضائی امریکا) در ده کیلو متری مرکز جزیره ماداگاسکار ایستگاه ضبط علائم و صدای «تراکینگ» ماهواره‌هانصب کرده که این دستگاه کنترل و گیرنده تا جزیره موریس گسترده شده و بریتانیا بموجب پیمان‌دفاعی از یک «رله» قوی مخابراتی که قسمت‌وسیعی‌ازاقیانوس رابوشانده استفاده میکند و با اینوسیله دائما بانیروی دریائی سلطنتی در تماس است.و بالاخره در «جیگوگارسیا» همان تخته سنگ بزرگی که ازمیان آبهای اقیانوس سربدرآورده و برای مدت پنجسال بوسیله جزیره موریس «به‌عاریت یا بعنوان وام گرفته شده» انگلوساکسون ها با شتاب هرچه تمامتر یک فرودگاه دوهزار و پانصد متری یک پایگاه زیر دریائی ساخته‌اند و تقریبا چهار ماه است که یک ایستگاه مخابراتی درآنجا تاسیس‌کرده‌اند.

عنکبوت همچنان به‌تنیدن تارها مشغول است . ولی آیا تارهایش بقدر کافی بلند و گسترده است؟ یک کارشناس شوروی ادعا کرد که امریکائیان بدون تردید در اقیانوس آرام قدرت بزرگی بشمار میروند ولی در اقیانوس هندهنوز چنان قدرتی پیدا نکرده‌اند .

نظریه کارشناس شوروی کاملا مطابق با واقع نیست و در عین حال کاملابرخلاف واقع هم‌نیست. آنچه مسلم است اینستکه بیروزی شورویها درخشانتر و چشمگیرتر بوده است ضمنا نقدتر .

در محافل سیاسی جهان

واشنگتن

خلبانان یمن‌جنوبی

افشای خبراینکه خلبانان یمن جنوبی درکوبامشغول تعلیم دیدن هستند در محافل سیاسی واشنگتن اینطور تعبیرشده‌است که‌امریکا بشدت‌نگران اوضاع‌این کشور شده‌است. یمن جنوبی دارای‌افراطی‌ترین رژیم‌دست چپی است‌وتنها رژیم مارکسیستی دنیای عرب بشمار میرود . بطوری که واشنگتن‌پست نوشته و باتاییدمحافل‌مطلع روبرو شده اخیرا محموله های‌اسلحه ازکشور های‌شرقی به‌یمن‌جنوبی سرازیرشده‌و همین امراست که نگرانی محافل امریکائی‌رابرانگیخته است.

بیروت

جنك در عراق

درمحافل سیاسی بیروت صحبت از تجدید قریب‌الوقوع جنك‌بین کرد های عراق‌وارتش این کشوراست ازروزیکه مصاحبه ملامصطفی‌بارزانی باواشنگتن‌پست‌منتشر شدبرای هیچکس‌تردیدباقی نمانده که‌وقوع جنك بزرك نزدیك‌است ۲روزبعد از انتشار مصاحبه ملامصطفی‌روزنامه المحرر چاپ بیروت که به سازمان های فلسطینی‌وابسته است‌ضمن حمله شدید باونوشت ملامصطفی اگرنوشته های واشنگتن‌پست را تایید نمی‌کند بایدآن را فورا تکذیب کند. اماسکوت ملامصطفی نشان آنست‌که رهبر کرد های عراق‌قصد عقب‌نشینی ندارد ملامصطفی درآن مصاحبه گفته بود : اگرامریکا باوکمك نظامی بدهدوی مناطق‌نفت‌خیز کرکوك راکه متعلق‌به‌کرد هاست تصرف خواهد کرد.

آتن

نگرانی و خوشحالی

مخالفت سنای امریکا بارژیم نظامی یونان که‌اخیرا جمهوری هم شده‌است در محافل آزادی‌خواهان یونان بااستقبال گرمی روبروشد .

سنای‌امریکا تبصره‌ای به لایحه کمکهای خارجی امریکافزود که در آن از دولت امریکا خواسته شده سیاست خودرانسبت به رژیم یونان عوض کند .وازحمایت از آن دست‌بردارد .

این‌امر در آتن بانگرانی روبروشده باید توجه‌داشت از هنگام اعلام‌رژیم جمهوری دریونان مخالفت بانظامیان حاکم‌این کشورکه حتی از حمایت ارتش هم برخوردار نیستند‌دوچندان شده‌است.

واشنگتن

عکس‌العمل نیکسون

در محافل نزدیك به کاخ‌سفیدواشنگتن گفته‌میشود که‌نیکسون بدون تردید در برابرحملات تند وبی امان «جان‌دین» مشاور سابق خودعکس‌العمل شدیدنشان خواهد داد از چگونگی این عکس‌العمل اطلاع‌دقیقی دردست‌نیست اماباید‌بیاد داشت که‌نیکسون چندی قبل گفته بود ازحوادث پشت‌پرده ماجرای واترگیت چین های‌ناگفته‌زیادی میداند که در صورت لزوم از افشای آنها خودداری‌نخواهد کرد.

برخورد دوستانه برژنف و پمپیدو

اندرونیکف مترجم دیده میشوند.

لئونید برژنف دبیر کل حزب کمونیست‌شوروی‌درفرانسه بااستقبال گرم پمپیدو رئیس جمهوری و سایر مقامات رهبری فرانسه قرار گرفت . عکس از نخستین رهبران دو کشور فرانسه و شوروی گرفته شده . در سمت چپ اندره گرومیکو وزیر امور خارجه و در وسط برنس الکساندر عکس رادیوئی اطلاعات

مطبوعات دنیا در اطلاعات

Herald Tribune

اعتماد آمریکا به شوروی

برژنف، امریکائیها را درآغوش کشید ودر تلویزیون و در تماس با خبرنگاران مطبوعات گفت که آنها را دوست دارد و بشدت به آنها علاقمند است .

باتوجه به تهدید چین در مرز های شوروی واقتصاد ضعیف این کشور نباید از تلاش برژنف برای نزدیکی‌شوروی به امریکا متعجب شد چون آینها خود انگیزه های اصلی‌برای کشش شدید شوروی به طرف امریکا هستند .

امریکا نیز با خروج از ویتنام میخواهد به نقش خود به عنوان « پلیس بین‌المللی » پایان دهد و با رقیب‌سرسخت دیرین خود به توافق برسد و همکاری را با آن آغازکند.

ولی در هر صورت باید احتیاط کرد زیرا خروشچف نیز ۱٤ سال پیش در ملاقات خود باآیزنهاور با چهرمخندان گفت که عصر جدیدی آغاز شده است ولی این مانع نشد که شوروی موشک های خطرناک وتهدید کننده خود رابه کوبا بفرستد .

این درست است که عصر جنگ سرد رابابد پایان یافته دانست ولی هنوز زود است که امریکا به شوروی بطور کامل اطمینان کند .

DAILY EXPRESS

اعتراض به‌آزمایشهای اتمی فرانسه

اینطور که می نماید ، فرانسه بدون توجه به رای دادگاه لاهه که آزمایشات اتمی این کشور را در اقیانوس آرام منع کرده است و همچنین اعتراض شدید ، استرالیاو زلاند نو و دیگر کشور ها همچنان خود را برای آزمایشات اتمی آماده میکند و تصمیم دارد برنامه‌این آزمایشات‌راادامه دهد ، دولت های استرالیا و زلاند نو تصمیم گرفته‌اند چند کشتی به منطقه‌ای که آزمایشات اتمی در آن انجام می‌شود بفرستند و بابن ترتیب به آزمایشات اتمی فرانسه اعتراض کنند ، کشتی استرالیائی که برای اعزام به منطقه آزمایشات اتمی انتخاب شده است ۲۱۰ سرنشین دارد قبلا تعداد سرنشینان این کشتی ۲۲۳ نفر بود ولی ۱۳ نفر از آنها از سفر با کشتی خودداری کرده‌اندو برای اولین بارآزمایشات اتمی فرانسه موجب‌شده است‌که یک گروه ازملوانان نیروی دریائی استرالیا از دستورات مافوق سرپیچی کنند .

دولت فرانسه تاکنون نسبت به تمام تهدیدات و اخطار های کشور های معترض به آزمایشات اتمی بی‌اعتنا مانده است و برای این آزمایشات مقدمات کار را فراهم کرده است ولی هنوز تاریخ دقیقی را اعلام نکرده‌است و به‌کشتی هاو هواپیماهائی که از منطقه آزمایشات اتمی میگذرندهیچ گونه اخطار قبلی نداده است . مثل این است که دولت فرانسه به عمد تاریخ آزمایشات را اعلام نکرده است تابیبند معترضین به ادامه این آزمایشات تا چه حد جدی هستند و آیا بواقع کشتی های استرالیائی و زلاندنو به‌محل‌آزمایشات فرستاده میشوند ؟

ممکن است دولت فرانسه تا مدتی تاریخ‌آزمایشات‌اتمی راعقب بیاندازد ولی‌اینطور که‌استنباط‌میشود .این آزمایشات را انجام خواهد داد و از آنها منصرف نخواهد شد .

THE GUARDIAN

London Tuesday June 19 1973 5p.

دوکره درسازمان ملل

علیرغم بحرانی که اخیرا در روابط دو کره بوجودآمده دولت های کره شمالی و جنوبی همچنان درراه تحکیم روابط خود و اتحادی که آرزوی مردم‌این سرزمین تقسیم شده‌است میکوشند، یکی از اقدامات قابل ستایش و مهم ومورد توجه دولت کره جنوبی این‌بود که اخیرا اعلام کرد باطرح مسئله عضویت کره شمالی در سازمان‌ملل دیگر مخالفت نخواهدکرد. این سیاست توسط شخص رئیس‌جمهوری کره جنوبی ،پارک چونگ‌هی اعلام‌شد .

کره جنوبی در گذشته همیشه یکی از مخالفین سرسخت پیوستن کره شمالی به سازمان ملل بوده است .

در حقیقت تصمیم دولت کره جنوبی دایر به‌عدم مخالفت با عضویت کره شمالی‌در سازمان ملل متحد بدنبال تلاش دو کشور برای بهبود و مناسبات خودو تحکیم آنو فراهم آوردن زمینه اتحاد آنها است که چندین ماه‌پیش مطرح شد .

بهبود روابط دوکره و کاهش تضاد بین این‌دو کشور که باوجود پیوستگی های فراوان وابسته به‌دوبلوک متضاد شرق وغرب هستند نتیجه مشخصی از نزدیکی مسکو و واشنگتن وپکن وواشنگتن است، حال‌که قطب های بزرك واصلی کمونیزم و سرمایه داری راه مسالمت رایافته وحفظ صلح‌جهان را در سایه همکاریهای بیشتر و رفع اختلافات از طریق مذاکرات میدانند و همکاریهای گوناگونی در زمینه های‌متعدد بین آنها بوجود آمده است کشور های وابسته به‌این بلوک صحیح و منطقی نمیدانند که همچنان جنگ سرد گذشته را ادامه دهند .

از : احسان عبدالقدوس

ترجمه : تسهرام

اعراب تسلیم نمیشوند

مذاکرات نیکسون‌و برژنف هیچ چیزرا تغییر نداد

شاید بزرگترین انگیزه‌ای که اتحاد شوروی را واداشت تا با جهان سرمایه‌داری ازدر دوستی درآید این بود که بتواند از این راه رفاه ملت شوروی را تامین و برمشکلات رشد کشور در رشته‌های کشاورزی و صنعتی و اقتصادی غلبه کند، مشکلاتی که در داخل اتحاد شوروی تا سرحد خطر رسیده است.

و بدون شك برژنف نمیتواند این دوستی باجهان سرمایه‌داری را تضمین کند، مگر اینکه ابتدا با ایالات متحده امریکا، بعنوان قدرت برتر این جهان دست دوستی دهد، همچنانکه ایالات متحده امریکا نمیتواند دوستی با جهان کمونیسم را برای خود تضمین نماید، مگر اینکه ابتدا دست اتحاد شوروی وچین را بفشارد.

ایالات متحده امریکا به همان میزان نیاز به دوستی با اتحاد شوروی دارد که شوروی نیاز به دوستی با امریکا دارد. و شاید علل و انگیزه‌های آنها یکی باشد. زیرا ایالات متحده امریکا هم از مشکلات رشد رنج میبرد گرچه این مشکلات منحصر به مشکل گشودن بازارهای خارجی وحمایت از بازارهای داخلی است که در اثر پیشرفتهای بزرگ صنعتی و بازرگانی دول بازار مشترك اروپا و ژاپن بدست آمده وپرزیدنت نیکسون را وادار ساخته که میزان مالیات را بر کالاهای وارداتی ازاین کشورها بالا برد و ناچارش ساخت که بسوی گشودن بازارهائی در جهان‌کمونیسم و فروش اسلحه حتی به کشورهای عربی روی‌آورد.

همچنین بدون شك اقدام برژنف به برقراری دوستی باایالات متحده امریکا تاسرحد عقدموافقتنامه‌های طویل‌المدت وسپس پایان‌بخشیدن به‌جنگ سرد و دنبال کردن سیاست دریافت وام از دولت‌های‌اروپائی و ایالات متحده امریکا بار سنگینی را به دوش بودجه اتحاد شوروی میگذارد و تحمل این بار یکی‌از نشانه‌های قدرت است.

قدرتی را که اتحاد شوروی بطور مطلق به‌آنها تکیه دارد، قدرت نظامی است... و این قدرت بنظر تمام‌ناظران معادل قدرت‌ایالات‌متحده‌امریکااست، گرچه در مورد بعضی سلاحها ازقبیل‌موشکها وزیردریائیهای اتمی برآن برتری دارد . همین قدرت شوروی را وامیدارد که به هر معامله و دوستی دست بزند و هیچگونه وحشتی از تجاوز علیه موجودیتش بخود راه ندهد و شاید همین میزان از قدرت که اتحاد شوروی به‌آن رسیده بود و استالین تمام امکانات دولت را برآن تکیه میداد باعث شد که اتحاد شوروی دچار مشکلات رشدی شود که امروز از آن رنج میبرد و همین‌انگیزه است که شوروی را وامیدارد تا برای گفتگو در مورد محدودیت تسلیحاتی اصرار ورزد .

و در کنار این انگیزه قوی که اتحاد شوروی به آن تکیه دارد، گرایشش بسوی‌همکاری با ایالات‌متحده امریکا و طرح پایان‌بخشیدن بجنگ‌سرد، اتحادشوروی را واداشت تا روشهائی دال بر گذشت و چشم‌پوشی را دنبال کند و گروه زیادی از ناظران این روش را دلیل ضعف سیاسی بحساب آورند .

مثلا . . . . .

چند روز قبل از مسافرت نیکسون به مسکو در مامه سال‌گذشته ناوگان امریکا،بندرهای ویتنام‌شمالی‌را محاصره و راههای بسوی آن را بوسیله مین قطع نمود. همان بندرهائی که از کشتیهای شوروی حامل اسلحه و کمک به ویتنام شمالی استقبال میکرد.

این محاصره باعث عقب راندن کشتی های شوروی و حتی منجر به حوادثی شد که عده‌ای‌از ناویان شوروی در آن کشته شدند .

چنین انتظار میرفت که اتحاد شوروی‌اقداماتی علیه مسافرت نیکسون به مسکو اتخاذ کند و تقاضا نماید که مسافرت نیکسون لغو گردد و یا به تعویق افتد ویا اینکه محاصره ویتنام از بین برود .. .ولی گذشته از این سران اتحاد شوروی بخوبی می ـ دانستند که اکثریت مردم اسرائیل یهودیانی هستند که از کشور های عربی مهاجرت کرده بودند پس چگونه اعراب حق مهاجرت را به یهودیان دادندولی شوروی این حق را ندهد .

با تمام این احوال اتحاد جماهیر شوروی‌روشی را دنبال کرد که نشان دهد به دوستی خودباعراب پای‌بند است.این دولت میدانست‌که هدف ازمهاجرت یهودیان آن است که سربازانی برای جنگ باعراب تعبیه شوند ، بهمین جهت شوروی ابتدا بافرادی‌از یهودیان اجازه مهاجرت داد که عمر آنها قدرت جنگی به آنان نمیدهد ، ولی فشار صهیونیسم بر شوروی افزایش یافت وشوروی در تصمیم خود تجدید نظر کرد و اعلام نمود یهودیان میتوانند هیچیك از این کار ها صورت نگرفت و مسافرت نیکسون در تاریخ تعیین شده انجام یافت و مورد استقبال گرم قرار گرفت و این مسافرت‌به‌هدف های خود نائل گشت .

مهاجرت یهودیان

تقاضای مهاجرت یهودیان شوروی به اسرائیل همیشه با علاقه شوروی به دوستی با اعراب برخورد میکرد . بدون شك مهاجرت حقی‌ازحقوق انسانی است و هرانسانی گرچه یهودی باشد حق مهاجرت دارد ، اتحاد شوروی هم علیه اسرائیل اعلام جنگ نداده بود تا مانع این مهاجرت شود.

مهاجرت کنند بشرط آنکه مالیاتی معادل هزینه‌ای که دولت برای تحصیل آنها پرداخت کرده‌بپردازند. وبالاخره فشار سازمان های یهودی و صهیونیستی به فشار امریکائی و بطور رسمی ا زطرف سنای امریکا تغییر شکل یافت و مجلس سنا اعلام کرد تا زمانیکه مالیات بر مهاجرت یهودیان از شوروی لغو نگردد ، عقد قرارداد های بازرگانی وصنعتی با شوروی متوقف میگردد ، در نتیجه شوروی‌باین تصمیم گردن نهاد و مهاجرت یهودیان را به اسرائیل آزاد ساخت.

وضعی که باینکه میان‌اعراب و اسرائیل‌وجود دارد ، نمیتواند پذیرای اجرای هرگونه توافقی‌میان مسکو و واشنگتن باشد زیرا این وضع با وضعی که میان آلمان شرقی و غربی و کرشمالی‌و جنوبی وجود دارد اختلاف فاحشی دارد زیرا این دولتها همه با همدیگر درداخل سرزمین‌های خویش اختلاف پیدا کردند و ملتی‌از سرزمین خویش بیرون رانده نشد و ملتی بر سرزمین ملت دیگر تسلط نیافت...

مشکل اعراب یک مشکل سیاسی ویاایدئولژی یا بین‌المللی نیست ... مشکل سرزمین است .

البته ادعا نمیشودکه اطلاعات تازه‌ای‌پیرامون توافق نیکسون و برژنف در مورد اعراب و اسرائیل در دست است ، همچنین نمیتوان فرض کرد که اتحاد شوروی اعراب را فروخته و یا ازدوستی آنان صرف نظر کرده است ولی در هر حال‌دوستی مطلبی است و مسئولیت مطلبی دیگر ، اعراب به دوستی اتحاد شوروی تکیه دارند و اسرائیل به مسئولیت ایالات متحده امریکا آنطور که من‌تصور میکنم پس از گفتگو های سران دو ابر قدرت‌وضع همچنان باقی است زیرا نه اتحاد شوروی به مسئولیت امریکا در قبال‌اسرائیل خدشه زد و نه امریکا به مسئولیت شوروی در قبال اعراب ایراد گرفت .

اعراب در مقابل وضع موجود تسلیم نمیشوند و بدون شك در این باره طرحی دارند ...

اسرائیل هم مایل نیست مخالفت اعراب با وضع موجود همچنان ادامه یابد .. وآنهم طرحی دارد..

رادیو و تلویزیون

مهستی :

ترانه‌ای خوب است که مردم آنرا بپسندند!

مهستی (خواننده)

این ثانیه‌ها ، دقیقه‌ها بجون من نیش می‌زنند
می صحرای خشك عمرمو خیش می زنند

برای من این ابهام پیش آمد که آیا واقعا این ثانیه‌ها بجان مهستی خواننده زیبا وخوش صدای مانیش می‌زند.

صدایش مثل آوازش گرم و دلنشین است‌و معتقد است که ثانیه ها و دقایق بجان‌همه نیش می زنند بعضی نمیدانند وبعضی نمی‌خواهند بدانند که ثانیه ها باآنها چه‌می‌کنند.

میگوید از کودکی آواز میخواندم تاآنجا که احساس کردم درون من مملو از فریاد است درس موسیقی وآواز نخوانده‌ام ولی همان فریاد ها انگیزه خواندن من شدند .

ـشاید درست بگوید قسم ، ساقی ، دیگه‌بسمه اینها فریاد های موزون مهستی هستند که چون از دل برمی‌خیزد بردل می نشیند . می‌گویم باترانه هائی‌که شعر شکسته دارند بیشتر موافقی یا با تصنیف هائی‌که کلمات ادبی در آن زیادتر است

میگوید: زبان مردم زبان من است‌و من باید با زبان آنها صحبت‌کنم واگر بیایند مردم رابزبان دیگری عادت دهند من نیز به آن زبان بامردم سخن خواهم‌گفت ، من ساکت نمی توانم باشم.

در موردترانه‌های مبتذل و عوامانه از اوسئوال می‌کنم می‌گوید:

ـ من بهترین مرجع راقضاوت مردم میدانم قضاوت‌آنها معیاری برای تعیین بدوخوب است‌ممکن است که‌یك‌اثر هنری ظاهرا مدتی مدروز باشد ولی اگر از نظر اصول ترانه‌سرائی‌بی ارزش باشد، از خاطره ها محو میشود.

سریالهای جدید تلویزیون

ازاین هفته شاهد نمایش چند سریال جدید در برنامه تلویزیون خواهیم بود .

میدل‌مارچ

● براساس یکی از آثار مشهور «جرج‌الیوت» نویسنده مشهور انگلیسی بنام «دوروته‌آ» یک مجموعه تلویزیون توسط «جان‌گرافت» تهیه و کارگردانی شده است که از پنجشنبه این هفته بنام «میدل مارچ» از برنامه دوم تلویزیون نمایش داده میشود. میچل‌دوتریس ، کلیوگراهام ودرک فرانسیس بازیگران این سریال هستند که بجای فیلم مزرعه اسپانیائی نمایش داده میشود.

نظر و ضدنظر

●نظر وضد نظر نیزیک سریال جدید تلویزیونی است که از اینهفته در پنج قسمت یکساعته نمایش داده میشودنظر و ضدنظر اثر آلدوس‌هاکسلی است که لیندون بروک وشیلا گرانت درآن بازی میکنند این فیلم بجای مجموعه «دوران تحصیل تام‌براون» روزهای سه شنبه ساعت ده بعد از ظهراز برنامه دوم نمایش داده میشود و قسمت اول‌آن پسران ، دختران طلائی نام دارد .

ماجراجو

● از جین‌باری بازیگر معروف سریال های دیگری بنام ماجراجو روز های سه‌شنبه ساعت ده و پنجاه و پنج دقیقه از برنامه اول نمایش داده میشود .

جین‌باری درماجراجو نقش یک هنرپیشه سینما را بازی میکند که در ضمن پلیس مخفی نیز هست .

در محافل روشنفکری

زنبورك !

در محفلی صحبت از این بود که فیلم زنبورک ساخته فرخ غفاری قبل از نمایش در ایران به پاریس‌فرستاده شد و آنرا در سکنما تک نمایش دادند اما متاسفانه این فیلم مورد پسند قرار نگرفت .

راوی میگفت که تهیه‌کنندگان فیلم بهتر بود این فیلم را در ایران نمایش میداند چون بعلت دارا بودن سوژه‌کمدی و ایرانی بیشتر مورداستقبال قرار می‌گرفت .

فروش تمبر بخاطر کتاب

یکی از نویسندگان که کلکسیون جالبی از تمبر دارد ناچار شد مجموعه زیبای‌تمبرهایش رابقیمت‌نازلی بفروشد در یکی از محافل گفته شد که این نویسنده‌پول حاصله از فروش تمبرها را برای انتشار کتابش که شخصا آنراچاپ میکند‌بکار خواهد برد ورندی گفت که کتابها روی دستش میماند چون عاملی برای پخش و توزیع ندارد .

قیچی آخرین تانگو

در جمع عده‌ای گفته شد که بیش از ثلث فیلم آخرین تانگو در پاریس قیچی شده است یکی میگفت آنقدر از آخرین تانگو حرفزدند که اگر خود فیلم را نمایش بدهند مردم قبول نخواهند کرد که این فیلم همان‌آخرین تانگو در پاریس است در صورتیکه جمعی ازدوستان که این فیلمرا قبل ازسانسور دیده‌اند این شایعات راتائید نمی‌کنند و میگویند « آخرین تانگو در پاریس » جدا از چند صحنه سکسی یک فیلم معمولی و پیش پا افتاده خواهد بود.

استخدام پزشك جراح

شیر و خورشید سرخ شهرستان نائین برای تامین کادر پزشکی مورد احتیاج بیمارستان رضا پهلوی‌درنائین با حقوق مکفی و مزایائی که شامل محل سکونت باوسایل مجهز آنست ، اقدام‌به‌استخدام یک نفر پزشک جراح‌مینماید . از داوطلبان خواهشمند است بسازمان‌خدمات درمانی‌موسسه در تهران یا شیر و خورشید سرخ نائین مراجعه فرمایند.

مدیر عامل شیر و خورشید سرخ شهرستان نائین‌ـ عباس فخاری

الول‌ساتن‌وایران

پروفسورالول‌ساتن‌شرق‌شناس

روز سه‌شنبه الول ساتن شرق ـ شناس معروف انگلیسی سخنانی تحت عنوان «چگونه مستشرق شدم» درانجمن قلم ایرادکرد.

وی در ابتدا مختصری در باره شرح‌حال زندگی خودکه چگونه به تشویق پدر خویش پس‌از اتمام دوره دبیرستان به رشته خاور شناسی‌دانشگاه لندن روی کرده ، سخنانی ایرادکرد.

ساتن در حال حاضر استادادبیات فارسی در دانشگاه‌دینبورك است‌وتالیفات مختلفی در باره دستور زبان فارسی ، نفت ایران دارد و همچنین کتاب های بسیاری را از زبان فارسی به زبان انگلیسی ترجمه کرده‌است . وی گفت : هریك از مستشرقان بنابرانگیزه خاصی به رشته خاورشناسی روی می‌آورند .من علاوه بر علاقه‌ای که به‌ادبیات زبان‌فارسی دارم . بیشتر توجهم به فرهنك عامیانه ایران است‌و در طی دوران اقامتم در تهران شروع‌به تحقیق‌درباره قصه‌های قدیمی وعامیانه این کشور کردم . او

طرحهای ملانصرالدین در تالار نقش

روز پنجشنبه نمایشگاهی از آثار جمشید کریمی نقاش شیرازی در تالار نقش افتتاح خواهد شد .

او در شیرازمتولد شده واین‌اولین نمایشگاه آثار اوست. طرحهای جمشید کریمی ، خط و ربطی استوار دارد اندیشه پویای‌این‌طراح را میتوان در آثار متنوع او دید.

دراین ماه شاهدنمایش تعداد معتنابهی ازکاریکاتورهای‌روزنامه ملانصرالدین در تالار نقش خواهیم بود .

تعداد این طرحها که بوسیله چهار پنج طراح خوش ذوق آنروزگار پرداخته شده‌اند از چهار هزار افزون است گزیده‌ای از این کاریکاتورها که‌طنز مصور‌رادراین ملك‌باب کرددرچندنمایشگاهی‌پی‌درپی درتالارنقش عرضه خواهد شد و در اینجا کاریکاتوری راکه توسط «پوتر» ساخته شده واز روزنامه ملانصرالدین نقل شده ملاحظه میکنید .

نقد رادیو ـ تلویزیون

ایرون‌ساید

بازیگران آیرون‌سایر سریال جدیدتلویزیون

ایرون سایدیکی از سریال‌های پلیسی تلویزیون است که‌برای بار دوم روز های یکشنبه از برنامه اول تلویزیون پخش‌می‌شود . اقبال این فیلم بخاطر نقش آفرینی هنرمندانه « ریموندبور » هنرپیشه قدیمی تئاتر است که در نقش آیرون ساید ظاهر میشود.

ریموندبور ۵۶ ساله است و قبل ازهنرپیشگی شغلش‌معاونت کلانتر بوده است ریموندبور پس از بازیگری در تئاتر و سینما اولین بار در یکسریال تلویزیون‌بنام پری‌میسن شرکت کرد که این سریال‌درتلویزیون ایران نمایش داده شد پس از موفقیت در این سریال از او برای‌بازی در مجموعه‌تلویزیون ایرون ساید دعوت شد.

« ریموندبور » بخاطر سابقه پلیسی‌اش در اجرای نقش محوله کاملا موفق است و تمامی‌موضوع‌فیلم‌راتحت‌الشعاع دارد.

فیلم ایرون‌ساید هر هفته یک موضوع مستقل از درگیریهای اجتماعی‌آشوب گرفته راتصویر میکند و نمایشگر تضادها و روحیه عصیان گرفته یکمحیط است . ایرون‌ساید در نقش‌یک کارآگاه و رئیس پلیس ضمن آنکه در جستجوی واقعیت‌ها برای بهبود روابط اجتماعی تلاش میکندوبه کار اصلی‌خود بی توجه نیست و اوضاع نابسامان اطراف خودرا تحت کنترل دارد . مبارزه‌باجانیان قاچاقچیها برخورد و درگیری های پلیسی و جنائی از عوامل هیجان انگیز فیلم هستندفیلم بدون آن که از تکنیک و حرکت فوق‌العاده‌ای برخوردار باشد و یا حرفی برای گفتن داشته باشد ، موجب توجه بیننده‌تلویزیون و علی‌الخصوص افراد کمسال شده است و شاید همین حرکت یکنواخت فیلم است که آیرون ساید از بهترین های تلویزیونی نیست.

مرمت مقبره پسر کریمخان‌زند

شیراز ـ انجمن حفاظت‌آثار ملی واداره کل‌فرهنگ و هنر استان فارس مصمم شدند آرامگاه رحیم خان فرزندارشد کریم‌خان زند را مرمت نماید و به شکل یک اثر ارزنده تاریخی دوره زندیه از آن نگاهداری کنند .

آرامگاه رحیم خان در جوار سایر آثار تاریخی دوره زندیان مثل ، بازار وکیل، مسجدوکیل، ارک کریم خانی و باغ‌نظر مورد بازدید قرار خواهدگرفت.

خبرنگار اطلاعات درگزارش می‌نویسد ، مرور زمان و نفوذ آب رودخانه باعث خرابی آرامگاه شده و دوستون سنگی آن نیز به‌مقابل‌هنرستان صنعتی شیراز منتقل شده است واطاقی هم که گور شاهزاده در آن قراردارددبصورت انبارددبیرستان ششم بهمن درآمده است .

هواپیماها تغییر کرده‌اند نه آدمها

پنجاه سال قبل وقتی سابناکار حمل مسافر را آغاز کرد هواپیماها وسیله ای بودند دیدنی با خلبانانی قهرمان وبی‌باك. شما درست روی صندلی پشت سر آنها می‌نشستید به آنها اعتماد می کردید و آنهااز اینجهت‌احساس غرور می کردند نه شما عوض شده‌اید و نه خلبانان‌ما،فقط هواپیماها تغییر کرده‌اند .

امروز هم شما درست پشت سرخلبان می‌نشینید و مثل گذشته باو اعتماد می کنید ..

ما سعی می کنیم که مثل گذشته از شما خوب مواظبت کنیم ورفاه و آسایش شما راباهمان‌لبخند همیشگی‌فراهم آوریم. پس صمیمیت و مهارت ما تغییر نکرده بلکه هواپیماهای ما سریعتر و بزرگتر شده‌اند تا شما را راحت و سلامت بممالك آسیا ، اروپا ، امریکا وافریقا پرواز دهند .

GO BELGIAN

50
1923-1973

با آژانس مسافرتی خود یا با دفتر سابنا خیابان ویلا شماره ۴۸ تهران
تلفنهای ۹ ـ ۸۲۴۰۲۶ تماس بگیرید

SABENA
belgian world airlines

SABENA CELEBRATES 50 YEARS OF DEDICATED SERVICE TO ITS PASSENGERS AND FREIGHT CUSTOMERS IN WORLDWIDE AVIATION

آگهی دعوت مجمع عمومی فوق‌العاده‌وعادی

بدین‌وسیله از کلیه اعضاء و کانون دامپروران ایران دعوت‌مینماید که در تاریخ دوشنبه بیست‌و پنجم تیرماه جاری جهت تشکیل مجمع عمومی فوق‌العاده و عادی درمحل کانون دامپروران ایران واقع در خیابان کاخ نبش خیابان محتشم پلاک ۱ر۵۶ حضور بهمرسانند.

دستور جلسه :

۱ـ اصلاح و تصویب اساسنامه
۲ـ انتخاب اعضاء هیئت مدیره و بازرسان
۳ـ تعیین خط مشی آینده کانون

هیئت مدیره کانون دامپروران ایران

هفت روز در آذربایجان با ۳۸۰۰ ریال

بازدید از شهرهای زنجان ، میانه ، بستان‌آباد ، تبریز، مراغه ، رضائیه ، خوی ، ماکو، بازرگان و دیدار گنبدسلطانیه، مسجد کبود، قدیمیترین کارخانه‌کبریت‌سازی ، موزه‌مشروطیت، کارخانه ماشین‌سازی ، ارک علیشاه، سدشاهپور، برج‌شمس تبریزی، برج شاخ آهو واستفاده از دریاچه رضائیه وآبگرم بستان‌آباد و تماشای عملیات حیرت‌انگیز دراویش قادریه در مهاباد.

قیمت شامل : اتوبوس ـ راهنما ـ کلیه ورودیه‌ها ـ صبحانه‌ـ ناهار ـ شام واقامت . حرکت هر هفته روزهای شنبه . محل ذخیره بلیط و کسب اطلاع درباره سایر گشت‌های تابستانی: سازمان جلب سیاحان بلوار الیزابت . تلفن ۶۲۱۲۹۰ ویاشعب سازمان جلب سیاحان در مراکز استانها.

یخچال
کولر
بخاری
آبگرمکن
اجاق‌گاز
ماشین لباسشوئی
فریزرخانگی
ارج

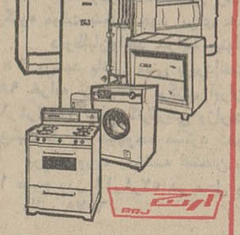

روزشمار
ماهنامه فرهنگی ـ هنری
۲۰
نشریه‌ای نو
برای نواندیشان
منتشر شد
روزنامه‌فروشیها
وکتابفروشیهای
روبروی‌دانشگاه

پذیرش دانشجو

در مرکز آموزش دی. پی. سی.
برای دوره‌های برنامه نویسی کامپیوتر
تاریخ آزمایش ورودی : چهارشنبه ۱۳ تیر ماه
نشانی خیابان شاهرضا ـ روبروی خیابان ویلا ـ شماره ۳۰۷
طبقه پنجم ـ تلفن ۶۶۳۲۵۸ (بعدازظهرها)

بزم ایرونی

از فردا شب با نوازندگان شاد شیرازی

درتراس گل

در هوای آزاد با غذا های ایرونی ، تا نیمه شب
گل ـ خیابان شاه ـ تلفن رزرو ۶۶۶۲۹۳

غذاهای ژاپنی در کنار استخر

تهیه شده توسط سرآشپز هتل‌کیو پلازا اینترکنتینانتال توکیو
بامکاری شرکت هواپیمائی ژاپن
شبها در یك فضای دلپذیر ،
ازغذاهای خوشمزه ژاپنی ،
در باغچه کنار استخر هتل
لذت ببرید .
همراه با آواز دل‌انگیز
ماری‌کریستین از توکیو

日本料理

از ۲ تا ۱۴ تیرماه
ازساعت ۸ بعدازظهر
جمعه ها تعطیل است
تلفن رزرو : ۶۳۷۰۲۱-۹

هتل اینترکنتینانتال

تلویزیون

برنامه اول

چهارشنبه
۱۸ـ۰۰ اخبار
۱۸ـ۰۵ برنامه روستائیان
۱۸ـ۳۰ جادوی علم
۱۹ـ۰۰ اخبارشهرستانها وشبکه
۱۹ـ۱۵ ورزش برای نوجوانان
۱۹ـ۴۰ اخبار ورزشی
۱۹ـ۵۵ موزیکمبیت
۲۰ـ۳۰ مشروح اخبار
۲۱ـ۰۰ روزهای زندگی
۲۱ـ۵۰ نغمه‌ها
۲۲ـ۱۵ تئاتر
۲۳ـ۳۰ بیست‌وچهارساعت

نیمروز پنجشنبه
۱۳ـ۰۰ اخبار
۱۳ـ۰۵ کانون‌خانواده (بهداشت)
۱۳ـ۳۰ والت‌دیسنی
۱۴ـ۳۰ اخبار

برنامه دوم

چهارشنبه
۱۸ـ۳۰ اسلاید و موسیقی روز
۱۹ر۰۰ اخبار کوتاه
۱۹ـ۰۵ تمدن
۲۰ـ۰۰ دنیای والت‌دیسنی
۲۰ـ۵۰ واریته
۲۱ـ۰۰ مرزهای دانش
۲۱ـ۳۰ اخبار
۲۲ـ۰۰ سریال سینمائی (قلبهای تنها)
۲۳ـ۱۰ موسیقی نیمه‌شب

آموزشی

برنامه صبح پنجشنبه
۸ـ۰۰ ترانه‌ها و چشم‌اندازها
۸ـ۳۰ سلام شاهنشاهی واعلام برنامه
۸ـ۴۰ نیایش
۸ـ۵۰ رویدادهای وزارت آموزش وپرورش
۹ـ۰۵ برنامه کودکان‌ونوجوانان
۱۰ـ۱۵ برنامه هنری
۱۱ـ۱۵ فیلم سینمائی

آمریکا

چهارشنبه
۱۷ـ۰۰ در جادویی
۱۷ـ۳۰ افسونگر
۱۷ـ۵۵ آگهی
۱۸ـ۰۰ گزارش بعدازظهر
۱۸ـ۲۰ فیلم کوتاه
۱۹ـ۰۰ شو جوبیشاپ
۱۹ـ۳۰ اتاق ۲۲۲
۲۰ـ۰۰ جاد
۲۱ـ۰۰ لارامی
۲۱ـ۵۵ آگهی
۲۲ـ۱۵ فیلم سینمائی
۲۲ـ۰۰ گزارش ساعت ده

سایه روشن
نمایندهٔ انحصاری عالیترین محصولات تزئینی ساختمان در ایران
خیابان کورش کبیر ساختمان سایه روشن
تلفن : ۹-۸۴۰۰۰۶

از دیروز تا امروز

مینویسیم که وحشت کنید تا داغدار نشوید

انتقاد

محمد علی سفری

وحشت کنید ، دلهره پیدا کنید ، ناراحت بشوید، اما داغدار نشوید.
این یک وظیفه است برای ما، برای همه کسانی که درراه خدمت خلق گام برمی‌دارند ، ما با نوشتن این مطالب که خود میدانیم دلچسب نیست به شما پدران ومادران هشدار می دهیم که مواظب بچه های خود باشید، قبل از آنکه کار از کار بگذرد . وحشت از خواندن یک مطلب هول‌انگیز برای هر انسانی بمراتب بهتر از اطلاع از مرگ عزیز ، یا عزیزان اوست .
مرگ طفل شش ساله‌ای که این روزها محافل اجتماعی و قضائی و پلیسی را بخود مشغول داشته سبب شده که مطبوعات موضوع رادنبال کنند و طبیعی است که هر مطلبی دراین زمینه ، غم‌انگیز است و تکان دهنده ، وبهمین جهت در مقابل صدها تلفن ونامه‌ای که در اینمورد مبنی برتشکر از این بی‌گیری داشتیم و داریم چند بانو آقائی که نمی دانیم صاحب فرزندی هستند یا نه گلایه داشتند که چرا یادرج این قبیل مطالب ، خاطر آنان را مکدر می سازیم .
ظاهرا این دسته از خوانندگان، آگاهی از واقعیات تلخ برایشان گوارا نیست در حالیکه اگر خانواده‌ها باین واقعیت‌ها بی‌ببرند بیش ازپیش در حفظ جان جگرگوشگان خود می افتند و ما ناگزیر در مقابل این اکثریت عظیم که نفعشان در آگاهی از این حقیقت است باید تذکر معدودی را که می خواهند در روزنامه جز مطالب شادی‌آفرین نخوانند نادیده‌بگیریم، باین امید که خداوند نیاورد آن روزی راکه این دسته در ماتم عزیزی سیاه‌پوش شوند تا بفهمند سنگینی این مصیبت چقدر است .
بهرحال ضمن تاکید این مطلب که درج این‌وقایع وظیفه روزنامه‌نگار است ، برای آنکه خاطر این دسته از خوانندگان‌هم بیشتر متوجه اهمیت موضوع شود یادآور می شویم که دو روز قبل حادثه‌ای ناگوار از همین قبیل برای یک بانو که وظیفه مقدس پرستاری را در بیمارستانی بعهده داردروی‌داد.
این بانو همه روزه طفل خردسال خود را که درکودکستانی از او مواظبت میشود باخود از منزل بیرون می آورد وبا استفاده از همکاری وانسان‌دوستی یک مامور دولت که محل کارش در محلی است که این بانو سکنی دارد ، بچهرا تا آمدن اتومبیل کودکستان بدست او می سپارد و خودش با اتومبیل سرویس بیمارستان به محل خدمت می‌رود . پریروز یک ساعت ونیم بعد از ساعتی که او بچه‌اش‌را طبق معمول سرکوچه بانتظار آمدن سرویس‌کودکستان گذارده بود ، از کودکستان به او تلفن می کنند که بچه هنوز نیامده است . مادر مرتعش‌و مضطرب باتاق رئیس بیمارستان میرود و ماجرا را درمیان‌می گذاردرئیس بیمارستان از امکاناتی که برای اطلاع‌به‌مراکزپلیس داشت‌استفاده می کند و چون پدر طفل نیز از طریق کودکستان مطلع شده‌بود یک اقدام دسته جمعی آغاز می‌شود .
البته شانس این خانواده آن بود که‌آن مامور دولت دلسوز که همه روزه مراقب بود تابچه سوار شود ، در آن روز می‌بیند که اتومبیل سرویسی که همه روزه می‌آمد نیامد ، بلکه اتومبیلی مشابه آن آمد و گفت: چون اتومبیل کودکستان‌خراب است ، با این اتومبیل دنبال‌بچه آمده‌اند ،ولی آن مامورا حتیاطا شماره اتومبیل را یاداشت می‌کند وهمین امر موجب شد که با مراقبت و تلاش شدید دستگاه انتظامی دو ساعت بعد اتومبیل مورد بحث درحالیکه طفل در آن بود ، توسط پلیس گشتی که از ماجرا بوسیله بی‌سیم مطلع و شماره اتومبیل را داشت توقیف می شود و ظرف مدت کوتاهی رباینده‌گان بازداشت و طفل‌به آغوش پدرو مادر باز می گردد.
این حادثه گو اینکه خوشبختانه به دلیل سرعت و مراقبت‌دستگاه های انتظامی بدفرجام نبود،ولی خود درس عبرتی است برای‌همه پدر ها ومادر ها و مسلما اگر طرح این مسائل در مطبوعات نبود ، دقت و مراقبت تا این‌حد که شماره اتومبیل برداشته شود، وجود نداشت .
پدران ، مادران ، وحشت داشته باشید از اینکه اطفال‌خود را در کوچه‌ها رها کنید.وجود این وحشت در زندگی شما که ملازمه بامراقبت‌بیشتر ازدلبندتان دارد ، قطره‌ای است در مقابل دریای مصیبت از دست دادن‌او. بگذارید این ذره در وجودشما موج بزند تا دچار امواج نابود کننده فقدان فرزند نشوید .

اتابک هزار چوب میخواست یا صدچوب؟!

خاطرات

میرزاعلی‌اصغر خان (آتابک‌اعظم)

میرزا علی‌اصغر خان‌اتابک که استقراض ایران از دولت روسیه در زمان صدارت او انجام گرفت پس از آنکه معزول شد راهی فرنگستان گردید تا باصطلاح استراحت کند. در همین سفر بامشاهده اوضاع اروپا میرزا علی‌اصغر خان اتابک متوجه خبط و اشتباه تاریخی خود شد .
مرحوم ملک‌المتکلمین می‌نویسد «... یکی از روزها که باتفاق جناب ملکم خان و اتابک برای صرف چای به یکی از هتلهای سویس رفته بودیم ، اتابک موقع‌را مناسب دانسته موضوع استقراض‌را بمیان آورد و حدود یکساعت در اطراف آن صحبت کرد و تمام گناه را بگردن اطرافیان مظفرالدینشاه و همچنین ارفع‌الدوله سفیر وقت ایران در روسیه انداخت ودرخاتمه نتیجه گرفت که ارفع‌الدوله و ممتازالسلطنه برای استفاده خود مقدمات این استقراض ننگین را فراهم کردند و اطرافیان مظفرالدینشاه نیز برای پر کردن جیب خود اورا مجبور به این کار ناشایست کردند . درحالیکه من که صدراعظم و مسئول کشور بودم در این کار گناهی‌نداشتم و استفاده‌ای نکرده‌ام . مدتی که میرزا علی‌اصغر خان اتابک صحبت می‌کرد میرزا ملکم خان سر خود را به‌زیر انداخته بود وبا کمال دقت به گفته های او گوش می‌داد. بعد از صحبت های میرزا علی‌اصغر خان ، ملکم خان گفت من تا حال در مقابل این خیانتی که به کشور کرده‌اید جنابعالی را مستحق صد چوب‌می‌دانستم‌وتصورمی‌کردم اگر خیانتی کرده‌اید در مقابل استفاده‌ای هم کرده‌اید ولی اینک که میگوئید دیگران‌فایده برده‌اند و شما سهمی در این کار نداشته‌اید جنابعالی را مستحق هزارچوب‌میدانم...»

کدام چرچیل ؟

درشماره دیروز روزنامه اطلاعات مطلبی در صفحه دیروزوامروز درباره‌سروینستون‌چرچیل و ماموریت او در زمان مظفر ــ الدینشاه چاپ شده بود که گویانویسنده محترم در این زمینه به‌اسناد درستی دسترسی نداشته‌است آنگونه که در تاریخ آمده دونفر بنام چرچیل درایران ماموریت‌سیاسی داشته‌اند نخستین آن هاسیدنی‌چرچیل‌است که دبیر شرقی سفارت‌انگلیس بوده‌و در اواخر دوره ناصرالدینشاه درایران بسر می برده‌و در قرارداد رژی دستی داشته‌است .
نفردوم جرج‌چرچیل است که در زمان مشروطه بهنگام سلطنت مظفر ــ الدینشاه درایران مامور خدمت‌درسفارت انگلیس بوده‌است.

از : خ ــ پیوند

۹ ماه و ۹ روز پیش

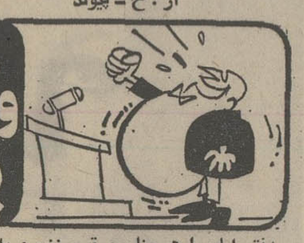

دفتر ایام را همچنان ورق میزنیم و به وعده های ۹ ماه و ۹ روز پیش از امروز نگاه می‌کنیم « تا ببینید در این مدت ، چند نفر از مسئولان فارغ شده‌اند :

۲۸ شهریور ۱۳۵۱ (۹ماه و ۹ روز پیش)

- دبیر کل حزب ایران نوین گفت : هریک از اعضای انجمن‌ها که مرتکب خلاف شوند از حزب کنار گذارده خواهند شد.
- در سفری که استاندار اصفهان به خوانسار کرد برای بهبود وضع تلفن کارپر این شهر و ارتباط مستقیم آن با تهران و اصفهان دستوراتی داد . دکتر کیانپور ، همچنین درمورد اصلاح سیم‌کشی شبکه برق منطقه‌ای ، لوله‌کشی شهر و اسفالت خیابانها دستور اقدام صادر کرد . (توضیح اینکه اصفهانیها شوخ طبع هم هستند !) .
- بموجب دستور آقای مهندس روحانی وزیر کشاورزی ومنابع طبیعی ، چند تن از معاونان مسئول این وزارتخانه به دشت مغان عزیمت کردند ، تا مقدمات لازم را برای تامین علوفه دامها در محل فراهم کنند .
- ساختمان خوابگاه جدید دختران دانشکده کشاورزی و دامپروری رضائیه ، تا پایان آبانماه سال جاری آماده بهره‌برداری میشود .
- شرکت تعاونی تاکسیرانی تهران اعلام کرد به رانندگان‌تاکسی مرخصی سالانه میدهد . (توضیح اینکه این مرخصی به مسافران تاکسی تعلق نمیگیرد !) .
- ریچارد نیکسون رئیس جمهوری آمریکا گفت : قاچاقچیان ، برده فروشان عصر ما هستند و هیچ یک از کشور های جهان نباید به‌آنها پناه دهد. وی‌گفت ما شدیدا باقاچاقچیان مبارزه میکنیم . (توضیح اینکه این حرفها ، مربوط به قبل از انتخابات بوده !) .
- شورای وزیران جماهیر عربی (مصر ــ سوریه ــ لیبی) اخطار کردکه هرگونه حمله به‌کوچکترین قسمت ازسرزمین یکی‌از کشور های عضو فدراسیون ، بعنوان حمله به فدراسیون تلقی شده و بشدت دفع خواهد شد .

(نقل از اطلاعات ۲۸ شهریور ۱۳۵۱)

اکنون‌خودتان تحقیق کنید که از گویندگان فوق چند نفرشان بعد از این مدت فارغ شده‌اند !

چهل سال قبل درهمین روز

امروز صبح علی‌اصغر قاتل بدار آویخته‌شد

علی‌اصغر بروجردی معروف به(اصغر قاتل)

امروز صبح علی‌اصغر بروجردی برطبق مقررات قانون که محکوم باعدام شده بود در میدان سپه جلو اداره کل نظمیه، تا جلوی عمارت وزارت پست و تلگراف وجلو عمارت بلدیه طهران ودهنه خیابان علاءالدوله و ضلعهای شرقی و غربی میدان سپه ودهنه خیابان باب‌همایون‌پشت‌در پشت اشغال کرده بودند ، کثرت جمعیت باعث شده بود که‌اتوبوسها را متوقف وروی سقف آنها نیز جمعیت ایستاده و ناظر اجرای حکم مجازات بودند .
عده‌کافی پلیس سوار و ماموربن آژان مراقب انتظامات بوده و با وجود کثرت جمعیت انتظامات برقراربود .
یکساعت قبل از آفتاب آقای میرزاعلی‌خان سیاسی مدعی‌العموم پارکه‌استیناف وآقای میرزابا‌قرخان شهیدی مدیر دفتردیوانعالی جنائی وآقای دکتر فلانی وآقای دکتر شهریار اطبای قانونی عدلیه‌حضور بهمرساندند .
رئیس پلیس و آقای سرهنگ‌سید مصطفی‌خان راسخ رئیس اداره محبس ، آقای سرهنگ سرداری و عده دیگر از آقایان صاحب‌منصبان تشکیلات کل نظمیه مملکتی قبلا حضور داشتند .
علی‌اصغر را شب گذشته ازاداره محبس بتوقیفگاه شهر منتقل‌نموده بودند ، پس‌ازحضور آقایان مذکور برطبق مقررات قانون ونظامنامه اجرائیه اعدام مراتب بمحکوم‌علیه ابلاغ گردید تا هرگاه وصیت و تقاضائی داشته باشد انجام داده شود .
علی‌اصغر پس از ابلاغ امر باو تقاضای ملاقات مادر و خاله خود را نمود چون مادر مشارالیه در بغداد وخاله‌اش در بروجرد ساکن هستند ومطابق مقررات نظامنامه‌هم نوع تقاضائی که انجامش مقدور و میسر وباعث تعویق اجرای حکم نشود باید انجام گردد ، واحضار مادر وخاله‌او غیر مقدور بود بمشارالیه گفته شدکه تقاضای او دراین قسمت مقدورو میسر نیست. هرگاه تقاضای دیگری داردبنماید.
اصغر تقاضای دیگری نداشته و ضمنا اظهار داشت که من چندنفر مجهول‌الهویه را بیشتر نکشته‌ام و شما مرا برای خاطر این اشخاص ولگرد می‌کشید من که شخص حسابی و سیدی را نکشته بودم چندنفر مجهول‌الهویه‌ای را کشتم .
آقای مدعی‌العموم باو گفتند : حبیب عراقی را چرا کشتی ؟ جواب داد : او هم بی‌سروپاو دزد بود که کشتم .
این اظهار و جواب هایی‌که داد فی‌الحقیقه آخرین اقرار و اعتراف صریح او بود که نسبت به جنایات خود نموده و حکم محکومیت خود را که دردیوان عالی تمیز هم ابرام شده بود با آخرین اقرار صریح خود تائید می کرد .
سپس به او گفته شد غذا نان چای‌هرچه‌خواسته‌باشدبگوید تابرای او حاضر کنند ولیکن‌چیزی نخواست و او را از توقیفگاه برای اجرای‌حکم مجازات بیرون آوردند . در موقع خروج از توقیفگاه ویقین قطعی‌به‌اینکه اعدام خواهد شد عجز و لابه نموده و اظهار داشت که دو گوسفندنذر میکنم اگر از این وضعیت نجات پیدا کنم و توبه و استغفار می کرد .
اصغر تا موقعی که از درب اداره‌تشکیلات‌نظمیه بیرون‌نیامده بود حالت عادی خود را حفظ کرده و با همان‌تهور و جسارت بنظر میرسید ولیکن به محض اینکه از درب اداره تشکیلات‌کل نظمیه با یک عده مامورین‌محافظ بیرون آمده و کثرت جمعیت را مشاهده وقت‌در وضعیت‌جمعیت نموده لرزه براندام او افتاد و دیگر قادر به خودداری حالت عادی خود نبود و گیفر اعمال و کردار خود راکه بلمال او ربه پای چوبه‌دارمجازات کشیده‌بود در مقابل چشم خود مجسم دید.
در موقع ورودبپس از آنکه تاپای دار کشیده شد جمعیت تماشاچی‌برای‌مشاهده‌او ازنزدیک فشار آورده ،و بهر نحوی بود خود را نزدیک‌به‌محوطه جلوی اداره تشکیلات نظمیه رسانده . چوبه دار را چون حلقه انگشتر در میان گرفتند .
اصغر نزدیک به چهارپایه‌شده بود ، حکم محکومیت او برطبق نظامنامه وتشریفات قانونی‌قرائت گردید ، از طرف آقای مدعی ــ العموم باو تکلیف شد که روی چهارپایه رفته ،طنابرا به گردن او انداخته او را بدار کشیدند.
اصغر در بالای دار مدتچند دقیقه دست و پا زد و بقوت دست خود را بطناب نزدیک و آنرا محکم گرفته وبالاخرمجان تسلیم نمود، و به مجازات قانونی رسید .
جمعیت تا ساعت هشت، در میدان سپه مجتمع‌بوده، در تمام مدت اجرای حکم قانونی مجازات اصغر و تشریفات لازمه اینکار انتظامات برقرار بوده و درمیان تمام جمعیت یک احساسات تنفر آمیزی نسبت به محکوم علیه بواسطه جنایاتی که مرتکب‌شده بود، و تقدیر از عدالت‌و قانون حکمفرما بود .

منقل از اطلاعات ۶ تیر ۱۳۱۳ »

فصل دهم

پی‌یر گفت :
ــ آیا کمی دیگر خواهی ماند ؟
ــ غیر ممکن است ، همین حالا قرار ملاقات دارم امروز بعد از ظهر در دفترم آه کشیدو به دخترش باز گفت :
ــ بخت با تو یار است ! روز های من خیلی خالی است ! ...
ــ و آن کتاب ؟ نمیروی پیدایش کنی ؟
ــ چرا ، شاید . ...
«آن» پدرش را بوسید و رفت وقتی تنهاشد دومین فنجان قهوه را برای خود ریخت و آن‌وقت بی‌اراده از جیبش نامه خانم «زیروره» را درآورد و دوباره خواند : من با تاخیر بسیار از ماتمی که پیش آمده آگاه شدم ... باور کنید در چنین وضع تاسف‌آور ... که باشما در آن‌شریک‌هستم.. جرات ندارم بگویم کتابی که سفارش داده‌اید حاضر و در اختیار شما خواهد بود ... اگرفرصت کردید یکی از این روز ها از برابر کتاب‌فروشی بگذرید ... » پس آنجا خواهد رفت ... نه از این جهت که میل دارد برود بلکه ازنظر احترام . .. این کتاب که در گذشته آنرا سفارش داده بود در حال حاضر چندان مورد توجهش نبود ! مرگ امیلین دنیای پیرامون ویرابی‌رنگ ساخته بود . اوبامرگ خویش نوبسیار کمی را که در گوشه خانه‌اش میتاپید خاموش کرده بود جرعه‌ای از قهوه نوشید آنرا تلخ یافت ولی حبه‌ای قند برآن نیفزود چه فایده داشت ؟ لوئیز آمد تا میز را جمع کند و متعجب شد .
ــ چطور ؟ مادموازل باین زودی رفته است ؟
ــ آره ... عجله داشت !
ومی‌اندیشید ، گذاشت ناامیدی در او اوج بگیرد ، آنقدر که رنج کشیدن ویرابشکایت وادارد آنوقت به صحبتش دوام داد :
ــ آره لوئیز شجاع من ! واقعا تنها هستم . طبیعی است ! دخترم خیلی جوان است جوان‌تر از آنکه بتواند در غم ورنج‌یك مرده زنده سهیم‌شود! اینطور نگوئید آقا ، مادموازل هم خیلی غصه‌دار است . آنروز که لباس های آن بیچاره را جابجا می کردیم مادموازل از فرط گریه چشمانش قرمز شده بود . ..
لباس های امیلین را داخل یك جعبه مقوائی گذاشته بودند«پی‌یر» می خواست باین کار که بنظر او زود انجام گرفت اعتراض کند وقتی«آن» اظهار داشت چنین تصمیمی گرفته و جز گریستن چاره‌یی نیافت» دخترش او را ناراحت می کرد عذابش میداد ! چقدر رفتارش سرد بود ! این اندازه از خاطره ها می هراسید ؟ در حالی که او می خواست لباس ها را نگاه دارد ، مانتوها ، کفش ها ، لباس های زیر ، آنها را در جای همیشگی توی کمد بگذارد تا با دیدن آنها ، بوئیدن آنها یادگار های پیش رازنده سازد .
ــ و دخترم ... لباسها را کجا گذاشته است.
ــ آنها را بیکی ازموسسات‌خیریه داده‌است.
است .
ــ چی ؟
ــ خیلی ها هستند که به آنها نیاز دارند! مادموازل اینقدر خوش قلب است ! سهم منهم‌داده شد آن مانتوی سیاه یقه خزخانم را بمن داد ، آن لباس قهوه‌ای و بلوزی که با آن جوربود .
ــ چه بلوزی ؟
ــ آبی ... ولی راحت باشید ، هیچوقت جلوی شما آنرا نمی پوشم .. نمی خواهم ناراحتی شمارا فراهم کنم ... «پی‌یر» سرش را زیر انداخت لباس های زشتی را پخش وپلا کردند و به بیگانه ها دادند که آنها بپوشند آن لباس ها که با تن امیلین تماس داشت ! و او شب برابر «آن» حتی جرات مخالفت ندارد . میدانست در چه حالتی است وضع خوشی نداشت ... سعی کرددریابد چه وقت امیلین بلوز آبی راکه‌به‌لوئیز بخشیده‌اند خریده بود اما ! سه‌یا چهارسال پیش شب عید نوئل امیلین سلامت بود با قیافه زیبا ظریف و خوشحال ... ناگهان همه تصاویر از پیش نظرش محو گشت در قلبش یك تصویر بیشتر نماند یك کاغذ گلاسه چهارگوش . لوئیز بشقابها را برد وسفره را جمع کرد بهتر بود که «آن» قبل از گرفتن تصمیم نظر وی را می خواست ! در این ایام چرا تغییر حالت داده است ! آنوقت ها در سایه امیلین جای داشت کمی عقب ولی با دقت و هوشیاری در امور منزل هیچ مداخله‌ای نمی کرد و حالا که مادرش مرده خودش را در میان خلاء تثبیت می کند . اجاله قدرت و تفویض اختیاری دربین نیست اختیار از دست زنش بدست دخترش داده شده بود بدون مقاومت بدون شگفتی و در عین حال با نوعی ملایمت . بغض گلویش را گرفت گفت :
ــ لوئیز من میروم بیرون .
در کوچه حس کرد بهتر شده است . هوای آزاد آمدوشد هاافکار قیره و تاری را که در مغزش بود پاك کرد . با این وصف در مقابل کتابفروشی کلمبیه ناراحت شد . دربسته بود .

تا اینجا خوانده‌اید ...

«آن پرده‌ای» سی سال دارد و از شوهر نانوانش جدا شده است و با پدر پیرش دریک آپارتمان زندگی میکند . در طبقه ششم این ساختمان جوانی بیست و سه ساله در اتاق محقری سکونت دارد که با «آن» رابطه‌عاشقانه پیدا کرده‌است. «آن» مادر سرطانی خود را که درد بسیارمیکشیده با تزریق آمپول میکشد. با آنکه پس‌از این‌قتل ترحم‌آمیز با خودش‌شرط میکند از دنیا کناره‌گیری کند معهذا هوسها می‌چربند و پس از چندی شبانه مجددا به اتاق طبقه‌ششم میرود تاکنار مشوقش بخوابد، اما چون هوا سرد است ویرا مخفیانه باتاق خواب خود می‌آورد ....

نوشته : هانری‌روایا
نویسنده فرانسوی
(عضو آکادمی فرانسه)
برگردان از : محمود

-۲۴-

زنی در گرداب

آگهی استخدام

یك شرکت وابسته بدولت تعدادی داوطلب بشرح زیر استخدام می نماید :
الف ــ دیپلمه فنی فارغ‌التحصیل هنرستان های صنعتی کشور در رشته های برق ــ ساختمان و مکانیك ویا دارندگان فوق دیپلم در رشته های مذکور.
ب ــ مهندس برق‌و ساختمان
شرایط استخدام :
۱ــ تابعیت‌دولت‌ایران
۲ــ داشتن برگ معافیت دائم از خدمت وظیفه ویادفترچه پایان خدمت .
۳ــ نداشتن سوءپیشینه کیفری
۴ــ حداکثر سن سی «۳۰» سال
افرادی که دارای تجربه وسابقه‌کاردررشته مربوطه بوده و بزبان انگلیسی تسلط کافی‌داشته باشند حق تقدم خواهند داشت .
متقاضیان واجد شرایط می توانند فرم‌زیر را تکمیل نموده همراه با دو قطعه عکس ۴ × ۶و فتوکپی مدارك تحصیلی و سابقه کار حداکثر تا تاریخ ۵۲ر۴ر۱۵ باپست سفارشی بصندوق پستی شماره ۳۴۳۷ ارسال دارند .
از داوطلبان جهت شرکت در آزمایش و مصاحبه کتبا دعوت بعمل آمده و به تقاضا هائی که فاقد یکی از مدارك مذکور باشد ویا واجد شرایط استخدامی نباشد ترتیب اثرداده نخواهد شد .
م الف ۶۰۷۹

نام	نام خانوادگی — تاریخ تولد
شماره شناسنامه	نوع مدرك تحصیلی ورشته آن
نام موسسه محل تحصیل و محل جغرافیائی آن	
سابقه‌کار	محل کار
نشانی کامل محل سکونت	
تلفن	

آگهی استخدام رسمی

وزارت کار و امور اجتماعی طبق مفاد قانون استخدام کشوری ۱۸ نفر راکه دارای دیپلم کامل متوسطه در رشته برق ، اتومکانیک ، دیزل ،فلزکاری، ماشین ابزار، تعمیرات‌و نگهداری ، الکترونیک ، ساختمان ، شوفاژ و تهویه ، لوله‌کشی ، ماشین های کشاورزی ،قالبسازی باشند یادارای دیپلم کامل متوسطه بوده ودوره تخصصی رشته های مذکور را گذرانده باشند جهت تصدی شغل‌مربی تعلیمات حرفه‌ای درگروه موقت شغلی چهار برای خدمت در تهران از طریق امتحان‌و مسابقه استخدام میکند .
داوطلبان‌واجد شرایط میتوانند برگ‌درخواست ذیل این آگهی را تکمیل کنند و با دو قطعه عکس ۴ × ۳ ورسید بانکی مبنی برپرداخت مبلغ ۳۵۰ ریال دریکی از شعب‌بانک ملی ایران بعنوان حساب شماره ۹۸۰ خزانه نزد بانک مرکزی ایران بنام حساب حق ثبت نام داوطلبان استخدام، حداکثر تا پایان روز ۱۶ر۴ر۱۳۵۲ بدفتر کارگزینی وزارت‌کارو اموراجتماعی مراجعه نمایند تاترتیب‌ثبت‌نام آنان داده شود . (وجه حق‌ثبت نام به هیچوجه مسترد نخواهد شد.)
پروانه ورود به‌جلسه امتحان و مسابقه در تاریخ ۱۷ر۴ر۱۳۵۲ بین داوطلبان توزیع و امتحان ساعت ۱۰ صبح روز ۱۸ر۴ر۵۲ در محل وزارت کار و امور اجتماعی واقع در خیابان آیزنهاور بعمل خواهدآمد.
م‌الف ۶۰۷۸ دفترکارگزینی وزارت کارو امور اجتماعی

برگ درخواست شغل ازوزارت کار واجتماعی

نام خانوادگی	نام	نام پدر	
شماره شناسنامه	محل صدور	تاریخ تولد	
مدرک و رشته تحصیلی			
وضع خدمت وظیفه		نشانی کامل	
تلفن		امضاء داوطلب	

تعجب خواهید فرمود

از ارزانی قیمت ها با این همه مزایا
مثل رستوران گلایول کرمانشاه
با ۲۰۰ هزار متر فضای‌سبز استخر شنا ، زمین تنیس، کلیه اتاق ها با حمام ، وان و تهویه مطبوع ، مبلمان لوکس‌واقع درمنطقه‌مصفای کوی‌شبنم بهمن کرمانشاه
خیابان گلایول ــ تلفن های
رزرو ۵۵۵۵ ، ۴۰۵۱ و ۶۰۰۶

آگهی دعوت

بدینوسیله از کلیه سهامداران شرکت سهامی خاص بافندگی پاک دعوت میشود برای شرکت در مجمع عمومی عادی سالیانه که در محل شرکت‌تهران خیابان ری جنب پمپ بنزین پلاک ۶۱۱ در ساعت ۱۷ روز چهارشنبه مورخه ۱۷ر۴ر۵۲ تشکیل میگردد حضور بهمرسانند.
دستور جلسه :
۱ــ استماع گزارش هیئت مدیره و اخذ تصمیمات لازم
۲ــ استماع گزارش بازرس
۳ــ بررسی و تصویب ترازنامه و حساب سود و زیان سال ۵۱ .
۴ــ انتخاب بازرس اصلی و علی‌البدل
۵ــ تعیین خط‌مشی و مذاکره درخصوص تغییر محل شرکت
شرکت سهامی خاص بافندگی پاک
آ ــ ۲۲۲۹۶

تجدید خلاصه آگهی مناقصه شماره ۱۰ــ۱۳ر۳ر۵۲

پشتیبانی منطقه ۲ مقدار هفتصد و پنجاه تن گوشت گوسفند به ماخذ دوسوم شیشک (نر) و یکسوم‌میش (ماده) که میزان معامله آن در حدود هشتاد ودو میلیون‌وپانصد هزارو محل‌تحویل آن درب‌انبارپادگان شماره ۴ خواهد بود ازطریق‌مناقصه خریداری می‌نماید پیشنهاد دهندگان میتوانند همه‌روزه باستثناء ایام تعطیل با مراجعه به دفتر مدیریت آمادوخدمات و دریافت برگ شرایط و مشخصات معامله پیشنهادات خود را طبق مفاد آگهی تنظیم و تا ساعت ۹ صبح روز چهارشنبه ۲۰ر۴ر۵۲ بدفتر مدیریت آمادو خدمات پشتیبانی منطقه ۲ واقع در شیراز روبروی استانداری فارس تسلیم نمایند .
اداره مناقصه گذار پشتیبانی منطقه۲ شیراز
آ ــ ۲۲۰۴۸

آگهی دعوت مجمع عمومی شرکت سهامی (خاص) ترانلو اکسپرس

از آقایان سهامداران محترم شرکت دعوت میشود درساعت شش بعد از ظهر روز پنجشنبه بیست و یکم تیرماه ۱۳۵۲ در محل دفتر شرکت حضور بهمرسانند .
دستور جلسه :
۱ــ تصویب ترازنامه عملکرد سال ۱۳۵۱
۲ــ انتخاب بازرس و بازرس علی‌البدل
آ ــ ۶۴۵۵

بدین‌وسیله باطلاع کلیه‌سهامداران شرکت منحله تعاونی گرمابه‌داران تهران میرساند . هیئت تصفیه‌پس از فروش اموال شرکت‌وتسویه بدهی‌بانك اعتبارات تعاونی توزیع‌وغیره بدون‌در نظرگرفتن مطالبات وصول‌نشده شرکت پس از معامله فعلامیتواند ۹۵ر۱٪ به‌نسبت‌سهام دریافتی به‌سهامداران بپردازد .
علیهذا خواهشمنداست با در دست داشتن برگ رسید بانکی‌روز های دوشنبه وچهارشنبه قبل از ظهر برای دریافت باقیمانده‌سهام خودبماخذفوق به‌هیئت تصفیه دراتحادیه گرمابه‌داران مراجعه‌نمایند.
سیدحبیب مصطفوی . جلیل شریف‌الاطباء . حاج محمدرضائی
آ ــ ۶۴۶۳

آگهی تجدید مناقصه

بنگاه کل داروئی ایران تعداد ۳۷ قلم احتیاجات سال جاری خود را (ازقبیل‌بست‌تسمه‌وتسمه خارجی‌ومیخ‌وقوطی‌حلبی‌ونوشت افزار)ازطریق‌مناقصه خریداری‌مینماید شرکت‌کنندگان در مناقصه میتوانند برای دریافت برگ شرایط و مشخصات بدفتر تدارکات این بنگاه واقع در خیابان فریمان نبش خیابان بزرگمهر مراجعه و پیشنهادات خود را بانضمام برگ شرایط ومشخصات با قید قبولی امضاء نموده تا آخر وقت اداری روز ۲۳ر۴ر۵۲ بدفتر بنگاه تسلیم نمایند . مدیر عامل بنگاه . دکتر جلال بدخشان

دختر جوان، دزد نبود اما دزدی میکرد!

نگذارید دختران وزنان بی‌پناه، به بیراهه کشیده شوند!

ماجرائی که می خوانید در تهران اتفاق افتاد ، همین چند روزپیش اتفاق افتاد و دوستی صمیمی شاهد این بود دیدگان بسیاری شاهد ماجرا بودند و قلب های بسیاری نگران ، اما نه‌دستی‌برای‌کمک درازشد ونه قلبی تپید تا از تباهی و نابودی جلوگیری کند ..

همین چند روز پیش در یکی از ادارات نیمه دولتی تهران، خانم جوانی متوجه شد که در غیاب او به پول توی کیفش دستبرد زده‌اند . اگر نه‌مبلغی قابل توجه ، اما بهر حال مبلغی از پولش گم شده بود . باخشم بدنبال پولش گشت و به سرعت همه کارمندان دانستند که پولی گم شده و جز خانم ظاهرا «آراسته»ای‌هم‌اتاقی‌رانتوانستند محکوم کنند . در اداره چند نفری بودند که قبلا پول خود را گم کرده بودند، سر وصدای داد خواهانه آنها نیز بلند شد و بزودی ثابت شد که دزدی های غم انگیز اداره کار دختر جوانی است که هرگز کسی فکرش را هم نمی توانست بکند که او نیازی داشته باشد و یا چنین خطائی از او سر زند . لکن واقعیت این بود که زن جوان دزدی کرده بود !

داستان شرمندگی و احساس مرگ این دختر را چه کسی می تواند تصویر کند ؟

چه کسی میتواند شرح دهد که دختر بیچاره در برابر همکارانی که همیشه به او احترام گذاشته‌اندو در اداره‌ای که همه زندگی او بوده است . چه اندوه و خجالتی را باید تحمل کند ؟

دنباله ماجرا را به آسانی میتوان حدس زد : آقای رئیس به طرفه‌العینی ترتیب اخراج دختر بیچاره را داد و دربرابر چشمان حیرت زده وزبان هائی که هر یک صد سخن نگفته داشت ، دختر را اخراج کرد.

دوستی که شاهد ماجرا بود از همان آغاز دانست که این دختر مهربان و فهمیده نمی ـ تواند دزد باشد ، بدون تردید عاملی قوی و غم انگیز او رابه چنین راهی کشانده است .

جستجو شروع شد وبزودی حقیقت روشن گردید :

دختر جوان که اکنون فقط ۲۰ سال از سنش می گذرد بار مخارج پدر و مادر ناتوان و دو خواهر و برادر کوچکش را با ماهی فقط ۷۰۰ تومان بر دوش دارد . بچه ها مدرسه می روند و مادر بیچاره‌اش بیمار است و خرج دوا و دکتر دارد و خودش آبرو دار ومقید است . یکی دو سالی در آن اداره کار کرد و خون خورد و هیچکس ندانست که زندگی در فقیرنشین ترین محلات‌شهر وخرج سنگین در شهری بیرحم، که همسایه از حال همسایه خبر ندارد ، و هم اتاقی هرگز نمی فهمد که بر همنشین‌اش چه می‌گذرد ، و با سیلی صورت سرخ کردن ، بر روح و جسم دختر جوان که جز حسرت و غم در دل نداشت ، چه گذشت . .

خانمی که با فریاد ها ونیش های گزنده هزار اتهام و ناسزا می گفت و با هزار افاده وتکبر، از شان خانوادگی خود واین هم نشین ، بی شخصیت سخن می گفت ، آیا هرگز از دل ناز پرورده‌اش گذشت که آن ۲۰ تومان را به چه علت دختر جوان از کیفش ربوده است ؟

توضیح غم و اندوه زن جوان، اگر توجهی به عمل ناپسند او باشد ، لکن نه او را تبرئه می کند، ونه اجتماع را، اجتماعی که به دلسوزانه ترین لحنها ، از مجرمان و از راه های‌درمان دردها سخن می گوید ، امادر برابر «پیشگیری» از ایجاد درد و جرم لب فرو می بندد.

دست ها رویهم می گذارد تا دختری دست بجرمی بیالاید ، آنوقت از صد گوشه ،صداها برخیزد که :

وامصیبتا ...

آقای رئیسی که به آن آسانی دختری جوان را از آن حقوق ناچیز محروم کرد ، لابد نزد وجدان خویش‌جشن‌گرفته است که لکه ننگی را از دامن منزه محیط کار خود زدوده است ، در حالیکه نمی داند آن« لکه» ننگ بزودی بصورت دامنی از کثافت و شر بر هر وجودی می تواند لکه‌ای بیندازد .

هیچکس نمی خواهد و نمی تواند در هیچ وضع و حالی و تحت هیچ شرایطی بر عمل دزدی صحه بگذارد ، اما می توان گفت که توجه به حال زنان مستمند و محتاج که‌نمی خواهند از راه فحشاء زندگی خود را تامین کنند ، اینک به خاطر صد ها موردی که در همه مملکت وجود دارد ، یک امر فوری است .

این لزوم و فوریت را مسلما سازمان زنان‌باتجارب وسابقه‌ای که در امور اجتماعی وزندگی زنان دارد بخوبی می داند .

نمی دانیم که آیا صندوقی با حساب و کتاب برای کمک به اینگونه انسان ها در سازمان زنان هست یا نه ، لکن می ـ توان به این سازمان پیشنهاد کرد که : هر چه زودتر چنین صندوقی بوجود آید ، تا با بررسی های دقیق و تشخیص صحیح به کسانی که فقط نیاز مادی آنها را به چنین اعمالی وامیدارد ، کمک موثر کند .

سلام بر سنت‌ها!

دوشیزه عشایری ، در جشن فارغ‌التحصیلی دانشگاه هم ، لباس زیبای سنتی خود را می‌پوشد !

شیراز ـ امسال نیز گروهی دیگر از دانش پژوهان دانشگاه پهلوی شیراز به گروه فارغ‌التحصیلان این دانشگاه پیوستند و با مشعل‌منور دانش وارداجتماع شدند.

جشن فارغ ـ التحصیلی این دانشجویان ، چند روز قبل در محیطی گرم و صمیمی با حضور استادان و اولیاء دانشجویان در شیراز برگزار شد.

در این میان ،آنچه جلب نظر میکرد چهره های بشاش دانشجویان بود که از هر طبقه درمیان آنها وجود داشت. از دانشجوی خارجی گرفته تا دانشجوی شهرستانی، تهرانی وشیرازی ،روستائی و عشایری .

عکس یکی از دانشجویان دختر عشایری را نشان میدهد که حتی در لباس‌فارغ‌التحصیلی دانشگاه نیز لباس زیبای عشایری پوشیده و همدوش دیگر دوستان دانشگاهی خود در محوطه برگزاری مراسم جشن فارغ‌ـ التحصیلی دانشگاه پهلوی‌گام برمیدارد.

عکس از کرامت‌الله نخست ، خبرنگار عکاس اطلاعات در شیراز

کفش زنانه

از ۱۲ تومان تا ۵۴۰ تومان!

مبارك باشد !

این اولین جمله‌ایست که‌شما بعداز به پاکردن یك کفش‌نو از اطرافیان می شنوید و بعد نوبت چك و چانه با فروشنده می رسد . چموش ، ارسی ، نعلین ، صندل و کفش ازجمله وسایلی است که تاکنون‌برای پاپوش انتخاب شده است .

اگر روزگاری یك گیوه‌برای پاپوش کافی بود ، امروز ،برای خانمها مخصوصا داشتن‌چندین جفت کفش ، آنهم همرنك لباسهایشان یك امر اجباری است .

اما یك کفش بهای متفاوتی دارد . شما می توانید از ۱۲ تومان تا ۵۴۰ تومان پول‌بدهید تا یك جفت کفش بخرید «حال از خانمهائی که کفش های خودشان را از لندن و پاریس می آورند و از بابت هرجفتش تا سه هزار تومان هم پول می دهند ، بگذریم » یکی از گزارشگران صفحه زنان به چند کفاشی سرزده است تا بهای کفش ها را بدست آورد و این چکیده گزارشی است که او تهیه کرده است :

وقتی وارد یك کفاشی واقع در شمال میدان ۲۵ شهریور شدم فروشنده بمن‌پیشنهاد کرد کفش مدل فرشته را بپوشم . از او پرسیدم : چرا این کفش گفت : خانمی بنام فرشته این کفش اختصاصی را سفارش داده‌و تا شش ماه حق‌ساختن آنرا نداریم . ولی حالا چون از بردنش منصرف‌شده آن را به نصف قیمت یعنی ۲۵۰ تومان به شما می فروشیم و پرسیدم : چقدر طول می کشد یك کفش سفارشی بدوزید و بمن‌بدهید؟ و فروشنده گفت : دو ماه‌تمام!

دریك کفاشی در خیابان شاه کفشی برنك مغزپسته‌ای انتخاب کردم ، فروشنده دویست تومان قیمت روی آن گذاشت و تنها بیست تومان بمن تخفیف‌داد .

او درمقابل یك‌کفش سفارشی بقول خودش از جنس خارجی ، ۳۸۰ تومان پول می‌خواست !

در بزرگترین کفاشی‌تهران، که در چهارراه یوسف‌آبادواقع است فروشنده بااکراه نگاهی به ریخت من انداخت و بعد یك لنگه کفش را بدست من داد و گفت ۵۵۰ تومان .گفتم: این که چرم نیست و پارچه است‌گفت جنسش فرنگی است ضمنا اگر کفش پوش هستید، ظرافت کار را هم فراموش نکنید !

در خیابان حافظ، فروشنده‌ای قسم می خورد کفش اوخارجی است ، نگاه به کف کفش کردم و دیدم اسم مغازه رابه خط لاتین‌روی نواری‌نوشته‌اند. شاید می خواسته‌اند اهمیت کفاشی بیشتر شود !

همان کفش را در خیابان سپهسالار با همان مشخصات ، بدون اسم لاتین ، فروشنده‌ای بمن ۸۵ تومان می فروخت . پس از آن ببازار رفتم دراینجا مغازه ها اکثرا بصورت دالان تنك است و کفش هارابصورت ماهی دودی در راسته دیواری آویزان کرده‌اند . قیمت کفش تابستانی از ۱۲ تومان تا ۲۶ تومان با من حساب می‌شد .

جنس بهتر همین کفش ، در خیابان پهلوی ، حدود سینما امپایر ، با من ۸۵ تومان حساب شده بود .

بالاخره شاید کفاش ها هم حق دارند هرچه زودتر صاحب پول شوند و برای‌همین‌منتظرند خانمی از مدلی خوشش بیایدتا آنها بتوانند بهر ترتیبی که شده کفش را با هر قیمتی که می‌خواهند به او تحمیل کنند.

گزارشگر ما می نویسد : به خانم ها توصیه کنید : اگر می خواهید کفش بخرید حتما به تمام مراکز سر بکشید ، شاید کفشی را که در خیابان تخت جمشید به شما کمتر از ۴۵۰ تومان نمی دهند و می ـ گویند فرنگی است ، دربازار کمپانی به ۴۵ تومان بخرید !

محرفهای زنانه

پول مشروب و پول نمکدان . . .

خانمی گله می کرد که : این مرد ها گاهی از سوراخ سوزن‌تو می روند و گاه از در دروازه بیرون نمی آیند . مثلابرای خریدن یك نمکدان تازه باید صدبار به شوهرم یادآوری کنم و هربار بشنوم که نمکدون‌می خواهی چه کار ؟ آنقدر برای من خرج بیهوده‌نتراش.ولی برای‌یک‌میهمانی‌کوچک‌حدود هزارتومان‌پول‌مشروب میدهد.

مایو دوتکه از سکه افتاد !

باگرم شدن هوا اینروز ها نقل محفل اغلب خانم ها وسایل کنار دریا و انواع مختلف مایو است . آنطور که از فحوای کلام خانم های تهرانی برمی آید ، مثل این که به بیکینی زیاد روی خوش‌نشان نمی‌دهند و مایو های یك تکه و پوشیده را ترجیح میدهند . این بدلیل چند پرده گوشت اضافی زن ایرانیست یا به دلایل دیگر، بهرحال بیکینی چندان مورد علاقه خانم هایی که‌اینروز ها در فکر تهیه وسایل دریا هستند نیست و چه بهتر که نباشد .

حرف را باالماس وزن کن !

خانمی که همسر یك وکیل است می گفت که : شوهرش عجیب موشکاف است ، هر حرفی را گوش‌نمی دهد و اغلب می گوید حرف های تو ماخذ معتبر ندارد و مثلا این کلمه مربوط به این جمله نیست و معنی نمی دهد . حرف از وسایل منزل آشپزخانه و مشکلات خانه را حاضر نیست بشنود و می گوید این ها حرفهای خاله زنکی است و اگر تویك کتاب بخوانی و در مورد آن بامن بحث منطقی و استدلال کنی که مجاب شوم بیشتر لذت میبرم ، تا این که مثلا ملحفه های من اتو کشیده باشد . هرگز حتی به مصلحت نیز نمی شود به او دروغ گفت . چون بقدری ماهرانه زیرزبان آدم را می کشد که بدون آنکه متوجه باشم مچ خودم را باز می کنم . مشکل تراز همه این که معتقد است حرف را باید با الماس‌وزن کرد و هر حرفی را نباید زد ، مگر این که ارزش‌داشته باشد و این با خاصیت ذاتی خانم ها یعنی پرحرفی و وراجی اصلا جور در نمی آید و خیلی سخت است . خانم هایی که شوهرانشان وکیل هستند ، مجبورند اگرحرف مهم و قابل گفتن ندارند سکوت کنند .

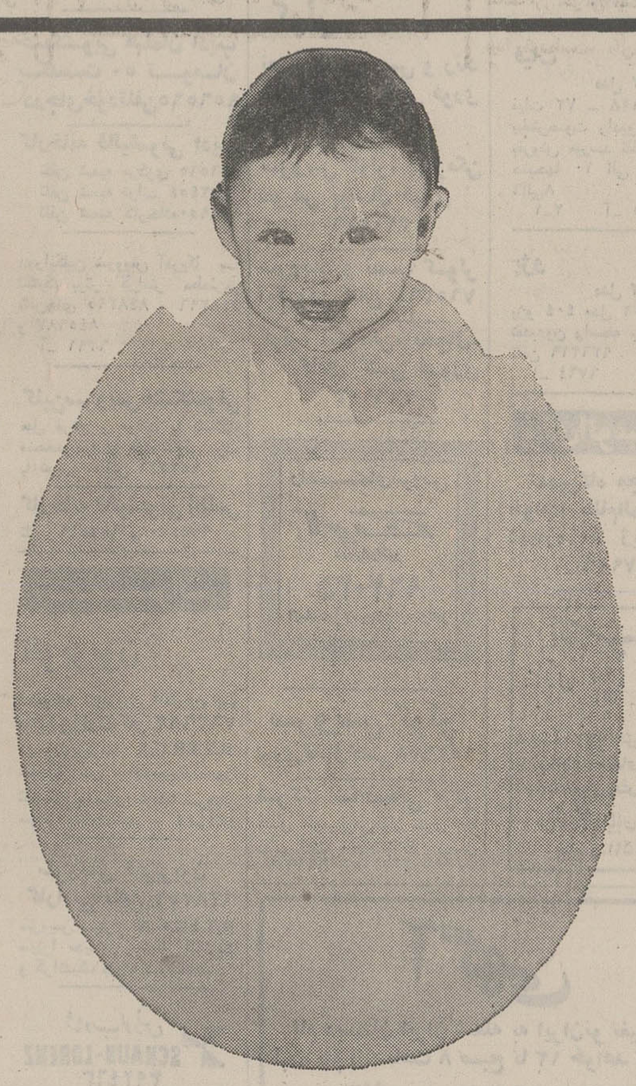

بدنیای ما خوش آمدی

ما ازهم اکنون بفکر فردای تو هستیم

حساب پس انداز بانك تهران

بانك تهران امین مردم ایران

BANQUE DE TEHERAN

اطلاعیه **پارتی تور** بطور خلاصه

صبحانه ـ ناهار کامل واستراحت دراطاقهای متل‌قو وبرنامه‌های متنوع از هشتم مردادماه جمعا بمدت ۷روز تمام، فقط ۵۸۵ تومان.
جهت اطلاع بیشتر و دریافت برنامه کامل و رزروجا به تی‌بی‌تی مراجعه شود .
سرپرست مهدی طلوعی
ـ۱ـ آ ـ ۲۱۷۶۶

آگهی احضار

بمتهم ناواستوار دوم تقی‌رحیم‌زاده ، فرزند ابوالقاسم ، شغل درجه‌دار نیروی دریائی شاهنشاهی که مجهول المکان می‌باشد اخطار میشود که‌باتهام فرار ازخدمت در دادگاه‌عادی نیروی‌دریائی شاهنشاهی تحت‌پیگرد می‌باشد مقتضی است‌ظرف مدت دو ماه از تاریخ انتشارآخرین آگهی خود را بایندادگاه واقع‌درخیابان فرح جنوبی ابتدای خیابان منصور معرفی نماید . در صورت‌عدم حضور وانقضای مدت مقرر دادگاه غیابا به‌پرونده رسیدگی و حکم مقتضی صادر خواهد نمود .
این آگهی در سه نوبت متوالی در روزنامه رسمی کشور ودر یکی‌از جرائد کثیرالانتشار محلی درج‌میگردد. م‌الف ۶۱۰۰
رئیس‌دادگاه عادی غیرسازمانی نیروی دریائی‌شاهنشاهی
ـ۱ـ آ ـ ۲۲۴۹۸

سازمان جلب سیاحان
شرکت سهامی تاسیسات‌جهانگردی

هتل های کوهستانی شمشک بانرخ مخصوص تابستانی برای پذیرائی آماده است.
تلفن رزرو: ۶۳۶۶۱۲ ـ ۶۳۶۲۹۹
آدرس : بلوار الیزابت ـ خیابان قادسی ـ شماره ۱۲

کلاسهای ماشین نویسی
فارسی و لاتین
انجمن دوشیزگان وبانوان

درکلاسهای ماشین‌نویسی انجمن دوشیزگان وبانوان شرکت نمائیدوبلافاصله در ادارات وموسسات بکارمشغول شوید .
دراین‌کلاسها ماشین‌نویسی فارسی ولاتین‌رادر مدت کوتاهی فرا خواهید گرفت . نام‌نویسی همه روزه صبح و عصر درمحل انجمن.

کلاسهای آشپزی
انجمن دوشیزگان و بانوان

دوره جدید کلاسهای آشپزی انجمن زیر نظر استادان مطلع بااستفاده از کاملترین وسائل آشپزی و تدریس روشهای ایرانی و فرنگی از هفته آینده تشکیل میشود . قبلا نام نویسی کنید.

کلاسهای آرایش و زیبائی
انجمن دوشیزگان و بانوان

کلاسهای آرایش و زیبائی انجمن دوشیزگان و بانوان مجهزترین کلاسهای آرایش و زیبائی درایران استکه زیرنظر استادان مطلع و بااستفاده از لوازم مدرن این فن را به علاقمندان می‌آموزند. نامنویسی همه روزه در محل انجمن دوشیزگان و بانوان.
محل نامنویسی ـ انجمن دوشیزگان و بانوان ـ خیابان بهار شمالی ـ نبش نامجو تلفن ۸۲۴۸۳۱

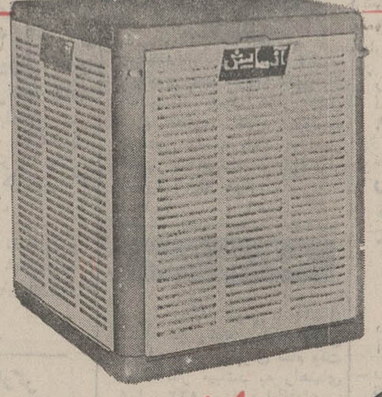

برای تازه بودن باید کهنه بود

مهندسین کهنه‌کار و با تجربه آزمایش کولر تازه‌ای ساخته‌اند که قدرت خنك‌کنندگی آن از هر کولر دیگری ۳۰ درصد بیشتر است .

حالا دیگر بسیاری از مهندسین آزمایش موهایشان سفید شده‌است. آنها درکارساختن کولر به تکنیك‌های کاملاً نو و تازه‌ای دست یافته‌اند و خوب است بدانید مشورت های فنی کارخانه (ملك گروادیسن) امریکا «مهمترین کارخانه کولرسازی دنیا» نیز در تکامل کولر آزمایش تأثیر فراوانی داشته است و اجازه بدهید نگوئیم که کولر آزمایش بی صدا است ـ پوشال آن بو نمی دهد و یا اینکه‌موتور آن‌فوق‌العاده‌قوی‌است

اما بشما توصیه می کنیم

کولری بخرید که مثل کولر آزمایش باشد

البته اگر پیدا کردید!..

نیازمندیهای شما

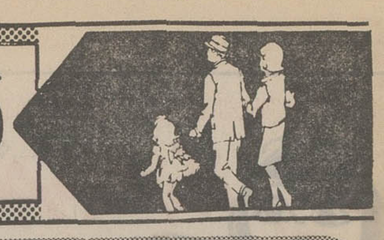

نیازمندیهای اطلاعات
تلفنی آگهی قبول میکند
تلفنهای ۳۱۱۲۲۴-۳۱۱۲۲۵
۳۱۱۲۲۹-۳۱۱۲۳۰

اثاثیه

خرید
بازرگانی فرش کیهان
۸۳۰۹۰۴ و ۸۲۳۷۷۶
خریدار نقدی همه رقم فرش کهنه و نو جهت صادرات روزولت میدان ۲۵ شهریور .

فروشگاه پروانه
فرشهای نو مخصوصا فرشهای کهنه و کلیه لوازم منزل شما را در اسرع وقت باکارشناسی کارآزموده خریداری مینمائیم تلفن های : ۳۱۹۶۳۲ و ۳۱۸۲۹۷

فروشگاه فرش آسیا
۹۲۵۱۰۲ و ۹۲۲۸۳۲
با سابقه ترین خریدار قالی وقالیچه های کهنه ونو یخچال برقی و نفتی تلویزیون بقیمت عادلانه

فروشگاه آستارا ۹۲۶۴۰۲
خریدار یخچال تلویزیون فرش و کلیه لوازم منزل

فرش شایان
باتلفن ۶۶۱۰۶۹ خریدار قالی و قالیچه های کهنه و نو جهت صادرات کاخ نرسیده به شاهرضا

نمایشگاه پروین
۹۲۵۳۹۴ با سابقه ترین خریدار فرش کهنه و نو و تمام لوازم منزل نقدا

فرش قدس
۴۷۲۱۲ و ۶۶۴۴۷۹
بهترین خریدار فرش و لوازم منزل شما

ایران فرش ۷۷۴۹۷۲
فرشهای کهنه و نو وسایرلوازم منزل بهر مبلغ نقدا بیشتر از سایرین خریداریم تلفن ۷۷۷۰۲۵

فرش گلشن تلفن ۶۲۱۴۲۱
بهترین خریدار فرش کهنه همه رقم فرش نو موجود میباشد .

فرش مهتاب نو
خرید و فروش عادلانه فرح شمالی تلفن ۸۴۵۴۱۱ و ۸۴۹۳۶۸

فروشگاه فرش کوروش
تلفن ۹۲۰۴۰۸ خریدارهر نوع فرش نو و کهنه

فرش طباطبائی ۹۲۰۴۱۰
بهترین خریدار فرشهای کهنه شما امیرآبادجنوبی

جهان کالا ۹۲۵۴۵۸
خریدار یخچال تلویزیون. و لوازم منزل شما .

فرش دهقان ۳۵۴۱۹۸
بهترین خریدار فرش کهنه‌ونو

فروشگاه آریا ۹۲۹۳۹۳
خریدار فرش‌و سایر لوازم‌منزل

فرش اردیبهشت شاه
تلفن ۶۶۸۱۶۴

فرشهای کهنه
از متری ۳۰۰ تومان ببالا خریداریم فرش اعتماد مقابل سینما مولن‌روژ تلفن ۷۵۸۲۷۰

فرش بینش ۹۳۲۵۲۹

فروشگاه فرش نادر
۳۵۲۳۶۶
بهترین خریدار فرشهای کهنه و نو جهت‌صادرات ویخچال تلویزیون وغیره

فروش دست‌دوم
لوازم‌اطاق خواب
ومبلمان استیل ساخت انگلیس بفروش میرسد تلفن ۷۷۰۵۴۲
۱ـ۲ آ ـ ۲۲۱۶۲

مقداری لباس های زنانه و بچگانه خارجی بفروش میرسد عباس آباد ـ آپادانا خیابان نوبخت کوی چهارم پلاك ۴۰

فروش دست‌اول
چنانچه به لباسهای مد روز احتیاج دارید با تلفن ۸۴۴۹۲۴ تماس بگیرید .
آ ـ ۶۷۴۸

مبل ودکوراسیون

پیراهن مبل ۳۱۹۵۰۵
تعویض پارچه مبل ۳۱۹۵۰۵
پرده‌دوزی شهرزاد ۳۱۹۵۰۵

شستشوی مبل وفرش

قالیشوئی ایران دویچ
بهترین نوع شستشو تحویل ظرف ۲۴ ساعت
۳۵۰۵۴۵ و ۳۵۵۱۴۹

خشکشویی مبلمان ادیب
یکدست ۵۰ تومان درجای‌خودتلفن ۹۵۶۵۶۵

کارخانه قالیشوئی ادیب
تلفن شعبه مرکزی ۹۵۶۵۶۵
تلفن شعبه نواب ۹۵۲۴۵۴
تلفن شعبه کارخانه ۹۵۸۹۵۰

دورایکلین سرویس آمریکا با تکنیک برتر گرانتر مطمئن‌تر تلفن‌های ۸۴۸۳۹۵ و ۸۴۸۳۹۶ و ۸۴۵۶۸۳
آ ـ ۶۳۹۱

کلین‌سرویس‌خشکشوئی
مبل فرش و موکت با دستگاه منحصربفرد و خشکشوئی پرده با نصب مجانی ۹۵۲۵۴۶

کارخانه قالیشوئی اطلس
تلفن ۹۵۲۵۴۶ و ۹۷۵۴۳۰

تعمیرات

تلویزیون
تعمیرگاه تلویزیون الکترون با تائیدوزارت کار ۷۶۳۶۸۲
تعمیرتلویزیونها R.T.I-R.C.A
شاوب‌لورنس ، فیلیپس ، سییرا
تلفونکن و سایر مارکها سرویس مجهز سیاردرشهر و شمیرانات

سرویس تلویزیون
گارانتی تلفن ۶۲۸۳۷۱
سرویس سیار R.T.I-R.C.A
سییرا مدیاتور جنرال الکتریک و گراندیک بویژه شمیرانات

شاوب لورنس
SCHAUB-LORENZ
۳۹۲۴۶۳

تلویزیون فوری در منزل تعمیر میشود ۹۶۰۵۴۶

تعویض لامپ تصویر و یاگان تلفن ۷۶۰۶۱۴

ایران تلویزیون
تعمیرگاه مجهز
تلویزیونهای
R.C.A.R.T.I.
شاوب‌لورنس ، دمونت، بلر ، گراندیك ،تلفنکن، وستینگهاوس ، فیلیپس
سرویس‌سیارضمانتنامه
تلفن ۷۶۰۷۶۴

رگال
بورس‌لوازم یدکی‌رادیوتلویزیون
۱ـ انواع خازن ومقاومت .
۲ـ لامپ تصویر تلویزیون .
۳ـ لامپ‌رادیوتلویزیون VALVO
۴ـ ترانزیستورهای‌رادیوتلویزیون
۵ـ دیودهاباولت و آمپر مختلف
۶ـ کلید‌ـترمینال‌ـ پیلوت‌ـ رله
۷ـ وسیله‌های‌اندازه‌گیری‌ـ اهمتر
۸ـ تقویت‌صدابلندگو‌ـ میکرفون
خیابان فردوسی کوچه سیرک میدان سپه پاساژ افراشته
۳۱۴۶۶۱ـ ۳۱۴۷۶۶ـ ۳۱۴۷۲۲
آ ـ ۶۷۵۵

آنتن تلویزیون
نصب آنتن تمام کانال و آموزشی تلفن ۹۶۳۸۱۶

سرویس مجاز شاوب لورنس شماره ۲۰ خیابان سی متری چهارراه لشکر تلفن ۵۳۸۳۱۱ ـ ایزدی

توجه تعمیرات تلویزیون فوری با کمترین قیمت ۸۳۰۲۱۶

کولر
نصب و سرویس و رنك کولرو کانال کشی فوری ۷۹۳۸۹۷

سرویس کولر. آبگرمکن تعویض پوشال فوری ۳۱۰۸۱۶

سرویس و نصب کولر آبگرمکن تلفن ۷۶۵۲۶۴

کولر، آبگرمکن، یخچال، کانال کشی فوری ۷۹۶۱۰۳

راهنمای سرویس
ارت
درسراسرکشور
۹۶۲۰۴۵
ازساعت ۷½ صبح تا ۷½ بعدازظهر

سرویس کولر
فوری کانال کشی ۹۵۲۶۳۸

شرکت ساختمانی مرمر
کانال آلومینیومی‌کولر متری ۴۰۰ ریال آهن سفید ۳۰۰ ریال ۶۶۶۶۴۷

کولر و کانال کشی ساختمان
نقد و اقساط
تلفن ۸۳۸۱۹۰

واتر بمب کولر
(ساخت آمریکا)
قیمت
۵۸۰ ریال
(شرکت سهامی ماتانا)
خیابان خارج کوچه نصیر طوسی ـ شماره ۵
تلفن ۴۴۸۹۰

یخچال
تعمیرگاه سید حسین
تعمیر هرنوع لباسشوئی یخچال آبگرمکن ۸۸۲۴۳۸

سرویس یخچال سردخانه کولر گازی فوری ۷۹۳۸۹۷

تعمیر یخچال فرژیدر وغیره ـ ۸۳۹۲۲۵

یخچال کولر ۷۹۶۱۰۳

تعمیرگاه یخچال فریجیدر اثاث یدکی موجود ۸۴۸۷۵۶

تعمیر یخچال ، کولر ۶۶۵۸۲۹

تعمیر یخچال کولر آب سردکن تلفن : ۳۰۵۴۵۳

فروش اتومبیل

پیکان
مدل ۴۸
پیکان ۴۸ تمیز رنگ متالیک به فروش میرسد ۶۳۰۴۹۷
آ ـ ۶۷۱۷

ب. ام. و ۲۵۰۰ مدل ۷۰ بسیار تمیز با رادیو و بخاری بدون واسطه به فروش میرسد تلفن ۸۳۸۲۸۲

اپل رکورد ۱۷۰۰ دو درب سفید مدل ۶۶ با رادیو بدون واسطه به فروش میرسد تلفن ۸۳۰۴۸۸

فیات
مدل ۷۲
فیات ۷۲ ـ ۱۲۸ آبی‌متالیک پخش‌صوت رادیو بسیار تمیز بفروش میرسد تلفن ۷۵۲۷۵۰ صبحها ۱۰ الی ۱۲ عصرها ۶الی۸
۱ـ۲ آ ـ ۶۷۷۵

پژو
مدل ۷۲
پژو ۴۰۴ مدل ۷۲ شیری رنگ نقدبدون واسطه بفروش میرسد تلفن ۹۳۶۲۱۹
آ ـ ۶۷۶۴

برای اتومبیل شما

تعمیرگاه مجاز ژیان خواجه نظام‌الملك شعله شماره ۱۰ ژیان تلفن ۷۵۷۹۲۶

اتواسپرت
نمایندگی 2002 TII
نمایندگی انواع پژوهشگرهای برش وهلا پخش انواع لاستیکهای رادیال و رینگهای اسپرت اتومبیل پخش لوازم ایمنی اتومبیل
کاخ شمالی نبش خیابان زرتشت
تلفن: ۶۲۴۵۹۱

رنك شیشه اتومبیل
خیلی فوری
تلفن ۶۳۴۳۱۵

فروشگاههای اتومبیل

فروشگاه اتومبیل درویش
خرید و فروش انواع اتومبیل جاده قدیم شمیران بالاتر از قلهک تلفن ۸۶۶۷۳۷
آ ـ ۶۷۰۸

پارس ژیان
مرکز فروش و پخش ژیان در تهران
میدان فوزیه اول شهناز روبروی پمپ بنزین
۷۶۰۹۹۳ و ۷۵۷۳۲۳

کرایه

اتو لوکس
اتومبیلهای تشریفاتی با راننده برای داخل و خارج از تهران میدان فردوسی تلفن ۸۲۱۲۷۰ و ۸۲۶۶۰۵

خاور تاکسی ۸۴۹۳۲۵
اتومبیلهای کرایه باراننده و بدون راننده فرح جنوبی‌خیابان منصور .

رشدیه بار
بارکش شهر و شهرستان
۹۲۵۳۳۳

جرثقیل بابك آیزنهاور
تلفن ۹۷۸۰۸۰ و ۹۵۹۵۸۸

کالج بار
بارکش شهر و حومه
۶۶۱۱۱۱
۴۱۱۱۱

جرثقیل وتریلی توانا
۹۵۲۱۸۰-۹۵۴۰۹۱

NAS
اتوبوس ومینی بوس دربست
۹۷۰۸۱۴
۹۷۸۸۱۵

ماشین آلات

ماشین آلات دست دوم راه سازی
کوماتسو
KOMATSU
را خریداریم به تلفن ۹۵۹۸۲۷ مراجعه نمائید

موتور لیستر آلمانی کوبله ۳۰ آمپر برق سه فاز تلفن ۵۳۲۱۵۲

استخدام

بانوی آرایشگر ماهر نیازمندیم تلفن ۶۲۸۰۲۹

چندنفربازاریاب ورزیده‌تزئیناتی استخدام میشود چین‌چین‌دکور خیابان وزراء ۶۲۳۸۷۷
آ ـ ۶۴۹۱

تعدادی ویزیتورباسابقه‌نیازمندیم شرکت دکوراتیوتلفن ۹۳۲۳۱۰
۱ـ۳ آ ـ ۶۵۴۷

شرکت معتبری استخدام میکند
۱ـ صندوقدار با داشتن دیپلم متوسطه و تضمین ملکی .
۲ـ برقکار(سیم‌کش ساختمان) باداشتن گواهینامه ششم‌ابتدائی ومعافیت دائم غیر پزشکی .
داوطلبان از ساعت ۹ تا ۱۱ و ۲تا۴ باتلفن ۹۶۲۰۵۹ تماس بگیرند .
آ ـ ۶۴۶۸

کارگر چاپ
بکارگر مسلط به ماشین افست دوورقی رولندنیازمندیم تلفن ـ ۳۱۷۲۰۲
۱ـ۳ آ ـ ۶۵۴۴

بیکنفر دوشیزه یا بانو
که آشنائی‌کامل‌به ماشین‌نویسی و زبان انگلیسی داشته باشد برای سکرتری استخدام میشود داوطلبان همه روزه از ساعت ۸ صبح تا ۲ بعد از ظهر بتلفن ۳۱۵۷۶۳ مراجعه فرمایند.
آ ـ ۶۶۰۵

دانشجوی سال دوم حسابداری آماده تدریس در رشته های فیزیک ـ انگلیسی ـ وریاضیات تجدیدی و تقویتی حسین‌پور تلفن ۹۵۵۲۲۹
۱ـ۲ آ ـ ۶۱۵۹

استخدام حسابدار
شرکت ساختمانی اسکاویشن یکنفر حسابدار ورزیده با پنج سال سابقه کار و تضمین کافی برای بعدازظهرها استخدام مینماید . تلفن ۶۶۸۰۱۸
آ ـ ۴۴۷۷

یکنفر منشی مرد خوش‌خط آشنا بکار دفتراسنادرسمی‌برای تمام روز مورد احتیاج است میدان خراسان تلفن۳۵۵۲۹۶
آ ـ ۶۷۵۵۶

موسسه آرش
برای تکمیل کادر خود احتیاج به چندنفر ویزیتور تزئیناتی‌دارد خیابان کندی مقابل خیابان صالحی جنب کفش‌بلاطبقه سوم از ساعت ۵ الی ۷ بعدازظهر تماس حاصل نمایند.
آ ـ ۶۷۵۲

گروه فرهنگی اربابی استخدام میکند
گروه فرهنگی اربابی‌عده‌ای‌دختر وپسر دارای سیکل‌اول یابالاتر را برای کارهای دفتری‌تمام‌وقت استخدام میکند بادردست‌داشتن مدارک لازم‌بخیابان‌حشمت‌الدوله بین چهارراه فروردین و اردیبهشت مراجعه فرمائید :
آ ـ ۶۷۵۳

نجار
نجار باتجربه استخدام میشود تلفن ۸۲۸۹۹۱
۱ـ۲ آ ـ ۶۷۵۵

۲۰ نفر دیپلمه
پس‌از دیدن یکدوره یکماهه‌کار‌ـ آموزی حسابداری ، دفترداری دوبل مشغول بکار خواهند شد تلفن ۳۱۴۰۴۰
۱ـ۴ آ ـ ۶۷۶۱

یکنفر سکرتر جوان
که ماشین‌نویسی لاتین وفارسی بداند و تا اندازه‌ای به ترجمه انگلیسی بفارسی آشنا بوده و دراین زمینه تجربیاتی داشته باشد باحقوق کافی و ساعات‌کار متناسب نیازمند است داوطلبان هرچه زودتربه‌خیابان شاه‌عباس کبیر شماره ۱۰۴ساختمان‌الیوتی شرکت برلیفارم مراجعه نمایند.
۱ـ۲ آ ـ ۲۲۵۰۴

بیك‌دوشیزه یا بانوجهت امور دفتری نیازمندیم . بین ساعت ۵ الی ۷ به نشانی امیر آباد نبش کاشان شماره ۴ شرکت گرادیت

کارگر نجار مبل ادوارد
به‌تعدادی کارگر نجار . رویه کوب‌وآهنگر نیازمند است . کنسولگری خیابان ایرانشهر جنب‌کنسولگری‌آمریکاشماره۱۶۸
۱ـ۳ آ ـ ۶۵۱۷

پزشك صبح با پروانه دائم نیازمندیم ۳۵۲۶۵۹

مصنوعات فلزی طبری استخدام مینماید
۱ ـ یکنفر کارگر برق
۲ ـ یکنفر کارگرجوشکار
تلفن ۷۹۴۸۰۲

انتخاب مشاور بیمه
بتعدادی افراد فعال که دارای ضمانت کافی ـ تحصیلات عالی خوش تیپ و اجتماعی و طالب درآمدی حداقل ۲۰ هزار ریال هستند نیازمندیم .
نشانی : جاده قدیم شمیران شماره ۲۸۰ روبروی سینما ریولی‌ساختمان خوشخواب‌طبقه سوم (امین) نمایندگی کل
آ ـ ۵۳۸۸

آگهی استخدام
نیروی‌دریائی‌شاهنشاهی‌بتعدادی ماشین‌نویس دیپلمه با سابقه جهت خدمت در پایگاه دریائی بندرعباس نیازدارد داوطلبین میتواندهمه‌روزه‌باستثنای‌روزهای پنجشنبه و جمعه از ساعت ۸ الی ۱۲ به دایره کارگزینی غیر نظامیان واقع در چهارراه‌قصر مراجعه نمایند .
م‌الف ۶۰۸۶
۱ـ۳ آ ـ ۲۲۴۸۸

بیمارستان باهر
بهیار استخدام مینماید
۶۶۶۴۰۳

شرکت سهامی کارخانه های صنعتی آزمایش استخدام میکند
۱ـ تکنسین برق آشنا به تعمیرات الکتروموتورو کلیدهای خودکار باحداقل دو سال‌سابقه کار و تحصیلات سیکل فنی
۲ـ تکنسین برق آشنا به سیم‌پیچی‌الکتروموتور وترانسفور موتور با حداقل دو سال سابقه کار و تحصیلات سیکل فنی
۳ـ تکنسین مکانیک آشنا به ایدرولیک و پنوماتیک باحداقل دو سال سابقه کار وتحصیلات دیپلم فنی
حائزین شرائط صبحها بین ساعت ۸ تا ۹ صبح بکارگزینی کارخانه‌های صنعتی آزمایش واقع در کیلومتر ۱۲ جاده آبعلی سه‌راه آزمایش مراجعه نمایند.
آ ـ ۲۲۲۸۲

به تعدادی کارگر فنی
که حداقل یکسال سابقه کار داشته باشند برای سرویس یخچال و کولر نیازمند است . از واجدین شرائط خواهشمند است به قسمت‌اداری این‌شرکت مراجعه فرمایند .
آدرس : خیابان تهران‌نو ایستگاه دفتر شماره ۱۰۱۵ شرکت هادکو
آ ـ ۲۲۲۸۴

بیک نفر مرد
خوش خط مسن نیازمندیم ۸۷۱۵۳۳
آ ـ ۲۲۰۴۴

به چند نفر راننده دوم
همگانی نیازمندیم‌تلفن ۹۵۶۴۰۵
آ ـ ۶۷۰۵

بیک‌بانو ماشین‌نویس وتلفنچی نیازمندیم ۴۵۱۶۸ و ۶۶۲۴۵۹و ۴۳۴۹۹
آ ـ ۶۷۲۷

بچند نفر کارگر نصب کولر نیازمندیم ، ۶۳۳۰۵۱

بچند نفر کارگر لوله‌ـ بازکن‌دارای‌موتورسیکلت نیازمندیم ، تلفن : ۷۶۳۷۸۵

بدو نفر ویزیتور
ورزیده نیازمندیم تلفن ۸۳۳۷۳۶
۱ـ۲ آ ـ ۶۶۹۵

یکنفر خانم آشنا به ماشین نویسی فارسی و لاتین وبایگانی تمام وقت استخدام می شود . ۱الی۴ بعدازظهر مراجعه‌فرمائید
آدرس
تخت‌جمشیدنبش خیابان ملک ـ الشعرای بهار ساختمان برنزی طبقه دوم .
آ ـ ۲۲۲۰۴ ۱ـ۲

استخدام سکرتر
دو نفر دوشیزه یا بانو استخدام می‌شوند تلفن ۶۶۰۲۰۰

زن‌شوهر جهت پیشخدمتی منزل ۳۱۱۹۲۰
آ ـ ۶۲۸۱

برای کار در یک شرکت به‌یک نفر دوشیزه یابانوی خوش‌بیان که مسلط‌به‌ماشین‌نویسی‌فارسی و لاتین باشد نیازمندیم .
واجدین شرائط باتلفن۶۲۱۷۹۵ داخلی ۰۱ تماس حاصل‌نمایند.
آ ـ ۶۳۱۸

دوشیزه یا بانوی‌برشکار چرخکار زیگزال دوز نیازمندیم تلفن۳۵۴۸۵۷

عده‌ای‌نقشه‌کش باتجربه در امور نقشه برداری برای استخدام دائم‌بطور تمام وقت یانیم وقت مورد نیاز است . خواهشمند است با تلفن ۸۲۸۹۴۴ از ساعت ۹تا ۱۲ برای تعیین وقت مصاحبه تماس بگیرند.

ایران گاز
شرکت سهامی خاص ایران گاز به یك نفر اوپراتور کامپیوتر طبق مشخصات زیرنیاز دارد
۱ـ دارای سابقه کار در اپراتوری حداقل به مدت ۲سال
۲ ـ سن حداکثر ۳۵ سال
۳ـ آشنائی با کامپیوتر۳۶۰ آی ـ بی ـ ام مدل ۲۰ با سیستم کارت .
متقاضیان شغل تقاضای‌خود را به صندوق‌پستی شماره۱۴۵۸ تهران جهت کارگزینی ایران‌گاز ارسال دارند.
آ ـ ۲۲۲۲۲

بچند نفر کارگر مکانیك که در تعمیر ماشین آلات صنعتی و تولیدی با حداقل ۵سال تجربه کار و معلومات سیکل اول متوسطه داشته باشند نیازمندیم طالبین بدفتر پرسنل شیشه و گاز واقع در جاده‌جنوبی مهرآبادجنب کانادادرای مراجعه‌نمایند

بیك‌مترجم‌وماشین‌نویس
فارسی یاانگلیسی با سابقه‌برای مکاتبات بازرگانی نیازمندیم‌تلفن ۸۲۸۷۵۶

بیک نفر دوشیزه‌جهت‌دفترداری عکاسی نلی نیازمندیم تلفن ۴۵۵۴۵
آ ـ ۶۶۴۳

استخدام طبیب متخصص
بیمارستان نمونه رضاشاه کبیر احتیاج به‌یکنفر طبیب‌متخصص آسیب‌شناسی (پاتولوژیست و بیوشیمیست) برای تصدی آزمایشگاه بطور نیمه وقت یا تمام وقت دارد . داوطلبان خواهشمند است بادفتر ریاست بین ساعات ۸ تا ۳½ بعد ازظهر تماس گیرند . تلفن : ۵۹۰۰۹۷
آ ـ ۲۱۹۶۴

مینو
گروه صنعتی مینو استخدام میکند
الف : اپراتورماشینهای چاپ افست ولترپرس .
۱ـ داشتن حداقل ۴ سال‌سابقه درکار ماشین‌های‌افست‌ولترپرس
۲ـ حداقل‌تحصیلات‌ششم‌ابتدائی
۳ـ حداکثرسن ۳۰سال‌وسلامت جسمانی .
۴ـ برگ خاتمه خدمت یامعافی دائم (غیرپزشکی) .
ب ـ راننده پایه ۲ همگانی .
۱ـ داشتن ۳ سال‌سابقه‌رانندگی درتهران .
۲ـ حداقل‌تحصیلات‌ششم‌ابتدائی
۳ـ حداکثر سن ۳۰ سال و سلامت جسمانی .
۴ـ داشتن تضمین مالی .
۵ـ برگ خاتمه خدمت یامعافی (دائم غیرپزشکی) .
داوطلبان میتوانند از روزشنبه ۹ر۴ر۵۲ همه روزه از ساعت ۹صبح‌الی۱۲ به گروه صنعتی مینو کیلومتر ۱۴ جاده کرج مراجعه نمایند .
۱ـ۲

کار و آموزش
۲۵ نفر علاقمند به کار رادیو تلویزیون . نقشه‌کشی . برق. فشار قوی . یخچال‌وکولرپس‌از یکدوره کوتاه آموزشی به کار مشغول میشوند پهلوی ـ نبش بهرامی‌تلفن ۶۶۳۷۶۰و ۴۹۴۹۴

شریک

شریک فعال‌شماره‌تلفن ۳۵۱۳۰۵

موسسه امور ملکی‌و ساختمانی
شناخته شده وپرتحرک وپر ـ درآمدی بیک شریک لایق‌وفعال که بتواند بیست هزار تومان سرمایه‌گذاری نماید ووسیله شخصی داشته باشد موردنیاز است. . نادرشاه خیابان‌کامکار شماره ۶طبقه همکف .
۱ـ۳ آ ـ ۶۵۵۹

جویای کار

مسئول روابط عمومی با ۱۰سال سابقه در رشته روابط عمومی تبلیغات و چاپ برای تمام وقت آماده کار میباشد به راهنمای شماره ۸۶۲ روزنامه اطلاعات و تلفن ۳۱۱۲۳۱ مراجعه فرمائید

دفتردار ۴۷ ساله که به امور بایگانی نیز وارد میباشد با۳۵ سال حسن سابقه از ساعت ۴ الی ۲۱ بعد از ظهر جویای کار است تلفن ۳۱۱۲۳۱ راهنمای ۸۲۰ روزنامه اطلاعات
آ ـ ۶۲۷۱

جوانی با ششم ابتدائی‌وبرگ معافی جویای کار است تلفن ـ ۳۱۱۲۳۱ راهنمای ۸۵۴روزنامه اطلاعات .
آ ـ ۵۸۴۸

آموزشگاهها

کلاس درس
آموزشگاه‌رادیوتلویزیون
افشار
با تائید وزارت کار گواهی تخصصی میدهد خیابان شهناز شماره ۱۱۷ تلفن ۷۶۳۷۴۴

ششم تضمینی
تلفن ۷۶۴۷۰۷

ماشین نویسی
بیژن همتاندارد
میتوانید امتحان کنیدمیدان ژاله تلفن ۳۱۸۳۸۴

ماشین نویسی ربانی
شمارا بابهای کم‌ودرزمانی‌کوتاه برای‌استخدام‌آماده‌میکندشاه‌آباد مقابل سینما حافظ ۳۱۷۱۳۵

تعلیم پیانو ، ارگ ، گیتار نقاشی‌درمنزل خودتان۶۶۲۳۵۸
آ ـ ۶۷۲۹

تعلیم رانندگی
هنرستان فنی پرستو
مرکز اموزش صحیح رانندگی ومکانیکی ترافیک مجهز به بهترین ومدرنترین‌وسایل‌آموزش با مربیان ورزیده وبدون اتلاف وقت باهزینه کم نشانی چهارراه گمرک شاهپور تلفن ۲۳۹۱۶

تدریس خصوصی

کلیه دروس توسط دانشجوی پزشکی تلفن ۹۳۰۱۷۹ حسینی
۱ـ۱۰ آ ـ ۶۵۴۶

ریاضی‌فیزیك شیمی‌در ده جلسه توسط دانشجویان سال چهارم دانشکده‌پلی تکنیك‌تهران با چهار سال سابقه تدریس خصوصی و دبیرستان باتضمین‌قبولی تلفن ۳۵۴۶۹۲

تدریس زبان دوره اول ودوم راهنمائی تحصیلی توسط دبیر مربوطه ۵تا۶ بعدازظهر تلفن ـ ۷۹۳۰۳۸
آ ـ ۶۷۶۷

ریاضیات فیزیک شیمی‌راهنمائی دبیرستانی ناصری دبیر ریاضی ۷۷۶۴۵۹
آ ـ ۶۷۶۵

ریاضیات. فیزیك.شیمی توسط دانشجوی سال چهارم‌برق آریامهر تلفن ۷۷۱۵۶۸

دانشجوی سال دوم حسابداری آماده تدریس در رشته های ریاضیات ـ انگلیسی ـ فیزیک تلفن ۹۵۵۲۲۹ حسین‌پور .
آ ـ ۶۵۰۱

دوم وسوم دبیرستان تضمینی مخصوص خانمها تلفن۷۹۲۱۳۹
۱ـ۲ آ ـ ۶۷۵۹

انگلیسی را توسط استادان امریکائی انگلیسی وایرانی فرا گیرید ۹۷۶۳۶۰
آ ـ ۶۲۵۳

کلیه دروس توسط دانشجوی فنی تلفن ۶۳۰۰۶۰ تا ۶۹ داخلی ۲۴۹ اطاق ۲۸

در بازکن برقی
B.K.D
بکد ۲۵۰ تومان
قیمت :
بدون پیش قسط باقساط ۶ ماهه
بوسیله تلفن سفارش دهید دستگاه درمدت ۴ ساعت نصب وتحویل میگردد
تلفنهای دفتر فروش : ۶۸۱۰۱۱ الی ۶۸۱۰۱۵
نماینده انحصاری و مرکز فروش : شرکت بکد الکتریک ـ پهلوی مقابل پارک ساعی ۶۸۰

شرکت جنرال موتورز ایران استخدام میکند
۱ ـ سکرتروتایپیست(زن) مسلط‌بزبان‌انگلیسی
۲ ـ نقشه‌کش فنی و ساختمانی دیپلمه آشنابه زبان انگلیسی
۳ ـ منشی و ماشین نویس فارسی و لاتین(مرد) آشنا بزبان انگلیسی
۴ ـ ماشین نویس فارسی و لاتین (مرد) آشنابه زبان انگلیسی
۵ ـ انباردار ابزار و لوازم اتومبیل آشنا بزبان انگلیسی
۶ ـ سیمکش و باطری ساز اتومبیل
۷ ـ برقکار درجه یك اتومبیل
۸ ـ صافکار درجه یك
۹ ـ رنك‌کار درجه یك
۱۰ ـ مکانیك موتور درجه یك
ازواجدین شرایط خواهشمند است با در دست داشتن معافیت و یا خاتمه خدمت از نظام وظیفه همه روزه غیر از روزهای پنجشنبه و جمعه به کارگزینی کارخانه واقع در کیلومتر ۱۴ جاده مخصوص کرج مراجعه فرمایند .

کارخانه شیمیکو یك نفر مهندس برق که دارای حداقل سه سال سابقه کار در کارخانجات تولیدی باشد با حقوق و مزایای مکفی استخدام مینماید. واجدین شرایط می‌توانند همه روزه از ساعت ۷ صبح لغایت ۲ بعد از ظهر به دفتر شرکت واقع در خیابان آریامهر جنب بانك اعتبارات ایران شماره ۹۲ مراجعه نمایند تلفن ۶۲۳۱۵۶ ـ ۶۲۴۳۹۰ ـ ۶۲۶۰۶۸

شرکت‌سهامی بی.اف. گودریچ ایران استخدام مینماید
به یك نفر مکانیك با سه سال تجربه در تعمیر موتور های ثابت نیازمند است .
فرم های تقاضای کار را میتوانید از دایره کارگزینی شرکت بی.اف. گودریچ واقع‌در خیابان آیزنهاور دریافت نمائید .

لیسانسیه‌ودیپلمه فنی‌وریاضی
جهت برنامه ریزی ـ کنترل‌ساخت و بازرسی‌فنی کارخانجات ماشین سازی استخدام میشود .
واجدین شرایط استخدام که حاضربه‌دادن تعهد حداقل برای مدت۳سال کار باشند بدفترمرکزی شرکت صنایع تولیدی اشتاد ایران اول خیابان وصال شیرازی مراجعه نمایند .

آگهی استخدام نقشه بردار
شرکت الیپسوئید جهت تکمیل کادر فنی‌خود به تعدادی نقشه‌بردار ورزیده که حداقل ۵ سال سابقه کار داشته باشد نیازمند است .
مراجعین از ساعت ۷ تا ۸ بعد از ظهر به‌آدرس خیابان نادرشاه خیابان کامکار پلاك ۶ مراجعه فرمایند . تلفن ۸۲۵۳۱۴

شرکت سهامی بی.اف. گودریچ ایران استخدام مینماید
B.F. GOODRICH IRAN S.A. has vacancy for following positions:
1) EXECUTIVE SECRETARY: Excellent knowledge of English, shorthand, English and Farsi typing; minimum 3 years experience.
2) MECHANICAL ENGINEER: With excellent knowledge of English; minimum 3 years experience.
Please call 973001-10.

آگهی
نام دبستان ایران شعله به ایران‌نو تغییر یافته ثبت نام از ساعت ۸ صبح تا ۱۲ خواهد بود .
تلفن ۷۷۱۲۵۵ ـ ۷۷۱۳۸۶

برادران گلپایگانی
نمایندگی مجاز فروش محصولات بنز ایران ناسیونال
وانت ۵۰۸ ـ انواع مینی بوس بنز ۳۰۹
آمبولانس ۳۰۹ ـ انواع اتوبوس بنز ۳۰۲
تلفن های نمایشگاه ۵۳۶۳۰۱ ـ ۲۷۹۰۰

یك‌نفر مدیربا سابقه جهت اداره امور بازرگانی واداری یك واحد صنعتی مواد غذائی مورد احتیاج است . از متقاضیان خواهشمند است درخواست خود را باضافه مدارك مربوطه به صندوق پستی شماره ۶۱۳۷ر۸ منطقه پستی شماره ۸ خیابان لشگر ارسال دارند .

بچه‌رشته‌ای از موزیك علاقمندید ؟
خوانندگی ؟
نوازندگی ؟ آهنگسازی ؟ ترانه سرائی‌و یا تشکیل‌گروه؟
گر میخواهید از صدای خود صفحه چاپ نمائید راهنمائی بیدریغ ما در اختیار شماست : خیابان شاه مقابل سینمانیاگارا ساختمان مهفر.
تلفن۴۱۳۲۲ دفتر هنرمندان

تلفن‌های اتوماتیك پخش ایران گاز
۸۲۷۱۳۱-۳۹
۸۳۰۰۱۱-۱۷
ایران گاز

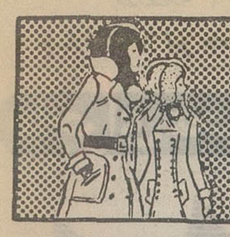

نیازمندیهای شما

ریاضیات فیزیك شیمی
تضمین‌سیکل‌اول و دوم۶۶۳۰۳۴
آ ـ ۵۷۹۷

ریاضیات ـ فیزیك ـ شیمی توسط‌دبیر ریاضی ۷۷۳۸۹۱

ریاضی پنجم ابتدائی
کوی گیشاخیابان صلح خیابان ۲۱ خانه چهارم طبقه سوم
آ ـ ۶۲۸۸

انگلیسی فرانسه خصوصی تلفن ۶۶۲۳۵۸
آ ـ ۶۷۳۰

تدریس خصوصی توسط دانشجوی مهندس سال چهارم تلفن ۹۲۹۸۷۶
آ ـ ۶۶۲۹

ریاضیات ، فیزیک ، شیمی تضمینی ۵۳۲۳۲۵ و ۶۳۰۰۶۵ توسط دانشجوی سال چهارم فیزیک
آ ـ ۶۶۲۸

تدریس دروس فیزیکو شیمی و ریاضی توسط گروه‌دانشجویان تلفن ۵۳۲۸۶۶
آ ـ ۶۱۹۷

دانشجویان دانشکده‌فنی با سالها سابقه تدریس قبولی شمارادرریاضیات فیزیك ، شیمی تضمین می‌کنند تلفن ۴۶۷۸۸۸

شیمی
توسط لیسانسیه‌شیمی۹۵۹۰۹۱
آ ـ ۶۶۷۱

انگلیسی

رادر مدت کوتاهی بامتد صحیح در کلاسهای ترم
تابستانی بیاموزیدجهت‌نامنویسی هرچه زودتر تا پانزدهم تیر ماه به آموزشگاه انصاری سعدی شمالی مقابل بیمه ایران مراجعه فرمائید تلفن ۳۰۱۵۸۶
۱ـ۳ آ ـ ۶۱۸۷

ریاضیات فیزیک شیمی زبان رسم‌فنی ، دانشجویان سال چهارم برق پلی‌تکنیک با تضمین ۹۳۳۳۷۸
آ ـ ۶۴۵۳

توسط دانشجوی سال آخر
فنی‌تدریس کلیه دروس۶۶۱۶۶۶
آ ـ ۶۷۳۶

پانسیون

پانسیون مینا
مخصوص دختران دانشجو و کارمند آماده پذیرائی تلفن ۸۴۷۹۸۱

املاك‌ومستغلات

فروش

خانه فروشی

ویلا و مستغلات فروشی
۶۰۰هزارتومان ببالا ۸۴۴۹۷۳
۱ـ۳ آ ـ ۵۶۱۶

خانه‌ای برخیابان شاه سه‌طبقه فروشی تلفن ۹۲۵۱۱۹

مستقل باقسباط یکساله‌تهران‌نو
بمساحت ۳۶۰ متر سه طبقه۱۲ اطاقی‌با سرویس کامل ۶۵۰ ـ تومان ۳۰۰۰۴
۱ـ۶ آ ـ ۶۳۰۰

شاهرضا چهارراه گرگان یک دستگاه منزل دوطبقه شمالی شخصی‌ساز و سرویس کامل ۲۲۵ متر مربع به فروش‌میرسد تلفن ۷۵۶۴۹۹
آ ـ ۶۷۴۴

در داودیه یک باب خانه و کارخانه موزائیکسازی (باجواز محل تجارتی) بمساحت ۵۰۰ متر بعلت مسافرت به فروش میرسدبدون‌واسطه‌تلفن۷۷۳۳۲۴
آ ـ ۲۱۳۳۶

حوالی‌سه‌راه‌تخت‌جمشید شرقی خانه شخصی ساز جنوبی ۱۱۰ متر ۱۲۰ متر زیر بنادو طبقه چهار اطاق آب ـ برق ـ تلفن ـ حمام گرم ـ کولر مقطوع ۱۸۵ هزار تومان تلفن ۷۶۱۳۹۵

خانه ویلائی
در مجیدیه مساحت ۷۰۰ متریا تمام وسایل استخر فروشی تلفن ۸۴۰۱۰۳
آ ـ ۶۶۰۷

خانه شمالی ۱۷۵ متر ۹ اطاق سه طبقه ماشین‌رو بیواسطه ۱۷۰۰۰۰ تومان خیابان‌تهران‌نو ۱۵ متری‌دوم از فرودگاه۸متری دوم پلاک ۱۰۳بازدید بعدازظهر
آ ـ ۶۷۲۴

ضرابخانه ٤ اطاقی باتلفن
دربست اجاره یا فروشی تلفن ۷۷۸۷۳۱
آ ـ۶۷۱۳

خانه های ویلائی و مستغلاتی در خیابانهای پهلوی و جردن وامیرآباد و سیدخندان موجود ۶۳۱۰۲۴

خانه فروشی انتهای میدان ثریا ۱۲۰ متری شمالی دوطبقه با ٤ اطاق بزرگ وسرویس کامل‌کولر برق آب تلفن بیواسطه فروشی ٤الی۸بعدازظهر تلفن ۸۴۲۵۲۳
۱ـ۲ آ ـ ۶۷۶۸

منزل شمالی‌بمساحت۱۷۵متر با ۸اطاق مدرن ومجهزباسرویس کامل وتلفن وکولرمقطوع ۳۳۰ هزار تومان ازساعت ۵ ببعد با تلفن۶۶۴۶۶۱ آدرس،شاهرضا، فروردین نرسیده‌بشاه‌کوی‌افشین پلاک ۱۵۳
آ ـ ۶۷۷۱

آپارتمان فروشی
آپارتمان های ۲ و۳،طبقه زیبا ـ لوکس ـ تاسیسات عالی ـ مصالح مرغوب ـ تجهیزات کامل و تلفن مستقل جهت دفتر کاریا سکونت میدان ۲۵ شهریور اول خیابان‌سینما غرب ساختمان شرکت هریسون ۸۳۹۶۷۲ و ۷٤ از صبح الی ٦ بعدازظهر ۷۶۵۰۱۳ از ٦ الی۹شب

آپارتمان فروشی در بهترین نقطه امیرآباد
۳اطاقه و ٤ اطاقه باآسانسورو شوفاژ ۱۸۰ الی ۲۳۰هزارتومان بفروش میرسد تلفن ۶۳۲۸۳٤
آ ـ ۶۲۲٤ ۱ـ۱۰

تعدادی از آپارتمانهای یك‌ساختمان مدرن‌ومجهز واقع در خیابان کاخ مناسب برای دفتر کار برای فروش آماده است تلفن ٤۵۲۶۶

یکباب منزل درخیابان‌دامپزشکی مساحت ۱۳۰ متر ۲۲۰ متر زیربنا با آب و برق و دودستگاه حمام کولر دو طبقه بدون واسطه فروشی‌قیمت ۱۸۰ هزار تومان از ساعت ٤ ببعد با تلفن ۸۹۱۷۹۲ تماس بگیرند .
۱ـ۲ آ ـ ۶۶۸۰

آپارتمان های ۲ اطاقه فروشی
مدرن با کلیه تاسیسات با وام بلند مدت بانکی بر خیابان ظفر شماره ۱۶۶
آ ـ ۶۷۱۱

ویلا فروشی

در تهران پارس ویلاهای ارزان قیمت ۷۸۰۰۶۱

باغ فروشی

در عباس‌اباد شاهدشت کرج‌باغ مشجر و مرغداری به مساحت ۱۵ هزار متر زمین و ۱۶۵۰ متر ساختمان با چاه نیمه عمیق بعلت مسافرت به فروش‌میرسد به تلفن‌های ۲۸۶۲۳ و۸۵۰۷۲۹ مراجعه فرمائید.
آ ـ ۶۰۸۷

باغ فروشی در شمیران نزدیك پل نجریش با ساختمان ویلائی قدیمی آب و برق و تلفن ۸۷۱۵۱٤

نوشهر بطرف آتو سرویس‌دریا باغ مشجر۱۰۰۰ و ۱۵۰۰متری فروشی ۶۸۶۶۸۰
آ ـ ۶٤۸۵

باغچه فروشی
درکرج باغچه‌ای بمسحت ۵۵۰ متر با ۱۱۰ متر زیربنا فروشی ۷۵٤۳۸۶
آ ـ ۶۷۳۵

باغ درکرج

سرحدآباد ۲۵۰۰ و ۵۰۰۰ متر محصور با درختکاری میوه و آب بازرگانی کورش تهران‌تلفن ۳۱۵۷۳۱
آ ـ۶۷٤۶

زمین فروشی

زمین جنوبی بمساحت ۱۱۶۸ متر با ٤۰ متر بر خیابان اصلی تفکیك‌شده باسند مالکیت در چهار قطعه مساوی انتهای خیابان شاه بعداز میدان نواب نرسیده برودکی . بتلفن ۶۲۹۰۱٤ مراجعه فرمائید

قطعات ۱۲۰متری و۱۵۰ متری خیابان خراسان متری ۱۲تومان آیزنهاور اول جیحون املاك آریا ۹۶۰۱۱۱

مقایسه کنید بعدا انتخاب نمائید
زمین با آب لوله‌کشی و درختکاری و آسفالت خیابانها در بهترین‌منطقه واقع در

الهیه کرج

کیلو متر ۱۲ بر جاده کرج ـ قزوین
تلفن ۷۷۵۵۰۲ ـ ۷۷۲۵۰٤

زمین زیاد پیدا میشه تو ایرون ـ اما یکیش زمین ما نمیشه زمین های ساختمانی

۱۰۰متری

جنوب غربی تهران مشجر با آب و برق اسفالته با سند مالکیت نقد و اقساط متری

۷۰تومان

دفتر جهان ـ سه‌راه تهران‌ویلا طبقه فوقانی بانك تهران جمعه‌ها ۹صبح سرویس‌مجانی

زمین بمساحت ۱۵۰۰ متر مربع بر جاده پهلوی شمال قصریخ‌با جواز ساختمان بدون واسطه به فروش میرسد تلفن:۳۱۵۷۱۹ ۳۰۲۲۷۶
آ ـ ۶۲۸۵

اراضی‌کردان‌فروشنده‌ایم تلفن ۹۷۱۳٤۸ امیری

زمین های اقبالیه کرج براسفالته متری

۱۲۰ریال

دفتر کرج ویلا
تلفن ۹۲۷۳٤۳

استثنائی

زمین در بهترین نقطه کرج نزدیك به تهران ۹ کیلو متری جاده کرج شاهدشت مرغوب خوش آب و هوا به قطعات ۱۰۰۰ متری تفکیك شده

متری ۱۸ تومان

دفتر درخشان ۹۷٤٤۳۰

زمینهای تقسیم شده
به قطعات ۵۰۰ تا ۱۰۰۰ مترددر جاده فروشی تلفن ۳۱۵۷۳۱
آ ـ ۶۷٤۷

زمین بمساحت ۲۵۰۰ متر جنوبی جاده اسفالته نوشهر بطول ۶۰ و به عرض ٤۲ متر واقع در ۵ کیلو متری نوشهر بطرف‌محمودآبادوبروی شیلات ایستگاه خیرود کنار برای فروش قیمت مقطوع متری ۶۰۰ ریال تلفن ۹۵۱۵۰۹

فروش یکقطعه زمین ۶۲۷متری در شمیران سه‌راه زاهدی‌متری ۷۰۰ تومان بدون واسطه تلفن ۸۷٤۱٤۲
آ ـ ۶۷۳۷

اکازیون

زمین تفکیك شده باسند مالکیت بقطعات۱۲۰متری، ۱٤۰ متری و ۲۰۰ متری شمال و جنوب جاده ٤۵ متری اسفالته خیابان خراسان نشانی: خیابان اسکندری مابین شاه و رشدیه فرش فروشی سعادت تلفن ۹۲۶۴۳۱ تماس بگیرید

کناردریا

زمین های ٤۰۰ الی ۶۰۰ و ۱۰۰۰ الی ۵۰۰۰ متری‌وبزرگتر باسند مالکیت بین چالوس و متل‌قو ورامسر بفروش میرسد
۸۳۵۳٤۸
۱ـ۳ آ ـ ۶۲٤۹

زمین به قطعات ۲۵۰ الی ۳۰۰ متر بین دو اتوبان نقد واقساط
تلفن ۷۸۱۹٤۱

فروش سرقفلی

مغازه واگذاری

یکباب مغازه ساندویچ‌فروشی دودهنه بازیرزمین بزرگ باکلیه وسایل وتجهیزات بقیمت بسیار مناسب بفروش میرسد نارمک جنب دانشکده هلم‌وصنعت مقابل انبورسال .
آ ـ ۵۶۲۹

اکازیون
یکباب مغازه آنتیک فروشی با پروانه کسب آنتیک روی‌خاکی با اجناس صد هزار تومان‌بدون اجناس ۲۵ هزار تومان واقع‌در خیابان لاله‌زارنو ساختمان شماره ۳الیرز شماره ۲۲ با اجناس یا بدون اجناس بفروش میرسد تلفن ۶۳۵۰۷۳
۱ـ۳ آ ـ ۶۵۵۶

مغازه ۱۲۰ متری با زیرزمین برای هرنوع شغل با ۲دستگاه تلفن برق و آب مستقل واگذار میشود ۶۲۲۳۷۶ و۶۲۲۳۷۷
آ ـ ۶۶۱۷

دو باب مغازه و یکباب
زیرزمین لوکس بانهویه مطبوع‌و تلفن واقع درخیابان امیراتابک نزدیک تخت طاوس‌مناسب‌برای هرگونه کسب به فروش‌میرسد شماره ۳۵ـ۸۲۱۱۳٤
آ ـ ۶۳۵۰

۲باب زیرزمین با آب و برق جهت انبار یاکارگاه واگذار میشود تلفن ۹۳۰۵۱۲
۱ـ۶ آ ـ ۶۵۶۷

۲ باب‌ونیم مغازه ۲ نبش جنوبی باتلفن و تمام وسایل درخیابان آریامهر نرسیده به میدان‌واگذار میشود طالبین بتلفن ٤۳۳۲۱ مراجعه فرمایند.
آ ـ ۶۶۷۳۰

مغازه فروشی دو نبش
بر خیابان تاج ۶ دهنه با انبار آب وبرق و تلفن واگذارمیشود دریان‌نو تلفن ۹۷۰٤۵۰
آ ـ ۶۶۹۹

سه دهنه فروشگاه
درخیابان آذربایجان واگذار میشود‌طالبین‌باتلفن‌های۹۵۰۰۷۰ ۹۵۹۳۸٤ تماس بگیرند .
آ ـ ۶۷۵۳

سالن‌آرایش بانوان‌درشمال‌شهر واگذار میشود . تلفن ۳۵۶۸٤۵
۱ـ۲ آ ـ ۶٤۷۸

دبستانی در شمال تهران واگذار میشود بتلفن ۹۲۲۳۰۳ مراجعه نمائید .
آ ـ ۶۷۵۲

تنها سینمای شهرستان آباده مشغول بکار با سند مالکیت بفروش می رسد تلفن ۸۲۲۱۲۳

در بهترین نقطه تهران

بهترین سینما

با مستغلات یکجا و یاجداگانه نقد و اقساط به فروش‌میرسد . خریداران میتوانند سینما را تبدیل به فروشگاه یا غیرمنمایند تلفن‌های ۳۱۰۱۶۸ و ۳۱۰۱۶۹

اجاره‌داده‌میشود

آپارتمان اجاره

حوالی وزراعو بخارست
آپارتمانهای ۵و۶ اطاقه اجاره از۲ هزارتومان ببالا تلفن ـ ۸۲۵۳۱٤ موسسه امین .
۱ـ۶ آ ـ ۵۶۲۳

خانه و آپارتمان اجاره
همه نوع درشمال شهر موجود است تلفن ۸٤۵۵٤٤
آ ـ ۶۶۱۲

۳ دستگاه آپارتمان نوسازمجهز جهت دفترکار اجاره روزولت۲۵ شهریور ساختمان سپند تلفن ـ ۹۵۸۰٤۱ و ۹۰۷۸۸۱
۱ـ۵ آ ـ ۶۶۶۸

حوالی میدان ونك
آپارتمانهای ۵ و ۶ اطاقه‌اجاره از ۲ هزار تومان ببالا تلفن ۸۲۵۳۱٤ موسسه امین
آ ـ ۵۵۹۲

آپارتمان همکف ۵ اطاق هال سرویس کامل تلفن مستقل‌شوفاژ کولر حیاط بزرگ پارکینگ‌واقع در کاخ‌شمالی‌نبش‌کوچه‌خورشید شماره ۳۶ تلفن ۶۲۳۸۷۵
آ ـ ۶۷۳۳

اکازیون فروشی
برای همیشه محل در حود را در بهترین نقطه خیابان نخت جمشید انتخاب کنید آپارتمان های لوکس شامل ۳ اطاق هال سرویس مجهز به شوفاژ کولر و آسانسور برای آقایان‌دکترها مهندسین شرکتهاو سایر مشاغل بفروش میرسد تلفن ۷۶۵۰۷۲و ۷۵۱۸۰۶
آ ـ ۶۷۲۳

در مدتی کمتر از یك روز
اپارتمانهای مورد نیاز خود را خواهید یافت کافی است باتلفن ۸۲۵۳۱٤ تماس بگیرید موسسه امین .
آ ـ ۶۷۷٤

اطاق اجاره
مقابل دانشگاه ۷۶۳۲۲۰
۱ـ۵ آ ـ ۶۲۳۳

عمارت ۱۰۵ اطاقی
یکدستگاه عمارت ۵ طبقه دارای دو دیک شوفاژ و دو دستگاه آسانسور ۶ نفری چهار دستگاه تلفن واقع در تقاطع آیزنهاورو اسکندری اجاره داده میشوددر محل به آقای معمار خلیلی مراجعه فرمائید .
آ ـ ۶۷۰۳

ویلا اجاره

دریا کنار ویلای مبله

تلفن ۶۲۰۰۳۱

رهن و اجاره
آپارتمان نوساز بر خیابان شاه تلفن ٤۲۸۶۰
آ ـ ۶٤۵۱

نیازمندیهای اجاره

سازمان نیازمندیهای خارجیان
خانه‌شمار اجاره میدهد
۸۲۳۱۵۵ ـ ۸۲۳۹۲۹
۸۲۳۱۰۶

آژانس امپایر ۷۷۷۵۰۰
خانه‌شمارا ۷۷۳۲۸۵
به‌خارجیان
اجاره‌میدهد ۷۷۸۹۵۵

در بهترین نقطه تهران

بهترین سینما

با مستغلات یکجا و یاجداگانه نقد و اقساط به فروش‌میرسد . خریداران میتوانند سینما را تبدیل به فروشگاه یا غیرمنمایند تلفن‌های ۳۱۰۱۶۸ و ۳۱۰۱۶۹

آگهی اجاره ساختمان
سازمان بیمه های اجتماعی بمنظور استفاده بیمارستانی بیکدستگاه ساختمان که دارای حدود ۱۵۰ اطاق نسبتا وسیع بوده ودر جنوب بولوار الیزابت وکریمخان‌زند و غرب خیابان روزولت باشد نیازدارد .
از اشخاص وموسساتی که ساختمانی مناسب در اختیار دارند تقاضا میشود با دردست داشتن فتوکپی سند مالکیت و نقشه های ساختمانی بمدیریت تدارکات سازمان واقع‌درخیابان آیزنهاور شماره ٤۵۳ طبقه پنجم مراجعه نمایند .
م‌الف ۶۰۷۲
سازمان بیمه های اجتماعی
آ ـ ۲۲۱۶۶

آپارتمان و خانه اجاره‌نیازمندیم
۸٤۵۰۵٤
آ ـ ۶۶۰۱

خانه نوساز تا یکمیلیون وپانصد هزاررریال بمدت ۲ سال رهن و تصرف برای سکونت مورد نیاز است تلفن ۲۸۱۶۶ از ده‌صبح تا یك بعدازظهر

اجاره‌خانه‌به‌خارجیان
مؤسسه نیازمندیهای خارجیان خانه بخارجیان اجاره میدهد
۸۳۰۰۸۲ ـ ۸۳۰۰۸۱
۸۲۱۸۱۱ ـ ۸۲۱۷۲۳
۲۲۱ تخت جمشید مقابل مفارت آمریکا

مؤسسه امورخارجیان مرکزاجاره بخارجیان
۷۵۱۷۸۲ـ۷۵۲۳۵۸
تخت جمشید جنب بهمار ۵۰۲

امیر مرکزاجاره بخارجیان
۸۵۰۸۱۳

سازمان مسکن پارس
اجاره به‌خارجیان
۸٤۸۲٤٤

۸۳۵۱۲۰ـ۸۲۹۷۶۶
سازمان کورش ـ اجاره به خارجیان

موسسه نیازمندیهای هیلتون اجاره به خارجیان ۸۳٤۶۳۷

شرکت تهران مسکن اجاره‌بخارجیها۶۶۸۳۸۳

خریداری‌میشود

اراضی تهران پارس شرکت نفت سازمان‌چای خریداریم تلفن ۷۸٤۸۵

خریدارزمین‌تهران‌پارس۷۸۲۱۲۸
۱ـ۱۲ آ ـ ۶۶۸۹

خریدار اراضی ساحلی‌وجنگلی شمال تلفن ٤۵۱۶۸ و ۶۶۲٤۵۹ و ٤۳٤۹۹

اهوازاهواز

زمینهای اهوازرا بهقیمت واقعی آن فورا خریداریم قوام‌السلطنه پاساژ نوبهار طبقه دوم‌شماره۱۹ تلفن ۳۱۱۷۰۶
۱ـ٤ آ ـ ٤۸۲۹

سرحدآباد کوهك ملارد وردآورد باغ فیض‌کردان خریداریم ۹۲۱۷۷۹ پزشکیان

خرید سرحدآباد ملارد کردان کوهك چینگر عباس‌آباد تلفن ۶۶۲۰۳

باغ با ساختمان مدرن خریداریم ۸۳٤۶۳۷

اراضی کرج جاده کرج ـ جاده قزوین و کردان خریداریم تلفن ۹۲۲۳۲۷

کوهك کوهك کوهك
خریداریم گلکار یزدی ۹۵۶۶۰۶

زمینهای نقد و اقساط
شمال ٤۵ متری و جنوب جنگل بین‌تهران‌پارس ونارمك‌فروشنده وزیراستخر تهران‌پارس را خریداریم ۷۸۷۷۳
۱ـ۲٤ آ ـ ۶۱۹۷

اهواز

اراضی اهوازراخریداریم تلفن ۸٤۰۷۶۵ از ٤تا۹ بعد از ظهر

زمینهای افسریه شاه‌اباد شرق مشیریه خریداریم تلفن۳۵۵۵۲۶

زمینهای کرج خریداریم دفتر منصور تلفن ۸۷۱۱۵۳

کردان سرحدآباد ملارد خریداریم صفرنژاد ۶۶۸۲۱۹

خریدار زمین تهران پارس ـ ۷۸۱۹۲۶

خریدار زمین افسریه ۷۹۱۳۵۹

زمین افسریه‌خریداریم ۷۹۳۳٤۶
آ ـ ۵۲۲٤

زمین تهران‌پارس خریداریم‌تلفن ۷۹۳۰۲۰

خرید زمین تهران‌پارس‌نارمک ۷۸۱۹۵۷

قطعات زمین سیاهکلان معروف به انگوردره کرج‌خریداریم‌باتلفن ۵۲۶۵۶۰ و۵۳۱۸۱
۱ـ۳ آ ـ ۶۵٤۳

دفتر مرکزی جلالی
خریدار اراضی سعادت‌اباد و مکانیروفرح‌زاد و یوسف‌آباد و عباس‌اباد و دره قشلاق و شمیرانات ومبارك‌آباد
۶۲٤۶۱۱ ـ ۶۲٤۱۹۳

بورس املاك شمیران
دفتیریاتی۸۷۲۰۷۵ ـ ۸۷۷۸۷۵

دفتر پارس
مرکز معاملات املاك و مستغلات درشهروعباس اباد و شمیرانات تلفن ۸٤۱۵۵۸

بورس زمینهای بزرگ وکوچك داخل و خارج از محدوده‌تلفن ٤۲۶۸۲

دفتر املاك مولائی بورس اراضی سعادت آباد و کوی‌مکانیر تلفن۸۷۶۱۰۵
مرکزدلالان سربائی املاك بنگاه کوشان ۳۱۹۷۸٤ باسابقه ۳۵ ساله و حسن‌شهرت با تلفن معاملات ملکی خود رابفرمائید
۱ـ۳ آ ـ ۲۱۰۶۸

خریدار و فروشنده زمینهای تهران‌پارس۷۸۶٤۷ ـ اسکوئی

معاملات‌پول

پول موجود

بورس‌پول فوری‌ارزان ۸۳۰۸۳۵

وام‌ارزان سریع
اتومبیل تلفن هزاری ۱۵ تومان و ملك

۳۹۱۱۳۱

پول‌فوری

در مقابل اتومبیل تلفن و ملك

۸۲۲۳٤۱

شاهرضا مقابل لاله‌زارنو جنب بانك سپه ساختمان قندهاری پلاك ۹ موسسه جهان
آ ـ ۶۵٤۸

وام نیم‌ساعته

در مقابل اتومبیل وتلفن هزاری ۱۶ تومان ملك با سود بانکی

۸۳۲۹۸۶

شاهرضابین رامسروفرصت‌جنب بانک عمران پلاک ٤٤٤
موسسه ایران‌شاد
۱ـ۲ آ ـ ۶۳۵۸

قلك وام میدهد
درمقابل مبیع ارزنده فلك فورا وام میدهد تلفن ۷۶۵۷٤۵

پول فوری با سود بانکی در مقابل خانه مستغلات ۹۲۸٤۶۵

وام در مقابل تلفن اتومبیل‌وملك

۴۹۰۵۰

پول یکمیلیون ریال ببالا دوشاهی‌موجود۸۲۲۶۵۹

از یك تا پنجاه میلیون ریال پول شرطی موجود پاکپور ۶۶۲٤۶۱۸ و ۶۶۶۲۶۳

پول۵۰ریالشاهی ۶۲٤۸۷۳

مورد نیاز

پول شرطی نیازمندیم

۸۳۰۸۳۵

با بهترین بهره پول شرطی نیازمندیم تلفن ۸۲۲۳٤۱

پول شرطی‌درمقابل خانه مستغلات فورانیازمندیم ۹۲۸٤۶۶

پول شرطی نیازمندیم ۸۳۷۶۸٤

پول راکد نیازمندیم با سود عالی ۷۵۸۲۶۵

معاملات‌تلفن

تلفن ۳ و ۷
خریداریم ۳۰۳۲۳۶

تخلیه‌چاه باموتور مترمکعب۳۰تومان
البرز ۳۱۹٤۶۲
البرز ۳۱۱۱۸۸

آسفالت

اسفالت جاده های بزرك وکوچك پذیرفته میشود تلفن ۶۶۱۹۵۲

اطلاعیه

کلیه تعمیرات‌وتغییرات‌ساختمانی وطبقه سازی اجراء و نظارت محاسبات فنی پذیرفته میشود تلفن ۶۶۱۹۵۲

اطلاعیه

باطلاع کلیه‌اولیاء محترم دانش آموزان میرساند که نتایج امتحانات داخلی در تاریخ ۵۲٫۳٫۲۹ اعلام گردید ضمنا ثبت نام قبول شدگان فقط در تیر ماه انجام میشود .
دفتر دبستان ایران نو
تلفن ۷۷۱۲۵۵ ـ ۷۷۱۳۸۶

اطلاعیه

شماره تلفن های جدید
مهندسین مشاور ناسکو
مهندسین مشاور اینترکو
مهندسین مشاوراینترکو ـ تکینت
۷۷۹۰۳۴ الی ۷۷۹۰۳۸

اطلاعیه

پنیر قرمز اعلاء ساخت شاهپور آذربایجان کیلو ۱۳۰ ریال تلفن ۳۰۳۶۷۰

آگهی‌دعوت

بدین وسیله از دارندگان و نمایندگان سهام اتومبیل سازی خاور (شرکت سهامی عام) دعوت میشود ساعت چهار بعداز ظهر روز یکشنبه ۱۷ر۶ر۱۳۵۲ در جلسه مجمع عمومی عادی سالیانه شرکت که در محل شرکت واقع در خیابان سعدی جنوبی ، شماره ۵۲۹ طبقه پنجم تشکیل میشود حضور بهمرسانند.

دستور جلسه
۱ ـ رسیدگی و تصویب ترازنامه و حساب سود و زیان عملکرد سال ۱۳۵۱ .
۲ ـ اخذ تصمیم راجع به تقسیم سود .
۳ ـ انتخاب هیئت مدیره و بازرسان .
٤ ـ تعیین روزنامه کثیرالانتشار .
۵ ـ شورو اخذ تصمیم درباره سایر امور شرکت.

اتومبیل سازی خاور
(شرکت سهامی‌عام)

TYPIST/TELEPHONE OPERATOR

Required by Pars International Manufacturing Company Limited.
Requirements:
Good knowledge of English and Farsi.
English and Farsi typing.
We offer attractive salary and fringe benefits.
Please call 668161 or 660157, for an appointment.

دستگاه الکترونیکی

بازوبسته کن درمنزل ازداخل اتومبیل
ساخت آمریکا
درمنزل شما به هرشکل و مدلی باشد دستگاه روی آن قابل نصب میباشد
بوسیله تلفن سفارش وهید دستگاه در مدت ٦ ساعت نصب میگردد
نماینده انحصاری ومرکز فروش ونصب : شرکت بکید الکتریک
خیابان پهلوی مقابل پارک ساعی شماره ۶۸۰ تلفن ۶۸۱۰۱۶
شما میتوانید برای مشاهده ازطرز کار دستگاه در نمایشگاه شرکت دیدن فرمائید چنانچه مایل باشید میتوانید دستگاه را بدون پیش قسط و باقساط ۱۲ ماهه خریداری نمائید

بقیه آگهی نیازمندیها در صفحه ۱۳

تالار پذیرائی پارسا باپارکینگ اختصاصی ازهمه عروس خانمها وشاه دامادهای باسلیقه دعوت میکندکه قبل ازبرگزاری مراسم جشن عروسی‌خود ازاین تالار دیدن نمایند . تعهد ما با انواع غذاهای ایرانی پذیرائی دلخواه شما است . آدرس. خیابان پهلوی بین‌چهارراه‌شاه وامیراکرم
تالار پارسا: تلفن ۶۶۱۹۰۸

خارج ازمرکز

از گروه خبرنگاران اطلاعات در: مشهد، تایباد، شمیران، اردبیل، شیراز، اهواز، نقده، زیباشهر

ماجرای عجیب در دادگاه حمایت خانواده

یاطلاقم بده

یامرا فی‌فی، صدا کن!!

مشهد ـ زن‌جوانی بنام‌کوکب بدان علت که شوهرش حاضرنمی شد او را فی‌فی صدا کند از دادگاه حمایت خانواده تقاضای طلاق کرد!

شوهر این زن در دادگستری به خبرنگار ما گفت: چندسال قبل در یک شرکت نیمه دولتی استخدام شدم، و با دوست خواهرم که کوکب نام داشت ازدواج کردم. در زندگی ماهیچ گونه اختلافی وجود نداشت.تا اینکه چند ماه پیش زنم از من خواست او رافی‌فی صداکنم‌و چون من‌از غربزدگی‌فوق‌العاده متنفرم از انجام اینکار شانه‌خالی کردم. از آن به بعد سرکوفت های کوکب شروع‌شد واومرتبا ورقه لیسانسش را به رخم می‌کشید. حالا هم یک ماه است‌که به خانه پدرش رفته و مرا با تنها فرزندم در خانه تنها گذاشته و تازگی ها هم تقاضای طلاق داده است.

کوکب در این مورد گفت:

ـ چندوقت پیش کلفتی استخدام کردیم که اسمش کوکب بودو من چون نمی خواستم این‌تشابه اسمی سبب تعبیراتی شود از ابراهیم خواستم مرا فی‌فی صدا کند و تا روزی که او تن باین خواست من ندهد حاضر نیستم زندگیم را با او ادامه دهم.

۳ نفر آلمانی با تنهام جعل پاسپورت‌وحمل‌موادمخدر درتایباد دستگیر شدند!

تایباد ـ از دو مرد و یک زن‌آلمانی مقداری وسایل جعل پاسپورت، و مقدار دوکیلو حشیش و ۴۳۰گرم شیره تریاک کشف شد.

متهمان «رونالد اشوالدفردنی اند» ژوزف»، برنارد الکساندر و کریستین» شیلی نام دارند..

ماموران گمرک تایباد هنگامی که سه آلمانی مذکور با اتومبیل شماره ۴۴۴ (شماره خارجی)، در حرکت بودند، آنها را از حرکت متوقف ساختند ودربازبینی از اتومبیل‌شان معلوم شد، علاوه بر مواد مخدر، ۳ عدد کلیشه، ۳ عددمهر پلاستیکی آلمان مخصوص‌جعل پاسپورت و ۲۲ عدد منگنه ویژه عکس پاسپورت نیز در جاسازی داخل کروک اتومبیل قراردارد.

ماموربن کلیه این وسایل را ضبط کردند و هر سه نفر تحت تعقیب قانونی قرار گرفتند.

بقرار اطلاع، پاسپورت اتباع‌آلمان نیز جعلی است.

حریق در منزل!

شمیران: براثر ازدیاد گازوئیل در موتور شوفاژ، حریقی در منزل شخصی بنام صابر واقع‌در خیابان‌میرداماد روی داد و خساراتی وارد آمدحریق‌باکمک ماموربن‌آتش نشانی خاموش شد.

۵ خبر از ۵ شهر

سقط جنین یك زن، قاضی را گیج کرد!

اردبیل ـ ادعای چندنفر از ساکنان یک روستای حومه‌اردبیل مبنی براینکه زن‌هیجده ساله‌ای بنام «هونا» جنین پنج ماهه خود را سقط کرده قاضی دادسرای اردبیل را بامشکل قضاوت مواجه ساخته است!

چندی قبل، چندتن از اهالی یکروستا بدادگستری مراجعه کرده ادعا کردند که هونا همسر حبیب فرزند پنج‌ماهه خود را از قصد سقط کرده‌است.

حبیب شوهر هونا نیز حرفهای آنها را تصدیق کرده و می گفت: همسرم قاتل فرزند من است!

پرونده‌ای در این مورد تشکیل شد ومونا بمازپرسی احضار گردید. پس ازآن بازپرس برای تکمیل کردن پرونده مونارا به پزشکی قانونی فرستاد و پزشک پس از معاینه‌اعلام داشت که سقط جنین بطور طبیعی صورت گرفته است!

بدین‌ترتیب پرونده بصورت پیچیده‌ای درآمد وحال قاضی با مشکل قضاوت روبرو است و نمیداند چه تصمیمی باید اتخاذ کند؟!

دختران فراری در زندان

شیراز ـ دودختر فراری که پنج روز بود ازخانه خود گریخته بودند در باغی همراه پنج جوان پیدا شدند وزندانی گردیدند! این دودختر بعلت ناراحتیهای خانوادگی همراه پنج جوان محصل ازخانه خودگریخته ودرباغی مخفی شده بودند. نامبردگان پس از دستگیری همراه باغبان که رمضان نام دارد زندانی گردیدند.

کرم نیم سانتی د رگوش پسربچه

اهواز ـ چند روز قبل پزشکان از گوش پسربچه‌ای تعدادی کرم زنده بیرون آوردند و به سردردها وگوش‌دردهای چند ساله او خاتمه دادند.

غلامحسین مرادی یکی‌ازاهالی‌قراء ملاثانی از توابع شهرستان اهواز، مدتها بود که از گوش‌درد وسردرد می نالید و باگریه‌ها و زاریهای خود والدین و بستگانش را بستوه آورده بود.

اوایل شایع بود که اجنه‌ها اورا تسخیر کرده‌اند واز اینرو والدین غلامحسین اورا نزد چندرمال بردند اما نتیجه‌ای حاصل نشد بالاخره چند روزقبل آنها غلامحسین را به بیمارستان «جندی‌شاپور» بردند و پزشکان معاینه دقیقی از او بعمل آورده و معالجات خود را آغاز کردند وباپی‌گیری این‌معالجات از داخل گوش غلامحسین کرمهائی بطول نیم‌سانتی‌متر بیرون آمدند و بدین‌ترتیب به این مرض چند ساله غلامحسین خاتمه داده شد.

دزد از خانه کدخدا فرار کرد

نقده ـ اهالی یک روستا که از سرقت‌های مکرر یک دزد به ستوه آمده بودند یک‌هفته تمام شب وروز به نوبت کشیک دادند و سرانجام اورا دستگیر کرده و به‌کدخدا تحویلش دادند، اما دزد سرکدخدای ده کلاه گذاشت و گریخت!

پول داد، زن‌داد، کتك‌هم خورد!

اهواز ـ جوانی که بعنوان محال باهمسر سابق صمیمی‌ترین دوستش ازدواج کرده‌بود، بااینکه ده‌هزار تومان‌هم گرفته بود تا اورا طلاق بدهد دیده‌درآورد ودوستش را کتکزدو به کلانتری برد و پروندیی تشکیل‌شد.

درخواست دانشجویان مدرسه عالی‌بیمه

دانشجویان مدرسه عالی بیمه تهران از مسئولان مدرسه‌تقاضای تشکیل ترم تابستانی نموده‌اند که با مخالفت روبرو گردید، درحالیکه قبلا قول تشکیل ترم تابستانی از طرف مسئولین این مدرسه به دانشجویان داده شده بود.

دانشجویان این مدرسه عالی از مسئولان مدرسه درخواست دارند که به تقاضاهای آنها‌ترتیب اثر بدهند و جلسه‌ای با شرکت دانشجویان تشکیل دهند تا دانشجویان بتوانند خواسته‌های منطقی خویش را مطرح نمایند.

دانشجویان مدرسه عالی‌بیمه

حادثه‌در پارك‌وی

زیباشهر ـ دیروز دواتومبیل در پارک وی باهم برخورد کردند و یکی از آنها که به شماره ۹۹۳۲۹ تهران د بود، پس از تصادفبا کیوسک‌تلفن واژگون شد.راننده‌این‌اتومبیل آسیبی ندید، اما راننده اتومبیل شماره ۳۹۳۷۵ که با این اتومبیل برخورد کرد، مجروح گردیدو به‌بیمارستان منتقل شد.

آگهی دعوت مجمع عمومی

مجمع عمومی عادی شرکت قند مرودشت (سهامی خاص) بطور فوق‌العاده در تاریخ شنبه ششم مرداد ماه ۱۳۵۲ ساعت ده صبح درمحل شرکت واقع در خیابان شاه چهارراه شیخ هادی شماره ۲۹ تشکیل میگردد.

محترما از عموم صاحبان سهام تقاضا میشود درروز و ساعت مقرر شخصا یا بوسیله نماینده خود در محل شرکت حضور بهمرسانیده ودر تصمیمات مجمع شرکت فرمایند.

دستور جلسه

انتخاب مدیران و بازرسان شرکت که دوره ماموریت آنها منقضی شده.

شرکت سهامی قند مرودشت

آ ـ ۶۴۳۹

برنامه امشب سینما

کسری یک‌شهرودومرد

برنامه سینماها

تماشای فیلمهائیکه با علامت (×) مشخص شده است برای اشخاص کمتر از ۱۸ سال ممنوع میباشد.

★ **آلفردو، آلفردو (×) رنگی ـ داستین‌هوفمن**
دیاموند (۸۲۸۴۰۰) ۱۵ر۱۱ـ ۳۰ر۳ـ ۳۰ر۵ـ۳۰ر۷ـ۹ر۴۵

★ **آقا مهدی کله‌پز ـ فریده نصیری**
اروپا (۳۰۳۱۷۹) ۳۰ر۱۰ـ۳۰ر۲ـ۳۰ر۴ـ۳۰ر۶ـ۸ر۳۰
نیاگارا (۶۶۵۳۰۷) ۱۱ـ۱ـ۳ـ۵ـ۷ـ۹ر۱۵
میامی (۷۵۴۳۲۹) ۱۱ـ۱ـ۳ـ۵ـ۷ـ۹ر۱۵
الوند (۳۵۶۰۳۸) ۹ـ۱۱ـ۱ـ۳ـ۵ـ۷ـ۹
کیهان (۹۵۷۳۶۰) ۹ـ۱۱ـ۱ـ۳ـ۵ـ۷ـ۹
مارلیک (۹۶۳۶۱۶) ۳۰ر۱۰ـ۳۰ر۲ـ۳۰ر۴ـ۳۰ر۶ـ۸ر۳۰
آسمان آبی (۳۹۲۶۶۸) ۹ـ۱۱ـ۱ـ۳ـ۵ـ۷ـ۹
ارانوس (۲۷۹۷۱) ۱۰ـ۱۲ـ۲ـ۴ـ۶ـ۸
سیلوانا (۳۹۳۷۷۷) ۳۰ر۱۰ـ۳۰ر۲ـ۳۰ر۴ـ۳۰ر۶ـ۸ر۳۰
سیلورسیتی (۸۶۱۲۰۵) ۳۰ر۱۰ـ۳۰ر۲ـ۳۰ر۴ـ۳۰ر۶ـ۸ر۳۰

★ **آدمی‌و انسان ـ رنگی ـ ممتاز ـ سارابانو**
فری ۳۰ر۲ـ۳۰ر۴ـ۳۰ر۶ـ۸ر۳۰

★ **اولین شب آرامش (×) رنگی ـ آلن‌دلون**
آتلانتیک (۶۲۷۱۷۱) ۱۵ر۱۱ـ۳ـ۱۵ر۵ـ۳۰ر۷ـ۹ر۴۵

★ **ازدواج سیسیلی ـ لاندابوزانکا**
تراس نیاگارا ۳۰ر۷ ـ ۹ر۴۵

★ **بیقرار ـ ایرج قادری ـ فخری خوروش**
آسیا (۴۲۹۰۹) ۱۱ـ۱ـ۳ـ۵ـ۷ر۱۵ـ۹ر۳۰
رکس (۳۱۵۲۹۳) ۳۰ر۱۰ـ۳۰ر۲ـ۳۰ر۴ـ۳۰ر۶ـ۸ر۳۰
شهوند (۳۵۴۰۴۰) ۹ـ۱۱ـ۱ـ۳ـ۵ـ۷ـ۹
لیدو (۹۵۱۲۸۲) ۹ـ۱۱ـ۱ـ۳ـ۵ـ۷ـ۹
پاسارگاد (۷۹۲۷۸۲) ۱۰ـ۱۲ـ۲ـ۴ـ۶ر۱۵ـ۸ر۳۰
المپیا (۹۲۶۷۹۷) ۳۰ر۱۰ـ۱ـ۳ـ۵ـ۷ـ۹
ژاله (۳۰۴۱۲۰) ۹ـ۱۱ـ۱ـ۳ـ۵ـ۷ـ۹
لیدو (۹۵۱۲۸۲) ۹ـ۱۱ـ۱ـ۳ـ۵ـ۷ـ۹
توسکا (۵۳۹۵۴۴) ۱۰ـ۱۲ـ۲ـ۴ـ۶ـ۸
نبتون (۷۶۰۱۳۶) ۹ـ۱۱ـ۱ـ۳ـ۵ـ۷ـ۹
دریابون ونک (۶۸۲۵۵۷) ۸ ـ ۱۰

★ **بیگانه‌ای درقلب من ـ ژان‌لوئی‌ترینیان**
مولن‌روژ (۷۵۲۹۲۹) ۱۱ـ۳۰ر۳ـ۳۰ر۵ـ۳۰ر۷ـ۹ر۴۵

★ **۵ نخاله ـ رنگی ـ گروه شارلو**
پولیدور (۴۲۶۳۱) ۳۰ر۱۱ـ۳۰ر۳ـ۳۰ر۵ـ۳۰ر۷ـ۹ر۴۵

★ **پرفسور کم‌حافظه ـ رنگی ـ فردمك‌مورای**
تخت‌جمشید (۴۳۵۵۰) ۱۱ـ۲ـ۴ـ۶ـ۸ـ۱۰

★ **تنها مرد محله ـ پوری بنائی ـ شیراندامی**
دنیا (۳۹۳۸۱۲) ۳۰ر۱۰ـ۱ـ۳ـ۵ـ۷ـ۹

★ **تصاویر عریان ـ رنگی ـ ایرنه‌پاپاس**
آریا (۳۱۹۸۸۴) ۹ـ۱۱ـ۱ـ۳ـ۵ـ۷ـ۹

★ **حقه های یك زن خوشکل (×) رنگی ـ**
ریولی (۷۵۷۷۷۷) ۱۱ـ۳۰ر۳ـ۳۰ر۵ـ۳۰ر۷ـ۹ر۳۰

★ **خورشید در مرداب ـ سعیدراد**
مارشتیک (۶۶۸۴۶۱) ۱۱ـ۱ـ۳ـ۵ـ۷ر۱۵ـ۹ر۳۰

★ **خوشگذران ـ وحدت ـ پوری بنائی**
اونیورسان (۹۲۶۹۵۳) ۱۱ـ۳ـ۵ـ۷ر۱۵ـ۹ر۳۰
پاسیفیک (۷۵۳۳۱۱) ۳۰ر۱۱ـ۳۰ر۳ـ۳۰ر۵ـ۳۰ر۷ـ۹ر۳۰
ایران (۳۱۶۳۵۴) ۳۰ر۱۰ـ۳۰ر۲ـ۳۰ر۴ـ۳۰ر۶ـ۸ر۳۰
سایا (۳۵۲۴۴۲) ۱۰ـ۱۲ـ۲ـ۴ـ۶ـ۸
نیسفون (۹۵۸۸۸۲) ۹ـ۱۱ـ۱ـ۳ـ۵ـ۷ـ۹
رنگین‌کمان (۷۵۶۷۶۰) ۹ـ۱۱ـ۱ـ۳ـ۵ـ۷ـ۹
موناکو (۷۹۵۰۹۶) ۹ـ۱۱ـ۱ـ۳ـ۵ـ۷ـ۹
پرسپولیس (۵۸۱۰۸۳) ۱۰ـ۱۲ـ۲ـ۴ـ۶ـ۸
دریا (۷۹۱۷۴۶) ۹ـ۱۱ـ۱ـ۳ـ۵ـ۷ـ۹
کارون (۹۵۵۱۶۵) ۱۰ـ۱۲ـ۲ر۳۰ـ۴ر۳۰ـ۶ر۳۰ـ۸ر۳۰
آستارا (۸۷۴۰۲۲) ۳۰ر۱۰ـ۲ر۳۰ـ۴ر۳۰ـ۶ر۳۰ـ۸ر۳۰

★ **دکتر استرنج‌لاو ـ جرج‌سی‌اسکات**
شهرقصه (۶۲۷۲۹۰) ۱۱ـ۲ـ۴ـ۶ـ۸ـ۱۰

★ **دختر همسایه (×) رنگی بارابارابوشه**
سینماونک (۶۸۴۱۱۶) ۳۰ر۱۱ـ۳۰ر۳ـ۳۰ر۵ـ۷ر۴۵ـ۱۰

★ **دو گربه ملوس ـ رنگی ـ چیچو ـ فرانکو**
بولوار (۶۶۰۲۹۲) ۱۱ـ۲ـ۴ـ۶ـ۸ـ۱۰
تاج (۳۱۳۸۶۴) ۱۵ر۱۰ـ۱۵ر۲ـ۱۵ر۴ـ۱۵ر۶ـ۱۵ر۸ـ۱۵ر۱۰
دیانا (۴۷۳۶۵) ۳۰ر۱۱ـ۳۰ر۳ـ۳۰ر۵ـ۳۰ر۷ـ۹ر۳۰
اسکار (۹۲۰۸۸۸) ۳۰ر۱۰ـ۳۰ر۲ـ۳۰ر۴ـ۳۰ر۶ـ۸ر۳۰

★ **دلار ـ رنگی ـ وارن‌بیتی ـ گلدی‌هاون**
گلدیس (۶۲۸۷۱۴) ۳۰ر۱ـ۳۰ر۳ـ۳۰ر۵ـ۷ر۳۰

★ **دو سرباز ـ رنگی ـ راجندراکومار**
مراد (۷۵۳۳۸۲) ۹ـ۱۱ـ۱ـ۳ـ۵ـ۷ـ۹

★ **دینامیت سیاه ـ رنگی ـ جیم‌براون**
پارک (۳۱۹۶۳۷) ۹ـ۱۱ـ۱ـ۳ـ۵ـ۷ـ۹

★ **رگبار ـ پروانه معصومی ـ پرویز فنی‌زاده**
ادئون (۳۱۸۱۱۸) ۳۰ر۱۰ ـ ۲ر۱۵ ـ ۳۰ر۴ ـ ۶ر۴۵ ـ ۹

★ **روپ‌ترامستانا ـ رنگی ـ ممتاز ـ جی‌تندرا**
همای (۳۱۱۶۶۹) ۳۰ر۱۰ـ۳۰ر۲ـ۳۰ر۴ـ۳۰ر۶ـ۸ر۳۰

★ **رینگو طپانچه طلائی ـ درست بهدف**
ستاره (۵۳۹۷۲۱) ۹ـ۱۱ـ۱ـ۳ـ۵ـ۷ـ۹

★ **سرباز آبی ـ رنگی ـ کندیس‌برگن**
پردیس (۳۰۴۲۵۹) ۹ـ۱۱ـ۱ـ۳ـ۵ـ۷ـ۹

★ **سیاه و سفید ـ رنگی ـ هماماليني**
ری (۲۲۵۷۸) ۹ـ۱۱ـ۱ـ۳ـ۵ـ۷ـ۹

★ **شب بعد از حادثه ـ رنگی ـ مارلون براندو**
ایفل (۳۱۱۴۷۷) ۱۰ـ۱۲ـ۲ـ۴ـ۶ـ۸ـ۱۰

★ **عشق با کلفت سوئدی ـ رنگی ـ مارتی‌فلرمن**
رادیوسیتی (۴۳۳۳۰) ۱۵ر۱۱ـ۳ـ۱۵ر۵ـ۳۰ر۷ـ۹ر۴۵

★ **عشق بیگانه‌نمی‌شناسد ـ سینماسکوپ ـ رنگی**
ب.ب (۸۲۹۶۴۱) ۱۰ـ۱۲ـ۲ـ۴ـ۶ـ۸ـ۱۰

★ **قهرمانان کاراته ـ سینما سکوپ ـ رنگی**
سانترال (۹۲۸۶۸۶) ۱۱ـ۱ـ۳ـ۵ـ۷ـ۹ر۱۵

گلدن‌سیتی (۶۶۳۲۶۹) ۳۰ر۱۱ـ۳۰ر۳ـ۳۰ر۵ـ۳۰ر۷ـ۹ر۳۰
رویال (۸۲۹۷۸۵) ۱۰ـ۱۲ـ۲ـ۴ـ۶ـ۸ـ۱۰
متروپل (۳۱۹۴۱۰) ۳۰ر۱۰ـ۳۰ر۲ـ۳۰ر۴ـ۳۰ر۶ـ۸ر۳۰

★ **قیامت‌عشق ـ عزت‌اله انتظامی ـ فرشته‌جنابی**
کاپری (۹۲۸۴۰۱) ۱۱ـ۱ـ۳ـ۵ـ۷ـ۹ر۱۵

★ **کاملیا ۲۰۰۰ (×) رنگی ـ دانیل‌کوبر**
امپایر (۶۲۳۹۴۲) ۱۱ـ۱ـ۳ر۳۰ـ۵ر۳۰ـ۷ر۳۰ـ۹ر۴۵

★ **کافر ـ سعیدراد ـ سرکوب**
خورشیدنو (۳۹۳۵۷۸) ۹ـ۱۱ـ۱ـ۳ـ۵ـ۷ـ۹

★ **گربه عینکی ـ رنگی ـ محصول چکسلواکی**
سینه‌موند (۴۸۳۲۲) ۱۱ـ۳ـ۵ـ۷ـ۹

★ **گاو ـ عزت‌اله انتظامی ـ علی نصیریان**
تراس اروپا ۳۰ر۷ ـ ۹ر۳۰

★ **کورنس عربستان ـ رنگی ـ پیتر اوتول**
داریوش (۲۶۲۶۵) ۳۰ر۱۰ـ۲ـ۲۰ـ۵ـ۹

★ **مردی که‌ازباران‌آمد ـ رنگی ـ چارلز برونسون**
مهتاب (۴۷۷۷۷) ۱۱ـ۱ـ۳ـ۵ـ۷ـ۹

★ **مرد دوزنه (×) رنگی ـ لاندوبورانکا**
پارامونت (۴۸۳۲۱) ۱۵ر۱۱ـ۳۰ر۳ـ۳۰ر۵ـ۳۰ر۷ـ۹ر۳۰

★ **مارلینك ـ رنگی ـ عمرشریف ـ کاترین‌دونو**
تراس امپایر ۳۰ر۸

★ **مهرمادر ـ نوتان ـ رحمان ـ بابلو**
حافظ (۳۹۱۰۷۴) ۳۰ر۱۰ـ۳۰ر۲ـ۳۰ر۴ـ۳۰ر۶ـ۸ر۳۰

★ **نجات یافتگان ـ رنگی ـ برت‌رینولدز**
برلیان (۳۹۳۵۳۵) ۹ـ۱۱ـ۱ـ۳ـ۵ـ۷ـ۹

★ **والس‌بزرك ـ رنگی ـ هورست‌بوخهولتز**
شهرفرنگ (۶۲۷۶۲۸) ۱۵ر۱۱ـ۳ـ۱۵ر۵ـ۳۰ر۷ـ۹ر۴۵

★ **هدف مشخص ـ رنگی ـ الیورید**
پلازا (۴۴۲۵۵) ۹ـ۱۱ـ۱ـ۳ـ۵ـ۷ـ۹

★ **هدف برای کشتن ـ ببوس‌ولی گازم‌نگیر**
البرز (۳۰۴۲۵۸) ۳۰ر۸ـ۱۲ـ۳۰ر۳ـ۷ـ۸ر۳۰

★ **یك شهر و دو مرد ـ رنگی ـ کرك‌داگلاس**
کسری (۸۲۶۹۳۹) ۳۰ر۱۰ـ۲ـ۴ـ۶ـ۸ـ۱۰

سئانس انگلیسی
گلدیس ساعت ۹ر۳۰ فیلم (دلار)

آغاز هفته چهارم نمایش در

سینماریولی

وقتی زنی خوشگل و رند و عاشق باشد، برای رسیدن به معشوق چه حقه ها که سوار نمی‌کند!! ...

تماشای این فیلم برای اشخاص کمتراز ۱۸ سال ممنوع است

اطلاعات بانوان برای اولین بار درایران، برگزارمیکند:

مسابقه بریج برای خانم های ایرانی وخارجی

این مسابقه که یکی دیگر از «اولین» های اطلاعات بانوان است، با همکاری فدراسیون بریج برگزار میشود

برندگان مسابقه، باهمکاری آژانس مسافرتی مهاجری، برای شرکت در فستیوال بریج بطور رایگان به بیروت میروند.

برای بدست آوردن اطلاعات بیشترو شرکت در این مسابقه همه روزه از ساعت ۹ تا ۱۱ صبح با تلفن ۳۱۱۲۰۰ تماس بگیرید.

بعداز مدتی خاموشی

ستاره‌سینما

سرفرازانه آغاز میکند

طرح جدید، باقطع‌بزرگ و مدرن‌ترین چاپ

با همکاری:
علی مرتضوی ـ پایرورگالستیان
در زمینه
سینما ـ تئاتر ـ موسیقی ـ نقاشی
رادیو و تلویزیون
انتشارمی‌یابد

تقی مختار
ومشهورترین نویسندگان متخصص و گزارشگران هنری،
کامران‌شیردل ـ بیژن خرسند ـ اسماعیل نوری‌علاء
پرویز نوری ـ منوچهر جوانفر ـ خجسته امیریان
هوشنگ حسامی ـ هادی خرسندی ـ میهن بهرامی
حسین مدنی ـ ثریا صدر دانش ـ سیروس الوند
جمشید ارمیان ـ محمدعلی عرفی نژاد ـ م. صفار
رضا شمشادیان ـ محمد تراب‌نیا ـ رضا سهرابی
و ایرج زارع در **ستاره‌سینما** می‌نویسند.

نخستین شماره، شنبه ۹ تیرماه

آگهی ازشرکت مخابرات ایران

بمنظور گسترش و فراهم آوردن امکانات بیشتری برای واگذاری شماره های جدید قسمتی از کابلهای منطقه زیر مربوط به‌مرکز تلفن عشرت‌آبادبعلت ضرورت فنی‌از تاریخ ۱۰ر۴۵ر۵۲ برگردان‌میشودوناگزیراختلالاتی‌در ارتباط تلفنی مشترکان محترم روی خواهد داد. (شماره تلفن مشترکان گرامی تغییر نخواهد کرد)

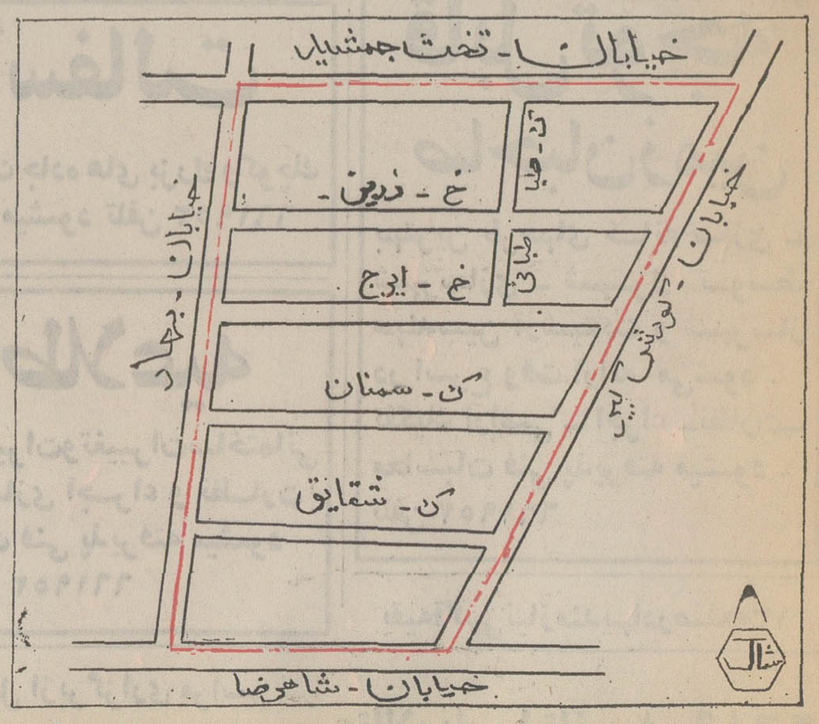

اداره نصب شبکه شرکت مخابرات ایران

از فردا صبح‌در

شهر قصه

(نمایش دهنده آثار سینمائی بهتر و برتر)
جسورانه ترین و بی‌پروا ترین قصه سکسی سینما

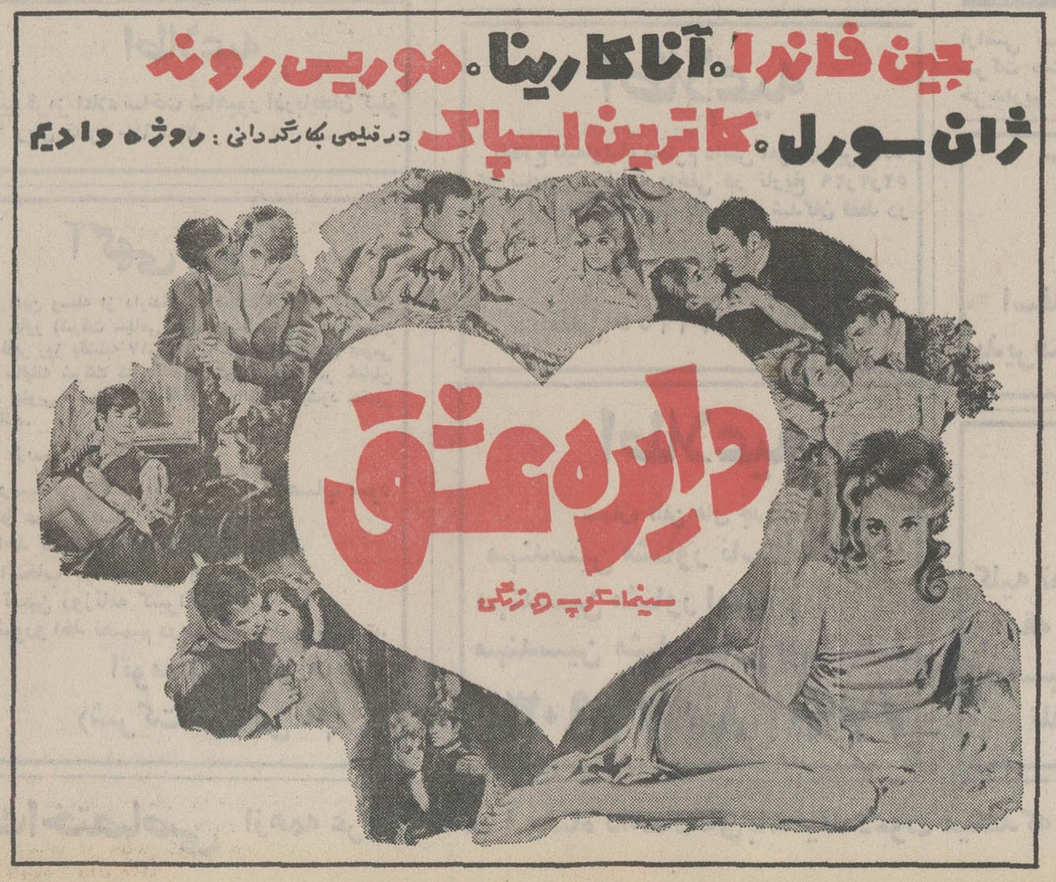

گیشه سینما شهرقصه همه روزه بلیط رزرو میکند
سئانسها ۱۱ صبح ۲ ـ ۴ ـ ۶ ـ ۸ ـ ۱۰ ـ بعد از ظهر

یادداشت روز

مردم و قطع درخت

همایون فروزان

وزیر کشاورزی و منابع طبیعی لایحه مهمی رادیروز تقدیم مجلس کرد که متن آنرا درروزنامه خواندیداگر هم از آن اطلاع ندارید توصیه من اینست که آن را مطالعه کنید زیرا این لایحه بافرد فرد افراد ملت سر و کار پیدا می کندو برای سی ویك میلیون ایرانی وظیفه‌ای تعیین میکند که بی اطلاعی یا عدم توجه به آن تولید مزاحمت ومشکل خواهد کرد. عنوان لایحه جدید «لایحه قانون حفظ وگسترش فضای سبز و جلوگیری از قطع بی رویه درخت‌ها است که میگوید : قطع بی‌اجازه هردرخت که قطر «بن» از ده سانتی متر بیشتر باشد مجازاتی تا سه سال زندان واز یکهزار ریال تا یکصد هزار ریال جریمه دارد

دراین لایحه ، اراضی مشجر کوچکتر از پانصدمتر ازشمول لایحه مستثنی شده‌اند، به عبارت دیگردراکثریت اماکن وخانه ها که‌فضایشان از پانصدمترکمتراست‌صاحب ملك‌ویازمین می‌تواند باخیال راحت‌و بنابه‌سلیقه خوددرخت یا درختانی راقطع کندوهرنوع‌دخل‌وتصرفی را در باغچه خانه خود صورت بدهد .

یقینا طرح لایحه در روز های نخست، موجب تفسیر هاوگفتگو های گوناگون قرار میگیردوشاید بعضی ها باشندکه این لایحه‌را درشرایط فعلی فکری‌اکثریت‌مردم ما زود بدانند، ولی حقیقت اینست که نسل موجود نمی‌تواند ساکت‌وآرام به‌نشیند و از یکطرف شاهدپیشروی‌شن های‌روان باشد وازسوی دیگر خودنیز به‌این سیرظالمانه طبیعت کمك کندوآنچه راکه‌زائیده زحمت پدرانو یا برادران ماست بادست خویش نابود کند.

درجهانی که برای حفظ ،محیط ،زیست میلیارد ها دلارسرمایه‌گذاری می شودو سازمان هاوافراد بسیاری‌روزو شب در تلاش این‌مهم‌اند ، خجلت‌آوراست که ما، یعنی مردمی که قرن هابیش پی‌به‌اهمیت وارزش‌درخت برده است‌تیشه برریشه درخت بزنند.

وقتی درقوانین مالیاتی‌مابیش‌بینی شده که‌ایجادباغات ازبخشودگی های خاص مالیاتی‌برخوردار‌است ، طبیعی‌است که‌نباید اجازه‌داد فقط گروهی زمین دار وزمین‌خوار با استفاده از چنین مقرراتی ، اززیر بار پرداخت‌حقوق حقه مردم شانه خالی کنند وروزی که نفسشان اقتضا کردباغی راکه‌سال ها قبل‌احداث کرده‌اند خراب کردو زمین آن رابه‌ده هابرابرقیمت به مردم محتاج بفروشند.

بهر حال ، در زمینه دفاع‌وتائید قانون ازدیدگاه‌منطق وعقل ، بحث‌های جامع‌ووسیعی وجود دارد که درراس همه آنهاحفظ سلامت ماقراردارد‌ودرخت درایجاد محیطی سالم نقشی بس‌ارزنده بازی می کند.

مسئله مهم دراجرای قانون آنست که شهرداری‌هاو ادارات کشاورزی‌د رسراسرکشور به تقاضا های مردم در زمینه قطع درخت فورا وصمیمانه رسیدگی کنند . نباید تشریفات‌اداری تقاضای مالکی که میخواهد دو درخت باغچه‌اش راقطع کندوبه‌جای آن در نقطه دیگری ازفضای خانه‌اش‌چنددرخت دیگربنشاند ، آنچنان‌طول‌بکشد که‌اورا وادارکند به‌آن سازد که خواسته‌اش را از راه خلاف‌وبیغیر صحیح‌انجام دهد.

در اثر منفعت‌طلبی عده‌ای سود جو :

بازار جهانی فرش ایران بخطر افتاده است

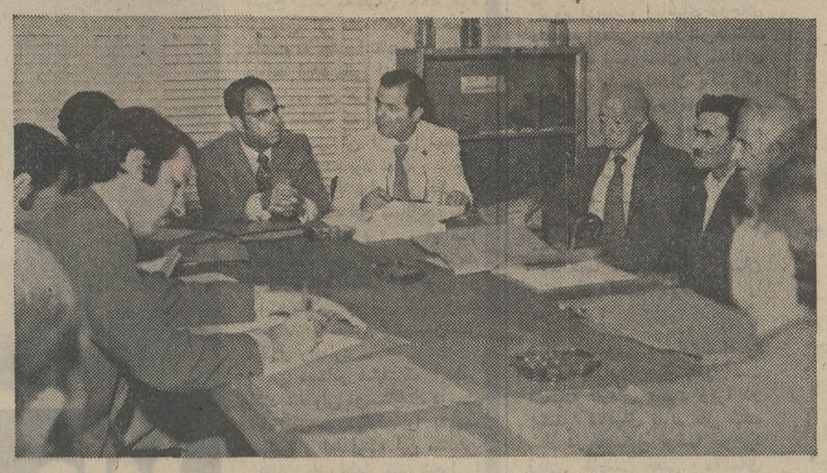

شرکت‌کنندگان در جلسه رسیدگی به وضع فرشهای صادراتی‌فارس دیده میشوند .

شیراز (خبرنگار اطلاعات) بمنظوررسیدگی بوضع‌فرشهای صادراتی و بررسی و تبادل‌نظر در مورد چگونگی جلوگیری‌از بکار بردن الیاف مصنوعی در فرش وصنایع دستی پشم‌باف جلسه‌ای‌با حضورآقای مهندس سیروس کیهان مدیر کل استاندارد منطقه فارس و نمایندگان اعزامی موسسه استاندارد و تحقیقات صنعتی کشور و گروهی ازصادرکنندگان فرش تشکیل شد. دراین جلسه ابتدا مدیر کل استاندارد منطقه فارس گفت ، گزارشات واصله‌نشان میدهد که فرش دستخوش تقلب عده‌ای سودجود شده و غیراز پشم طبیعی و خالص‌مواد دیگری در ساختن آن بکار میرود که موجبات زوال این هنرسنتی را فراهم ساخته‌است دکتر علامه حائری نماینده اعزامی موسسه استاندارد و تحقیقات صنعتی گفت فرش‌یك هنر اصیل سنتی وملی است و بعد از نفت‌و پنبه بزرگترین رقم صادرات‌کشور ماراتشکیل میدهد با مقایسه با کشورهای صادر کننده دیگر فرش‌ایران در درجه اول قرار گرفته است و شایسته نیست که موقعیت جهانی ما با منفعت طلبی‌عده‌ای کابابکاربردن الیاف مصنوعی در فرش تقلب میکنند از بین برود و کشور ما بازار جهانی را که از سالها قبل بدست آورده از دست بدهد .

سپس یکی از صادر کنندگان فرش نامه یکی از همکاران خود را در لندن که نوشته‌بود بکار گرفتن الیاف مصنوعی ، نخ پنبه، موکنف در قالیهای صادراتی ایران موجب بدی کیفیت اینگونه فرشها شده است برای حاضرین خواند.

آنگاه مذاکرات وتبادل‌نظر بین شرکت‌کنندگان در جلسه پیرامون بهبود وضع فرش بعمل آمد و تصمیمات زیر اتخاذ گردید:

اول اینکه چون‌اکثرا تهیه‌فرش و انواع صنایع پشم باف دستی در روستاها است باید کدخدایان قراء را موظف کرد که بر کار فرش‌بافی نظارت کنند و جلسه‌ای با حضور فرمانداران، بخشداران نواحی مختلف فارس تشکیل‌شود و از آنها درخواست گردد کدبه مسئله قالیبافی توجه شود و از کدخدایان تعهدی بگیرند مبنی برانیکه درروستاها الیاف‌مصنوعی درصنایع پشم‌بافی بکار نرود.

دوم ـ تعیین یک‌کادرآموزشی از متخصصین موسسه استاندارد و اعزام آنها بروستاها جهت اجرای‌برنامه‌های ترویجی‌آموزشی درمورد قالی و قالیبافی و خامه‌های پشم و جلوگیری از استفاده الیاف مصنوعی در سطح روستا و آموزش روستا و آموزش تشخیص پشم از الیاف مصنوعی بسپاهیان‌ترویج ودانش، مروجین کشاورزی ، خانه‌داری، ومعلمین‌آموزش‌و پرورش‌عشایری.

سوم ـ اقدام به تاسیس کارگاههای رنگرزی ، خانه‌های پشمی فرش توسط اتحادیه‌های تعاونی مستقر در شهرستانهای فارس و کمکهای اداره استاندارد و اخذ تعهد از بافندگان فرش به فروشندگان الیاف مصنوعی و همچنین صادرکنندگان وتجارفرش مبنی بر عدم بافت ـ عدم فروش‌ـ عدم صدور فرشهای بافته شده‌از الیاف مصنوعی و در گمرکات با نظارت متخصصین، فرشهای صادراتی که از الیاف مصنوعی ساخته شده توقیف گردد.

همچنین برای‌هر فرش‌شناسنامه‌ای مبنی بر مشخصات کیفی آن از قبیل نقشه‌ها، گره محل بافت ، بافنده ، اندازه و جنس و غیره که بر روی هرفرش نصب شودتا بتوان هویت هر فرش را بخوبی روشن کند. در پایان تصمیم‌گرفته شد از صدور فرشهای نامرغوب و جوهری ازطریق گناوه، آبادان و بوشهر به کویت جلوگیری‌شدید بعمل آید.

نظرات مردم درباره لایحه جلوگیری از قطع درخت

مجازات شدید است یا نه؟

تکلیف مسیحیان کریسمس چه میشود ؟

دیروز لایحه مجازات های قطع درخت ، بوسیله وزیر کشاورزی ومنابع طبیعی به مجلس شورایملی تقدیم‌گشت.

در مورد این لایحه با چند نفر از صاحبنظران و باغداران گفتگو کرده‌ایم :

آقای مهندس جبرئیلی گفت : قانون جدید بسیار لازم و ضروری‌است زیرا درختان یک ثروت ملی هستند و متعلق به تمام‌افراد کشور و حفظ و حراست آنها واجب است، گرچه ممکن است قانون جدید برای مردم ایجاد اشکال کند ولی بتدریج مردم عادت خواهند نمود و مشکلات و سختی‌ها برطرف خواهد گشت.

آقای نظری باغدار گفت: من با این قانون موافق هستم و تصویب این قانون را گام بزرگی برای بهبود محیط زیست تهران می‌دانم و با تصویب این قانون قطع بی‌رویه درختان در شهر تهران ممنوع گشته و شهرما دارای هوای پاک و سالم خواهد شد.

آقای دکتر مصطفی مصطفوی کار ـ شناس کشاورزی در امور باغداری گفت: «در تمام کشورهای مترقی به درخت احترام میگذارند و قانون‌های بسیار شدیدی برای جلوگیری از قطع درختان بمرحله اجرا درآورده‌اند بطور مثال در آلمان هرگاه اتومبیلی بادرختی تصادف کند و راننده مقصر شناخته شود، شهرداری‌ها جریمه‌های هنگفتی از آن شخص اخذ می‌نمایند.

بنابراین قانون جدید گرچه‌شدید بنظر می‌آید ولی لازم بود چنین‌قانونی در مملکت پیاده شود.

آقای افراسیابی باغدار گفت: «بنظر من قانون جدید بسیار شدیداست وباید قانون کمی تعدیل شود و مجازات‌های کمتری برای قطع درختان در نظر گرفته شود تا مردم دچار مشکل‌بزرگی نگردند زیرا ممکن است بعللی مردم مجبور به قطع درخت شوند وقانون جدید باید برای موارد ضروری استثنا قائل گردد .

یکی از خوانندگان سئوال کرد : با لایحه جدید تکلیف مسیحیان‌ایران در شب کریسمس چه خواهد شد؟ آیا دیگر درختان کاج برای کریسمس قطع نمیشود یا دولت دراین‌باره فکری‌کرده است.

مالیات

هزینه تبلیغاتی‌قابل قبول از طرف‌دارائی از ۱۰ درصد به‌سی درصد افزایش یافت و دارائی اعلام‌داشت از امسال تا سی در صد هزینه شرکتها و موسسات در صورتی که برای تبلیغات فروش کالا صرف‌شده باشد جزو هزینه این موسسات محسوب میشود و از درآمد کسر خواهد شد.

مشروط باینکه این هزینه صرف تبلیغات در مطبوعات گردد وشرکتها مدارک‌واسناد لازم به دارائی ارائه دهند .

این مقررات از سال جاری اعمال‌میشود و ممیزین دارائی مکلفند هزینه تبلیغات‌رابحساب خرج شرکتها منظور کرده و مالیاتی از این بابت مطالبه نکنند .

مالیات سهام

وزارت دارائی همچنین در مورد آن قسمت از اندوخته شرکتها که به تصویب مجمع عمومی تصمیم به تقسیم آن بین سهامداران گرفته میشود اعلام کرد چنانچه این اندوخته به سهامداران با نام پرداخت گردد ۲۵ درصد آن مشمول مالیات است .

بنابراین‌مامورین دارائی پس‌از رسیدگی به دفاتر شرکتها در صورتی که مشاهده گردندسود در اختیار سهامداران یا نام قرار گرفته مالیات آن را به محل مسکونی آنان ابلاغ‌کنند و در مواردی که سود در اختیار سهام داران بی نام قرار گرفته به نرخ صدی‌پانزده از شرکتها و موسسات و اشخاص حقوقی دریافت می‌شود .

شیر شیشه‌یی کمیاب است

نزدیك به یکماه پیش شیر ناگهان کمیاب شد و ملت آن بروز و شیوع بیماری تب برفکی و ازدیاد مصرف اعلام گردید . هر چند در روز های اخیرمیزان عرضه شیر افزایش یافته شیشه‌ای هنوز احساس می‌است لیکن کمیابی شیر گردد و مردم اجبارا شیر پاکتی که قیمت آن یك‌ریال گرانتر است میخرند . اگر بیماری تب برفکی از میان رفته است معلوم نیست پس چرا شیر شیشه‌ای هنوز کمیاب است و مردم بابت خرید شیر باید ۱ ریال گرانتر بپردازند .

آگهی مناقصه شماره ٤مورخه۲ر٤ر٥۲

نیروی دریائی شاهنشاهی لباس کار مورد نیاز خود را ازطریق آگهی مناقصه خریداری مینماید . پیشنهاد دهندگان میتوانند با مراجعه بدفتر آماد اقلام همگانی نیروی دریائی شاهنشاهی واقع در فرح جنوبی خیابان سورنا (منصور) و دریافت برگ شرایط و مشخصات معامله و نمونه پیمان پیشنهاد خود را برابر مفاد مندرج در شرایط معامله تنظیم و تاساعت ۹صبح روز ۲۶ر٤ر۵۲ بدفتر آماد اقلام همگانی تسلیم نمایند .

اداره مناقصه گذار : آماداقلام همگانی نیروی دریائی شاهنشاهی
آ ـ ۲۲٤۸٤

آگهی تغییرات‌دربانك‌ایران‌وانلیس (شرکت‌سهامی‌عام) ثبت شده‌بشماره ۵۰۲۵

برابر تصمیمات مجامع عمومی عادی و فوق‌العاده مورخ ۲٤ر۳ر۵۲ تغییرات زیر در شرکت نامبرده بعمل آمد.

۱ـ ترازنامه و حساب سود و زیان سال ۱۳۵۱ بتصویب رسید . ـ۲ـ آقایان عباسقلی نیساری . ارباب رستم گیو .محمد مهدی لاری . محمد دانشور . بهاء الدین کهبد . قاسم هراتی . پرویز تقی‌نیا . حبیب ثابت . دبلیو.تی‌واتسن . دبلیوجی .پولن‌پی . اچ. تاگرت ـ ر.ا.س. لین‌ـ استانفورد نورثکت .ـ سرتام هگین بوتام ـ.سی.ام . مودی بسمت مدیران شرکت برای سال ۱۳۵۳ تعیین گردیدند . ـ۳ـ آقایان . اف.بارنرو منوچهربیات از شرکت پت مارویک میچل بترتیب بسمت بازرس اصلی و علی‌البدل برای سال مالی ۱۳۵۲ انتخاب شدند ـ٤ـ روزنامه کیهان جهت درج و نشر آگهی‌ها تعیین شد .ـ۵ـ اساسنامه جدیدی مشتمل بر ۷۱ ماده تصویب و جایگزین اساسنامه قبلی گردید . ـ۶ـ به هیئت مدیره اجازه داده شد ظرف مدت پنجسال از این تاریخ سرمایه شرکت را در یک یا چند بار تا میزان‌مبلغ دویست میلیون ریال افزایش دهد ۷ـآقای‌عباسقلی نیساری بسمت رئیس هیئت مدیره و مدیر عامل و آقای ارباب رستم گیوبسمت نایب رئیس هیئت مدیره برگزیده شدند .

گفیل اداره ثبت شرکتها و مالکیت صنعتی . مهدی سجادی نائینی

آگهی تجدید مناقصه

کارخانه ذوب آهن آریامهر ۲۶۸ قلم فلزات رنگی را از طریق مناقصه عمومی خریداری مینماید . شرکت‌کنندگان در مناقصه میتوانند برای دریافت برگ شرائط و مشخصات بدنترتارکات این کارخانه واقع در ٤۵ کیلو متری جاده اصفهان ـ شهرکرد مراجعه وپیشنهاد خود را همراه برگ شرائط و مشخصات باقید قبولی امضاء نموده تا ساعت ۹ونیم روز ۱۹ر٤ر۵۲ بدبیرخانه کارخانه تسلیم نمایند.

کالای مورد مناقصه باید پس‌از مبادله قرارداد بتدریج طبق‌برنامه زمانی تحویل مندرج دربرگ مشخصات تاپایان سال ۱۳۵۲ بانبار های کارخانه ذوب آهن آریامهر تحویل گردد .

سرپرست کل عملیات کارخانه آریامهر
آ ـ ۲۲۰۵۸ ـ۱

آگهی مناقصه شماره ۲

نیروی دریائی شاهنشاهی مخازن بنزین و گازوئیل مورد نیاز خود را برابر مشخصات در برگ شرایطاز طریق مناقصه خریداری می‌نماید .

پیشنهاد دهندگان میتوانند با مراجعه به ترابری ن‌ـد ـ شو دریافت برگ شرایط و مشخصات معامله و نمونه پیمان پیشنهادات خود را برابر مفاد مندرج در شرایط معامله تنظیم و تا ساعت ۹ صبح روز ۳۰ر٤ر۵۲ بدفتر ترابری نیرو تسلیم نمایند .

م‌الف ۶۰۸۵

اداره مناقصه‌گذار ـ ترابری نیروی دریائی‌شاهنشاهی
چهاراه قصر ـ ستاد نیروی دریائی شاهنشاهی

آگهی انتشار تمبر

وزارت پست‌وتلگراف وتلفن‌به اطلاع عموم‌میرساند بمناسبت نهمین سالگرد همکاری عمران منطقه‌ای‌یك سری‌تمبر یادگاری درسه قطعه به ارزشهای ۲و۲و۲ ریال که در چاپخانه دولتی ایران بچاپ رسیده و در روز ۳۰ تیر ماه ۱۳۵۲ به انتشار گذارده خواهد شد .

۱ـ علاقمندان بجمع آوری تمبر های یادگاری میتوانند این تمبر را از اولین ساعات اداری روز مذکور از کلیه باجه های مناطق پستی تا ۳۰ سری خریداری نمایند کسانیکه بیش‌ازاین تعداد نیازمند باشند بایستی تقاضای کتبی و بهای تمبر مورد نیاز خود را تاروز قبل از انتشار بمدیریت کل پست تهران‌و حومه تسلیم دارند به درخواست متقاضیان پس از موعد مقرر ترتیب اثر داده نخواهد شد .

۲ـ این تمبر از تاریخ انتشار بمدت شش ماه در باجه های عمومی پست در سراسر کشور در دسترس عموم علاقمندان قرار خواهد گرفت و مدت اعتبار پستی آن نامحدود است تنبیه تمبر با مهرروزانتشار منحصرا درادارات پست تهران‌و مراکزاستانها مقدور است واین مهرها پس ازپایان روز انتشار معدوم‌میگردد.

۳ـ علاقمندان به اشتراك تمبرهای یادگاری میتوانند برای مشترك شدن به آدرس خیابان فرح شمالی نبش خیابان تکش مدیریت کل پست داخله کشور اداره تمبر وابوتمان مراجعه نمایند.

۱ـ۲ ۱ـ۲۲۳۹۰

نیازمندیهای شما

نیازمندیهای اطلاعات

تلفنی آگهی قبول میکند

تلفنهای ۳۱۱۲۲۴-۳۱۱۲۲۵
۳۱۱۲۲۹-۳۱۱۲۳۰

خرید و فروش تلفن
۳۱۷۴۳۷ اسلامبول‌گمپانی۱۷ر۲

خرید و فروش تلفن
۸۲۰۸٤۱

تلفن ۲ و ۵ فوری خریداریم
۵۳۵۷٤٤

خریدار یك شماره تلفن درجاده قدیم کرج نزدیك بیمارستان شماره ۲ می باشیم تلفن ۶۶٤۶۳۹

تزئینات ودکوراسیون

با۳تومان
با روزی ۳ تومان منزل و محل کار خود را با بهترین نوع‌کاغذ دیواری ، موکت ، پرده گرگره و کفپوش تزئین نمائید.

تزئینات زینت
۴۶۶۹۹

ایران دکور
خانه‌و مؤسسه
شما را توسط دکوراتور های کار آزموده تزئین‌و نقاشی ساختمان شمارا در اسرع وقت انجام‌می دهد .
تلفن ۳۹۳۳۷۰

کاغذ دیواری باقساط ۷۷۰۷۷۱

کفپوش همه نوع باقساط ۷۷۰۷۷۰

موکت باقساط ۷۷۰۷۷۵

کاغذ دیواری با نصب
فوری ۲۰٪ تخفیف ۹۷۸٤۲۰

کاغذ دیواری با نصب ۳۰ ریال
تلفنهای ۷۷۲۹۱۳ و ۷۷۷۲۰۵

تزئینات تهران ویلا
مرکز پخش انواع کاغذدیواری موکت پرده پارچه‌ای کرکره و کلیه لوازم تزئینی باتخفیف‌کلی
۹۷۶۶۸۶

برای ساختمان شما
تخلیه‌چاه
۷۷۶۷۱۳
مترمکعب ۳۵ تومان
تعمیر مسکن کارهای ساختمانی کلی و جزئی
۸٤۸۷۸۱

نقاشی ساختمان تلفن ۷۹۵۹۷۵
آ ـ ٤۵٤٤

شرکت ساختمانی آسیا
سازنده خانه و اپارتمان درشهر وحومه تلفن ۸٤۷۲۸۸

سمپاشی
تلفن ۸۷۱۳۲۰

مجانی
نصب‌کاغذ دیواری‌مجانی انجام میدهیم ۸۷۳۲۳۳

قبوض
قبوض فرش و جواهربانک کارگشائی را صدرصدخریداریم وصددرصد وام میدهیم موسسه تک خیابان شاه بالاتر از کاخ مقابل ۲۰ متری اول ۴۵۱۶۸ و ۶۶۲۴۵۹ و ۴۳۴۹۹

خرید و فروش قبوض
شهرداری پاکپور
۶۶٤۶۱۸ ـ

لوله بازکنی
لوله‌بازکنی دروازه دولت
۸۲۷۴۰۸

لوله بازکنی ولوله‌کشی
مقدم ۹۲۵۲۷۴

لوله‌بازکنی ۲۰ ریال
اسفالت کاری بنائی
تعمیر و نصب کولر
شبانه‌روزی ۶۳۷۵۳۵

رفع گرفتگی لوله‌های ساختمانی
با دستگاه تراکم هوا ـ تلفن ۷۸۷۲۷

لوله بازکنی
آبگرمکن ـ کولر فقط ۲۰ تومان
تلفن ۷۶۳۴۷۲
شبانه روزی جهان

لوله‌بازکنی ۲۵۰ ریال
۷۶۱۹۹۵ و ۷۶۳۷۸۵

تخلیهٔ چاه
فاضل آب دفترفنی بیکت
اکسپرس ۹۲۳۳۵۹

لوله‌بازکنی فاضل آب
قدیمی ـ تلفن ۹۵۵۱۱۶

لوله‌بازکنی
فاضل‌آب فوری تلفن
۴۴۲۴۶

لوله بازکنی روزولت
۲۵ تومان
۴۷۱۴۳

گاز

پرسی گاز
گازوسرویس
ازساعت ۷ صبح الی ۱۰ شب
۹۶۳۰۲۱-۶
۹۵۰۰۰۱-۶
سرویس و تعمیرات اجاق
۹۶۳۰۳۰

شرکت اونیورسال
پخش گاز
۷۹۳۰۱۱
نصب وتعمیرات بخاری‌گازی، آبگرمکن‌گازی اجاق‌گازوکولر
۷۹۰۳۸۹-۷۹۳۸۱۰
قبول سفارشات گازسرویس
۷/۵ صبح تا ۷/۵ بعدازظهر

شرکت بوتان
پخش گاز ۹۵۲۰۵۱
سرویس وصدور کارت ۳۱۳۱۶۱
وتغییرآدرس ۳۰۴۷۱۱
قسط فروش
قبول سفارشات گاز
از ۷ صبح الی ۹ شب

آگهیهای متفرقه

فروشگاه تولیدی اسلامی
میدان خراسان از امروز مرغ پرکنده شکم خالی آمریکائی کیلوئی ۷۵ ریال مدیرعامل اصغر صابونچی‌تلفن۳۵۵۷۱۷

دفتر فنی چاپ انجام
کلیه کارهای چاپی وتهیه ماستر های زیراکس لاله‌زارنو بالای چهار راه کنت پاساژ صدری تلفن ۳۱۲۳۰۸

کرکره چوبی
میشلر MISCHLER
سرما ، گرما و نور از کرکره چوبی میشلر عبور نمیکند
پارکت BW
نمایشگاه : شاهرضا کوچه فتوحی
۸۲۹۳۹۰-۸۲۴۳۰۷
۸۲۴۸۷۰-۸۲۹۵۹۶

قابل توجه
قفس مخصوص‌مرغ تخمی‌آماده نصب در تهران و شهرستانها سوداگر تلفن ۸۳۷۷۸۵
آ ـ ۵۹۸۷

آگهی برای فروش
حدود ۲۶۰دستگاه ماشین‌تحریر کیفی لاتین مرسده ـ رایمتال‌ـ اریکا ـ ٤۰دستگاه‌ماشین‌حساب آستارا برقی دوعمل . به تلفن ۹۲۲٤۳۰ مراجعه نمائید .

بنگاه باربری
جهان‌بار
حمل بار به نقاط ـ اصفهان ـ شیراز ـ بوشهر ـ بندرلنگه ـ بندرعباس‌و غیره خیابان شوش میدان زاهدی ـ تلفن های ۲۱٤۱۱ ـ ۲۷۱۲۸ ـ ۲۹۸۳۷

گمشده
دسته چک اینجانب حاج‌حسن قربانعلی مربوط به بانک‌پارس شعبه این‌سینا شماره حساب‌ـ ۶۹۸ وهمچنین بانک صادرات چهارراه شهرستانی‌واقبال‌شماره ۶۲٤ مفقود گردیده‌ازدرجه‌اعتبار ساقط است .

گذرنامه اینجانب محموددهقان نیری صادره از تهران مقیم کویت مفقود گشته‌یابنده‌به‌نیروی هوائی ۲۱ متری رضاپهلوی گرمابه برف‌آورده مژدگانی دریافت دارد .
آ ـ ٦٤۹۵

۱٤ برگ‌چک‌از شماره۱۵۳۳۱۲ تا ۱۵۳۳۲۵ ـ از حساب‌جاری ٤۲۳بانک‌اعتبارات تعاونی‌توزیع شعبه سی‌متری نارمک‌بنام ربابه قیقائی نظام‌آبادی روز شنبه ۲ر٤ر۵۲ مفقود شده وازدرجه اعتبار ساقط است .
آ ـ ٦۳۹۷

چهار فقره سفته سفید بشماره های ۸۸۳۸۲٤ و ۸۸۳۸۲۵ و ۸۸۲٤۵ و ٤۳۹۷۷٤ و یکبرگ قولنامه به شماره ۱۳۰درتاریخ ۷ر۳ر۵۲ مفقود شده است و از درجه اعتبار ساقط است .
اصغر نوروزی نقش
آ ـ ۶۳۸۷

چك شماره ۳٤۶۳۵۰ بانك صادرات شعبه ایستگاه رسومات‌حساب جاری شماره ۲۷۸ سفید بدون‌امضاء مفقودگردیده از درجه اعتبار ساقط میباشد .

۲۰برگ‌چک‌بشماره‌های۴٤٤۹۰۵ تا۲٤ هریک بمبلغ ۱۱۶٤ ریال ازحسابجاری ۸۰٤۶۹ بانکملی باجه آموزش وپرورش مفقود گردیده‌ازدرجه‌اعتبارساقط است
عبدالرحیم‌حسن‌زاده‌کیایی

آگهی استخدام‌مهندس کشاورزی
بانک تعاون کشاورزی ایران بمنظور خدمت‌درشهرستان ها تعدادی مهندس کشاورزی در رشته های کشاورزی عمومی ـ آبیاری ـ اقتصاد کشاورزی ـ دامپروری احتیاج دارد که از طریق مصاحبه و بصورت ـ قراردادی‌استخدام خواهد کرد . داوطلبان میتوانند با در دست داشتن‌یک‌برگ رونوشت شناسنامه و ارائه اصل مدرک تحصیلی‌حداکثر تا آخر وقت اداری روز یکشنبه بیست و چهارم تیر ماه‌به دایره استخدام اداره خدمات کارکنان بانک واقع در خیابان شمالی پارك شهر مراجعه و ضمن اطلاع از شرایط کلی استخدام برگ درخواست کار را تکمیل و تسلیم نمایند . افرادی که محلی نقاط مورد احتیاج یا محلی استانی که شهرستان مربوط جزء آن استان باشد و همچنین لیسانسیه های رشته کشاورزی عمومی و آبیاری در شرایط مساوی نسبت به سایر داوطلبان حق تقدم خواهند داشت .

در صورتیکه اطلاعات بیشتری در مورد میزان حقوق و سایر شرایط مورد نیاز داوطلبان باشد اطلاعات لازم در اختیار آنان قرار خواهد گرفت .

بانک تعاون کشاورزی‌ایران

آگهی استخدام پزشك
سازمان بیمه های اجتماعی روستائیان به چند نفرپزشك عمومی جهت خدمت تمام وقت در درمانگاه های تابعه‌سازمان در روستاها با حقوق مکفی بصورت پیمانی نیازمند است از داوطلبان خواهشمند است برای کسب اطلاع بیشتر در ساعات اداری با تلفن ۸٤۷۳۷۸ تماس گیرند و یا به اداره خدمات درمانی سازمان بیمه های اجتماعی روستائیان واقع در طبقه ششم ساختمان شماره ۲ وزارت تعاون و امور روستاها در خیابان کورش کبیر شماره ۹۸۱ مراجعه فرمایند . م‌الف ۶۱۲۸

رئیس سازمان بیمه های اجتماعی روستائیان

گفتگو با ایران درودی

مردم شهرستان ها، با عواطف خود هنر را درمی‌یابند

انتقادات خصمانه

فضای هنر را دچار اختناق میکند

نمایشگاه خانم ایران‌درودی نقاش معاصر ، بحث های متفاوتی را در محافل هنری و جراید برانگیخت ، با این نقاش در باره نمایشگاه و نظرات منتقدان گفتگوئی دارم .

ابتدا می‌پرسم که نمایشگاه آثار شما در انستیتوگوته و نمایشگاه‌های‌دیگر درشهرستانها چگونه برگزار شدوعکس‌العملها چگونه بود؟

– در این شکی نیست که نمایشگاه های من چه در شهرستان ها ، و چه درمرکز ، با عکس‌العملهای زیادی مواجه شد . و این نقد و نظرها چه بد ، وچه خوب ، بنظر من سازنده است چرا که توجه عمومی را به هنری به نام هنر نقاشی جلب کرده است و تماشاچی را در این باره به فکر واداشته .

زیرا که یکی از خصوصیات بارز هنر برانگیختن آدمی به جستجو تحقیق وپرسش‌انگیزی است .

نام های سوزناک

– در باره اسامی تابلو های شما زیاد صحبت شده عده‌ای میگویند اسامی تابلوی شمامانع از استنباط آزاد تماشائی‌است، و عده‌ای می‌نویسند سوزناک است و بالاخره معلوم نیست‌بد یا خوب ، سوزناک یا نشاط انگیز ، این کار صحیح است‌یا نه ؟

درودی – قبلا بگویم مبالغه کردن در مورد این مسئله بی ارزش و تاکید و تکیه بر آن، فقط کسانی را که می‌خواهند به هر زحمتی شده اظهارفضل و فرهنگ و نقاشی را مورد انتقاد قرار دهند و خودی بنمایانند به معنی کلمه«لومیدهد» و بی فرهنگیشان را از نقاشی محرزتر میکند.حال ببینم چرا؟!

۱ـ نام گذاری تابلو های من در شب قبل از نمایشگاه اکثرا توسط دوستانم انجام میگیرد و اسم فقط و فقط‌جنبه اسم گذاری و مشخص کردن تابلوئی از تابلوی دیگر رادارد نه بدست دادن مفهومی، به عبارت دیگر من بهنگام خلق تابلو درصدد تصویر کردن شعر یا اسمی‌که‌بعدها روی‌آن‌گذارده میشود نیستم چه بسا که بارها این اسامی عوض میشوند ، اسم تمام مفهوم نیست و ادبیات تنها می‌تواند به بیان بهترنقاشی کمک کند اینگونه انتقادات خصمانه تنها مردم عامی را منحرف میکند .

بطور کلی ، اکنون‌که‌مسئله اسامی تابلو ها روشن شدبرای توجیه بیشتر ابهامه میکنم که من در نقاشی هایم مثلاشخصی خسیس رامجسم نمی کنم. من خست را در نقاشی القاء می‌کنم . من شهید را تصویرنمی‌کنم .. من شهادت و رسیدن‌به تعالی را بدست می دهم حال اگر به عقیده عده‌ای که اکنون دیگر دربی فرهنگی نقاشی‌شان شکی باقی‌نمانده‌و بایددرفرهنگ زبان فارسیشان نیز شکی کرد اسم تابلو هایم را سوزناک انتخاب می کنم .. این دیگر شوخی‌ای بیش نیست نشاط انگیزش را می توان انتخاب کرد ...« هستم اگر میروم » یا «... شرمی از مظلمه خون سیاوشش باد !!» می تواند از اشعار سوزناک فرهنگ غنی کشور ما باشد ؟ ..

کشف ارتباطهای تازه

– در آثار اخیر شما تکرار یک تم به چشم می خورد آیا این تکرار اتودی در یک زمینه فکری است . با آنکه یک‌فضای فکری شما را مشغول داشته است ؟

اگر از تم منظورتان تکرار عنصری مانند قطره ، یا شیشه های بلورین که گلی را در خود محبوس دارند و تور های‌سیمی یا تکرار فضاهای بازو خالیست پاسخ من این است این شباهت های‌ظاهری‌ازیک شیئی‌بخصوص هربار در ارتباط دیگری نسبت‌به سایر عناصر تابلو مطرح شده است و با اینکه ظاهرا شباهت عینی بدست می دهد ولی‌معنی ذهنی آن نسبت به موقعیت و ارتباطشان باسایر عناصرمتفاوت میشود از پیکاسو تعریف می‌کنند که روبیشتین دوست صمیمی‌اش اورازروز هامشغول تکرار موضوع واحدی‌ازطبیعت بی‌جان می دید و در تعجب‌بود که چگونه این موضوع را پیکاسو هر روز در تابلو های متفاوتی بکار میگیرد .. از او دلیلش را سئوال‌کرد.پیکاسو با تبسم تلخ و گزنده‌ای پاسخ داد فقط کسانی کمی‌ببینند می‌توانند تفاوت ها را نیز ببینند .. من هرلحظه در رابطه جدیدی با محیط زیست خویش هستم که این رابطه‌بارابطه پیشین‌متفاوت است و رابطه بعدی هم با اکنون متفاوت خواهد بود ... مسئله در نقاشی بدست دادن رابطه‌هائیست کمفرم های‌نمایش داده شده دائما در حال‌تغییرند.

بنابراین بدون قصد مقایسه خودم با پیکاسو نقاش بزرگ عصر ما ، منظورم را چنین بیان میکنم که این شیشه های خرد شده و یا این قطره ها، هر بار در رابطه جدید پدیدارمیشوند نه‌اینکه بعنوان یک عنصرثابت‌و جاودانی با یک‌تعریف جاودانی باقی بمانند . بنابر این هربار رابطه دیگری را مطرح میکنند .

نظر منتقدین

درباره نمایشگاه های شما حرف بسیار است اظهار نظر ها یا چگونه پذیرا شده‌اید و آیابه تنها معتقدید و آیا اصولا این ظهارنظر ها و نقد ها را منطقی یدانید؟

– درباره نمایشگاه من‌درتهران ظهارنظر های زیاد شده‌است . من کاری باین کار ها ندارم کارمن نقاشی است نه‌تعریف‌ها مراغره میکندونه اتهامات که رودربایستی نکنیم‌و بگوئیم‌فحش های شخصی .

ولی اینرا امیدانم‌که درشهرستان هاودر تهران تعدادی‌که انتظارش نمی‌رفت ازنمایشگاه دیدن‌کرده‌اند واین خود توجه را میرساند طبق آمار انستیتو گوته تاکنون جمعا ۱۶ هزار نفر در شهرستان ها و تهران ازنمایشگاه دیدن کرده‌اند.

ولی انتقاداتی که به من شد و حتی باب مسائلی را در جراید مفتوح کرد به‌نظرمن جنبه گره گشودن از عقده های شخصی داشت نه جنبه انتقاد سازنده که بتواند ارزش‌یابی از هنر نقاشی باشد ... من هرگز پاسخی باین گونه مطالب که جنبه شخصی داشت ودر آن از هر تهمتی کوتاهی نشده بود ندارم ... ولی برای هر خواننده‌ای این فکر را پیش آورد که این مسائل‌چه‌ربطی به‌کار نقاشی دارد ؟ . و آیااصلا این نقد نویسی است یا فریاد منم منم نویسنده مطلب ... پس در زمینه نقاشی هم مثل سایر زمینه های‌هنری نقاش چشم‌دیدن‌نقاش دیگری راندارد .

من نمیدانم شاید که اینطور باشد ... ولی من‌مسئولیت درست ویا نادرست دیگران را به‌عهده نمیگیرم و اما اینکه این منتقدین نقاش حق اظهار نظر شعرا را سلب و اظهار نظر را تنها بحث نقاشان در باره یکدیگر میدانند می‌توان گفت پس منتقدین و هنرشناسان بزرگ عصرما چون مالرو ، یا آپولیز یا هربرت‌رید چگونه دردنیا به عنوان‌هنرشناس و منتقد پذیرفته شده‌اند و حال آنکه نقاش نیستند و برخی نیز از شاعران بنام هستند .

بافرهنگ بسیار جوان و کم عمری که داریم نباید بیش ازاین توقع داشت در نظریاتی اینگونه وقتی را از ماضایع میکند که جبران پذیر نیست ولی من‌دریک مسئله شک ندارم و حرفم رابا گفته شاگال پایان میدهم

می‌توان نقاش بدی بود و آدم خوبی ، ولی نمی‌توان آدم نبود ولی هنرمند بود .

از : صفا

مازندران در یمن است

میلان آذربایجان و میلان ایتالیابی‌ارتباط نیستند

دکتر محمودی بختیاری‌مدیر گروه ادبیات‌و زبانهای‌خارجه‌ی دانشسرایعالی سپاه‌دانش‌هستند. در کتاب شکرستان او مقاله‌ای بنام یمن یا مازندران یافتیم که طی آن نویسنده نشان داده است مازندران در یمن است . چون اطلاع از این مسئله را برای خوانندگان جالب دیدیم. با ایشان در این باب‌به گفتگو نشستیم که گزارشی از آنرا میخوانید :

– شما میگوئید یمن همان مازندران است دلیلش را بفرمائید ؟

دکتر محمودی بختیاری– اصولا اینکه مازندران در یمن است صحبت تازه‌ای نیست زیرا در بیشتر کتابهای قدیم نقل شده مثلا در نخستین نوشته موجود زبان فارسی یعنی مقدمه‌ی شاهنامه‌ی ابو منصوری و کتاب مجمل‌التواریخ و تاریخ بلعمی و تاریخ طبرستان ابن‌اسفندیار از این مطلب یاد شده است.

اما سخن اصلی من در باره‌ی اظهار نظر خاورشناسان است که استادان ایرانی هم از آنان‌تقلید کرده‌اند بخصوص درهنگام ترجمه اوستا وقتی به کلمه دیوان مزنان و دروندان ورنه رسیده‌اند‌بجای‌اینکه مفهوم اصلی کلمات را پیدا کنند شاید بدلیل دشواری کلمات با برداشتی که از اساطیر ایرانی داشته‌اندو داستان رفتن کیکاوس به مازندران و گرفتاری او به دست دیو سپید مورد نظرشان بوده است کلمه‌ی دیوان مزنان را به دیوان مازندران‌ترجمه کرده‌اند و ناچار دروندان ورنه را هم به دروغگویان گیلان برگردانده‌اند .

از دهسال پیش این‌دوعبارت ذهن مرا بخود مشغول داشته است که چطور ممکن است در کتابی مقدس بدکاران یك ناحیه‌ی بخصوص مورد نفرت‌و نفرین واقع شوند . دیگراینکه هیچ شباهتی بین واژه‌ی ورنه و گیلان وجود ندارد و همانطور که در مقاله «یمن یامازندران» به تفصیل نوشته‌ام این دو کلمه (مزنان و ورنه) صفت هستند بمعنی قوی هیکل و شهوتران . پس از بررسی‌این قسمت و مقایسه آثار قدیم با مندرجات شاهنامه درداستان کیکاوس و استنتاج عقلی در این زمینه طرح کلی این مقاله بوجود آمد که روشن کنیم مازندران بخشی از یمن بوده که قرنها بعد شاید پیش از اسلام یا در آغاز اسلام هم بخاطر شباهت جغرافیائی و هم از جهت مسائل دینی و سیاسی به بخشی ازطبرستان هم مازندران گفتند و می‌بینیم آنجا که منحصرا مازندران فعلی منظور است کلمه‌ی طبرستان بکار رفته و آنجا که این شك وجود دارد که این بخش مازندران با اساطیر و داستانهای قدیمی تطبیق کند از کلمه مازندران استفاده کرده‌اند و بهترین شاهد ما قول ابن‌اسفندیار است که می‌گوید :

«این مازندران محدث است و مازندران بحد یمن بوده است ،

– علت یکسانی نام‌مازندران طبرستان و مازندران یمن چیست؟ آیا میان فرهنك ایرانی وفرهنك نواحی یمن برخوردی وجود داشته‌است یا آنکه‌قومی از یکی از این دو منطقه به منطقه‌ی دیگر کوچیده است؟ در صورتیکه چنین نیست‌دلیل همنامی چه میتواند باشد ؟

وجه‌تشابه نام این دو ناحیه‌از چند جهت قابل بررسی است ، یکی اینکه نخست این نام در یمن بوده است‌وبعد به‌طبرستان آمده یا اینکه مردمی که از طبرستان به یمن کوچ داده شده بودند یا ماموریت‌داشتند نام یخشی از یمن را به‌گویش خود مازندران خواندند داستان فرستادن زندانیان ایرانی به یمن به سرداری و هرزدیلمی این گمان را قوت میدهد.

یا اینکه برعکس ایرانیانی که از یمن به طبرستان برمی گشتند بجهات اعتقادات‌مذهبی یا شباهت جغرافیائی بخشی از طبرستان را مازندران نامیدند.

بنابراین میتوان گفت‌دلیل یکسانی نام این منطقه کوچ و ارتباط فرهنگی و شباهتهای جغرافیائی و اقلیمی‌هر سه‌بوده است .

–شما در مقاله‌ی «یمن یا مازندران» نوشته‌اند ، همانمی میلان آذربایجان‌و میلان‌ایتالیا، پاریس فرانسه و پاریز کرمان، گرمان (ژرمن) و کرمان بی دلیل نیست ، دلایل‌این‌همانمی ها چیست ؟

دکتر محمودی بختیاری – در باره این نامها دو مطلب برای من وجود داردیکی‌مسئله پاریز و پاریس و کرمان و گرمان کمروی آن زیادپافشاری نمیکنم ومدعی نیستم که صددرصد این همانمی‌هادلیل پیوندیارابطه‌ای فرهنگی میان‌این‌نواحی باشد .اما در باره میلان با قاطعیت میگویم که عامل‌دینی درکاربوده‌است یعنی نفوذ آئین مهردوره‌ی اشکانی یا مسیحیت ایرانی در سرزمین روم عامل این شباهت میان نام این دو جامی بوده است زیراکلمه‌میلان‌و میلاد ومهران یکی است ومربوط به مهرمیباشد که اگر خاطرتان باشد واژه میلاد بمعنی مهر و مهری است یعنی‌کسی که بمهر منسوب است و چون سرزمین روم بعد از ایران‌بزرگترین‌و نخستین‌گسترشگاه آئین‌مهربوده‌است اصطلاحات‌بسیار مهری اشکانی را در آثار وزبان رومی می‌بینیم .

– درباره‌ی اینکه کلمات مازنان وورنه صفت هستند توضیح‌دهید؟

دکتر محمودی بختیاری– کسانی که مقاله‌ی مرا خوانده‌اند برایشان روشن است که این دوواژه صفت‌اند زیرا هم مشتقات آنها را داده‌ایم وهم مورد استعمالشان را نموده‌ایم . برای مثال شعراسدی طوسی را درباره قلعه‌ی سنگویه‌در هندوستان که آنجا نام سازندگان آنرا باصفت‌شان مازنین ومازینه آورده است . (بدی مازنین مرد و مازینه‌زن) که‌درست مشابه‌باتهمینه ونهمتن هستند که صفت های‌رستم وزن اویند بمعنی قوی‌هیکل .

اما ورنه یاورن عینا در پارسی میانه بمعنی شهوت و شهوتران بکار رفته است ومن در کتاب‌راهی بمکتب حافظ بکار بردن این واژه را توصیه کرده‌ام.

وبالاخره دروازه های مینی‌سیتی گشایش یافت.
مینی‌سیتی
فردا
مافردا شما را درجریان افتتاح این شهر پرهیاهو خواهیم گذاشت.
نیاوران ابتدای جاده لشکرک

از امشب فقط در
شهرفرنگ
اولین سینمای ممتاز و چهارستاره ایران
★★★★
موسیقی ، زندگی وعشقهای «یوهان اشتراوس» آهنگساز جاویدان اتریشی

والس بزرگ
پاناویژن ورنگی
با موزیك استریوفونیك

هورست بوخهولتس ـ ماری کوستا ـ روسانوبراسی
نایجل‌پاتریك ـ ایوون میچل
تهیه کننده وکارگردان: اندرو ال. استون
محصول ۱۹۷۳ مترو گلدوین‌مایر
MGM
گیشه شهرفرنگ همه روزه بلیط رزرو میکند
سانسها ۱۱ر۱۵ ـ ۳ ـ ۵ر۱۵ ـ ۷ر۳۰ ـ ۹ر۴۵ بعدازظهر

علت موفقیت فیلمهای «وحدت» اینه که فقط برای خانواده ها درست میکنه و شما خانمهای عزیز اگه میخواهین از تمام فوتوفن حقه‌های شوهرهاتون مطلع بشین حتما فیلم«خوشگذران» را ببینین و سر بزنگاه مچ آقارو بگیرین !!
ازامشب درقویترین گروه‌سینمائی
اونیورسال ـ پاسیفیک ـ ایران ـ سایناتیسفون ـ رنگین کمان ـ موناکو ـ پرسپولیس ـ کارون ـ دریا وآستارا (تجریش)

خوشگذران
کارگردان: نصرت‌الله وحدت
وحدت در فیلم پوری بنائی ژاله کریمی
باشرکت: میری. شیرانداهی اسدزاده. زاهدی سایه چهرهٔ جدید ساغر و هنرمند شیانه تئاتر سرور رجائی
مدیر فیلمبرداری عزیز رفیعی
محصول ممتاز استودیو نقش جهان

اطلاعات برای همه

با اتومبیل افراد مهم سرشاخ نشوید!

عقیده آزاد

نوشته : دکتر مسعود انصاری

در کنار یکی از دوستانم که در رانندگی بسیار محتاط و ملاحظه کار و از لحاظ اخلاقی بسیار متین و خونسرد است نشسته بودم و متفقاودر یکی از خیابانهای شهر پیش میرفتیم . اتومبیل‌به چهار راهی که چراغش قرمز بود رسید ودوستم سر چهار راه توقف کرد . چند لحظه بعد اتومبیلی که پشت سرما حرکت میکرد ، به شدت به‌اتومبیل ما که در سر چهار راه متوقف بود زد و ما رابطرف شیشه جلوی اتومبیل پرتاب کرد .

دوست من که از این ضربه ناخوانده‌آشفته شده بود تصمیم گرفت از اتومبیل پیاده شود و کیفیت امر را بررسی کند ، اما مامور راهنمائی چهار راه که از صدای برخورد دو اتومبیل متوجه جریان تصادف شده بود ، بمنظور جلوگیری از ازدحام راه به او تکلیف کرد که حرکت کرده از چهار راه بگذرد‌وسمت راست خیابانی که‌درامتداد تقاطع‌بود ، توقف کند . دوست من‌پس‌ازاینکه مطمئن شد مامورراهنمائی کاملا به کیفیت وقوع تصادف و علت آن پی برده و راننده مقصر رانیز شناخته است ، دستور او را اجرا کرد و سپس من ودوستم از اتومبیل پیاده شدیم تا با راننده‌ای که بطور ناگهانی آن ضربه شدید را به اتومبیل در حال توقف ماوارد کرده بود آشنا شویم .

ما فکر میکردیم ، به محض اینکه با راننده اتومبیل و احتمالا سرنشین یا سرنشینان آن‌روبرو شویم ، فورا از ما پوزش خواهند خواست وترتیب جبران خسارت ما را خواهند داد . اما موقعی که با آنها برخورد کردیم وضع را طور دیگری دیدیم.

راننده که مرد میانه سالی بود با خونسردی و با اشاره انگشت به مرد تنومندی که یك‌عینك ذره‌بینی به چشم داشت وکلاهش را تا روی ابرو هایش کشیده و خونسردتر از راننده‌درجای خود قرار گرفته بود گفت : «اتومبیل متعلق‌به جناب آقای ..... است » و با آب و تاب مخصوصی پس از ذکر اسم ، مقام دولتی و اجتماعی ایشان را نیز بیان کرد .

دوست من با ادب و متانت گفت : « من به مشخصات مالك اتومبیل و مقام اجتماعی ایشان کاری ندارم . میخواهم به‌بینم شما که‌راننده‌اتومبیل هستید ودر حالیکه من متوقف بودم ، اتومبیلم را به این شکل درآوردید چگونه خسارت آنراجبران میکنید ؟»

راننده مجددا نگاهی به دوستم انداخت و اظهار داشت : « گفتم که این اتومبیل متعلق به جناب آقای ... است . » دوست من که کم‌کم از حال طبیعی خارج میشد ، با لحن نسبتا خشنی گفت : « چر احرف بی‌ربط میزنی ، شهرت یامقام و موقعیت این آقا که جواب خسارت مرا نمی‌دهد . »

در اینموقع آقائی که‌روی‌صندلی عقب‌اتومبیل نشسته بود ، گفت :«مگرمرابشما معرفی‌نکرد،مگر شما نفهمیدید من کی هستم ؟»

دوست من که بکلی از کوره در رفته بود گفت : « عجب است » ، آقا! شغل و موقعیت شما به من چه مربوط است ، من خسارت ماشینم را مطالبه میکنم ، من که شغل‌وموقعیت شما راسئوال نکردم .

دوست من پس از ادای این مطالب نگاهی به من کرد که عکس‌العمل مرا مشاهده کند ، ولی من بی اختیار به خنده افتادم ، گوئی بیش از عکس‌العملی که از آن راننده و از آقای کذائی دیده بود ، از خنده من به تعجب افتاد . لذا با همان حالت خنده به او گفتم پس از اینکه‌به‌جریان تصادف خود سروصورتی داد ، علت خنده‌ام را برایش تعریف خواهم کرد .

دوست بیچاره‌ام در حدود یکساعت دروسط خیابان با آن آقای صاحب مقام که بعد هامعلوم شد اتومبیلش هم بیمه نیست کلنجار رفت ، آقا سرانجام با نیروی کمکی افسران پلیس ، آقا حاضر شد ، اتومبیل او را تعمیر کند ونوبت من رسید که علت خنده‌ام را از مشاهده آن جریان به قول خودم مضحك برایش تعریف کنم . گفتم:

تو اگر به سنت های رایج اجتماعی ما و یا به اصطلاح علمی «اکولوژی» محیط توجه داشته باشی ، نه تنها موقعی که آن آقا بعد ازتصادف میگوید : «.... آیامیدانی من کی هستم .... » ناراحت نمیشوی ، بلکه توقع ذکر این جمله را هم از او خواهی داشت .

تو باید بدانی در شرق زندگی میکنی و ما مردم شرق عادت داریم با به رخ کشیدن مقام و موقعیتمان از تمام مسئولیت های اجتماعی شانه‌خالی کنیم ـ بله ، همه مادر هر نفسی که بر می‌آوریم، دم از انسانیت و اعتلای اخلاقی و پیشرفت‌میزنیم ، اما دست و پایمان در لجن زار این ناهنجاریهای سنتی اخلاقی گرفتار است. در کشورهای دیگر اگر انسانی که صاحب یك مقام و موقعیت نسبتا بالای اجتماعی است مرتکب یك عمل خلاف شود ، کوشش میکند هویت خود را مکتوم نگهدارد،زیرا میداند که در موقع رسیدگی مجازات‌اورا حداکثر خواهند گرفت و به او خواهند گفت : « تو که دارای چنین موقعیت والای اجتماعی بودی ، چرا مرتکب این عمل شدی ؟» و تعجب میکنی برایت توضیح دهم که حتی معتقدند عدالت اجتماعی ایجاب میکند ، بهمان اندازه که این شخص از لحاظ اجتماعی دارای مرتبت عالی است ، بهمان اندازه نیز قاعده تساوی افراد در برابر قانون را بایددر برابر او نادیده گرفت . اما متاسفانه در کشور های ما کار برعکس است ، ما فکر میکنیم به همان اندازه که از لحاظ موقعیت اجتماعی ،نسبت به دیگران برابر هستیم ، بهمان اندازه نیز حق داریم ، زورگو ، متجاوز و قانون شکن باشیم و شاید هم عده‌ای بزرگی را در خطا کاری‌ومصونیت از قاوان های قانونی آن بدانند که امیدوارم‌لااقل در این مورد من اشتباه کنم .

ثبت نام مدارس در تهران آغاز شد

از : مهرا

فوانده و خبر

شهریه : طلسمی که‌شکسته نمیشود !

شهریه‌وثبت‌نام

هنوز پدران و مادران از نگرانی سرنوشت امتحانات فرزندان خود بیرون نیامده‌اند، و هنوز بسیاری از آنان در کار چاره‌جوئی برای کودکان تجدیدی خویش و یافتن معلم و کلاس تابستانی هستند که باز باید شنونده نغمه‌های کهنه باشند که هر سال دراین فصل تکرار میشود . شهریه و ثبت‌نام . اطلاعات سوم تیر ماه مینویسد:

«در مدارس‌راهنمائی تحصیلی دولتی بعلت‌عدم‌قطعیت شهریه ازدهم تیرماه ثبت‌نام میکنند ، و درمورد مدارس غیر دولتی ، باوجود آنکه هنوزدفترچه های شهریه آنها تصویب نشده،معهذا ثبت‌نام راآغاز کرده‌اند ولی‌شهریه‌ای راکه میگیرند مشروط است . مثلا دریك دبیرستان غیر دولتی ۱۵۰۰ تومان از دانش‌آموز دریافت میشود که‌اگر شهریه تعیین شده کم یا زیاد باشد بعدا تصفیه حساب کنند».

چه‌فایده که به آرشیو روزنامه‌های کشوردر بسیاری از سالهای اخیر رجوع کنیم و ازآن شاهد بیاوریم که‌هر سال در همین فصل چه تصمیمات شداد و غلاظ برای‌تعیین میزان شهریه نرخ‌بندی و درجه‌بندی مدارس و ضوابط و شرایط این‌کار گرفته‌شده ، اما در عمل کوچکترین تفاوتی حاصل نگردیده و هربدر یا مادری که با اتکاء به‌تصمیمات مقامات آموزشی دست‌کودك خود را گرفته و به آموزشگاه مراجعه کرده تا براساس این تصمیمات نامنویسی کند ، باپوزخند مدیر وناظم وحسابدارو کتابدار مواجه شده و هربار تعیین ـ کننده قطعی نرخ‌شهریه راخود مدرسه، و نرخ آن را نسبت‌به سال قبل حداقل ۱۰ تا ۲۰ در صد گرانتر یافته است.

این چه طلسمی است که شکسته نمیشود ، چه گره کوری‌است که هیچ اندیشمندی گره گشای آن نیست و چه قدرتی است که در برابر آن بالاترین قدرت اجتماع،

یعنی دولت نیز تاب نمی‌آورد ؟

مرگ یکبار و شیون یکبار . حالا که میدانید این مشکل را نمیتوانید حل کنید ، لااقل آنرا بحال خود بگذارید و هرسال باوعده دفترچه‌های جدید شهریه جمعی را ابتدا امیدوار و سرانجام سرخورده و عاصی نسازید بیائید آموزش را هم در ردیف کالاهای دیگر قرار دهیدو بگذارید تابع‌همان قانون قدیمی عرضه و تقاضا باشد و همانطور که برای کرایه خانه نرخی نیست و مستاجر چشمش‌کور برای هرآتاق باید هزار تومان کرایه بدهد، از ابتدابداند که برای مدرسه فرزندش هم باید فرضا هزار تومان بپردازد در اینصورت لااقل اوقاتیرا که باید در انتظاراخذ تصمیمات‌واجرای تصمیمات مقامات آموزشی هدر دهد ، بدنبال تهیه پول مبرود و یاچون تکیف‌ازابتدا معلوم‌است بارعایت‌الاهم وفی‌الاهم از پاره‌ای ضروریات زندگی میگذرد و دور آنها راقلم میکشد تا بتواند اسم کودکانشان را در مدرسه بنویسد .

خوانندگان روزنامه انتقاد میکنند

انتقادات تلفنی خود را ، هرروز غیراز پنجشنبه ها ـ از ساعت ٤ تا ۱۰شب با تلفن ۳۱۱۰۷۱ درمیان بگذارید

تلفن‌ها

★ **الو من محمد عارف ـ** بعد از سالها آمدند و اسفالت‌خیابان‌مینو غربی، واقع در نارمک راشروع کردند ، ولی بعداز انجام زیرسازی اسفالت، ناگهان دنباله کار را رها کردندو رفتند . بنویسید تا زیر سازی اسفالت خراب شده و شهرداری را با مخارج‌اضافی روبرونکرده برای‌روکش آن اقدام کنند.

★ **الو من مینا مهاجر ـ** قرار است در کرج‌کلاسی برای دبیران رشته های منشی‌گری‌و بازرگانی‌دایر کنند . اما چون به تمام دبیرستان ها بخشنامه نکرده‌اند ، ممکن است عده‌ای‌از دبیران‌به‌مسافرت بروند و از شرکت در کلاس‌مزبور محروم‌بمانند. خوبست‌با اگهی درجراید مفاد بخشنامه را باطلاع دبیران برسانند.

★ **الو من علیرضا هرمی ـ** مدتی است مرمت اسفالت جاده قمرا آغاز کرده‌اند، ولی از آنجا که دو روز کار میکنند ۱۰روزتعطیل، هنوز مرمت جاده به‌پایان نرسیده‌است . تذکر دهید در کار مرمت این جاده پررفت‌وآمد تسریع کند.

★ **الومن محمدرضاحسین‌پور** ساکن کوچه هشت متری سعدی ، واقع در خیابان شهباز ـ از کوچه‌کم‌عرض ما روزانه دهها کامیون عبور میکند و با تولید سروصدا موجب سلب آسایش اهالی میشوند ، بنویسید اداره راهنمائی‌با نصب ورود کامیون‌ممنوع در سرکوچه ما را از این وضع خلاص کند.

★ **الو من اکبر موسوی ـ** من مبل‌ساز هستم .وقتی کمیسیونی برای رسیدگی به مسائل صنفی ترتیب میدهند ، در مواردی فقط ازکارفرماها دعوت‌میکنند. چه اشکالی‌دارد ما را هم دعوت کنند و از نظرات‌ما که بعدا با آنها روبرو خواهند شد ، استفاده نمایند چون اگر ما نباشیم کارفرما و اتحادیه‌ای نخواهد بود.

★ **الو من احمد موسوی ـ** شرکت واحد وعده داد که موتور گازوئیل سوز اتوبوس های خود را بمگازسوز تبدیل‌خواهد کرد ، لکن هنوز باین وعده‌جامه عمل‌نپوشانده است . بنویسید دود ناشی از اتوبوس های شرکت واحد ، عامل عمده آلوده شدن هوای محیط زیست است .

نامه‌ها

★ **قیمت مرکب گران است**

مدتها است که‌ورودمرکب خارجی به ایران ممنوع شده است . در ایران دو کارخانه مرکب‌سازی هست که هر ماه یک تومان‌برقیمت جنس خود میافزایندو جنسشان‌هم بعلت اینکه استاندارد نیست مرتب تغییر ماهیت میدهد .چرا به‌کاراین دو کارخانه رسیدگی نمیشود.

محمود سعادت

★ **انتظار بیهوده مسافرین**

غالبا اتفاق میفتد که مسافرین‌در بین ساعات ۹ تا ۱۰ شب در ایستگاه بانتظار رسیدن اتوبوس می‌ایستند ، درحالیکه اتوبوس‌های همان خط تعطیل‌کرده‌اند، پیشنهاد میکنم درهر خطی که اتوبوسهایش تعطیل میشود با نصب تابلوئی در ایستگاههای مبداو انتهامسافرین‌را مطلع سازند ، تاآنها بیهوده‌انتظار رسیدن اتوبوس را نکشند.

جلیل علوی

★ **احداث‌شهرك در «خوئین»**

وزارت تعاون و امور روستاها تصمیم گرفته است ، در سال‌جاری ۲ شهرك در منطقه زنجان‌احداث کند. بخش خوئین از توابع‌زنجان که دارای تاسیسات مجهزی‌است، جای بسیار مناسبی است برای تاسیس این دو شهرك . لذااهالی این بخش‌تقاضادارند این‌دوشهرك در این بخش احداث شود.

آقاجان کاظمی

★ **زمین ورزش میخواهیم**

در اطراف میدان اختیاریه‌قطعاتی زمین که گویا متعلق به اداره‌اوقاف است وجود دارد .دانش آموزان این منطقه که این روزها تعطیلات تابستانی را میگذرانند، روزها در این زمینها درمیان گردو خاك و شن فوتبال‌بازی میکنند. بنویسید برای حفظ سلامت و بهداشت‌آنها زمینهای مزبور را که سالهاست بلااستفاده در این منطقه افتاده است ، تبدیل به میدان ورزش و پارك نمایند.

علی روشن

شنبه ها دنیای ورزش

گمشده

از محمود قدمائی فرزند تقی اهل اردبیل (۱۳ساله) از تاریخ ۵۲ر۴ر۲ خبری نیست هرکس اطلاعی از نامبرده دارد خواهشمند است به‌تهران خیابان سی متری جنب سینماشاهین بنگاه علی‌جعفر تلفن ۲۳۰۴۹خبردهد.

آ_۶۴۸۱

آخرین کلاسهای هشتم متوسطه

عادی و تضمینی درسازمان‌فرهنگی ابطحی فرح جنوبی‌مقابل پمپ‌بنزین تلفن۸۴۵۳۴۹

آگهی استخدام مهندس

مدیریت‌ساختمان‌و املاك فرماندهی لجستیگی‌نیروی زمینی شاهنشاهی تعدادی مهندس بشرح زیر از محل طرح های عمرانی با حقوق مکفی برای شهرستان تهران استخدام می‌نماید .

داوطلبین استخدام با در دست داشتن عین‌شناسنامه ـ آخرین مدرك تحصیلی و کارت پایان خدمت یا معافیت دائم از خدمت (غیر پزشکی) می توانند همه روزه از ساعت ۸ تا۱۱صبح غیر از روز های پنجشنبه و تعطیلات رسمی تا تاریخ ۵۲ر۴ر۶ به دایره امور اداری این مدیریت واقع در امیرآباد شمالی ـ چهارراه آریامهر طبقه دوم اطاق ۱۰۶ مراجعه نمایند .

م‌الف ۶۱۳۲ مدیریت ساختمان و املاك فرماندهی‌لجستیگی‌نیروی زمینی شاهنشاهی

ردیف	مشاغل مورد نیاز	شرایط استخدام
۱	مهندس راه و ساختمان	تعدادی بیش از سه سال سابقه کار و تعدادی‌کمتر از سه سال سابقه کار
۲	« تاسیسات	« « «
۳	« آرشیتکت	با سه سال سابقه کار تمام

اطلاعیه‌مرکز آزمون‌شناسی

درباره برگزاری مسابقات ورودی موسسات آموزش عالی

تاریخ‌برگزاری مسابقات ورودی تعدادی از موسسات آموزش عالی بشرح زیراعلام میگردد.

دوره شبانه دانشگاه اصفهان	۵۲ر۴ر۲۹
دوره تعلیمات‌مکاتبه‌ای	۵۲ر۵ر۱
موسسه‌عالی آموزش ارتباطات	۵۲ر۵ر۵
بورسیه های پزشکی ارتش‌شاهنشاهی	۵۲ر۵ر۱۲
مدرسه‌عالی‌تلویزیون‌وسینما	۵۲ر۵ر۱۴
مدرسه عالی بازرگانی رشت	۵۲ر۵ر۱۹
مدرسه عالی امور اداری و بازرگانی کرمان	۵۲ر۵ر۲۲
مدرسه‌عالی حسابداری وعلوم مالی شرکت‌ملی نفت‌ایران	۵۲ر۵ر۲۲
مدرسه‌عالی علوم‌اداری وبازرگانی قزوین	۵۲ر۵ر۲۲
مدرسه عالی‌علوم اقتصادی واجتماعی قزوین	۵۲ر۵ر۲۳
مدرسه‌عالی‌ترجمه	۵۲ر۵ر۲۶
انستیتو عالی‌پرستاری فیروزگر (بعدازظهر)	۵۲ر۵ر۲۶
دوره‌فوق‌لیسانس مشاوره وراهنمائی	۵۲ر۵ر۲۶
دوره‌لیسانس مشاوره‌وراهنمائی	۵۲ر۶ر۲
آموزشگاه فنی آزمایشگاهی (بعدازظهر)	۵۲ر۶ر۲
مدرسه‌عالی تغذیه وشیمی‌مواد غذائی	۵۲ر۶ر۴
مدرسه‌عالی کشاورزی‌همدان	۵۲ر۶ر۴
	۵۲ر۶ر۴

«دبیرستان آذرمیدخت‌شرقی»

برای کلاس سوم و سیکل دوم(ادبی ـ طبیعی ـ ریاضی) وکلاسهای اول و دوم و سوم راهنمائی تحصیلی همه روزه صبحها نام نویسی مینماید .

نشانی: دروازه‌شمیران ـ خیابان خورشیدو خیابان دربند

گروه‌فرهنگی بابکان

کلاسهای ویژه تقویتی برای قبولشدگان سال پنجم ابتدائی وکلاسهای تجدیدی و تقویتی و دوره راهنمائی در محل دبیرستان شماره یك بابکان دائر و همه‌روزه ثبت‌نام مینماید .

نشانی ـ ابتدای خیابان های بهار وشمیران کوی سمنان دبیرستان بابکان

تلفن ـ ۷۵۲۹۶۶

گروه‌فرهنگی هدف

برای دانش آموزان تجدیدی، کلاسهای ششم ریاضی وطبیعی

بعد از ظهر ها کلاسهای تك درس دردبیرستان شماره٤ هدف واقع‌در خیابان شاه نزدیك چهارراه شیخ هادی تشکیل‌خواهد داد ، شروع کلاسها : شنبه ۹ تیر ماه نام نویسی همه روزه صبح وعصر در محل کلاسها انجام میگیرد .

سازمان آموزشی ودادی ونوآوران

برای کودکستان ، دبستان ، دوره راهنمائی و دبیرستان (طبیعی ـ ریاضی) باهمکاری خانم رخشاو آقایان شاهین ـ اسلامی ـ مریوانی ـ دکتر اطهری ـ (معلمین ششم) تابیستم تیرماه همه روزه ثبت نام مینماید . خیابان بهار ـ کوچه ذوالمجد ـ تلفن ۷۵۶۶۸۷ ـ ۷۵۶۴۹۰

آ_۲۰۷۵۶

سازمان رادیو تلویزیون ملی ایران

به سود بنیاد همکاری و سپاس هنرمندان رادیو تلویزیون ملی ایران

«شب موسیقی ایرانی»

هشتم ، نهم و دهم تیر ماه ۱۳۵۲

۸ بعد از ظهر ـ تئاتر شهر

مرضیه ، الهه ، هایده ، سوگل، گلپایگانی

با

تکنوازان و ارکستر ایرانی رادیو تلویزیون ملی ایران رهبر : مرتضی حنانه

آثاری از : شیدا ، عارف ، محجوبی ، معروفی ، تجویدی ، حنانه ،خرم ، لشگری ، فخرالدینی

محل فروش بلیط : روابط عمومی سازمان رادیو تلویزیون ملی ایران ، تخت طاوس نبش روزولت ، تئاتر شهر ، بنگاه صفحه فروشی بتهوون ، دانشکده هنر های زیبا ، دانشگاه تهران ـ ایران کتاب ،خیابان فروردین .

آگهی اجاره ساختمان

اداره بهداری نیروی زمینی شاهنشاهی در قسمت‌شرق تهران ساختمانی با ۱۲۰ اطاق برای اجاره احتیاج دارد مالکین مربوطه جهت‌دریافت مشخصات می‌توانند همه‌روزه بجز ایام تعطیل در ساعت‌اداری به‌مهندسی بهداری نیروی زمینی شاهنشاهی مراجعه نمایند. م‌الف ۶۰۸۲

آ_۲۲۴۹۰

گروه‌فرهنگی ملك

باکادری مجهز از معلمین ورزیده وباتجربه وزارت آموزش و پرورش کلاسهای آمادگی‌ودبستان شماره۱ دخترانه خودرا در محل بلوار الیزابت انتهای صبای شمالی شماره ۲۴۰ افتتاح مینماید .

ثبت‌نام همه روزه ازساعت ۸ تا ۱۲ و ٤ تا ۸ بعداز ظهر تلفن ۴۳۸۵۰

گروه‌فرهنگی مهرکیش

برای کلاسهای فشرده‌ششم‌طبیعی‌وریاضی کلاسهای تجدیدی‌و تقویتی

دوره‌های ابتدائی و راهنمائی تحصیلی ودوره اول‌ودوم متوسطه

(طبیعی ـ ریاضی ـ بازرگانی) باهمکاری مجرب ترین دبیران پایتخت

همه روزه درمحل‌های زیر ثبت‌نام‌مینماید

۱ـ سه راه امین‌حضور دبیرستان مهرکیش تلفن ۳۵۲۷۵۷

۲ـ خیابان بهار بالاتر ازبیمارستان‌شهربانی‌دبیرستان‌ایران‌فردا تلفن:۷۵۶۰۱۰

۳ـ خیابان پهلوی بالاتر ازکاخ مرمر دبستان شکوه رازی تلفن ۴۶۷۹۷

مدارك لازم دوقطعه عکس

سئوال روز

برای سینما، گرمابه آرایشگاه

چقدر پول باید داد؟

تعیین قیمت سه ساله سینماها و گرمابه‌ها و آرایشگاهها از مشکل‌ترین مراحل کار کمیسیون نرخ‌گذاری است.

در برابر نرخ سینماها بیش‌از دهها نفر صاحبان و مدیران سینماها را از یکطرف وهزاران نفر تماشاگران سینماها را به بیان‌نظروابرازعقیده‌برانگیخته‌است.

صاحبان سینماها که ازدهسال پیش همواره خواستار افزایش نرخ سینمابوده‌اند ولی هرگزبطور رسمی با نظر آنها موافقت نشده است پس از دعوت به کمیسیون نرخ‌گذاری باز ادعای پیشین را تکرار خواهند کرد . در برابر صاحبان سینماها تماشاگران قرار دارند و با آنکه درکمیسیون نماینده ندارند، خواه و ناخواه مسئولان کمیسیون ناچار هستند از حقوق مردم دفاع‌نمایند و باین علت اتخاذ تصمیم در موردبلیط سینما مرحله پیچیده و مشکلی برای اتاق اصناف و کمیسیون نرخ‌گذاری است.

سندیکای سینماداران عقیده دارند کهطی دهسال‌گذشته هزینه سینماها افزایش یافته و مدعی هستند که این افزایش هزینه‌ها باید در کمیسیون نرخ مورد توجه قرار گیرد.

تماشاگران سینماهاطی‌گفتگوئی با خبرنگار اظهار داشتند که برای دفاع از حقوق جماعت تماشائی باید از میان علاقمندان بهصنعت سینماو گروه‌دوستداران فیلم چندنفر بعنوان نماینده دراین کمیسیون‌شرکت‌جویند.

سید حبیب مصطفوی رئیس اتحادیه گرمابه‌داران در مورد تعیین نرخ جدید برای گرمابه‌ها گفت:این لازم‌ترین اقدام‌اتاق‌است و ما از سالها پیش خواستار تجدید نظر در نرخ گرمابه‌ها بوده‌ایم. رئیس اتحادیه گفت : گرمابه‌های تهران اکنون با نرخ دوازده ریال که ده سال پیش داده شده کار میکنند و در این مدت قیمت تمام کالاهای موردنیاز گرمابه افزایش یافته و از سوی دیگر تعداد مشتریان بعلت امکان شستشو در منازل و جمع‌آوری وسائل استحمام از گرمابه‌های عمومی نسبت به سالهای گذشته دائما در حال تقلیل است.

وی سپس با قاطعیت گفت : تردیدی نیست باتوجه به نکات فوق کمیسیون نرخ‌گذاری مطمئنا با افزایش نرخ گرمابه موافقت خواهد کرد .

مشتریهای گرمابه های تهران در این مورد اظهار داشتند که گرمابه‌ها با اجازه خود نرخ را از سالها پیش بالا برده‌اند و استحمام با نرخهای تعیین شده سابقممکن نیست ولی‌باید انصاف دادکه قیمت‌های گذشته بهیچوجه با شرایط روز هماهنگ نیست و ایجاد تفاهم بین‌مشتری و عرضه‌کننده خدمات است و تنها راه‌حل تعیین نرخی است با حفظ منافع مردم و رضایت خاطر پیشه‌وران.

آقای حاج‌امینی رئیس‌اتحادیه آرایشگران تهران گفت: نرخ آرایشگاه را خود مردم تعیین میکنند و آرایشگران هرگز برسر پول با مشتریها بحث نمی‌کنند. حاج‌امینی‌اظهارداشت کهکمیسیون نرخ‌گذاری هر نرخی را تعیین کند ما آنرا اجرا میکنیم ولی مردم تهران در هر زمان هریک با درنظرگرفتن شرایط زمان بدون توجه به نرخ دستمزد آرایشگران را پرداخت کرده‌اند .

همزمان با این اقدامات نرخ کالاها و خدمات اغذیه‌فروشیها ، کافه رستورانها ، نوشابه‌ها ، گوشت و دیگر کالاها نیز تعیین‌و اعلام خواهد شد.

مجازات‌های شدید برای تقلب در مشروبات الکلی

کنترل تولید الکل و ترکیبات الکلی و ورق بازی در داخل کشور به نحو غیر مجاز یا عرضه آنها برای فروش قبل از اینکه مالیات و عوارض مربوطه پرداخت شده باشد از موارد قاچاق محسوب گردیده شدت می یابد و تدوین مقررات تازه‌ای در این‌زمینه در دست بررسی قراردارد که براساس آن میزان جریمه نقدی تولیدی و عرضه مشروبات الکلی قاچاق به ۲۰ برابر جریمه نقدی که هم اکنون وصول میشود افزایش داده شود .

همچنین هرگاه از خارج از مرکز رسومات ویادر غیر نقاطی که اداره مالیات های غیر مستقیم اجازه داده‌باشدکه آلات و ادوات تقطیر الکل و یا مواد اولیه تخمیر شده ، کشف گردد علاوه بر ضبط آلات و ادوات مرتکب و شرکاء به یک تا پنجاه هزار ریال جریمه محکوم میشوند ودرصورت تکرار برای مرتکبین تولید قاچاق‌مشروبات الکلی‌یک تا ۶ماه حبس تادیبی در نظر گرفته خواهد شد .

یک مقام مطلع در این مورد گفت با توجه به اینکه تولید قاچاق مشروبات سلامت و بهداشت مصرف کننده را تهدید می کند و در چند سالی قبل نیز براثر انجام چنین عملی عده‌ای از مصرف کنندگان نقص عضو پیدا کردنددولت تصمیم گرفته بر شدت کنترل و مجازات تولید قاچاق‌مشروبات الکلی بیافزاید و برای همین منظور مقررات تازه‌ای‌دردست بررسی است که در آینده با تصویب هیئت دولت به مورد اجرادرخواهد آمد .بموازات این اقدامات گمرک نیز تصمیم دارد بصورت وسیعتری با ورود قاچاق مشروبات الکلی مبارزه کند و بهمین منظوربرای‌ورود قاچاق‌مشروبات‌الکلی مقررات جدیدی تدوین می گردد .

در این مقررات پیش‌بینی لازم به عمل خواهد آمد که ورود مشروبات الکلی در حدمجازبا پرداخت حقوق‌وسود بازرگانی کماکان امکان پذیر باشد و در عوض نسبت به قاچاق آن شدت عمل بیشتری اعمال شود .

الو بفرمائید

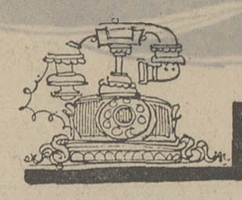

ـآقا، در اخبارشماخواندم که «اگنیو» معاون رئیس ـ جمهوری آمریکا گفته‌است : اگرمن‌رئیس جمهوری شوم به مکالمات کسی گوش‌نمی دهم . بنظر شما همین‌خاصیت به‌تنهائی برای احراز پست ریاست جمهوری کافی‌است؟

ـاگر کافی نباشد ، لااقل غنیمت‌است .

***

ـالو، عکسی در روزنامه شما دیدم از آقای برژنف دبیرکل حزب کمونیست شوروی که در هولیوود ،در آغوش هنرپیشه‌های«وسترن» فرورفته‌است . آنجا چه‌می‌کند ؟

ـسیاست «روبه‌غرب » را دنبال می‌کند.

***

ـالو . در صفحه حوادث نوشته بودید رسیدگی به پرونده متهمان گوشت به بعداز تعطیلات تابستانی موکول شد. برای چه ؟

ـبرای آنکه گوسفند هاز علف‌چر باز گردندوخودشان در دادگاه شرح دهند چه‌بر سرگوشت ها آمده .

***

ـآقا . در اخبار جنائی خواندم جنایت اخیر اصغر قاتل پس از چهل سال‌عینا درهمان محل تکرار شده . دلیل این تصادف چیست؟

ـتجدید خاطره‌وبزرگداشت سالروز جنایت.

***

ـالو. نوشته‌بودید درحزب ایران نوین گفته‌اند تن افراد نباید در گروی پول باشد . بنظر شما کدام‌یك ازاین‌دوبیشتر ارزش‌دارد ؟

ـآن که در بازار آسان ترپذیرفته می‌شود .

***

ـالو. دراخبار خارجی آمده بود که‌اختلاف‌امریکاو شوروی ـبرخلاف اختلافات دیگر ـدر مذاکرات‌نیکسون ـبرژنف حل نشد. چرا؟

ـبرای آنکه ازگذشته‌هم دراین مورد اختلافی‌نداشتند.

تماشائی‌ها

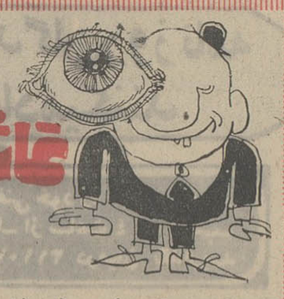

ماجرای یك نامه

این لطیفه را از زبان یکی از کارمندان اداره پست‌تهران در راهروهای این اداره شنیده‌ام و دریغم می‌آید که برای شما تعریف نکنم .

ـ بنده‌خدائی ازفرط استیصال نامه‌ای‌خطاب به پروردگار عالمیان نوشت و درخواست کرد که مبلغ سیصد تومان بااولین وسیله برای وی فرستاده شود. یکی از کارمندان پست هنگام توزیع نامه‌ها متوجه عنوان نامه شد و آنرا نزد رئیس اداره پست برد و گفت: جنین نامه‌ای داریم، رئیس پست که آدم خیری بود، به جمع‌آوری پول‌پرداخت و مبلغ صدوپنجاه تومان به آدرس نویسنده نامه فرستاد . چند روز بعد نامه دیگری به عنوان خدا به اداره پست رسید، مسئول توزیع نامه را بنزد رئیس برد، رئیس نامه را گشود و چنین خواند:

ای خدای بزرگ عالمیان ، وجه مرحمتی ارسال‌شد ولی خواهشمندم از این پس نامه‌ها را وسیله پست نفرستید چون از سیصدتومان مرحمتی بیشتر از صدوپنجاه تومان نصیب من نشد !

چاقوکشی

نوشته بودید که در مسابقات فوتبال میان دو تیم داور مسابقه را چاقو زده‌اند ، راستی کسانی که در محیط ورزش مرتکب چنین اعمالی میشوند فکر نمیکنند اگر قرار بود برد و باخت با ضامن چاقو باشد، چاقوکشهای روزگار قدیم بهترین ورزشکاران می‌شدند ؟!

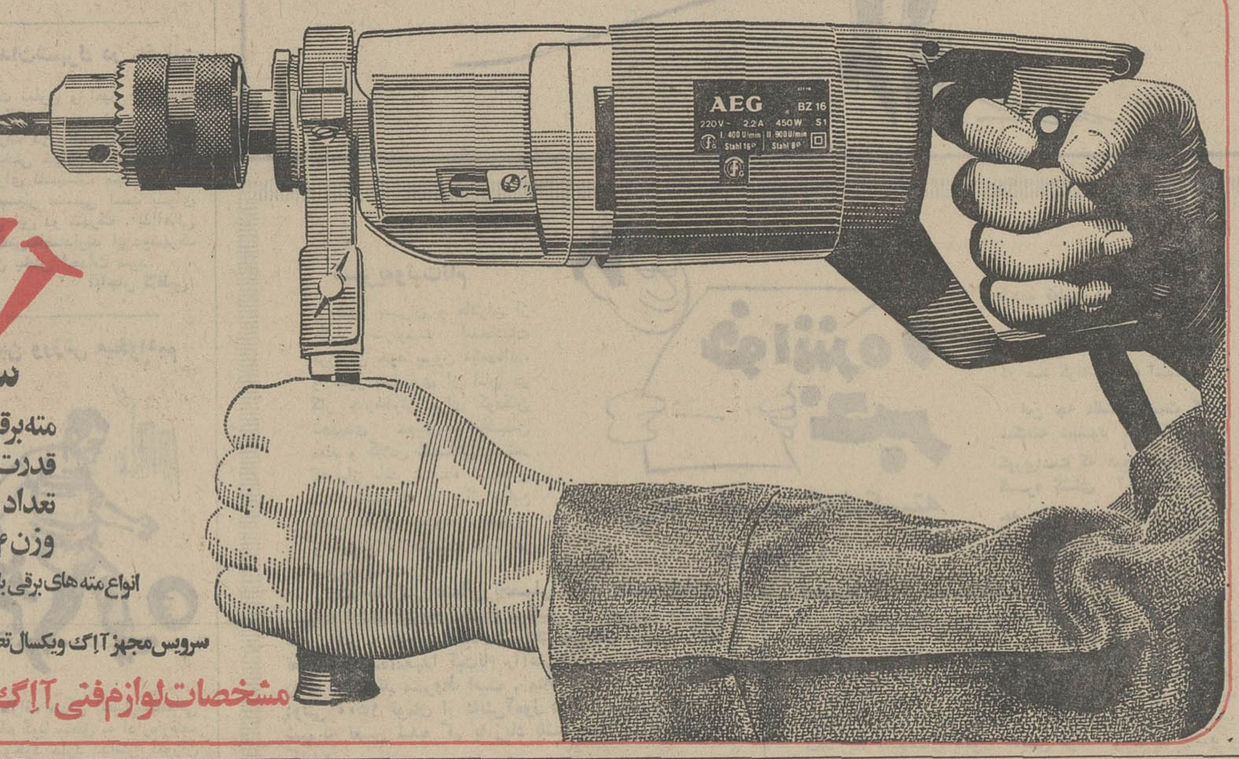

متهٔ برقی
A.E.G
ساخت آلمان
متهٔ برقی ۱۶ میلیمتری دو دور
قدرت ۴۵۰ وات
تعداد دور ۹۰۰/۴۰۰ در دقیقه
وزن ۳/۴ کیلوگرم
انواع متهٔ های برقی بالوازم یدکی همیشه موجوداست
AEG
سرویس مجهز آ اگ ویکسال تضمین
مشخصات لوازم فنی آ اگ منحصر بفرد است

تجدید آگهی مناقصه شماره ۷

تاریخ ۵۲٫۳٫۳۰

بادگان نظامی سنندج هشت قلم اجناس مشروحه زیر را جهت مصرف سال ۵۳ ـ ۵۲ بادگان مربوان.

۱ـ چغندر لبو
۲ـ سبزی ترآشی وخورشی
۳ـ هویج فرنگی
۴ـ کدو قلمی
۵ـ بادمجان سیاه
۶ـ اسفناج .
۷ـ گوجه فرنگی
۸ـ کلم پیچ

بمقدار مندرج دربرگ شرایط و مشخصات معامله از طریق مناقصه خریداری مینماید .

پیشنهاد دهندگان میتوانند بامراجعه به تدارکات بادگان نظامی سنندج و دریافت برگ شرایط و مشخصات معامله پیشنهاد خود را طبق مفاد مندرج در شرایط معامله تنظیم و تاساعت ۹ صبح روز ۵۲٫۴٫۲۶ بمرکز توزیع بادگان نظامی سنندج تسلیم نمایند.

م‌الف ۶۰۹۱ اداره مناقصه گذار بادگان نظامی سنندج

آگهی استخدام

استادیار و مربی تمام وقت

دانشسرای عالی سپاه دانش برای‌خدمت دربخش های آموزشی واحد تعلیمات مکاتبه‌ای به تعدادی‌استادیار و مربی پیمانی تمام وقت بشرح زیر نیازمند است .

۱ـ ریاضیات سه نفر
۲ـ فیزیک دونفر
۳ـ شیمی دو نفر
۴ـ زبان انگلیسی یک نفر
۵ـ زبان و ادبیات فارسی دو نفر

دارندگان درجه دکتری P.H.D و یافوق لیسانس و یا معادل آن در رشته های مربوط می‌توانند حداکثر تا پایان تیرماه ۱۳۵۲ درخواست کتبی خود را همراه با فتوکپی مدارک تحصیلی و ورقه پایان خدمت و یا معافیت نظام وظیفه وسیله صندوق پستی ۲۷۱۹ یا مستقیما به نشانی تهران خیابان رامسر ـ نبش ثریاشماره ۱۵۱ به دفتر واحد تعلیمات مکاتبه‌ای تسلیم فرمایند داوطلبان نباید در هیچیک از سازمان های دولتی یا خصوصی اشتغال داشته باشند . م‌الف۵۶۹۳

دانشسرای عالی سپاه دانش

آغاز هفته دوم نمایش در سینماهای
مترو پل رویال گلدن سیتی سانترال

چابك ترین ، قویترین ، خشن ترین و بیباك ترین قهرمانان کاراته تمام فیلمهای کاراته‌ای در این شاهکار بی‌نظیر جمع شده‌اند تا طوفانی از هیجان و دلهره و حادثه بپا کنند

قهرمانان کاراته
سینما اسکوپ و رنگی

آگهی استخدام مهندسی نیروی هوائی شاهنشاهی

مهندسی نیروی هوائی شاهنشاهی بمنظور خدمت در تهران و شهرستان ها عده‌ای از فارغ‌التحصیلان فوق دیپلم انستیتو های تکنولوژی (رشته های معماری ـ راه و ساختمان و تاسیسات) را از طریق مصاحبه با حقوق مکفی استخدام می‌نماید اشخاصی که دارای سوابق کار در رشته های مورد نیاز باشند (بخصوص متره و برآورد) مقدم خواهند بود.

داوطلبین میتوانند همه روزه (باستثنای پنج شنبه وجمعه) از ساعت ۸ الی ۱۰ صبح جهت ثبت نام و مصاحبه با در دست داشتن مدارک تحصیلی و سوابق کار و برگ معافی یا خاتمه خدمت بدایره کارگزینی غیر نظامیان مهندسی نیروی هوائی واقع درخیابان فرح‌آباد ستاد فرماندهی‌نیروی هوائی‌شاهنشاهی مراجعه نمایند .

مهندسی نیروی هوائی شاهنشاهی

مشاره بخت شما

فروردین ـ یک پیشنهاد خوب دریافت می کنید اعمال شما نگران کننده است.

اردیبهشت ـ از انجام هرگونه مطالعه خودداری کنید . دوستی مهربان را ملاقات می‌کنید .

خرداد ـ از طرف شخص‌مورد نظرشما دلجوئی‌میشود. پولی دریافت می کنید .

تیر ـ مراد شما حاصل‌میشود. روزپرکار و خسته‌کننده‌ای دارید .

مرداد ـ هدیه یانامه جالبی دریافت می کنید از شما بدگوئی می کنند .

شهریور ـ اطرافیان راراضی نگاهدارید شیئی تازه‌ای می خرید .

مهر ـ با متولدین آبان بشما خوش می گذرد بیان حقیقتی شما را ناحت می‌کند .

آبان ـ کسل بنظر می‌رسید و شب را بیک میهمانی دعوت می شوید .

آذر ـ یکی از نزدیکان بکمک شما نیازمند است تغییر جالبی در اطرافیان پیش می آید .

دی ـ دوستی شما مورد شک و شبهه قرار می گیرد یا شخص مورد نظر توافق کنید .

بهمن ـ طرح تازه‌ای راجرا می کنید مقدمات یک سفر تفریحی فراهم میشود .

اسفند ـ یکی ازاطرافیان‌شمارا ناراحت می کند خبر خوش و هیجان‌انگیزی می‌شنوید.

اگر فردا روز تولد شماست مواظب باشید بیشتر از درآمدتان خرج نکنید . ارتقاء مقام یا تغییر خوشفرجامی در وضعیت شما پدید می آید .

جدول کلمات متقاطع

شماره ۵۶۷۳

طراح جدول ف ـ جلوه

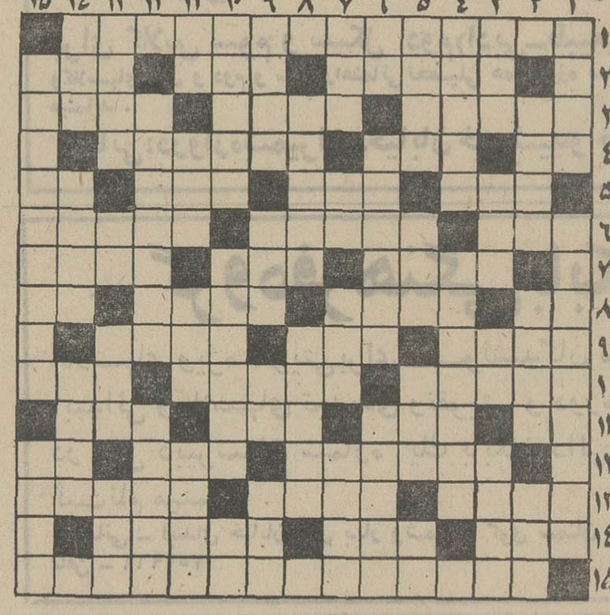

افقی :

۱ـ انشاءالله تا یک قرن دیگر برای‌تهران‌خواهند ساخت ۲ـ فرزند نورچشمی ـ بدان استفاده می‌جویند ـ از ییلاقات تهران ۳ـ میوه‌زمستانی ـ رواج دارد ـ میوه غیرقابل مصرف ۴ـ فوت وفن کار ـ هیجان و اشتیاق ـ ازفنون تازه درآمد که در اقتصادجدید برای آن ارزش بسیار قائل هستند ـ ریسمان ـ همشیره ـ گرو گذاشتن ـ علامت نداشتن ۶ ـ در مقابل فن حریف میزنند ـ از لوازم حتمی موفقیت در بهبود کار ـ سهل‌انگاری ۷ ـ جامه خواب ـ در بدن آنرا به حقه وصف کرده‌اندسگ تیزتک ۸ـ برای زدودن‌زنگش از دل می تجویز کرده‌اند ـ زبان لاتهای فرانسه که‌برای‌خودفرهنگ واصطلاحاتی خاص دارد ـ از انواع زیرانداز ـ حرف تعجب ۹ ـ موسمش معمولا زمستان است ولی حالا هم میتوان بسراغش به دریاچه و دریا رفت ـ از زانو به بالا ـ سوغات رمضان ۱۰ـ انبوه ـ بهم آمیخته ـ در ادارات فراوان می‌خورند ۱۱ـ تکرار یک حرف ـ بیشتر به نوه دختری اطلاق میشود ـ اسعار ـ تا پایان ۱۲ـ نگهبان قلعه ـ نیستی و نابودی ـ شهر وارونه ۱۳ـ خطرناک ـ توهین‌آور ـ خوشحال ۱۴ ـ از جزایر مدیترانه ـ منطقه‌ای در آلمان ـ هرچه را آغازی باشد ناچار این نیز هست ۱۵ـ از بزرگترین رمان نویسان‌رآلیست فرانسه .

عمودی :

۱ـ پراز ترین واحد ـ کتابی از آناتول فرانس ۲ ـ از جواهرات خوشرنگ ـ واگیردار ـ صاحب ۳ـ فوج ـ پیشین ـ قرابه ـ تاری از زلف کم دارد ۴ـ شیرازی مرغوبتر و در درمان دل درد موثرتر است ـ قرار بود هزار سال دوام کند و عمرش به پانزده سال هم نرسید ۵ـ به‌آدمهای ساده‌لوح می‌گویند ـ کدر ـ کشوری در آسیا ـ سمت ۶ ـ ضمیر متصل ـ مطرب ـ مال عمرش را اجل درنوردد ۷ ـ سهم ـ بزرگ ـ در این روزگار کیست که گرفتارش نباشد ـ ترکیبی از اکسیژن و ازت و هیدرژن و کربن که در بدن انسان نیز تولید میشود ۸ ـ سابقا علاج دیسانتری بود ـ سنگ و سقط است و به بعضی آدمها هم میگویند ۹ ـ قبض وصول ـ خوبان فراوان دارند ـ از طوایف ایران ـ کشتی‌پیکار ۱۰ـ انوشیروان نیز برای دادگستری بسته بود ـ مرغوب ترین نوعش مال ایران است ـ ریشه وارونه ۱۱ـ معمولامرکز آن پاریس است ـ ازبندرسته ـ قوم نفرین شده ـ حق و حساب ۱۲ـ میگویند شتر نیز چنین است ـ سال هزار و سیصد و پنجاه و دو ۱۳ـ کینه وبیزاری ـ ضمیر ـ دردسر و گرفتاری ـ سخن معما ۱۴ـ سنگ سبز ـ چون زر در ترازو باشد زور در آن آید ـ بدعنق ۱۵ـ نقاش ایتالیائی که پرتره های جالبی دارد ـ همکار پیکاسو در عرضه کوبیسم .

حل جدول شماره ۵۴۷۲

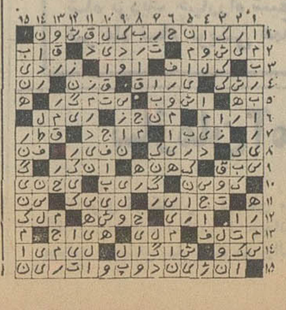

عراق، جنگل‌ها و چمن‌زارهای کردنشین را آتش زد

خبرنگاران اطلاعات از مرزایران و عراق گزارش میدهند : دیروز برای دومین‌بار قوای عراق به روستاهای کردنشین‌عراق حمله‌ور شدوتعدادی ازخانه‌های روستائی رادر نواحی کوه « بمو» ویران کرد.

چون اکرادشمال در این‌فصل اکثرا برای چرای‌احشام خود به کوههای پرآب و علف « بمو » رفته‌اند بدینجهت حکومت عراق جنگل ها و چمن زار ها را در این منطقه از چند نقطه آتش زد و هم اکنون‌کوه«بمو» شعله‌ور است و اکرادساکن اطراف کوه‌بامشکلات زیادی مواجه هستند و عده‌ای‌از اکراد در محاصره آتش قرار گرفته‌اند..

در دومین حمله قوای عراق بروستاهای اکراد ۶ نفر کشته و ۷نفر مجروح شدند.

دیروز ملامصطفی رهبر اکراد شمال عراق‌بحملات قوای دولتی شدیدا اعتراض‌کردو طی اعلامیه‌ای خاطر نشان ساخت که اگر قوای عراق دست از تجاوز به حریم اکراد برندارد، باتمام قوا به جنگ خواهد شتافت...

براساس گزارشهای واصله از وقتی که قوای دولتی به روستا ها حمله‌ور شده عشایر شمال‌دسته دسته‌بمقر فرماندهی اکرادمراجعه نمودوه برای نبرد با حکومت‌آن کشور آمادگی خود را اعلام می کنند.

دیروزرادیو اکراد شمال عراق هیچگونه خبری در مورد حمله قوای دولتی به اکراد منتشرنکرد، صدای‌رادیو اکراد در میان‌پارازیت های‌دولت عراق گم شده بود .

پس از درخواست کمک نظامی ملامصطفی از امریکا، پسران و دختران جوان‌کرد به قرارگاههای پیش مرگها مراجعه می کنند و با سلاحهای جدید مسلح می شوند.

اکنون به کلیه واحد های «پیش مرگ» آماده‌باش داده شده است.

درحال حاضر کلیه مناطق‌کردنشین عراق به‌استثنای شهرستان کرکوک و سلیمانیه در تصرف پیش مرگان ملامصطفی می باشد، از دو روز پیش واحدهای پیش مرگ در اطراف شهرکرکوک تقویت شده‌اند و برمنابع عظیم نفتی کرکوک‌نظارت کامل دارند؟

شهر کرکوک‌که‌فعلا در تصرف دولت عراق است کردنیشن می باشد و یکی از شهرستانهای نسبتا بزرگ باجمعیت ۱۵۰ هزار نفر است.

آخرین گزارش رسیده حاکی است‌که نیروی پیش‌مرگ تا۲کیلو متری‌شهر پیشرفت کرده دراطراف آن مستقر شده است.

خبرنگاران اطلاعات از نواحی مرز کشور طی یک گزارش دیگر اطلاع دادند:ساعت ۲ بعد ازظهر دیروز برای چندمین بار در قریه بابا‌اسماعیل عراق بین قوای دولتی آن کشور و قوای ملامصطفی‌نبرد شدیدی روی داد که تا ساعت ۵ بعد از ظهر ادامه داشت . هنوز از میزان تلفات طرفین اطلاعی نرسیده است.

بدنبال آتش زدن جنگل ها و چمن‌زار های کوه بمو، روستائیان این منطقه که همگی طرفدار ملامصطفی‌هستند به کوهستان ها پناهنده شدند.

دراین آتش سوزی قسمت‌اعظم مزارع و جنگلهای کوه « بمو» در آتش سوخته‌است. شب گذشته شعله‌های عظیم این آتش از قصر شیرین دیده می شد. حریق کوه های‌بمو هنوز خاموش نشده‌است. این حریق که توسط قوای‌دولتی ایجاد شده بمنظور از بین بردن محل اسکان کردها و احشام آنان است.

سفر عزیز احمد

امروز یونایتد پرس از بیروت گزارش داد :

عزیز احمد دبیر اول حزب کمونیست عراق‌برای‌انجام‌مشورت و گفتگو با ملامصطفی بارزانی در باره زد و خورد های‌اخیر از بغداد رهسپار شمال عراق‌شده است .

همین خبرگزاری مینویسد : از سوی دیگر گزارشهائی که در روزنامه های تهران درج‌گردید حاکی است که میان ارتش عراق و کرد های‌شمال این کشورزدو خورد هائی روی داده است . بغداد تاکنون نسبت به این گزارشها واکنشی نشان نداده است .

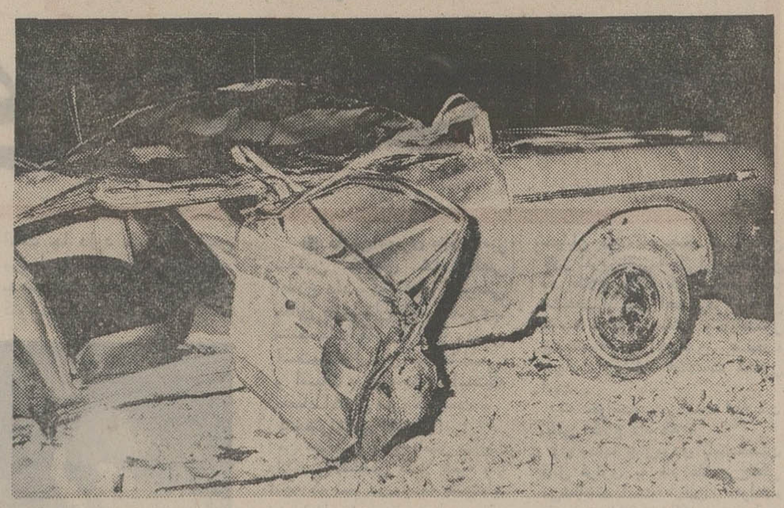

اتومبیل سواری پس‌از سقوط از روی پل‌به این صورت‌درآمد

اتومبیل، به‌رودخانه‌افتادو آتش گرفت!

٤ نفر در این حادثه کشته شدند

گرگان ـ اتومبیل‌شماره ٦٧٥٨٨ تهران ـ س از روی پل به رودخانه افتاد و آتش گرفت .

در این حادثه چهار سرنشین اتومبیل ، بعلت جراحات وارده و سوختگی شدید کشته شدند و دو نفر بسختی آسیب دیدند .

اتومبیل از «ناهار خوران» به گرگان میرفت از پل ناهارخوران به رودخانه سقوط کرد.ارتفاع پل ناهار خوران‌ازبستر رودخانه ٦ متر است .

قربانیان حادثه احمد اصفهانی نژاد ٤٠ ساله (راننده اتومبیل) حسن اصلانی معروف به «حسن بادی» ٣٥ساله ، محمد جهانگیری و کودکی‌بنام‌بیژن بودند،حسین فرزین و رحیم مهرگان که در این حادثه مجروح شده‌اند در بیمارستان «پهلوی» گرگان‌بستری شده‌اند ودر حال بیهوشی بسر میبرند .

پروانه بنگاههای معاملات ملکی درصورت تخلف لغو میشود

★ **هیئت مدیره صنف پیشنهادکردشماره‌قولنامه و پروانه و نام واسطه‌در اسناد رسمی ثبت شود**

در جلسه هیئت مدیره اتحادیه صنف بنگاههای معاملات ملکی تصمیمات جدیدی اتخاذ شد و این تصمیمات جهت تائید اتاق اصناف به شورای مشاوران این واحد صنفی فرستاده شد .

بموجب این تصمیمات به هیئت مدیره در مورد افراد اتحادیه بنگاههای معاملات ملکی که‌در هنگام معامله در حق فروشنده و خریدار و یا موجر و مستاجر عملی برخلاف مقررات و عرف‌و قانون مرتکب گردند اختیار داده میشود تا بارای اکثریت پروانه کار فرد صنفی متخلف را ابطال نماید و بنگاه وی را تعطیل کند . بنگاهداران از اتاق درخواست کرده‌اند تا موافقت شود تا افراد این صنف از پوشیدن لباس کار هنگام حضور در بنگاه معاف گردند.

همچنین بسبب کم شدن‌داد و ستد املاك در داخل محدوده درخواست شد تا مدت یکسال در داخل شهر پروانه بنگاه‌داده نشود و حدود صنفی‌تاپانصد متر افزایش یابد .

هیئت مدیره صنف در جلسه خود اقدام به تنظیم متن قولنامه رسمی که در آن برای تعقیب متخلفین ضابطه‌ای وجود دارد مبادرت نمود و چاپ و توزیع آنرابه‌اتاق پیشنهاد کرد .هیئت مدیره‌ازاتاق اصناف درخواست کرد تا به دفاتر اسناد رسمی تکلیف گردد که شماره قولنامه و پروانه‌ونام واسطه را دراسناد رسمی ثبت نمایند .

اجلاسیه مهم شرکتهای عامل نفت درلاهه

شرکت‌های عامل نفت امروز در لاهه اجلاسیه مهمی دارد ته بنظرمحافل‌نفتی آخرین‌اجلاسیه یاحداقل جلسه مافیل آخرین جلسه هیاتهای مدیره شرکت های عامل‌نفت ایران خواهدبود.

در این اجلاسیه دو هیات ـ مدیره‌شرکتهای اکتشاف‌وتولید و تصفیه نفت حضور دارند به همین‌جهت رضافلاح ،هوشنك فرخان ، پرویز مینا ، لطیف رمضان‌نیا ، محمدعلی نابغ ، مجید طباطبائی دیبا مدیران ایرانی عضو هیات های مدیره این دو شرکت به لاهه سفر کردند نادر جلسه امروزشرکت کنند .

ظاهرا این جلسه مهمتر از اجلاسیه های گذشته تلقی‌شده است . پیش‌بینی میشود دراین جلسه پیرامون نقش شرکت جدیدکه بنام شرکت خدمات جایگزین‌شرکت سهامی‌اکتشاف واستخراج خواهد شد،توضیح داده شود . هنوز معلوم نیست که شرکت خدمات چند عضو هیات‌مدیره خواهد داشت ؟

اگر مثل شرکت اکتشاف‌و تولید ۷ عضو داشته باشد،آیا باز سه‌تن آن ایرانی خواهند بود یا همه آنها از مدیران خارجی‌مقیم‌ایران انتخاب‌خواهند شد ؟

در هیاتهای‌مدیره دوشرکت فعلی که بعداز توشیح قرارداد جدید منحل خواهند شد ۵ تن خارجی عضویت دارند. این‌پنج تن آقایان ج. پی. ون‌ریون رئیس هیات‌مدیره هردوشرکت و مدیرعامل شرکتهای عامل ، جی . ئی . تریمیل قائم‌مقام وی در هردو شرکت ـ ج.اچ.پورتر که امور مالی رازیرنظر دارد ـ ج. وسور متصدی روابط‌بادولت و امور خارجی است ویك نفر دیگر بنام آر. اس. اندرسن . بنظر محافل نفتی ممکن است این ۵تن عضو شرکت جدید خدمات گردند و اگر تغییری هموجود داشته باشد معدود خواهد بود . از آنجائی که محمدعلی نابغ درحال حاضر مدیرورئیس‌کل شرکت‌سهامی اکتشاف و تولید است احتمالا وی و یك‌نفر دیگر هم عضو هیات مدیره شرکت خدمات گردند ،تابتوانند وظائف‌اجرائی فعلی خود را ادامه دهند .

سازمان اداری لاهه، که‌یکی از دومرکز کنسرسیوم درخارج از کشور است ، بعدازتوشیح قرارداد و انحلال دو شرکت،از سازمانهای نفتی ایران جدا می شود . ظاهرا کنسرسیوم این مرکزومرکز لندن‌را بااعتبارات خود نگهداری خواهد کردولی این دو تشکیلات به هیچوجه وابستگی‌باایران‌نخواهندداشت.

کنسرسیوم از چندی‌قبل مشغول تدوین سازمان جدید شرکت خدمات است . این شرکت در ایران به ثبت‌میرسد بهمین جهت چند کارشناس حقوقی و ثبتی در تدوین آن مشارکت دارند احتمالا شرکت خدمات زودتراز تصویب‌قرارداد جدید نفت به ثبت برسد ، تا بتواند در روز توشیح قانون وظایف محوله را بعهده بگیرد این مسئله و مسائل دیگر هم اکنون در مراحل نهائی‌بررسی است

برای مقابله با افزایش روزافزون ترافیك‌هوائی تهران

احداث ترمینال هوائی مجدداً بررسی میشود

★ **عملیات ساختمان پروژه توسعه مهرآباد اول مرداد پایان می‌یابد**

عملیات ساختمانی طرح توسعه مهرآباد که از چند هفته قبل با انتقال موقت امورپرواز های بین‌المللی به ساختمان حجاج سرعت بیشتری بخود گرفت ، همچنان ادامه‌دارد وهواپیمائی کشور از مقاطعه‌کار ، پایان عملیات ساختمانی را برای اول مرداد قول گرفته است .

با تکمیل پروژه توسعه مهرآباد امور پرواز های بین‌المللی که اینک به سختی از ساختمان حجاج انجام میشود ، مجددا به ساختمان‌های مهرآباد‌انتقال می‌یابد و با آنکه با توسعه ساختمان های مهرآباد ظرفیت وکشش مهرآباددوبرابر خواهد شد،کارشناسان فن‌بازهم باتوجه به توسعه روز افزون ترافیک هوائی تهران در اندیشه طرح هائی هستند که با اجرای آنها بتوان تا آماده شدن فرودگاه جدید بین‌المللی تهران امور پرواز های هوائی را به بهترین وجه در مهرآباد صورت داد.

ترمینال شهری

در صدر طرح های جدید ، ایجاد یک ترمینال شهری‌برای جذب قسمتی از ازدحام در مهرآباد مورد توجه است . هواپیمائی کشوری و رئیس‌آن هوشنگ اربابی جدا مدافع این ایده‌ولو بطور موقت‌اند ، اما درگذشته با این طرح مخالفت هائی و تاحدی منطقی وجود داشته است .

معذلک تا پایان عملیات ساختمانی توسعه مهرآباد و آزمایش میزان‌قابلیت این‌توسعه در جذب ترافیک‌سنگین کنونی، بررسی جدی طرح ترمینال شهری میسر نیست .عده‌ای از کارشناسان فن‌عقیده دارندسال های آینده نشان‌خواهد داد که تا آماده شدن فرودگاه جدید بین‌المللی تهران امور پرواز های هوائی را به بهترین وجه در مهرآباد صورت داد.

از ازدحام در سالن مهرآباد کاسته خواهد شد .

پروژه توسعه مهرآباد که قرار است تاپایان این ماه‌تکمیل گردد همچنین شامل ساختمان جدیدی در شمال سالن گمرک برای استفاده استقبال کنندگان از مسافران‌پرواز های خارجی است و این امر نیز به نوبه‌خود از ازدحام در سالن مهرآباد جلوگیری میکند وسالن مهرآباد منحصرابه‌استفاده مسافران‌پرواز های خارجی وداخلی درخواهد آمد

دوایرانی در رم و آمستردام

بجرم قاچاق حشیش محکوم و زندانی شدند

رم ـ رویتر ـ دو جهانگرد یك ایرانی و یك اردنی دیشب در رم توسط پلیس این شهر دستگیر شدند .در بازرسی‌از اتومبیل این دو که سید محمد موسابی ۲۹ ساله ایرانی و نجف صبح داود ۳۱ ساله‌اردنی هستند مقدار یك کیلوحشیش کشف شد .

دوقاچاقچی که اکنون در یکی از زندانهای رم به اتهام حمل ، فروش و مصرف مواد مخدر متهم هستند در صورت اثبات جرم به دوره های حبس از ۳ تا ۸ سال محکوم خواهند شد .

محکومیت در دادگاه

آمستردام ـ رویتر ـ یك دادگاه آمستردام امروز پنج پاکستانی یك ایرانی و یك زن انگلیسی رابه‌اتهام حمل‌حشیش به دوره‌های زندان از شش ماه تا دو سال محکوم کرد .

دادگاه این هفت تن را که در نوامبر گذشته بازداشت‌شده بودند متهم کرد که مقادیر زیادی حشیش بطور قاچاق به هلند وارد کرده‌اند قاچاقچیان حشیش را در داخل محفظه های چوبی حاوی پرتقال و اشیاء ساخته شده از مرمرمخفی‌کرده بودند . آنها میخواستند چنین وانمود کنند که دربسته های چوبی پرتقال و اشیاء مرمری‌به آمستردام وارد میکنند .

ماموربن هلندی که ازماجرا اطلاع یافته بودند قاچاقچیان را در فرودگاه آمستردام بازداشت کرده و حشیش ها را توقیف کردند .

سه پاکستانی بازداشت‌شده عبارتند از انورشاه ۳۳ ساله

درمانگاه اختصاصی در شهرری

درمانگاه اختصاصی وکتابخانه انجمن خیریه نبوی صبح‌دیروز بوسیله دکتر آزمون معاون نخست‌وزیر و سرپرست سازمان اوقاف در شهرری افتتاح شد.

در مراسم افتتاح دکتر نبوی موسس و بانی انجمن مزبور ضمن گزارشی گفت این‌درمانگاه مجهز به بخش‌های قلب ،گوش و حلق و بینی و زنان است که به رایگان بیمار می‌پذیرد. آنگاه دکتر آزمون اعلام داشت بر اساس برنامه سازمان اوقاف بزودی در کنار هر مسجد یک کتابخانه بوجود خواهد آمد.

نمایندگی انحصاری ساعتهای سیتی زن در ایران ۲۰ نفر از پرفروشترین نمایندگان خود را برای بازدید از کارخانجات سیتی‌زن به‌ژاپن فرستاد

نمایندگی انحصاری سیتی‌زن امیدوار است که در سال‌آینده تعداد بیشتری‌از نمایندگان‌خود را برای بازدیدبه‌ژاپن بفرستد.

عکس فوق عده‌ای ازنمایندگان سیتی‌زن را نشان میدهد که به ترتیب از چپ براست عبارتند از ایستاده‌آقایان‌زبده (تهران)، ابراهیمزاده (تهران)، زرین‌نگار (تهران)، ناصرآبادی (تهران)، عیسی بابازاده (ساری) ، سنجاق‌ساز (مشهد) ، دنیافر (تبریز) ، مولانا (تهران) ،حاج صباغ (اصفهان) ، تمبرچی (مشهد)،آرا(تهران) ،شریفزاده (تهران) ، نیکوکار «نیکا» (تهران) .

نشسته آقایان عدل‌گستر (شیراز) ،افسری (خرمشهر) ، سالمی (اهواز) ، میرزائیان (آبادان) ، اخوان جواهریان (تهران) .

آ ـ ۲۲۵۲۴

گروه فرهنگی فضیلت

برای کلاسهای تابستانی تقویتی و تجدیدی درموسسات زیر ثبت‌نام میکند شروع اولین کلاسها ۹ تیرماه

۱ـ آموزشگاه فضیلت ـ امیریه نبش منیریه تلفن ۴۲۶۴۵

۲ـ دبیرستان مظاهری ـ چهارراه لشکر مقابل بیمارستان روزبه تلفن ۵۳۱۰۱۶

۳ـ دبیرستان فیروز ـ آیزنهاور بین نواب و سلسبیل خیابان معصومی تلفن ۹۲۸۹۲۱

۴ـ دبیرستان سهند ـ خیابان پهلوی مقابل کاخ مرمر تلفن ۴۳۰۵۹

آگهی دعوت مجمع عمومی عادی شرکت تعاونی کامیونداران ایران

جلسه مجمع عمومی سالیانه شرکت درساعت ۵ره بعدازظهر روز دوشنبه ۲۵ تیرماه در محل شرکت واقع در خیابان قزوین مقابل دخانیات تشکیل می‌گردد .

متمنی است در وقت مقرر شخصا حاضر و یا نماینده قانونی خود را جهت حضور و اعلام رای بدفتر شرکت معرفی فرمائید .

دستور جلسه عبارتست از :

۱ـ گزارش هیئت مدیره و بازرسان در مورد عملکرد سال ۱۳۵۱

۲ـ رسیدگی و اتخاذ تصمیم درباره ترازنامه و حساب سودو زیان شرکت

۳ـ اخذتصمیم‌نسبت به‌ذخائروپرداخت‌سودسهام ومازادوبرگشتی و تقسیم آن

۴ـ رسیدگی و اتخاذ تصمیم درباره پیشنهادات هیئت مدیره و سایر اموریکه از طرف سهامداران به‌مجمع پیشنهاد شود .

۵ـ انتخاب بازرسان .

هیئت مدیره شرکت تعاونی کامیونداران ایران

۶۵۲۹ـآ

آگهی تجدید مناقصه شماره ۸۱۲ر۵۲

شهربانی کل کشور حدود دوازده تن انواع نایلون در ابعاد مختلف برای امور بسته بندی ملبوس و غیره را مطابق نمونه و اندازه و مقادیر تفکیکی موجود و برگ شرایط جداگانه از طریق مناقصه خریداری میکند ، داوطلبان مایل به شرکت‌دراین مناقصه میتوانندبرای‌دیدن نمونه ها ودریافت برگ شرایط بدائره قرارداد های اداره سررشته‌داری‌مراجعه و پیشنهادات خود را در پاکت لاکو مهر شده تا آخروقت اداری روز ۳۰ر۴ر۵۲ بدائره دبیرخانه اداره مذکور تسلیم و رسید دریافت نمایند . پیشنهادات رسیده در ساعت ده صبح روز ۳۱ر۴ر۵۲ در کمیسیون مناقصه باز و قرائت خواهدشد، حضور پیشنهاد دهندگان در جلسه کمیسیون مناقصه آزاد بوده و کمیسیون مذکور در رد یا قبول یک یا کلیه پیشنهادات مختار است .

شهربانی کل کشور

آگهی دعوت مجمع عمومی فوق‌العاده شرکت‌صنایع‌آجر تهران (سهامی‌خاص)

بدینوسیله از صاحبان سهام شرکت دعوت میشود که در ساعت ۵ بعد از ظهر روز شنبه ۱۶ر۴ر۵۲ در دفتر شرکت واقع در خیابان فردوسی شماره ۳۹۹ حضور بهمرسانند

دستور جلسه : انتخاب هیئت مدیره

شرکت صنایع آجر تهران (سهامی خاص)

اطلاعیه

قیمت قالب یخ ۲۵ کیلوئی ۲۱ ریال است

تولید کنندگان قیمت یخ را از قالبی ۱۹ ریال به ۱۶ ریال کاهش داده‌اند

اتحادیه توزیع کنندگان یخ مصنوعی‌تهران‌بدینوسیله‌به‌آگاهی عموم مصرف کنندگان میرساند که‌قیمت قالب یخ مصنوعی‌بوسیله اتاق اصناف ۲۱ ریال تعیین گردیده واین‌صنف اجرای آنرا تقبل کرده است .

اعضای‌اتحادیه بمنظورهمکاری با اتاق اصناف در این شرایط که‌تولیدکنندگان درقیمت‌فروش یخ‌تخفیف‌کلی داده‌وقیمت قالب یخ را در کارخانه از ۱۹ ریال به۱۶ریال کاهش داده‌اند،بنوبه خودضمن دادن یکریال‌تخفیف درهزینه‌توزیع،نرخ‌فروش‌قالب‌یخ را در عمده فروشی بقرارقالبی ۲۱ ریال اعلام و رعایت آنرا از عموم تقاضا مینماید .

آ ـ ۲۲۵۳۸

آگهی ابلاغ دادخواست

بانو سکینه فرزانه فاضیانی برابر پرونده شماره ۳ـ۵۱ـ۲۲۶ ح اعلام مفقودالاثر بودن شوهرش آقای کاظم‌برنا فرزند محمدحسن را از هشت سال قبل نموده‌اند بدین وسیله با انتشار آگهی در سه دفعه متوالی در روزنامه محلی و روزنامه کثیرالانتشار تهران ماهی یکبار از اشخاصی که‌اطلاع از حیات غایب موصوف دارند دعوت میشود که مراتب را به دادگاه اعلام دارند و چنانچه یک سال از تاریخ نشر اولین آگهی بگذرد حیات غایب بدادگاه ثابت نشود دادگاه برابر مقررات بصدور حکم طلاق بانوی متقاضی اقدام خواهد کرد.

رئیس شعبه چهارم دادگاه شهرستان رشت

آ ـ ۲۲۰۶۶

آگهی دعوت مجمع عمومی فوق‌العاده شرکت‌صنایع‌آجر تهران (سهامی‌خاص)

بدینوسیله از صاحبان سهام شرکت دعوت میشود که در ساعت ۵ بعد از ظهر روز شنبه ۱۶ر۴ر۵۲ در دفتر شرکت واقع در خیابان فردوسی شماره ۳۹۹ حضور بهمرسانند

دستور جلسه : انتخاب هیئت مدیره

شرکت صنایع آجر تهران (سهامی خاص)

خبرهای تلفنی شهرستانها

ایجاد پالایشگاه در سروستان

سروستان فارس : حفاری چاه نفت شماره ۲ سروستان فارس ، ازامروزآغاز شد . قرار است بزودی دو چاه نفت دیگر نیز در سروستان فارس حفر شود .

کارشناسان شرکت نفت برای ایجادیک پالایشگاه‌نفت درسروستان ، مطالعه می کنند .

چاه شماره‌یک سروستان چندماه‌پیش به نفت رسید و نفت آن در حال حاضر ، مرغوبترین نفت دنیا است .

کشف سکه هخامنشی

مرودشت : دیروز یک سکه قدیمی که گفته می‌شود به دوره هخامنشیان تعلق دارد توسط سه دانشجو درتخت جمشید کشف شد و تحویل معاون اداره باستان شناسی این ناحیه گردید .

سکه کشف شده به اندازه یک سکه ۲ ریالی است و در یکطرف سکه نقش جالبی از مبارزه شیر با گاو را نشان می‌دهد، وجود چنین نقشی در آثار هخامنشی تازگی دارد .

تشنج در جلسه انجمن شهر

یزد ـ جلسه انجمن شهر یزددرجریان بررسی‌موضوع تامین آب مصرفی محل «صفائیه» درخارج ازمحدوده شهریزد، دوبارهشدت‌متشنج شد و صدای ممتد زنگ‌رئیس جلسه‌هم نتوانست جلوتشنج را بگیرد !

دو تن از اعضای انجمن در این جلسه تاکید داشتند: وقتی برخی‌از محلات داخل محدوده آب ندارد چطور حاضر میشوید بخارج از محدوده آب بدهید !

انجمن شهر سرانجام با توضیحات رئیس سازمان آب یزد درموردنحوه‌ی آبرسانی به صفائیه ، با اکثریت آراء تامین آب محل صفائیه را مورد تصویب قرارداد .

افتتاح شورای داوری

نوشهر ـ دیروز طی مراسمی باحضور آقای‌فامیلی‌فرماندار نوشهر و آقای ترکمان‌رئیس کل دادگستری مازندران ، دومین دوره شورای داوری شهرستان نوشهر گشایش یافت و اعضای جدید شورا انتخاب شدند .

اتاق اصناف نرخ نان را افزایش داد !

رضائیه ـ نرخ نان لواش‌در رضائیه‌که از قرار کیلوئی‌ده ریال بود، طبق تصمیم اتاق اصناف این شهرستان ، از دیروز به‌دوازده ریال‌افزایش یافت !

آقای رضا هادیان رئیس‌اتاق اصناف رضائیه گفت : قبلا نانواهای لواش فروشی‌موقع فروختن نان را توزین نمی کردند و با آنکه قیمت«اسما» کیلوئی ده ریال بود ، معذلک نان‌عددی فروخته می شد وخریدار عملا نان لواش را کیلوئی هفده ریال می خرید !

مرگ حسابدار شرکت زراعی

مشکین شهر ـ آقای‌ستاری حسابدار شرکت زراعی دام‌ـ پروری دشت مغان ، در یک حادثه رانندگی کشته شد وی با اتومبیل از مغان به مشکین‌شهر میرفت که اتومبیل حامل او در ۴۵ کیلو متری مشکین شهر ، واژگون‌گردید.

راننده اتومبیل نیز در این حادثه آسیب دیده است .

ایجاد ۱۰ مدار

برای گسترش ارتباط‌تلفنی «مایکروویو» ده مدارارتباطی نیمه خود کار در نقاط زیر به مدارات قبلی‌افزوده شد .

شیراز بندر بوشهر یک مدار ، تربت حیدریه،مشهد یک‌مدار ،گناباد ،مشهد یک مدار ،بیرجند ،مشهد یک مدارو نیشابور ، مشهد یک مدار .

۵ نفر مجروح شدند

شهرری ـ اتومبیل یک خانواده ۵ نفری‌که از قم‌عازم تهران بود ، در نزدیکی روستای «خیرآباد» شهرری، بعلت انحراف‌از مسیر خود، با دیوار خانه‌ای برخوردکرد و هر ۵ سرنشین ان مجروح شدند .

مجروحین حاج سید طاهر مرتضوی (راننده) ، طلعت ، سادات ، روح‌الله و راضیه مرتضوی میباشند و در بیمارستان «رضا شاه کبیر» بستری هستند .

دستگیری ۳تن مزاحم بیابانی !

شمیران ـ سه‌تن باسامی احمد ۲۴ ساله ، محمد تقی ۱۸ ساله و مصطفی ۲۵ساله که‌در تپه‌های فرحزادشمیران برای‌اتومبیل‌هامزاحمت‌فراهم می‌کردند توسط ماموران ژاندارمری دستگیر شدند .

این‌سه نفر با پرونده تنظیمی روانه دادسرای‌شمیران‌شدند و یکی از آنها بنام محمدتقی از سارقین با سابقه است .

ضعیفترین انجمن شهر!

رضائیه ـ بحث دیروزجلسه انجمن شهر رضائیه ، انتقاد از خود انجمن بود ! در این جلسه گفته شد:

«... انجمن شهر رضائیه، ضعیفترین انجمن شهر ایران است و همه براین عقیده‌اند که انجمن شهر رضائیه ، کوچکترین گام مثبتی در راه پیشرفت شهرخود، برنداشته است !»

در رضائیه ، هیچ مقامی‌به هیچ عنوان به پیشنهادات قانونی انجمن‌شهر، توجهی ندارد !انجمن‌شهرایراد های زیادی دارد و برای بررسی مشکل‌خودانجمن، بایدجلسه فوق‌العاده‌ای ترتیب داد..

افتتاح مرکز بهداشت

مشهد ـ مرکز بهداشت و درمان کوی «آبکوه» مشهد، طی‌مراسمی‌که باحضورآقای حسن زاهدی استاندار خراسان ترتیب یافته بود ، گشایش یافت. دراین‌مراسم، شهردار،رئیس دانشگاه،مدیر کل اطلاعات و جمعی از روسای ادارات دولتی و سازمانهای انتظامی شرکت داشتند .

مبارزه با بیسوادی در دانشگاه !

تبریز : دانشجویان‌دانشگاه تبریز اقدام در مورد مبارزه با بیسوادی را از محیط آموزشی خودشروع کردند وآموزش یکصدو پنجاه نفر کارکنان و خدمتگزاران بیسواد دانشگاه تبریز زیر نظر صندوق تعاون دانشجویان آغاز شد . مدرسین کلاس ها خود دانشجویان هستندو تدریس بطور افتخاری و رایگان صورت میگیرد.

کمبود گوشت در مشهد

مشهد ـ بدنبال کمبودگوشت در مشهد و افزایش نرخ آن از کیلوئی ۱۱۰ ریال به۱۵۰ ریال در استانداری خراسان جلسه‌ای بمنظور رسیدگی به وضع گوشت تشکیل شد . دراین جلسه مقرر شد برای رفع نیازمندی فوری اهالی تعدادی گوسفند از «زابل» وارد شود .

در این جلسه همچنین‌تصمیم گرفته شد بکلیه کسانی که مایل به وارد کردن گوشت باشند این اجازه داد شود.

بندر دیلم دوبار، لرزید

بندر دیلم ـ بعد از ظهر دیروز دربندردیلم دو بارزمین لرزه رویدادو موجب نگرانی اهالی‌شد. گزارشهای رسیده حاکیست که زمین لرزه های دیروز بندر دیلم صدمات جانی ومالی بهمراه نداشته است .

بندر گناوه ـ دربندرگناوه نیز زمین لرزه نسبتا شدیدی رویداد و اهالی‌از ترس خانه های خود را ترک گفتند اما خوشبختانه صدمه‌ای ببار نیاورد .

با داس سر شوهرش را برید

ساری ـ زن روستایی ، در مزرعه،با داس ، گردن‌شوهرش را قطع کرد !

این زن و شوهر دیروز در مزرعه «جو» در روستای «نوده اولار» ساری مشغول‌درو بودند که بین آنها اختلاف افتاد و «مرصع» ۴۰ ساله از پشت‌سر با داس سر شوهر ۴۵ ساله خود «علی‌بابا» را برید !

۲ برادر مردی را کشتند

اهواز ـ دوبرادر جوان، در روستای «ملاثانی»اهواز، پیرمرد ۶۰ ساله‌ای را زیر ضربات مشت‌ولگد ، کشتند! متهمین «شینت» و نظمان نام دارندومقتول «عبدالسیددلسی» بود .

گاو عبدالسید در روستای ملاثانی ، وارد مزرعه این دو برادر شده بود و آنها صاحب گاو را کشتند .

پیر مرد عابر کشته شد

چالوس ـ وانت‌بار شماره ۹۴۲۷۲تهران براندگی‌محمد سلیمانی در خیابان «شاه» چالوس با پیرمرد عابری تصادف کرد واورا کشت متوفی حدود ۶۰ سال داشت و هویتش هنوز معلوم نیست. راننده‌بازداشت‌گردیده‌است.

از گرما هلاك شد

«آران» کاشان ـ گرمای ۴۶ درجه بالای صفر ، در آران و بیدگل کاشان قربانی گرفت . قربانی امروز گرما مرد ۴۰ ساله‌ای بنام حسن راویان بود که‌ساعت ۹ صبح از آران خارج شده بود وظهر امروز جسدش در بیابان‌های نزدیک شهر پیدا شد .

تانکر آدم کشت

میانه ـ تانکر نفتکش‌شماره ۲۵۷۲۴ تهران الف براندگی اکبر مصطفوی اهل میانه در خیابان پهلوی این شهر پسر بچه ۱۲ ساله‌ای بنام جواد جینی‌سازی‌رازیرگرفت‌وکشت

تلفن سرویس حوادث ۳۱۱۲۱۲

عده‌ای از خوانندگان روزنامه مردی را که مشخصات او با قاتل فراری تطبیق میکند در نقاط مختلف شهر دیده‌اند

امروز سرویس حوادث روزنامه اطلاعات صدها خبرنگار از خوانندگان روزنامه داشت

آثاری از قاتل فراری بدست آمد

قتل اصغر شش ساله بدست یکمرد دیوانه‌دیوصفت درشترخوان ، هنوزموردبحث‌خانواده‌ها و محافل مختلف است .دقیقه‌ای تلفن‌های سرویس حوادث روزنامه‌اطلاعات آرام‌نیست وخوانندگان روزنامه دقیقه به دقیقه جریان را دنبال می کنند .ماموران پلیس و ژاندارمری ومردم‌کوچه وبازار ، شب وروز در جستجوی قاتل فراری‌هستند وتاکنون چند نفر که مشکوك بنظرمیرسیدند مورد بازجوئی قرار گرفته‌اند .

دیروز مردی به همراه دخترش به بازپرسی شعبه ۲۷ دادسرای تهران مراجعه کرد تا اطلاعاتی درباره قاتل فراری در اختیار آقای‌صومعه‌سرائی بازپرس‌شعبه ۲۷ دادسرای تهران بگذارد او به خبرنگار ما اظهار داشت دیشب وقتی خبرهای مربوط به حادثه شترخوان‌را درروزنامه اطلاعات خواندم خیلی ناراحت شدم و روزنامه را به خانه‌بردم که به بچه‌هایم نشان بدهم‌و به آنها بگویم که مواظب‌خودشان باشند و گول بچه‌دزدها را نخورند . دختر بزرك من که۹ ساله است کنار دستم نشست وقتی مطالب را خواندم و او به عکس‌های روزنامه نگاه کرد گفت راستی پدر یکسال‌و نیم پیش‌روزی‌من جلودرمنزلمان نشسته بودم که مردی آبله‌رو نزدیکم آمد و با سراشاره‌کرد که پیش‌اوبروم من‌از اوترسیدم و فوری به داخل خانه دویدم‌آن مرد دستمالی بگردنش بسته‌بود و لباس کثیفی پوشیده بود وقتی دخترم این حرف را زدمن بیاد قتل مهناز که یکسال‌ونیم قبل در خرابه های مجیدیه به وضع دلخراشی کشته شد افتادم . چون‌قاتل این کودك‌هم تاکنون ناشناس مانده‌و نحوه دو جنایت شبیه‌هم است‌ازاینرو با نشانی هائی که دخترم میداد به بازپرسی آمدم تا شاید سرنخی از قاتل فراری‌در اختیار بازپرس بگذارم . صبح امروز آقای صومعه‌سرائی تحقیقات خود را از این پدر و دختر شروع کرد .

همه در جستجوی قاتل فراری

هزاران نفر از مردم تهران در سطح شهر بدنبال قاتل‌اصغر میگردند مردم و پلیس شبانه روز در خیابان ها و کوچه ها و مخفی‌گاهها باین‌طرف‌و آنطرف سر میزنند تابلکه قاتل فراری را دستگیر کنند .

ماموران کلانتری شانزده تهران که تمام مخفی‌گاه‌های جنوب شهر را زیر کنترل خود دارند شب گذشته مجدداشخص دیگری را که شباهتی به قاتل فراری داشت دستگیر کردند.

تلفن خوانندگان روزنامه

دیشب مردی که خود را فرهنگی معرفی میکردبسرویس حوادث روزنامه اطلاعات تلفن کرد و گفت مردی را در میدان ۴۱ نارمك دیده که مشخصات آن عینا با مشخصاتی که در روزنامه نوشته شده است‌تطبیق میکرد و شبیه پاکستانی هابود. او موهای اطراف سرش را کوتاه کرده بود و با بچه های آن محل مشغول صحبت بودو اسباب بازی و جیغجیغك می ـ فروخت .

سیمون‌نعمان که شغلش فروشندگی است به خبرنگارما گفت ساعت ده‌و نیم دیشب هنگامی که از خیابان شاه عبور میکردم‌با مردآبله‌رو و قد بلندو لاغراندامی که چندآدمك کاغذی در دست داشت و در سر چهارراه سیمتری به طرف جنوب حرکت میکرد برخورد نمودم .

تلفن یك دانشجو

آقای فرهادحاتم که‌دانشجو میباشدو درلندن‌مشغول تحصیل است صبح امروز تلفنی چنین گفت :

ـ آقامن‌تازه از لندن آمده‌ام و دانشجو هستم. خبر جنایت فجیع درشترخوان را خواندم و جدا متاثر شدم . وقتی مشخصات قاتل فراری را در روزنامه میخواندم‌ناگهان قیافه مردی که اغلب در مقابل کلوب ادئون در خیابان سعدی و کلوب مفید واقع در چهارراه مهنا ، میایستد و گردو می ـ فروشد درمقابل چشمانم مجسم شد . این مرد بطوری که شایع است علاقه زیادی به بچه های کم سن و سال دارد و دائم‌درصددفریب‌دادن کودکان است جا دارد ماموران این مردرا نیز مورد بازجوئی قرار بدهند . اینمرد اغلب در جلو کلوب های بیلیارد پرسه میزند .

یکی از خبرنگاران سرویس حوادث با مردی که مدعی است از قاتل فراری سه گنجشك کاغذی خریده صحبت میکند ، یکی از گنجشك های کاغذی در دست آنمرد دیده میشود

● دانش‌آموزی بنام امیر ساکن خیابان شاه تلفنی اطلاع داد . در خیابان عباسی مقابل دبیرستان ذوقی مردی‌با مشخصات قاتل فراری مدتی است‌مشغول فروختن «شانسی» و اسباب بازی بچه ها است‌که بفساد اخلاق معروف است .

شخصی تلفنی اطلاع داد :

من مدتها پیش در پامنار سکونت داشتم و شخصی کاملا شبیه به آنچه که شما درروزنامه کشیده‌اید در آن‌جا بود .

این شخص هرمز نام داشت و همیشه بی‌کار بود و گویا سوابق کیفری نزد کلانتری نیز داشت‌این شخص اکثر اوقات اطراف کوچه صدراعظم و کوچه مرده‌شویخانه تردد میکرد .

ساعت ۱۰ صبح امروز چندنفراز اهالی کوچه ابوترابی واقع در خیابان قزوین‌نرسیده‌به پل‌امامزاده معصوم به سرویس حوادث‌روزنامه اطلاع‌دادندکه‌شخصی بامشخصات قاتل فراری در جنب گرمابه لاله دیده شده است بنا به گفته اهالی محل این شخص‌آبله‌رو و شبیه به پاکستانیها است و کمتر حرف میزند .

چندنفر از اهالی کوچه جعفری خیابان دانشگاه جنگ نیز مقارن ظهر امروزتلفنی‌به یکی‌ازخبرنگاران ما اطلاع دادند که شخصی با مشخصات قاتل اصغر در داخل کوچه جعفری ساکت و مرموز نشسته و به خواندن صفحه حوادث روزنامه اطلاعات مشغول است .

یک خواننده روزنامه اطلاعات تلفنی اطلاع داد که :

وی مدتها پیش‌مردی بامشخصات قاتل فراری به نام غلام‌چرخ‌فلکی می‌شناخته است . این خواننده افزود : غلام چرخ‌فلکی ، به‌بیماری های جنسی مبتلا بود .

وی به همین خاطر یک چرخ‌فلک خریده بود و در حوالی نازی‌آباد بچه‌ها را بازی‌میداد . این‌خواننده سپس اضافه کرد دو شب پیش یکی از آشنایان من غلام را در قهوه‌خانه‌ای واقع در نازی‌آباددید که فوق‌العاده هراسان‌بود و ازهمه چیز و همه‌کس فرار میکرد.

لازم به توضیح است که هر اطلاعی که خوانندگان عزیز و ارجمند ما تلفنی دراختیار ما می گذارند بلافاصله مراتب به‌ماموران انتظامی و مسئولین امر گزارش میشودتا آنها در جریان تمام این ردپاها و آثار قرار گیرند.

مردی بادختر ۸ ساله‌اش به‌روزنامه مراجعه‌کرد و گفت

من‌ازقاتل فراری سه‌تا گنجشگ کاغذی خریدم

صبح‌امروز نعمت‌الله بهرامی که بشغل نقاشی‌اتومبیل‌اشتغال داردبسرویس حوادث‌روزنامه اطلاعات مراجعه کرد و گفت حدود یک ماه قبل در خیابان فرح‌آباد ژاله کوچه سعدی‌در جلو منزلم‌مشغول شستن‌اتومبیلم بودم‌و بچه های من و همسایه ها در داخل کوچه مشغول بازی بودند . در این موقع مرد بلندقد لاغر اندام‌و سیه چرده که مو های سرش روی پیشانی او ریخته شده بود و درحالیکه چند گنجشک کاغذی دردست‌داشت وارد کوچه شد و آهسته آهسته بطرف بچه‌ها رفت‌او شبیه پاکستانی‌ها بود و کمتر حرف میزد و گنجشگ هارادانه‌ای یکریال میفروخت. او بچه‌ها را دور خود جمع کرد و منهم چون دیدم بچه خردسالم علاقه‌ای‌به این‌گنجشگ هاپیدا کرد سه‌ریال دادم و سه گنجشگ از او گرفتم .

آقای نعمت‌الله بهرامی گنجشگهارا نیز با خودآورده بود.او میگفت دختر هشت ساله‌ام‌که‌گنجشکها را باو خریده‌ام و همچنین خود من کاملا قیافه‌آن‌مرد راکه‌آبله‌رو نیز بود بیاد داریم‌و مادر اختیار بازپرس هستیم که هرگونه اطلاعاتی لازم باشد ، بیان کنیم. تلفن این مرد ۷۵۳۳۵۷ میباشد. گنجشک های کاغذی در اختیار بازپرس قرار گرفت .

گنجشک های کاغذی ازیک تکه کهنه و کاغذ قرمز رنگ و یک کاغذ چتری درست شده که به یک رشته نخ‌قرقره آویزان‌هستند گنجشک ها بوسیله سرویس حوادث روزنامه اطلاعات در اختیارآقای صومعه‌سرائی‌بازپرس شعبه ۲۷ دادسرای تهران قرار گرفت .

فرشته جان سپرد

شب گذشته مینی‌بوس‌شماره ۸۲۵۳۵ تهران ـج‌برانندگی سرپاسبان رضا در خیابان محمودی وحیدیه با دختربچه ۸ ساله‌ای بنام فرشته شمالی تصادف که در نتیجه فرشته‌جان سپرد .

آتش‌سوزیهای دیشب تهران

شب گذشته تهران چند آتش سوزی‌داشت :

اولین حریق ، ساعت ۷٫۱۵ دقیقه درخیابان قزوین مقابل بیمارستان فارابی روی‌داد که‌طی آن پست فشار قوی دچارآتش‌ـ سوزی شد .

ساعت ۲۰ دیشب زیرزمین شرکت سافرواقع در خیابان عباس‌آباد طعمه حریق شد که بلافاصله ماموران درمحل‌حاضر وآتش‌راخاموش کردند .

درهمین ساعت قسمت شوفاژ بیمارستان آریا واقع در بلوار الیزابت براثرازدیاد گازوئیل آتش گرفت که ماموران‌آتش‌ـ نشانی بایك لوله آب آنرا مهار کردند .

ساعت ۱۰ دیشب بر اثرانفجار گازخانه‌ای واقع در چهارراه جیحون ، آتش گرفت که‌چندان خساراتی‌به بار نیامد .

دنبه ، بین‌زن وشوهر جدائی انداخت!

مردی بنام نصراله چنان کتکی به همسر خود زد که پزشك قانونی پانزده روز درمان برایش تعیین کرد .

این مرد صبح دیروز در دادگستری به خبرنگار مااظهار داشت : من دیروز یك کیلو دنبه خریدم و به خانه بردم و به همسرم گفتم بعداز آب کردن نصف آنرا به مادرم بدهدبعداز چندساعت که پیش مادرم رفتم دیدم زنم بجای اینکه اقلا نیم کیلو از روغن دنبه را به‌مادرم بدهدفقط دوسیر داده است از این کار او بسیار ناراحت‌شدم بخانه آمدم و وقتی اعتراض کردم او بایك پاره‌آجر بسویم حمله کرد و منهم چون‌عصبانی بودم آجر را از او گرفتم‌وبرای اینکه ادبش کنم او را کتك زدم .

همسر این مرد که «قدم‌خیر» نام دارددر جواب شوهرش گفت نصراله‌دائم به فکر مادرش‌است و اصلا فکر نمیکند که من‌زن او هستم و وقتی این موضوع را باو تذکر دادم بجانم افتاد و کتکم زد . جالب اینکه پزشك قانونی برای نصراله نیز پنج‌روز درمان نوشت وچون هیچکدام از شاکیان حاضر بگذشت نشدندبازپرس دادسرای‌تهران از قدم‌خیر تعهد گرفت که دیگر با شوهرش کتك کاری نکندونصراله راکه باعث‌مجروح شدن همسرش شده بود به زندان فرستاد .

از امشب فقط در

سینما دیاموند

«پیتروجرمی» هنرمند بی‌نظیر سینمای ایتالیا با همکاری «داستین‌هوفمان» هنرمند سینمای امریکا به اوج خلاقیت سینمائی خود در زمینه شاهکار های طنزآلود دست یافته است

داستین هوفمن
درفیلمی از: پیتروجرمی
آلفردو . آلفردو
رنگی . تکنی کالر

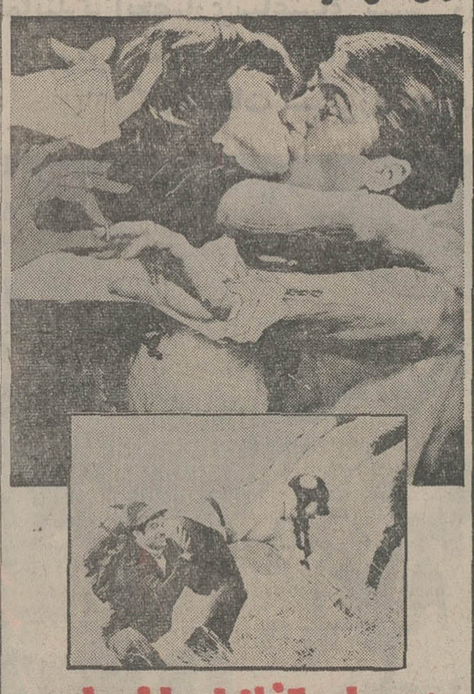

باشرکت : استفانیا ساندرلی
کارلا گراوینا . سارو اورتزی

گیشه سینما دیاموند همه‌روزه بلیط رزرو میکند. سئانسها ۱۱٫۱۵ ـ ۳٫۳۰ ـ ۵٫۳۰ ـ ۷٫۳۰ ـ ۹٫۴۵ بعد از ظهر

تماشای این فیلم برای اشخاص کمتر از ۱۸ سال ممنوع است

رستوران تاچارا
باغذای عالی تلفن ۸۳۱۶۷۵
روزولت شمالی خیابان زهره شماره ۴

آغاز هفته دوم

نمایش پرجایزه ترین فیلم ایرانی
رگبار
با هنرمندی : پرویز فنی‌زاده
پروانه معصومی
درسینما
ادئون
برنده پلاك طلای نخستین جشنواره بین‌المللی فستیوال فیلم تهران

آرایشگاه نمونه

با مدیریت سعید افتتاح شد
روزولت ۲۵ شهریور
دیبا سه‌راه خسرو پرویز
تلفن ۸۲۱۷۹۰

پرویز خواننده رادیو و تلویزیون
دررستوران تالی‌هو
بانضمام‌بزم ایرانی‌وشرکت ارزنده‌ترین هنرمندان کریمخان زند نبش خردمند جنوبی
تلفن رزرو ۸۲۶۶۸۰

استخر مجلل وزیبای انجمن دوشیزگان وبانوان
باتجهیزات و دکوراسیون جدیدوجالب
همه روزه از ساعت ۹ صبح تا ۱۲ و ۱٫۳۰ تا ۶ بعدازظهر
دراختیارخانم‌هاست بهارشمالی خیابان‌نامجو تلفن ۸۲۴۸۳۱

آگهی مناقصه شماره ۵۲٫۵۳۴

راه آهن دولتی ایران ۴۰۰۰ عدد چنگال بالاست مورد نیازرا بر طبق مشخصات و نقشه و شرایط مربوطه .از طریق‌مناقصه تحویل تهران انبار مرکزی ج خریداری مینماید .

داوطلبان شرکت در مناقصه میتوانند در ساعت اداری جهت دریافت اسناد مناقصه باداره کل کارپردازی مراجعه فرمایند

شرکت کنندگان در مناقصه باید مبلغ بیست هزار ریال بعنوان سپرده شرکت در مناقصه به صندوق راه آهن پرداخت و رسید صندوق یا معادل همان مبلغ ضمانت نامه بانکی صادریکی از بانکهای مجاز ایران که لااقل یکماه اعتبار داشته باشدبه ضمیمه پیشنهاد خود تا ساعت ۹ صبح روز ۵۲٫۶٫۱۲ درصندوق پیشنهادها واقع در اداره کل کارپردازی بیاندازند پیشنهاد های واصله ساعت ده روز مزبور باز و قرائت خواهد شد . حضور پیشنهاد دهندگان یانمایندگان مجاز آنها در جلسه‌مناقصه آزاد است و راه آهن در رد و یا قبول هر یک یا تمام‌پیشنهادها مادامیکه قرارداد مبادله نشده است جزا وکلا مختار میباشد . به پیشنهاد فاقد سپرده و مشروط و مبهم و پیشنهادیکه بعد از موعد مقرر برسد ترتیب اثر داده نخواهد شد سپرده برنده‌اول و نفر دوم مناقصه نگهداری و در صورت استنکاف‌از انجام معامله بدون تشریفات بنفع راه آهن ضبط خواهد شد.مالیات متعلقه و هرگونه عوارض دیگر بعهده برنده مناقصه میباشد . راه آهن میتواند تا صدی بیست و پنج از میزان معامله کسر یا اضافه نماید .

م‌الف ۶۰۸۹
راه آهن دولتی ایران
آ ـ ۲۲۴۹۲ ۱ـ۲

شب رامثل روز روشن کنید

باچراغ فلورسنت ترانزیستوری
هیتاچی
با ۶ عدد باطری
برای مواقعیکه برق منزلتان خاموش میشود
برای ییلاقها و مسافرتهای خارج از شهر
برای استفاده در اتومبیل (با برق اتومبیل در جافندک)
برای کار در باغها و مزرعه
برای کار در معدن و چاههای عمیق
هرخانواده حتماً به یك چراغ فلورسنت هیتاچی احتیاج دارد
HITACHI
نماینده انحصاری در ایران شرکت کارخانجات رادیوشهاب تهران ـ ساختمان آلومینیوم ـ تلفن: ۶۶۲۹۱۶ ـ ۶۶۲۹۱۷ ـ ۶۶۵۶۱۱

ششم طبیعی
درصورت مردودی کلیه شهریه دریافتی مسترد میگردد
شروع ترمهای غیرفشرده : دهم ، یازدهم، سیزدهم ، چهاردهم ، شانزدهم، هفدهم تیرماه وترمهای فشرده سیزدهم، بیست‌وسوم مردادماه
(مخصوص دانش آموزان خارج ازپایتخت) نشانی : خیابان شاه ـ ساختمان آلومینیوم آموزشگاه نخستین دهه انقلاب تلفن ۶۶۱۱۵۵
مبتکر کلاسهای تضمینی
دبیر آموزشگاه نخستین دهه انقلاب
توفیقیان
ششم طبیعی

مجالس ترحیم

با نهایت تاسف درگذشت جناب سلیل‌الاطیاب **آقای سید حسین علوی** (فاضل‌زاده) دامادگرامی حضرت آیت‌الله‌العظمی آقای سید ابوالحسن اصفهانی طابثراه را در اهوازباطلاع می‌رساند. مجلس ختم آنمرحوم در تهران پنجشنبه ۷ر۴ر۵۲ در مسجد امام حسن مجتبی ع واقع در خیابان بریانک از ساعت ۵ تا۷ بعدازظهر منعقد شرکت برادران دینی موجب تسلیت بازماندگان است.

الاحقر حسین الموسوی آیت‌اللهزاده اصفهانی . الاحقر محمد رضا الحسینی اصفهانی. الاحقر جواد الحسینی میر سجادی. الاحقر محمد لطیف‌الموسوی آل علی . الاحقرمحمد تقی الموسوی الحکیم . الاحقر محمد الموسوی امام. الاحقر نجفی جزایری .

آ ـ ۶۵۱۵

بعموم افراد خانواده‌های عزادار بویژه بازماندگان آن مرحوم مصیبت وارده را تسلیت میدهیم

فوت ناگهانی **آقای فرج‌اله توکلی** برادر گرام آقای عباس توکلی معاون این اداره را باطلاع همکاران محترم میرساند. مجلس ترحیم زنانه و مردانه آن شادروان از ساعت ۵تا۷ بعدازظهر روز پنج‌شنبه هفتم تیرماه ۱۳۵۲ در خانقاه صفیعلیشاه منعقد است.

رئیس اداره آموزش و پرورش ناحیه۷ تهران ـ خطیب

آ ـ ۲۲۳۶۰

بدینوسیله درگذشت ناگهانی **آقای فرج‌الله توکلی** را که یکی از کارمندان شایسته اداره تلفن خارجه بوده‌اند باطلاع همکاران محترم میرساند، مجلس ترحیم زنانه ومردانه آن مرحوم از ساعت ۵الی۷ بعدازظهر پنجشنبه ۷ تیرماه ۵۲ در خانقاه صفی‌علیشاه منعقد میباشد .

ضمنا مراسم شب هفت‌آن مرحوم از ساعت ۴ر۳۰ الی۶ر۳۰ بعدازظهر روز جمعه ۸ تیرماه در سالن شماره پنج بهشت‌زهرا برگزار میشود.

شرکت مخابرات ایران

درگذشت شادروان **حاج فرج‌الله توکلی** برادر گرامی همکار عزیز آقای جواد توکلی رابطلاع دوستان و آشنایان میرساند.

مجلس ترحیم از ساعت ۵الی۷ بعدازظهر روز پنجشنبه هفتم تیرماه جاری در خانقاه صفی‌علیشاه برگزار میگردد.

کارکنان گروه صنعتی بهشهر

گلی که پرپر شد

با قلبی آکنده‌از اندوه ،فوت ناگهانی **آقای فرج‌اله توکلی** ، همکار ارجمند خود را به‌اطلاع میرساند . مجلس ترحیم‌مردانه وزنانه آن عزیز از دست رفته، روز پنج‌شنبه ۷ تیرماه ۵۲ از ساعت ۵ الی ۷ بعدازظهر در خانقاه‌صفی‌علیشاه‌منعقد میباشد.

ضمنا شب هفت آن مرحوم از ساعت ۴ر۳۰ دقیقه الی۶ر۳۰ دقیقه روز جمعه ۸ تیرماه در سالن شماره ۵ بهشت زهرا برگزار میشود.

حسین یغمائی ـ رضا بهشتی

آ ـ ۲۲۳۴۰

باقلبی شکسته فوت ناگهانی برادر عزیز وبزرگوارمان را باطلاع دوستان و آشنایان میرسانیم . مجلس ترحیم فقید سعید از ساعت ۵ تا۷ بعدازظهر روز پنجشنبه هفتم ماه جاری درخانقاه صفیعلیشاه منعقد است.

جواد توکلی ـ عباس توکلی ـ ثریا توکلی (اقوامی)

آ ـ ۲۲۳۶۲

بانهایت تاسف فوت ناگهانی **آقای فرج‌اله توکلی** فرزند حاج علی توکلی را باطلاع کلیه فامیل ـ دوستان و همشهریان محترم سمنانی میرسانیم مجلس ترحیم زنانه و مردانه آن شادروان روز پنجشنبه هفتم تیرماه از ساعت ۵ تا۷ بعدازظهر در خانقاه‌صفیعلیشاه و مراسم شب هفت از ساعت ۴ونیم تا۶ونیم بعدازظهر روز جمعه هشتم تیرماه جاری در سالن شماره ۵ بهشت زهرا منعقد است.

ضمنا وسیله ایاب و ذهاب شب هفت از منزل آن مرحوم واقع در خیابان آیزنهاور ـ شادمان مقابل گرمابه شادمان مهیا است .

خانواده‌های : توکلی ـ اقوامی ـ رضا اهرابی ـ پویان ـ تفضلی ـ توسلی ـ ناظمیان ـ نعیمی ـ یازوکی ـ صدر ـ مجدد شهروز ـ فروتن ـ محمدیان نمینی ـ یغمائی ـ الهی ـ میناچی‌مقدم ـ اشرف سمنانی . احسانی . فامیلی . نبوی . ترجمان . جباری . نجفی ـ عباسیان ـ جزایری ـ وحید ـ حسینی فامیلی ـ جواهری فامیلی ـ حافظی‌زاده ـ طاهری ـ مطلق ـ طباطبائی ـ امین‌الهی ـ گلکار ـ حسینیان ـ صالحی ـ هویخت ـ قدس.

آ ـ ۲۲۳۶۲

بعموم بازماندگان آنمرحوم مصیبت وارده را تسلیت‌میدهیم

با نهایت تاثر و تاسف درگذشت بانوی فاضله معظمه خانم قمر شاهنده خواهر جناب آقای‌علی شاهنده وکیل محترم دادگستری اعلام می‌شود. مجلس ختم زنانه از ساعت ۳ بعداز ظهر روز چهارشنبه ششم تیرماه در منزل آن مرحومه واقع در داودیه ـ خیابان ظفر ـ شماره ۸۴ منعقد خواهد بود .

رئیس کانون وکلای دادگستری ـ جلال نائینی

آ ـ ۶۵۲۳

در مسجد جامع اهواز

با کمال تاسف درگذشت مرحوم **حاجی احمد عجمی** ابوی همکار گرامی جناب آقای دکتر محمدتقی عجمی را به اطلاع میرساند .

بهمین مناسبت مجلس یادبودی در روز پنجشنبه ۷ر۴ر۵۲ از ساعت ۵ الی ۷ بعداز ظهر در مسجد جامع اهوازبرگزار میگردد .

گروه پزشکی بیمارستان پارس اهواز

باکمال تاسف وتالم فوت ناگهانی آقای **محمود صدیقی** رادر اسپانیا به‌اطلاع اقوام وآشنایان میرساند.

مجلس تذکر آن مرحوم روز چهارشنبه ۶ر۴ر۵۲ در منزل آقای وحید از ساعت ۶واقع در خیابان پهلوی مقابل تلویزیون‌قدیم خیابان توانیر بالاتر از قصرشیرین کوچه‌روانسر دست‌چپ‌ساختمان دوم روز پنجشنبه منزل آقای میثاقی واقع در خیابان پهلوی مقابل آریامهر خیابان عبدو شماره۳۵ از ساعت ۶ منعقد خواهدبود.

خانواده‌های : صدیقی . میثاقی . کمیائی . وحید، مستقیم، صدیقیان . صادقی . اعظمی وخانواده‌های وابسته.

سرهنگ جواد. سرهنگ مهدی. شوکت. مولود. احمد . علی و کاظم بوذرجمهری .

با اندوه فراوان درگذشت شادروان **بانو معصومه‌بوذرجمهری** (میرآفتاب) مادر عزیز و صدر خاندان بوذرجمهری را باطلاع خویشاوندان و دوستان و آشنایان می‌رسانند مجلس ترحیم مردانه وزنانه فقیده سعیده از ساعت ۵ تا۷ بعدازظهر روز پنجشنبه ۷ر۴ر۵۲ در مسجد مجد منعقد خواهد بود .

خانواده‌های : بوذرجمهری. میرآفتاب. میرآفتاب‌زاده. میرآفتاب شهره. سجادی. مجتهدزاده‌فقیهی. سعیدی. ساجدی. رضوی. مهدیخانی. حسینی. رهگذر. فتوحی. ابطحی. رئیس دانا. شرفی. زند. حصاری. راد. شامخی. قزوینی پور . حسین‌زاده. حبیبی مهر. ابراهیمی. غنی‌پور. آرین. طباطبائی. جهانگیری و سایر خانواده‌های وابسته .

مصیبت وارده را بعموم بازماندگان آنمرحومه تسلیت‌میدهیم

خانواده های : دالائی ، نوبخت ، مجتبائی ، اسلوبی ، دادمرز ، سعیدی ، اکرامی، ابطحی ، پاکدامن ، معین‌السادات

باکمال تاسف درگذشت مرحومه مغفوره بانو**ربابه دالائی** والده گرامی آقای حسینقلی دالائی را به اطلاع دوستان و آشنایان میرساند .

مجلس ترحیم مردانه آن مرحوم روز پنجشنبه ساعت ۱۶ونیم الی ۱۸ونیم در مسجد امام‌حسین واقع در میدان شهناز و زنانه در همان ساعت در منزل شخصی آن مرحوم برگزار میگردد .

مصیبت وارده را بعموم بازماندگان آن مرحومه تسلیت میدهیم .

با کمال تاسف وتاثر درگذشت **بانو قمر سروشه (وصالی)** همسر دکتر محمد علی وصالی را باطلاع فامیل و سروران گرامی می‌رساند مجلس ترحیم مردانه وزنانه آن‌مرحومه روز پنجشنبه ۷ر۴ر۵۲ازساعت۴تا۶ بعدازظهر در مسجدفخرالدوله منعقد می‌گردد .

خانواده‌های : سروشه. حمیدی . فتوره‌چی . ناجی . شباک. ارگانی. حکمی. مظاهری. بصیری.

آ ـ ۶۵۲۱

سناتورها و نمایندگان آذربایجان غربی در مجلس شورایملی بانهایت تاسف فوت شادروان **محمد کاظم معماری** را که از تجار رضائیه بوده‌اند باطلاع میرسانند . مجلس ترحیم آن فقید سعید روز پنجشنبه ۷ تیرماه جاری از ساعت ۹ تا۱۱ صبح در مسجد آذربایجانیها منعقد میباشد.

ساعد مراغه . سپهبد ورهرام . احتشامی . دکتر امامی‌خوئی. دکتر انوشیروانی . خانقاهی . دکتر راد. صادقی . عزیز مرادی. فتوحی . دکتر مدنی . موسوی ماکوئی . مهندس نظمی. دکتر وزیری.

بانهایت تاثر فوت ناگهانی برادر عزیزمان **محمد کاظم معماری** را در رضائیه باطلاع جامعه روحانیون و دوستان محترم می‌رسانیم. مجلس ترحیم آنمرحوم در روز پنجشنبه هفتم تیر مامجاری از ساعت ۹تا۱۱ صبح در مسجد آذربایجانیها برگزار میشود.

الاحقر شیخ عبدالحسین . معماری. محسن‌صدررضوانی

بانهایت تاسف درگذشت ناگهانی مرحوم آقای **محمدکاظم‌معماری** برادر جناب آقای غلامرضا معماری را در رضائیه باطلاع اقوام ودوستان میرساند.

مجلس ترحیم در روز پنجشنبه هفتم تیرماه جاری از ساعت ۹تا ۱۱ صبح در مسجد آذربایجانیها برگزار خواهد بود.

حاج مهدی ابراهیمی دریانی

بازرگانان چائی

بانهایت تاسف فوت ناگهانی **آقای محمد کاظم معماری** برادر جناب آقای غلامرضامعماری راباطلاع دوستانو آشنایان میرسانند. مجلس ختم آن مرحوم روز پنجشنبه ۷ر۴ر۵۲ از ساعت ۹ تا۱۱ صبح در مسجد آذربایجانیها برگزار خواهد بود.

حاج علی اصغر عیوضی . حاج حسین دریانی . حاج محمد دریانی . سید محمد علی طاهائی . حاج‌علی اصغر قنادیان . حاج اسداله نورصالحی . حاج‌علی‌اصغر سلیم. حسین قرمگوزلو. حاج علی‌اصغر لامع. حاج رضا خراسانچی . حاج رضا فهیمی. حاج مهدی‌ایرانپور. علی عیوضی دریانی. حاج سید مصطفی حکیمی. حاج سید حسین موحدی . حاج اسماعیل وحیدی. شرکت چای گلستان.

شیرمردان باشگاه لاینزقلهک بانهایت‌تاسف درگذشت‌شادروان **محمد کاظم معماری** برادر شیر مرد ارجمند جناب آقای غلامرضا معماری را در رضائیه باطلاع دوستان و آشنایان میرسانند .مجلس ختم روز پنجشنبه ساعت ۹تا۱۱ صبح در مسجد آذربایجانیها برگزار میشود.

رئیس باشگاه بین‌المللی لاینز قلهک ـ ابوالقاسم‌لاجوردی

بانهایت تاسف فوت ناگهانی **آقای محمد کاظم معماری** برادر جناب آقای غلامرضا معماری را باطلاع دوستان و آشنایان می رساند . مجلس ختم آن مرحوم روز پنجشنبه ۷ر۴ر۵۲ از ساعت ۹تا۱۱ در مسجد آذربایجانیها برقرار است.

شرکت چای عقاب ـ خسرو ابراهیمی‌دریانی

بانهایت تاسف درگذشت ناگهانی مرحوم آقای **محمد کاظم معماری** برادر جناب آقای غلامرضا معماری را در رضائیه باطلاع دوستان میرساند . مجلس ختم آن شادروان در روز پنجشنبه ۷ر۴ر۵۲ از ساعت ۹ تا۱۱ صبح در مسجد آذربایجانیها برگزار خواهد بود.

موسسه چای شهرزاد ـ باقر دریانی

با نهایت تاسف و تاثر فوت ناگهانی مرحوم **محمد کاظم معماری** را باطلاع می‌رساند: مجلس ترحیم آن فقید سعید روز پنجشنبه ۷ تیر ماه جاری از ساعت ۹ تا ۱۱ صبح در مسجد آذربایجانیها منعقد می‌باشد .

سازمان امور تعمیرگاههای ایران ناسیونال

آ ـ ۶۵۱۹

بانهایت تاسف اهالی رضائیه مقیم مرکز فوت ناگهانی آقای **محمدکاظم معماری** برادر جناب آقای غلامرضا معماری بازرگان چائی را در رضائیه باطلاع کلیه دوستان و آشنایان و همشهریان محترم میرساند . مجلس ترحیم آنمرحوم روز پنجشنبه هفتم‌تیرماه جاری از ساعت ۹ تا۱۱ صبح در مسجد آذربایجانیها برگزار می‌شود.

دکتر صاحبقلم . حاج میریوسف انتظاری . حاج میرغدیر انتظاری . پیمائی . حاج‌محمدباقرکرباسچی . حاج‌علی دیلمقانی. بهار سعادت . مهدیزاده . کریم‌ختائی . جواد ختائی . دیبا. نعیمی. خسروانی . آئینه‌ساز. مظلومی . پاشاپور.

بانهایت تاسف بدین وسیله فوت ناگهانی مرحوم **محمد کاظم معماری** را در رضائیه باطلاع دوستان و خویشان و بازرگانان محترم میرساند . مجلس ترحیم از ساعت۹تا۱۱ صبح روزپنجشنبه هفتم تیرماه جاری در مسجد آذربایجانیها برگزار میشود.

خانواده‌های : معماری . حاج حسین یگانه. لطفعلی‌غفاری. حاج جعفر غفاری . حاج یوسف غفاری . کاظم‌غفاری. اسمعیل غفاری . سیروس غفاری . دکتر فیروز غفاری. حبیب‌ایمانیان. حاج بابافقیی . مرتضی ایرانپور. مرتضی قائم. تقی‌فرنیا. امجدی. فتحی‌پور . احمد یگانه . رضا پرهیزکاران . حسین ملک‌محمدی. غلامرضا معماری.

۲ـ۲ آ ـ ۶۴۱۳

نمایندگان استان خوزستان در مجلس شورای ملی

با کمال تاسف و تاثر درگذشت **بانو ربابه حمیدی (مجیدی)** مادر بزرگ همسر همکار ارجمند خود جناب آقای دکتر مظفر زعفرانلو را باطلاع میرساند .

مجلس ختم آن مرحومه ساعت ۳ تا ۵ بعد از ظهر روز پنجشنبه ۷ر۴ر۵۲ در خانقاه صفی علیشاه منعقد خواهد بود.

دکتر مهرآفاق آصفزاده ـ عطاءاله اخلاقی ـ شکراله بختیاری پور ـ مهندس محمدحسین بدیعی ـ دکتر نعمت‌اله جزایری ـ مجتبی رشیدی ـ صالح شاخوئی ـ دکتر یحیی شمس ـ مهندس بهمن عطائی ـ ملکشاه ظفر ـ مکی فیضلی ـ محمدعلی کلانتر هرمزی ـ صدری کیوان ـ محسن موقر .

خانواده‌های : مجیدی. مجید کشمیری. انیسی . حمیدی . حمیدی هاشمی. امیر صاحبی. صاحبی‌پور. دبیرسیاقی. دکتر زعفرانلو. نقیب‌زاده. مشایخ. دادگر. زمانی. میرزا. سرباخانه. ساروخانی .

با کمال تاسف و تاثر درگذشت **بانو ربابه حمیدی (مجیدی)** بزرگ خاندان مجیدی را باطلاع دوستان و آشنایان‌وبستگان می‌رسانند . مجلس ترحیم زنانه ومردانه آن مرحومه ازساعت ۳تا۵ بعدازظهر روز پنجشنبه ۷ تیر ماه در خانقاه‌صفی‌علیشاه منعقد می‌باشد .

مصیبت وارده را بعموم بازماندگان آنمرحومه تسلیت میدهیم

یادبود

یکسال از درگذشت پدر عزیزمان شادروان **حاج سیدرحمن حسینی اراکی** می‌گذرد. ماغم مرگش را هرگز فراموش‌نمیکنیم و بروان پاکش همواره درود می‌فرستیم وبهمین مناسبت‌مجلس یادبودی از ساعت ۶ بعداز ظهر روز پنجشنبه هفتم تیر ماه جاری (فردا) در فاطمیه قم کوچه ابوحسین برگزار می‌شود.

خانواده حسینی

بنا بخواسته‌های مرحوم **معصوم حمزه‌تاش** مخارج سالروز درگذشت آنمرحوم که مصادف با دهم تیرماه می‌باشد بمصرف امور خیریه خواهد رسید .

خانواده حمزه‌تاش

مراسم یادبود اولین سالروز درگذشت مرحومه **بانو ملیح‌الدوله راجی** از ساعت ۱۸ تا۲۰ روز پنجشنبه هفتم‌تیرماه درآرامگاه آن شادروان واقع‌درصحن مطهر حضرت‌عبدالعظیم (مقبره خانوادگی) برگزار خواهد شد . **خاندان راجی**

آ ـ ۲۲۰۷۰

کارکنان طرح کشت و صنعت دامپروری مغان

باکمال تاسف درگذشت ناگهانی شادروان **عباس ستاری** رئیس حسابداری طرح را باطلاع کلیه همکاران جهت شرکت در مجلس یادبود شب‌هفت آنمرحوم از ساعت ۵ الی ۷ بعدازظهر روز شنبه نهم تیر ماه جاری در باغ طوطی‌مقبره برادر واقع در صحن مطهر حضرت عبدالعظیم میرساند .

مهندس کفائی. مهندس فلاح. قانعی. نادری. ایل‌بیگی. ابوترابی. ستاری. خطیب شهیدی. مومنی. ثیکزاد . معزی . خشوعی. پرتو .وهابی. ایمانیان. امدادی.حریرچیان. حریری. امیر منصوری . کیانی . خطیبیان . دماوندی . رحیمیان . پروانه . ماجد .

با نهایت تاسف وتاثر درگذشت ناگهانی شادروان عباس **ستاری** رئیس اداره حسابداری و جمعداری طرح کشت و صنعت ودامپروری مغان را باطلاع می‌رساند مجلس یادبود شب هفت آنمرحوم از ساعت ۵ الی ۷ بعدازظهر روز شنبه نهم تیرماه جاری در باغ طوطی مقبره برادر واقع در صحن مطهر حضرت عبدالعظیم منعقد است .

خانواده‌های : ستاری. نوائی. مجتبوی. بوستانی. قانعی. تهرانی. حفیظی. اصلانی. ابراهیمی. حریرچیان. داودزاده. شاهرخی. آقاجانی. شاهرودی. کشتکار. لاهوتی .

سپاسگزاری

ازتمام‌دوستان آشنایان‌و بستگانی که بالطف و محبتشان ما را دراندوه مرگ شادروان **یوسف هزارخانی** تسلی دادند نهایت تشکر را داریم امیدواریم ما را از شرفیابی معذور و پوزشمان‌رابپذیرند . **خانواده‌هزارخانی‌و خانواده‌های‌وابسته**

تشکر

با قلبی پراز سپاس مراتب حق‌شناسی خودو همکارانم را از سروران گرام و کلیه دوستانی که به مناسبت‌درگذشت شادروان **جهانگیر فرشید** که در مراسم تشییع و تدفین و همچنین در مجالس ترحیم و شب هفت همکار عزیز ماشرکت نموده‌اند ابراز تشکر داشته و تندرستی سروران ارجمند را از خداوند متعال مسئلت مینمایم .

محسن آزمایش

از سروران عظام و بستگان ودوستان گرامی که بمناسبت درگذشت **بانو آفتاب سلطان قصیری‌نژاد** بانشریفرمائی درمراسم تشییع جنازه و ختم وشب هفت یا وسیله تلگراف ، تلفن ودرج آگهی در جراید اظهار همدردی فرموده‌اند صمیمانه سپاسگزار چنانچه بعلت تالمات روحی در عرض تشکر و جواب تلگراف و تلفن تاخیری رخ داده پوزش طلبیده سلامتی همگی را از خداوند بزرگ خواهانیم. **خانواده قصیری**

به‌موجب رای دیوانعالی کشور

حق بیمه ، پس‌ازپایان مهلت،قابل پرداخت نیست

طبق رای دیوانعالی کشور چنانچه وراث بیمه شده‌ای‌در مدت مقرر قانونی برای‌مطالبه حق بیمه وی مراجعه ننمایند پس‌ازطی‌تاریخ مزبورنمیتوانند ادعای حق نمایند.

چندی قبل وراث قانونی بیمه شده‌ای دادخواستی به طرفیت یکی از شرکتهای بیمه خصوصی به‌خواسته ۳میلیون ریال با خسارت تقدیم دادگاه شهرستان نموده و در آن توضیح داده‌اند که شرکت مذکور متوفی را درقبال فوت بعلت حادثه بیمه نموده و حق بیمه‌را نیز دریافت داشته‌است، بیمه شده پس از مدتی براثر تصادف اتومبیل فوت نموده‌و باوجود تقاضای پرداخت حق بیمه ازطرف همسر و سایر اشخاص ذینفع شرکت بیمه از پرداخت حق بیمه خودداری کرده‌است‌لذا به‌استنادرونوشت گواهی های حصر وراثت و فتوکپی های گواهی فوت و بیمه نامه‌ورسیدحق بیمه‌صدور حکم بسودخود را خواستار شده‌اند.

وکیل شرکت بیمه در لایحه خود توضیح‌داده‌که بیمه‌برای حوادث استثنه بیمه عمر بنابر این خواهانها بایستی فوت بیمه‌گذار را در اثر حادثه با اتومبیل یا تعیین مقصر ثابت کنندتا در صورت انطباق‌مورد با شرایط‌بیمه استحقاق مطالبه و حق بیمه را داشته باشند.

وکیل مزبور همچنین توضیح داد که طبق ماده ۳۶ قانون بیمه مرور زمان دعاوی ناشی از بیمه‌دوسال‌است. درصورتی که تاریخ فوت متوفی و تاریخ تسلیم دادخواست از ۲ سال متجاوز است لذا اساسادعوی مشمول مرور زمان میباشد.

دادگاه باتوجه به جهات مختلف‌پرونده دعوی‌خواهانها را مشمول مرور زمان‌تشخیص داده و آنرا رد کرد. از رای صادره پژوهش‌خواسته می‌شود ،دادگاه استان نیز پیش ازرسیدگی رای این دادگاه‌را تائیدمیکند. براثر فرجام‌خواهی پرونده به دیوانعالی کشور میرود ،دیوانعالی کشور پس از بررسی‌های لازم رای میدهد که چنانچه وراث بیمه شده‌ای در مدت‌مقررقانونی برای‌مطالبه حق بیمه مراجعه ننمایند پس‌از طی‌تاریخ‌مزبورنمیتوانند ادعای حقی نمایند.

دزدان درمقابل چشم‌مردم خانه‌ای‌را خالی کردند!

رضائیه ـ عده‌ای سارق‌زبردست در نقش پیشخدمت و باربر در روز روشن ، بیش‌از هشتادهزار تومان فرش و لوازم خانگی و طلاآلات‌خانه‌ای رابسرقت‌بردند.!

این واقعه حدود ساعت دو بعدازظهر دیروز در رضائیه اتفاق افتاد و موقع وقوع‌سرقت، گروهی از اهالی محل شاهد بودند که سارقین با سرعت لوازم و اثاثه خانه آقای‌روشن افشار واقع در خیابان خیام رضائیه را حمل کرده و دریك وانت بزرك می‌انباشتند !

وقتی چندتن از آشنایان صاحبخانه از سارقین پرسیدند که اشیاء منزل‌را یکجامیبرید، پاسخ دادند که چون‌آقای افشار قصد دارد ، از این خانه نقل ـ مکان کند،بدستوراو، خانه‌اش را تخلیه می‌کنیم !

گزارش خبرنگار ما در رضائیه حاکیست : دیروز وقتی آقای روشن به‌خانه خود مراجعه‌کرد و هستی‌اش را برباد رفته دید، ماجرا را به مقامات انتظامی اعلام داشت .

نفت ایران گرانتر از دیگران شد

ایران نفت خام خود را به‌قیمت بی سابقه‌ای فروخت .این مطلب رانشریه «انتلجنس‌ویکلی » در شماره اخیر خود اعلام کرد .

این نشریه یادآور شد که قیمت‌جاری نفت خام سبك‌ایران از ۲ر۷۱دلار به ۲ر۷۶۴ دلار افزایش یافت.

فقط در ژوئیه و دسامبر ۱۹۷۳ بانرخ جدید برای‌نفت سبك‌و همچنین با قیمت ۲ر۷۰۶ برای نفت‌خام سنگین ، نزدیك‌به‌شش میلیون تن نفت معامله می ـ شود.

در ماه های‌اخیر قیمت‌نفت خام‌سبك در مقایسه‌بانفت‌مشابه اعراب ۲تا۳ سنت‌زیادتربود ، درحالی که در هفته گذشته‌این اختلاف ۵سنت بود .

کنفرانس وزرای اوپک

وین ـ رویتر ـ گزارشی که قرار است این هفته تسلیم‌وزرای نفت کشور های‌عمده توانیدکننده نفت (اوپک) شود این شایعه را قوت بخشید که کشورهای عضو اپک در صدد بدست آوردن تضمین های محکمتر برای‌مبارزه با تورم در قیمت هائی است‌که آنها برای نفت خود از کمپانی های خارجی دریافت میکنند .

گزارش مزبور را کارشناسان سازمان کشور های تولید کننده نفت اوپک تدوین کردند ، که قرار است در کنفرانس دوروزه وزرای نفت و اقتصاد اوپک در وین مورد بررسی ومطالعه قرار گیرد .

این کنفرانس از امروزگشایش خواهد یافت .

کشور های تولید کننده عضو سازمان اوپک روز اول ژوئن با نمایندگان کمپانیهای معظم نفتی درباره جبران خواهش ارزش برابری دلار به توافق رسیدند ، و این موضوع موجب شگفتی مقامات عالیمقام اوپک گردید از این جهت که کمپانی های‌نفتی خیلی آسان و بدون سرسختی تسلیم فشار های‌نمایندگان اوپک شده و حاضر به افزایش درآمد نفتی این کشورها شده‌اند . با وجود این‌گزارشی که ازامروز مورد مطالعه وزرای اوپک قرار دارد ممکن است کشورهای اوپک را بدرخواست تضمین های بیشتر علیه‌تورم پولی‌وادار سازد . این تضمین در قرارداد سال ۱۹۷۲ ژنو منظور نگردیده است .

گزارش کارشناسان اوپک با موافقت نامه سال ۱۹۷۱ تهران در مورد قیمت ها سر و کار خواهند داشت .

هشدار پزشکان

بقیه از صفحه اول

باید در صورت ابتلا اطفالشان آنها رافورا بپزشک برسانند.

وی یادآور شد عامل بیماری اسهال میوه‌های‌فصلی‌آلوده به سم نباتی یا میوه‌های آلوده نشسته مثل توت و گیلاس می باشد. بهتر است دراین فصل میوه‌جاتی به‌کودکان داده شود که خطری متوجه بهداشت‌آنها نگردد چون هندوانه و سیب . علاوه براین میوه‌ها وسبزیجات باید حتما با داروهای‌مخصوص و سم‌زدا شسته شود چون سبزیجات آلوده‌مخصوصا انهائی که خام مصرف می شوند ، در انتقال میکروب بیماریهای‌اختلال جهاز هاضمه و اسهال خونی نقش حساسی دارند .

مبارزه وسیع با آفت کرم ساقه خوار برنج

وزارت کشاورزی ومنابع‌طبیعی با اجاره یک هواپیمای مدرن سمپاشی ازکشور سویس ویک هلیکوپتر از کشور لهستان‌کادر مبارزه خود را علیه آفت‌کرم‌ساقه خوار برنج دراستان مازندران تقویت کرد .

هم‌اکنون در نواحی آمل و اطراف سازمان مبارزه با آفات وزارت کشاورزی‌با استفاده از ۱۷ فروند هواپیما و یک فروند هلی‌کوپتر عملیات مبارزه علیه آفت مذکور که بسرعت موجب از بین رفتن ساقه و در نتیجه محصول برنج می‌شود مبارزه می‌شود .

آفت کرم ساقه‌خوار، سال‌گذشته در شمال دیده شد و وزارت کشاورزی سمپاشی وسیعی را علیه آن انجام داد که نتایج ثمربخشی داشت .

استفاده از هلی‌کوپتر درکار سمپاشی‌برای اولین‌باربصورت آزمایشی درایران عملی‌میشود و نظر مقامات وزارت‌کشاورزی ومنابع طبیعی آنست‌که‌درصورت گرفتن نتیجه مطلوب ، سازمان حفظ نباتات رابه چندین‌فروند هلی‌کوپتر نیز مجهز کند .

روستا زادگان در شمال دارای پلاژ شدند

روستا زادگان عضو خانه های فرهنگ روستائی سراسر کشور امسال برای نخستین بار از سواحل دریای خزر استفاده خواهند کرد .

از هفته سوم مردادماه‌آینده اولین گروه روستا زادگان‌عضو خانه های فرهنگ روستائی و شرکتهای سهامی‌زراعی‌کشور که حدود سیصد نفر خواهند بود از پلاژ روستا زادگان که در ده کیلومتری شرق بابلسر در دست احداث است‌استفاده میکنند و گروههای بعدی نیز بتدریج تا پایان فصل‌ازتاسیسات پلاژ استفاده خواهند کرد .

در پلاژ روستا زادگان که بوسیله وزارت تعاون و امور روستاها در ۱۸۰هزار مترمربع از اراضی ساحلی دریای خزر در بابلسر در دست ساختمان میباشد ، ایجاد تمام تاسیسات مختلف تفریحات سالم پیش‌بینی شده است .

این پلاژ دارای خوابگاههای متعدد ، زمینهای ورزش وسالن بزرگ غذا خوری میباشد . پلاژ مذکور بنا به امر شاهنشاه آریامهر وبا استفاده ازاعتبارات نخست وزیری ساخته میشود.

بین مسافرخانه‌ها و گرمابه داران قرارداد بسته میشود

از طرف اداره بهداشت‌صاحبان مسافرخانه ها ملزم به ساختن گرمابه در محل کار خودشدند ولی چون ساختمان اکثراین اماکن قدیمی است و امکان ساختن حمام در آنها اشکال دارد اتحادیه در نظر داردبجای ساختن حمام در مسافرخانه به منظور استفاده مسافران با نزدیکترین گرمابه‌قراردادببندد.

اتحادیه صنف مسافرخانه‌ها امروز اعلام‌داشت انجام‌دستورات اداره بهداشت در ساختمانهای قدیمی مسافرخانه مشکلی‌است و از این جهت اگر مسئولان امور موافقت کنند اتحادیه صنف مسافرخانه ها حاضراست با بستن قرارداد استحمام‌رایگان مسافران را در نزدیکترین حمام به محل اقامت آنان فراهم سازد !

اتحادیه اعلام‌کرد که‌ساختن حمام در مسافرخانه ها بعلت اینکه اکثر آنهادرطبقه فوقانی ساختمانها قرار دارد و فاقد فاضلاب و چاه است مشکل و تقریبا غیر ممکن می باشد.

تسلیت

آقای دکتر عجمی پزشک محترم بیمارستان پارس اهواز

با کمال تاثر درگذشت ابوی ارجمندتان را تسلیت‌گفته، سلامتی و بقاء عمر جنابعالی و بازماندگان را از خداوند متعال مسئلت داریم .

کارکنان سازمان آب و برق خوزستان

آ ـ ۲۲۰۷۲

همکار گرامی جناب آقای نیبی

از سوی خود و سایر همکاران آموزش و پرورش درگذشت پدر ارجمندتان را به جنابعالی و خانواده محترم تسلیت عرض نموده و بقاء عمر بازماندگان را از خداوند متعال خواهانیم .

آغاجاری : فدائی تهرانی

آ ـ ۲۲۵۵۰

جناب آقای توکلی

معاونت محترم آموزش و پرورش ناحیه ۷

با کمال تاسف مصیبت وارده را بجنابعالی و خانواده محترم صمیمانه تسلیت عرض می‌کنیم .

از طرف کلیه کارکنان ودبیران موسسه فرهنگی‌سراج. حسنی

آ ـ ۶۵۰۱

دوست عزیز غلامرضا معماری

باکمال تاسف درگذشت نابهنگام برادر عزیزتان را از صمیم قلب تسلیت عرض نموده و برای جنابعالی وبازماندگان آن مرحوم از خداوند متعال آرزوی سلامتی خواستارم .

حسین‌قرمگوزلو

آ ـ ۶۴۹۳

جناب‌آقای مهندس صالحین

بااندوه بسیار درگذشت نورچشم گرامی را بشما و خانواده محترم تسلیت گفته و سلامتی و شکیبائی برای بازماندگان آرزو میکنیم .

دکتر آسیم . سفرنگ . اشرفی

آ ـ ۶۴۹۱

جناب‌آقای دکتر عباسقلی بختیار

معاونت محترم صنعتی وزارت اقتصاد

بااندوه فراوان مصیبت وارده را تسلیت گفته بقای عمر آنجناب و خاندان محترم راآرزومندم .

عباس‌موسوی رمپیما . شرکت ایران‌گریس

آ ـ ۶۵۰۳

همکار عزیز آقای محمد صادق‌خلیلی

باکمال تاسف و تالم مصیبت وارده را بشما و خانواده محترمتان تسلیت عرض میکنیم .

احمدعلی مدبری . اسمعیل افتحی . ضیاء بهبهانی . مصطفی مهدوی . احمد مسقطی . عباس پروین . اسمعیل کزازی . یگانه‌شیرازی. کریمی . محمدهزارخوانی. بروشان. یزدیزاده . ایران‌نژاد . حسینیان . عطائی . ستاری .

همکار عزیز آقای دکتر عباسقلی بختیار

معاونت محترم وزارت اقتصاد

با تاثر فراوان درگذشت فقید سعید مادر گرامیتان را بحضور جنابعالی خصوصا و بکلیه بازماندگان عموما تسلیت گفته بقای عمر و سلامتی آن جناب را از درگاه ایزد متعال آرزومندم .

مصطفی حسین‌زاده

آ ـ ۲۲۰۶۸

جمعیت شیر و خورشید سرخ ایران

با کمال تاسف درگذشت آقای حاج محمد اسمعیل‌شیخ‌زاده رئیس سابق جمعیت زابل و عضو هیات مرکزی این جمعیت را به خانواده و همکاران آنمرحوم تسلیت می‌گوید .

آ ـ ۲۲۷۱۰

جناب آقای دکتر علی بختیار ـ جناب آقای دکتر عباسقلی بختیار خاندان بزرگ بختیار

مصیبت وارده را صمیمانه تسلیت می گوئیم وآرزوی‌بقاء و سلامت بازماندگان را داریم .

گروه پزشکی آرین ـ آبادان

پروفسور گرجی. دکتر دهقانی. دکتر بصیری. دکترقائمی. دکتر زرگربور. دکتر عاصمی. خانم دکتر مجدفر. دکتر بهنام. دکتر شیخ جوادی. دکتر گلستان .

آ ـ ۲۲۰۸۶

آقای بختیاری ریاست محترم اداره مخابرات شهرستان‌خمین

با کمال تاسف درگذشت تاثرانگیز برادر خانمتان را به آنجناب و سرکار خانم وفامیل محترم تسلیت عرض‌مینماید.

رئیس اداره مالاربای خمین ـ شایسته‌خو وبانو

آ ـ ۲

سال چهل وهشتم ـ شماره ۱۴۱۳۶

اطلاعات

چهارشنبه ـ ششم تیر ماه ۱۳۵۲
بیست‌وپنجم جمادی‌الاول ۱۳۹۳ ـ ۲۷ ژوئن ۱۹۷۳

استخراج دکتر ریاضی کرمانی

ساعات شرعی	اذان صبح ..... ساعت ۲ و ۵۴ دقیقه	
	طلوع آفتاب ..... ساعت ٤ و ٤۹ دقیقه	
	ظهر شرعی ..... ساعت ۱۲ و ۸ دقیقه	
	اذان مغرب ..... ساعت ۷ و ٤۳ دقیقه	

براساس لایحه جدیدی که شور اول آن تصویب شد

گسترش شهر تهران تابع مقررات جدیدی میشود

★ برای جلوگیری ازمهاجرت افرادبه‌تهران‌پیشنهادهائی تسلیم دولت خواهد شد .

شور اول‌لایحه‌ای‌ایجاد «شورای نظارت بر گسترش شهر تهران» در جلسه علنی روزگذشته مجلس مورد تصویب‌قرارگرفت ،شورای مذکورزیرنظرمستقیم نخست‌وزیر و باشرکت‌یکی‌ازوزیران مشاور، آبادانی و مسکن ،آب و برق ، اقتصاد ،کار و امور اجتماعی، کشاورزی و منابع‌طبیعی ،رئیس سازمان برنامه وبودجه‌وشهردار پایتخت انجام وظیفه مینماید .

بر اساس این لایحه ایجاد هر نوع تاسیساتی که موجب جلب یا تراکم جمعیت در تهران درحد فاصل بین مناطق خدمات شهری فعلی و محدوده ۲۵ ساله شهر گرددو همچنین صدورپروانه های تاسیس‌واجازه توسعه وگسترش تاسیسات‌و کارگاه‌ها ،کارخانجات و تامین خدمات عمومی برای آنها از طرف وزارت خانه ها، سازمانها ، و شرکت های‌دولتی موکول به تحصیل موافقت از شورای نظارت بر گسترش شهر تهران خواهد بود .

دبیر خانه شورای مذکور با همکاری و کسب نظر از واحد شهرسازی وزارت آبادانی و مسکن ، مکلف است بمنظورجلو گیری از مهاجرت افراد به‌تهران و افزایش جمعیت و محدود ساختن ـ گسترش سطح شهر ها بررسی و مطالعات همه جانبه و مداوم به عمل آورد و پیشنهاد های لازم را بمنظوراتخاذ تصمیم به نخست وزیر تسلیم نماید .

آئین‌نامه‌های اجرائی این‌قانون از طرف وزارتخانه‌ها و سازمان ها یمربوطه تهیه و پس از تائید شورای مذکور و تصویب هیئت وزیران به موقع اجراء گذارده میشود .

طبق آئین نامه جدید اداره راهنمائی و رانندگی

سوارنکردن مسافر ۲۰۰ ریال جریمه‌دارد

★ عبور ومرور ۱۵ هزار تاکسی در تهران بشدت کنترل میشود

مقررات مربوط به حرکت تاکسی ها طبق آئیننامه جدید اداره راهنمائی‌و رانندگی اعلام شد .

تاکسیرانهائی که‌در چهارچوب این مقررات بعلت امتناع از سوار کردن مسافر ، نرساندن مسافر به مقصد ، عدم‌استفاده‌ازتاکسیمتر با داشتن‌مسافر ، مستی راننده حین رانندگی ، خروج تاکسی‌ازحومه شهر بدون اجازه‌مقامات مسئول و نداشتن برگ معاینه روی شیشه جلوی تاکسی از ۲۰۰ تا ۵۰۰ ریال جریمه میشوند .

راهنمائی و رانندگی اعلام داشت : تاکسی ها علاوه بررعایت کلیه مقررات مربوط به راهنمائی و رانندگی موظف هستند که در چهارچوب مقرراتی که اختصاصا برای تاکسی ها وضع شده است مسافربری نمایند .

جریمه تخلفات فوق برای رانندگان تاکسی طبق‌آئیننامه جدید از این قرار است :

۱ـ نرساندن مسافر به مقصد ۲۰۰ ریال .

۲ـ عدم استفاده از تاکسیمتر با داشتن مسافر ۲۰۰ ریال .

۳ـ امتناع تاکسی ار سوار کردن مسافر ۲۰۰ ریال .

٤ـ خروج تاکسی از حومه شهر بدون اجازه ۵۰۰ ریال .

۵ـ نداشتن برگ معاینه ۵۰۰ ریال.

درصورتی که تاکسیرانها مرتکب تخلفات فوق گردند نوع تخلف آنان درپرونده‌شان ثبت میگردد و درصورت تکرار تخلف گواهینامه آنان برای مدت یکماه ضبط میگردد و در این مدت تاکسیران ها حق رانندگی نخواهند داشت .

کنترل

درنظر است‌که‌نحوه کار و رانندگی تاکسیرانها تحت کنترل بازرسان شرکت تعاونی تاکسیرانی قرار بگیرد وکارنامه تاکسیرانهائی که وسیله نقلیه‌اشان را دراختیار رانندگان‌فاقد کارنامه میگذارند ضبط گردد .

تصمیمات و مقررات فوق برای تاکسیرانها به این علت بمورد اجرا درآمده است که حرکت ۱۵ هزار تاکسی درترافیک تهران اثر زیادی دارد و اگر این‌گروه درچهارچوب مقررات رانندگی نکنند ترافیک شهر مختل میشود .

مسافرین تاکسی در صورت‌مشاهده تخلفات یاد شده میتوانند مراتب را به نزدیکترین پاسگاه پلیس راهنمائی اطلاع دهند .

صدور احکام کارکنان سازمان برنامه از مهر شروع میشود

★ درتشکیلات جدید سازمان برنامه هشت معاون و ٤۲ مدیر خواهد داشت

★ حقوق مدیران سازمان برنامه در سطح مدیران کل وزارتخانه ها خواهد بود

طرح تشکیلات سازمان برنامه و بودجه کشوربا هشت‌پست معاونت و ٤۲ پست مدیریت‌به سازمان امور اداری و استخدامی فرستاده شد و اعلام گردید ، قبل از تصویب تشکیلات تازه از استخدام‌وانتقال کارمندان در کادر تابعه سازمان برنامه خودداری میشود.

پست سازمانی معاونت سازمان برنامه در سطح معاونین و مدیران این سازمان همپایه مدیران کل وزارتخانه‌ها و سازمان های‌دولتی میباشد و حقوق و مزایای آنان مشابه معاونین و مدیران کل وزارتخانه‌ها خواهد بود .

صدور احکام‌جدیدبرای کارمندان سازمان برنامه و بودجه از مهرماه امسال شروع میشودو در این‌مدت تشکیلات جدید با وظایف هریک‌از مدیریت‌ها تطبیق داده خواهدشد.

براساس شرح وظایفی که همراه تشکیلات جدیدسازمان برنامه‌تدوین شده و هم‌اکنون در کمیسیونی با شرکت مقامات سازمان برنامه و سازمان امور اداری و استخدامی مورد بررسی قرار دارد سازمان برنامه از لحاظ کارشناس و افراد متخصص ، مازاد بر احتیاج‌ندارد و کارمندان مازاد امور اداری و پرسنلی نیز با گذراندن دوره‌های آموزشی جذب مدیریت های تازه تاسیس این سازمان میشوند.

از اینرو سازمان برنامه باتصویب تشکیلات جدید باحتمال قوی‌علاوه براینکه کارمند مازاد نخواهد داشت ، بلکه با وظایفی که در زمینه‌های نظارت بر طرحها،برنامه ریزی ، ارزشیابی دولتی وگسترش سیستم استانی کردن بودجه و اعتبارات عمرانی بعهده گرفته‌است درآینده‌نیازمندتعداد قابل‌ملاحظه‌ای کارشناس ومتخصص در زمینه‌های فوق خواهد بود.

امور هماهنگی

طبق نمودار تشکیلات جدید ، معاونت امور هماهنگی و نظارت سازمان برنامه ۱۶ مدیریت دارد که هریک از این مدیریت‌ها تحت عنوان مدیریت طرح و بودجه فعالیت خواهند کرد و به موازات بررسیهائی که در مورد تدوین بودجه سالانه دستگاههای اجرائی انجام میدهند در چگونگی پیشرفت طرحهای عمرانی ، نظارت مستمر مبذول میدارند.

معاونت امور برنامه‌ریزی ۱۱ مدیریت ، امور استانی کردن ٤ مدیریت ، بودجه۶ مدیریت ،اداری و مالی ۳ مدیریت و امورمعاونت ارزشیابی و فنی ۲ مدیریت‌خواهد داشت .

در حال حاضر پست معاونت‌آمار و انفورماتیک سازمان برنامه‌خالی است که قرار است مرکز آمار و انفورماتیک زیر نظر معاون آمار و انفورماتیک سازمان برنامه قرار گیرد.

تعداد کارمندان

سازمان برنامه بجز مرکز آمار ، حدود دو هزار کارمند دراختیار دارد که برخی از آنان به صورت پیمانی یا قراردادی در استخدام سازمان برنامه هستند .

براساس تشکیلات جدیدبیشترین کارمندان در امور معاونت‌هماهنگی و نظارت سازمان برنامه متمرکز میشوند و مدیریت‌های هماهنگی و نظارت‌با دستگاههای اجرائی‌تماس مستقیم خواهند داشت و مجریان طرح را در انجام عملیات عمرانی‌و تدوین بودجه کمکو یاری خواهند داد .

معاونت استانی‌کردن، برنامه‌ریزی استانی و ناحیه‌ای خاصه تدوین اعتبارات بصورت استانی راتوسعه میدهد تا درآینده بودجه عمرانی و جاری هریک از استانها بطور تفکیک در لایحه بودجه منظور گردد .

بودجه عملیاتی

معاونت امور بودجه به تدوین لایحه بودجه کل کشور مبادرت میورزد و یکی از هدفهای‌آن تحقق دادن تهیه بودجه عملیاتی برای دستگاههای اجرائی میباشد و براساس آن اعتبار دربرابر عملیاتی که پیش‌بینی شده پرداخت وتامین میشودو سازمانهای دولتی بموازات پیشرفت طرحها اعتبار دریافت خواهند کرد.

معاونت برنامه‌ریزی‌سازمان برنامه علاوه برتصویر دورنمای‌اقتصادی، صنعتی و اجتماعی کشور و تدوین برنامه‌ریزی پنجساله هر سال با توجه به هدفهای کلی عمرانی و سیاستهای دولت اقدام به تهیه برنامه‌ریزی یکساله میکند و این برنامه در آغاز هر سال به دستگاه های اجرائی ابلاغ میشود .

تشکیلات برنامه‌ریزی سازمان برنامه همچنین گزارش اقتصادی سالانه تهیه میکند و بر اساس این‌گزارش خط مشی دولت در سال بعد تصویر میگردد .

در سراسر سواحل دریا

پست های نجات غریق‌ایجادمیشود

وزیر کشوردیروز به‌شهرداران سواحل در زمینه تامین ایمنی مسافران دریاو نظافت‌وبهداشت سواحل و نرخ کالاها ، اخطار کرد و فرمانداران و بخشداران در برابر حوادث دریا وبی‌نظمی در سواحل و گرانی کالا ها مسئول شناخته میشوند .

گزارش رسیده حاکی‌است که وزیر کشور دیروز از سراسر سواحل دریای شمال بازدید کرد و در جلسه‌ای که باحضور استاندار مازندران و فرمانداران و شهرداران شهر های ساحلی ، مدیران کل بهداری‌و مسئولان سازمان‌جلب سیاحان تشکیل‌شده بودشرکت نموده است .

در این جلسه وزیر کشور پیرامون ایجاد پست های‌ثابت نجات غریق ، واحد های‌درمانی ثابت و سیار ، نظارت‌برقیمت کالاها ، هتل ها ، متلها ، مسافرخانه ها ، اماکن بین راه، حفظ انتظامات راهها و نقاط ساحلی دستوراتی صادر کرد و مسئولیت افراد را در این مورد یادآور شد .

وزارت کشور اعلام داشت که در مدت ده روز آینده در ده‌منطقه‌دیگر سواحل‌تاسیسات مورد نیاز مردم برای استفاده‌از دریا ایجاد خواهد شد . در بابلسر شهرداری پلاژ مجهزی با کلیه تجهیزات لازم درمدت بیست‌وپنج روز برای‌مسافران احداث میکند .

کارشناسان وزارت کشور امروز طی گفتگوئی باخبرنگار اطلاعات تاکید کردند که‌باید از طریق روزنامه‌توجه مسافران را به خطری که‌در سواحل‌برای افراد بی‌احتیاط و بخصوص جوانان وجود دارد آگاه‌ساخت این کارشناسان خاطر نشان ساختند که اگر شناگران به تذکرات فنی راهنمایان توجه کنند هرگز در سواحل خطری برای آنها و مصیبتی برای خانواده‌هایشان پیش نخواهد آمد .

آخرین تلاش برای قطع درخت‌ها!

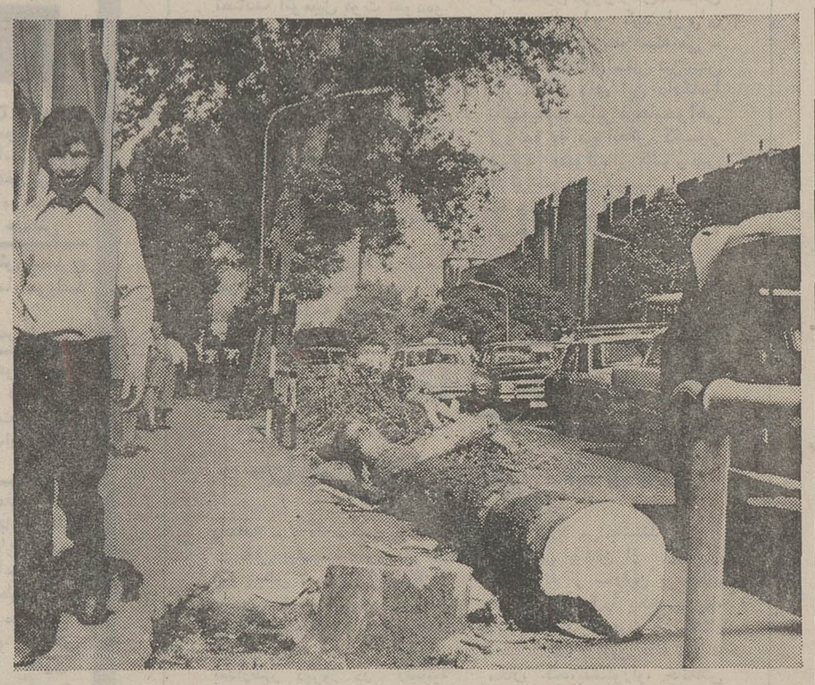

دیروز که لایحه مجازات قطع درختان ازطرف دولت‌به مجلس شورایملی تقدیم شدآخرین تلاش برای قطع درخت ها قبل از تصویب لایحه آغاز گردید. کسانیکه تصمیم به قطع برخی ازدرختان داشتند دست‌به کار شدند تابعدا مشمول مجازات نشوند !

امروز صبح در خیابان سپه «مقابل بانک سپه » درخت تنومندی قطع گردید که‌خبرنگار عکاس ما جریان قطع آنرا ثبت کرد .اگراین‌اقدام چند ماه دیگر بدون‌رعایت‌ضوابط‌صورت گیرد عامل قطع به سه سال زندان وپرداخت یکصد هزار ریال محکوم‌خواهد شد .

مسابقات دوچرخه سواری کارگران

دو رشته مسابقه دوچرخه سواری بمسافت ۲۰ کیلومتر برای دوچرخه سواری معمولی و ۳۰ کیلو متر برای دوچرخه های کورسی روز جمعه هشتم تیر ماه ساعت ۷ بامداد در جاده شرقی استادیوم‌آریامهر محل‌اجتماع وثبت‌نام دوچرخه‌سواران ساعت ٦ بامداد «ضلع غربی میدان شهیاد»

م‌الف ٦۲۱۸

آ ـ ۲۲۵۷٦ فدراسیون دوچرخه‌سواری ایران

بازگشت وزیر کار از کنفرانس ژنو

شب گذشته امیرقاسم معینی وزیر کار واموراجتماعی ازسفر اروپا به تهران بازگشت و در فرودگاه مورد استقبال آقای قوام صدری وزیر مشاور و شخصیت های مختلف قرار گرفت .

وزیر کار سه هفته قبل درراس هیئتی مرکب‌از نمایندگان‌دولت، کارفرما ، کارگر برای شرکت در پنجاه‌وهشتمین اجلاسیه سازمان بین‌المللی کار به ژنو سفر کرده بود .

در جلسات اجلاس امسال‌آقای صادق عظیمی‌نماینده دولت‌ایران بریاست کمیسیون حداقل سن پذیرش بکار و مهندس غیور بعنوان‌نایب‌رئیس گروه‌کارفرمایان از طرف کلیه کشور های‌شرکت کننده در اجلاسیه انتخاب‌شدند و همچنین سخنان وزیر کار و اموراجتماعی‌موردتوجه کنفرانس قرار گرفت و انعکاس مطلوبی داشت ، او ضمن تشریح بنیاد های کارگری‌ایران موفق گردید تحولات پیروزمندانه اجتماعی ایران را درمعرض دیدوقضاوت ناظرین جهانی بگذارد .

مجله جوانان دوشنبه‌ها منتشر میشود

دنیای ورزش شنبه‌ها منتشر میشود

آگهی تسلیم اظهارنامه مالیاتی

چون آخرین فرصت قبول اظهارنامه مالیاتی درآمد سال ۵۱ پایان تیر ماه۵۲ می‌باشد برای رفاه حال و رعایت حقوق مودیان در استفاده از امتیاز قانونی تسلیم اظهارنامه کلیه حوزه های‌مالیاتی شمیران تا پایان تیر ماه علاوه برساعات اداری پیش از ظهر ها و عصر ها نیز از ساعت ۵ تا ۷٫۳۰ بعد از ظهر آماده دریافت اظهارنامه های مالیاتی و انجام مراجعات‌قانونی مودیان محترم‌شمیرانات میباشند .

پیشکاری دارائی استان مرکز

«آقامهدی‌کله‌پز» فیلمی‌که‌درهفته‌اول‌توانست بداخلاق ترین افراد را دو ساعت بخنداند وشما اگر احتیاج به دو ساعت خنده دارید حتما از فیلم «آقا مهدی کله‌پز» دیدن کنید فیلم «آقا مهدی کله‌پز» باب پسند بچه ها، بزرگها ، خانواده‌هاو تمام آدمهای باسلیقه

آغاز دومین هفته در بهترین گروه سینمائی پایتخت

نیاگارا ـ اروپا ـ میامی ـ الوند ـ کیهان ـ مارلیک

ارانوس وسیلوانا و (سیلورسیتی قلهک)

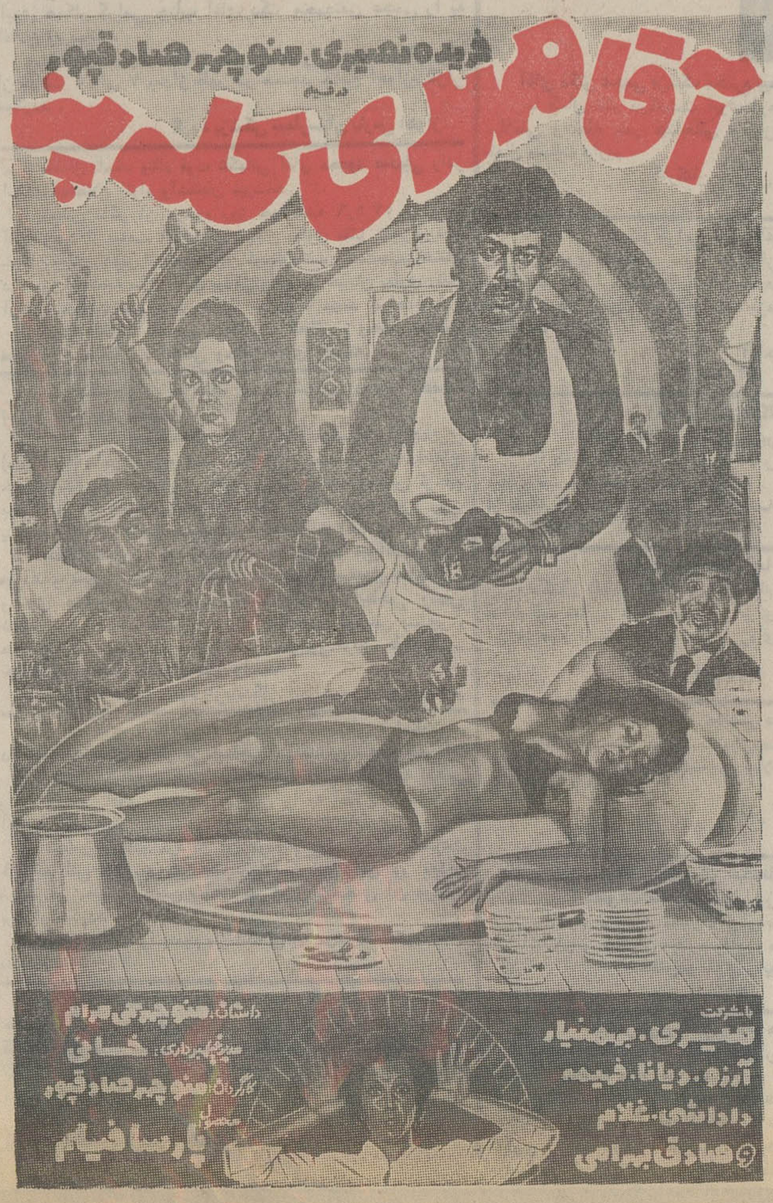

از میان هر۱۰۰ نفرتماشاچی تنها۳ نفر ممکن است‌بتوانند پایان این فیلم خارق‌العاده‌را حدس بزنند !

برنامه آینده فقط

سینما امپایر

هیلی میلز
هایول بنت
در شاهکارشگفت‌آور نویسنده معروف پلیسی آگاتاکریستی

Endless Night
شب بی‌پایان

رنگی ـ با شرکت
بریت اکلند
جرج سندرز
پراسکارسون

از امشب فقط‌در درسینما
مهتاب
چارلز برونسون
در فیلم رنگی
مردی که‌از باران آمد

تالار رودکی

ارکستر سمفونیک تهران
tehran symphony orchestra

رهبر، فرهاد مشکوة

چهارشنبه ۱۳ و پنجشنبه ۱٤ تیر ۸ بعد ازظهر

برنامه :

ایگوراسترووینسکی : سوئیت از پولچینلا
علیرضا مشایخی : گسترش شماره۵
گوستاوماهلر : سنفونی شماره یك

بهای بلیت : ۲۰۰ ـ ۱۵۰ ـ ۱۰۰ و ۵۰ ریال

برای دانشجویان نیم‌بها

آگهی مناقصه

سازمان تربیت بدنی ایران نظافت سه دستگاه ساختمانهای تابعه رااز طریق مناقصه واگذار مینماید . داوطلبان میتوانند برای اطلاع بیشتر و اخذ برگ شرایط و مشخصات همه‌روزه‌تا پایان روز بیست‌و یکم‌تیرماه صبحها باستثنای ایام تعطیل باداره کل تدارکات و خدمات واقع درکاخ ورزش خیابان ورزش مراجعه نمایند .

سازمان تربیت بدنی ایران

کلاسهای انگلیسی

دختران و پسران

دوره کلاس های انگلیسی‌درمحل انجمن دوشیزگان و بانوان از ۱۵ تیر ماه زیرنظر خانم جودی کالیف استاد آمریکائی تشکیل میشود .

ساعت تشکیل این کلاس ها از ۵ بعداز ظهر است و بطور مختلط تشکیل میشود . استفاده از این کلاس‌ها را بعموم علاقمندان توصیه مینمائیم .

محل نام‌نویسی ـ انجمن دوشیزگان و بانوان خیابان بهار ـ نبش نامجو .

برنامه امشب گروه سینمائی

نادر ـ مسعود ـ دنیا
فلور ـ دروازه‌طلائی ـ جی
فیروزه ـ زرین ـ شهرام
فرحناز ـ باغ گلستان

یك‌اثر قشنگ، تماشائی، پرحادثه‌و بی‌رقیب‌از سینمای ایران