با افزایش قیمت نفت ، برای سال آینده

درآمد نفت ایران
۳ میلیارد دلار افزایش مییابد

★ برای نخستین بار بهای نفت را کشورهای صاحب نفت تعیین وابلاغ کردند

۶ کشور خلیج‌فارس بخاطر افزایش قیمت نفت ازشاهنشاه تشکر کردند

★ درآمد کمپانی‌ها از ۱۱۲ سنت به ۴۵ سنت تقلیل یافت

★ روزانه حمل دو میلیون بشکه نفت به سوی اروپا قطع‌شده است

در صفحه ۲۱

دکتر آموزگار

۲۴ صفحه
اطلاعات
پنجشنبه ۲۶ مهرماه ۱۳۵۲ ـ شماره ۱۴۲۳۲ تکشماره ۵ ریال

جنگ‌درجولان همچنان بشدت ادامه دارد و به هر دو طرف تلفات سنگینی وارد می شود . سربازان سوریه با مجاهدت زیاد ازهرگونه پیشروی‌اسرائیل جلوگیری می‌کنند بطوری که افسران اسرائیلی اعلام کردند که دسترسی به دمشق‌غیرممکن است. درعکس یک سربازسوریه که کشته شده در کنار سنگر خود دیده می‌شود .

طرح شوروی برای صلح

کاسیگین محرمانه به قاهره رفت رهبران شوروی وامریکا درتماس دائمی هستند

① آتش‌بس فوری

② تخلیه سرزمین‌های اشغالی

③ تغییرات جزئی درمرزها

④ استقرارقوای‌شوروی، امریکا و اعضای شورای امنیت در مرزها

درصفحات ۲ـ۳ـ۴ـو۶

وظیفه‌عمومی‌اعلام کرد

مشمولان دیپلمه‌ولیسانسیه درآبان بخدمت اعزام میشوند

★مشمولان دیپلمه و فوق دیپلمه فارغ‌التحصیل شهریور ماه ۱۳۵۲ دراردیبهشت بخدمت‌اعزام‌خواهند گردید . در صفحه ٤

سودبازرگانی اتومبیل‌های ۷۳ کاهش می‌یابد

★ میزان تخفیف سود بازرگانی اتومبیلهای مدل ۷۱ به چهل‌درصد افزایش خواهد یافت در صفحه ٤

خاطرات چین

با سلسله مطالبی از شگفتی ها وخواندنی‌های جمهوری خلق چین بقلم سناتور مسعودی از روز شنبه (پس‌فردا) در صفحه ششم شروع میشود .

شهادت‌سرور آزادگان امیرمؤمنان‌علی(ع)

شهادت‌امیر مومنان حضرت علی‌بن‌ابیطالب (ع) سرور آزادگان و شهسوار دلاور اسلام تلخ ترین روز تاریخ را پدیدآورد .

مردی که بخاطر پاسداری فضیلت و معنای داد و عدل نقدجان و هستی خویش را بمگروگان‌گذارده‌بود هنگامی که برآستان معبود سجده میکرد و بردرگاه آن یگانه جهانیان نماز میگزارد و یکباره محو جمال دوست بودباضربه شمشیر زهرآلود «ابن‌ملجم» مزدور دشمنان آزادی در خون مقدس‌خود غلطید .

حضرت علی (ع) ، امام اول شیعیان ومظهرآزادگی

بقیه در صفحه چهارم

فرآورده‌های شرکت شیلات جنوب، ماهی ،میگو، کنسرو همه روزه‌در فروشگاههای شیلات جنوب عرضه‌میشود

درامتثال اوامر ملوکانه صاحبان کالاهای صنعتی وارداتی، نرخ کالاهارا اعلام میدارند

در صفحات ۱۰و۱۱

اطلاعیه بانک‌مرکزی ایران

درروز شنبه بیست وهشتم مهرماه جاری اسناد خزانه سه ماهه با بهره ٦ در صددر سال ، اسناد شش ماهه با بهره ۷ درصد در سال و اسناد یکساله با بهره ۸ در صد درسال از محل اسناد خزانه خریداری‌بانک‌مرکزی ایران (انتشار ۲۱ مهرماه۱۳۵۲) وهمچنین اوراق قرضه دوساله با بهره۹ درصد سه ساله بابهره ۹ونیم درصد، پنجساله‌بابهره ۱۰ درصد وهفت ساله با بهره ۱۰ونیم درصد در سال ازمحل اوراق قرضه خریداری بانک مرکزی ایران (انتشار ۱۷ شهریور ماه ۱۳۵۲) برای فروش عرضه میگردد

(برای اطلاع از نحوه فروش لطفابه‌آگهی مندرج در صفحه ۱۹ مراجعه فرمایند)

پیشگاه مبارك شاهنشاه آریامهر

جان‌نثار و کلیه کارکنان شهرداری شاهرود همصدا باقاطبه اهالی شاهدوست‌این شهرستان‌خبرتوطئه وسوءقصدخائنانه‌بساحت مقدس شاهنشاه آریامهر و علیاحضرت گرامی وولایتعهدعظمی را با ابراز تنفر و انزجار شدیدا محکوم نموده ضمن تقاضای اشد مجازات عاملین توطئه و تسریع در مجازات خائنین بوطن مراتب جانبازی و فداکاری خود را به پیشگاه آن شهریارتاجدار معروض دوام وبقای سلطنت افتخارآفرین شاهنشاه وسلامتی خاندان جلیل پهلوی را از خداوند مسئلت دارم .

چاکر جان‌نثار محمود نوری شهردار شاهرود

قابل توجه کاروانهای حج

بقیه درصفحه نیازمندیها

اطلاعیه سازمان حمل بارشهرستان خرمشهر

در صفحه ٥

اطلاعیه

قابل توجه وارد کنندگان

با ترخیص کالای خود از بندر خرمشهر از افزایش‌مجدد سورشارژ جلوگیری فرمائید .

مقدار عمده کالای موجود در انبار های بندر خرمشهر متعلق به ٤٠ موسسه است .

با توجه باینکه مقدار کالای موجود در انبارهای بندر خرمشهر به دو برابر ظرفیت انبارهای آن افزایش یافته است، از وارد کنندگان محترم تقاضا میشود با ترخیص فوری کالاها از وارد شدن خسارت به کالای خود جلوگیری کنند و مانع افزایش مجدد هزینه حمل و نقل دریائی(سورشارژ) وهمچنین مانع افزایش قیمت‌ها گردند .

سازمان بنادر و کشتیرانی

آگهی استخدام

مخابرات نیروی دریائی شاهنشاهی تعدادی مهندس‌الکترونیک (کسانیکه درطراحی سیستمهای مخابراتی دارای تجربه باشند ارجحیت‌دارند)باحداقل‌حقوق‌ماهیانه ٤٥٠٠ریال‌استخدام‌مینماید داوطلبین میتوانندبادردست داشتن مدارک لازم درساعات‌اداری بجز ایام تعطیل و پنجشنبه‌ها به قسمت مخابرات نیروی دریائی شاهنشاهی‌واقع‌درخیابان‌قدیم شمیران‌چهارراه قصرمراجعه‌نمایند.

IRAN CENTER FOR MANAGEMENT STUDIES INVITES APPLICATIONS FOR THE 1353-1354 M.B.A. PROGRAM

Continued on Page 8

توجه توجه توجه

تازه‌ترین طرحهای چینی در حراج هیس

لاله‌زار نو کایزر ۱ و خیابان‌ایران‌فروشگاه‌شماره۳هیس

اطلاعیه‌مهم

جهت آگاهی عموم کامیونداران ورانندگان

امروز اتاق اصناف تهران طی صدور اطلاعیه‌ای دریافت هرنوع پولی رادر مسیر راهها وسیله مراجع صنفی ممنوع اعلام کرد .

اتاق اصناف یادآور شد که‌حق عضویت کامیونداران‌بایددرمحل اتحادیه و طبق اساسنامه صنفی‌و دربرابر قبض رسید رسمی دریافت گردد .

اتاق اصناف یادآور شد که‌به موجب تصمیمات اتخاذ شده دریافت هرنوع وجهی بوسیله اتحادیه کامیونداران در مسیر راهها ممنوع‌بوده به ماموران و پلیس‌راه با فرستادن‌اطلاعیه‌این امراطلاع داده‌شده‌است‌به‌موجب مقررات اطلاعیه‌ماموران‌ازنصب چادر ودکه درمسیرراهها که به وسیله اتحادیه کامیونداران نصب گردید . جلوگیری بعمل آوردند .

کوتاهترین راه بسوی سعادت و رفاه برای جوانان پسر

بلند آسمان جایگاه من است

تحصیل در دانشکدهٔ افسری خلبانی نیروی هوائی شاهنشاهی

امتیازات:

✿ دریافت : ماهانه تا ۱۵۲۰۰ ریال ضمن تحصیل (در حالیکه کلیه هزینهٔ‌زیست دانشجو بعهده نیروی هوائیست) و بعلاوه ماهانه‌حدود دو برابر مبلغ‌مذکوربعنوان فوق‌العاده در مدت تحصیلات خارج از کشور .

✿ نیل به درجهٔ ستوان دومی باحقوق اولیه ماهانه ۳۶۷۵۰ ریال و در صورت خدمت درخارج از مرکز ماهانه تا ۴۳۷۵۰ ریال .

✿ پیشرفت سریع : درنیل به‌درجات‌بالاترافسری‌وبرخورداری از مزایای خدمتی بیشتر.

✿ شغل پرافتخار خلبانی با ارزش واهمیت فوق العاده در سطح جهانی .

✿ ضمناً افسران خلبان از مزایای بسیاری نظیر: پس انداز تأمین آتیه بانک‌سپه (که برای دوران خدمت ۳۰ ساله، باتوجه به مبلغ پس‌انداز و مبلغ معادل‌آن‌که بلاعوض از بودجه وزارت جنگ اضافه میشود و بهره مربوطه، جمعاً تاحدود سه‌میلیون ریال‌بالغ‌میگردد) ، وام‌مسکن‌بانک‌سپه، خانه های سازمانی واگذاری با استاندارد مناسب ، درمان رایگان خود و خانواده تحت تکفل به وسیله بیمارستانها و درمانگاههای نیروی‌هوائی شاهنشاهی‌وخریداز فروشگاههای ارتشی‌باتخفیف‌قابل ملاحظه‌غیره، بهره‌مند میشونده .

شرح‌د ر صفحه ۹

FORTIS
فورتیس
ساعت سلطنتی

شاورد آموزش تحقیق

سازمان‌مدیریت‌صنعتی
مرکز آموزش

برای کلاسهای زیر که از تاریخ ۹ر۸ر۵۲ شروع خواهدگردید ، ثبت‌نام مینماید

دوره کامل ماشین‌های محاسب الکترونیک سیستم کنترل پروژه ،برنامه ریزی‌خطی، آمار ،بایگانی، مدیریت اسناد، کارگزینی، دوره عمومی مدیریت ،سرپرستی ،حرکت و زمان‌سنجی‌درصنایع، بازاریابی«تحقیق» حسابداری بازرگانی و صنعتی، مدیریت مالی ، سیستم کنترل انبار، حسابرسی .

آدرس : خیابان پهلوی‌ـ‌نبش‌خیابان جام‌جم‌ـ‌مرکز آموزش سازمان مدیریت صنعتی

تلفن : ۸۹۱۰۸۱ و ۸۹۱۰۸۲

ژنرال هرزوك اسرائیلی گفت : اخراج کارشناسان شوروی ازمصر اغفال بود

بزرگترین جنگ تانکها در سینا و جولان

قاهره ـ دمشق ـ تل‌آویو ـ رویتر ـ آسوشیتدپرس
یونایتدپرس ـ خبرگزاری فرانسه

جنگ در جبهه های جولان و سینا بشدت ادامه دارد. مقامات اسرائیلی دیشب گفتند جنگ تانک هادر جولان نه تنها یکی از شدیدترین جنگهای خاورمیانه است بلکه ممکن است این جنگ در تاریخ هم بیسابقه باشد.

رویتر گزارش داده است که مقاومت بیسابقه و غیر منتظره سوریه و سایر نیروهای عربی در جبهه جولان تمام امید های موشه‌دایان رابرباد داده که گفته بود کار ارتش سوریه رادر یک روز میسازد.

در این ضمن فعالیت‌های‌دامنه داری برای اعلام آتش‌بس آغاز شده و آمریکا و شوروی باهم وارد مذاکره شده‌اند تاراهی برای پایان دادن بجنگ بیابند.

جبهه سینا

بزرگترین نبرد زرهپوش‌ها

سخنگوی نظامی مصر دیشب در یک مصاحبه تلویزیونی تاکید کرد واحد کماندو های‌اسرائیلی‌که به ساحل غربی کانال سوئز رخنه کرده بود تارومار شده است.

سخنگوی نظامی مصر خطاب به بینندگان تلویزیون مصر گفت بشما اطمینان میدهم که اثری از واحد کماندوی اسرائیل درساحل غربی‌کانال‌سوئز باقی نمانده‌است. این عده با ۷ تانک ذوحیاتین به آنسوی کانال رخنه کرده بودند ولی سربازان‌مصرآنهارا محاصره کردند در اعلامیه نظامی شماره ٤٥که‌عصر دیروز در قاهره‌انتشار یافت‌گفته شده است که در جریان نبرد های روز چهارشنبه ۲۱ هواپیمای‌اسرائیلی توسط‌آتشبار های‌ضدهوائی و شکاریهای مصر سرنگون گردید.

در اعلامیه اضافه شده است‌که از سحرگاه‌دیروز تاشب هنگام در منطقه مرکزی جبهه نبردهای شدیدی ادامه داشت و به نیرو های زره‌پوش‌و تانک دشمن‌تلفات فوق‌العاده شدیدی وارد شد.

در منطقه جنوب نیروهای ما فشار شدیدی بدشمن وارد کرده وپیروزی‌درخشانی بدست‌آوردند. نیروی هوائی نیز در پیکار های هوائی شدیدی‌با هواپیمای دشمن دست زده و چهار هواپیمای اسرائیلی را سرنگون ساختند. یک هواپیمای مصری نیز در نبرد های هوائی سرنگون شد.

سخنگوی ارتش مصر توضیح داد که از آغاز جنگ رمضان تاکنون ۲٦۹ هواپیمای دشمن سرنگون گردیده است در اینمدت دشمن ٤۹۲ تانک‌خودرا از دست داده است و نیرو هـای ماعده زیادی از سربازان دشمن رااسیر کرده‌اند.

سخنگوی نظامی مصر تاکید کرد که تلفات مصر از یک پنجم تلفات دشمن تجاوز نمی‌کند.

وی گفت که آمریکا برای مقابله باموشکهای سام‌ساخت شوروی بتازگی اسرائیل را با موشك های «شرایك» مجهز کرده است و این موشکها در سوریه مورد استفاده‌قرارگرفته است‌نیرو ه‌ای مصردربسیاری از نقاط بیش از شانزده کیلو‌متردر صحرای سینارخنه کرده و ماموریت هائی را که بعهده آنها واگذار شده بدقت انجام میدهند.

در تل‌آویو یـك سخنگوی نظامی ادعاکرد واحد کماندوئی اسرائیل که به ساحل غربی کانال سوئز رخنه کرده‌همچنان در آنسوی این راه آبی‌بسرمی برند وی حاضر نشد تعداد سربازانی را که در این‌عملیات شرکت دارند فاش کند.

از طرف دیگر دیویدالازار رئیس ستاد ارتش اسرائیل اظهار داشت هنوز حمله عمومی آغاز نشده ولی «وضع ما خوب است»وی گفت‌جنك بزرك‌سینا بزودی آغاز می شود.

موشه دایان‌وزیردفاع‌اسرائیل شخصا در عملیات صحرای‌سینا شرکت دارد و عکس هائی از وی هنگام نبرد زره‌پوش‌ها انتشار یافته است.

الازارادعا کرد که درساحل غربی‌کانال سوئزابتکار عملیات در دست ما است.

ژنرال نارکیس یکی دیگر از فرماندهان اسرائیل گفت وقتی که تعداد نیرو ها و زره‌پوش هائی که در جنك صحرای‌سینا شرکت دارند فاش گردید معلوم خواهد شدکه‌نبردکانال سوئز بزرگترین نبرد زره‌پوش های جهان بوده است.

وی ادعا کردکه کلیه‌حملات متقابل نیرو های مصری دفع گردیده و سرزمینی‌که‌بتصرف مصریها در آمده‌محدودترشده است .وی گفت که در نبرد های روزچهارشنبه ۹۰تایکصد تانك مصری منهدم شده‌است.

از طرف دیگر ژنرال‌هرزوك سخنگوی رسمی ارتش‌اسرائیل طی مقاله‌ای که‌امروز در یك روزنامه‌آلمانی‌انتشار‌یافته‌نوشته است که اقدام مصر باستفاده از موشکهای میان‌بردعلیه‌شهر های‌اسرائیلی سرآغازیك«جنك جهانی» خواهد بود.

وی ادعا کرده است که انگشت شوروی «روی ماشه‌این موشك ها» قرار دارد وبنابر این استفاده از آنها باین معنی است که شوروی تصمیم‌گرفته است بطور مستقیم در جنك شرکت کند.

هرزوك‌ضمن‌اشاره‌به‌اظهارات پرزیدنت سادات درباره‌استفاده از موشکهای «ظافر» اظهار عقیده کرده است که این موشکها هرگزبمرحله عملیات وارد نشده‌اند و منظور رئیس جمهوری مصر استفاده از موشکهائی است که شوروی به ارتش آن کشورتحویل‌داده وبرد این موشکها چهارصدتا پانصد کیلومتر است.

ژنرال هرزوك گفت حالا معلوم شده است روزی که سادات اعلام کرد کارشناسان شوروی را ازمصر اخراج کرده قصدش فریب دادن اسرائیل بوده وگرنه در تمام این مدت شوروی همگونه اسلحه و مهمات و کارشناس دراختیار مصر قرار داده است.

کارشناسان غربی‌ضمن‌اظهار نظر درباره موشکهای الظافرمصر گفتند این موشکها نظیر بمب‌های و ـ۲ آلمانی است که در جنگ دوم‌لندن را درهم میکوبید.

جبهه جولان

جنك حیرت‌آور سوریه

در ارتفاعات جولان نیرو هـای سوریه دیروز دست به عملیات متقابل شدیدی زدند. توپخانه سوریه از بامداد دیروز مراکز تجمع زره‌پوش‌ها و موشکهای اسرائیلی را زیر آتش گرفته‌بود. در اعلامیه‌ای که بعد از ظهر دیروز در دمشق انتشار یافت گفته میشد که دو سکوی متحرك‌موشك و تعداد زیادی از تانکهای دشمن منهدم گردید و نیروهای سوری توانستند یک حمله‌دشمن‌رادرشمال جبهه درهم شکنند. نبرد درتمام مدت روز بین نیروهای طرفین‌ادامه داشت و بیش از چهل تانك‌وچهار آتشبار توپخانه دشمن‌و همچنین یک هلی‌کوپتر نظامی در جریـان نبردها منهدم شد. از طرف دیگر رادیو عمان اعلام داشت که هنگ چهلم زره‌پوش اردن در کنار نیرو های سوریه‌ای و عراقی در نبرد های شمال قنیطره در جولان‌شرکت میکنند.

زیدالرفاعی نخست وزیر و وزیر دفاع اردن‌دریک مصاحبه‌مطبوعاتی اظهار داشت که زره‌پوش هـای اردنی در چندین حمله متقابل علیه اسرائیل شرکت کرده‌اند وتوپخانه اردنی مواضع اسرائیلی‌ها را درهم کوبیده و نه تانك اسرائیلی را منهدم کرده است.

در تل‌اویو یک سخنگوی نظامی ادعا کرد که در نبردهای هوائی دیروز هفت هواپیمای سوریـه سرنگون‌گردیدو شکاریهای‌بمب‌افکن اسرائیل پایگاههای موشکی را در کانال سوئز و هدفهای لاذقیه را در سوریه بمباران کردند.

ژنرال الازار رئیس ستاد ارتش اسرائیل درباره وضع جبهه‌سوریه اظهار داشت که اوضاع درجبهه سوریه «خوب» است.

وی که اکنون در جبهه سینابسر میبرد افزود که حضور من دراینجا این مدعا را ثابت میکند.

رئیس ستاد ارتش‌اسرائیل‌اعتراف کرد که اسرائیلی‌ها اکنون تنهـا میکوشند مواضع خود را درسوریه حفظ کنند و از این‌رو عمده قوای خود را در کانال سوئز بکار نیانداخته‌اند. در اعلامیه‌ای که دیشب در تل‌اویو انتشار یافت ادعا شده است که نیروهای اسرائیلی تاکنون ۸۳۲ سرباز و ۹٦ افسر سوری و مصری را اسیرکرده‌اند.

در اعلامیه اضافه شده است که تاکنون بیش از سیصد هواپیمای سوری و مصری در دو جبهه سرنگون گردیده است.

رویتر در گزارشی پیرامون‌اوضاع جبهه سینا نوشته است پیشروی اسرائیل در جولان براثر مقاومت بیسابقه قوای عرب متوقف شده و در این جبهه تحولی روی نمیدهد با این حال بزرگترین جنگ‌تانکها که شاید در تاریخ بیسابقه باشد در جولان جریان دارد.

افسران اسرائیلی میگویندمقاومت ارتش سوریه درمقابل حملات‌مداوم نیروی اسرائیل بیسابقه‌وحیرت‌آور است بطوریکه هرگز هیچ‌اسرائیلی تصور آن را هم نمیتوانست داشته باشد.

اکنون هواپیماهای اسرائیل که تمام امید موشه‌دایان به آن بسته شده بود دیگر نمیتوانند دمشق را بمباران کنند زیرا شبکه موشکی سوریه چنان فعال است که بهیچ هواپیمای اسرائیلی مهلت فعالیت و بمباران نمیدهد.

امریکاروزانه ۸۰۰تن اسلحه به‌اسرائیل میرساند

واشنگتن ـ یونایتدپرس ـ خبرگزاری فرانسه ـ مقامات امریکائی گفتند که از هنگام تاسیس پل هوائی بین پایگاه های امریکا و اسرائیل تاکنون ۸۰۰ تن اسلحه و مهمات به اسرائیل ارسال شده و از این پس‌ نیز روزانه بین ۷۰۰تا۸۰۰ تن اسلحه به اسرائیل فرستاده میشود این‌مقامات گفتندامریکا آنقدر به اسرائیل اسلحه‌مدرن میدهد تا بمیزان سلاح هائی‌که شوروی به اعراب داده برسد.

مقامات امریکا معتقدند کـه شوروی ظرف چند روز جنگ ۵۵۰۰ تن اسلحه به اعـراب رسانده است.

محافل رسمی آمریکا تاکیـد کردند که برای جبران تلفاتی که‌درجریان نبرد های‌خاورمیانه به نیروی هوائی اسرائیل وارد شده است تعدادی شکاریهای فانتوم اف ٤ به‌تل‌اویو فرستاده شده است.

تاکنون مقامات آمریکائی به ایجاد یک پل هوائی بین‌آمریکا و اسرائیل اکتفاء کرده ماهیت سلاح هائی را که از این راه باسرائیل فرستاده میشود فاش نمی‌کردند.

مقامات وزارت دفاع آمریکا دیشب‌اظهار داشتند که تعدادی هواپیمای فانتوم و شکاریهای مافوق صوت تکامل یافته بـه اسرائیل تحویل داده است. معذلک مقامات پنتاگون حاضر نشدند بگویند که خلبانـان هواپیما هائی که باسرائیـل تحویل داده شده چه کسانی بوده‌اند و از چه راهی ایـن هواپیماها بسوی اسرائیل‌پرواز کرده‌اند.

از طرف دیگر محافل رسمی آمریکا تاکید می‌کنندکه‌هزاران نفر ازمشاوران و تکنیسین‌های شوروی هم‌اکنون در سوریـه بسر می‌برند . تنها خانواده‌این مشاوران با استفاده از پـل هوائی که پس از جنگ بین شوروی و سوریه ایجاد شده به کشور خود بازگشته‌اند .اما هنوزمعلوم نیست پس‌ازاخراج کارشناسان شوروی از مصر در سال گذشته اکنون در این کشور مشاوران نظامی شوروی وجود دارند یا خیر.

از طرفدیگر «فری‌فریدهایم» سخنگوی وزارت دفاع امریکا اظهار داشت که ایالات متحده همچنان ناوگان ششم خودرا در مدیترانه شرقی تقویت می‌کند.

در محافل نظامی واشنگتـن گفته‌میشود که در آینده‌نزدیک چند کشتی جنگی دیگر بـرای پشتیبانی لجستیکی از ناوگان ششم بمدیترانه شرقی فرستاده خواهد شد.

ناوگان ششم‌آمریکادرمدیترانه شرقی اکنون از چهل تا پنجاه کشتی تشکیل میشود .شوروی ها نیز طی چهل و هشت‌ساعت اخیر به تقویت ناوگان خود در مدیترانه ادامه میدهندتاکنون تعدادکشتی های جنگی ناوگان شوروی در مدیترانه به هفتاد واحدرسیده است که‌هرگز تاکنون سابقه نداشته که شوروی این همه کشتی جنگی در مدیترانه مستقر سازد.

گزارشهای‌رسیده از استانبول حاکی است که دیروز پنج ناوجنگی‌شوروی از تنگه‌بسفور گذشته و بسوی مدیترانه‌حرکت کردند.

خبرگزاری اناتولی گزارش داده است که این پنج ناو از چهار کشتی مخصوص پیاده کردن‌به شماره های ٤٤٤،٤۳۱ ٤۳۰، ٤۲۵ و یک کشتی‌دیگری بشماره «۱۳۹۰» تشکیل میشد. همچنین یک کشتی باری‌بزرگ شوروی‌نیز دیروز پس‌ازگذشتن از بغاز بسفور وارد مدیترانه شد.

موزائیک ماشینی ناهید
محصول آخرین تکنیک سیمانکاری در ایران
تلفن ٦۲۱۰۵۲-٦۲۱۰۵۳

اخبار خارجی

ملك حسین : اسرائیل باید بین صلح و مناطق اشغالی یکی را انتخاب کند

عمان ـ یونایتدپرس ـ ملك حسین پادشاه اردن اعلام کرد که اکنون اسرائیل‌ممکن‌است در وضعی قرار گرفته باشدکه برای کنار آمدن با اعراب و برقرار کردن یـك صلح شرافتمندانه با آنها آمادگی داشته باشد.

ملك حسین دراولین‌کنفرانس مطبوعاتی که از هنگام شروع جنك جاری خاورمیانه تشکیل داده است اسرائیل و اعراب‌را تواما مخاطب قرارداد.

وی گفت که امیدوار است دولت اسرائیل پیش از آنکه کاراز کار بگذرد و خیلی دیر شود برای کنار آمدن بااعراب تصمیم بگیرد و در این کار کوتاهی نکند.

پادشاه اردن گفت من در گذشته بار ها گوشزد کرده‌ام که صلح‌رانمی توان برمواضع نظامی در میدان های جنك و برروی تپه ها ویا در امتداد رودخانه ها و ارتفاعات طبیعی بدست آورد و آن را در این مواضع تضمین کرد. امنیت یك کشور ویك ملت هنگامی تضمین می شود که مردم آمادگی‌داشته باشندبایکدیگر در صلح‌و آرامش زندگی‌کنند و این صلح مبتنی بر راه‌حل های عادلانه وشرافتمندانه‌باشد.

ملك حسین اسرائیل رامتهم کرد‌که نقش خودرادرجستجوی یك راه حل صلح‌آمیز برای بحران خاورمیانه ایفا نکرده است و مسئولیت وقتی که در این منطقه تلف شده است ناگزیر متوجه گستاخی‌سماجت و آشتی ناپذیری وسیاست‌بی ثمر اسرائیل می شود.

ملك حسین گفت اسرائیل باید بین صلح‌و مناطق اشغالی یکی را انتخاب کند .پادشاه اردن تاکید کرد که اردن هرگز برای رسیدن به صلح از حقوق‌خود در اورشلیم ، از سرزمین های از دست‌رفته‌خود وسایر حقوق‌حقه‌خویش‌صرفنظر نخواهد کرد. ملك حسین گفت که سربازان‌اردن‌اکنون در جبهه جولان مشغول جنك‌و انجام وظیفه هستند.

۱۰۷ فقره عملیات چریکهای عرب علیه اسرائیل

الجزیره ـ خبرگزاری فرانسه ـ از هنگام شروع جنگ جـاری خاورمیانه تاکنون چریک هـای فلسطینی ۱۰۷ فقره عملیات جنگی علیه نیروها و تاسیسات استراتژیک اسرائیل در داخل خاک این‌کشور و در اراضی‌اشغال شده‌کشورهای عرب انجام داده‌اند.

خبرگزاری فلسطینی وفا که این گزارش را انتشار داده نوشته است که عملیات ضد اسرائیلی چریکهای فلسطین از روز شنبه هفته گذشته تاکنون بطور عمده در مناطق غزه ـ ساحل غربی رود اردن ـ شمال و مرکز فلسطین و جنوب لبنان انجام گرفته است.

خبرگزاری وفا اضافه کرده است که سرعتو چالاکی حرکات‌چریکها ایمان و اعتقاد آنان به خصلت‌ملی مبارزانشان و ضربات بیشماری که در اعماق قلمرو اشغالی دشمن‌وارد میکنند رسالت اصلی چریک های فلسطینی در اوضاع حاضر است.

در مورد کمکهای نظامی امریکا به اسرائیل

وزرای خارجه عرب به‌نیکسون اخطار کردند

پرزیدنت نیکسون دیشب باوزرای خارجه ٤ کشورعرب ملاقات کرد و سپس اظهار داشت در مورد چگونگی رسیدن بـه صلـح در خاورمیانه با آنها اختلاف نظـر دارد . در عکس از چپ براست بوتفلیقه وزیر خارجه الجزایر ، صباح الصباح وزیر خارجـه‌کویت، عمرسقاف وزیر خارجه عربستان سعودی ، نیکسون‌رئیس جمهوری‌آمریکا ، کی‌سینجر وزیر خارجه آمریکا و احمد طیبی بن هیمه وزیر خارجـه مـراکش‌در ملاقات دیشب در کاخ سفید دیده میشوند .
عکس رادیوئی اطلاعات

واشنگتن‌ـ خبرگزاری فرانسه‌ـ وزیران امور خارجه چهار کشور عربی عربستـان سعودی، الجزایر، کویت و مراکش دیشب درکاخ سفید واشنگتن با پرزیدنت نیکسون ملاقات کرده‌در مورد نتایج کمک‌های‌نظامی ایالات متحده باسرائیل بشدت بوی اخطار کردند.

چهار دیپلمات‌عربی‌در ساعت شش و نیم بعداز ظهر (بوقت تهران) در دفتر کار رئیس جمهوری آمریکا حضور یافتند. هنری کی‌سینجروزیر امور خارجه،جوزف سیسکو معاون‌وزارت امور خارجه آمریکا در مسائل مربوط به خاورمیانه نیز دراین مذاکرات شرکت داشتند.

وزیر امورخارجه عربستان سعودی در طرف راست پرزیدنت‌نیکسون بود و ظاهرا سخنگوی هیئت‌دیپلماتهای عرب بود. برای مدت کوتاهی به خبرنگاران عکاس اجازه داده شد که از این جلسه عکس برداری کنند. وزیر امور خارجه عربستان سعودی چندین صفحه یادداشت که به عربی نوشته شده بود و یک بسته حاوی پیام‌خصوصی ملک‌فیصل رادر دست داشت.

قبل از تشکیل جلسه درواشنگتن گفته میشدکه چهاروزیر خارجه‌تنهادرباره مسئله نفت‌بارئیس‌جمهوری آمریکا مذاکره‌نخواهند کرد بلکه‌آنها میخواهند در باره تلاش های ایالات متحده برای پایان دادن به جنگ کنونی خاورمیانه‌آگاه‌شوند.بااینحال دیدار وزیران خارجه چهار کشورعربی با تشکیل جلسه فوق‌العاده کشور های عربی صادر کننده نفت در کویت همزمان بود.

مذاکرات رئیس‌جمهوری‌آمریکا بادیپلمات های عربی ۵۰ دقیقه طول کشید و پس از آن نیکسون در یک مصاحبه مطبوعاتی‌در محوطه کاخ سفید اظهار داشت که آمریکا بانظر اعراب در باره حل و فصل عادلانـه مسئله موافق است ولی نظریات دوطرف در باره رسیدن باین مقصود متفاوت‌است. عمر سقاف که ریاست هیئت نمایندگی‌اعراب را بعهده داشت بنوبه خود گفت اطمینان دارد مردی که توانسته است به جنگ ویتنام پایان‌دهدمیتواندبه‌آسانی نقش‌موثری برای حل و فصل اختلافات خاورمیانه‌ایفاء کند.

سپس باردیگر نیکسون رشته سخن را بدست گرفت و گفت مذاکراتی که او در باره «کلیه جنبه‌های اوضاع» خاورمیانه انجام داده بسیار خوب بود. وی افزود که به فرستادگان کشور های عربی‌یادآور شده‌است که ایالات متحده طی چهار سال گذشته باابتکار های زیادی برای صلح خاورمیانه ، گرایش به جمهوری خلق‌چین، توسعه روابط با اتحاد جماهیر شوروی وپایان دادن به جنگ ویت نام انجام داده است.

در حال حاضر هدف اصلی و فوری‌حل وفصل عادلانه و مسالمت‌آمیز اختلافـات خاورمیانه است ولی ممکن است در باره راههای رسیدن باین هدف اختلافاتی‌وجود داشته باشد. نیکسون گفت پس از ویتنام نوبت صلح خاورمیانه است.

در این هنگام سقاف وزیر امورخارجه عربستان سعودی گفت نه تنها از جانب چهار کشور عربی بلکه بنام هیجده کشور عربی که اقدام مارا تایید می کنند سخن‌می گوید. وزیرامور خارجه عربستان سعودی حاضر نشد بگوید که آیا استفاده از سلاح نفت بوسیله‌کشورهای عربی تولید کنندهدر مذاکرات آنها بانیکسون مورد بررسی‌قرار گرفته است یاخیر.

نیکسون که برای مدت کوتاهی همراه وزیران امور خارجه چهار کشور عربی‌به سئوالات خبرنگاران پاسخ میداد چندین‌بار تاکید کرد که اختلافات خاورمیانه باید از راههای مسالمت‌آمیز،عادلانه و شرافتمندانه حل‌و فصل شود.

هنری کی‌سینجر وزیر امور خـارجه آمریکاکه‌قبل ازملاقات وزیران‌امور خارجه چهارکشورعربی‌بانیکسون‌مدت ٤٥ دقیقه‌باآن ها مذاکره کرده بود قرار است گفتگو های خودرا باآنها در وزارت امور خارجـه آمریکا دنبال کند.

سقاف و همراهانش دیشب برای‌شرکت در جلسات مجمع عمومی سازمان ملل‌متحد واشنگتن را بسوی نیویورک ترک‌کردند.

هواپیماهای الجزایر به جبهه فرستاده شدند

مسکو ـ آسوشیتدپرس ـ در شوروی دیشب اعلام شدکه‌الجزایر تعداد نامعلومی ازهواپیماهای خود را که ازجنگنده‌های ساخت‌شوروی است به جبهه جنگ خاورمیانـه فرستاده است . تلویزیون دولتی مسکو که این خبر را پخش کرد از اشاره‌به جزئیات‌مطلب‌خودداری کرد.

گلدامایر نخست‌وزیر اسرائیل دو روز قبل اعلام کرده بود که مصر و سوریه و عراق که اکنون بـا اسرائیل درگیر هستند در حدود ۱۰۲۵ فروند هواپیمای جنگی و بمب‌افکن دراختیار دارند . وی در سخنان خود به شرکت میگ‌های الجزایری در جنگ بـا اسرائیل اشاره نکرده بود.

کارشناسان مسائل خاورمیانه در مسکو عقیده دارند که ارسال هواپیماهای جنگی الجزایر به‌جنگ اسرائیل یکی از نتایج مستقیم دیدار ۱۲ ساعته‌ای است که‌روز یکشنبه گذشته بوسیله هـواری بومدین رئیس جمهور الجزایر از شوروی انجام شده است.

بومدین پس از بازگشت ازمسکو با رهبران مصر و سوریه تلفنی تماس گرفت و نتایج مذاکرات خود را در مسکو به اطلاع آنهارساند. ضمنا وی دیروز به سادات و حافظ اسد اطلاع داد که کلیه‌قوای مسلح الجزایر دراختیار آنهـا است.

ابابان : اسرائیل آتش‌بس رامی‌پذیرد بشرط آنکه امنیت آن بخطر نیافتد

سازمان ملل متحد ـ خبرگزاری فرانسه ـ ابابان وزیر امورخارجه اسرائیل در یک مصاحبه‌مطبوعاتی گفت ما هر لحظه‌برای‌قبول‌آتش‌بس آماده‌ایم بشرط آنکه امنیت ما به خطر نیافتد . وی گفت اسرائیـل بخاطر صلح امتیازاتی میدهد و دربرابر اعلام آتش‌بس اعـراب آتش‌بس متقابل اعلام خواهدکرد.

ابابان گفت ملت اسرائیل یقین دارد که هدف مصر از حمله بـه اسرائیل آنطور که دولت قاهـره وانمود میکند بازگردانیدن سرزمین هائی که از سال ۱۹٦۷ دراختیار اسرائیل قرار گرفته نیست بلکـه نابودی کشور اسرائیل است. برای آنکه اسرائیل به گفته‌های دولتهای عربی که تاکید میکنند هدفشان انهدام اسرائیل نیست باور کند آنها باید آمادگی خود را بـرای مذاکره با ما اعلام دارند.

ابابان در پاسخ سئوالی درباره شرایط یک آتش‌بس گفت تنهـا پیشنهاد برای برقراری آتش‌بس پیشنهادی بود که آمریکا چندروز قبل به شورای امنیت داد و درآن پیشنهاد شده‌بود که طرفین‌متخاصم به خطوطقبل‌از ششم اکتبربازگردند و اسرائیل این پیشنهاد را پذیرفت ما اکنون حاضریم هرگونه‌پیشنهادی را جز پیشنهاد پرزیدنت ساداتکه غیرقابل قبول است مورد بـررسی قرار دهیم .

وزیر امور خارجه اسرائیل‌نظریه ۹ دولت عضو بازار مشترک‌اروپا را دائر براینکه بلافاصله پس از آشتی باید مذاکراتی برای‌برقراری صلح پایدار انجام شود تایید کرد.

ابابان ضمن بحث از اوضاع نظامی گفت پیروزی سابق اسرائیل در سال ۱۹٦۷نبایددر جنگ‌کنونی معیار عمل قرار گیرد زیرا ایـن پیروزی یک پدیده خارق‌العاده بود.

و نخستین پیروزی مصر و سوریه در یک حمله غیر منتظره نباید به عنوان یک پیروزی نظامی دائمـی تلقی شود و این شور و هیجانی که اکنون کشورهای‌عربی‌رافراگرفته ممکن است برای انها خطرناک باشد.

کارخانجات مهندس سیروس ارجمند

با ۲۷ سال سابقه کار

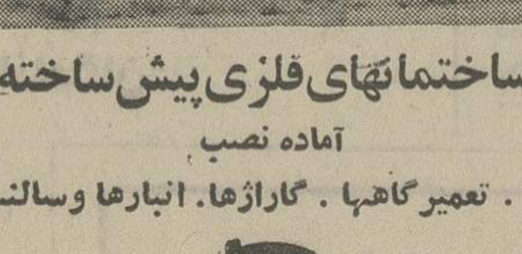

ساختمانهای فلزی پیش ساخته
آماده نصب
برای کارخانه‌ها . تعمیرگاهها . گاراژها. انبارها وسالنهای سرپوشیده

تهران ـ تهران پارس تلفن اداره فروش ۷۸۱٦۸٤ مخزن سازی ۷۸۷۸۹ تلفنخانه ۷۸۸۲۰ ۷۸۱۵٦۱

سرمقاله

جنگ شرافتمندانه و صلح منصفانه

انورالسادات رئیس جمهوری مصر، در نطق اخیرخود اعلام کردکه« ما آماده‌ایم تاآتش‌بس و متارکه جنك‌را براساس خروج بلافاصله اسرائیل از تمام زمین‌هایی‌که در جنك‌ژوئن ۱۹٦۷ اشغال کرده‌است قبول‌کنیم و تمام قطعنامه های شورای امنیت سازمان ملل را به مرحله اجرا درآوریم».

با این سخنان ، رئیس‌جمهوری مصر راه‌حل شرافتمندانه‌یی برای پایان دادن به‌جنك و اعلام آتش‌بس ارائه میکند و نشان میدهد که مصر وسایردول عرب مطلقا بقصد توسعه طلبی وارد جنك نشده‌اند و هدفی راجز آنچه در قطعنامه های شورای‌امنیت قید شده‌است تعقیب نمیکنند. پس دوباره برمیگردیم به این حقیقت‌که اگر سازمان ملل متحد میتوانست نقش موثری در تامین عدالت و تضمین حدود و حقوق ملل و تحکیم اساس‌صلح ایفاء کند، دنیا اینطور به‌آتش و خون کشیده نمیشد. ولی وقتی سازمان ملل متحد تااین حد ناتوان است‌که نمیتواند سر سوزنی درجریان وقایع بین‌المللی منشاء اثر واقع شود، برای کشورهای‌جهان چاره‌یی نمیماند بجز آنکه خودشان در حفظ حقوق‌و دفاع از منافع خود بکوشند.

مصر و دیگر کشورهای عرب ، شش سال به‌انتظارنشستند تاشاید سازمان ملل متحد و قدرتهای بزرك دنیابتوانند اسرائیل رابه قبول قطعنامه های شورای امنیت وبازگشت به مرزهای‌قبل از جنك ۱۹٦۷ وادارکنند، ولی‌کمترین قرینه‌یی‌که نشان دهد اسرائیل حاضر است نیرو های خودرا از اراضی تصرف شده در جنك شش روزه فرابخواند ، پیدانشد . این ایام چندین بار از طرف اسرائیل عنوان‌شده است‌که درست‌وقتی موجبات‌مذاکره بین اعراب واسرائیل پیداشده بود، اعراب دست به حمله‌زدند و اسرائیل را غافلگیر کردند. اما محافل حاکمه اسرائیل بهتر از هرکس میدانندکه این ادعا تاچه حد بی‌اساس است . چون بفرض‌آنکه تمامی موجبات برای شروع مذاکرات بین اعراب و اسرائیل فراهم میشد و ازآن بالاتر،کاربه آنجا میرسید که طرفین دریك کنفرانس صلح روبروی همدیگر بنشینند ، باز مسلما اسرائیل حاضر نمیبود درباره بازگشت به مرز های قبل از جنك ، حتی وارد مذاکره شود. اینرا اسرائیل به‌توالی وتکرار اعلام‌کرده‌بودکه‌تحت هیچ‌شرایطی به‌مرزهای اول ژوئن ۱۹٦۷ بازنخواهد گشت .بعلاوه ولو سخنگویان اسرائیل هم چنین‌چیزی نمی‌گفتند ، طرز عمل اسرائیل و دخل‌و تصرف های آن دولت‌در اراضی اشغالی به‌وضوح نشان میداد‌که اسرائیل خیال بازگشت به مرزهای گذشته را ندارد.

طی این شش‌سال حکومت اسرائیل چون از موضع قدرت و با اتکاء به‌ماشین عظیم جنگی و استحکامات نظامی خود در سرزمین‌های اشغال شده سخن میگفت ، هرگز حقوق کشور های عرب‌راجدی نمیگرفت و نوعی قلدرمآبی در پیش گرفته بود که همان‌سبب شد حمایت افکار عمومی جهانیان را از دست‌بدهد واعراب رابرآن داردکه اختلافات خودشانرا فراموش کرده ، مساعی خودرا یکجا صرف تجهیز نیرو های خود کنندو آماده شوند تابرای اولین‌بار دماغ دشمن را‌به‌خاك بمالند.

دوهفته جنك ، علی‌رغم همه تلفات و خساراتی‌که به بار آورده ، در هرحال غرور زخمدار شده اعراب را اعاده‌کرده و موجب شده است تا از قید سرشکستگی و خفتی که سالهای متمادی براثر شکست های متوالی از اسرائیل متحمل آن‌بودند، برهند . آنها در چنین شرایطی بی‌آنکه سودا های ماجراجویانه در دماغ‌خود بپروانند وحتی اندیشه انتقامجوئی در سرداشته باشند ، یك اساس عقلائی دنیاپسند و شرافتمندانه برای خاتمه جنك و شروع مذاکرات صلح در چهارچوب اصول و ترتیبات سازمان ملل متحد پیشنهاد میکنند. ایالات متحده بایدبعنوان یکی از قدرتهای بزرك و مسئول جهان ، اسرائیل را متوجه سازدکه این عالیترین فرصت برای رسیدن‌به یك صلح مطمئن و پایدار و نه فقط بنفع اسرائیل و اعراب، که به مصلحت تمام دنیاست .

امریکا و همه جهان باید بخاطر این پیشنهاد های منصفانه، پرزیدنت سادات راستایش و تایید‌کنند.

تفسیر سیاسی

تلاش صلح و سلاح نفت

تصمیم کشور های عربی به تقلیل تولید نفت و تلاش‌دامنه‌دار برای اعلام آتش‌بس دو تحول مهم است که احتمالا می تواند به جنگ خاورمینه خاتمه دهد و صلح عادلانه‌ای را جایگزین آن سازد. اعراب سرانجام نفت خودرا بعنوان حربه‌ای در جنگ‌بااسرائیل وارد میدان کرده‌اند اما تصمیمی که در این زمینه از طرف دولتهای عرب گرفته شده احتیاط‌آمیز و به شیوه‌ای است که هنوز هم درها رابروی‌مجاهدات‌و همکاریهای دیپلماتیک‌برای‌پایان دادن‌به‌جنگ‌جاری خاورمیانه بازمیگذارد.ازناچیز بودن‌نسبی‌میزان کاهش تولیدات نفتی کشورهای عرب در مرحله مقدماتی آن و مضافا از نحوه رفتار نمایندگان سیاسی کشورهای عرب که دیروز با ریچارد نیکسون رئیس جمهور آمریکا ملاقات کردند میتوان نتیجه گرفت که کشور های عرب تولیدکننده نفت بیش‌از آنکه در پی معارضه و ستیزجوئی باشند.ـ به همکاری و ابراز ملایمت علاقه بیشتری دارند.

صرفنظر از هراندازه خطری که ممکن است بر عوارض درگیری های نفتی اعراب با آمریکا و سایر ممالک باختری (هم برای کشور های تولید کننده و هم کشورهای مصرف کننده) متصور باشد ـ وظیفه فوری تری که این روز ها توجه سیاستمداران را بخودجلب کرده جلوگیری از خطر گسترش یافتن ذامنه جنگ خاورمیانه‌است آن‌ها میکوشند تااجازه ندهند که این جنگ به یک درگیری رویاروی بین آمریکا و شوروی منجر شود. در این مورد بجاست یادآوری شود که گزارشهایی که دایما از جبهه های جنگ خاورمیانه بـه واشنگتن میرسد و مخصوصا خبرهایی که در صحرای سینا دریافت می شود خطرناک و نگران‌کننده است.

تسریع ارسال سلاحها و تجهیزات جنگی از طرف آمریکا و شوروی برای اسرائیل و کشورهای عرب و تمرکز عظیم ناوگان های جنگی دو کشور در مدیترانه هر روز بیشتر از روز پیش خطر درگیر شدن ابر قدرتهای شرق و غرب رادر خاورمیانه افزایش میدهد.

بااینحال شواهدی در مسکو بدست آمده است که نشان می دهد سرانجام شوروی و آمریکا به خطری که در خاور میانه‌کمین کرده متوجه شده‌اند.

در مسکو وواشنگتن به یک اندازه کوشش میشود تادو کشور بزرگ از جروبحث کردن بر سر مسائل خاورمیانه بایکدیگر پرهیز کنند. گزارشهایی که از مسکو و واشنگتن میرسد حاکی است که‌آمریکا و شوروی هردو درتلاشند تانه‌تنها موجبات برقراری‌فوری آتش بس رامیان اعراب و اسرائیل فراهم کنند بلکه سعی دارندچنان صلح و آرامشی دراین منطقه برقرار سازند که بتواند دایمی وپایدار باشدناظران سیاسی به تلاش‌هائی که در جهت پایان دادن بجنگ واعلام آتش‌بس صورت‌میگیردباعلاقه تمام مینگرندو به‌آن امید فراوان دوخته‌اند.

دیپلماتهای عرب معتقدند اکنون که روشن شده است اسرائیل شکست خورده است و برای حفظ موجودیت ارتش خود ناچار است از آمریکا اسلحه و مهمات و داوطلب بپذیرد فرصت مناسبی بوجود آمده تا سرزمین های اشغالی را تخلیه کند وراه را بـرای صلح پایدار هموار سازد.

طرح شوروی برای صلح گرچه ممکن است فورا موردقبول قرار نگیرد ولی نشانه آنست که تلاش در زمینه پایان دادن بجنگ باشدت ادامه دارد اگر اسرائیل به حقایق گردن بگذارد و مناطق اشغالی را تخلیه کند صلح پایداری که همه مردم جهان آرزوی‌آن را دارند برقرار خواهد شد.

سفر محرمانه کاسیگین به‌قاهره

مسکو- آسوشیتدپرس -در مسکو و قاهره دیروز شایعات فراوان اما تایید نشده‌ای بگوش میرسید دایر براینکه آلکسی کاسیگین نخست‌وزیر شوروی برای انجام ماموریتی مربوطبه جنك جاری خاورمیانه راه‌قاهره را درپیش گرفته‌است.

طبق گزارش یك سخنگوی دانمارکی در مسکو روز گذشته به «آنکریورگن‌سن»نخست‌وزیر دانمارك که از شوروی دیدن میکند اطلاع‌داده شده است‌که کاسیگین در میهمانی شام رسمی که‌به افتخار نخست وزیر دانمارك در کاخ کرملین برپا خواهدشد شرکت نخواهد‌کرد.

این شایعات در مسکو مورد تایید قرار نگرفته و مقامات وزارت خارجه شوروی نیز تاکید کرده‌اند که از برنامه مسافرت کاسیگین به مصر خبر ندارند.

در تمام ساعات روزگذشته بشدت شایع‌بود کـه کاسیگین وارد قاهره‌شده است‌دراین روز یك دوجین از اتومبیل هایی‌که نمره سیاسی داشتند در برابر سفارت شوروی در قاهره مشاهده شدند.

نفت اعراب بعنوان یك سلاح سیاسی مورد استفاده قرار گرفت

اعراب هر ماه ۵ درصد از تولید نفت خود کم میکنند

کویت ـ یونایتدپرس ـ سرانجام نفت بعنوان یک سلاح سیاسی وارد جنگ خاورمیانه شد و یازده کشور عرب‌تولید کننده نفت دیشب اعلام کردند که تا وقتی اسرائیل اراضی اشغال شده اعراب را تخلیه نکند و حقوق غصب شده ملت فلسطین اعاده نگردد یازده کشور مذکور از ماه جاری در هرماه ۵ درصد از تولیدات نفتی خودرا خواهند کاست در صورت لزوم اینکار را تا هنگامیکه تولیدات نفت اعراب بکلی متوقف شود ادامه خواهند داد.

سخنگوی سازمان کشور های عرب تولید کننده نفت (اوپک) که یازده کشور مذکور درآن عضویت دارند تصمیم‌تقلیل تولیدات نفت عرب را در پایان‌کنفرانس یک روزه‌ای که در کویت تشکیل شده بود اعلام کرد. در این کنفرانس راه های استفاده از نفت بعنوان یکی از حربه های اعراب در جنگ با اسرائیل مورد بحث قرار گرفت.

سخنگوی مذکور گفت که ۵ درصد کاهشی که قرار است هرماه در میزان استخراج نفت کشور های عرب‌حاصل شود برماخذ میزان تولید ماه قبل ازآن مورد محاسبه قرار خواهد گرفت.

هدف اعراب از در پیش گرفتن این روش مجازات کردن و درفشار گذاشتن آمریکا و سایر کشورهایی است که به اسرائیل کمک میکنند.

آمریکا در حال حاضر از راه هوا برای اسرائیل اسلحه و تجهیزات‌جنگی ارسال میکند.

طی بیانیه‌ای که در پایان کنفرانس نفتی یک روزه اعراب درکویت انتشار یافته اعلام شده است که با کشورهایی که با اعراب روابط دوستانه دارند به شیوه دیگری رفتار خواهد شد که به آنها اجازه خواهد داد تا سهم خود را از نفت صادراتی اعراب در سطح موجود حفظ کنند.

اعاده حقوق ملت فلسطین که یکی از هدفهای تقلیل تدریجی تولیدات نفتی اعراب توصیف شده است به این معنی استکه تقریبا به ۲ میلیون آواره‌فلسطینی که در ۱۹۴۸ همزمان با ایجاد کشور اسرائیل از این سرزمین رانده وآواره شده‌اند به زادگاه خود یعنی اسرائیل باز گردانده شوند.

در تصمیم مربوط به تقلیل تدریجی تولیدات نفتی کشور های عرب ابوظبی ـ الجزایر ـ بحرین ـ دوبی ـ مصر ـ کویت ـ عراق ـ لیبی ـ قطر ـ عربستان سعودی و سوریه سهیم هستند.

تشکیل کنفرانس نفتی دیروز اعراب هفته گذشته بعد از درگیر شدن جنگ جاری‌خاورمیانه از طرف کویت‌پیشنهاد شده بود.

استفاده از نفت اعراب بعنوان یک حربه در مبارزه با اسرائیل از مدتها قبل بوسیله مصر و برخی‌دیگر از کشور های مهم عرب درخواست شده بود ولی تصمیمی که دیروز در کویت گرفته شده در نوع خود تاکنون بیسابقه است.

این تصمیم هنگامی گرفته شده که آمریکا بیش از پیش از کمبود انرژی وفرآورده های نفتی رنج میبرد و رهبران و کارشناسان آمریکایی از مدتها قبل اخطار کرده‌اند که این کشور در برابر یک بحران انرژی قرار گرفته است.

مطبوعات قاهره و سایر کشور های عرب استدلال کرده‌اند که اعراب با فرستادن‌نفت خود به آمریکا این کشور را یاری میدهند تا بوسیله صنایع خود برای اسرائیل اسلحه و مهمات تولید کنند.

در حال حاضر نفت اعراب تنهاشش درصد واردات نفتی آمریکا را تامین میکند ولی تمام کارشناسان پیشگویی میکنند که‌وابستگی آمریکا به نفت‌کشور های عرب ظرف چند سال آینده به میزان قابل ملاحظه‌ای افزایش خواهد یافت.

کارشناسان نفتی در غرب پیشگویی میکنند که چون محدودیتی که اعراب تصمیم به عملی‌کردن آن گرفته‌اندمتوجه تولید نفت است بنابراین انتظار نمیرود که تاثیر آن برمیزان صدور و عرضه نفت اعراب در بازارهای جهانی تا قبل از چند هفته دیگر قابل احساس باشد.

در بیانیه یازده کشور عرب تولید کننده نفت تاکید شده است که اگر اسرائیل ظرف ۲۰ ماه آینده یعنی تا تا اول مه ۱۹۷۵ اراضی اشغال شده اعراب را تخلیه نکند و حقوق ملت فلسطین در این مدت استیفا نگردد تا آن تاریخ تولید نفت در کشور های عرب بکلی متوقف خواهد شد.

در مقدمه بیانیه یازده کشور گفته شده که اسرائیل با پشتیبانی آمریکا برای کشور های اروپایی مشکلات اقتصادی بزرگی‌بوجود آورده وازجمله بسته شدن‌تحمیلی کانال سوئز وبمباران تلمبه‌خانه های نفتی سوریه در ساحل دریای مدیترانه به کشور های اروپایی لطمه وارد کرده است.

وزرای نفت کشورهای عربی درجلسه دیشب خود در کویت . دراین جلسه تصمیم گرفته شد از میزان‌تولید نفت اعراب هر ماهه ۵ درصد کاسته شود . عکس رادیوئی اطلاعات

یك سناتور امریکائی به اعراب اخطار کرد

نفت در امریکا جیره‌بندی میشود

واشنگتن ـ رویتر ـ سناتور دمکرات هنری جکسون رئیس کمیته امور داخلی سنای آمریکا دیروز اعلام کرد که در نظر دارد لایحه‌ای برای جیره‌بندی کردن اضطراری نفت و سوخت در این کشور به منظور مقابله باتهدیدهای نفتی اعراب‌به کنگره پیشنهاد کند.

سناتور جکسون گفت که در لایحه پیشنهادی وی علاوه برجیره‌بندی کردن توزیع سوخت و فرآورده‌های نفتی تدابیری در مورد افزایش‌تولیدات داخلی نفت در آمریکا پیش‌بینی شده استکه‌اجازه خواهد داد تا در هر روز ۳ میلیون و ۳۰۰ هزار بشکه نفت بیشتر از میزان موجود عرضه‌فرآورده های نفتی در اختیار آمریکائیان گذاشته شود واین مقدار نفت کاملا به‌آسانی جای ۱٫۲۰۰۰۰۰ بشکه نفتی را که آمریکا در هر روز از کشورهای عرب وارد میکند خواهد گرفت.

در طرح پیشنهادی سناتور جکسون اجرای یک سلسله مقررات اجباری از قبیل محدود کردن حداکثر سرعت اتومبیل‌های سواری به۸۰ کیلومتر ویاکمتر ازآن در ساعت وبذل کمکهای بیشتر از طرف دولت برای بهبود بشکه حمل ونقل عمومی‌و غیره نیز توصیه شده است.

تصویب لایحه پیشنهادی‌جکسون متضمن آن خواهد بودکه کارخانه‌های مصرف‌کننده نفت‌سوخت خود را در صورت امکان به ذغال سنگ تبدیل‌کنند واز میزان پرواز هواپیماهای مسافربری نیز کاسته شود.

اجرای این مقررات مضافا اجازه خواهدداد که محدودیتهای مربوط به رعایت سلامت محیط زیست گشایشی پدید آید واز جمله به کامیون‌های سنگین اجازه داده شود که بار بیشتری حمل کنند وراه‌های کوتاه‌تری درپیش گیرند تادر میزان‌مصرف سوخت آنها صرفه‌جویی شود.

سناتور جکسون ضمنا تقاضا کرده است که ذخیره ۱۱۰۰ میلیون بشکه‌ای نفت و سوخت‌متعلق به نیروی‌دریایی‌آمریکا برای‌مصارف بخش‌خصوصی نیز قابل استفاده باشد.

در این مورد ادوارد هربرت رئیس متنفذکمیته نیروهای مسلح مجلس نمایندگان آمریکا دیروز بلافاصله بسناتور جکسون جواب داد که باهرنوع استفاده خصوصی از ذخایر نفت و سوخت نیروی دریایی آمریکا در کالیفرنیا مخالف است.

سناتور جکسون خطاب به کشورهای عرب تولید کننده نفت اخطار کرد که نفت شمشیر دودمی است که میتواند علیه اعراب نیز بهمان اندازه که به‌سود آنها بکار میرود مورد استفاده قرار گیرد.وی خاطرنشان کرد که بعنوان مثال اعراب نیز بگندم آمریکا و بسیاری دیگراز کالاهای صادراتی این کشور احتیاج دارند و بنابراین نباید خود رابی‌نیاز از آمریکا تصور کنند.

سناتور جکسون اضافه کرد که با اینحال‌وی طرفدار اقدامات انتقامی آمریکا علیه اعراب نظیر قطع صدور مازاد گندم آمریکا به کشورهای‌عربی نیست.

خبرنگار انگلیسی درجولان کشته‌شد

تل‌آویو ـ «تومالین» خبرنگار نشریه هفتگی سندی تایمزچاپ لندن روزگذشته در جریان‌نبرد های جولان‌بقتل‌رسیداین دومین خبرنگار جنگی‌است‌که از آغاز نبرد اعراب و اسرائیل به قتل رسیده است.

«رافی اونگر» خبرنگاررادیو تلویزیون اسرائیل سه روز قبل در جبهه سینا کشته‌شد. همه‌روزه دو یاسه‌اتومبیل‌نظامی خبرنگاران جنگی را از تل‌اویو بسوی جبهه سوریه می برد برخی دیگر از خبرنگاران با وسائلی که خود در اختیاردارند رهسپار میدان نبرد میشوند. آنها کوشش می‌کنند که از صحنه های نبردعکس ها و گزارشهای جالبی تهیه کنند ولی جان آنها همیشه‌درمعرض خطر است.

مقایسه لازم نیست
تلویزیون وماشین لباسشوئی
وستینگهاوس
رقیب ندارد

Westinghouse
وستینگهاوس با تکنیک برتر آمریکائی

گروه‌شرکتهای تولیدی ووارداتی ماشین‌آلات راه‌سازی وساختمانی
ارکان ماشین . ونته
ماشین رول . رولر
خیابان آیزنهاور ـ مقابل دانشگاه آریامهر شماره ۶۲۸ و ۶۴۶
تلفن : ۹۵۹۰۷۸ ـ ۹۶۲۴۵۹ ـ ۹۵۲۸۹۹ ـ ۹۵۹۰۰۲ ـ ۹۵۸۵۵۵

دماگ (آلمان) DEMAG
فینیشر آسفالت ـ غلطك لاستیکی ـ غلطك‌ویبره

نماینده‌انحصاری : شرکت‌ارکان ماشین

بخاطر بسپارید
نیویکو

رادیوضبط‌کاست نیویکو
آفریننده شادیها
نیویکو NIVICO

برای هرنوع اتومبیل
روکش کار
مرکزپخش : تلفن ۳۰۴۲۵۰

حقیقت

حقیقت این است که ۱۵۰ هزار تومان اسکناس بیشترین مبلغی است که آبان ماه امسال، همراه با یك مرسدس بنز ۷۳ یکجا ، به برنده خوشبخت داده میشود.
جایزه
آبان‌ماه امسال
اعانه ملی
مرسدس بنز باضافه ۱۵۰ هزارتومان اسکناس
بلیط مخصوص آبانماه منتشرشد

سخن
مجله‌ادبیات و دانش و هنرامروز
شماره ۱۱و۱۲ دوره ۲۲منتشر شد.
آ ـ ۵۴۱۹۴

ماسیمو

گروه نوازندگان وخوانندگان ایتالیائی همه‌شب در ساپرکلاب طاووس در هتل آریاشراتون
لطفا برای رزرو جا با تلفن ۶۸۳۰۲۱ (داخلی ۳۲۹) تماس بگیرید
آریاشراتون هتل
Arya-Sheraton Hotel, Tehran.Iran
A WORLDWIDE SERVICE OF ITT

دنیای ورزش را شنبه بخوانید

Vape پشه‌کش برقی
ویپ

اختر ماشین
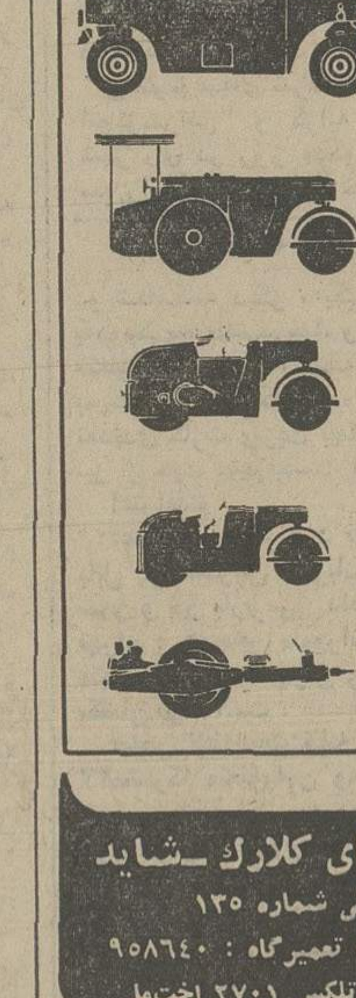
غلطك لاستیکی پنوماتیك
از ۷ تن الی ۲۸ تن
غلطك سه‌چرخ استاتیك
از ۶ تن الی ۱۴ تن
غلطك تاندم استاتیك
از ۷ تن الی ۱۳ تن
غلطك ویبران خودرو
از ۵٫۵ تن الی ۱۱ تن
غلطك ویبران کشنده
از ۴ تن الی ۱۲ تن
نماینده انحصاری غلطك های کلارك ـ شاید
تهران : خیابان خردمند شمالی شماره ۱۳۵
تلفن دفتر : ۸۲۴۸۹۹ ـ ۸۳۶۴۵۳ تعمیرگاه : ۹۵۸۶۴۰
نشانی تلگرافی : اختر ماشین ـ تلکس ۲۷۰۱ اختما

شرکت تراک راه
سازنده ونماینده انواع ماشین آلات ساختمانی وراه سازی
دمپر، سرندویبران، نوارنقاله، فیدر ماسه خشک‌کن، بتونیر، سنگ شکن
تخت طاووس چهار راه فرح تلفن ۸۴۴۰۸۰ ـ ۸۴۸۰۶۰
صندوق پستی ۱۵۸۵ـ۱۱ تلگرافی تراکراه کمپ

بەپیروی‌از منویات عالیه شاهنشاه آریامهر
در اجرای مفاد اطلاعیه دولت به‌استحضارعموم میرساند که بهای بهترین نوار های پرشده ترانه‌های‌روز ایرانی و برنامه گلها و نوارهای مذهبی روی نوار کاست آگفا با (لیبل)
از ۱۵۰ ریال به ۱۳۵ ریال تقلیل یافت
سعدی جنوبی کوچه بهار شماره ۵۵ تلفن ۳۱۶۵۰۵

کاغذدیواری صددرصدقابل‌شستشو
Shandy شاندی فلتکو
نمایندگی انحصاری: شرکت فلتکو. میدان ولیعهد جنب‌درسی شماره ۷ ـ ۶۲۷۷۸۲ ـ ۶۲۳۱۴۶

تبریکات

جناب سرهنگ اولیائی
ارتقاء درجه آنجناب را صمیمانه تبریک میگوئیم .
مسیبی ـ امینی

جناب آقای نجفیان
با نهایت خوشوقتی انتصاب شایسته جنابعالی رابه‌سمت معاونت دبیر کل سازمان امور اداری و استخدامی کشور تبریک عرض میکند .
بقائی‌و بانو

جناب آقای دکتر سید محمد طباطبائی معاون محترم وزارت بهداری
انتصاب شایسته آن استاد محترم را از صمیم قلب تبریک گفته موفقیت‌روز افزون شما را خواهانم .
آبادان ـ دکتر حشمت‌اله لامع

جناب سرگرد ایرج داودی
ارتقاء درجه جنابعالی را صمیمانه تبریک میگویم .
مهندس سید ضیاءالدین دهقان

جناب آقای پرفسور پویان وزیر محترم بهداری
انتصاب جناب آقای دکتر طباطبائی رابسمت معاونت وزارت بهداری و همچنین جناب آقای دکتر محمد رضامعتمدی را به سرپرستی اداره کل امور دارو که در جامعه پزشکی کشورحسن اثر بخشیده است به جنابعالی تبریک عرض‌مینمایم.
دکتر فلسفی

جناب سرگرد جمشیدی
ترفیع درجه آنجناب را تبریک عرض نموده سلامت و موفقیت شما را آرزومندیم .
دکتر فریدون دلاوری ـ حبیب یعقوبنیا

جناب آقای پروفسور پویان وزیر محترم بهداری
انتخاب شایسته جناب آقای دکتر سید محمد طباطبائی را که از پزشکان‌مجرب و مورد احترام و اعتماد قاطبه پزشکان است بعنوان معاونت وزارت بهداری به آن جناب تبریک‌می‌گویم.
دکتر جان پناه

استاد ارجمند جناب آقای دکتر طباطبائی
انتخاب شایسته آن جناب را بسمت معاونت وزارت‌بهداری صمیمانه تبریک گفته موفقیت جناب عالی را در سمت جدید از درگاه خداوند مسئلت دارم .
دکتر احمد مولوی

جناب آقای محمد نجفیان
انتصاب شایسته شما را بسمت معاونت دبیر کل سازمان امور اداری‌و استخدامی کشور تبریک گفته موفقیت جنابعالی در راه خدمت بشاهنشاه و ملت ایران از خدای بزرگ‌مسئلت داریم .
عامری ـ مشگین خط

شماره ۱۱۵۸۰ تاریخ ۵۲٫۷٫۱۲

شهرداری قم
آگهی مناقصه

شهرداری قم باستناد بند ۱۴ از تصویبنامه مورخ۵۲٫۶٫۱۷ انجمن شهر که طی شماره ۲۲۰۳۲ ـ ۵۲٫۷٫۷ بتائید مقام استانداری استان مرکزی رسیده است عملیات مربوط‌به جدول سازی . خاکبرداری . زیر سازی . آسفالت . مرمت‌وروکش آسفالت خیابان ها و کوچه های شهر را که پس‌از عقد قرارداد از طرف شهرداری باتعیین مدت کاربه‌پیمانکار ابلاغ خواهدشد طبق نقشه و مشخصات‌وواحدبهای دفتر مهندسی استان مرکزی با شرایط زیر از طریق مناقصه واگذار مینماید.

۱ـ مبلغ کل کار دوازده میلیون‌وپانصد هزار ریال میباشد.

۲ـ پیشنهاد دهندگان باید گواهی صلاحیت‌فنی از دفتر مهندسی استان مرکزی اخذ نمایند.

۳ـ پیشنهاددهندگان پس از دریافت برگ صلاحیت از دفتر مهندسی استان مرکزی باید مبلغ دو هزار ریال بحساب ۸۱۰۵ شهرداری در بانك ملی شعبه قم واریز وبا ارائه فیش آن مشخصات و واحد بهاء و شرایط عمومی مورد مناقصه را از دفتر شهرداری دریافت دارند.

۴ـ پیشنهاد دهندگان بایدمقررات منع مداخله کارمندان‌دولت در مناقصه را رعایت نمایند.

۵ـ پیشنهاد دهندگان بایستی معادل ۵درصد بهای کل‌کار را بعنوان سپرده بحساب ۸۱۰۴ شهرداری در بانك ملی‌ایران شعبه قم واریز و یا معادل آن اسناد خزانه یا ضمانت‌نامه‌بانکی ضمیمه پیشنهاد خود نمایند.

۶ـ حداکثر مدت انجام کار در تاریخ انعقاد مبادله قرارداد به مقاطعه‌کار ابلاغ خواهد شد و دوره تضمین حسن انجام کار از تاریخ تحویل موقت یکسال میباشد.

۷ـ پیشنهاد دهندگان بایستی پیشنهاد خودرا در دو پاکت سربسته و لاکو مهر شده الف و ب که روی پاکات‌عبارت‌مربوط بمناقصه آسفالت خیابانها و کوچه های قم نوشته شده باشد تا ساعت ۱۰ صبح روز ۵۲٫۹٫۳ بدفتر شهرداری تسلیم و رسید دریافت دارند.

پاکت الف محتوی برگ صلاحیت‌فنی از دفتر مهندسی استان مرکزی . فیش بانکی یا اسناد خزانه یا ضمانت‌نامه بانکی و نقشه و مشخصات وواحد بهاء و شرایط عمومی و پاکت ب محتوی برگ پیشنهاد پیمانکار خواهد بود . که باید بطور خوانا و بدون خط خوردگی نوشته و بمهر و امضاء شرکت رسیده باشد.

چنانچه محتویات پاکت الف ناقص باشد از باز کردن پاکت ب خودداری خواهد شد.

۸ـ پیشنهادات واصله در ساعت ۱۲روز ۵۲٫۹٫۴ در کمیسیون عالی معاملات شهرداری باز و قرائت خواهد شد حضورپیشنهاددهندگان در کمیسیون مناقصه آزاد خواهد بود.

۹ـ به پیشنهادات فاقد سپرده واسناد و مدارك مورد لزوم و مبهم و مخدوش و مشروط و همچنین پیشنهاداتی که پس از موعد مقرر برسد ترتیب اثر داده نخواهد شد.

۱۰ـ شهرداری در رد یك‌یاکلیه پیشنهادات مختارخواهدبود.

۱۱ـ پرداخت مالیات و عوارض‌و هزینه چاپ آگهی وسایر هزینه های قانونی کلا بعهده برنده مناقصه خواهد بود.

۱۲ سپرده نفرات اول و دوم و سوم تا انعقاد قرارداد با برنده مناقصه مسترد نخواهد شد . هریك از نفرات اول ودوم وسوم پس از ابلاغ قانونی حداکثر تا هفت روز چنانچه حاضر بعقد قرارداد نگردند سپرده آنان به‌ترتیب بنفع شهرداری ضبط خواهد شد.

۱۳ـ شهرداری مجاز است ۲۵ درصد مبلغ قرارداد را کسر یا اضافه نماید.

۱۴ـ در موقع عقد قرارداد برنده مناقصه برای تضمین‌حسن انجام‌کارمکلف است معادل ده‌درصد کل‌کار را اسناد خزانه‌یا ضمانتنامه‌بانکی یا وجه نقد بشهرداری بسپارد که تا تحویل قطعی نزد شهرداری خواهد بود.

۱۵ـ سایر اطلاعات و جزئیات مربوط‌به معامله‌در اسناد مناقصه مندرج است.ضمنا محل شروع‌وکار مورد پیمان بنابه مقتضیات وقت از طرف شهرداری به پیمانکار ابلاغ خواهد شد و پیمانکار مکلف باجرای دستورات شهرداری خواهد بود.

۱۶ـ پرداخت بهاء کارهای انجام شده طبق آئین‌نامه مالی شهرداریها و در مقابل ارائه صورت‌وضعیتهائی خواهد بود که بتائید مهندس ناظر دفتر مهندسی استان مرکزی رسیده‌باشد.

۱۷ـ نظارت فنی در حسن انجام کار بعهده دفتر مهندسی استان مرکزی خواهد بود.

حسین قاسمی نژاد شهردارقم
آ ـ ۵۰۹۵۸ ۱ـ۲

آگهی تغییرات شرکت‌سهامی خاص داروئی دام ثبت شده بشماره ۱۰۹۳۲

طبق صورتجلسه مورخ ۵۲٫۳٫۳۱ مجمع عمومی عادی و فوق‌العاده تغییرات زیر در شرکت مذکور بعمل آمد ۱ـ ترازنامه و حساب سود وزیان سال ۵۱ شرکت تصویب‌شد ۲ـ روزنامه اطلاعات جهت درج آگهی‌های شرکت تصویب شد ۳ـ آقایان‌حاج محمد توکلی‌پور ـ اکبر کدخدائی الیادرانی و ایرج توکلی هدایت‌پور بسمت اعضاء اصلی هیئت‌مدیره و خانم بالا سلامت شریف بسمت عضو علی‌البدل هیئت مدیره برای مدت دو سال انتخاب شدند ۴ـ آقای محمد باقر نیک‌خواه بسمت بازرس اصلی و آقای دکتر محمد مهدی صالحی بسمت بازرس علی‌البدل‌برای‌مدت یکسال انتخاب‌شدند ۵ـ سرمایه شرکت از مبلغ پانزده میلیون ریال بمبلغ بیست میلیون و دویست و پنجاه هزار ریال افزایش یافت ۶ـ ارزش هر سهم از یکصد هزار ریال‌بمبلغ یکصد وسی و پنجهزار ریال افزایش یافت ۷ ـ باستناد صورتجلسه مورخ ۵۲٫۵٫۳۱ هیئت مدیره ماده ۶ اساسنامه بشرح زیر اصلاح گردید ماده۶ اساسنامه سرمایه شرکت مبلغ بیست میلیون و دویست و پنجاه هزار ریال منقسم به ۱۵۰ سهم یکصد وسی و پنج هزار ریالی با نام تمام پرداخت می‌باشد ۸ـ باستناد صورتجلسه مورخ ۵۱٫۵٫۱۵ هیئت مدیره مرکز شرکت از نشانی سابق به تهران خیابان امیرآباد جنوبی بالای چهارراه نصرت شماره ۲۵۴ انتقال یافت وماده ۴ اساسنامه بشرح فوق اصلاح گردید ۹ـ آقای‌حاج‌محمد توکلی‌پور بسمت رئیس هیئت مدیره و آقای ایرج‌توکلی‌هدایت پور بسمت نایب رئیس هیئت مدیره و آقای اکبر کدخدائی الیادرانی بسمت مدیر عامل‌شرکت‌انتخاب شدند و حق امضاء کلیه اسناد و تعهدات و قراردادها و چکها و سفته‌ها و بروات وبالاخص کلیه‌اسناد تعهدآور‌باآقای اکبرکدخدائی الیادرانی مدیر عامل و آقای حاج محمد توکلی‌پور رئیس هیئت مدیره متفقا با مهر شرکت خواهد بود مکاتبات اداری‌رامدیر عامل بتنهائی امضاء مینمایند امضاء ذیل ثبت دفاتر در تاریخ ۵۲٫۷٫۱۷ تکمیل شد. م‌الف ۱۳۱۲۳

رئیس اداره ثبت شرکتها و مالکیت صنعتی ـ حمید جمشیدی

آ ـ ۵۴۴۵۴

دانشگاه تهران برای فراهم آوردن تسهیل بیشتر برای دانشجویان و دانشگاهها و موسسات آموزشی کشور در خرید کتابهای دانشگاهی تخفیف های زیر را برای خریداران سلسله انتشارات دانشگاه تهران قائل شده‌است

دانشگاهها و موسسات آموزشی عالی و شرکتهای تعاونی دانشجویان ۲۵٪ تخفیف

کتب درسی دانشجویان دانشگاه تهران با معرفی‌نامه کتبی از دانشکده مربوط ۵۰٪ تخفیف

کتب غیر درسی دانشجویان دانشگاه تهران با ارائه کارت دانشجوئی به فروشگاههای کتاب دانشگاه تهران ۲۰٪ تخفیف

محل فروش انتشارات دانشگاه تهران
فروشگاه شماره ۱ خیابان شاهرضا . خیابان ۲۱آذر پشت ساختمان سازمان مرکزی دانشگاه
فروشگاه شماره ۲ خیابان شاهرضا . بین میدان فردوسی و لاله‌زارنو ، جنب کوچه آذرنوش
نشانی مکاتبه : امیرآباد شمالی . موسسه انتشارات و چاپ
م الف ۱۲۴۲۸

اخبار، رویدادها، شایعات و گفتگوها در

بازار سیاست

آتش‌بس هفته آینده ؟

از اشارات ناظران سیاسی تهران چنین برمی آید که بایستی به برقراری آتش‌بس عادلانه‌ای در خاورمیانه در اواسط هفته آینده امیدوار بود.

ناظران تهران در ابراز این امیدواری، جزئیات عواملی را که حصول یک آتش‌بس عادلانه را اطمینان میدهد تشریح نمی کنند، اما ازآنجائی که تهران در جریان دقیق آخرین تحولات جنگ قرار دارد، این اشارات را باید جدی گرفت.

تهران از نخستین روز وقوع جنگ جاری مخالف آن‌بود و ناظران امور این چنین ابراز عقیده کردند که سرنوشت این جنگ هرچه باشد حل نهائی مشکل را ارمغان نخواهد بود.

بهمین دلیل تهران دیروز از پیشنهاد آتش‌بس مشروط پرزیدنت سادات که سیاست های او همواره مورد احترام و پشتیبانی تهران بوده حمایت کرد. سادات که در عالی ترین ساعات پیروزی مصر در جنگ، با مردم مصر و جهانیان سخن می گفت، بطور ضمنی مذاکرات باتل‌آویو را پذیرفت و برقراری آتش‌بس را منوط به یک شرط «خروج کامل قوای‌اسرائیل ازاراضی اشغالی» که حامیان اسرائیل نیز آنرا پذیرفته‌اند نمود. از گزارش هائی که به منابع سیاسی‌تهران‌میرسد چنین برمی‌آید که باکوشش هائی که اینک درپشت پرده بعمل می آید، نظریات قاهره و تل‌آویو محتملا ظرف چند روز آینده به یکدیگر نزدیک و منجر به برقراری یک آتش‌بس عادلانه خواهد شد.

هویدا شنبه بازمیگردد

امیرعباس هویدانخست وزیرکه‌در التزام‌علیاحضرت شهبانو اینک در پاریس بسر میبرد بنظر میرسد که روز شنبه آینده به تهران بازخواهد گشت. ره‌آورد او از این سفر نتایج مذاکرات و توافق هائی است که وی طی چند روز اخیر و طی ۲۴ ساعت آینده بارهبران فرانسه داشته‌وخواهد داشت. مهمترین موضوع‌مورد توجه هویدا دربازگشت به تهران رسیدگی به اقدامات دولت درزمینه مبارزه با گرانی و افزایش قیمت‌ها است وگفته‌میشود تا بازگشت وی، کارتدوین لایحه مجازات کیفر گرانفروشان نیز به اتمام خواهد رسید.

نخست وزیر رومانی‌از جمله میهمانان هویدا است که‌قراراست بزودی از تهران رسما دیدن کند و شخص نخست وزیر نیز ماه آینده سفر هائی به خارج از جمله مجارستان درپیش دارد.

جنگ همچنان حکومت میکند

اخبارمربوط به‌چهارمین‌جنگ اعرابو اسرائیل برای دوهفته متوالی حکومت خودرا بر مباحث سیاسی و دیپلماتیک و همچنین گفتگو های مردم کوچه‌و بازار ادامه داد و مطبوعات تهران همچنان تیتر های درشت‌صفحات اول خود را به گزارش های مربوط به جنگ اختصاص دادند. مطالب مطبوعات تهران دست‌چین متعادلی از اخبار منتشره بوسیله منابع اسرائیلی واعراب بدان‌صورت که خبرگزاری های بین‌المللی آنرا گزارش میدهند بشمار میرود. خبرگزاری های بین‌المللی بخصوص چهار خبرگزاری بزرگ غرب نیز هریک براساس برداشت های نمایندگان خود از تل‌آویو قاهره و سوریه و دیگرپایتخت های منطقه بخصوص بیروت گزارش مفصلی ازماوقع حوادث جنگ مخابره می کنند.وتفسیر های آنان براساس مقایسه همین گزارش ها است. ناظران امور اطلاعاتی و مطبوعاتی معتقدند که درجریان جنگ جاری برخلاف جنگ ژوئن ۶۷ کشور های عربی با «روابط عمومی» مجهزتری از نقطه نظر انعکاس اخبار جنگ و پیروزی های نظامی خود پابه‌میدان گذاشته‌اند، تاحدی‌که علیرغم کوشش های بعضی از مطبوعات و رادیو های غرب در حمایت از اسرائیل، اخبار پیروزی های اعراب همچنان بر صفحات اول مطبوعات نقش بسته است.

راه‌بسته بی‌بی‌سی‌درخاورمیانه

تحریم بنگاه سخن‌پراکنی بریتانیا «بی‌بی‌سی»بوسیله کشور های عربی و اسلامی بتدریج جنبه جدی‌تری بخود میگیرد وازهم‌اکنون میتوان دریافت که در اجلاسیه آینده کنفرانس وزیران خارجه اسلامی موضوع تعطیل دفاتر بی‌بی‌سی مطرح و تصویب گردد. پیش‌از ایران که اخیراً تصمیم جدی به قطع روابط با بی‌بی‌سی گرفت بسیاری ازکشورها ازجمله کشور های عربی‌که‌از گذشته های‌دور، دل‌خونی از گزارش های‌مغرضانه «بی‌بی‌سی» در وارونه جلوه‌دادن حقایق داشته و دارند، بطور جسته و گریخته تحریم «بی‌بی‌سی» را درمد نظر داشتند. جنگ جاری خاورمیانه و کوشش بی‌بی‌سی در دستکم جلوه دادن پیروزی های اعراب با هدف های تضعیف‌روحیه سربازان مصر و سوریه در جبهه های جنگ و جلوگیری ازتصمیم دیگر کشور های عربی به اعزام نیرو به‌جبهه های مصر و سوریه مقامات کشور های عربی را برآن داشته که در پایان‌این جنگ‌حساب خودرا با«بی‌بی‌سی» تصفیه کنند.

بنابه گزارش هائی، قاهره و دمشق تاکنون باتقاضا به صدور اجازه به نمایندگان بی‌بی‌سی برای عزیمت به جبهه های جنگ موافقت نکرده‌اند. دلیل مخالفت این بوده که مقامات دو کشور معتقدند ازآنجائی که نمایندگان بی‌بی‌سی با افکارشکل گرفته‌ای به سفر های ماجراجویانه اقدام می کنند، بنابراین بود و نبود آنان در جبهه‌تاثیری در نتیجه‌گیری های آنان نسبت به واقعیات ندارد.

مبادله زمین میان ایران وچین

دولت جمهوری خلق چین در قبال ده هزار متر زمین که دولت ایران برای احداث سفارت چین درتهران به آن دولت هدیه کرده است، متقابلا ده هزار متر زمین در یکی از نقاط پکن به دولت ایران هدیه نمود. زمین اهدائی ایران ظاهرا از اراضی عباس‌آباد که قسمتی از آن به منطقه دیپلماتیک اختصاص یافته است خواهد بود. که با احتساب حداقل متری یک هزار تومان‌ارزش معاملاتی آن ده میلیون تومـــان است. تعیین ارزش معاملاتی زمین اهدائی پکن به دولت ایران برای تاسیس سفارت از آنجائیکه در چین بساط معاملات خرید و فروش زمین وجود ندارد مقدور نیست !

مسافران ایرانی شوخ طبعی که به چین مسافرت مکنند اغلب خاطره بورس بازان زمین در ایران را، هنگام عبور از خیابان های وسیع پکن که در دو طرف آن زمین‌های بکر و دست نخورده‌ای وجود دارد، زنده میکنند و میگویند جای بورس بازان خالی است‌که بیایند و ببینند که چه زمینهائی در آنجا افتاده است: دونبش، سه نبش بلکه هم چهار نبش !

مشمولان دیپلمه ولیسانسیه در آبان بخدمت اعزام میشوند

امروز اداره وظیفه عمومی طی اعلامیه‌ای تاریخ و نحوه اعزام مشمولان دیپلمه، فوق دیپلمه، لیسانسیه و بالاتر را اعلام کرد.

متن اعلامیه وظیفه عمومی باین شرح است :

«اعلامیه اداره وظیفه‌عمومی» در باره اعزام مشمولان‌دیپلمه‌ـ فوق دیپلمه‌ـ لیسانسیه و بالاتر در آبانماه ۱۳۵۲

۱ـ تاریخ و محل ثبت‌نام مشمولان دیپلمه و فوق دیپلمه (کمتر از لیسانس) در سراسر کشور :

الف‌ـ از کلیه مشمولانی که از گروهانهای تابعه منـــاطق ژاندارمری سرتاسر کشور (به استثنای حوزه های تابعه‌سازمان وظیفه عمومی تهران) دفترچه آماده بخدمت دریافت داشته‌اند در روز های سه‌شنبه یکم و چهارشنبه دوم و پنجشنبه‌سوم آبانماه ۵۲ در مرکز منـــاطــق ژاندارمری مربوطه‌ثبت‌نام‌خواهد شد.

محل ثبت نام

بـ‌ـ از کلیه مشمولانی که از حوزه‌های تابعه سازمان وظیفه عمومی تهران دفترچه آمـاده بخدمت دریافت داشته‌اند در سالن ورزشی‌شاهپور غلامرضا پهلوی واقع در خیابان مولوی باغ فردوس خیابان مادر بشرح زیر ثبت‌نام میگردد :

(۱) مشمولان متولد ۱۳۱۲ تا پایان ۱۳۳۰ روز سه‌شنبه‌یکم آبانماه ۱۳۵۲

(۲) مشمولان متولد ۱۳۳۱ و ۱۳۳۲ روز چهارشنبه دوم‌آبان ماه ۱۳۵۲

(۳) مشمولان متولد ۱۳۳۳ و همچنین کلیه مشمولان دیپلمه و فوق دیپلمه مقیم خارج از کشور که از نمایندگی هـــای سیاسی دولت شاهنشاهی‌دفترچه آماده بخدمت دریافت کرده‌اند روز پنجشنبه سوم آبـان ماه ۱۳۵۲

تبصره ۱ـ از ثبت‌نام و اعزام مشمولان دیپلمه و فوق دیپلمه فارغ‌التحصیل شهریورماه ۱۳۵۲ اکیدا خودداری می‌گردداینگونه مشمولان در اردیبهشت مـــاه ۱۳۵۳ اعزام می‌گردند.

تبصره ۲ـ از ثبت‌نام و اعزام بخدمت مشمولان متولد ۱۳۳۴ اعم از فارغ‌التحصیل خرداد و شهریور ماه سال جاری در مراسم اعزام آبانماه سال۱۳۵۲ اکیدا خودداری و در صورت سالم‌و قادر بخدمت بو دن‌دفترچه آماده بخدمت آنان بهتاریخ‌اول آبان ماه سال ۱۳۵۳ صادر می گردد.

۲ـ تاریخ و محل ثبت نام مشمولان لیسانسیه و بـــالاتر سراسر کشور :

از کلیه مشمولان لیسانسیه و بالاتر بعد از اعزام اردیبهشت ماه۱۳۵۲ دفترچه‌آماده بخدمت گروهانهای مناطق ژاندارمری سرتاسر کشور ویا حوزه‌های وظیفه عمومی‌تهران و یانمایندگی های‌دولت شاهنشاهی درخارج از کشور دریافت داشته‌اند از ساعت ۷ صبح روزهای زیر در تهران سالن ورزشی شاهپور غلامرضا پهلوی واقع در خیابان مولوی بـاغ فردوس خیابـان مادرـ ثبت‌نام خواهد شد :

الف ـ کلیه مشمولان‌لیسانسیه وبالاتر « غیر از مشمولان‌گروه پزشکی» که آموزش‌نظامی‌حین تحصیل را طی نموده‌اند روز دوشنبه هفتم آبانماه ۱۳۵۲

بـ کلیه مشمولان لیسانسیه وبالاتر «غیر از مشمولان‌گروه پزشکی»که آموزش نظامی‌حین تحصیل را طی ننموده‌اند روز شنبه هشتم آبانماه ۱۳۵۲

پـ کلیه مشمولان گروه پزشکی اعم از آموزش نظامی حین تحصیل دیده وندیده روز چهارشنبه هفتم آبانماه ۱۳۵۲

۳ـ مقررات و مهلت ثبت‌نام و اعزام مشمولان آماده بخدمت دیپلمه‌و فوق دیپلمه ولیسانسیه وبالاتر :

الف ـ مشمولان‌فارغ‌التحصیل دیپلمه وفوق‌دیپلمه متولد۱۳۱۲ تا پایان ۱۳۳۳ که‌تاکنون‌جهت روشن نمودن وضع مشمولیت خود بسازمانهای وظیفه عمومی مراجعه ننموده‌اند حداکثر تا روز دوشنبه سی‌ام‌مهرماه۱۳۵۲ مهلت مراجعه بسازمان های وظیفه عمومی محل تولد یامحل سکونت خود را دارند که‌وضع مشمولیتشان را روشن نمایندو در صورتی‌که قادر بخدمت و بلامانع شناخته شوند امکان ثبت‌نام درمواعدمقرر در این اعلامیه را داشته باشند درغیر این صورت غایب محسوب‌شده وطبق ماده ۶۰ قانون خدمت وظیفه عمومی‌با آنان‌رفتارخواهد شد

ب ـ مشمولانی که‌درسازمان های وظیفه عمومی قادربخدمت تشخیص داده شده و ادعای کفالتشان‌در هیئت‌های‌رسیدگی مردود شناخته شده‌است‌چنانچه به‌رای صادره ازهیئت‌رسیدگی اعتراض نموده باشند اگر تا روز ثبت‌نام رای هیئت‌رسیدگی تجدیدنظر مبنی بر معافیت‌آن ها صادر نگردد و یا اعتراض آنها وسیله رئیس اداره‌وظیفه عمومی موجه تشخیص‌نگردیده و دستور عدم اعزام آنها صادر نشده باشد موظفند در تاریخو محل ثبت‌نام خود را معرفی و بموقع بمراکز آموزشی اعزام شوند در غیر این صورت‌غایب محسوب خواهند شد بدیهی است به اعتراض آنها بعد از ثبت‌نام و اعزام نیز رسیدگی شده و در صورت صدور رای مـعافیت دستور تـرخیص آن ها صادر خواهد شد

پـ‌مشمولان دیپلمه و فوق دیپلمه هنگام حضور درمراسم ثبت‌نام و اعزام بایستی دوبرک رونوشت شناسنامه و ۸قطعه عکس ۴×۳ و فتوکپی و عین دیپلم و فوق دیپلم خود را همراه داشته باشند.

ت‌ـمشمولان لیسانسیه وبالاتر هنگام حضور در مراسم ثبت نام و اعزام باید دوبرک‌رونوشت شناسنامه و ۸ قطعه عکس ۴×۳ و در صورتی که‌آموزش نظامی حین تحصیل را دیده باشند اصل گواهی‌نامه خاتمه دوره آموزش حین تحصیل رابا خود داشته باشند.

ث ـ مشمولانی که درروزهای یاد شده ثبت‌نام می نمایند در همان روز برنامه اعزام آنان بمراکز آموزشی ابلاغ خواهد شد.

سود بازرگانی اتومبیلهای ۷۳ کاهش‌می یابد

سود بازرگانی و حقوق گمرکی اتومبیلهای وارداتی مدل «۷۳»از آغاز سال‌نو مسیحی «دی‌ماه سال ۵۲» بیست درصد کاهش می‌یابد ومیزان تخفیف سود بازرگانی و حقوق گمرکی اتومبیلهای مدل ۷۱ ازسی درصد به‌چهل‌درصدافزایش خواهد یافت.

بعلاوه اتومبیلهای خارجی مدل ۱۹۷۴ از این تخفیف مستثنی خواهد شد و گمرک سود بازرگانی وحقوق گمرکی این نوع اتومبیلها را بطور کامل از وارد کنندگان وصول خواهد کرد.

گمرک ایران اجرای مقررات تخفیف سود بازرگانی را درمورد اتومبیلهای مدل۷۳ به آغاز سال‌نو مسیحی موکول کرد و اعلام‌داشت، اتومبیلهای مدل ۷۳ که تاکنون‌وارد شده، کماکان بدون تخفیف از گمرک ترخیص میشود.

امروز یک مقام مطلع در این زمینه اظهار داشت، مقررات تخفیف سود بازرگانی و حقوق گمرکی اتومبیلهای‌وارداتی‌مسافرین ظرف یکی دو ماه آینده تغییر خواهد کرد ومیزان سود بازرگانی اتومبیلهای مدل ۷۳ بیست درصد کاهش می‌یابد.

مقررات‌عبور ومرورفردا

در جاده های آرامگاه، شهرری، امامزاده‌حسن

شهربانی کل کشور امروز اطلاعیه‌ای باین‌شرح منتشر کرد

چون روز جمعه ۲۷ر۷ر۵۲ مصادف با شهادت حضرت‌علی علیه‌السلام میباشد و عبور و مرور وسائط نقلیه موتوری درجاده های‌آرامگاه و شهرری و امامزاده حسن بیش ازروز های عادی خواهد بود. لذا به منظور حفظ‌نظم و جلوگیری از تصادفات احتمالی مقررات زیر را که بموقع اجرا گذارده خواهد شد باطلاع اهالی و رانندگان‌محترم پایتخت‌رسانیده وانتظار دارد با ماموران راهنمائی‌تشریک مساعی‌نمایند.

● خیابان سپهبدرزم‌آراء از ساعت۷ تا ۲۰ روز ۲۷ر۷ر۵۲ از شمال به جنوب یکطرفـه خواهد بود.

● خیابان فرح‌آباد خزانه از چهار راه چیت‌سازی الی خیابان سپهبد رزم‌آراء در ساعات تعیین شده روز فوق کماکان دو طرفه خواهد بود.

● جاده آرامگاه کماکـان دو طرفه خواهد بود.

● اتوبوسهای شرکت واحد اتوبوسرانی و کرایه های شهر ری در روز مذکور از سه راه ورامین وارد خیابان شاهرخ شده‌و سپس‌در خیابان ۲۴ متری متوقف و پس از پیاده و سوار کردن مسافرین از طریق جاده آرامگاه بشهر مراجعت خواهند نمود.

● عبور ومرور کامیون، موتوسیکلت، موتور هـای سه‌چرخه، دوچرخه پائی، ووسائط نقلیه کندرو وچهار پایان درروزاعلام‌شده درجاده های شهرری، آرامگاه و امامزاده حسن‌ممنوع خواهد بود.

در تصادف راه مرودشت ـ تخت‌جمشید

۸ نفرکشته شدند

مرودشت ـ در یک حادثـه خونین رانندکی که صبح امروز در رامرودشت ـ تخت‌جمشید رویداد ۸ نفر کشته و عده‌ای مجروح شدند.

تریلرشماره ۱۲۸۹۸ براننده‌گی شکرالله‌چالاک بااتومبیل‌سواری شماره ۳۴۸۴۷ کرمان که حامل ۱۰ نفر بود تصادف کرد و این حادثه بوجود آمد. هویـت مقتولین هنوز معلوم نیست و مجروحین در بیمارستان سعدی شیراز بستری میباشند.

اعترافات‌هیجان‌انگیز قاتل

بقیه از صفحه ۲۲

دو شناسنامه دیگر، یکی‌متعلق به‌کودکی‌بنام«حمیدرضا» ودیگری متعلق به همسر ۲۵ ساله فیاض به نام «زرانگیز کاکاوند» بود، تعدادی کارت ویزیت بیمارستان نیز از جیب متهم بدست آمد.

اعترافات

اعترافات فیاض نزد بازپرس بابل و مسئولان شهربانی آن شهر و نیز بازپرس دادسرای تهران و همچنین مامورانی کـه منهم رااز‌بابل‌به تهران‌آورده‌اند یکسان بوده است.

فیاض گفته‌است:خانه شماره ۳۳مشترکا متعلق‌به‌من و«افروز» همسر برادرم ایاز بود. ماپس‌از کوچ کردن از قزوین به تهران، دراین خانه زندگانی می‌کردیم، من و همسر و فرزندانم در طبقه دوم، و برادرم با همسر و دو فرزندش در طبقه اول این خانه سکونت داشتیم.

ما در قزوین گوسفندداری و چوب‌داری میکردیم. برادرم ایاز دارای دو همسر بود که یکی از آنها در مهرآباد سکونت دارد. این زن قبلا «دوست» من بود و برادرم علیرغم مخالفت من با او ازدواج کرده بود.

«افروز» زن برادرم، باعث انحراف «زرانگیز»همسر من‌شده بود. او همچنین دختر خود «صنم» را نیز از راه راست منحرف کرده بود و مدتها بود که این سه نفر، راه خلاف می رفتند و من‌چندین‌بار شنیده‌بودم که با مردانی رفت‌و آمد دارند، حتی یکی دو مورد وقتی وارد خانه شدم مردانی را آنجادیدم، ولی به علت اینکه ضعیف تر از آنها بودم دست به عکس‌العمل فوری نزدم، من اطمینان داشتم که بچه هایم، جزیکی از آنها متعلق به‌من نبود واین بچه که سه ساله بود «علی» نام داشت، و از روی شباهتش، اطمینان داشتم که فرزند خود من‌است. هر وقت به همسر خود و همسر برادرم و صنم، تذکر میدادم‌راه راست را برگزینند مرا به باد تمسخرمیگرفتندمخصوصا «صنم» و همسرم «زرانگیز»، نسبت به من بی اعتناء بودند، هیچگاه احترامم را رعایت نمی کردند و به‌حرف‌هایم‌توجه‌نمی‌نمودند.

بتدریج کاسه صبرم لبریز شد و چون فساد آنها، ادامه‌داشت و حتی با بعضی از مرد های کوچه محل سکونتمان دیدمشده بودند، تصمیم شدیدی گرفتم.

یک چاقوی‌ضامن‌دار که‌اینک دراختیار مامورین است و یک تبرزین تهیه کردم، جمعه شب نخست بازنم به مذاکره‌پرداختم و کوشیدم او را به راه راست هدایت کنم، همسرم زنی زیبا بود و من به او علاقه داشتم. زنم به جای‌اینکه نصایح مرا بپذیرد، باز کار را به مسخره کردن من برگزار کرد. مذاکرات ما تا ساعت ۳ بامداد ادامه داشت تا این ساعت همه بچه هایم خواب رفته بودند هرچه که‌مذاکرات‌من‌با«زرانگیز» بیشتر طول می کشید او حرف های تحریک‌آمیز تری میزد، بطوری که دیگر چیزی نفهمیدم‌وبا تبر ضربه‌ای به‌اوزدم و سپس‌سرش را بریدم، آنگاه سراغ بچه ها رفتم و یکی پس‌از دیگری آنهارا در خواب سر بریدم.

تا اینجا از عمل خود چندان ناراحت نبودم، زیرا اطمینان داشتم‌که متعلق‌به‌خودم نیستند. این‌کودکان‌نتیجه‌اعمال هوس‌آلود زنم‌بودند، وقتی‌که نوبت به‌علی رسید بیدار شد به من می‌گفت: «بابا غلط کردم، من کاربد نمی کنم»، این بچه همانطور که گفتم‌به‌من‌شباهت داشت خواستم او را نکشم، ولی چون‌اطمینان داشتم که مرا اعدام خواهند کرد و دیگر کسی نیست علی‌را بزرگ کندوسربار جامعه‌خواهد شد با ناراحتی‌تمام او را‌ازمیان برداشتم‌وسپس‌درحالی که‌اجساد زرانگیز و بچه‌هاروی کف‌اطاق افتاده بود، چهل سیگار دود کردم.

هوا داشت روشن میشد که سراغ همسر برادرم رفتم، او طبقه پائین دراطاقش نشسته‌بود به او گفتم که باعث انهدام خانواده من شده و زن عزیزم را منحرف کرده است.

افروز زن برادرم پس‌ازشنیدن این اعتراض به من اهانت کرد که با تبربه جانش افتادم، سه ضربه به او زدم، ولی هنوز زنده بود.

افروز زنی نیرومند بود و می ترسیدم که‌برمن فائق آیدکه ضربه چهارم را وارد ساختم. در این موقع صنم دخترش از جای خود برخاست که بمن حمله کند او را نیز باتبر از پای درآوردم و سراغ دومین فرزند برادرم رفتم، به این ترتیب افروز و دو فرزندش را از هم کشتم. چون پول کافی نداشتم انگشتری های طلای موجود در خانه را برداشتم و به کرج رفتم و آنها را به پانصد تومان فروختم. آنگاه به تهران بازگشتم و سراغ همسر دوم برادرم رفتم تا او را هم از پای درآورم، ولی خانه‌اش شلوغ بود و این کار امکان نداشت. ازآنجابه‌خانه پدرزن رفتم و به او گفتم که «افروز»و«زرانگیز»ناپدیدشده‌اند به قزوین برو و برادرم را خبر بده تابه تهران آید.

او عازم قزوین شد و من نیز به بابل رفتم و پس از یکی دو روز اقامت در بابل تصمیم‌گرفتم به تهران بازگردم و از ماجرا باخبر شوم که برسر کرایه ماشین با راننده حرفمان شد و همانجا ماندم و ماجرا را در روزنامه خواندم و دستگیر شدم.

«فیاض» گفت: تعجب‌می‌کنم که چرا همسایگان فورا ماجرا را به پلیس خبرندادند ومنتظر شدند تا «ایاز»برادرم از قزوین به تهران آید. بامداد جمعه ساکنان‌طبقه‌بالای‌منزل‌مقابل‌خانه ما جریان زدوخورد من با افروز را نظاره می کردند.

«فیاض»که به اتهام قتل ۹ تن بازداشت شده است افزود که: همسرش «زرانگیز»حامله بود ووی در حقیقت ده تن‌رابه قتل رسانده است، امافقط از کشتن «علی» طفل سه ساله خود پشیمان و ناراحت است. «فیاض» همچنین گفته است که همسرش باوجوددرمسافرت بودن وی، یکبار حامله شد وبعدا از ترس کورتاژکرد !

«فیاض» همچنین این مطلب را که وی قبل از کشتن‌همسر و فرزندان خود و برادرش آن ها را مسموم کرده است بی اساس خواند و گفت: شب واقعه غذای ما نان و کره‌بود و ابدا کسی‌را مسموم‌یابیهوش نکرده بود.

انگیزه

آقای عباس پیشوائی دادستان تهران دیروز از خانه محل جنایت دیدن کرد و امروز ضمن گفت وشنودی باخبرنگار ما از تلاش ماموران شهربانی در دستگیری قاتل‌سپاسگزاری کرد وی گفت که: «پلیس با آمادگی کامل قاتل‌رادستگیر کرد». او تاکید کرد :«پلیس همه امکانات خود را برای دستگیری «فیاض» بکاربرد.

آقای پیشوائی گفت که : متهم به ارتکاب جنایت اعتراف کرده و بازپرس اینک مشغول جمع‌آوری دلیل برای اثبات و یانفی انگیزه‌ایست که متهم برای ارتکاب جنایت بیان داشته است.

خبرنگار قضائی ما گزارش داده است که با توجه به پی گیری دادستان و بازپرس، ممکن است ظرف سه‌روزآینده کیفرخواست لازم صادر شودو محاکمه «فیاض» زودتر از آنچه که‌پیش‌بینی می شود آغاز گردد.

طرح ۴ ماده‌ای شوروی برای‌صلح خاورمیانه

واشنگتن ـ خبرگزاری فرانسه ـ تلاش جدی برای پایان دادن به جنگ خاورمیانه و اعلام آتش بس آغاز شدو هنری‌کی‌سینجروزیر امور خارجه‌آمریکا گفت تلاش هائی که‌اکنون برای پایان دادن به جنگ خاورمیانه انجام میشود آزمایشی برای سیاست نزدیکی بین آمریکا و شوروی خواهد بود.

رابرت مک کلوسکی سخنگوی‌وزارت امورخارجه‌آمریکانیز بنوبه خود تصریح کرد که بین ایالات متحده و اتحاد جماهیر شوروی در باره برقراری‌صلح در خاورمیانه تبادل نظر هائی صورت گرفته‌است و تاکید کرد که این مذاکرات تاکنون به نتیجه نرسیده است ولـی ادامه دارد.

طبق گزارش آسوشیتدپرس از واشنگتن کی‌سینجروزیر خارجه آمریکا و«دوبری‌نین» سفیر شوروی در امریکا دائم باهم در تماس هستند و براثر این تماس‌ها نظرات آنهـا درمورد آتش‌بس بهم نزدیک شده است. یونایتدپرس از لندن از قول مقامات عالیرتبه کمونیست گزارش داد که شوروی طرحـی **برای** برقراری صلح پایدار در خاورمیانه‌تهیه کرده است. در این طرح پیش‌بینی شده‌که اسرائیل کلیه مناطق اشغالی را تخلیه کند و نیروهای امریکا و شوروی در یک منطقه‌غیر نظامی در مرزهای اعرابو اسرائیل مستقر شوند.

یک مقام عالیرتبه کمونیست در لندن گفت دیپلماتهای غربی میگویند اسرائیل‌و برخی کشورهای تندرو عرب با طرح شوروی‌مخالف هستند. بموجب اظهارات دیپلمات‌کمونیست مقیم لندن مراحل طرح شوروی باین قـرار است.

۱ـ اعلام آتش‌بس با کمک‌امریکا وشوروی

۲ـ اسرائیل فورا مناطق اشغالی در جنگ ۱۹۶۷ را ترک میکند وبه‌پشت مرزهای۱۹۶۷ که جزئی تغییراتی در آن داده میشود بـاز میگردد.

۳ـ این مرزهابایدبوسیله‌یک نیروی‌بین‌المللی که قسمت اعظم آن از سربازان شوروی و امریکا و اعضای شورای امنیت تشکیل‌میشود محافظت و تضمین شود.

۴ـ سربازان امریکا و شوروی‌بطورجداگانه و سربازان سایر کشورها بطور جمعی از خدشه‌ناپذیری این مرزها دفاع میکنند.

در طرح شوروی وضع اورشلیم مشخص نشده است و معلوم نیست که آیا این شهر بین‌المللی اعلام میشود یا نه.

نخستین‌عکس‌العمل‌دیپلماتهای غربی‌دربرابر این طرح انتقادآمیز بوده است.

در پیشگاه علیاحضرت شهبانو و بانو پمپیدو

هفته‌هنرپاریس گشایش یافت

بعد از ظهر دیروز در پیشگاه علیاحضرت‌شهبانو و بانوپمپیدو همسر رئیس جمهوری فرانسه هفته پاریس در «گراندپاله» پاریس گشایش یافت.

علیاحضرت شهبانو هنگام تشریف فرمائی به «گراند پاله» مورد استقبال خانم پمپیدو و هنردوستانی قرار گرفتند که با کف زدنهای پیاپی مقدم‌معظم‌لها را گرامی میداشتند.

بمناسبت تشریف فـرمایی علیاحضرت شهبانو گــارد مخصوص رئیس جمهـوری فرانسه در مسیر به احترام ایستاده بودند و با تشریف فرمایی شهبانو احترامات‌نظامی بجای آوردند.

در نمایشگاه نقاشی که دیروز بمناسبت هفته هنر پاریس‌آغاز بکار کرده است هنرمندان بنام و جوان ایرانی در ردیـف هنرمندان فرانسوی آثار خود را بمدت یکماه بمعرض‌تماشای عموم قرار دادند کار هـای نقاشان ایرانی در سه سبک در این نمایشگاه به نمـایش گذارده شده است اول ـ اثار نقاشان مدرن ایران که‌قسمتی از ان از تابلو های کلکسیون اختصاصی علیاحضرت شهبانو میباشد دوم ـ نقاشی هــای عاشقانه و قهوه خانه سوم ـ نمایشگاههای کلاسیک دوران زندیه و قاجار.

علیاحضرت شهبانو و خانـم پمپیدو همسر رئیس جمهوری فرانسه سپس از قسمت های مختلف این نمایشگاه بازدید کردندودر هر قسمت‌توضیحات لازم از طرف مسئولان‌نمایشگاه داده شد در اینجاعلیاحضرت شهبانو نقاشان ایـــران را بحضور خانم پمپیدو معرفـی کردند در نمایشگاه علاوه بـر تابلو ها ومجسمه های‌هنرمندان ایرانی وفرانسوی‌کلیه انتشارات و نشریه هایی که کــانون پرورش‌فکری‌کودکان ونوجوانان ایران درسطح بین‌المللی‌بدست آورده بمعرض نمایش گذارده شده است علیاحضرت شهبانو پس از دیدار از این نمایشگاه یک تابلو نقاشی از اثارهنرمند معاصر ایران « اویسی » را بهمسر رئیس جمهوری فرانسه هدیه فرمودند.

در پایان‌این بازدید که‌یکساعت و سی‌دقیقه بطول انجامید دو جلد کتاب نفیس به نام نامه های ناپلئون که نقاشیهای آن توسط یک نقاش فرانسوی ترسیم شده است به پیشگاه علیاحضرت شهبانو تقدیم شد و یک جلدکلام‌الله مجید نیزهدیه گردید.

علیاحضرت شهبانو در ساعت ۵ بعد از ظهر بوقت پـاریس نمایشگاه گراندپاله را ترک فرمودند و برای‌بازدیدازگالری گیو به آن گالری تشریف‌فرما شدند و از طرف مقـامـات هنری پاریس مورد استقبـال قرار گرفتند.

این نخستین نمایشگاه‌گروهی از آثار نقاشان معاصر ایرانی است که‌به ابتکار یک گالـری فرانسوی در پاریس تشکیـل میشود.

در این نمایشگاه نزدیک بـه شصت‌اثر از شش نقاش‌معاصر ایرانی بنمایش گذاشته شد.

علیاحضرت شهبانو هنرمندان ایرانی و هم‌چنین گروهی از مقامات و هنرمندان فرانسوی‌را مورد تشویق قرار دادند. در تشریف‌فرمائی‌بنمایشگاه گراند‌ـ پاله وگالری‌گیو آقای امیرعباس هویدا نخست وزیر، وزرای فرهنگ و هنر و محیط‌زیست فرانسه، آقای هرمز قریب‌رئیس کل تشریفات شاهنشاهی اقای کریم‌پاشابهادری،مهدی‌بوشهری رئیس خانه ایران در پـاریس و رئیس دفتر مـخصوص علیاحضرت شهبانو، آقای‌امیر شیلاتی سفیر شاهنشاه‌آریامهر در فرانسه و گـروهی از دانشمندان وهنردوستان‌پاریس شرکت داشتند.

فریدون هویدا

برنده جایزه ادبی رئیس جمهوری سنگال شد

آقای فریدون هویدا نماینده ایران درسازمان‌ملل‌متحدطی مراسمی‌بدریافت جایزه ادبی «لئوپولدسنقور» نائل شد.

در این مراسم لئوپولد صدر سنقور رئیس جمهوری‌سنگال که ریاست افتخاری اتحادیه فرهنگی زبان فرانسه رابر عهده دارد، نخست وزیر ایران، موریس برون وزیر امورفرهنگی فرانسه وجمعی دیگر از ادیبان جهان شرکت داشتند.

فریدون هویدا که عضو وزارت خارجه ایران است‌از نویسندگان با ذوق‌ومترجمان چیره دست بشمار میرود. چندین کتاب به زبان فرانسه از وی‌چاپ‌رسیده که توجه و تحسین‌محافل ادبی‌فرانسه را برانگیخته است.

ابوظبی صدور نفت‌را بامریکا قطع کرد

اخبار خارجی

کویت ـ رویتر ـ دولت‌ابوظبی امروز جریان نفت خود را به امریکاقطع‌کرد. ابوظبی اخطار کرد نفت‌خود را بروی‌هرکشور دیگری که از اسرائیل حمایت کنند قطع خواهد کرد.

ابوظبی روزانه یک میلیون و نیم بشکه نفت صادر میکند که ۱۲ درصد آن (۱۸۰ هزار بشکه) ـ به امریکا ارسال میشود. تصمیم ابوظبی‌نشان میدهد که برخی کشور هـای عربی‌مایلند تصمیمات شدیدتری علیه امریکا اتخاذ کنند.

خبرهای کوتاه

خلعت‌بری وارد شد

عباس خلعتبری وزیر خارجه دیشب از سفر رسمی بـه آرژانتین که برای شرکت در مراسم آغاز زمامداری خوان پرون‌رئیس‌جمهوری‌آرژانتین صورت گرفته بود به وطن بازگشت. وزیر خارجه در سفر به بوئنوس ایرس بـا رئیس جمهوری جدید ودیگر رهبران آرژانتین ملاقـات و مذاکره کرد.

اجرای مرحله دوم

کمیته مخصوص پیاده کردن مرحله دوم قانون استخدام در مورد کارمندان اداری **وزارت آموزش و پرورش کار خود را آغاز کرد.**

در وزارت آموزش‌وپرورش بیش از ۱۰ هزار تن مشمول این قانون میشوند.

در مورد کادر آموزشی، مرحله دوم قانون استخدام پیاده شده است. این کمیته تا گروه ۹ کارمندان را طبق ضوابطی که تعیین شده‌است ارتقاء خواهد داد.

ورود هیئت آموزشی شوروی

بااستفاده ازبرنامه مبادلات فرهنگی‌بین ایران‌و شوروی، امشب یک هیئت فرهنگی به ریاست رئیس کل بازرسی آموزش عمومی در وزارت آموزش‌و پرورش شوروی وارد تهران خواهد شد.

این هیئت ۱۰ روز در ایران اقامت خواهندداشت.

استقرار آمبولانس در سه محل تهران

شهربانی کل کشور اعلام کرد بمنظور کمک به کسانی که در اثر سوانح رانندگی مصدوم و مجروح شده وباید به‌بیمارستان‌هاو یادرمانگاه‌ها اعزام شوند، اداره‌راهنمائی و رانندگی سه دستگـاه آمبولانس مجهزبه بی سیم و برانکار در سه منطقه شهر تهران آماده کرده است که همیشه اماده کمک بـه مصدومین حوادث رانندگی میباشند و به محض اینکه فرا خوانده شوند، فورا به محل اعزام و به انجام وظیفه خواهند پرداخت.

واگذاری قراء و مزارع

در اجرای مقررات قانون اجازه تبدیل بـه احسن و واگذاری قراء و مزارع موقوفه عام‌به‌زارعین صاحب نسق از بدو اجرای قانون لغایت ۳۱ شهریـور سـال جاری، مالکیت سه هزار و ۵۴۰ قریه و مزرعه به ۱۱۲ هزار و ۷۴۱ خانوار زارع منتقل شده است.

ورود چند قلم کالا مجاز شد

بانک‌مرکزی طی بخشنامه‌ای اعلام‌داشت : بانکها میتوانند تااطلاع‌ثانوی‌نسبت‌به‌سفارش برای ورود کامیون بـرای بارکشی‌کالاوکامیون کمپرسی ماسک مخصوص جراحـان کمربندهای‌حرفه‌ای برقکاران و چتر بـازان و خلبـانان مشمـول تعرفه شمـاره ۶۲ر۰۵ ج که بموجـب تصویبنامه‌هیئت وزیران‌ورود آن مجاز و موکول‌به موافقت وزارت اقتصاد گردیده،بدون مطالبه‌موافقت‌وزارت‌اقتصاد اقدام نمایند.

دوانتصاب در دانشگاه مشهد

از طرف رئیس دانشگاه مشهد آقای‌دکتر حمیدیغمائی استاد دانشکده پـزشکی دانشگاه مشهد بسمت معاون مالی و اداری این دانشگاه منصوب گردید.

همچنین دانشکده عـلوم تربیتی دانشگاه مشهد کـه هفتمین دانشکده این‌دانشگاه میباشد وسیله‌آقای دکتـر مژدهی رئیس دانشگاه‌مشهد افتتاح و آقای دکتر محمـد امین فکرت بعنوان سرپرست این دانشکده‌منصوب شد

شهادت سرور آزادگان

بقیه از صفحه اول

و حریت‌که‌در روز۱۹رمضان زخم شمشیر پیکرش را آزرد روز ۲۱ رمضان با یاران و مومنان وداع‌کرد تا به لقای محبوبش نائل آید.

او تازمانی که‌زیست حامی خلق جهان و مبشر آزادی ورهائی انسان از قید بندگی بود و هنگامی نیز که روح گرانقدرش به جایگاه ربانی صعود کرد سنت هاو یادکار های ارجمندش پشتوانه شیفتگان‌حقیقت‌و دوستداران راستی و مروت بشمارآمد.

کلام بلند پایه او در نهج‌البلاغه و تلاش آشتی ـ ناپذیرش‌بقصداستقرارآزادی ونگهبانی‌از حقیقت به‌مولای متقیان‌حضرت علی‌بن‌ابیطالب (ع)سیمائی جاودان‌بخشیده است.

مابمناسبت این‌روز اندوهبار تاریخی که امسال مصادف با جمعه ۲۷ مهر ماه (فردا) است‌به‌همه دوستداران مولا و شیفتگان‌جمال این‌برگزیده خلقت تسلیت می گوئیم.

قیمت جدیدنفت‌به‌شرکت های نفتی ابلاغ شد

صبح امروز آقای جمشید آموزگار وزیر دارائی‌تصمیم ایران در مورد افزایش قیمت نفت در خلیج فارس را طی نامه‌ای‌رسمی به‌نماینده‌کمپانی های نفتی طرف دوم قرارداد در تهران ابلاغ کرد.

وزیر دارائی در این نامه یادآور شد که قیمت جدیداز ۱۶ اکتبر بموقع اجراگذارده شده است که گزارش دیگرحاکی است که تصمیمات مربوط به افزایش قیمت نفت مشروحـا به اطلاع آقای هویدا نخست وزیر در پاریس رسیده‌است.

واردات مرغ و خروس

سازمان دامپروری کشور بنابه تقاضای بخش‌خصوصی باورود۴۶هزار مرغ‌وخروس بارور موافقت کرد.

وزارت کشاورزی و منابع طبیعی اعلام کرد که تقاضای بخش‌خصوصی بمنظورتولید وپرورش جوجه‌های‌گوشتی انجام گرفته است

سفیر جدید یوگسلاوی به تهران آمد

محمد هادزیج سفیر جدید یوگسلاوی در دربـار شاهنشاهی ،دیشب‌باهواپیما وارد تهران‌شد و درفرودگاه مهرآبادمورد استقبال عیسی مالک رئیس کل تشریفـات وزارت خارجه و اعضای سفارت یوگسلاوی قـرار گرفت.

انعقاد قرارداد علمی‌وفنی

امروز قرارداد همکاری‌های علمی و فنی بین دانشکده «سازه» دانشگاه اریامهر و آزمایشگاه فنی و مکانیک‌خاک وزارت راه منعقد گردید.

براساس این قرارداد کار ـ شناسان دانشگاه آریـامهر آخرین اطلاعات و معلومات دانش مکانیک خاک را در اختیارآزمایشگاه‌فنی‌ومکانیک خاک وزارت‌راه قرارمیدهند.

ملاقـات سفیر ایران بارئیس جمهوری آلمان

امیر اصلان افشار سفیر جدید شاهنشاه آریامهر در جمهوری فدرال آلمـان، دیروز طی مراسمی که‌دربن برگزار شد، استوار نـامه های‌خودرابه‌گوستاو‌هاینه‌مان رئیس جمهوری آلمان تسلیم کرد. پس از این مراسم سفیر ایران رسما ماموریت خود را در « بن » آغاز کرد وی طی هفته های آینده‌بـا دیگر مقامات بن ملاقات و آشنائی حاصل خواهدکرد.

واگذاری آپارتمانهای دولتی به کارمندان

۱۱۰ دستگاه آپارتمان‌های پنج طبقه نارمک که بوسیله سازمان مسکن ساخته شده، به کارمندان دولت واگذار میشود و بهمین منظـور سازمان مسکن از واجدین شرایطبرای‌خرید این‌آپارتمان ها خواسته است فرم های مربوط به‌شرکت درقرعه‌کشی آپارتمان های سه اتاقه را پر کنند.

سرپرست‌هفته‌معماری‌در بندر عباس

بندرعباس ـ با تدارک مقدمات‌برگزاری هفته‌معماری در شیراز و اهواز آقـای شبیری‌سرپرست‌هیات‌معماری اعزامی به‌جنوب، امروزوارد بندر عباس شد و با مقامات ذیصلاحیت این شهر در مورد برگزاری هفته معماری ملاقاتهائی خواهد داشت.

تهیه مقدمات هفته معماری در شیراز، بوشهر و اهواز با موفقیت‌کامل همراه بـوده است.

۶۳۰ هزار ریال جریمه

متخلفین‌رانندگی راه‌تهران‌ـ هراز درهفته گذشته ۶۳۰ هزار ریال جریمه‌پرداختند.

این‌مبلغ جریمه از ۱۶۴۴ راننده‌متخلف به‌وسیله واحد های فوق‌العاده پلیس راه و ژاندارمری دریافت شد.

در مدت یکهفته‌ای کـه واحد های پلیس‌راه‌در جاده تهران ـ هرازمستقر بودند. هیچ نوع تصادف رانندگی در این راه رخ نداد.

تشکیل کمیته در شهرستانها

امروز سخنگوی اتاق صنایع و معادن‌ایران گفت: بموجب تلگرافهای رسیده کمیتـه جلوگیری از افزایش قیمت‌ها در اکثر شهرستانها از جمله اصفهان، رشت، بندر عباس، تبریز، خرمشهر، یزد، مشهد و کاشان از طرف اتاق محل تشکیل شده‌و آغاز بکارنموده است.

یک گزارش استثنائی از چهارمین جنگ خاورمیانه

صفحات ویژه — پایان هفته

از : لوپوان — ترجمه : رضا عقیلی

گزارش از قلب جبهه های جنگ

چهارمین جنگ‌اعراب واسرائیل یحتمل نبردسرنوشت است که‌با ۳ جنگ بزرگ گذشته ازاساس تفاوت دارد . این‌بار وبرای نخستین باراعراب ابتکار عمل رانه تنها در جبهه های جنگ بلکه همچنین در صحنه های سیاست وافکار عمومی جهان بدست گرفتند وسادات بایک سلسله مانور های زیرکانه از یکسو مصروسوریه رابرای‌جنگ مهیاساخت وازسوی‌دیگر به‌امریکا واسرائیل‌وانمود کرد که‌مصر ، همان مصر گذشته ها،مصری که هرگز نمی‌تواند بااسرائیل بطور موفقیت‌آمیزی درگیرشود می‌باشد.
مجله لوپوان چاپ فرانسه در یک گزارش بزرگ وفوق‌العاده اسرار پشت‌پرده جنگ رابرای نخستین بارفاش کردولحظات حساس قبل از جنگ رادرشهر های دمشق، قاهره وتل‌آویو تشریح کرده‌است .این گزارش توسط ژنرال بازنشسته ژرژبوئی نماینده مخصوص مجله‌لوپوان که به جبهه جنگ اعزام شده بود تهیه شده است .

صبح آرام ـ شنبه هشتم رمضان ساعت یازده

آنروز صبح‌برای سربازجوان یهودی آرامش بخش بود ، در چندصدمتری او کانال‌سوئز که‌دراین‌نقطه پهنایش به‌یکصد وچهل مترمیرسید درزیرآفتاب میدرخشید . آنروز عیدبزرگ یهودیان بود . سرباز یهودی در حدود ساعت ده صبح چند قدم به طرف کانال رفت . در آنسوی کانال نیز همه‌چیز آرام به نظر میرسید ،همان هیکل‌وقیافه های همیشگی‌همان سیمهای خاردار که در هوای گرم‌ومه‌آلود در ارتعاش بودند بچشم می خورد.آنروز روزی نبود که‌حادثه‌ای اتفاق بیفتد . سربازبه‌جایگاه خودبازگشت و مانند هزاران سرباز اسرائیلی از آنچه چندساعت قبل‌دربیت‌المقدس گذشته بود ، خبر نداشت.

ژنرال سعدالدین‌شاذلی رئیس‌ستاد ارتش مصر و از طراحان حمله به سینا

اسرائیلی ها آگاه بودند ـ بیت‌المقدس ، ساعت چهارو نیم صبح هشتم رمضان

موشه‌دایان‌وزیر دفاع دربستر خودآرمیده بود که‌ناگهان با شنیدن صدای زنگ تلفن سحرگاهی از جای پرید ، از آنطرف سیم‌رئیس‌اداره‌اطلاعات ارتش بود که مسئولیت بیدار کردن وزیردفاع را در آن سحرگاه تقبل کرده بود چه تلفنچی کشیک ابتدا حاضر نبودساعت‌چهارونیم صبح تلفن رابه‌اطاق‌خواب وزیردفاع وصل کند .

مکالمه تلفنی‌رئیس اطلاعات وموشه‌دایان موجز و مختصر بود . همینقدر رئیس اطلاعات باواطلاع داد که بنابه امارات وقرائنی که‌وی جمع آوری کرده و دراختیار دارد قراراست ارتش های سوریه ومصر در ظرف همانروزاز خط‌آتش‌بس گذشته وبه‌آنسوی خط حمله کنند .

موشه‌دایان ازشنیدن این‌خبر نه‌یکه خوردونه‌تعجبی‌بروی‌دست داد بلکه مکالمه را قطع کرد وبلافاصله‌شماره اختصاصی گلدامایر را گرفت‌و ماجری را باواطلاع‌داد . گلدامایر از او تشکر کردو بی آنکه توضیح اضافی دهدگوشی را روی‌تلفن گذاشت ودوباره در تختخواب درازکشیدوبخواب‌رفت .

ساعت‌نه‌ونیم صبح همان روز نخست‌وزیراسرائیل‌سفیرامریکا «کی‌تینک»را بدفتر خوداحضار کردوباو گفت:

ـخواستم بشما اطلاع دهم که حمله مصر وسوریه قطعی و مسلم است ولازم دیدم شما را درجریان بگذارم . باید بدانید که ما از جزئیات وقایعی که می‌گذردوازتدارک مقدمات حمله ارتش های سوریه‌و مصر بی خبرنیستیم ولی همانطور که قرارگذاشته‌ایم درگشودن آتش پیشقدم نخواهیم شد واین‌مسئله برای‌ماگران تمام می شود . امیدوارم مردم جهان و علی‌الخصوص امریکائیان متوجه این موضوع‌باشندوفراموش نکنندکه‌این بار ماپیشقدم نشده‌ایم . »

دیپلمات امریکائی که موقع شنیدن‌سخنان نخست‌وزیر اسرائیل راست‌وبی حرکت نشسته‌بود در جواب گفت:

«منهم مثل شماازجریاناتی که می‌گذردآگاهم‌وازتدارکاتی که سوریه‌و مصر برای‌حمله می‌بینند اطلاع دارم فقط تاریخ حمله را نمی‌دانستم . »

اینراگفت واز جابرخاست و پس از خداحافظی از درخارج شد.

باین‌ترتیب خلاف آنچه که در دنیاشایع‌است ، اسرائیل از حمله سوریه ومصر اطلاع داشت‌وبهیچوجه غافلگیر نشده است . حال باید دید چرا گلدامایر چنین تصمیمی گرفت و بچه‌دلیل باعلم باین که روزششم اکتبر ارتش‌های‌سوریه ومصر حمله‌ور خواهند شد ارتش‌اوپیشدستی نکرد؟

اسرائیل از چه‌وقت درجریان وقایع قرارگرفت ؟ احتمالا از اواسط سپتامبر ولی مسئله‌ای که برای اسرائیل مطرح شده بودفوق‌العاده هراس انگیزبنظر میرسید ، چکند ؟ یک قمار سیاسی بازی شده‌وکشور های عربی با مهارت‌وزبردستی کامل این‌بازی را ادامه میدهند . سادات‌فهمیده بود که‌امریکادر صددپیداکردن راه حلی برای بحران خاورمیانه است‌روزبروز به‌واشنگتن نزدیکتر می شدتا جائی که نیکسون حس کرد جهان‌عرب فاصله‌اش را از او کم کرده است از اینرو رئیس جمهور امریکا نیز بنوبه خود گامی بجلو برداشت بر خلاف همیشه که اعراب را گناهکار ومسئول بحران خاورمیانه میدانست درچندی‌قبل‌درمصاحبه باخبرنگاران علنا گناه را به بگردن طرفین انداخت وگفت:

«طرف دیگرنیز در بحران خاورمیانه سهمی داردو دراین گناه شریک‌است »

این جمله دوپهلو و مبهم رئیس جمهور امریکا باعث اضطراب شدید بیت‌المقدس گردید . آیاواشنگتن به‌فکر آنست که متحدو هم بسته‌خود رارها‌کند ؟ فورا اسرائیل به پیگیری و تحقیق پرداخت . در نتیجه معلوم شد دیپلماسی امریکا از آن به‌بعد تصمیم گرفته‌است که‌اسرائیل را وادار بدادن‌امتیازاتی بکند.

«گلدامایر» نخواست یا نتوانست طبق دیپلماسی امریکا رفتار کندلذاشروع بوقت گذرانی کرد. امیدوار بود بتواند وزیر خارجه‌امریکا رانرم کند ولی ناگهان دید وقتی برایش باقی نمانده است جاسوس های اسرائیلی روزبروز او راواز نیات‌و مقاصدسوریه‌و مصر آگاه میساختند .

باید انصاف داد که سادات به عالیترین وجهی «مانوور» داده و بسیار خوب بازی‌کرده است .

بنا به دلائل فوق بود که گلدامایر روز شنبه هشتم رمضان از شنیدن خبر حمله سوریه و مصر تعجب نکرد .

بلوف اعراب برنده شد ـ بیروت روز شنبه هشتم رمضان ساعت یازده صبح

شهرآرام است ،متخصصینی که مراقبند تاببینند در دمشق چه میگذرد مشاهده کردند که روز پیش چهار هواپیمای روسی که از «کیف» آمده بودندچند ساعتی در فرودگاه پایتخت سوریه توقف کردند . بطوریکه میگفتند این هواپیما ها برای بردن کارشناسان روسی آمده بودند و این کار نهائی از بزرگترین«بلوف» های‌چشمگیر در تاریخ خاورمیانه بود .

«مروان حماده» بخوبی تشریح میکند که سادات طی مدت چندین ماه چگونه و با چه مهارتی‌امریکائیان‌و اسرائیلی‌ها رافریب میداد بی‌آنکه بگذارد آنها کمترین بوئی از مقاصدو نیاتش ببرند .

«بنظر مردم جهان دولت مصر باشوروی عملا قطع‌رابطه کرده بود ، در صورتیکه این امر واقعیت نداشت حمل‌مهمات واسلحه بسوی مصر حتی‌برای یکروز هم قطع نشد ، برخی‌از کارشناسان غربی معتقدندحتی اخراج کارشناسان شوروی از مصر «مانوور»ی بیش نبود و این امر ذره‌ای روابط مصر و شوروی را تغییر نداد و در سپتامبر ۱۹۷۲ قسمت اعظم‌این کارشناسان با «نوک‌پنجه» به قاهره بازگشتند

قسمتی از اسرار این‌ماجری در کنفرانس الجزایر برملا گردید . ملک‌فیصل و بومدین اطلاع پیدا کردند که دمشق‌و قاهره جنگ راانتخاب کرده‌اند، ملک‌حسین پادشاه اردن خودش از این موضوع مطلع شده بود فلسطینی ها هم بهمین طریق و مخصوصااز توصیه‌ای که‌سادات بایشان کرده بود از موضوع آگاه شدند ، سادات بایشان توصیه کرده بود .

«از درگیری با ملک‌حسین خودداری کنید . من به زره پوشهای او در جنگ احتیاج‌دارم جنگ قطعی است» .

تنها چیزی که کاملامکتوم و سری باقی مانده بود تاریخ‌و ساعت‌وقوع جنگ‌بود بجزروسای دوکشور سوریه و مصر فقط چهار نفر از نقشه کامل جنگ اطلاع داشتند که عبارت بودند از ژنرال اسمعیل علی ازمصر، ژنرال شازلی از مصر ژنرال طلاس از سوریه و ژنرال‌شکور از سوریه اسرائیل موقعی از آنچه تدارک میشد اطلاع پیدا کرد که دیگر خیلی دیر شده بود.»

ضرب شست‌سادات کوبنده وموفقیت‌آمیز بود .او برای تجهیز و مسلح کردن ارتش خود دوباره باروسها بندوبست کرده بود ودرعین حال همچنان به واشنگتن متکی‌بود که‌جلوی اسرائیل‌را برای حمله‌پیشگیری بگیرد واوراز پیشدستی‌به‌جنگ بامصر بازدارد .

آمدند . آمدند ـ کانال سوئز ساعت چهارده روز شنبه هشتم رمضان

سرباز جوان یهودی که سحرگاهان آنروز از خواب برخاسته و همه جارا آرام‌دیده بود پس ازصرف ناهار برای خواب بعدازظهر مشغول چرت زدن شد . ناگهان صدای‌انفجار هزاران خمپاره که از لوله‌توپها فرو میریخت چرتش را پاره کرد سراسیمه از جا برخاست هنوز خواب آلود بود و نمی دانست در اطرافش چه می گذرد ، ناگهان صدای فریاد افسر فرماندهش را شنید که دوربین بدست فریاد می ـ زد « آمدند . آمدند» چه در این‌موقع‌سربازان‌مصری بدانجا رسیده بودند. سروکله ده‌عرابه جنگی از میان آب در ساحل شرقی کانال پیدا شد . زد و خورد همه جا درگرفته وتفوق مصریها خرد کننده بود سرباز یهودی که از چرت نیمروزی هراسان پریده بود ، مجروح گردید واو را به عقب بردند نبرد او با سربازان مصری‌فقط دو ساعت طول کشید .

بقیه در صفحه ٦

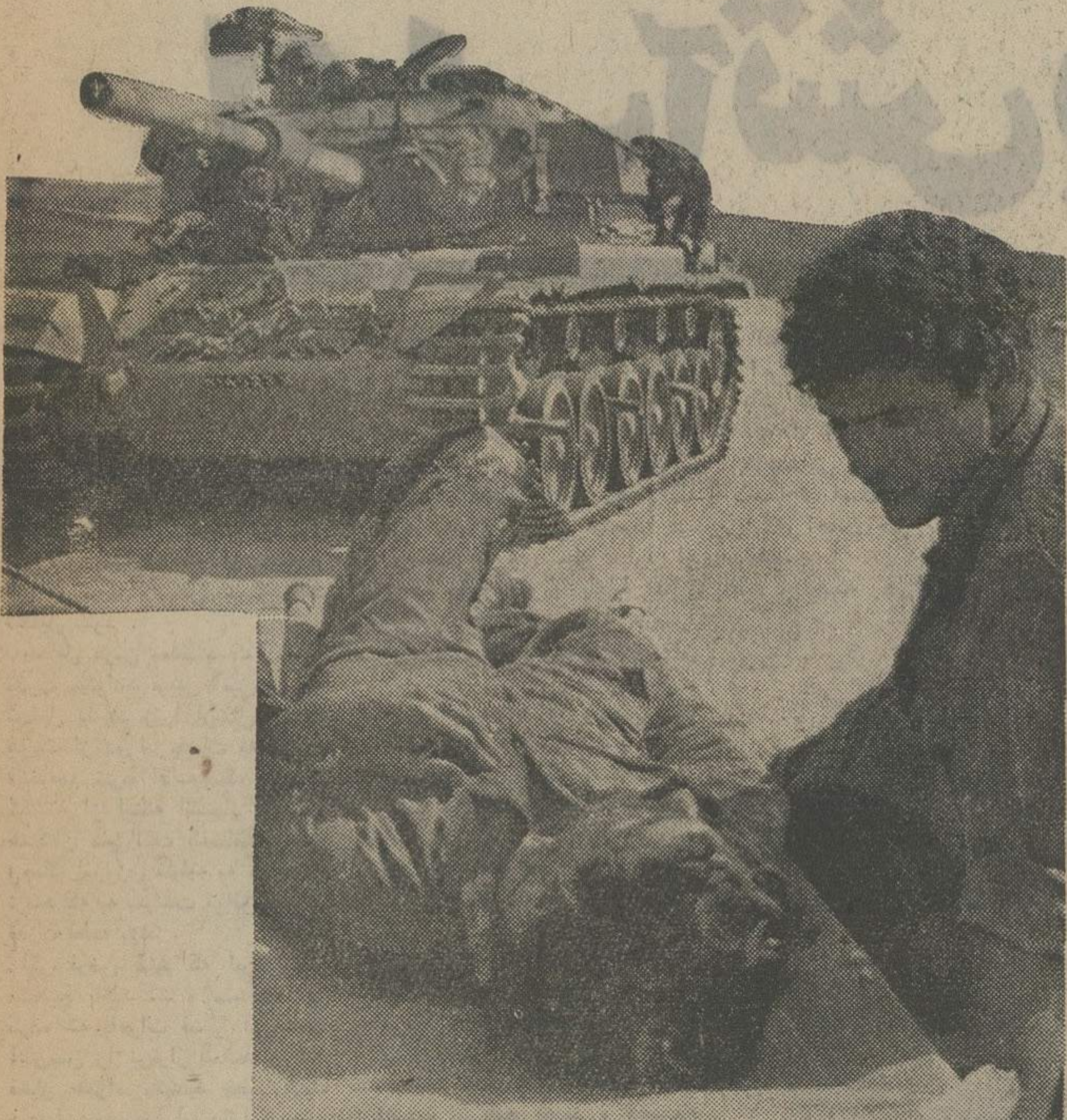

جنگ و تلفات

تلفات طرفین جنگ در جبهه‌های‌جولان و سینا بسیار سنگین است . در این میان تلفات نظامی اسرائیل‌بسیار بیشتر است .

آگهی استخدام بنیادملکه پهلوی

موسسه تحقیقاتی و درمانی قلب‌وعروق برای تکمیل کادرمورد نیاز خود بعده‌ای داو طلب برای مشاغل زیر نیازمند است :

ردیف	عنوان شغل	مدرک تحصیلی
۱ـ	حسابدار ارشد	لیسانس حسابداری
۲ـ	حسابرس	لیسانس حسابداری
۳ـ	ممیز	لیسانس حسابداری
٤ـ	حسابدار	دیپلم کامل متوسطه
٥ـ	مسئول روابط عمومی	لیسانس روابط عمومی
٦ـ	مسئول‌کتابداری	فوق لیسانس کتابداری
۷ـ	کتابدار	لیسانس کتابداری
۸ـ	مسئول اموال	لیسانس حسابداری
۹ـ	صاحب جمع اموال	دیپلم کامل متوسطه
۱۰ـ	انباردار	دیپلم کامل متوسطه
۱۱ـ	کمک انباردار	سیکل اول متوسطه
۱۲ـ	کارشناس امور کارگزینی	لیسانس امور اداری
۱۳ـ	کارگزین	دیپلم کامل متوسطه
۱٤ـ	مسئول کارپردازی	لیسانس حسابداری
۱٥ـ	کارپرداز	دیپلم کامل متوسطه
۱٦ـ	کاردان فنی	سیکل اول متوسطه
۱۷ـ	راننده	ششم ابتدائی
۱۸ـ	ماشین نویس فارسی و لاتین	دیپلم کامل متوسطه
۱۹ـ	مسئول آمار	لیسانس آمار
۲۰ـ	آمارگر	دیپلم کامل و گواهینامه تخصصی آمار
۲۱ـ	منشی ماشین‌نویس	دیپلم‌کامل و آشنائی بزبان انگلیسی
۲۲ـ	مسئول آشپزخانه و آشپز	گواهینامه سوم متوسطه و ششم‌ابتدائی
۲۳ـ	مسئول رختشویخانه	گواهینامه‌سوم‌متوسطه‌وآشنائی کامل باماشین آلات مربوطه
۲٤ـ	نگهبان	دوره سیکل اول متوسطه
۲٥ـ	خدمتگزار مرد و زن	ششم ابتدائی

داوطلبان از طریق مصاحبه بادرنظر گرفتن مدارک تحصیلی ـ تجربه‌وسوابق کار انتخاب و به‌استخدام بنیاد درخواهند آمد . کسانیکه‌دوره مدیریت یا مدارس‌عالی مربوطه را دیده و بزبان خارجی تسلط داشته باشند حق‌تقدم خواهند داشت .
داوطلبان واجد شرایط می‌توانند برگ درخواست ذیل این‌آگهی را تکمیل و همراه یکبرگ فتوکپی مدرک تحصیلی ، سوابق کار با ذکر محل کار بادو برگ رونوشت شناسنامه ، دو قطعه‌عکس و گواهی پایان خدمت از تاریخ نشر آگهی تا پایان روز ٥ر۸ر٥۲ بصندوق پستی شماره ۳۳ر٤۲۳ شمیران ارسال دارند .

نام‌خانوادگی	نام	نام‌پدر	شمارشناسنامه
محل‌صدور	تاریخ‌تولد	مدرک‌تحصیلی	رشته‌تحصیلی
وضع‌خدمت‌نظام		داوطلب‌شغل (فقط یکشغل)	
نشانی کامل : شهر	خیابان	کوچه	
شماره‌منزل		شماره‌تلفن	

Frigen
گاز مطمئن مولد سرما جهت یخچال ـ دستگاههای تهویه مطبوع وسردخانه‌ها
فریگن
گاز فریگن همیشه در تمام شهرستانها بمقدار کافی موجود میباشد
نماینده انحصاری در ایران شرکت سهامی ایران هوخست
خیابان کریمخان زند روبروی خیابان شاه‌عباس
تلفن : ۹ ـ ۸۳٥۰٤۱

اطلاعیه سازمان حمل بار شهرستان خرمشهر

اکنون که بنابه اوامر مطاع شاهنشاه آریامهر مقرر گردیده کهبا همکاری ارتش شاهنشاهی و کامیونداران و بازرگانان محمولات‌گمرک این شهرستان با سرعت هرچه بیشتر حمل گردد سازمان حمل بارو سندیکای حمل و نقل زمینی خرمشهر ضمن‌اظهار امتنان از کوشش هاوراهنمائی های جناب آقای جواد شهرستانی وزیر محبوب راه‌و جناب آقای دکتر موسویان معاونت محترم وزارت راه و بازرگانان و کلیه سازمانهائی که با همکاری مستمر خود مارا یاری نموده‌اند از عموم کامیونداران سراسر کشور دعوت میگردد با تسهیلات زیادی‌که در دریافت کار مزد و دیگر مخارج گردیده با اعزام کامیون های خود باین شهرستان برای بارگیری همکاری های لازم را بنمایند تا همه متفقا درراه خدمت به میهن عزیز توفیق حاصل نمائیم.

رئیس سازمان حمل بار خرمشهر ـ حاج عاصی قادری
آ ـ ٥٤۲۰٤

حقیقت این است که ...

قیمت اجناس در سراسر جهان ، طی ۲۷ سال گذشته ، تا چندبرابر ترقی کرده و فقط بلیط اعانه ملی در ایران است که‌بهمان قیمت ۲۷سال پیش، یعنی ۲۰ ریال ، شما عرضه میشود .

آگهی استخدام

از فارغ‌التحصیلان جویای کار متخصص در رشته های مهندس نفت ـمهندس گاز ـ مهندس شیمی و مهندس مکانیک ـ مهندس علوم کامپیوترو تحقیقات علمی ـ ریاضیات و فیزیک بادرجه لیسانس و فوق لیسانس از یکی از دانشگاه های معتبر دعوت میشود برای راهنمائی شغلی به‌اداره کل اشتغال‌واقع در خیابان ویلا چهارراه ناصر مراجعه نمایند .

شرایط استخدام
۱ـ آشنائی کامل بزبان انگلیسی .
۲ـ دارا بودن برگ خاتمه خدمت یا معافیت دائم .
۳ـ حداکثر سن ۳۰ سال (در صورت داشتن تجربه امکان‌استخدام سنین بالاتر هم بررسی خواهد شد).
٤ـ متدین بیکی از ادیان (اسلام ،مسیحی ، کلیمی ،زرتشتی).
٥ـ محل خدمت اهواز و سایر مناطق نفت خیز خوزستان
م‌الف ۱۲۹٦۱

اداره اشتغال فارغ‌التحصیلان ـ اداره کل اشتغال
وزارت کارو‌امور اجتماعی

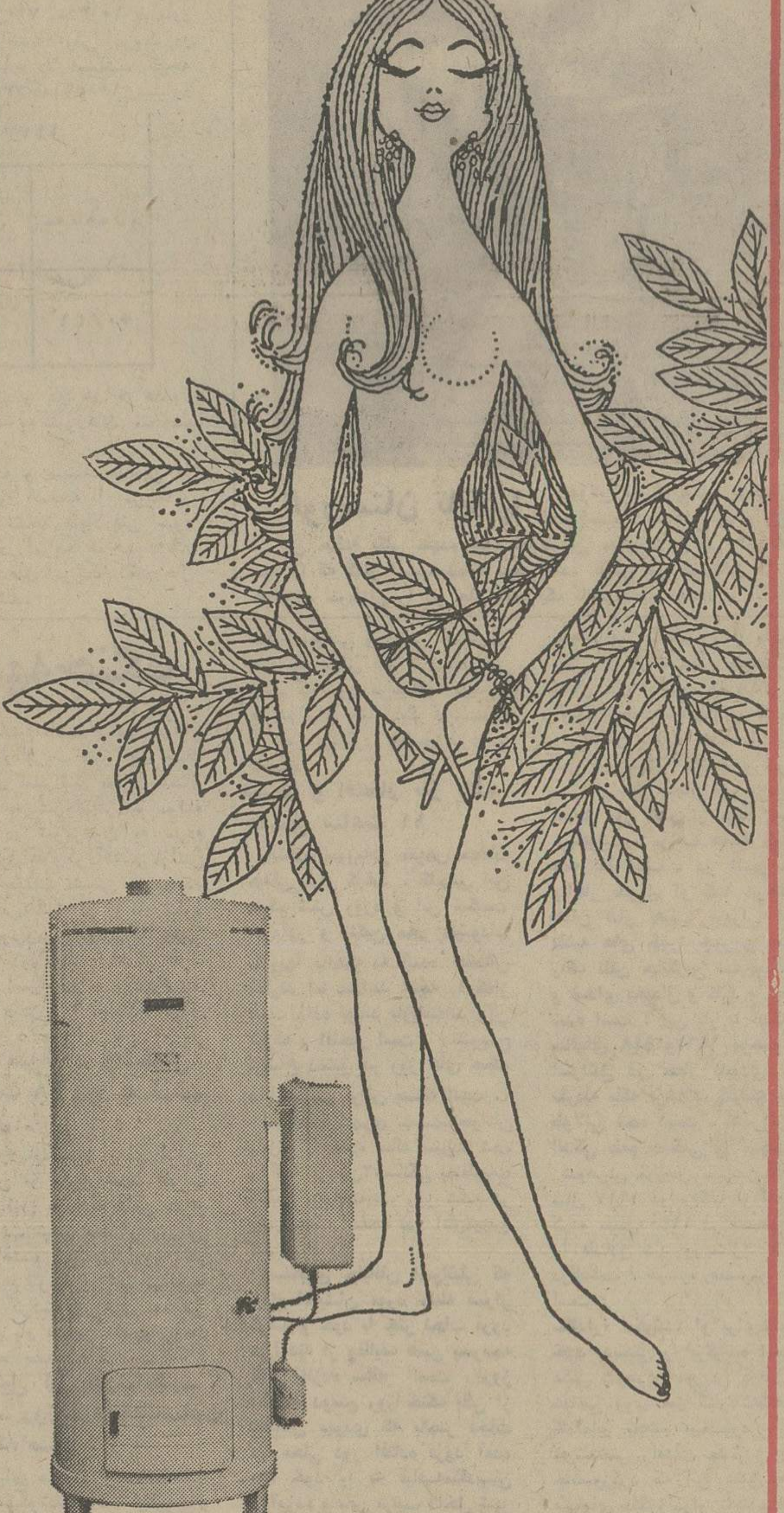

آبگرمکن لعابیت
ارج
نفت‌سوز و گازسوز بظرفیت ۳۰ تا ٥۰ گالن
خودکار است : وقتی حرارت آب بمیزان معین رسید و یا شعله گاز بعلتی خاموش شد، جریان نفت و گاز قطع میشود.
ضد زنگ است : مخزن آبگرمکن با لعاب محکمی پوشانده شده و هرگز زنگ نمیزند.
مطمئن است : مخزن داخلی در برابر فشار اضافی لوله‌کشی آب کاملا مقاوم بوده و به شیر اطمینان مجهز است.
زیباست : برنگهای سفید ـ فیروزه‌ای ـ لیموئی ساخته میشود و رنگ آن استحکام فوق‌العاده‌ای دارد.

اعراب آتش‌بس را نمی‌پذیرند

از : الحیات
ترجمه : شهرام

هم‌اکنون مذاکراتی میان مسکو و واشنگتن جریان دارد که هدفش رسیدن به راهی جهت برقراری آتش‌بس میباشد که از طرف دو ابر قدرت بردولت‌های درگیر جنگ تحمیل شود .

محافل غربی معتقدند که دو ابر قدرت میتوانند چنین آتش‌بسی را تحمیل نمایند زیرا ارسال اسلحه هریک از دو ابر قدرت به طرفین متخاصم شرط ادامه‌جنگ میباشد. گذشته از اینکه اتحاد شوروی همچنان مایل‌است که‌مناقشات‌فعلی وجنگ امروزی منطقه به مرحله‌ای نرسد که به سیاست توافق دو ابر قدرت لطمه بزند .

اگر فرض کنیم که این اخبار صحیح باشد ... و مسکو سعی کرده که باعراب فشار آورد تا آتش‌بس را برقرار نمایند و این فشار همراه باتهدید قطع کمک های اسلحه بود ،آیا در اینصورت اعراب در برابر واقعیتی قرارمی‌گیرند که راه فرار نداشته باشند.. یعنی اینکه به فشار یکی از دو ابر قدرت اجابت کرده و آتش بس را پذیرا میشوند ؟ در اینجا به رویداد جنگ ۱۹۶۷ برخورد میکنیم .

در آنموقع و با اینکه اسرائیل پیروزی مطلقی در برابر نیروهای عربی‌بدست آورده‌بود بازهم‌بعضی ازمحافل عربی آتش بس‌را محکوم کردند و به هر مقامی که باآتش بس‌موافقت نمود حمله نمودند.

در آنموقع مانند امروز شایع بود که مسکو در پشت پرده ، نقشی اساسی برای رسیدن به آتش‌بس بازی کرد .آنروز درباره آتش‌بس مطالبی اظهار شد که امروز هم عینا بازگو میشود:

«اتحاد شوروی حق ندارد از اعراب بخواهد و یا بخاطر آنان خواهان آتش بس شود زیرا موقعیکه یک‌نبرد بصورت‌نیروئی علیه تجاوز اسرائیل درآید ،نمی‌تواند ظرف چند روز و حتی چند هفته سرنوشت‌سازباشد ، گرچه اسرائیل از لحاظ سیاسی و روانی و نظامی و اقتصادی وضع نامایوسی ندارد ولی پیروزی آن محال میباشد ».

در این جنگ هم اعراب همین نظر را دارند و نباید آتش بس پذیرفته شود زیرا جنگ‌مقدسی‌که اینک جریان دارد سه حقیقت را برملا ساخت واین حقایق باید برای همه اعراب روشن باشد.

حقیقت نخست این است‌که دیگر اعراب از هیچ تهدید و وعـده ووعیدی نه‌ازجانب امریکا که آنرا قوی ترین دول جهان میدانند و نه ازجنگ نیروهای صهیونیسم‌وحشت ندارند.اعراب‌دیگر به‌ایماواشارات رئیس جمهوری امریکابااینکه‌اسلحه ومهمات کافی در اختیار اسرائیل قرار خواهد داد توجهی ندارند.

اعراب تصمیم به جنگ‌گرفته‌اند. تصمیم گرفته‌اند که این بار واقعا بجنگند و از جنگ باز نایستند‌مگر زمانیکه دشمنی را که سرزمین آنانرا اشغال کرده‌از آنجابرانند.

اعراب دیگر از عرض‌اندام‌نیروی امریکاو یاادعاهای برتری‌اسرائیل باکی ندارند ، زیرا پس از چند روز از آغاز جنگ در یافتند که هیچ‌قدرتی نمیتواند‌ملتی‌راکه‌مومن‌به خداوند است و تصمیم به‌جنگ برای احقاق حق گرفته‌شکست دهد.

موقعیکه رهبران غرب، یعنی پادشاهان و روسای جمهوریس از مشورت فراوان تصمیم بـه جنگ گرفتند بخوبی میدانستند که روش امریکا و سیاست دولتش چه خواهد بود .دولتی که وزیر خارجه خود ویلیام راجرز را با هنری کیسینجر وزیر صهیونیستی و نایب‌رئیس جمهور انسان دوست آسپیرو- اگنیو را با یك شخصیت صهیونیستی مانند جرالد فورد عوض کرد .

وحدت در جنگ

حقیقت دوم اینکه چند روز نبرد واقعی ، وحدت نیرو های عربی را مسلم ساخت قاجائیکه دیگر نیرو های عربی به‌پیشرو انقلابی و ارتجاعی و دست نشانده تقسیم نمیشوند ودیگر ارتشهای منطقه‌ای عربی وجود ندارد . بلکه همه ارتشهای عرب بصورت ارتش واحدی درآمدند که‌طبق گفته سخنگوی رسمی اردن در دو جبهه جولان و سینا جنگ میکنند .

این حقیقتی است تاریخی و بزرگ ، زیراآتش‌جنگ مقدس تمام اختلافات ایدئولژی بی‌اساس را که میان اعراب‌تفرقه میانداخت و عامل‌اصلی‌شکست آنان در جنگ ۱۹۶۷ بود از بین برد .

چگونه میتوان گفت این جنگجوی عرب پیشرو است و آن یکی ارتجاعی‌وسومی‌انقلابی و دیگری دست نشانده ، در حالیکه خون همه با همدیگر درآمیخته و خاك‌میهن‌راآبیاری میکند ؟ در مقابل آتش‌شعله‌ور میهن پرستی که این جوانان را برای دفاع از سوریه و مصر به میدان نبرد فرستاد . حتی اختلافات مذهبی هم ازبین‌رفت. آیا گلوله و بمب دشمن میان سرباز عرب مسلمان ومسیحی را فرق میگذارد ؟

سومین حقیقت که دو حقیقت نخست را تقویت میکند این است که اعراب یاد گرفتند‌که جنگ کاری است مداوم و فرصتی برای حرف وجودندارد. آنها صفحه سیاهی از تاریخ خود را بستند ، صفحه‌ای از دورانی که تمام مبارزات و نبرد های آنها با نطق وخطابه‌وپیام و تلگراف و بیانیه و خلاصه حرف میگذشت‌ودرئیس جمهور مصر و سوریه بدون‌اینکه‌نطقی ایراد نمایند و وعده ووعید بدهند تصمیم به جنگ گرفتند و وارد جنگ شدند .

بهمین جهت است که گفته میشود تا زمانیکه احقاق حق نشود آتش بسی وجود نخواهد داشت .

جنگ در جولان

در جبهه جولان اکنون شدیدترین نبردها جریان دارد . سوریه قصدداشت با یک ضربه برق‌آسا سراسر جولان‌را تصاحب‌کند که درآنصورت اوضاع جنگ بکلی دگرگون میشد، اما موشه‌دایان تصمیم گرفت عمده قوای خود را در جولان وارد جنگ‌کند تا از سقوط آن جلوگیری کند. عکس یک واحد توپخانه اسرائیل‌را هنگامی که مواضع سوریه را زیر آتش گرفته است نشان میدهد.

عکس رادیوئی اطلاعات

جنگ خاورمیانه وموازنه پرداختها

از : دکتر غلامحسین صابری

از نقطه نظر سیاسی این روز ها مفسرین در مورد جنگ اعراب و اسرائیل همه نوع قلمفرسائی کرده اند . عده‌ای‌اسرائیل را متهم بشروع جنگ میکنند و عده‌ای بعکس اعراب را .

نتایجی که تاکنون جنگ ۹روزه اسرائیل واعراب‌دربرداشته بشرح زیر خلاصه شده است :

۱ـ عبور قوای مصر ازکانال سوئز
۲ـ پیشروی همه جانبه اعراب درسرزمینهای اشغالی
۳ـ درگیری سوریه و اسرائیل درمنطقه جولان
٤ـ واژگون شدن تعداد زیادی هواپیما از طرفین
٥ـ ازبین رفتن‌تانکها .
٦ـ کشته شدن عده‌ای از طرفین واسیر شدن‌نفرات‌آنها
۷ـ کشتار غیر نظامیان بوسیله قوای اسرائیل
۸ـ کمك‌مالی یهودیان‌امریکا به‌اسرائیل‌بمبلغ ۱۰۰۰ میلیون‌دلار.
۹ـ کمك متقابل عربستان‌سعودی باعراب‌بمبلغ ۱۰۰۰ میلیون‌دلار.

حال این مسائل را ازنقطه نظر اقتصادی بررسی میکنیم :

پیش‌بینی مفسران سیاسی هرچه باشد در چند موضوع باهم متفق‌الرای میباشند.

۱ـ تفاوت جنگ کنونی باجنگ ۱۹۶۷ ازلحاظ ابعاد وتکنیك .
۲ـ طولانی‌بودن جنگ.
۳ـ پیشرفت نظامی اعراب ازلحاظ نظامی‌و استراتژی
٤ـ درهم ریختن هیولای غول پیکر اسرائیل

با در نظر گرفتن نکات بالا باید اذعان نمود که‌درگیری اعراب‌و اسرائیل موضوع پیچیده و بغرنجی است که ابرقدرتها از طریق مذاکره نتوانستند صلح را در خاورمیانه بطرفین بقبولانند.

در حقیقت میتوان‌گفت که اسرائیل باتصرف سرزمین های اعراب بسازمان ملل و شورای امنیت دهن‌کجی میکرد علاوه بر آنکه طبق قطعنامه شورای امنیت مورخ۱۹۶۷ قوای خود را از سرزمین های اشغالی بعقب‌نمیراند بلکه مرتبا با ایجاد حوادثی در مرزهای سوریه ولبنان و کشتار بی‌گناهان احساسات عمومی رابر علیه خود تحریك مینمود.

متقابلا نیز چریکهای ضربتی فلسطین عرصه را در تمام دنیابه یهودیان تنك کرده بودند.

باید دید چرا امریکا و شوروی در قطع جنك تعلل بخرج میدهند، آیا طولانی شدن جنك چه‌نفعی برای طرفین میتواند دربرداشته باشد.

ظاهرا دو قدرت بزرك جهانی با ادامه جنك مخالفند ولی علت اصلی طولانی‌شدن جنك رابايد در جای دیگر جستجونمود. شوروی از لحاظ پرستیژی ناچار است کمك خودرا به اعراب تا حصول نتیجه ادامه دهد و شکست اعراب‌ء الاوه برلطمه زدن به حیثیت شوروی نفوذ او را درخاورمیانه‌ازبین‌خواهدبرد.امریکا نیز بدو دلیل به اسرائیل کمك مینماید یکی بهمان دلیل پرستیژی که ناچار است از اسرائیل حمایت‌کند دلیل دوم که جنبه حیاتی داردگردش اقتصاد جنگی امریکاست .

یك نظرسطحی به‌حجم ل موازنه پرداخت های امریکا درسه سال اخیر نشان میدهد که‌این کشور همیشه دچار کسری‌موازنه پرداخت بوده‌است :

جدول‌موازنه پرداختهای‌امریکا ازسال ۱۹۷۱تا۱۹۷۳ به‌میلیارددلار:

۱۹۷۱	۱۹۷۲					۱۹۷۳	
	سه ماهه اول	سه ماهه دوم	سه ماهه سوم	سه ماهه چهارم	جمع	سه ماهه اول	سه ماهه دوم
ـ۲۹/۷۵	ـ۳/۴۸	ـ۰/۸۵	ـ٤/۵۲	ـ۱/٤۸	ـ۱۰/۳٤	ـ۱۰/۵٤	+۰/٤۶

باوجوداینکه موازنه پرداخت های امریکا در سه ماهه‌دوم سال ۱۹۷۳ حدود ٤۶۳ میلیون دلار افزایش نشان میدهد معهذا موازنه کلی پرداخت ها در پایان ششماهه اول سال ۱۹۷۳حدود ۱۰٫۵ میلیارد دلار کسری نشان میدهد.

عوامل‌موثردرکسری ترازپرداخت‌رابشرح ذیل‌میتوان‌خلاصه‌نمود:

۱ـ بعلت کاهش صادرات کالاکه معلول بالا بودن ارزش رسمی دلار از ارزش واقعی آن بوده‌است‌که با تعدیل نرخ تا حدی این‌کسری جبران شده‌است .

۲ـ خروج دلار از امریکا برای واردات و سرمایه‌گذاری درکشور های خارجی چه بعنوان کمك و چه بعناوین دیگر.

۳ـ مخارج تسلیحات نظامی وتورم درآن کشور.

دولت امریکا باوجود تنزل ارزش دلار برای تحکیم‌وضع آن تا مدت مدیدی دلار را باطلا تعویض میکرد ولی موقعی متوجه شدکه ذخایر طلای امریکا رو به‌نقصان گذاشته و اگر کار بدین منوال پیش برود ذخیره طلای امریکا تمام خواهد شدلذا رابطه‌بین دلار و طلا راقطع کردو دیگر دلار قابل تبدیل بطلا نبود واین موضوع باعث‌شدکه دلار مجددا متزلزل شودتابالاخره منجر بکاهش نرخ دلار گردید . بطوریکه‌آمار موازنه پرداخت هانشان میدهدکسری موازنه پرداخت که در پایان سال ۷۱ بالغ بر ۲۹٫۷۵ میلیارد دلار بوده در پایان سال ۷۲ به۱۰٫۳٤ میلیارد دلار میرسد وطبق آمار منتشره موسسه اقتصاد ملی امریکا در سه ماهه دوم سال ۷۳رقم مثبت ٤۶٫۰ میلیارد دلار میباشد گرچه با درنظر گرفتن رقم سه‌ماهه اول سال ۷۳ که ۱۰٫۵۶ میلیارد کسری مآلا هنوز هم‌کسری موجود است و باز هم خواهدبود ولی پیش‌بینی میشودکه باصدور اسلحه به‌کشورهای متخاصم جبران کمبود موازنه بعمل‌آید.

در حال‌حاضر هرمقدار که‌از اسلحه و مهمات طرفین در میدان های‌نبرد ازبین برودجای آنرا صدور اسلحه از امریکا و کشور های دیگر پرخواهد نمود، در نتیجه باپالارفتن سود کارخانجات و دریافت مالیات تصاعدی‌که در امریکا تا حدود۹۰٪ بالا میرود قسمت مهمی از موازنه پرداخت های امریکا که درحال حاضر کسری نشان میدهدجبران خواهدشد.

گزارش از قلب جبهه جنگ

حمایت خود قراردادند.درمقابل چنانچه زرهپوشهای سادات در صحرادرگیر میشدندستخوش هواپیما های اسرائیلی قرار میگرفتند .

برای موشه دایان برنده‌جنك شش روزه بیش ازدوراه‌انتخاب باقی نمانده بود . یا بایستی تمام نیرو هایش را در صحرای سینا و در برابر ارتش مصر متمرکز سازد و یا سر تسلیم فرود آورد و بگذارد تانکهای سادات در طول کانال مستقر گردند و خود تمام فشارش را متوجه‌سوریه کند. کارشناسان باو خاطرنشان کردند که اگر مصر ساحل شرقی را اشغال کند دیگر مردم جهان افسانه شکست ناپذیری اسرائیل را باور نخواهند کرد و اسرائیل برای اولین بار درتاریخ‌حیاتش شکست‌خورده قلمداد خواهدشد.

موشه‌دایان باترشروئی گفت:

ـ ولی‌اگر جولان را از دست بدهیم‌دیگر کشوری‌بنام‌اسرائیل وجود نخواهد داشت‌موشه‌دایان درست میگفت : جولان بجز اینکه دروازه دمشق است صفحه گردانی است که از آنجا میتوان تانکهای اسرائیل را بسوی اردن سرازیر کرد چنانچه ملك حسین وارد جنك شود و تانکهایش را در طول صد ها کیلو متر مرزی که با اسرائیل دارد بحرکت درآورد، اسرائیل چاره‌ای نخواهدداشت جز اینکه از تپه های جولان سرازیر شود و از پشت خطوط اردن دور بزند و درعوض چند ساعت عمان را اشغال کند .

بهر تقدیر موشه‌دایان ازنقشه خود ملك حسین‌راآگاه‌ساخت پادشاه اردن چون ازنقشه‌ژنرال یك چشم یهودی مستحضر گردید خم بابرو نیاورد ،برای ملك حسین هم‌همه‌چیز بستگی به جولان دارد چنانچه موشه دایان در ارتفاعات جولان جنك را ببازد دست پادشاه اردن از همه جهت باز خواهد بود و در اینصورت ممکن است تصمیم بگیرد راسا داخل جنك شود. ولی اگرجولان‌بدست اسرائیل بیفتد ملك‌حسین‌حاضر نخواهد شد تن به چنین مخاطره‌ای دهد و خود را در ماجرائی که پایانش نامعلوم است‌درگیر کند در غروب روز اول جنك تانکهای اسرائیل بطرف شمال شروع به‌پیشروی کردند موشه دایان در تلویزیون به مردم اسرائیل‌اعلام کرد که‌سربازانش در همه‌جاعقب نشینی کرده‌اند. اما کسی گفته او را باورنکرد تنها خوداومیدانست که‌سحرگاهان روز بعد حیات یا مرگ کشور اسرائیل به پیشروی‌یاازدست دادن ارتفاعات جولان بستگی دارد .

تلفن سرخ ـ واشنگتن ساعت ۱۸ روز هشتم رمضان .

ریچارد نیکسون برای اولین بار پس از وقوع جنك اعراب و اسرائیل بوسیله تلفن سرخ در ساعت شش بعد از روزروز شنبه هشتم رمضان (روز آغاز جنك) با لئونید برژنف مستقیما تماس گرفت روز های بعد نیز چندین بار با این تلفن‌باپرژنف مستقیما صحبت کرد .

اسرائیل از پادرنیامد ـ دمشق ـ روز دوم جنك‌ساعت ده صبح

تانکهای سوری از ساعت‌هفت صبح میکوشند آنجا راازوجود اسرائیلی ها پاك کنند ، اما موفق نمیشوند سه ساعت جنك بی امان ولاینقطع در طوفانی از آهن و آتش ادامه دارد ، ستاد ارتش سوریه اکنون‌یقین پیدا کرده است که‌قادرنیست‌از آنجا بطرف‌دشت‌سرازیرشود،جنك بشدت ادامه دارد واسرائیل از پا درنیامده است .روز ها وساعتهای بعد ارتش اسرائیل شروع‌به‌تسخیر نقاطی کردکه هشتصد تانك‌سوری روز شنبه بعداز ظهر آنها راپس گرفته بودند .

ستاد ارتش های سه‌گانه پس‌از اطلاع از مقاومت جولان دریافتند که بایستی در همانجائی‌که هستند مستقر گردند. ملك حسین نیزبه احضار افراد ذخیره واعزام‌ستونی از ارتش خود به جبهه سوریه اکتفا کرد.

جنگ موضعی آغاز گردید واین همان چیزی است که اسرائیل همیشه ازآن اجتناب میورزید و بهیچ قیمتی نمیخواست در چنین جنگی درگیرشود . اما ناگهان جولان به سرکردگان ارش یهودهشدار داده بودکه‌هواپیما های سوری بر فراز دریا دور از ساحل در پروازند و بعد اشیاء سیاهرنگی از آنها جدا شده و بطرف ساحل اسرائیل در حرکتند لازم بود چند ثانیه به خلبانان یهود فرصت داده میشد که بفهمند آن اشیاء سیاهرنگ موشك های هوا بزمین است که از هواپیماهای سوری بسوی اسرائیل پرتاب می شد .

آیا بخت با اسرائیلیان یاری کرد و معجزه‌ای بوقوع پیوست که برنامه موشکی سوریهادچار بی نظمی شد و یا شکارپیهای اسرائیلی سبب‌گردیدکه‌موشکها قبل از رسیدن به تل‌آویو در هوا منفجر شوند .

همه اینها در عرض یک دقیقه صورت گرفت و تل‌آویو از اولین بمباران تاریخ حیات خود رهائی پیداکرد رئیس‌ستاد ارتش سوریه دستور داد این خبر کاملا سری بماند و گفت:

ـ مردم از شنیدن این خبر دچار بیم و هراس خواهندشد، نباید مردم را ترسانید‌تاروحیه‌شان تضعیف گردد . لیکن او از همان موقع دانست که این جنك مثل جنگهای گذشته نیست و راحتی را ازآنها سلب میکند ، مخصوصا دید که سلاحهای جدید در همه جا به چشم میخورد .

سلاحهای تازه‌ای که سوریه در همان لحظات آغاز جنك‌بکار برد ، موشه‌دایان را از اوهام وتخیلات شیرینش‌بیرون‌آورد. از اطلاعاتی که جاسوسانش‌باو میدادند این واقعیت بیشتربراو ثابت میشد که نخواهدتوانست ارابه های جنگی مصریها را بدرون کانال بیندازد ، دلیل آنهم ساده و واضح بود .

نیروی هوائی اسرائیل حاکم مطلق آسمانها بود ولی‌همینکه هواپیما هایش به کانال نزدیك میشدند مثل برك خزان بزمین میریختند . چرا ؟زیراپشت‌آن خط آبی ساکن و بیحرکت ، سکو های پرتاب موشك زمین به هوا از جمله سام های‌روسی که در استتار کامل بودند به هواپیما های اسرائیلی‌امان‌نمی دادند و یکی بعد از دیگری را سرنگون میکردند . این سکو ها چتری از آتش بوجود آوردند تانکهای مصری را در

بقیه از صفحه ٥

جولان : هشتصد تانك سوری ـ ساعت چهارده روز شنبه هشتم رمضان

فرمانده عرابه جنگی یهود در سایه ماشین غول پیکرش به استراحت‌پرداخته بود. ناگهان دو هواپیمای « توپولف»درست در همان دقیقه‌ایکه نیروی توپخانه به پیشروی مشغول بودند ، بطور عمودی بر روی فرمانده عرابه جنگی یهودفرود آمدند . آن نقطه آرام درعرض چند دقیقه به جهنمی سوزان مبدل شد و حتی یک وجب‌از این محوطه پر از سنگ سیاه از آتش دوزخی که بر پاشده بود برکنارنماند.ناگهان گرد و غبار غلیظ و سر و صدا همه جا را فرا گرفت و سر و کله تانك های بی‌حساب سوری‌پیدا شد . در عرض چند ساعت هشتصد تانك از یک هزار و دویست تانکی که سوریه در انبار مهمات داشت ، تپه را پوشانید . اسرائیلی ها که فقط پنجهزار سرباز در آنجاداشتند ابتدا خواستند مقاومت کنند . ساعت شانزده عرابه جنگی فرمانده یهودی منفجر گردید و خود فرمانده مجروح شدناچار او را به پشت جبهه و ازآنجا به بیمارستان بردند . برای او جنگ تمام شده بود .

راهی که‌موشه‌دایان‌انتخاب کرد ـ تل‌آویو ساعت شانزده روز شنبه هشتم رمضان .

رادیو تل‌آویو هر چهارساعت به چهار ساعت پیامهای رمزی بدین مضمون « دیزی آبگوشت» و «زنان پر ناز و کرشمه» وپیام های دیگری از این قبیل‌انتشار میداد. کسی‌مخاطب این‌عبارات رمز را نمی شناخت. مسئولان محلات ، کوچه ها ، ساختمان های مسکونی با شتاب به هر سو میدویدند هیچکس ترس و هراسی نداشت و همه می ـ گفتند . « این یک کار دوسه روزه است »

مسئولان نظامی علیرغم اعتماد وعلیرغم تخیلات جنگ شش روزه جانب احتیاط را نگاه‌می داشتند . چه در روز هشتم رمضان برای مدت‌کوتاهی سرا پای بدنشان بلرزه درآمده‌بود فرار اسرائیلی ها از ناحیه

از : خبرگزاری فرانسه

ماهواره‌های جاسوسی درجنگ خاورمیانه

اتحاد جماهیر شوروی و ایالات متحده باماهواره‌های جاسوسی فوق‌العاده دقیق و تکامل یافته‌ای که دراختیار دارند از نزدیک مراقب فعالیت‌های نظامی در خاورمیانه‌هستند شوروی با داشتن اعتبارات هنگفت تری سالانه ۳۵ تا ٤۰ ماهواره جاسوسی به فضا پرتاب‌میکند، ولی رقیب امریکائی به‌پرتاب ٦تا ۱۰ ماهواره درسال اکتفا می‌کند.

ماههای مصنوعی (ماهواره های جاسوسی) شوروی دوازده تا پانزده روز بدور زمین می‌چرخند و ماه هـای مصنوعی امریکا این فاصله را درمدت سه تا چهار ماه طی میکنند .

پس‌از سوم اکتبر، یعنی سه روز قبل از درگیری جنگ اعراب واسرائیل، دانشمندان شوروی ماهواره های کاسموس ۵۹٦ ـ ۵۹۷ ـ ۵۹۸ و ۵۹۹ رابفضا پرتاب کردند. امریکانیز درروز ۲۷ سپتامبر یک ماهواره «ساموس» با استفاده از یک موشک «تیتان ۳بی» از پایگاه فضائی «واندنبرک» به فضا **فرستاده‌اند . این آخرین ماهواره جاسوسی است که همه هفته کپسولی حاوی فیلم هائی که از مناطق سوق‌الجیشی مختلف جهان تهیه کرده به‌پایگاه هوائی «هاوائی» میاندازد.**

طبق اظهار کارشناسان امریکا بمراتب دقیق تر از عکس هائی است که ماهواره های کاسموس شوروی ازمناطق مختلف میگیرند . فیلم هائی که ماهواره های جاسوسی‌شوروی میگیرند بوسیله جتر نجات به‌منطقه «قزاقند» افکنده میشود. این‌همان منطقه‌ای است که فضا نوردان شوروی پس‌از پایان سفرهای فضائی خود در آنجا فرود می‌آیند .

کارشناسان امریکائی همچنین مدعی هستند که ماهواره های امریکائی در مقایسه با ماههای جاسوسی شوروی‌انعطاف بیشتری دارند. اما ساموس کمچند روز قبل‌از جنگ خاورمیانه به‌فضا پرتاب شده در مداری قرار گرفته که برخلاف سه ماهواره اخیر شوروی نمیتواند از میدان های جنگ خاورمیانه عکسبرداری کند . معذلک ممکن است ماهواره «بیگ بیرد» (پرنده‌بزرگ) در آینده نـزدیک از پایگاه واندنبرگ به فضا فرستاده شود .

این ماهواره مخصوصا برفراز مناطق مورد نظر خاور- میانه بفعالیت خواهد پرداخت .

این «پرنده بزرگ» که با استفاده از یک «فوق موشک تیتان» بفضا پرتاب میشود خواهد توانست همه هفته عکس هائی بسیار دقیق بزمین بفرستد .

همچنین بعید نیست که نیروی هوائی امریکا از هواپیما های اکتشافی«مالك۳» و«سور۷۱» که دربرخی‌مناطق خاورمیانه پرواز میکنند برای عملیات جاسوسی و بدست آوردن اطلاعات دقیق از فعالیت میدان های نبرد استفاده کند .

این هواپیما ها در ارتفاع سی هزار متری پرواز میکنند ودربرابر موشک های ضد هوائی سام آسیب ناپذیر هستند. شوروی نیز نمیتواند برای این منظور (عملیات شناسائی) از میگ های ۲۵ استفاده کند .

این هواپیماها که سرعتشان دوبرابر سرعت صوت است در ارتفاع ۲۱ هزار متری پرواز میکنند .

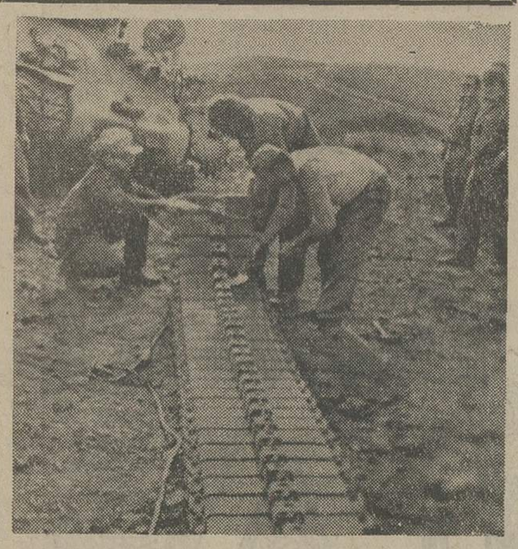

گورستان تانکها

جولان به گورستان تانکها تبدیل شده است . صدها تانك و زره‌پوش **در این منطقه بکلی منهدم شده اما طرفین میکوشند برخی از تانکهای خود را که کمتر آسیب‌دیده‌اند تعمیر کنند. عکس در گوشه‌ای از جبهه جولان ، سربازان را در حال تعمیر یک تانک نشان میدهد .**

نامه‌ای از یك خواننده مقیم انگلستان

چرا بی‌بی‌سی از آزادیخواهان ایرلند سخن نمیگوید؟

گرچه « بی . بی . سی» مدعیست از استقلال کامل برخوردار است ولی یک حقیقت را نمی ـ تواند انکار کند و آن اینکه این سازمان برای پرداخت حقوق بیش از ده هزار عضوش و سایر هزینه های مورد نیاز از دولت انگلستان و بعبارت دیگر از وزارت امور خارجه بریتانیا کمک خرج دریافت می کند .

رادیو و تلویزیون انگلستان که شبکه سراسری در کشور ایجاد کرده و بخصوص تلویزیون انگلستان که از طریق اتحادیه تلویزیونی اروپا «یوروویژن» به مبادله برنامه با اکثر کشور های اروپائی می پردازد بعنوان اینکه آگهی تجارتی پخش نمی کند اجازه یافته است که از کلیه دارندگان دستگاه های گیرنده در سال در حدود دو هزار ریال بعنوان داشتن پروانه دریافت‌کند و باوجود این درآمد با توجه به آماری که این بنگاه انتشار داده و براساس آن نود و نه و یک دهم درصد سطح کشور را پوشانده با این وجود این درآمد تکافوی مخارج سازمان را نکرده و بهمین جهت وزارت امور خارجه انگلستان‌سالانه بیش از شصت میلیون لیره بعنوان کمک خرج به آن می پردازد و بصورت ظاهر پرداخت این رقم بخاطر جبران هزینه هائی است که رادیو لندن برای اجرای برنامه های خارجی متحمل می ـ شود .

علاوه بر آن وزارت امور خارجه انگلستان تعداد کثیری از کارمندان بازنشسته آن وزارتخانه و بخصوص وزارت سابق مستعمرات خود را که سالیان سال در کشور های خارجی و بخصوص مستعمرات خدمت کرده و به زبان و فرهنگ و آداب و رسوم و شعائر و مواریث ملی آن ملـل آشنائی داشتند بعنوان مشاور در اختیار بنگاه سخن پراکنی انگلستان قرار داد . این مشاورین در بخش های «سرویس ماوراء بحار» رادیوی لندن خدمت می نمایند و طرح ریزی برنامه ها را برعهده دارند . هرچند که این مشاورین هیچگاه در تهیه برنامه و یا اجرای آن مستقیما دخالت ندارند امامن غیرمستقیم آنچه‌راکه موردنظرسیاست خارجی دولت انگلستان است از طریق برنامه بخش های خارجی اعمال می کنند بنابراین جای تعجب نیست که در سالیان اخیر که بحـران خاورمیانه باوج خود رسید پخش برنامه به زبان عربی روزانه به دوازده ساعت رسیده است در حالیکه در دوران اوج جنگ سرد دنیای غرب با بلوک شرق برنامه های خارجی که برای‌کشور های بلوک شرق پخش می شد تا این حدتوسعه نیافته بود. نکته‌ای‌دیگر دروابستگی «بی.بی.سی». بنگاه سخن پراکنی انگلستان مدعی‌گردید که از هیچ مقامی دستور نمی گیرد بلکه فقط کوشش دارد که اخبار و جریانات حقیقی و واقعی را به اطلاع ملت انگلیس و مردم جهان برسانـد . **اگر این ادعا را قبول کنیم ناگزیر می شویم متذکر گردیم پس چرا این بنگاه نسبت به آزادیخواهان ایرلند ابراز همدردی نمی کند ؟ روزی نیست که تعدادی از این مبارزین بغل نرسند و به موازات آن تعدادی از مردم بیگناه (مخالفین و موافقین) و حتی سربازان انگلیسی نیز جان خود را از دست ندهند . اما در خلال اخبار و برنامه های این بنگاه کوچکترین اشاره‌ای باین ماجـرا ها و وقایع ایرلند نمی شود و خودداری ازپخش اخبار و گزارش از رویداد هائی که بیخ گوش «بی.بی. سی» جریان دارد را به چه چیز میتوان تعبیر کرد جز اعمال غرض ؟**

بنگاه سخن پراکنی انگلستان مدعی است‌که تهیه کنندگان برنامه های تلویزیونی از استقلال فکری کامل برخوردارندو به آنان آزادی عمل کامل داده می شود اما آیا فراموش نکرده‌اند که تهیه طرح برنامه ها با نظر مشاورین انجام می گیرد که سالیان دراز عمر خویش را در خـدمت وزارت خارجه و وزارت‌مستعمرات‌صرف کرده‌اند.

بهرحال باید قبول کرد که در مورد ایـران مقامات بنگاه سخن پراکنی انگلستان و مشاورین برنامه ها و احیانا مقامات ، گرفتار اشتباه فاحشی شده‌اند و بدون شک متوجه این حقیقت نشده‌اند که تحول عظیم ایران تحولی نبوده که جبر زمان بوجود آورده باشد ، بلکه تحولی است که‌زاده انقلاب شاه و ملت است و ملت ایران با عزمی راسخ و اراده‌ای استوار پشتیبان اقدامات رهبر بزرگ خود در اجرای این تحولات است .

مامیدواریم که نه تنها مقامات دولت‌انگلستان بلکه سایر دولت ها از این ماجرای اسف انگیز درس عبرت بگیرند و باصطلاح با دم شیر بازی نکنند زیرا ملت ایران میداند چه بوده و چه‌کرده و چه هدفی در پیش دارد. از اینرو هیچ سخن مغرضانه‌ای کوچکترین تاثیری در عزم و اراده ملتی که میداند چه باید بکند ، نمی تواند داشته باشد .

مهریار ـ منچستر

علی (ع) حماسه آفرین تاریخ اسلام

دکتر ناظرزاده کرمانی
استاد دانشگاه تهران

برای عرض اخلاص به پیشگاه مقدس پیشوای‌پیشروان‌شاهراه حقیقت علی‌بن‌ابیطالب (ع)آنهم در این‌روزهای‌غم‌پرور که‌مصادف باایام‌شهادت‌آن راهبر عدالت گستر است ، من برای شما صحنه‌ای از نخستین روزبیعت مردم را باوی در صفحه‌ای از تاریخ مجسم میکنم باشد که خود منقبت سرور پرهیز گاران بشمار رود .

مالك اشتر قهرمان میدانهای جنك و سرآمد ارادتمندان علی (ع) هنگام بیعت گفت : باتو پیمان فرمانبرداری می‌بندم و بیعت مردم کوفه را باتونیز برعهده میگیرم

طلحه وزبیر دومرد متنفذ و مشهور عرب آنروزضمن بستن عهد متعهد شدند که مهاجران را نیز به بیعت وادار نمایند. دوتن از مشاهیرانصار گفتند مانیز با بیعت خود بیعت‌انصار را تضمین میکنیم .

بعدها در جنك صفین معلوم شد تقریبا همه بزرگان صدر اسلام که اهل مکه و مدینه بودند و به‌آنها مهاجرو انصار گفته میشد در سپاهیان علی آماده جانبازی بودند .

اما در همان روز اول بیعت با علی ، سه‌تن از قریش حاضر به بیعت نشدند مگرباشرایطی خاص .

این سه نفر عبارت بودند از مروان‌حکم ، سعدبن‌عاص و ولیدبن عقبه .

ولید سخنگوی این سه مرد بی‌باك بشمارمیرفت اوبصراحت گفت ای‌علی تو برهمه ماستم کرده‌ای زیرا پدر مرا که در جنك بدراسیر شده بود دست بسته گردن زدی و عاص پدر سعد را که از بزرگان عرب بود در روز بدر کشتی و به حکم پدر مروان سخنان تند گفتی و به عثمان که حکم‌را پیش خود آورده بود پرخاش کردی . بااین همه ، امروز باتو بیعت میکنیم و بخلافت‌تو تسلیم میشویم اما بسه شرط: اول آنکه هرچه ما درزمان خلافت عثمان بدست آورده‌ایم مورد رسیدگی قرار نگیرد (که ازکجا آورده‌ایم)دوم‌آنکه هرچه اکنون در تصرف‌ماست کسی از چنك ما خارج نکند و اندوخته های چند ساله‌ما متعلق بخودمان باشد .

سوم آنکه کشندگان عثمان رابی‌درنگ‌بکشی (این‌سه‌نفر میدانستند آنها برعثمان اعتراض داشتند و سرانجام او را کشتند یکی از جهات مخالفتشان با عثمان این بود که میگفتند تو خویشاوندان غارتگر خود را بر سرزمینهای مسلمانان فرمانروا کرده‌ای و آنها در نهایت بی‌پروائی مردم را بروز سیاه نشانده‌اند و خود را بزر و سیم بی‌حساب رسانده‌اند .)

از همین سخنان اعتراض‌آمیز وشرایط تعجب‌انگیزبخوبی میتوان پی برد که دشمنان و مخالفان علی‌بن‌ابیطالب (ع) از چه قبیل مردمی‌بودند و اگر دوران خلافت پیشوای پرهیزگاران در جنگ با بدکاران و دنیاپرستان به پایان رسید، اینان چه کسانی بودند و چه ایرادهائی داشتند و چه می‌خواستند و چرا کار فتنه در سالهای کوتاه خلافت علی (ع) بالا گرفت .

پاسخ علی (ع)

ما ایرادهای سه‌مخالف بی‌باك و ناپاك علی را بیان کردیم آیا برای دانستن روش‌عادلانه ونمونه داوریها وپاسخگوئیهای پیشوای پرهیزگاران بهتر نیست به نقل جوابهای خود آن بزرگوار نیز بپردازیم ؟

علی (ع) از شنیدن سخنان ولید بخشم و هیجان آمد و در پاسخ‌وی‌گفت: اینکه برمن‌اعتراض کردی که من در صحنه جنگ با پدران شما روبرو شده‌ام یا دشمنان اسلام را از میان بردم ، این مشیت الهی بوده است (باین معنی که ... من تیغ از بی حق میزنم) یعنی دشمنی خاص و شخصی باآنهانداشتم جنگ برای پیشرفت اسلام بوده نه تصفیه‌حساب خصوصی (باصطلاح امروز) .

اما صرف نظر کردن ازاینکه چگونه شما ثروتمند شده‌اید ومال فراوان از کجا بچنگ آورده‌اید بدین معنی است که من از فرمان خداو عدالت (اجتماعی) عدالتی که‌خیروصلاح جامعه‌مسلمانان‌بدان منوط ومربوط میشودچشم‌بپوشم.. من چنین حقی بخود نمیدهم. اما شرط دوم که شما را آزادبگذارم تا هرچه را از هر طریق بدست آورده‌اید همچنان دراختیارداشته باشید و ستمهائی را که برای جمع‌آوردن این اندوخته‌های بی‌حساب بمردم روا داشته‌ایدنادیده بگیرم، این‌نیز غیرممکن است‌ زیرا پنجه عدالت دامن شمارا میگیرد و اگر از حق دیگران چیری برده‌اید باید بصاحب آن بازپس دهند ولی، درباره کشندگان عثمان که ازمن میخواهید بی‌درنگ و بدون رسیدگی و تحقیق آنها را بکشم ، اگر امروز کشتن اینان‌که شما میگوئید برمن واجب باشد فردا نیز واجب خواهد بود .
(یعنی شتاب شما در این کار ایجاب یا سلب حقی نخواهدکرد)

... پیشوای‌پرهیزگاران پس‌از این پاسخگوئی روح بزرگ و آزادمنشی تحسین‌آمیز و حیرت‌انگیز خود را در قبول آنچه را که امروز بدان آزادی میگویند به زیباترین نقشی آشکار میدارد و بدنبال ردایرادهای سه مرد غارتگر و نادرست میگوید:

اما شما باید با قبول بیعت‌من تن باجرای احکام کتاب آسمانی و فرمانهای خدا و عمل بروش پیغمبر دردهید . پس هرکس حق بر او تنگ باشد (یعنی قبول حق و عدالت برای اوسخت‌بود) باطل براو تنگتر خواهد بود ...

و در پایان همین بیانات برق آزادمنشی پیشوای پرهیزگاران چشم روشن‌بینان را خیره می‌سازد زیرا او می‌گوید :

با این حال اگر نمیخواهید با من بیعت کنید میتوانید از بی‌کار خود بروید . من کسی را بزور وادار به بیعت با خود نمیکنم...

حماسه زندگی علی (ع)

پس آنروز که علی‌بن‌ابیطالب(ع) قهرمان شکست‌ناپذیر دنیای‌اسلام در جنگها همجا سینه سپرمیکند و درراه پیشرفت اسلام بامخالفان به نبردهای سهمگین میپردازد ، در این عرصه‌های خطرناک و وحشت‌انگیز کارزار از منافع شخصی علی (ع) چیزی درمیان نیست سود او سود اسلام وسود اسلام در پیشرفت و ترویج خداشناسی و بسط عدالت اجتماعی و اخلاق میان مردم است .

علی(ع) از آنروز که در سایه تربیت پیغمبر اسلام (ص) قرار گرفت‌آماده پرورشی‌مقدم وآسمانی شد بقسمیکه کم‌کم خویشتن را فراموش کرد ، دیگر برای خود منفعت و مصلحتی نمیشناخت جز آنچه خیروصلاح اسلام در آن بود و این خیروصلاح را علی(ع) در دستورهای خدا و فرمانهای پیغمبر (ص) می‌یافت و بهمین جهت در مقام مدت طولانی که همراه پیغمبر(ص) در راه‌پیشرفت اسلام سر ازپا نشناخته خدمت و فداکاریهای جهان‌آرا ابراز می داشت ، هیچگاه از هیچ خطری نهراسید و دشمنی و کینه‌توزی بدخواهان را ندیده گرفت ، زیرا آنانرا ناچیزتر از آن می‌دید که بخشم یا مهرشان دل ببندد و از خدا و پیامبر بکس دیگر پردازد.

از اینرو جنگهای علی(ع) همه در شمار حماسه‌های مهیج‌است که نه تنها برای مسلمانان بلکه برای همه قهرمانان و قهرمان‌پسندان شگفت‌آور و تحسین‌آمیز است .

قریب بیست و پنجسال خانه‌نشینی علی(ع) از پربرکت‌ترین دوران عمریست که میتوان درآن بدانش بشری (البته با موازین و علوم اسلامی) خدمت کرد .

در این مدت تعلیم و تربیت مقدس علی(ع) بدلهای‌یاران‌وفادار و ارادتمندان بیقرار او فیض‌ها بخشیده و ارواح پاک آنها را صفای جاودانی نصیب گردانیده ولی اکثریت مردم هنگامی متوجه عظمت شخصیت‌اسلام‌آرای‌علی(ع) شدند که اوخود دیگر باشناسایی که نسبت به‌اوضاع واحوال‌محیط اجتماعی و طرز تفکر وانحراف فکری بیشتر مسلمانان پیدا کرده بود، از قبول زمامداری پرهیز داشت ولی اصرار مردم سرانجام او را وادار بپذیرفتن مسئولیتی چنین دشوار و خطرناک کرد

سخنانی که در نخستین روزبیعت با علی بصدق و اخلاص برزبان دوستداران پیشوای پرهیزگاران جاری شد نشان دهنده شوق و هیجانی است که در آنروزگاران یعنی در ۲۲ یا ۲۳ ذیحجه سال ۳۵ هجری (مطابق نوشته بعضی ازمورخان)هنگام انتخاب علی(ع) بخلافت مسلمانان را فرا گرفته بود .

خطیب بزرگی از انصار گفت:
ای امیرمومنان اگر کسانی در زمامداری از تو پیش افتادند در دینداری بتو نرسیدند . زیرا اگر دیروز در خلافت بر تو پیشی گرفتند امروز تو به آنها رسیدی مقام تو مجهول نبود زیرا درآنچه نمی‌دانستند بتو نیازمند بودند .و تو با دانش خود بکسی نیاز نداشتی دیگری بصداقت گفت : ای‌امیر مومنان، با قبول‌زمامداری مسلمانان تو خلافت را آراستی نه آنکه خلافت تورا آراسته‌باشد تو مقام خلافت را بالا بردی نه خلافت مقام تو را...

نهج‌البلاغه، شاهکاری پس از قرآن

حکمت آل آقا
استاد دانشگاه

علی‌علیه‌السلام معروفترین کسی است که در صدراسلام برمنبر خطابه بنشست و بلاغت بی نظیری که او داشت و حوادثی که در ایام زندگیش پیش آمداورا براین برتری کمک میکرد هریکی‌از این وقایع موجب خطابه‌ئی بود.

علی دردین فقیه دانشمندی بود که روحش از تعالیم اسلامی سیراب شده بود بدین جهت‌همیشه مردم را به ایمان وعمل صالح و تقوی واخلاق شایسته دعوت‌میکرد.

درسیاست واداره کشور خلیفه و امیری بود که بتمام دل ووجودش بعدل وحق میگرائید و درکسانی‌که با او مخالفت داشتند و حتی در بعضی از پیراوان خود آن را نمی یافت.

درجهاد علی آن مرد مبارزی بود که از آغاز جوانی قدم درمیدان جنگ نهاد ودر بسیاری ازمبارزات اسلامی شرکت داشت ودر عراق وشام لشگرکشی کرد ویارانش اورا تنها میگذاشتند و به‌کمکش نمی شتافتند یاتن‌آسائی و مخالفت میکردند.

این پیش‌آمدها وغیر اینها بودکه اورا برانگیخت تا یکه‌تاز میدان بلاغت باشد در خطابه های دینی علی از توحید و آفرینش آسمان وزمین سخن گفته و آدمی را به برگرفتن توشه‌ای آخرت و حرص نورزیدن در امور مادی خوانده است، علی از اخلاق نیک وروشی که مردم را بخدا نزدیک میکنند بحث کرده وواجبات ووظائفی که انسان برای بدست آوردن زندگی جاویدان و سعادت در این دنیا به ان نیاز دارد بیان نموده است.

علی‌علیه‌السلام در نخستین‌خطبه‌ی نهج‌البلاغه خدای خویش راچنین می ستاید . « ستایش مرخدائی که گویندگان هرچه گویند ، به حق ستایش او نرسندوشمارندگان شمارش نعمتهای او نتوانند و کوشندگان حق اوادا نکنند همت هرچه بالا رود به پیشگاه اونرسد وفکر هر چه عمیق شود ، ودر دریای دانش فرو رود بدرک دانش نیابد واین معانی را در ابیات‌آغاز شاهنامه منعکس می‌بینم .

نیابد بدونیزاندیشه راه – که
او برتر از نام واز جایگاه
ستودن نداند کس اوراچه‌هست–
میان بندگی را ببایدت بست .
خرد را وجان راهمی سنجد او–
دراندیشه‌ی سختکی گنجد او .

علی‌علیه‌السلام هر وسیله‌ی‌رابرای بیان اظهار عظمت و قدرت الهی درکار خلقت بکار برده و همه‌چیز را دلیل قدرت حق آورده و سخن از طاوس گفته که هردقیقه وریزه‌کاری در خلقت او از نعمت خدا خبر وبرکمال قدرت او گواهی میدهد.

درخطبه های سیاسی‌ساحت‌خود را از اتهام به قتل عثمان تبرئه مینماید ومیفرماید « اینان حقی را که خود پایمال کرده و خونی را که خود ریخته‌اند طلب میکنند و دشمنان خود راسخت نکوهش مینماید ومردم را میخواند که با سرکشان وطاغیان بمبارزه برخیزند بخصوص بااهل شام وآنگاه که در پیروان‌خود تن آسانی وسستی احساس میکند سخت‌آزرده میشود ویرآنان میتازد و جانب هیچکس رارعایت نمیکند.

خصائص وامتیازات خطابه‌ها

کسی که‌بانهج‌البلاغه سروکار داشته باشد بخوبی درمی‌یابد که احساس ایمان بر آنها حکمفرماست اودر خطبه‌ی‌جهاد چنین آغاز سخن میکند که جهاد دری است از درهای بهشت که خدا آنرا برروی بندگان خاص‌خود گشوده است و جهاد جامه پرهیزکاری‌وزره محکم الهی است پس یاران او که جنك میکنند برای خاطر علی بامعاویه و غیر او جنك نمیکنند بلکه برای‌تحقق بخشیدن به‌دین و عدل درمیان مردم و درراه خدا جهاد می‌نمایند .

ودیگر از خصائص خطبه های او دقت‌وصف است . علی‌وقتی خفاش را وصف میکند پرواز او را در شب و خودداری اورا از پرواز در روز، بیان می‌نماید وهردو حال او را بادقت شرح میدهد و بعضی از صفات‌جدی و عادات زندگی او را ذکر میکند و دقت وصف‌در خطبه‌ی طاوس بحداعلای قدرت‌وبلاغت میرسد .علی‌علیه‌السلام رنگهای پروطرز راه رفتن و صدای او همه‌راوصف‌میکند دائره‌های‌زرد پرهای‌اورا به‌طلاورنگهای مختلف آنرا به گلهای‌بهاروپارچه های تزیین شده‌وجواهرات‌رنگارنك تشبیه میکند و او تنها در وصف این رنگها اکتفانمیکند بلکه باکمال دقت صفات دیگر او رانیزوصف وبیان میفرماید. پاها وشکل گردن وخصوصیات آنها را باکمال روشنی‌وبلاغت ذکر مینماید .

... شیوه ادبی نهج‌البلاغه

علاوه براین دوخصیصه و امتیاز (احساس دینی و قدرت وصف) یك امتیاز سومی در خطبه های علی می بینیم که‌این سخنان ازصمیم‌قلب‌او سرچشمه میگیرد و با کمال اخلاص گفته میشود . علی با اخلاص از پروردگارش سخن میگوید وبا اخلاص از دینش حرف میزند و بااخلاص ، پیروان خود را مخاطب قرار میدهد ووقتی از یاریش سرباز میزنند ، آنها را بااخلاص کامل سرزنش‌میکند وبااخلاص دشمنانش را عتاب میکند ووقتی می بیند که در گمراهی وتن آسائی زیاده‌روی میکنند برانان خشم میگیرد و اودر این اخلاص فکری روش‌و عبارتی صریح دارد . و این اخلاص هرقدر هم گاهی شدید و سخت باشد ، تکیه‌گاه فرمانروای عادل است گرچه‌از ارکان سیاست نباشد .

ودیگر از خصائص خطابه های او بلاغت است ، این بلاغت در فصاحت الفاظ و درستی‌تعبیر و مطابقت سخن با موضوع و ظروف زمان ومکان آشکار میشود بحث در خصوص امتیاز چون جنبه فنی دارد نمیتوان دراین مقاله درباره آن توضیح بسیار داد . علی علیه‌السلام‌در خطبه‌های دینی ، سریع سخن میراند نه در کلامش تندی دیده میشود و نه جهش‌و جمله معانی دقیق‌درالفاظی لطیف بیان میگردد درخطبه های سیاسی‌از خشم شعله میکشد و مردم رابا الفاظ وجملاتی قوی و کوبنده مخاطب قرار میدهد و آنها را از عاقبت کارهای زشت می ترساند و پیوسته از هرچه‌پستی است دامن میکشدو خود رابالا نگاه میدارد .

در خطبه های وصفی بصفات عمومی اکتفا نمیکند بلکه‌سخن رابسط میدهد و خصوصیات را به تفصیل دقیق بیان میکندبه زیبائی وصناعات لطیف سخن توجه دارد.در خطبه‌ای که‌طاوس را مورد سخن قرار داده تشبیهات زیادی دیده میشودکه آغاز تشبیهات تازه در ادب‌عربی بشمار می‌آید و همچنین در خطبه‌های دیگر دربحث های اجتماعی وروابط‌مردم بایکدیگر ومناسبات آنها بامصادر امر و کارگزاران قضائی و کشوری و لشگری سخنها دارد که بی‌شك‌امروزهم میتواند‌مشکلات بسیاری را حل کند راجع به بازرگانان واحتکار وتامین نرخ عادلانه دستور های مفید داده است .

وچون خطابه‌فن‌اقناع وترغیب است خطبه‌های‌علیه‌السلام بلیغ ترین خطبه‌هائی است که عرب شناخته است زیرا سخنان او بردل می نشیند وعقل را روشنی میدهد زیرادرسخنان علی‌مطالب روانی وروحی زیاد دیده‌میشود که مورد توجه حضرت علی بوده است وحتی وصف‌روحیات مردم درسخنان او زیاد دیده میشود .

خلاصه سخن اینستکه خطابه های علی علیه‌السلام درعالیترین مقام خطابه قرار دارد و نخبه‌ی آراء وبرگزیده‌ی سخن‌هااست و همچنین نامه‌ها و حکم‌وامثال اوکه همه نشانه‌نبوغ وشخصیت ممتاز اواست و آنچه در این سطور آمد نسبت به مقام والای او حتی قطره‌ئی هم از دریائی نیست .

تلویزیون

برنامه اول

پنجشنبه
۰۰ـ۱۷ اخبار
۰۵ـ۱۷ تلاوت قرآن مجید
۱۵ـ۱۷ مسایل فقهی
۴۱ـ۱۷ دعای قبل از افطار
۴۴ـ۱۷ اذان
۴۹ـ۱۷ نیایش
۵۳ـ۱۷ اسلام‌شناسی
۲۰ـ۱۸ اشعار مذهبی
۲۵ـ۱۸ فیلم مستند
۰۰ـ۱۹ اخبار شبکه وشهرستانها
۱۵ـ۱۹ نیایش
۳۰ـ۱۹ نبردهای پیامبر اسلام
۰۰ـ۲۰ راز بقا
۳۰ـ۲۰ اخبار
۰۰ـ۲۱ نقش ایرانیان در اعتلاء تمدن اسلامی
۳۰ـ۲۱ گزارشهای مذهبی
۴۵ـ۲۱ میزگرد مسایل اسلامی
۴۵ـ۲۲ ایران در راه اسلام
۰۵ـ۲۳ یادبود
۴۵ـ۲۳ بیست و چهار ساعت

جمعه
۰۰ـ۱۲ اخبار وخبرهای مذهبی
۱۵ـ۱۲ فیلم مستند
۱۰ـ۱۳ روش تدریس قرآن
۴۰ـ۱۳ تحقیقات اسلامی
۰۰ـ۱۴ اخبار

جمعه
۰۰ـ۱۷ تلاوت قرآن مجید
۰۵ـ۱۷ مسایل فقهی
۴۰ـ۱۷ دعای قبل ازافطار
۴۳ـ۱۷ اذان
۴۸ـ۱۷ نیایش
۵۲ـ۱۷ اسلام‌شناسی
۲۰ـ۱۸ اشعار مذهبی
۱۰ـ۱۹ نیایش
۳۰ـ۱۹ نبردهای پیامبر اسلام
۰۰ـ۲۰ فیلم مستند
۳۰ـ۲۰ اخبار
۰۰ـ۲۱ نقش ایرانیان در اعتلاء تمدن اسلامی
۳۰ـ۲۱ گزارشهای مذهبی
۴۰ـ۲۱ میزگرد مسایل اسلامی
۳۵ـ۲۲ ایران در راه اسلام
۵۰ـ۲۲ شیرزن
۴۵ـ۲۳ برنامه احیا – شب‌زنده داری مومنان

شنبه
۰۰ـ۱۲ اخبار و خبرهای‌مذهبی
۱۵ـ۱۲ حفاظت و ایمنی
۳۰ـ۱۲ فیلم مستند
۱۰ـ۱۳ روش تدریس قرآن
۴۰ـ۱۳ تحقیقات اسلامی
۰۰ـ۱۴ اخبار

برنامه دوم

برنامه دوم تلویزیون روزهای پنجشنبه و جمعه بمناسبت ایام سوگواری برنامه نخواهد داشت

برنامه آموزشی

تلویزیون آموزشی روز جمعه برنامه نخواهد داشت
شنبه
برنامه شبکه کانال ۷ و۱۱

۳۰ـ۸ ریاضی
۲۰ـ۹ انگلیسی
۲۰ـ۱۰ علوم
۲۰ـ۱۱ تاریخ
۰۰ـ۱۵ حرفه وفن
۴۵ـ۱۵ جغرافیا
۲۵ـ۱۶ سلام شاهنشاهی واعلام برنامه
۳۰ـ۱۶ گرامر انگلیسی
۴۵ـ۱۶ علوم سوم راهنمائی
۰۰ـ۱۷ شناخت حرفه و فن
۱۵ـ۱۷ برنامه مذهبی
۲۵ـ۱۷ آشنائی با کامپیوتر
۴۰ـ۱۷ شیمی ششم
۰۵ـ۱۸ مکانیک ششم ریاضی
۳۰ـ۱۸ گوناگون
۵۰ـ۱۸ فیزیک ششم
۱۰ـ۱۹ مروری در ریاضیات راهنمائی برای معلمان
۳۰ـ۱۹ فیلم آموزشی
۰۰ـ۲۰ سلام شاهنشاهی– پایان برنامه

برنامه امریکا

تلویزیون آمریکا روزهای‌پنجشنبه و جمعه برنامه نخواهد داشت

یك برنامه تازه مذهبی

رهروان خدا» عنوان برنامه‌تازه‌ای است از مهدی سهیلی که در شبهای‌شنبه و دوشنبه‌ماه مبارک رمضان از صدای ایران پخش میشود.
این برنامه روزهای یادشده‌از ساعت ۷½ بعدازظهر شروع میشود و داود رمزی وکیومرث‌مبشری گویندگان آن هستند و در فواصل برنامه نیز سیاوش‌قطعات آوازی خواهد خواند. این برنامه که عباس تهرانی آنرا تهیه می‌کند قرار است در ایام‌مختلف سوگواری ازصدای‌ایران پخش شود .

شرکت سهامی ماشین سازی اراک
اولین سازندهٔ دیگ بخار در ایران از نوع
تامپسون گاتران
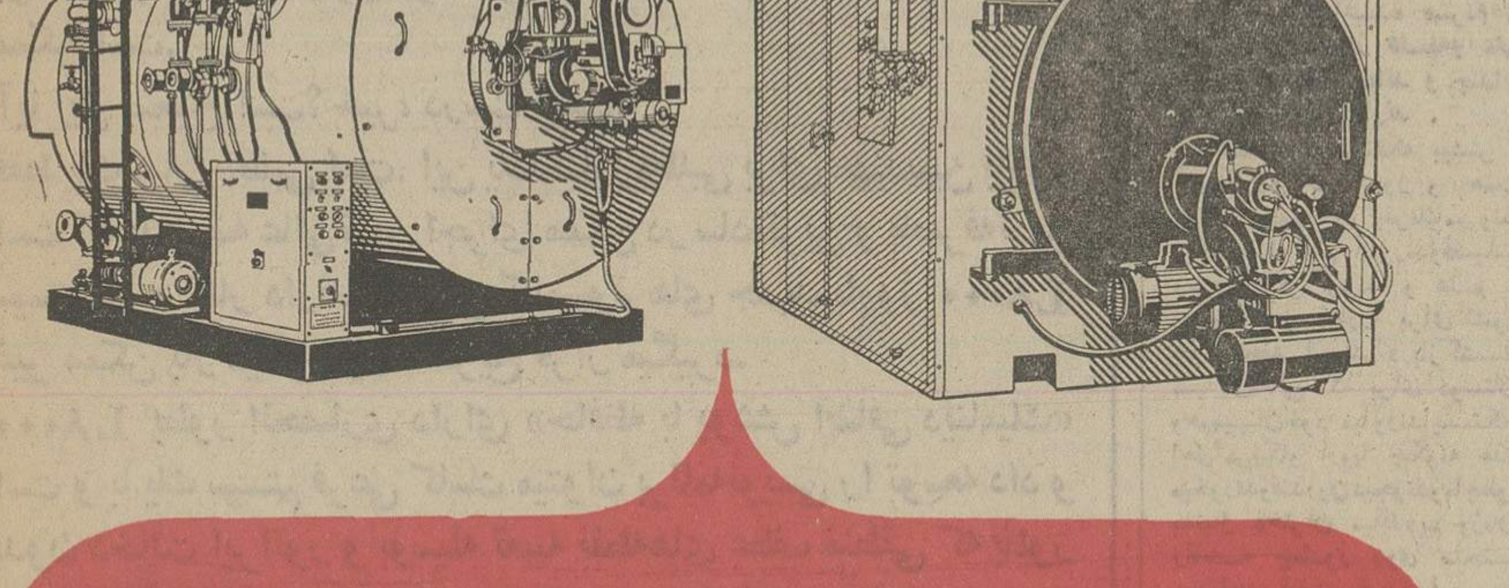
بظرفیت وفشارهای مختلف
نمایندگی انحصاری فروش شرکت ایران ساتوبا
خیابان تخت جمشید روبروی سفارت آمریکا_شماره ۳۶۵ تلگرافی: ایران ساتوبا_تلفن ۸۲۰۳۰۷-۸۳۶۲۹۸

فضای سبز- پاسیو
گروه مهندسین مشاور فضای سبز تلفن ۶۲۵۶۷۶

آموزش کامپیوتر
شرکت سکت S.A.C.T.
با امتیاز رسمی درآموزش حسابگرهای الکترونیکی
برای دوره‌های جدید تا ۲۹ مهر دانشجو میپذیرد .
آدرس : بلوار بین‌کاخ وپهلوی شماره ۳۸ تلفن ۴۶۱۴۲

کاشی سعدی
کاشی سعدی
پیشرو صنعت سرامیک ایران

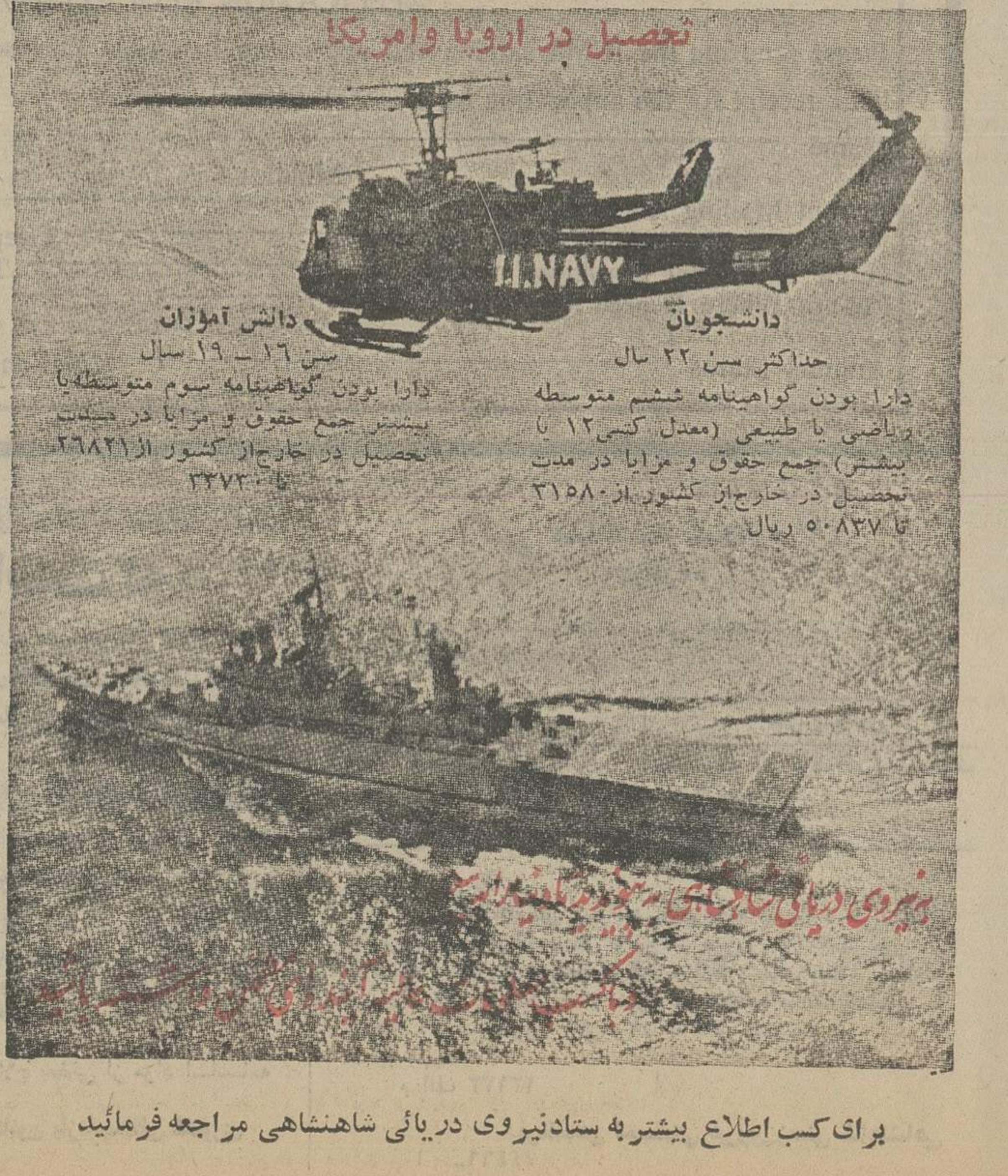

برای کسب اطلاع بیشتر به ستادنیروی دریائی شاهنشاهی مراجعه فرمائید

در بسیاری از کارها ناتمامیم

از : استاد باستانی پاریزی

دراین هفته یکی از خوانندگان روزنامه که مهندس شهر سازی است پیشنهاد جالبی مطرح کرده بود : «ماشین دودی شهر ری رابکار اندازید » لابد بسیاری ازخوانندگان که سن وسالی از آنان گذشته است و داستان مسافرت های خودرا بااین راه آهن عجیب از تهران به شهر ری به خاطر می آورند لبخندی برلب آورند که بوی تمسخر بدهد، زیرا آنها خوب بوضع واگن های آشفته وصندلی های در هم رفته وبعضی واگن های بدون صندلی آن وآن زنك طولانی حرکت ــ که گاه زنك زده میشد ولی واگن حرکت نمی کرد آشنائی داشتند.

علاوه برآن خوب میدانستند که مصیبت بزرك این مسافرت مربوط به نیمه راه واطراق وسط خط است . توضیح اینکه قطار های شاه عبدالعظیم وتهران پایستی طوری حرکت کنند که اواسط راه به ایستگاهی برسند که دوخط ریل داشت وبالنتیجه می توانست دوقطار را از کنارهم عبور دهد یکی به طرف شمال و یکی به جنوب . البته این کار بسادگی وسرعت انجام نمی شد تاوقتی سوزن بانها ریلها راعوض وجابجا می کردند وقدم به قدم قطارها با ملایمت از کنار هم رد می شدند مصیبت بزرگی پدید می آمد . مسافران دوقطار که باواگن های بدون شیشه وپنجره از کنار هم می گذشتند چه حرکات وچه رفتار هائی داشتند خدا میداند . کوچکترین آنها تعارفات بافحش های رکیك ، انداختن آب دهان بروی مسافرین قطار دیگر ، جستن برپشت بام قطار هاوجابجا شدن از قطار شهر ری به تهران یاتهران به شهر ری ، سنك وریك وخاك پرتاب کردن وغیره وغیره . عجب آنکه باهیچ وسیله ای از این حرکات ورفتار هاصورت نمی گرفت واین وضع آشفته همچنان ادامه داشت تااینکه بساط خطری برچیده شد وریلها به آسایش سر درزیر پتوی خاك هاوزباله ها نهفتند وبه خوابی طولانی فرورفتند .

علاوه بر همه این ها راه آهن شاه ــ عبدالعظیم خود از بقایای روزگار استعمار ودوران امتیازات بود که خود عاملی به حساب می آمد که مردم بادیده خوشبینی بدان نگاه نکنند. حقیقت اینست که در زمان ناصرالدینشاه بعدازسفر های او به اروپا قرار شد این خط میان دو شهر کشیده شود ویك مهندس فرانسوی بنام بواتال امتیاز آنرا بدست آورد و چون از عهده انجام تعهد خودبرنیامد این امتیاز را به یك کمپانی بلژیکی فروخت وآن کمپانی این خط راکشید و با تشریفات دائر شد وسال ها همچنان وجود داشت در آمد آن ودرواقع دراین اواخر ضرر آن هم متعلق به همان کمپانی بود تا بلطائف الحیل دست این موسسه نیز از آن کوتاه شد و وسایل بصورتی که امروز می بینیم باقی ماند.

حقیقت اینست که باوجود مشکلات واین سوابق حرف آقای مدیرزاده مهندس شهرساز یك حرف منطقی وپیشنهاد اساسی است ودلیل براینکه سال ها دریك امر بزرك اجتماعی تغافل داشته ایم . این موسسه هیچ که نداشته باشد همان زمین وراهی که ازتهران تاشهر ری دست نخورده باقی مانده خود سرمایه بزرك و اصلی آنست . تعویض ریلها وبکاربردن واگن های تازه وکوبه های مناسب چیزی نیست که ازعهده موسسات امروزی مثل راه آهن یا شهرداری یاراهنمائی ورانندگی وامثال آنها خارج باشد .

مهمتر از همه آنکه تعطیل این خط دلیل دیگری است براینکه ما در بسیاری از کار ها بقول بیهقی «ناتمامیم » . با گسستن از آنچه در گذشته داشته ایم وشروع کردن مجدد از ابتدای کار امری است که در بسیاری از شئون ماجاری وساری بوده است .

فکر می کنید مثلا مترو ی پاریس یك ساله و دوساله بوجود آمده ویکباره میلیون ها دلار سرمایه داشته اند که مهندسان ومقاطعه کاران برای دست یافتن به آن در مزایده حاضر شرکت کرده باشند، هرگز هفتاد سال بیشتر از روزی می گذرد که آنها نخستین کلنك راه آهن زیرزمینی خود را زدند ، وهم امروز بیش از صد کیلومتر راه آهن دوخطه درزیر زمین پاریس چون اژدها خفته است که در هر حرکت و آمدورفت هزار ها آدم را بایك راننده ویك کمك راننده ــ فقط به اندازه کارکنان یك اتوبوس باحرکت اژدهائش در یك ایستگاه می بلعد و در ایستگاه دیگر بیرون میریزد.

مساله اینست که هرکس هرچه دارد باید چیزی به آن بیافزاید ودر تکامل آن بکوشد ، وگرنه فروشستن هر چه بیشتر بوده است به امید بازیافتن چیزی تازه به مقیاس بسیار نادانی است . یك قطار راه آهن می تواند دوسه هزار آدمی را در نیمساعت به شاه عبدالعظیم ببرد و باز ــ گرداند واین کاری است که از عهده صد اتوبوس و با دویست کارگر و راننده و اتوبان و جاده دو طرفه هرگز ساخته نیست. این رشته ای که نه تنها بین شاه ــ عبدالعظیم وتهران بلکه بین تمام شهرك های اطراف تهران باید بوجود آید تا ارتباطات راسریعتر و بهتر وکم خرج تر سازد.

قبل از آنکه مسیر راه به جاده سوم با مخارج اسفالت زیاد مبدل شود یا به چمن کاری ان بپردازند ، بهتر است این امر مورد مطالعه موسسات امروزی مثل راه آهن یا شهرداری یاراهنمائی ورانندگی قرار گیرد که احیاء این راه تا چه حد ضروری وامکان پذیر است .

بسیاری از موسسات ما به جای آنکه چیزی بر آنچه بوده است بیفزایند اغلب دست به کاهش می زنند وریشه رامی کنند وعجب آنکه آنرا جزء اصلاحات خود هم به حساب می آورند .

اگر هردانشمندی که بعداز رازی وبوعلی آمده بود یك فیش و یك یادداشت تازه بریادداشتهای قبلی افزوده بود هم امروز ما دانشگاهها و بیمارستانها و اطبائی داشتیم غیر از آنچه امروز داریم و بر همین روال و برهمین نسق است آنچه درباب راههای ارتباطی ووسائل اقتصادی وتجارتی و مخابراتی و موسسات فنی و تکنیکی داریم ما هزار سال پیش کاغذ می ساختیم امارو زی که خواستیم کارخانه کاغذسازی تاسیس کنیم ناچار بودیم از صفر شروع کنیم یعنی حتی یك اطلاع کوچك هم درباب این صنعت در آرشیوهای ما باقی نبود .

قطع رابطه فرهنگی گذشته خصوصا در دوسه قرن بعداز صفویه ــ چنان ما را از سابقه بی اطلاع ساخته که هرگاه وهر چیز را می خواهیم دست بزنیم به نخستین وسائل و ابزار آن نیز باید از دیگران کمك بخواهیم.

گمان من آنست که پیشنهاد این مهندس میتواند نقطه شروعی باشد برای مساله ارتباطات یك شهر سه میلیون نفری با شهرك های بزرك و کوچك دور و نزدیك که به جای اندیشیدن درباب روز و ساعت و دیدن تنها پشت پای خود، دوراندیش و دور نگر باشیم و آنقدر دوربین که بدانیم مردم یك شهر پنج میلیونی آینده را هزارتا اتوبوس ومینی بوس وده بیست هزار تاکسی نمیتواند جابجا کند .

یك مثل چینی میگوید : اگر می خواهید یك شب خوش بگذرانید، خوکی بکشید ، واگر خواستید یك سال راحت باشید ، برنج بکارید ، واگر میل دارید یك عمر برخوردار شوید ، درخت بکارید . مرد آخر بین مبارك بنده ایست ...

چیزی که به یك شب سبز میشود شبدر است!

شوق وذوق به تحصیل فلسفه وعلم و حکمت که در پدران ما وجود داشت ، امروزه در میان جوانان ما مشهود نیست وبه کسب و فراگرفتن آن دل نمی دهند . و این امر چند دلیل مهم دارد که این بنده برخی از آنها را ذکر می کنم:

نخست اینکه چون اسلام بایران رسید و با همت ودرایت ایرانیان و دیگر اقوام ، تمدن اسلامی بنیاد یافت و کتابهای معتبر فلسفی قوم یونان بدست مسلمانان بویژه ایرانیان رسید، باحرص وولع آنها راخواندند ودرباره آنها بحث کردند تا اینکه دانشمندانی چون فارابی (وفات ۳۳۹ه) و ابوالحسن عامری (وفات ۳۸۱ه) وابن سینا وفات(۴۲۸ه) و دیگران ظاهر گشتند ومشعل علم را برافروختند وبساط فلسفه را پهن کردند ودر حقیقت بازدوران تمدن قدیم ایران ساسانی و روزگار انوشیروان تجدید شد . دو دانشمند نخستین یعنی :فارابی وعامری بویژه در تهذیب اخلاق مردم و طرز اداره مردم کتاب نوشتند . ابونصر فارابی «المدینة الفاضلة» و عامری «السعادة والاسعاد» را تصنیف کردند و در آنها شرایط یك جامعه خوب و عقل پسند ونیز اصول خوشبخت شدن خود وخوشبخت کردن دیگران را بیان داشتند.

مردم نیز به همت فرمانروایان دانشپرور و علم دوست باموختن علم روی آوردند ، و دریافتند که تنها جامعه یا کشوری روی آزادی وصلاح و فلاح و رستگاری را خواهد دید که همه مردمان از پیر و جوان علم بیاموزند و دانش بیندوزند .

البته بیشتر اصول و نکاتی را که این دانشمندان درباب راه ورسم زندگانی صحیح و اداره درست مردم بیان کرده بودند درصفحات کتابها ماند وجامه عمل نپوشید. باوجود این چون بسیاری از وزیران وعمال دولتی با معانی این کتابها آشنا بودند و نیز اشخاصی چون ابن سینا وابوعلی مسکویه و ابوریحان بیرونی و خواجه نظام الملك و نصیر الدین طوسی و خواجه رشید الدین فضل الله همدانی با حکمت و فلسفه و کتابهای اخلاق سرو کار داشتند و در امور دولتی نیز دخالت مستقیم یاغیر مستقیم می کردند ، توده مردم نیز از نفوذ وتاثیر فلسفه و حکمت برکنار نماندند و آسایش هم

نوشته : علی اصغر حلبی

داشتند و مانند مثل حسن دله دنبال شکم پرستی و شهوترانی وماده گرایی نبودند. اما کم کم وضع چنان شد که علم وفلسفه ازمیان هیئت دولت و عمال دیوانی رخت بربست و کار گزاران مملکتی از آن بی بهره ماندند نتیجه این شد که مردم نیز علم و حکمت و فلسفه را فراموش کردند ، و دنبال نفس پرستی رفتند ، و کار بجایی کشید که امروز می بینیم .

اما علت دومی که مایه نفرت مردمان و گروه جوانان از فلسفه و حکمت شد تعصب گذشتگان بود کتابی است «بنام درزیر آسمان ایران» این کتاب ترجمه یی است از دوفصل از سیاحتنامه یی که یك نفر فرانسوی بنام «موریس پرنو» نوشته است که بفارسی هم ترجمه شده است . این مرد وقتی که تهران بوده یك روز بامرحوم حسین پیرنیا «موتمن ــ الملك (وفات ۱۳۲۶ ش) ملاقات و مصاحبه کرده و مرحوم پیرنیا بوی گفته است: نفوذ دین و مذهب در فکر و زندگانی جوانان ما اندك شده است واین امر بعلت سخت گیری پیشینیان ما بوده و افراطی که جوانان ما امروزه در ماده پرستی نشان میدهند عکس العمل آن تعصب و سخت گیری بیرون از حداست . وچون فلسفه وعلوم عقلی مارا همین اهل دین تدریس و تعلیم می نردند از این جهت بعلت اینکه اعتقادات دینی مردم به سستی گرائیده مردم و بویژه جوانان از فلسفه و علم نیز گریزان شده اند و چندان اعتقادی بدان ندارند .

علت سوم اینستکه بیشتر : آن گروه که با پول و همت مردم این مملکت بفرنك میروند بجای اینکه علم آموزند وفضیلت وبردمی فراگیرند و علم و حکمت آن دیاررا برای کشور خود تحفه آورند دربازگشت تنها ارمغانی که برای دوستان وهم میهنان خود میاورند اینستکه: اهل امریکا و اروپا چگونه غذا میخورند وقند رون میجوند وماچطور بدنبال دختران میافتادیم وزنان رقاصه چطور روی صحنه پروپاچه لخت خود را بمردم نشان میدادند !غافل از اینکه درهر کشوری و درهر دستگاه عمارتی البته مبال و مزبله هست ولی آیا کسی هزار فرسخ راه راطی می کند که مبالهای آمریکا و اروپا را ببیند اگر چه بسیار هم دیدنی باشد واز حمام خانه وی تمیز تر باشد ؟ و عجب تر اینکه همین گروه غرب زده» و مستفرنك گمان می کنند که حدود ۱۰ تا ۱۲ هزار کتاب فلسفی وعلمی و ادبی که میراث اندیشمندان کشور ماست همه کهنه و ناسودمند شده وباید همه را بدریا بریزند . غافل از اینکه این کتابها ، ریشه های تمدن و فلسفه ایرانی است ، و آنچه بی ریشه بپا می ایستد قارچ است ، و چیزی که بیك شب سبز میشود شبدر است!

علت چهارم اینست که در ادارات دولتی و در اجتماع برای فلسفه و علوم سیاسی و روانشناسی و علوم انسانی شانی قائل نیستند و بیشتر کسانی که در این رشته ها تحصیلات خوبی هم کرده اند از وسایل اولیه زندگی هم بی بهره اند. اینان باید مانند حافظ تنها به افکار وسخنان سودمند و تابناکی کفرا گرفته اند قانع ودلخوش باشند و ازبخت ناله سر دهند بقول خواجه:

حافظ از مشرب قسمت گله بی ــ انصافیست

شعر چون آب و غزلهای روان مارا بس:

امروز در دانشگاه های ماتعداد کسانی که بفلسفه میپردازند بسیار اندکند .وبیشتر کسانی هستند که از همه رشته ها عذرشان راخواسته اند وناچار بفلسفه روی آورده اند تا مدرکی بگیرند این گروه بعلت آنکه در رشته مذکور مشغول تحصیل شده اند ممکن است اندك شوقی بیابند و بجنبند تا بیاری ذوق سلیم راهی بدهی ببرند اما افسوس که طرز تدریس دراین رشته و کتاب های موجود در آن باندازه می گیج کننده و نامفهوم ودوراز نیاز های جدید است که طبع مستقیم را هم از جاده صواب منحرف میکند .

اینك دوسه نمونه از یک کتاب نقل می کنم تا بدانید که دست عرب وعجم از فهم آن کوتاه است ،و عجب اینست که بدون فهم آن کتاب راه ارتقاء بکلاس های بالا بسته است . بخوانید و بدانید که چرا جوانان از تحصیل فلسفه بیزارند. درمقدمه این کتاب که از «روش های ما بعدالطبیعه» بحث میکند می گوید : «... درنظر فلاسفه قیام ظهوری، ضابطه : بدل حس میگتم پس هستم، خیلی بهتر از ضابطه دکارتی:می اندیشم پس هستم کاشف بر صمیمیت اصیل و نامتاول من منفرد است» ودر صفحه ۳۵ از مقدمه میگوید :

«قیام ظهوری عبارت از فعلی است که بدان هرکس بار مسئولیت خودش را نسبت بدانچه هست بر عهده التزام میگیرد . حدوث این قیام ظهوری آدمی را متوقف بر ترس آگاهی و بالنتیجه مدار تحقق ما بعدالطبیعه را بر تحقق این حالت معنوی گرفتن فراموش کردن این شادمانی است که از قیام ظهوری مفاد بما منفک نتواند بود (؟)و نیز در صفحه ۱۷۸ این کتاب میگوید:«... معلول بالنسبه به موجود زنده در مقدمات خود کینونیت قبلی ندارد و وجود معلول متوقف براین آورده خاص نیز هست که از تلقای لطیفه حیات ساخته شده ، لطیفه ای که معطی بنیه ووجهه بدیعی است به اموری که ازپیش موجود بوده اند.»؟ !

★★★

صدها عبارت از این قماش در کتاب مذکور توان یافت که آنرا ذهن جوانان سهل است که فهم پیران نیز برنمی تابد! گویند : آخوندی همپای خریدن هیزم به بازار آمد، یک روستایی را دید که پشتیبی هیزم برروی خرنهاده ومیفروشد ،بادی درغبغب انداخت و گفت:

«یاالهی ! این حطب مرتب براین حمار ابیض را بچند دینار شرعی مبایعه می کنی»؟

روستایی مادر مرده بچشمان آخوند زل زده گفت : «آخوند ! روضه میخوانی یاهیزم میخواهی؟»

اینهاست برخی از علت هایی که مردم را از تحصیل فلسفه دور نگاه داشته است .

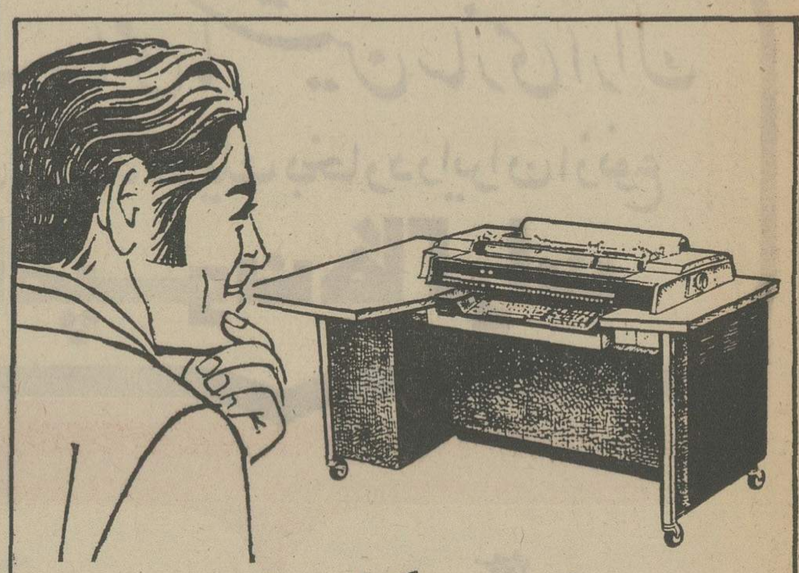

غیر ممکنست..

برنامه نویسی کامپیوتری بزرگتر از قدرت حافظه کامپیوتر شما غیر ممکن است.

آیا این صحیح است؟ خیر، درست نیست.

فقط یك مبارزه طلبی است. این یك مبارزه طلبی برای مهندسین باروز است که با عرضه عالی ترین اجرای ممکن در ساده ترین و باصرفه ترین سیستم سر و کار دارند. با مینی کامپیوترهای جدید باروز L۸۰۰۰ غیر ممکن بار دیگر مورد تشریح قرار میگیرد.

L۸۰۰۰ بطور انحصاری دارای «حافظه با پوشش اضافی دینامیك» است و با یك سیستم فرعی کاست میتوان برنامه نویسی را توسعه داد و بدون دخالت اپراتور و بوسیله تعبیه نقطه های عطف منطقی که بطور خودکار از برنامه پوششی خوانده میشوند اینکار را انجام داد.

بنظر پیچیده است ؟ آری، این نشانه ای از افقهای ساده جدیدی از تنوع و راندمان در محاسبات و تهیه گزارش برای موسسات کوچك در حال گسترش است. به اداره باروز مراجعه کنید. در آنجا غیر ممکن شروع یك مبارزه طلبی است و نه پایان قدرت.

نماینده انحصاری
ابوالحسن دیبا و شرکاء
خیابان حافظ روبروی پارك هتل
تلفن : ۴۲۹۱۷

Burroughs

حاشیه پرداز

هادی خرسندی

سرانجام تخم های دو زرده اسرائیل

والله بخدا شب جمعه رامی ــ خواستم بپردازم به مسائل داخلی خودمان ، اما خبرگزاری رویتر نمی گذارد . رویتر از «تل آویو» خبرداده که براثر جنگ ،مرغ های اسرائیل ،ازتخم رفته اند.

وزارت کشاورزی اسرائیل اعلام کرده که براثر جنگ ، مرغ های اسرائیل ، مثل سابق تخم نمی کنند ، چون خاموشی های پی درپی جنگی ،نظم تخمی آنها را بهم زده است . بعلاوه، عده زیادی از کارکنان ومدیران مرغداری های اسرائیل هم به جبهه جنگ اعزام شده و مرغ ها بی سرپرست مانده اند .

رویتر اضافه میکند که اسرائیل، یکی از بزرگترین تولیدکنندگان مرغ و تخم مرغ در جهان است که جنگ اخیر ، صدمه زیادی به مرغ ها ، و تخم آنها زده است .

این همان اسرائیلی است که هرگز تصور نمی کرد اگر جنگ دیگری دریگیرد ، اعراب نه تنها هواپیماهای آنها را خراب خواهند کرد و جلوی حرکت تانکهایشان را خواهند گرفت، بلکه مرغ های آنها را هم از تخم خواهند انداخت. و حالا شک نیست که اگر اسرائیل در این جنگ بر اعراب غالب شود، علاوه بر غصب زمین های تازه، تعدادی از مرغ هاو تخم مرغ های مصر و سوریه راهم ضبط خواهد کرد که جبران خسارت های مرغی و تخمی ، شده باشد .

ناظران امور مرغی درعین حال ، بهانه های وزارت کشاورزی اسرائیل را ردمی ــ کنند و می گویند علت از تخم رفتن مرغ ها در اسرائیل ، اینست که آقای دایان ، تمام خروس ها را هم به جبهه جنگ فرستاده است . .

اکنون ناظران سیاسی مشکوك شده اند که آیا دولت آمریکا، واقعا مهمات برای اسرائیل می ــ فرستد ، یا آنچه از طریق پل هوائی بدست اسرائیلی هامی ــ رساند ، تخم مرغ هائی است که بصورت مهمات بسته بندی کرده تا اسرائیل را از غمبی ــ تخم مرغی برهاند. اما آنچه مهم است اینست که خابانان و کارشناسانی که آمریکا ، در بحبوحه جنگ به اسرائیل گسیل داشته ، ناتوان تراز آنند که ترتیبی دهند تا مرغ های اسرائیل مثل روز های قبل از جنگ ، تخم دوزرده بگذارند.

چهل سال قبل در همین روز

مقاله آقاخان در تایمز هفتگی راجع به شعرای ایران

آقاخان

بقلم آقاخان زعیم بزرگ اسماعیلیه در «تایمز هفتگی» مقاله ای درج شده و ضمن آن مینویسد : ترتیبات و مقرراتی راکه برای عقد جشن هزارمین سال تولد شاعر ایرانی مولف کتاب معروف شاهنامه در نظر گرفته شده بایستی باحسن قبول تلقی کرد زیرا یکی از بزرگترین ضایعات ادبی دنیا در این است که غرب از ادبیات و فلسفه متفکرین شرقی بقدر واقع اطلاعی ندارد. آقاخان سپس مینویسد: از شعراء ایران خیام بیش از هرکس دیگر در انگلیس معروفیت دارد در صورتی که مشارالیه یکی از شعرای متوسط بشمار میرود شاعر مذکور فقط یکرشته از احساسات و تجارب انسانی را مورد التفات قرار داده است اما ایرانی ها سوای این احساسات انتظارات بزرگتر و عالیتری از شعرای خود دارند . حافظ با نام جاودانی خود شاعر عالیمقدار ایرانی و نمونه مخالف خیام میباشد . چنانچه کسی بتواند زبان فارسی را با آن اصطلاحات و دقت معانی که دارد درك نماید در موقع خواندن اشعار حافظ بعالیترین احساسات و افکار فلسفی برخورده و کامیاب میگردد. سعدی، جامی، نظامی، انوری ، خاقانی و بخصوص فآنی که مشکل بتوان او را کمتر از حافظ و فردوسی دانست هنوز در غرب بخوبی شناخته نشده اند .

بلالی، محمد آقا صبائی خراسانی، روح الدین میرزا بهرام سلطانی، محمود خان آسوده ، علی اکبر صمیمی ، حسینعلی خان اختبار.

مراجعت به مرکز

آقای میرزا علی خان دشتی نماینده مجلس که برای عضویت کنگره بین المجالس چندی قبل برترکیه عزیمت نموده بودند دیروز عصر وارد و امروز بطرف گرگان دشتی عازم شدند .

تلگرافات تسلیت

پوانکاره

بمناسبت درگذشت مسیو ریمون پوانکاره رئیس جمهور سابق فرانسه ازطرف اعلیحضرت همایونی تلگراف تسلیتی بعنوان مسیو لوبرن رئیس جمهوری فرانسه مخابره شده است . همینطور آقای فروغی رئیس ــ الوزراء نیز این ضایعه را در تلگرافی به مسیو گاستون دومرگ رئیس الوزرای فرانسه تسلیت گفتند .

تلگراف تشکر

چون آقای کاظمی وزیر امور خارجه در کنگره بین المللی از فلسطین دفاع نمود ونماینده عراق نیز تایید نموده بود تلگراف تشکری از طرف اهالی «نابلس» و جوانان آنجا بعنوان نمایندگان ایران و عراق تهیه و درخواست نموده اند که مراتب تشکر آنها را بدول متبوعه خود ابلاغ نمایند .

اعضای شورای فنی

بلدیه طهران برای پیشرفت کارها شورای عالی مهندسی مرکب از آقایان شقاقی مدیرکل راه آهن وزارت طرق وشوارع، آقای دکتر داریوش، آقای مهندس علوی ، آقای محمدحسین خان امین ، آقای سپاهی رئیس کارخانه سمنت، آقای دکتر کورس تشکیل و مقرر شده است که هفته ای سه روز در سالن بلدیه برای رسیدگی به امور فنی بلدیه و پروژه های ساختمانی شهر جلسات خود را منعقد سازند .

قبول شدگان کلاس گمرك

محصلین دوره اول کلاس گمرك (قسمت مرکز) که از عهده امتحانات برآمده اند بقرار ذیل میباشند : آقایان فرج الله رحیم صالحی ، فتحعلی بهزادی، جواد رضائی طرخورانی، میرزا نصرالله خان نوربهشت، رضا خان عمائی ، هاشم ارباب، آقا سید حبیب الله دهنادطباطبائی، حسین دانش بدی ، سلیمان خان بهزاد ، موسی مهرید ، میرزا حسین خان مطبوخیان، غلامحسین خان شریف پور ، نصرالله

«نقل از اطلاعات ۲۶ مهرماه ۱۳۱۳»

IRAN CENTER FOR MANAGEMENT STUDIES

ESTABLISHED IN COOPERATION WITH THE HARVARD BUSINESS SCHOOL INVITES APPLICATIONS FOR THE 1353-1354 (1974-1975) MASTER OF BUSINESS ADMINISTRATION PROGRAM

The third eleven-month MBA Program at ICMS will begin in Mehr 1353 (September 1974) and end in Shahrivar 1354 (August 1975). The admissions requirements include: **(a) Bachelor's degree in any field, (b) English proficiency, (c) Military exemption or eligibility for student deferment, (d) Admissions Test for Graduate Study in Business score.** This test is administered by the Educational Testing Service and will be given on 12th Aban (November 3, 1973), 6th Bahman (January 26, 1974), and 10th Farvardin (March 30) at ICMS. TEST APPLICATIONS MUST BE RECEIVED BY THE EDUCATIONAL TESTING SERVICE, PRINCETON, NEW JERSEY, BEFORE 28th AZAR (DECEMBER 19) FOR THE 6th BAHMAN (JANUARY 26) EXAMINATION. (Walk-in registration may be possible for the 12th Aban (November 3) test. Please contact the Admissions Office at ICMS for details.) Eligible candidates should complete the perforated portion of this notice and mail it along with a bank receipt for the application fee of 1,000 Rials deposited at any branch of Bank Melli, Account No. 78805 (Central Branch) in the name of Iran Center for Management Studies

Upon the receipt of this form and the deposit slip, the ICMS catalog, application materials and ATGSB packet will be sent to you, or given to you in person if you come to the Admissions Office at ICMS, Markaz Modiriat Ave., Vanak Parkway.

Iran Center for Management Studies is modeled after the Harvard Business School and is staffed by full-time professors, all of whom are from Harvard or are Harvard-trained. The Program is intensive, residential, and uses the case method with English as the language of instruction. The amount of time necessary for individual and group study is between twelve and fourteen hours per day. Our second MBA Program with 48 Iranian and 13 non-Iranian participants is now in session. You are welcome to visit our campus and classes, but we request that you make an appointment in advance. For further information please call 685001 and ask for the Admissions Officer.

IRAN CENTER FOR MANAGEMENT STUDIES,
ADMISSIONS OFFICE, P.O. BOX 11-1573
Markaz Modiriat Avenue, Vanak Parkway, Tehran, Iran.

APPLICATION REQUEST FORM

Please send me the ICMS catalog and application materials. Enclosed you will find the bank receipt for the application fee of 1,000 Rials.

Name _____
First Middle Last
Present Mailing Address _____ Telephone _____
Name of Present Employer _____ Telephone _____
College Where Degree Received _____ Graduated _____ Year
Military Status _____ Nationality _____

حقیقت این است که ...

قیمت اجناس در سراسر جهان ، طی ۲۷ سال گذشته ، تا چند برابر ترقی کرده و فقط بلیط اعانه ملی در ایران است که بهمان قیمت ۲۷ سال پیش، یعنی ۲۰ ریال ، بشما عرضه میشود .

آگهی تشکیل مجمع عمومی

چون در جلسه مورخ ۵۲ر۷ر۲۱ مجمع عمومی عادی برای تجدید انتخابات هیئت مدیره اکثریت حاصل نشد بدستور ماده ۷ اساسنامه و در دو نوبت آگهی تجدید و روز یکشنبه بیست و هفت آبان ماه ساعت ۹ صبح جلسه نهائی در محل کانون تشکیل می شود . دستور جلسه :

۱ــ گزارش هیئت مدیره ۲ــ اصلاح بعضی از مواد اساسنامه ۳ــ انتخاب هیئت مدیره .

کانون بازنشستگان کشوری

آ ــ ۱۴۰۶۱

آگهی مناقصه شماره ۴۳
۵۲ر۷ر۲۱

فرماندهی لجستیکی نیروی زمینی شاهنشاهی دستمزد ساخت دو قلم اجناس مشروحه زیر را

ردیف	نوع	میزان جنس
۱ــ	دستمزد ساخت انواع مسینه آلات	بمیزانیکه در برگ شرایط معامله قید گردیده است .
۲ــ	ورق موجود و دم قیچی	

بمناقصه می گذارد .

پیشنهاد دهندگان میتوانند با مراجعه به دایره خرید اقلام عمومی فرماندهی لجستیکی واقع در خیابان ۲۵ شهریور و ملاحظه اجناس و دریافت برگ شرایط و مشخصات معامله پیشنهاد خود را طبق مفاد مندرج در شرایط معامله تنظیم و تا ساعت ۱۲ صبح روز ۵۲ر۸ر۱۹ به دفتر مدیریت تهیه وخرید تسلیم نمایند .

م الف ۱۳۱۷۳

فرماندهی لجستیکی نیروی زمینی شاهنشاهی

ا ــ ۵۴۴۶۶

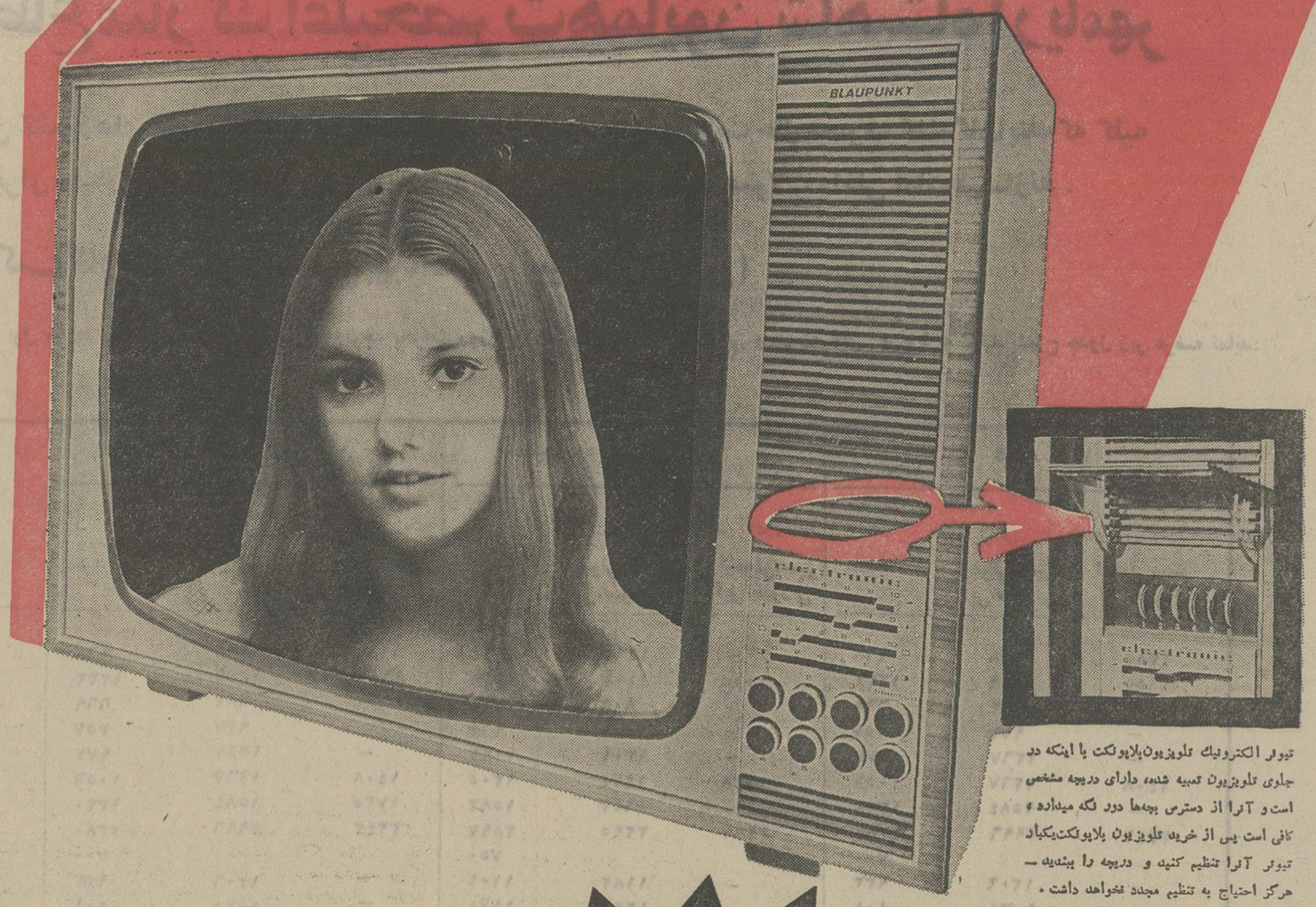

تیوتر الکترونیک تلویزیون بلاپونکت با اینکه در جلوی تلویزیون تعبیه شده، دارای دریچه مشخص است و آنرا از دسترس بچه‌ها دور نگه میدارد، کافی است پس از خرید تلویزیون بلاپونکت یکبار تیوتر آنرا تنظیم کنید و دریچه را ببندید ـ هرگز احتیاج به تنظیم مجدد نخواهد داشت.

وحالا... بلاپونکت
درمیان شماست

BLAUPUNKT

تلویزیون **بلاپونکت** مجهز به تیونر جدید الکترونیک وکنترل کننده های افقی

تلویزیون **بلاپونکت** جدیدترین وکاملترین تلویزیون دنیا

نام بلاپونکت نزدیک به ۸۰ سال است که در صنعت الکترونیک جهان میدرخشد

320

اندوه، صفا، خلوص نیت

بقیه از صفحه ۲۰

چهره شهرهای مذهبی دگرگون شده است.

موج جمعیت در مشهد

گزارش خبرنگار اطلاعات در مشهد حاکیست:

با فرارسیدن شبهای احیاء ولیالی قدر موج عظیمی از زائران بمشهد سرازیر شده و مشهد بروز های اوج شلوغی نزدیک شده است.

در شب ضربت خوردن حضرت علی(ع) مردم در کلیه مساجد و تکایا و منازل مشهد به اقامه عزاداری پرداخته و وعاظ در مدح حضرت علی(ع) امام اول شیعیان جهان سخن می گویند و تا سحرگاهان به نیایش و دعا می پردازند.

از دیروز شهر مشهد بکلی سیاهپوش شده وصدای قاریان قرآن بر عظمت و عزت این شبها می افزاید.

درقم

گزارش خبرنگار اطلاعات در قم حاکیست: تصادف لیالی قدر با ایام آخر هفته چهره شهر مذهبی قم را که مدفن حضرت فاطمه معصومه علیها السلام درآن قرار دارد بکلی تغییر داده است از چند روز قبل سیل زائرین از اقصی نقاط کشور برای کسب فیض و درک فضیلت شبهای قدر و زیارت مرقد مطهر حضرت معصومه «ع» بقم سرازیر شده وهمگی برای شرکت در مراسم سوگواری باین شهر مذهبی وارد می ـ شوند.

زائرین شب ها را در صحن مطهر و میدان آستانه مقدسه بسر می‌برند.

از پریشب تشکیل مجالس قرائت قرآن در قم به بیش از یکصد جلسه رسیده است.

علمای اعلام وشبهای قدر

همچنین در مسجد «بالاسر» مراسم احیاء باحضور حضرت آیت‌اله العظمی آقای نجفی مرعشی و در مسجد موزه با شرکت حضرت آیت‌اله العظمی آقای حاج سید کاظم شریعتمداری و مسجد حسین آباد بازار قم باشرکت حضرت آیت‌اله العظمی آقای حاج سید کاظم گلپایگانی مراجع عالیقدر تقلید برگزار میگردد. در جلسات دیگر نیز یکی از مدرسین حوزه علمیه ویا وعاظ مشهور حضور می ـ یابند و در مراسم برسر گرفتن قرآن شرکت میکنند ونیز دهها مجلس احیاء باشرکت بانوان در منازل تشکیل میگردد و امشب مسجد حضرت امام‌زمان «ع» شاهد شرکت هزاران تن از مردم قم و زائرین شهرهای دیگر در مراسم دومین شب‌قدر خواهدبود.

مردم پس ازبرگزاری مراسم شب‌قدر و بسر گرفتن کلام‌اله مجید به حرم مطهر حضرت معصومه «ع» مشرف شده با کسب فیض شبهای قدر به مناجات میپردازند.

خبرنگار ما در گزارش‌خود می‌افزاید: ظهر جمعه مصادف باروز شهادت حضرت مولای متقیان است‌ومردم برای‌شرکت در مراسم نماز جماعت به همراه مراجع عالیقدر تقلید بسوی مساجد رهسپار میشوند.

درمرقد حضرت عبدالعظیم «ع»

خبرنگار اطلاعات درشهرری گزارش میدهد که این روز ها در کنار مرقد حضرت عبدالعظیم «ع» موج جمعیت به چشم میخورد و مردم تهران، کرج، شمیران، دماوند وسایر شهر های اطراف تهران به شهر ری روی آورده‌اند و شب های پر ارج قدر را در این‌شهر میگذرانند.

در حرم شاهچراغ «ع»

خبرنگار ما از شیراز گزارش میدهد: حرم مطهر شاهچراغ «ع»نیز از جمله اماکن مذهبی فارس است که طی چند روز اخیر گروه های کثیری از زائران راپذیراشده است.صحن مطهر شاهچراغ «ع» در این روز ها مملو از زائرینی است که باقلبی پراندوه و برای برگزاری مراسم احیاء وشب های لیالی‌قدر بشیراز آمده‌اند.

گروه فرهنگی خوارزمی

برای سری جدید کلاسهای کنکور ریاضی ـ طبیعی ـ ادبی

که از تاریخ اول آبانماه تشکیل میشود ثبت نام مینماید.

داوطلبان جهت ثبت نام با دو قطعه عکس بواحد های زیر مراجعه فرمایند.

۱ ـ واحد شماره یک ـ خیابان شاهرضا خیابان دانشگاه چهار راه سزاوار تلفن ۴۳۱۸۰

۲ ـ واحد شماره دو ـ خیابان شاه اول بهارستان تلفن ۳۱۸۶۳۳

حقیقت این است که...

قیمت اجناس در سراسر جهان، طی ۲۷ سال گذشته، تا چند برابر ترقی کرده و فقط بلیط اعانه ملی در ایران است که بهمان قیمت ۲۷ سال پیش، یعنی ۲۰ ریال، بشما عرضه میشود.

پذیرش دانشجوی خلبانی

نیروی هوائی شاهنشاهی با شرایط زیر دانشجو جهت دانشکده خلبانی استخدام می‌نماید:

الف ـ شرایط نام‌نویسی.

۱ـ تابعیت دولت شاهنشاهی و متدین به یکی از ادیان کشور (اسلام، مسیحی، کلیمی، زرتشتی).

۲ـ دارا بودن حداقل دیپلم کامل متوسطه رشته‌های (ریاضی، طبیعی، ادبی)

۳ـ قبول شدن از معاینه جسمی وآزمایش استعداد خلبانی و داشتن حداقل قد ۱۶۱ سانتیمتر

۴ـ حداکثر سن ۲۴ و برای کسانی که خدمت زیر پرچم را انجام داده‌اند ۲۵ سال می باشد.

۵ـ نداشتن همسر و کسان تحت تکفل.

ب ـ مدت تحصیل.

حداقل مدت تحصیل در دانشکده دو سال در داخل و یا خارج از کشور می باشد.

حقوق و مزایا.

۱ـ دانشجویان در سال یکم حداکثر تا ۸ ماه ماهیانه ۷۷۰۰ و بلافاصله پس از آغاز پرواز ۱۳۹۵۰ ریال و در سال دوم ماهیانه ۱۴۵۷۵ ریال و در سال سوم ماهیانه ۱۵۲۰۰ ریال به عنوان حقوق وحق پرواز دریافت می‌دارند ضمنا چنانچه دانشجویان برای تحصیل به خارج از کشور اعزام شوند علاوه بر حقوق و مزایای مذکور از فوق‌العاده تحصیل نیز استفاده خواهند نمود و هزینه زیست و پوشاک آنان نیز با نیروی هوائی شاهنشاهی میباشد.

۲ـ دانشجویانی که دوره تحصیل را با موفقیت طی نمایند بدرجه ستوان دومی مفتخر و اولین حقوق آنان معادل ۳۶۷۵۰ ریال و درصورت خدمت در خارج از مرکز ماهانه تا ۴۳۷۵۰ ریال می‌باشد.

بعلاوه داوطلبان دانشکده افسری، خلبانی نیروی هوائی شاهنشاهی پس از اتمام دوره و نیل بدرجه افسری از مزایائی نظیر پس‌انداز تامین آتیه بانک سپه (که برای دوران خدمت ۳۰ ساله، باتوجه به‌مبلغ پس انداز و مبلغ معادل آن، که بلاعوض از بودجه وزارت جنگ اضافه میشود بهره مربوطه، جمعاً حدود سه‌میلیون ریال بالغ میگردد. وام مسکن بانک‌سپه، خانه های سازمانی واگذاری با استاندارد مناسب، درمان رایگان خود وخانواده تحت تکفل بوسیله بیمارستانها و درمانگاههای نیروی هوائی شاهنشاهی خرید از فروشگاه های ارتشی با تخفیف قابل ملاحظه و غیره بهره‌مند میشوند.

داوطلبان میتوانند برای کسب اطلاعات بیشتر و ثبت نام با در دست داشتن فتوکپی گواهینامه تحصیل عین شناسنامه (به فرم جدید عکس‌دار) و ۲۲ قطعه عکس ۴ × ۳ تا تامین احتیاج همه‌روزه از جمله روز های پنجشنبه و جمعه از ساعت ۸ الی ۱۲ به فرماندهی آموزش‌های هوائی واقع درخیابان تهران‌نو ایستگاه فرودگاه مراجعه نمایند.

نیروی هوائی شاهنشاهی

درامتثال اوامر مطاع مبارک اعلیحضرت همایون شاهنشاه آریامهر

درزمینه مبارزه ملی باتورم تحمیلی کشورهای خارجی وجلوگیری از افزایش بی‌رویه قیمتها ورعایت حال مصرف کنندگان اینک که کلیه واحدهای تولیدی کشور خود را برای مشارکت دراین امر بزرگ ملی بمنظور پائین آوردن قیمت محصولات داخلی آماده میسازند .

شرکت کارخانجات چینی بهداشتی (سهامی خاص)

مفتخر است که دراین امر ملی سهمی داشته و نرخ محصولات اول خرداد ماه خودرابمغازه‌داران باوجودتوجه بافزایش روزافزون قیمت مواد اولیه خارجی و هزینه های مربوط به تولید بشرح جدول زیر عرضه نماید:

نام و مشخصات کالا	قیمت در اول خردادماه ۱۳۵۲			قیمت در ۱۵ مهرماه ۱۳۵۲			قیمت امروز		
	سفید	رنگی لیموئی، سبز آبی، صورتی	دولوکس (دورنگ) لیموئی، سبز آبی، صورتی	سفید	رنگی لیموئی، سبز آبی، صورتی	دولوکس (دورنگ) لیموئی، سبز آبی، صورتی	سفید	رنگی لیموئی، سبز آبی، صورتی	دولوکس (دورنگ) لیموئی، سبز آبی، صورتی
روشوئی ارکید ۶۰	۹۶۸	۱۱۸۸	۱۲۸۵	۱۰۲۴	۱۱۶۳	—	۹۶۸	۱۱۸۸	۱۲۸۵
روشوئی ارکید ۶۵	۱۲۳۲	۱۵۴۹	۱۶۵۵	۱۳۱۹	۱۴۹۷	۱۵۵۵	۱۲۳۲	۱۵۴۹	۱۶۵۵
روشوئی ارنیکا ۵۰	۶۶۹	۶۸۲	—	۷۳۱	۸۰۹	—	۶۶۹	۶۸۲	—
روشوئی ارنیکا ۵۶	۷۵۷	۹۷۷		۹۶۸	۱۰۴۱	—	۷۵۷	۹۷۷	—
روشوئی ارنیکا ۶۵	۹۷۷	۱۲۶۷	—	۱۱۸۱	۱۳۰۱	—	۹۷۷	۱۲۶۷	—
روشوئی دالیا ۶۲	۱۰۵۶	۱۲۶۷	۱۴۰۸	۱۳۰۵	۱۴۷۴	۱۵۳۸	۱۰۵۶	۱۲۶۷	۱۴۰۸
روشوئی دالیا ۶۸	۱۳۲۰	۱۵۸۴	۱۷۲۵	۱۵۸۲	۱۶۵۷	—	۱۳۲۰	۱۵۸۴	—
توالت سیفون سر خود بدون مکانیزم	۲۳۸۰	۲۹۹۶	۳۲۴۲	۲۸۹۷	۳۲۹۵	۳۳۶۷	۲۳۸۰	۲۹۹۶	۳۲۴۲
مکانیزم ایرانی	۷۰۰			۷۵۰			۷۰۰		
توالت تخت اوریسا	۹۳۳	۱۲۰۶	—	۱۱۰۲	۱۱۸۲	—	۹۳۳	۱۲۰۶	—
توالت غربی الیس	۸۰۱	۱۰۳۸	—	۱۱۷۰	۱۲۴۷	—	۸۰۱	۱۰۳۸	—
توالت تخت سامو	۱۱۴۴	۱۲۷۶	—	۱۲۴۸	۱۴۱۶	—	۱۱۴۴	۱۲۷۶	—
پایه زینیا	۵۲۸	۶۸۶	—	۷۵۲	۸۶۲	—	۵۲۸	۶۸۶	—
پایه ارکید	۵۲۸	۶۸۶	—	۷۴۱	۸۴۸	—	۵۲۸	۶۸۶	—
پایه ارنیکا	۹۵۹	۱۱۴۴	—	۱۰۶۸	۱۰۷۳	—	۹۵۹	۱۱۴۴	—
بیده روجیادا	۱۰۶۵	۱۲۳۲	۱۲۹۴	۱۴۸۴	۱۶۸۶	۱۷۴۸	۱۰۶۵	۱۲۳۲	۱۲۹۴
پیسوارپیکولو	۵۷۲	۷۳۹	—	۵۷۴	۶۹۳	—	۵۷۲	۷۳۹	—
پیسوار سروو	۸۴۵	۱۰۱۲	—	۸۵۲	۹۷۲	—	۸۴۵	۱۰۱۲	—
زیردوشی بالتا	۳۳۰۰	۳۹۶۰	—	۳۰۹۴	۳۷۱۳	—	۳۳۰۰	۳۹۶۰	—
زیردوشی تانارو	۲۶۴۰	۳۳۰۰	—	۲۴۷۵	۳۰۹۴	—	۲۶۴۰	۳۳۰۰	—
سیفون ۴۵ درجه	۲۲۰			۳۰۳			۲۲۰		
سیفون ۹۰ درجه	۲۲۰			۳۰۱			۲۲۰		
جای برس توالت	۱۹۴	۲۵۱	—	۲۵۰	۲۹۰	—	۱۹۴	۲۵۱	—

(این قیمت تا آخر سال ۱۳۵۲ تغییر نخواهد نمود)

شرکت کارخانجات چینی بهداشتی (سهامی خاص)

MINA میناء
مرغوبیت را تضمین میکند

دراجرای اوامر مبارک شاهنشاه آریامهر

دایر به لزوم فداکاری همه‌جانبه کلیه طبقات برای رفاه مصرف کنندگان و با توجه به مفاد اطلاعیه دولت باطلاع هم‌میهنان عزیز میرساند که قیمت های فروش محصولات این شرکت به مغازه‌داران ازامروز برابر قیمتهای **اول خرداد ماه ۱۳۵۲** تعیین وبشرح زیر میباشد.

نام و مشخصات کالا	قیمت نقدی دراول خردادماه ۱۳۵۲	قیمت نقدی در ۱۵ مهرماه ۱۳۵۲	قیمت نقدی امروز
۱ ـ اجاق رومیزی مدل ۷۰۰	۲،۹۹۰ ریال	۳،۵۹۰ ریال	۲،۹۹۰ ریال
۲ ـ اجاق رومیزی مدل ۶۰۰	۲،۷۵۰ ریال	۳،۳۰۰ ریال	۲،۷۵۰ ریال
۳ ـ کباب‌پز گازی مدل ۴۰۰	۱،۷۵۰ ریال	۲،۱۰۰ ریال	۱،۷۵۰ ریال
۴ ـ کباب‌پز گازی مدل ۳۰۰	۹۹۰ ریال	۱،۲۹۰ ریال	۹۹۰ ریال
۵ ـ اجاق مدل ۷۰۰ مبله	۴،۱۴۰ ریال	۴،۹۷۰ ریال	۴،۱۴۰ ریال
۶ ـ اجاق مدل ۶۰۰ مبله	۳،۹۰۰ ریال	۴،۶۸۰ ریال	۳،۹۰۰ ریال
۷ ـ کباب‌پز ۴۰۰ مبله	۲،۵۰۰ ریال	۳،۰۰۰ ریال	۲،۵۰۰ ریال
۸ ـ جاروی مدل دکمه‌دار	۳۳۰ ریال	۳۹۰ ریال	۳۳۰ ریال
۹ ـ جاروی مدل ساده	۳۰۰ ریال	۳۶۰ ریال	۳۰۰ ریال

این قیمتها تاآخر سال ۱۳۵۲ تغییری نخواهد نمود .

شرکت سهامی صنعتی نپتوالکتریک (نپتون)

دراجرای منویات عالیه شاهنشاه آریامهر

وبه‌پیروی ازمفاداطلاعیه دولت بمنظور تامین رفاه طبقه مصرف کننده کشور باطلاع عموم میرساندکه درقیمت عمده‌فروشی منسوجات مشروحه ذیل تغییراتی بشرح زیر داده شده است :

نوع و مشخصات کالا	قیمت اول خرداد ماه ۱۳۵۲	قیمت ۱۵ مهرماه ۱۳۵۲	قیمت امروز
۱ـ کدری مشکی ۷۰ سانت	ر۲۳ ریال	ر۳۰ر۹۵ ریال	۲۸ ریال
۲ـ پارچه های ریونی ۹۰ سانت	۱۵ر۳۰ ریال	۴۰ر۶۵ ریال	۳۷ر۵۰ ریال
۳ـ انواع پارچه های ۸۵ـ۹۰ سانت	۱۰ر۲۷ ریال	۴۰ر۲۲ ریال	ـ۳۷ ریال
۴ـ انواع پوپلین اعلا از پنبه شانه شده	۵۵ر۴۱ ریال	۵۰ر۵۹ ریال	ـ۵۰ ریال
۵ـ پوپلین پلی‌استر ـ پلینوزیک ۹۰ سانت سانفوریزه‌شده	ر۵۶ ریال	۶۶ر۵۰ ریال	۶۶ر۵۰ ریال
۶ـ پارچه های فانتزی تکسچوره وکرپ عریض	۴۰ر۱۹۸ ریال	۴۰ر۱۹۸ ریال	۴۰ر۱۹۸ ریال
۷ـ انواع دبیت آستری ۱۴۰ سانت	۴۰ر۹۸ ریال	۵۰ر۱۰۴ ریال	۵۰ر۱۰۴ ریال
۸ـ پارچه های ابریشمی گلدار ۹۰ سانت	۲۰ر۵۳ ریال	۳۰ر۷۰ ریال	ـ۶۵ ریال
۹ـ انواع وال کرپ مشکی ۹۰ سانت	۲۵ر۷۱ ریال	۵۰ر۷۸ ریال	ـ۷۵ ریال
۱۰ـ چادری مشکی ۹۰ سانت	۶۰ر۵۰ ریال	۶۰ر۵۰ ریال	۶۰ر۵۰ ریال
۱۱ـ انواع پارچه های پرده‌ای عریض	۳۵ر۸۳ ریال	۲۰ر۱۰۵ ریال	ـ۱۰۰ ریال
۱۲ـ پارچه های لباسی پلی‌استر پلینوزیک مردانه عریض	۷۵ر۱۳۷ ریال	ر۱۷۱ ریال	ر۱۶۵ ریال
۱۳ـ انواع لباسی پیچازی نخ‌رنگی ۱۵۰ سانت	۵۰ر۲۱۸ ریال	۸۵ر۲۲۴ ریال	ر۲۲۰ ریال
۱۴ـ انواع پارچه های پرده‌ای ژاکاردبافت‌طرح استیل	۹۰ر۱۴۷ ریال	۶۰ر۱۶۸ ریال	۱۶۰ ریال

توضیحات

۱ـ مدارک مربوط به‌تغییر قیمتها برای مرکز بررسی قیمتها ارسال گردیده‌است

۲ـ درنرخ‌های فوق تاآخر سال ۵۲ تغییری داده نخواهد شد

۳ـ قیمتهای اعلام شده برمبنای مظنه نقدی است .

شرکت سهامی ریسندگی وبافندگی کاشان «شرکت عام»

دراجرای منویات عالیه شاهنشاه آریامهر

وبه پیروی از مفاد اطلاعیه دولت بمنظور تامین رفاه طبقه مصرف کننده کشور باطلاع عموم میرساند که درقیمت فروش کالا های زیر به عمده فروشان تغییراتی بشرح زیر داده شده است .

نوع ومشخصات کالا عرض ۹۰ سانت واحد متر	قیمت اول خرداد ماه ۱۳۵۲	قیمت ۱۵ مهر ۱۳۵۲	قیمت امروز
شانتون	۲۵	۳۲	۳۰٫۶۵
چیت والی گلدار	۲۳	۲۷	۲۷
چلوار اعلا	۱۹٫۵	۲۷٫۵	۲۵٫۱۵
چلوار متوسط	۱۹	۲۶	۲۳٫۴۵
تنظیف مخصوص	۲۱٫۵	۲۶٫۵	۲۵٫۹۵
کتان	۲۹	۳۵	۳۵
کدری ساده الوان	۲۵	۳۳٫۵	۳۰٫۷۵
شال برفی	۳۳	۳۷	۳۷

مدارك مربوط به تغییر قیمت ها برای مرکز بررسی قیمت ها ارسال گردیده است .

شرکت یزد باف (سهامی خاص)

به پیروی از منویات مقدس شاهنشاه آریامهر

این شرکت تا بررسی مجدد قیمت‌ها ازطرف اداره بررسی قیمت های نخست وزیری واطاق بازرگانی که مدارك آن نیز تسلیم شده قیمت طایرهای وارداتی را بر مبنای لیست قیمت عمل شده در خرداد ۱۳۵۲ اعلام میدارد

قیمت بعضی از اقلام طایر

اندازه	لیست قیمت ۱ر۵ر۵۲	قیمت امروز
۲۴ × ۱۲۰۰	۱۲۵۰۰ ریال	۱۲۰۰۰ ریال
۲۰ × ۱۰۰۰	۸۲۵۰ ریال	۸۲۵۰ ریال
۲۰ × ۹۰۰	۶۴۵۰ ریال	۶۴۵۰ ریال
۱۳ × ۵۶۰	۱۲۵۰ ریال	۱۲۰۰ ریال

شرکت سهامی عباد (خاص)

دراجرای اوامر مبارک شاهنشاه آریامهر

دایر به لزوم فداکاری همه‌جانبه کلیه طبقات برای رفاه مصرف کنندگان کشور و باتوجه به مفاد اطلاعیه دولت باطلاع هم میهنان عزیز می‌رساند که قیمت‌های فروش محصولات این شرکت به‌عمده‌فروشان بشرح زیر میباشد:

نام و مشخصات کالا	قیمت در اول خرداد ماه ۱۳۵۲	قیمت در ۳۱ شهریور ۱۳۵۲	قیمت امروز
کودری ساده«۱۴۰»	۲۵ریال	۳۸ریال	۳۲ر۵۰ریال
کودری گلدار «۱۴۰»	۳۰ر۵۰ریال	۳۹ریال	۳۸ر۳۵ریال
چیت‌گلدار «۱۴۹»	۲۱ریال	۳۲ریال	۲۸ر۶۰ریال
چلوار «۱۴۹»	۱۹ر۵۰ریال	۳۰ریال	۲۶ر۶۰ریال
کرپ گلدار «۱۸۶»	۳۱ر۲۵ریال	۴۶ریال	۴۰ر۱۰ریال
کرکی گلدار «۱۹۲»	۵۱ریال	۵۵ریال	۴۰ر۰۵ریال
کرپ ساده «۲۱۲»	۵۲ریال	۷۱ریال	۶۷ر۸۰ریال
پرده‌ای گلدار ۲۱۲	۵۴ر۵۰ریال	۷۵ریال	۷۱ر۵۰ریال
شانتون تکمیل ۳۰۴	۳۴ریال	۴۱ر۵۰ریال	۳۷ر۲۰ریال
ترلین ساده تکمیل	۳۵ریال	۴۱ر۵۰ریال	۳۸ر۲۰ریال
پرده‌ای گلدار ۵۰۵	۵۲ریال	۷۰ریال	۶۶ر۴۰ریال
ژاکارد ساده ۱۱۴۱	۸۸ریال	۱۲۴ریال	۱۱۸ریال
شال تکمیل ۱۱۴۴	۶۵ریال	۷۲ریال	۷۰ر۹۰ریال
موسلین گلدار ۱۱۸۹	۲۳ر۵۰ریال	۲۹ر۶۵ریال	۲۹ر۰۵ریال
ململ ساده ۱۱۸۹	۲۲ر۵۰ریال	۲۹ر۴۵ریال	۲۷ر۶۵ریال
نخ فیبرن ۳۲ دولا	۲۵ریال	۳۵ریال	۳۲ر۸۰ریال
پوپلین گلدار نخی	۱۲۷ر۷۶ریال	۱۸۸ریال	۱۸۵ر۸۰ریال

نسبت به‌اقلامی‌که افزوده شده اسناد افزوده بمرکز بررسی قیمتها ارسال‌شده است .

شرکت سهامی کارخانجات تولیدی ممتاز

دراجرای اوامر مبارک شاهنشاه آریامهر

وباتوجه به‌مفاد اطلاعیه‌دولت بمنظور رفاه‌مصرف کننده، ازامروز این شرکت چهاردرصد ازقیمت قطعات یدکی لوکاس راتخفیف منظور نموده‌است.

دیزل اتوپارت (شرکت سهامی خاص)

بااالهام از تعلیمات ودرامتثال اوامر شاهنشاه آریامهر رهبر عالیقدر ایران

بدینوسیله باطلاع عموم میرساند که کارخانجات استارلایت قیمت انواع جورابهای نایلون و پرلون و هلانکای محصول خودرا که اکثرا در **اول شهریور ماه ۱۳۵۱** بمیزان قابل ملاحظه‌ای کاهش داده شده بود برای تامین آسایش بیشتر مصرف کنندگان محترم تاکنون تغییری نداده و در اجرای سیاست دولت دائر به جلوگیری از ترقی **نامتناسب قیمتها تا پایان سال ۱۳۵۲** قیمت‌های تثبیت شده قبلی خودرا حفظ خواهد نمود .

قیمت عمده فروشی این کارخانه بموسسات توزیع کننده برای انواع جورابهای استارلایت بشرح زیر میباشد

نوع محصول	قیمت عمده فروشی برای هر دوجین(۱۲جفت)
۱ـ جوراب زنانه نایلون	۴۵۹ ریال
۲ ـ جوراب زنانه هلانکا	۳۵۷ ریال
۳ ـ جوراب زنانه بالاکشدار	۷۶۵ ریال
۴ ـ جوراب زنانه هلانکا ضخیم	۵۶۱ ریال
۵ ـ جوراب زنانه گیپور ضخیم	۶۷۵ ریال
۶ ـ جوراب شلواری زنانه میس استارلایت	۸۶۷ ریال
۷ ـ جوراب شلواری ساده و در برو	۱۰۷۱ ریال
۸ ـ جوراب زنانه هلانکا کوتاه	۲۷۰ ریال
۹ ـ جوراب مردانه هلانکا ساده	۳۶۰ ریال
۱۰ ـ جوراب مردانه هلانکا نقشه‌دار	۴۰۵ ریال
۱۱ جوراب مردانه هلانکا ضخیم	۴۵۰ ریال
۱۲ ـ جوراب مردانه کریستال ساده	۲۷۰ ریال
۱۳ ـجوراب مردانه کریستال نقشه‌دار	۳۶۰ ریال
۱۴ ـ جوراب مردانه ساقه بلند	۴۹۵ ریال
۱۵ ـ جوراب پسرانه هلانکا تا شش سال	۲۲۵ ریال
۱۶ ـ جوراب پسرانه هلانکا تا پانزده سال	۲۷۰ ریال
۱۷ ـ جوراب دخترانه هلانکا تا دو سال	۱۸۰ ریال
۱۸ ـ جوراب دخترانه هلانکا تا چهار سال	۲۰۷ ریال
۱۹ ـ جوراب دخترانه هلانکا تا شش سال	۲۲۵ ریال
۲۰ ـ جوراب دخترانه هلانکا تا نه سال	۲۵۲ ریال
۲۱ ـ جوراب دخترانه هلانکا تا پانزده سال	۲۷۰ ریال
۲۲ ـ جوراب زیر زانو هلانکا گیپور تا چهار سال	۳۶۰ ریال
۲۳ ـ جوراب زیر زانو هلانکا گیپور تا هشت سال	۴۰۵ ریال
۲۴ ـ جوراب زیر زانو هلانکا گیپور تا چهارده سال	۴۵۰ ریال
۲۵ ـ جوراب زیر زانو هلانکا گیپور زنانه	۴۹۵ ریال

رئیس هیئت مدیره شرکت تولیدی استارلایت

سید جلال‌الدین سادات تهرانی

دراجرای اوامر مبارک شاهنشاه آریامهر

وبه‌پیروی‌ازمفاداطلاعیه‌دولت باطلاع هم میهنان عزیز می‌رساند که قیمت‌های فروش منسوجات این شرکت به‌عمده فروشان بشرح زیر تغییرداده‌شده است :

نوع‌محصول	قیمت اول خرداد	قیمت ۱۵ر۷ر۵۲	قیمت امروز
پوپلین عریض	۴۸	۶۱ر۵۰	۶۱ر۵۰
تافته عریض	۶۷	۷۱	۷۱
پرده عریض	۱۲۲	۱۳۲	۱۲۷ر۷۵
پوپلین عریض	۴۲	۵۳	۵۳
ساتن عریض	۷۷	۸۴	۸۴
پوپلین ۹۰ عرض	۲۸	۳۹	۳۶ر۷۰
پوپلین ۹۰ عرض	۲۹	۴۱	۳۷ر۷۰
پ پ ۹۰ عرض	۳۳ر۲۵	۴۲	۴۲
پلی‌نوزیك ۹۰ عرض	۴۲	۴۲	۴۲
ریون لباسی ۹۰ عرض	۳۲	۴۵	۳۵ر۸۰
شانتون ۹۰ عرض	۳۰	۴۴	۳۴ر۳۵
ساتن ۹۰ عرض	۴۰	۵۰	۴۸ر۵۰
تافته ۹۰ عرض	۳۸	۴۵	۴۵
کرپ ۹۰ عرض	۳۰	۴۳	۳۹ر۹۰
کتان ۹۰ عرض	۳۱	۴۳	۴۰ر۹۰

در مورد تغییر قیمت‌ها نسبت به اول خرداد ودلائل افزایش آن مدارك لازم و توجیح آن به‌مرکز بررسی قیمت‌ها ارسال گردیده است

شرکت سهامی

خاص صنعتی جهان

نیازمندی های اطلاعات
تلفنی آگهی قبول میکند
تلفنهای ۳۱۱۲۲۴-۳۱۱۲۲۵ ۳۱۱۲۲۹-۳۱۱۲۳۰

اثاثیه

فروش دست دوم

البسه زنانه خارجی
اندازه های ۳۸ و ۴۰ فرانسه بمدت یک هفته بفروش میرسد میدان آریامهر جنب بیمارستان شهرام چهلستون دست چپ خیابان نوزدهم بعداز تقاطع خیابان بیست و چهارم شماره۹ طبقه دوم ازساعت ۹ صبح الی ۱۱
۱ـ۳ آ ـ ۱۶۱۸۸

یکدستگاه ظرفشوئی بوش نو بفروش میرسد تلفن ۶۲۳۷۲۴

به واسطه بازگشت به اروپا ماشین لباسشوئی ولباسهای زنانه خارجی بفروش میرسد تلفن ـ ۶۸۰۲۸۸
آ ـ ۱۶۲۳۹

قابل توجه
تعدادی قالی وقالیچه وکناره کهنه و صادراتی بقیمت مناسب بفروش میرسد تلفن ۶۶۷۲۷۷
۱ـ۲ آ ـ ۱۶۲۴۶

بعلت مسافرت ۱۰ پارچه مبل ۸۰۰ تومان ودوعدد بخاری بفروش میرسد تلفن ۹۷۰۹۴۱
آ ـ ۱۶۲۶۰

دستکش چرمی پارچه والب خارجی نو و دست دوم وغیره خیابان تاج تلفن ۹۳۳۹۳۶
آ ـ ۱۶۳۲۸

فروش دست اول

توجه ـ توجه
مقداری اجناس قدیمی بفروش میرسد ۱ ـ جارهای هوائی گریستال در رنگهای مختلف و جارهای برنزی ۲ ظروف مرغی و چینی آلات دیگر ۳ ـ ظروف نوربلین سماور و سینی ورشو ـ جات دیگر ۴ ساعت شمدان برنز و مجسمه برنزی ۵ تابلوهای نقاشی ایرانی و خارجی ۶ ظروف های برنز جای گل و میوه ۷ ویترین چوبی مجسمه برنز ۸ آئینه های قدی و کوچک ۹ لاله های تک پایه و سه ساخه ۱۰ چراغهای قدیمی ولوازم دیگر قدیمی برای بازدید و خرید صبحها از ساعت ۱۸ الی ۱۲ بعد از ظهرها ساعت ۳ الی ۱۰ شب بمدت یک هفته ، آدرس یوسف آباد بالای خیابان محمدرضا شاه بالاتر از میدان کلانتری خیابان ۴۱ پلاک ۲۴ تلفن ۶۸۰۱۷۲

خرید

بازرگانی فرش کیهان ۸۳۰۹۰۴ و ۸۲۳۷۷۶
خریدار نقدی همه رقم فرش کهنه و نو جهت صادرات روزولت میدان ۲۵ شهریور .

فرش شایان
۶۶۱۰۶۹
خرید قالی و قالیچه کهنه و نو جهت صادرات کاخ نرسیده به شاهرضا

فروشگاه فرش آسیا ۹۲۵۱۰۲ و ۹۲۲۸۳۲ با سابقه ترین خریدارقالی و قالیچه های کهنه و نو یخچال برقی و نفتی تلویزیون بقیمت عادلانه

ایران کالا
۹۳۸۰۶۱ ـ ۹۳۴۷۸۱
خریدار فرش مبلمان و کلیه لوازم منزل فوری

فروشگاه فرش سبحه
انواع فرش باقساط و خریدار فرشهای کهنه ونو وسایر لوازم آیزنهاور تلفن ۹۰۴۱۵۳

نمایشگاه فرش توکلی تلفن ۶۲۱۴۰۵
خیابان وزراء بهترین خریدار فرشهای نفیس و کهنه شما .

ایران فرش ۷۷۴۹۷۲
فرشها یکهنه ونووسایر لوازم منزل بهر مبلغ نقدا بیشتراز سایرین خریداریم تلفن ۷۷۷۰۲۵

فروشگاه آستارا ۱۲۶۴۰۲۱ خریدار یخچال تلویزیون فرش و کلیه لوازم منزل

نمایشگاه فرش پروین ۹۲۵۳۹۴ با سابقه ترین خریدار فرش کهنه و نو و تمام لوازم منزل نقدا

فرش ایران
خریدار فرشهای نو و کهنه تلفن : ۳۰۱۰۳۱

جهان کالا ۹۲۵۴۵۸ خریدار یخچال تلویزیون و لوازم منزل شما .

فرش اردیبهشت شاه تلفن ۶۶۸۱۶۴

فرش گلشن تلفن ۶۲۱۴۲۱ بهترین خریدار فرش کهنه همه رقم فرش موجود میباشد .

فروشگاه آریا ۹۲۹۳۹۳
خریدار فرش و سایرلوازم منزل

مبل ودکوراسیون

پیراهن مبل ۳۱۹۵۰۵
تعویض پارچه مبل ۳۱۹۵۰۰۵
پرده دوزی شهرزاد ۳۱۹۵۰۰۵
آ ـ ۱۶۲۸۸

مبل ابتکار سلسبیل مقابل سینما خرم همه نوع مبلمان نقدا اقساط تلفن ۹۰۳۷۳۶
آ ـ ۱۵۸۴۴

شستشوی مبل وفرش

گلین سرویس خشکشوئی
مبل فرش وموکت بادستگاه منحصر بفرد و خشکشوئی پرده با نصب مجانی ۹۵۲۵۴۶

قالیشوئی ایران دوبج بهترین نوع شستشو تحویل ظرف ۲۴ ساعت ۳۵۰۵۴۵ـ۳۵۵۱۴۹ـ ۳۵۹۵۸۴

دوراکلین سرویس آمریک
باتکنیک برتر گرانتر مطمئن تر تلفنهای ۸۴۸۳۹۵ و ۸۴۸۳۹۶و ۸۴۵۶۸۳

کارخانه قالیشوئی اطلس
تلفن ۹۵۲۵۴۶ و ۹۷۵۴۳۰

رفوگری فرش ۸۳۳۷۱۷

خشکشوئی مبلمان ادیب یکدست ۵۰ تومان درجای خود تلفن ۹۵۶۵۶۵

کارخانه قالیشوئی ادیب
تلفن شعبه مرکزی ۹۵۶۵۶۰
تلفن شعبه نواب ۹۵۲۴۵۴
تلفن شعبه کارخانه ۹۵۸۹۵۰
آ ـ ۱۶۲۸۲

کارخانه قالیشوئی بیوک
تلفن ۲۹۹۱۵ ـ ۹۷۷۱۱۸

قالی شوئی تاج
تلفن ۲۱۳۴۴ـ۵۳۳۲۶۲

کرایه
تایپ ناصر
کرایه انواع ماشین تحریر تلفن ۸۲۶۲۰۵ دروازه دولت مقابل سعدی .
آ ـ ۱۶۲۸۹

آنتن تلویزیون
آنتن تلویزیون تمام کانال با نصب ۸۰۰ ریال تلفن ۸۵۳۴۶۳
خیابان الدورادو بین پهلوی و جردن

تعمیرات

تلویزیون

تعمیرگاه تلویزیون الکترون با **تائیدوزارت کار ۷۶۳۶۸۲**
تعمیرتلویزیونهای R.T.I-R.C.A شاوب لورنس . فیلیپس . سیرا تلفونکن و سایر مارکها سرویس مجهز سیار درشهر وشمیرانات

شاوب لورنس
سرویس های سیار فوری
حتی روزهای تعطیل
۷۶۵۷۹۵
SCHAUB-LORENZ

تعمیرگاه فیلیپس
سرویس تلویزیون تلفن ۳۱۶۶۱۵
۱ـ۶ آ ـ ۵۳۴۹۶

سرویس تلویزیون گارانتی تلفن ۶۲۸۳۷۱
سرویس سیار R.C.A.A-R.TI سیبرا مدیاتور جنرال الکتریک و گراندیک بویژه شمیرانات .

شاوب لورنس
SCHAUB-LORENZ
۳۴۲۴۶۳

تعمیرگاه تلویزیون ۸۸۳۸۲۸

لوازم تلویزیون
رگال

بورس لوازم یدکی رادیوتلویزیون
۱ـ انواع خازن و مقاومت .
۲ـ لامپ تصویر تلویزیون .
۳ـ لامپ رادیوتلویزیون VALVO
۴ـ ترازیستورهای رادیوتلویزیون
۵ـ دیودهاباولت و امپر مختلف
۶ـ کلید ترمینال ـ پیلوت ـ رله
۷ـ وسیله های اندازه گیری ـ اهمتر
۸ـ تقویت صدا ابلندگو ـ میکرفون
خیابان فردوسی کوچه سیرک میدان سپه پاساژ افراشته ۳۱۴۶۶۱ ـ ۳۱۴۷۶۶ـ۳۱۴۷۲۲

کولر

سرویس مجاز شماره ۱۳۱
ارج

نصب کولر و کانال و روکش برزنتی کولر و رنگ آمیزی کولر ابگرمکن بخاری عباس آباد نظامی تلفن های ۸۴۱۱۲۵ ـ ۸۵۲۵۶۸

روکش برزنتی کولر ۷۹۶۱۰۳

سرویس مجازارج
رنگ و سرویس بخاری آبگرمکن ـ روکش و سرویس کولر ـ قطعات یدکی موجود است .
تلفن ۷۷۴۹۹۵

موسسه فنی و رتیکال روکش کولر و نصب بخاری تلفن ۹۵۱۲۲۱

روکش کولر سونا
نصب مجانی
تلفن ۳۱۹۳۲۰

سرویس آبگرمکن ، رنگ وسرویس بخاری ،روکش کولر تلفن : ۷۶۰۹۹۳

روکش کولر
کاریر
محافظ کولرشما
نمایشگاه ایرانشهر
تلفن ۸۲۰۳۵۲

راهنمای سرویس
ارج
در سراسر کشور
۹۶۲۰۴۵
ازساعت ۷½صبح تا ۷½بعدازظهر

بخاری

تعمیرات و رنگ بخاری روکش کولر فوری ۷۹۳۸۹۷

موسسه فنی رویال تکنیک سرویس و رنگ آمیزی آبگرمکن وبخاری فوری تلفن : ۶۳۳۰۵۱

سرویس آبگرمکن ، بخاری ۷۹۶۱۰۳

سرویس بخاری آبگرمکن روکش برزنتی کولر ۷۶۵۲۶۴

شوفاژ

نصب نگهداری وسرویس شبانه روزی شوفاژکام ۷۹۳۸۹۷

سرویس شوفاژ
آبگرمکن بخاری کانال ـ کشی ساختمان تلفن ۴۴۲۴۶

موسسه فنی رویال تکنیک سرویس و تعمیرات شوفاژ فوری تلفن : ۶۳۳۰۵۱

موسسه فنی کالج
بیمه سالیانه شوفاژ ، آبگرمکن نصب وسرویس و لوازم یدکی ۸۴۹۷۵۷

تعمیر و نگهداری شوفاژ فوری تلفن : ۳۰۵۴۵۳

سرویس شوفاژ فوری ۷۹۶۱۰۳

شرکت ایران تاسو
سرویس ونصب شوفاژ وتهویه مطبوع کانال ساختمان تلفن ۷۵۱۶۵۱

یخچال

تعمیرگاه سید حسین
تعمیر همه نوع لباسشوئی یخچال آبگرمکن ۸۸۲۴۳۸

تعمیر یخچال مرزیدر و غیره ـ ۸۳۹۲۲۵

تعمیرات یخچال سردخانه کولر شوفاژ فوری ۷۹۳۸۹۷

تعمیرگاه یخچال فریجیدر اثاث یدکی موجود ۸۴۸۷۵۶

تعمیر یخچال فوری ۷۹۶۱۰۳

فروش اتومبیل

شورلت
شورلت سفارشی ۸ سیلندر ـ ۷۹۴۸۱۷

یکدستگاه ماشین شورلت وگا ۴سیلندر ۷۳ ـ ۷۲ شکلاتی متالیک گمرک شده نمره ترانزیت باکولر بقیمت نود هزار تومان مقطوع بفروش میرسد تلفن ـ ۷۰۱۹۹۱

شورلت ایمپالا
مدل ۷۳
یکدستگاه اتومبیل شورلت ایمپالا مدل ۷۳ اتوماتیک نو ۱۵۰۰ کیلو متر کارکرده دانشجوئی با کولر فرمان وترمز کمپرسی رادیو تمام استریوفونیک سقف نیم چرمی بادوره ورشوئی ورنگ زرشکی لاستیک دورسفید گمرک شده با شماره موقت بدون واسطه بفروش میرسد تلفن ۴۲۸۰۳ و ۲۰۹۰۸

پیکان
مدل ۵۰
پیکان کار مدل ۵۰ بارینگ جوانان بدون واسطه بفروش میرسد تلفن ۶۶۱۰۶۶

پیکان ۴۷ تمیز فروش بیواسطه تلفن ۶۲۱۱۲۴

ب . ام . و
مدل ۷۱
ب . ام . ومدل ۷۱ فروشی ـ ۲۷۱۹۶
۱ـ۳ آ ـ ۱۶۳۳۰

خرید اتومبیل
پیکان نقد و اقساط
خریداریم تلفن ۹۲۸۵۳۳

فروشگاههای اتومبیل

ژیان ۵۲
نقد و اقساط
تحویل فوری

نمایشگاه اتومبیل ناصر
(حاجی زاده)
سلسبیل چهارراه وثوق
تلفنهای ۹۶۰۶۷۴ـ۹۵۷۱۸۲

برای اتومبیل شما

کارگاه اطاق سازی ایران باستان
سازنده اطاق بورس ومینی بوس و پیکان خیابان خاوران جنب درمانگاه ۲۸ مردادتلفن ۳۵۲۸۶۴

روکش صندلی
کاریر
در دوام ، زیبائی و ظرافت
نظیر ندارد
ایرانشهر جنوبی
تلفن ۸۲۰۳۵۲

کرایه

اتولوکس
اتومبیلهای تشریفاتی با راننده برای داخل و خارج از تهران میدان فردوسی تلفن ۸۲۱۲۷۰ و ۸۲۶۶۰۵

کالج بار
بارکشی شهر وحومه
۶۶۱۱۱۱
۴۱۱۱۱

اتوبارسیمان
۵۹۱۲۷۷
بارکشی شهر وحومه
حمل سیمان
۵۹۱۶۲۷
مقابل کارخانه سیمان ری

اتوبوس و مینی بوس
دربست تلفن های ۵ـ۵۹۳۰۰۳

ناس گلف سرویس
اتومبیل های کرایه آخرین مدل باراننده و بدون راننده تلفن ـ ۷۹۳۰۰۵

ماشین آلات

ماشین آلات دست دوم راه سازی کوماتسو
KOMATSU
را خریداریم به تلفن ۹۵۹۸۲۷ مراجعه نمایند

انواع ماشین آلات کوماتسو
KOMATSU
جهت اجاره آماده است تلفن ۹۵۹۸۲۷

موتور برق
دیزل ژنراتور اشکودا ۶ سیلندر که بیش از ۲۰۰۰ ساعت کار نکرده در وضع بسیار خوب باتابلو فابریک کامل بفروش میرسد تلفن ۶۲۵۷۹۵ ازساعت ۴٫۳۰ الی ۷٫۳۰

انواع جرثقیل ساختمانی اجاره داده میشود
تلفن: ۹۵۶۸۶۰

یکدستگاه موتور برق دیزل ۴ سیلندر آلمانی به قوه ۶۰ اسب بخار ۳۶ کیلو وات ساخت آلمان که مقدار کمی کار کرده و سالم است بعلت عدم احتیاج بفروش میرسد. طالبین با تلفن ۹۲۳۷۵۸ از ساعت ۸ صبح الی ۳ بعد از ظهر تماس حاصل فرمایند

۳ دستگاه بتونیر سیمان مخلوط کن خارجی ۲۵۰ لیتری بسیار تمیز با قیمت مقطوع ۱۲ هزار تومان بفروش میرسد . تلفن ۹۵۱۴۴۶

چند دستگاه کمپوسور تولید باد بظرفیت ۳۰۰ فوت در دقیقه توربینی مصرف معادن وغیره برای اجاره یا فروشی موجود است تلفن ۸۴۶۶۱۱

استخدام

تزئینات دنیای پرده
بدونفر نصاب پرده کرکره و پرده پارچه ای مورد نیاز است تلفن ۹۵۰۵۹۷

استخدام سکرتر

کمپانی داروئی بین المللی انگلیسی برای مدیر فروش خود در ایران احتیاج به سکرتر با مشخصات زیر دارد :
۱ـ دانش کافی مربوط به سیستم های اداری .
۲ـ دانستن زبان انگلیسی .
۳ـ تایپ فارسی وانگلیسی .
۴ـ شورت هند
تمام شرایط بالاجمعا لازم بوده و شخص موردنظر ازحقوق عالی برخوردار خواهدبود . واجدین شرایط باتلفن شماره ۳۱۲۸۴۱ از ۱۰ تا ۱۲ صبح و۳ تا۵ بعدازظهر تماس بگیرند .
آ ـ ۱۶۳۴۳

کارگر
باتحصیلات ششم ابتدائی جهت کاری جدید استخدام میشوند تلفن ۶۳۵۱۲۲
۱ـ۵ آ ـ ۱۵۹۸۷

شرکت ماجدی استخدام میکند :
۱ـ خانم لیسانسیه بازرگانی که به مکاتبات انگلیسی ومنشیگری مسلط باشد (جهت خدمت در تهران) .
۲ـ خانم ماشین نویس فارسی و لاتین باسابقه (جهت کاردر تهران) .
۳ـ کمک حسابدار باتجربه (جهت خدمت در شهر صنعتی البرز) .
واجدین شرایط با تلفن ۴۸۰۳۶ از ۸ تا ۱۷ تماس بگیرند .
آ ـ ۱۶۱۲۵

استخدام ویزیتور
تعدادی ویزیتور دختر و پسر برای شرکت بیمه ایران و خاورمیانه با حقوق مکفی و پورسانتاژ استخدام میشود خیابان سعدی مقابل فروشگاه کازرونی شماره ۵۹۰ تلفن ـ ۳۱۶۱۳۵
۱ـ۲ آ ـ ۱۶۱۶۸

دکتر داروساز جهت تهران شهرستان ۲۱۳۶۲۶

دوشیزه یا بانوی سکرتر که ماشین نویسی فارسی تسلط کافی داشته باشد برای تمام وقت مورد نیاز است آدرس : میدان ۲۵ شهریورخیابان سیناساختمان هریسون طبقه دوم شرکت سان استور .
آ ـ ۱۶۱۹۱

چند نفر بازاریاب با سابقه تاسیسات ساختمان شوفاژو تهویه مطبوع نیازمندیم .شرکت مهندسی لاپلاس تلفن ۸۲۷۰۵۵

بچند نفر دوشیزه
با تحصیلات در حدود ششم ابتدائی جهت کار درلابراتوار مورد احتیاج است فردوسی شمالی شماره ۱۳۶
آ ـ ۱۶۱۹۴

کنسرسیوم اخگر زیماك استخدام مینماید
سرکارگر متخصص برق جهت کابل کشی و نصب تاسیسات برق برای کار درخارج از تهران استخدام میشود.طالبین بخیابان تخت جمشید غربی خیابان کیوان جنوبی پلاک ۲۴ مراجعه نمایند.
۱ـ۴ آ ـ ۱۶۲۲۲

یک نقشه بردار مجرب و یک سکرتر آشنا بماشین نویسی تمام وقت استخدام میشود تلفن ـ ۶۲۲۰۳۵ دفتر مهندس میشری
آ ـ ۱۶۲۰۸

۲ نفر برای وصول مطالبات که تجربه کافی داشته باشند نیازمندیم تلفن ۸۴۶۶۱۱

بچند نفر بسته بند نیازمندیم بوزرجمهری بازار آهنگر ها کوچه مسجد جامع پلاک ۳۰ مقابل چاپخانه مصباحی

پرستار بچه

جهت نگهداری بچه ۴ ساله که نظافت منزل نیز انجام دهد بطورشبانه روزی مورد نیاز است تلفن ۷۷۳۹۵۲

یک دوشیزه دیپلمه آشنا بزبان انگلیسی و ماشین نویسی برای یک موسسه مطبوعاتی تمام وقت مورد نیاز است علاقمندان از ساعت ۸٫۳۰ تا ۱۲ صبح و ۴ تا ۶ بعدازظهر با تلفنهای ـ ۳۱۱۲۳۵ و ۳۱۱۲۱۴ با خانم صالحیه تماس بگیرند .

چرخکار زنانه دوز
چند چرخکار خیاط زنانه دوز با حقوق مکفی استخدام میشوند پهلوی چهارراه امیراکرم فروشگاه پالتو مراجعه شود .
۱ـ۴ آ ـ ۱۶۰۹۷

بتعدادی کارگر ساده علاقمند بکار های فنی نیازمندیم خیابان ویلا خیابان دامغان شماره ۶ آقای صلاح مراجعه شود .

آگهی استخدام
سازمان بیمه های اجتماعی برای خدمت در تهران و شهرستانها (مراکزاستان) پزشک متخصص وعمومی با حقوق مکفی استخدام مینماید . داوطلبان میتوانند بمنظور آگاهی از شرایط استخدام باداره کل کارگزینی سازمان درخیابان آیزنهاور مراجعه نمایند ۱۸٫۱۲
سازمان بیمه های اجتماعی

آگهی استخدام
ماشین نویس
مدرسه عالی پارس
بدو نفر ماشین نویس فارسی و لاتین که دارای دیپلم و معافیت خدمات اجتماعی زنان باشدبرای گروه شیمی نیازمنداست داوطلبان میتوانند همه روزه از ۸٫۳۰ الی ۱۲ صبحها واز ۴ تا۷ بعداز ظهر بکارگزینی مدرسه عالی پارس واقع درخیابان قدیم شمیران مراجعه نمایند .

آگهی استخدام
از فارغ التحصیلان جویای کار متخصص در رشته سکرتری پزشکی با دارابودن مدرک تحصیلی و آشنائی کامل بزبان انگلیسی و دارا بودن پنجسال سابقه کار در رشته فوق دعوت میشود که برای راهنمائی شغلی به اداره کل اشتغال واقع در خیابان ویلا چهار راه ناصر مراجعه نمایند .
اداره کل اشتغال وزارت کارو امور اجتماعی
۱ـ۱۳ـ۵۴۴۷۴

راننده و کمک راننده
عده ای راننده پایه دو همگانی و شخصی و عده ای کمک راننده استخدام میشود باحداقل یکسال سابقه کار و تضمین نقدی لطفا بشرکت پرسی گاز جاد قدیم کرج جنوب کارخانه شیر پاستوریزه انتهای خیابان یافت آباد (شادآباد) مراجعه فرمائید .

(مانیکوریست و پیچنده)
سالن آرایش شیده به یک مانیکوریست و یک پیچنده ماهر احتیاج دارد تلفن ۶۲۷۲۰۰ ـ ۶۲۳۱۱۱
آ ـ ۱۶۳۵۱

تی . تی . اس
تعدادی راننده پایه دوم همگانی برای ۲ سرویس در روز استخدام مینماید آیزنهاور ۲۱ متری جی

شرکت پلاستیك سازی بنوج
افراد زیر را باحقوق مکفی استخدام مینماید :
۱ـ بیکنفر وارد بامورقالب بندی دستگاه پلاستیک تزریقی و بادی
۲ـ بچندنفر کارگر ساده (مرد وزن) .
۳ـ بچندنفر کارگر پرسکار پلاستیکسازی(دستی واتوماتیک) طالبین بادردست داشتن شناسنامه و برگ معافیت ازخدمت سربازی (غیرپزشکی) صبحها وبعدازظهر ها بمحل کارخانه واقع درکیلومتر ۱۴ جاده مخصوص کرج نرسیده بکارخانه آریاشاهین (جیپ) چهل متری معنوی دست راست مراجعه نمایند .
آ ـ ۱۶۳۲۸

اونیورسال (شرکت سهامی خاص)
دونفر راننده پایه ۲همگانی با حداقل ۶ کلاس سواد و سه سال سابقه رانندگی در تهران ویکنفر راننده پایه ۲ شخصی ساکن خیابان جمشیدآباد ویا ایزنهاور استخدام می نماید . داوطلبان با دردست داشتن برگ خاتمه خدمت یامعافی دائم غیر پزشکی به کارگزینی کارخانه اونیورسال واقع در انتهای سی متری نارمک خیابان چهل جنب دانشکده علم و صنعت مراجعه فرمایند .
آ ـ ۱۶۳۳۷

بیك زن و شوهر بدون بچه حداکثر سن
۴۰ سال برای کارهای منزل شبانه روزی جهت یکخانواده چهارنفری نیازمندیم بعدازظهرها تلفن ۸۹۲۵۷۲ و ۸۹۴۴۱۲
۱ـ۲ آ ـ ۱۶۲۸۰

یکنفر خانم تلفنچی
وارد بمکالمه انگلیسی بین ۳۰ تا ۴۰ سال سن استخدام میشود تلفن ـ ۶۶۰۰۰۰
آ ـ ۱۶۳۰۱

مدیر فروش
شرکت بزرگ تولیدی لوازم خانگی به یک مدیر فروش که حداقل ۵ سال سابقه خدمت در بخش داشته باشد احتیاج دارد. داوطلبان مشخصات کامل خود را باذکر کلیه سوابق کار به صندوق پستی ۱۲۱۲ ـ ۱۱ ارسال نمایند .
۱ـ۷ آ ـ ۵۴۴۳۴

مرکز فنی ارتوپدی جمعیت شیر و خورشید سرخ ایران
احتیاج به چندنفر دیپلمه فارغ التحصیل هنرستانهای صنعتی کشور آشنائی کامل بزبان انگلیسی دارد متقاضیان صبحها از ساعت ۸ الی ۱۲ میتوانند بمرکز فوق واقع در جاده پهلوی جنب بیمارستان ژاندارمری مراجعه نمایند .
۱ـ۲ آ ـ ۱۴۰۸۹

کانون نیازمندیهای ۶۶۰۰۰۰ استخدام مینماید
نقاش ۲ نفر ـ برقکار ۱ نفر لوله کش ۳ نفر ـ سرویس کار بخاری و شوفاژ ۳نفرنظ فتچی ۲نفر ـ کارگرساده ۳نفر ـ خیابان پهلوی جنب خیابان بزرگمهر پاساژ اعتماد پلاک ۱۲
آ ـ ۱۶۳۳۲

کارگرساده
وبرس کار ورزیده استخدام میشود داوطلبان که میبایست محل سکونتشان بین ژاله ـ فوزیه ـ تهران نو ـ نارمک و نیروی هوائی باشد میتوانند همه روزه قبل از ظهرها بین ساعت ۹ تا ۱۲ به آدرس میدان فردوسی اول فیشرآباد روبروی پمپ بنزین ساختمان شماره ۱۴ طبقه اول گروه صنعتی کاوه مراجعه نمایند.
آ ـ ۵۴۰۵۰

استخدام کارگر زن
یک واحد بزرگ تولیدی تعدادی کار گر عادی زن با شرایط زیر استخدام مینماید ۱ـ داشتن مدرک تحصیلی سواد فارسی ۲ـ حداقل سن ۱۶ حد اکثر ۳۵ سال متقاضیان به آدرس خیابان آیزنهاور چهارراه خوش کوچه برق شهاب شماره ۱ مراجعه نمایند
آ ـ ۱۶۱۶۹

گروه صنعتی مینو
عده ای کارگر زن ومرد را با شرایط زیر استخدام میکند :
۱ـ حداقل تحصیلات چهارم ابتدائی .
۲ـ حداکثر سن برای کارگر زن ۲۵ سال وکارگر مرد ۳۰ سال و سلامت جسمانی .
۳ـ برگ خاتمه خدمت یا معافی دائم غیر پزشکی .
داوطلبان میتوانند همه روزه از ساعت ۸ صبح الی ۱۲
به گروه صنعتی مینو
کیلومتر ۱۴ جاده مخصوص کرج مراجعه نمایند .
۱ـ۲ آ ـ ۱۶۱۹۲

بیکنفر دوشیزه دیپلمه ماشین نویس فارسی برای تمام وقت نیازمندیم تلفن ۳۴۶۳۹۲
آ ـ ۱۶۲۰۰

بیك ماما برای صبحها تا ظهر نیازمندیم لطفا به تلفن ۵۳۱۰۵۴ صبح تا ظهر تماس حاصل فرمائید

یکنفر جوان :
در حدود ۱۸ تا ۲۰ دیپلمه ویا معلوماتش در حدود دیپلم باشد برای هشت ساعت کار احتیاج است ـ بدفتر روزنامه ندای حق جنب پامنار ـ سرای مصباح مراجعه شود .
۱ـ۲ آ ـ ۵۴۱۵۴

استخدام
بچند نفر بانو یا دوشیزه جهت دست دوزی کارهای پرده نیاز مندیم خیابان شاه چهارراه شیخ هادی کوچه شهریار شماره ۲۱ طبقه دوم پارچه فروشی
۱ـ۱۶۳۳۳

شرکت صنعتی وتولیدی احتیاج به تعدادی قالب سازورزیده دارد تلفن ۲۰۴۹۹

بیک دوشیزه فروشنده نیازمندیم تلفن ۶۲۴۰۶۰
آ ـ ۱۴۰۳۲

بیك مینیبوس نیازمندیم تلفن ۴۸۰۰۷

بدونفر راننده دوهمگانی نیازمندیم تلفن ۴۸۰۰۷

خانم سکرتر برای بعد ازظهرها نیاز مندیم تلفن ۶۲۷۸۳۹
آ ـ ۱۶۳۳۱

بنگاه کوشان ۳۱۹۷۸۴ بچندنفر دلال ملک نیازمند است .
۱ـ۲ آ ـ ۵۴۳۹۶

مهندس مکانیک با سابقه کار با ماشین آلات سنگین راه سازی نیازمندیم تلفن ۶۶۱۸۲۵
آ ـ ۱۶۱۴۵

کار و آموزش
۲۵ نفر علاقمند به کار رادیو تلویزیون . نقشه کشی برق فشار قوی . یخچال وکولرپس از یکدوره کوتاه آموزشی به کار مشغول میشوند پهلوی ـ نبش بهرامی تلفن ۶۶۳۷۶۰ و ۴۹۴۹۴

شریک

شریک برای ساختن آبازور ـ ۴۱۴۰۴
۱ـ۶ آ ـ ۱۶۱۸۴

B.K.D
بکد
دربازکن برقی
پرفروش ترین ـ معروفترین ـ کاملترین
بامناسبترین قیمت ـ بهترین شرایط ـ منظم ترین سرویس
سفارش بوسیله تلفن دریافت میشود و دستگاه در مدت چهار ساعت نصب میگردد
نماینده انحصاری ومرکز فروش ونصب شرکت بکد الکتریک
خیابان پهلوی مقابل پارک ساعی شماره ۶۸۰
تلفن ۶۸۱۰۱۵ الی ۶۸۱۰۱۱

شرکت ایرانی تولید اتومبیل های سیتروئن (سهامی خاص) استخدام مینماید
۱ ـ دیپلمه مکانیك (رشته فلزکاری باتجربه) چهار نفر .
۲ ـ تکنیسین آشنا بزبان فرانسه و زبان سنجی دو نفر .
۳ ـ دیپلمه فنی وارد به نقشه کشی با دوسال سابقه کار یکنفر .
۴ ـ برقکار ماشین آلات صنعتی با تجربه چهارنفر
۵ ـ باطری ساز اتومبیل با تجربه دو نفر
۶ ـ مکانیك ماشین آلات صنعتی باتجربه چهارنفر
۷ ـ آهنگر ده نفر
۸ ـ تشك دوز اتومبیل ده نفر .
۹ ـ مامور آتش نشانی با دو سال سابقه دونفر .
شرایط استخدام :
دارابودن برك خاتمه خدمت یا معافی دائم غیر پزشکی برای کارگران .
حداقل تحصیلات خواندن و نوشتن
سن حداکثر ۳۵ سال .
واجدین شرایط میتوانند همه روز از ساعت ۸ الی ۱۶ به محل کارخانه کیلومتر ۲۲ جاده کرج مراجعه نمایند ـ۱ـ آ ـ ۱۶۳۳۶

شرکت معتبری استخدام میکند
جوانی با دیپلم ریاضی آشنا به حسابداری و مایل به خدمت در آذربایجان تلفن ۹۶۲۰۵۹

شرکت سهامی کارخانجات
کفش وین
تعدادی دیپلمه جهت کادر حسابداری که واجد شرایط ذیل باشند از طریق آزمایش و مصاحبه استخدام مینماید .
۱ـ داشتن برك پایان خدمت و یا معافی دائم غیر پزشکی
۲ ـ سن بین ۲۲ الی ۲۸ سال
۳ ـ آشنائی به امور حسابداری
متقاضیان واجد شرایط میتوانند روز های دوشنبه ۳۰٫۷٫۵۲ وچهارشنبه ۲٫۸٫۵۲ بکارگزینی شرکت سهامی کفش وین واقع در کیلومتر ۱۸ جاده مخصوص کرج مراجعه نمایند .
کارگزینی شرکت سهامی کفش وین

STRUCTURAL ENGINEER: M.S. with minimum of 3 years experience in Design of Steel and Reinforced Concrete Structures. Call Mr. Kazemipour, 851081-90, or mail rèsumè to P.O. Box 3380, Tehran.

کلاس مکاتبه ای مجانی
دفترداری دوبل و حسابداری
را بروش مکاتبه ای در منزل یا محل کار خود فرا گرفته باخذ گواهینامه نائل شوید از داوطلبین این دوره بمنظور معرفی شهریه و پول گواهینامه دریافت نمیشود نام و آدرس خود را در تهران بوسیله تلفنهای ۸۳۶۵۶۷ و۸۳۶۵۶۸ اطلاع واز شهرستانها بهنرکده ارژنگ فردوسی جنوبی مقابل کیهان مکاتبه تا شرایط برایتان ارسال شود.

آگهی استخدام
نیروی دریائی شاهنشاهی تعدادی دیپلمه ریاضی و طبیعی را پس از طی یکسال دوره های آموزش زبان و الکترونیك بمنظور خدمت در مرکز و پایگاههای تابعه بطور رسمی استخدام مینماید .
داوطلبین میتوانند با در دست داشتن فتوکپی مدرك تحصیلی از تاریخ نشر آگهی تا تاریخ ۲٫۸٫۵۲ در ساعات اداری به کارگزینی غیر نظامیان (پرسنل) واقع در چهار راه قصر مراجعه نمایند .

جهت یك کارخانه تولیدی افراد زیر مورد احتیاج است .
۱ـ دیلمه هنرستان صنعتی جهت سرپرستی خط مونتاژ
۲ـ کارگر سیمکش تابلو برق
۳ـ کارگر فلزکار
۴ـ تراشکار .
۵ـ کارگر ساده
بادارا بودن برگ خاتمه خدمت بهنشانی خیابان ویلا خیابان دامغان شماره ۶ آقای صلاح مراجعه نمایند.

برادران گلپایگانی
نمایندگی مجاز فروش محصولات بنز ایران ناسیونال
وانت ۵۰۸ ـ انواع مینی بوس بنز ۳۰۹
آمبولانس ۳۰۹ ـ انواع اتوبوس بنز ۳۰۲
تلفن های نمایشگاه ۵۳۶۳۰۱ ـ ۲۷۹۰۰

اطلاعیه
جنرال
بخش لوازم یدکی مصنوعات جنرال در نمایشگاه جنرال خیابان شاهرضا چهارراه کالج نبش کوی البرز تلفن ۴۷۴۸۹ و تخت جمشید میدان کاخ خیابان کیوان ساختمان جنرال ۴۲۰۰۹ وسرویس مرکزی جاده قدیم کرج کیلومتر ۵ تلفن ۹۶۳۹۷۲ ـ ۹۵۸۲۵۲ ـ ۹۵۹۱۶۴ .

اطلاعیه
جنرال
دایره سرویس شرکت صنعتی جنرال بدینوسیله آمادگی خود را جهت نصب روکش برزنتی کولر جنرال و تجدید رنگ وتعویض قطعات یدکی بخاری های جنرال اعلام میدارد لطفا با تلفنهای ۷۴و۹۶۳۹۷۲ ـ ۹۵۸۲۵۲ ـ ۹۵۹۱۶۴ به دایره سرویس جنرال تماس بگیرید.

RANRAD
شرکت ران راد
دارای مجهزترین و کاملترین تعمیرگاه ماشینهای فتوکپی و محاسباتی که سریعترین سرویس را بعد از یك تلفن ارائه میدهد
۸۲۸۷۴۰ 828740

آگهی استخدام مهندس راه وساختمان
سازمان تربیت بدنی ایران یک نفر مهندس راه وساختمان را بطور پیمانی استخدام می نماید . داوطلبین می توانند برای ثبتنام و کسب هرگونه اطلاعات تا آخر وقت اداری روز سه شنبه اول آبان ماه ۵۲ به اداره کارگزینی سازمان واقع در خیابان ورزش ـ کاخ ورزش طبقه چهارم مراجعه نمایند .
م الف ۱۳۰۸۴
سازمان تربیت بدنی ایران

مجموعه کامل قانون استخدامی
کلیه وزارتخانه هاوشهرداریهاوشرکتهای دولتی
گرد آورنده : روح الله وهمن منتشر شد .
مرکز پخش سازمان انتشارات زرین ـ شاه آباد پاساژ صفوی
تلفن ۳۰۵۲۴۶ و فروشگاه وزارت دارائی

نیازمندی‌های اطلاعات تلفنی آگهی قبول میکند تلفنهای ۳۱۱۲۲۴-۳۱۱۲۲۵ ۳۱۱۲۲۹-۳۱۱۲۳۰

جویای کار

مترور ساختمان
بطرز قراردادی صندوق پستی شماره ۲۶۰۹
۱ـ۵ آ ـ ۱۳۵۵۳

جوانی باداشتن سیکل اولو گواهی‌نامه رانندگی جویای کار است بشماره راهنمای ۱۰۱۸ روزنامه اطلاعات تلفن۳۱۱۲۳۱ مراجعه فرمائید .
۱ـ۲

حسابدار مجرب با ۵ سال سابقه و مدیریت راهنمای ۱۰۱۳ تلفن ۳۱۱۲۳۱

خانمی با بچه ۳ ساله جویای کار در خانواده‌ای که فقط دو نفر باشند می‌باشد بتلفن ۲۹۲۷۶ مراجعه فرمایند

دانشجوی رشته شیمی
بامعافی و گواهینامه ۲ شخصی وحسابداری تلفن ۳۵۸۳۳۰
آ ـ ۱۳۹۵۹

دونفر راننده
پایه یکباآشنائی بزبان‌انگلیسی آماده کار میباشند راهنمای ۱۰۱۹ تلفن ۳۱۱۲۳۱
آ ـ ۱۴۰۳۷

راننده دوشخصی باسابقه و معلومات سیکل جویای کاراست بتلفن ۳۱۱۲۳۱ راهنمای ۱۰۲۰ مراجعه شود .
۱ـ۲ آ ـ ۱۴۰۵۳

جوانی دیپلمه ریاضی خدمت کرده مسلط بزبان انگلیسی با گواهینامه رانندگی از ۴ بعداز ظهر آماده کار ۶۲۷۱۷۹
۱ـ۵۴۲۲۸

آموزشگاهها

ماشین نویس
بیژن همتا ندارد میتوانید امتحان کنیدمیدان‌ژاله تلفن ۳۱۸۳۸۴
آ ـ ۱۶۲۸۳

ماشین نویسی ربانی
شما رابهای کم ودرزمانی‌کوتاه برای استخدام آماده میکندشاه‌آباد مقابل‌سینماحافظ ۱۷۱۳۵
آ ـ ۱۶۲۸۴

تعلیم رانندگی
آموزشگاه رانندگی کالج
خیابان ری نرسیده به سه‌راه امین حضور بالاتر از کوچه آبشار تلفن ۳۵۰۱۷۰
آ ـ ۳۸۸۸ ۱

تدریس خصوصی

درکمتر از۸ جلسه معدل ثلث‌اول‌شماره‌رادردروس فیزیک شیمی ریاضیات بابالاتر از ۱۵ میرسانیم دانشجویان سال آخر پلی‌تکنیک‌تلفن ۳۵۴۶۹۲

انگلیسی‌درسطح عالی توسط
MISS VIOLET
تلفن ۹۳۶۱۸۱

کلیه دروس دبیرستانی و دوره راهنمائی توسط دانشجویان‌فنی۶۳۴۴۳۰

هشتم تضمینی ۹۳۶۱۸۱

با هفته‌ای‌یك جلسه تدریس در کلیه دروس بانضمام دوره اول و دوم راهنمائی قبولی شما را درسه‌ماهه‌اول ودوم با معدل عالی‌وکلاس هشتم را تضمین مینمائیم دانشجویان سال پنجم پلی‌تکنیك تهران تلفن ۷۹۵۱۱۴

هشتم تضمینی
دوره کامل راهنمائی و دبیرستان تلفن ۴۳۷۷۴ از ۱ تا ۴ بعد از ظهر

مکالمه و تلفظ صحیح انگلیسی ۴۶۷۵۸

شیمی ششم تلفن ۹۲۳۲۷۵

فیزیك ، شیمی ، ریاضیات راهنمائی متوسطه ، کنکور عالی مقدم ـ نوری تلفن های: ۹۵۹۷۲۵ و ۹۵۳۶۷۷

انگلیسی عالی توسط لیسانسیه زبان از تهران‌واقتصادازآمریکا ۶۶۴۹۹۹
۱ـ۱۰ آ ـ ۱۳۶۷۳

تدریس خصوصی دروس راهنمائی و دبیرستان توسط دانشجویان پلی تکنیك‌وآریامهر ۵۳۴۸۸۵

دروس دبیرستان بویژه ششم توسط دانشجوی سال پنجم فنی تلفن ۷۷۶۰۰۵
۱ـ۴ آ ـ ۱۳۰۸۱

ریاضیات فیزیك شیمی
تضمین سیکل اول ودوم تلفن ـ ۶۶۳۰۳۴
۱ـ۱۰ آ ـ ۱۵۹۷۶

انگلیسی توسط بانوی انگلیسی ساعتی ۳۰ریال تلفن ۴۲۰۸۶

تدریس خصوصی زبان‌آلمانی در منزل ساعتی ۱۵۰ ریال بعدازظهر ۵ تا۷ تلفن ۶۳۵۱۸۹
آ ـ ۱۶۳۰۳

مهندس چیت‌ساز کلیه دروس ۷۹۶۰۵۸

املاك ومستغلات

فروش

خانه فروشی
در خیابان شادمهر
منزلی بمساحت ۱۴۰ متربا‌تلفن وکلیه وسائل ۲۷۰ هزار تومان بفروش میرسد تلفن ۹۷۹۱۳۳
۱ـ۳ آ ـ ۱۶۱۲۵

خانه های ویلائی‌ومستغلاتی درتهران‌پارس از ۴ تا۱۰ اطاق ۲۵۰ تا ۵۰۰ هزار تومان ـ ۷۸۲۱۲۸
۱ـ۳ آ ـ ۱۵۸۶۴

عباس آباد

خیابان تکش ساختمان دو طبقه دوبر بمساحت ۳۹۰ متر مربع شخصی ساز دارای ۱۰ اطاق با تلفن و سرویس کامل بقیمت ۹۰۰ هزار تومان بفروش میرسد دفتر جمشید تلفن ۹۲۸۰۸۲

در ضرابخانه
منزلی ویلائی دارای ۴ اطاق آب ، برق ، تلفن ، کولر وبرده کرکره بدون واسطه‌مقطوع ۳۲۰ هزار تومان‌فوری‌بفروش میرسد تلفن ۷۷۲۵۹۳
۱ـ۲ آ ـ ۱۶۰۷۵

سید خندان کوی کاخ
ساختمان شخصی‌ساز زمین ۳۰ × ۱۰شمالی۲۶۰مترزیربنادو طبقه مستقل هرطبقه ۳ اطاق هال سرویس تلفن بقیمت روز فروشی تلفن ۸۴۷۳۴۱
آ ـ ۱۶۳۳۹

مستغلات جدید اکازیون
عباس‌آباد مساحت ۱۷۰ متر ۴طبقه دارای ۱۰ اطاق شوفاژ روشن ۴۵۰ هزار تومان‌بفروش میرسد افشین ۸۴۶۶۴۲
۱ـ۲ آ ـ ۱۶۲۴۹

۳ دستگاه ویلائی بسیارلوکس نوساز ۲ برو۳ نبش شمالی ۶ اطاقی ۳۶۰ متر روکار تمام سنگ لوله‌کشی شوفاژ تهران‌ـ پارس خیابان ۱۰۳بیواسطه۴۵۰ و ۵۰۰ هزار تومان ۲۹۳۰۵۸
۱ـ۲ آ ـ ۱۵۹۴۶

خانه شمال شهر ۶۰۰ هزار تومان ببالا موجود ۸۴۷۹۸۲

خانه‌ای نوساز شمالی واقع درتهران‌نو دارای ۳ اطاق هال وسرویس کامل‌باکولر پرده‌کرکره اف . اف بمساحت ۱۵۰ متر با ۶۰ هزار تومان بدهی بانکی۱۵ ساله مقطوع ۱۸۰ هزار تومان تلفن ۷۸۵۷۳
۱ـ۲ آ ـ ۱۶۲۳۰

منزلی شخصی‌ساز ۲ طبقه‌مجزا با زیرزمین مساحت زمین۴۸۰ و زیربنا ۸۰۰ متر مربع با برق ۳فاز شوفاژ کولر ۲ شماره تلفن یک مغازه لوکس گاراژ برای دوماشین قیمت۱۲۰۰۰۰۰تومان برای بازدیدباتلفنهای ۸۹۰۵۲۴ و ۶۲۷۸۶۷ تماس گرفته شود.
آ ـ ۱۶۳۰۴

یک باب منزل واقع درجاده قدیم شمیران وارد تخت‌جمشید کوچه مسعودپلاک ۵و۷ بدون واسطه بفروش میرسد تلفن ـ ۸۴۳۵۸۵
۱ـ۳ آ ـ ۱۶۳۰۸

خانه‌های فروشی درتهران‌پارس از ۲۵۰ هزار تومان به بالا موجود است تلفن ۷۸۲۴۱۹
آ ـ ۱۶۲۷۳

خانه دوطبقه باسرویس‌مجزا درلاله‌زارنو بفروش میرسد تلفن ۳۱۲۷۳۳
آ ـ ۱۶۲۷۴

خانه مستغلاتی و ویلائی دوطبقه در کیشا فروشی تلفن ۶۳۸۷۳۴

حوالی سیمتری وثوق ویلای شخصی‌ساز ۳۶۰ متر دوبرتمام سنگ ۶ اطاق دارای آب وبرق وتلفن ـ شوفاژ و کولر بدون واسطه بفروش ویا اجاره داده میشود تلفن ۷۹۵۷۹۸
آ ـ ۱۶۳۳۶

منزلی شمالی ۱۱۰ متر ۶ اطاق اخر خیابان بهار تلفن۸۲۲۴۵۶ قیمت ۲۶۰ هزار تومان
آ ـ ۱۶۳۶۱

فروش یااجاره

میدان شهیاد اول ایزنهاور ۲ دستگاه مستغلات‌هریک۱۵اطاق زیرزمین بمساحت ۴۰۰ متر از ساعت ۴ تا۸ بتلفن ۹۵۸۲۰۴ مراجعه فرمائید .
۱ـ۹ آ ـ ۱۶۰۲۸

منزل فروشی
گیشا منزل ۷ اطاقی ویلائی۴۲۰ هزار تومان تلفن ۶۳۵۸۵۴
۱ـ۴ آ ـ ۱۶۰۳۶

آپارتمان فروشی
گروه مهندسین آپارتمانهای فروشی تلفن ۶۲۸۸۰۰

آپارتمان فروشی خیابان ظفر کوی شهریار پلاک ۶۸ تلفن ۶۳۳۶۰۱ و ۶۳۳۴۲۶ و ۶۳۰۲۷۴

آپارتمان فروشی
اول جمشیدآباد شمالی ۴ اطاقه با تلفن و شوفاژ تلفن ۹۳۸۹۲۶

آپارتمان‌فروشی
با تمام سرویس مدرن سید خندان شمال‌خواجه عبدالله انصاری تلفن ۸۴۵۵۰۴ ـــ ۸۴۳۱۱۶

سه دستگاه آپارتمان دو اطاقه لوکس با سرویس کامل یوسف آباد خیاباز محمد رضا شاه خیاباز سعادت نرسیده بمیداز فرح کوچه یك متری‌پلاك ۷۶ هردستگاه مقطوع ۹۰ هزار تومان ۲ تا ۷ بعدازظهر مراجعه‌فرمائید

ویلا فروشی

ویلا فروشی در فرمانیه
مساحت ۲۰۰۰ متر دارای ۷ اطاق خوابو سالن ناهارخوری با سرویسهای کامل بنا ۴ ساله مجهز به ارکاندیشن و پرده کرکره دو رشته تلفن چاه نیمه عمیق استخرو ساختمان‌مستخدم مجزا در موقعیت بسیار عالی‌به مبلغ دومیلیون‌و۲۰۰ هزارتومان **تلفن ۷۷۲۰۰۳**
آ ـ ۱۵۷۵۸

تلفن۴۰۰۰۰
معرف‌ویلای۴۰۰۰متری‌نیاوارن قیمت ۴ میلیون‌ونیم ـ ویلای ۳۶۰۰ متری سلطنت‌آباد . محمودیه ۴ میلیون تومان‌ویلای ۱۵۰۰ متری صاحبقرانیه و فرمانیه ۲ میلیون تومان مستقل دو طبقه فرمانیه یکمیلیون و یکصد هزار تومان
۱ـ۳ آ ـ ۱۵۹۵۹

باغ فروشی
خیابان آیزنهاور باغچه‌فروشی مساحت ۱۳۰۰متر تلفن اب برق ۸۲۹۶۸۰
۱ـ۳ آ ـ ۱۶۱۳۹

باغ مشجر میوه با ابلوله‌کشی اراضی ملارد کرج تفکیک شده بقطعات ۵۷۰ و ۷۳۰ متری فروشی بیواسطه ۶۳۶۹۵۵
۱ـ۳ ا ـ ۱۶۱۹۲

زمین فروشی
تعدادی از قطعات ۶۳۰ متری
نودشت
که‌نزدیکترین شهرسازی مدرن‌به تهران است‌باقی مانده برای خرید با تلفن ۳ـ۸۲۶۰۶۴تماس‌بگیرید

قطعه زمینی بمساحت ۸۷۳ متر دربهترین نقطه آبعلی جنب استخر کازینو بعلت مسافرت فوری مقطوع ۱۲۰ هزار تومان تلفن ۷۹۴۸۱۷
۱ـ۳ آ ـ ۱۶۱۷۱

اراضی مسگرآباد شرکت شین (تهران بریم)باغ فیض جنت آباد کوهك بوئینك خریدار و فروشنده‌ایم تلفن۹۶۳۵۶۸

درحسین‌آباد لویزان

زمین بقطعات ۳۷۰الی ۵۰۰ متر تفکیك شده‌خارج‌ازمحدوده باسند مالکیت بفروش‌میرسدتلفن ۸۴۱۴۲۸ـ۸۴۹۶۰۴رجبی
۱ـ۲ آ ـ ۱۶۲۲۱

افشاریه کرج

کیلومتر۱۶
جاده کرج به قزوین تقسیم‌شده‌بقطعات۱۰۰۰ و ۱۲۵۰ متری با آب و درخت‌کاری نقدواقساط مرکز فروش عباس‌آباد ابتدای‌فرح‌شمالی‌آژانس تهران تلفن ۸۴۲۳۶۶ و ۸۴۲۷۵۸

اکازیون

۲۴ قطعه ۱۰۰۰ متری از اراضی نوروزآباد
برجاده آسفالته باسند مالکیت نقد و اقساط متری ۴۰۰ ریال بفروش میرسد
تی ـ آاس تلفن ۹۲۸۲۶۳

زمین دو نبش
۲۸۰ متر باجوازساختمان‌قلهك کوی کی‌نژاد بفروش میرسد افشین ۸۴۶۶۴۲
۱ـ۲ آ ـ ۱۶۳۴۸

توجه

باغات وزمینهای تفکیك شده با سند مالکیت درکرج وشهریاراز ۲۰۰۰ متر ببالا موسسه نامان ۴۵۷۹۴
۱ـ۳ آ ـ ۱۶۱۱۲

بازارك

شهریار جنب فرودگاه جدید زمین بقطعات ۳۶۰ متر ببالا باسند مالکیت ۸۰الی۱۲۰ ریال تلفن ۹۲۹۰۵۹

چندقطعه

زمین بانقشه وجوازبفروش میرسد ۶۲۵۶۷۳

قطعات هزار متری واقع در کیلومتر ۱۹ کرج با آب و برق و اسفالت‌نقد و اقساط ۴۱۹۶۶

زعفرانیه

کرج را
مکان خستگان اعصاب و ترافیك‌شهری‌بنامیدچون باهوای سالم و دوربودن از ازدحام و هیاهوزندگی در آن آرام بخش است زمین با آب لوله‌کشی و اسفالت خیابانهاودرخت کاری نصف نقد و بقیه ۲ ساله بدون واسطه بفروش میرسد امیرآباد شمالی جنب خیابان کاشان املاك خانلری
تلفن ۶۳۳۵۹۶ ۶۳۰۹۴۲

زعفرانیه

کرج
به قطعات ۱۰۰۰ الی ۱۵۰۰ متر نقد و اقساط ۲ ساله بدون واسطه بفروش میرسد تلفن ۸۳۸۴۷۵ و ۸۳۳۷۰۱

اطلاعیه
مقداری از اراضی قیطریه به قطعات ۵۰۰ متری بالا تفکیك شده برای فروش آماده است فقط بدفتر مشاور املاك‌حاجی چیذری خیابان قیطریه تلفن ـ ۸۸۱۰۴۲ مراجعه فرمائید .
۱ـ۵ آ ـ ۱۶۰۲۵

توجه توجه
زمین د رشرق تهران بقطعات ۱۲۰ متر به‌بالا از متری ۲۰۰ تا ۵۰۰ ریال میدان خراسان‌اول شهباز دفتراملاك‌حسینی تلفن ۳۵۰۶۷۹

زمین فروشی

اطلاعیه

فروش زمینهای کوی
شهروز
بفاصله۱۰ دقیقه از میدان شهیاد
باآب و برق ، اسفالت
متری ۵۰ تومان
نقد و اقساط ۲۵ ماهه
سه راه تهران‌ویلاموسسه جهان ۹۷۱۸۷۱ـ ۹۷۳۲۶۴ بهبودی‌املاك حافظ ۹۷۳۶۶۰ سرویس فقط جمعه‌ها۹صبح

زمینهای نقد و اقساط
بین دو اتوبان تهران‌پارس ـ ۷۸۱۹۴۱

فروش سرقفلی
مغازه واگذاری
یکباب مغازه آیزنهاور اول بهبودی باتمام وسائل فروشی ـ ۳۵۵۱۲۳

یکباب مغازه واقع در خیابان کندی اول‌خیابان‌صالحی‌روبروی خشک شوئی کندی بنام موسسه فنی آریا که در حال حاضر سرویس مجاز ۱۱۷ کار خانه ارج میباشد با پروانه کسب و یکدستگاه‌تلفن بشماره ۹۲۲۵۹۹ بفروش میرسد طالبین میتوانند همه روزه به آدرس فوق و یا تلفن ۹۲۲۵۹۹ مراجعه نمایند
آ ـ ۱۶۱۹۵

واگذاری مغازه
یکباب مغازه بزرك باتلفن آب‌وبرق در انتهای بلوار الیزابت فلکه بیمارستان پهلوی واگذار میشود تلفن ۹۷۷۸۶۰

واگذاری سرقفلی مغازه
انتهای فرح‌شمالی خیابان‌جلفا با جواز تزئینات‌افشین۸۴۶۶۴۲
۱ـ۲ آ ـ ۱۶۳۵۰۰

گاراژ فروشی
قابل استفاده انبار ـ سردخانه‌ـ پارکینگ ۱۰۰۰ متر اب ـ برق تلفن‌های ۳۱۷۹۳۹ـ ۳۱۳۷۹۳ـ ۳۱۳۶۷۸

فروشگاه رادیو
مختاری امیریه رادیو خسرو به فروش میرسد ۵۳۷۴۳۵

زیرزمینی ۴۵۰مترعباس‌اباد اول میرعماد جهت چلوکبابی بوتیك کافه قنادی آزمایشگاه‌اجاره‌داده میشود تلفن ۸۵۰۱۴۷
۱ـ۵ آ ـ ۱۵۹۴۹

کارگاهی در نارمك
۶۸۵ متر ۵۰۰ متر بوشیده با آب وبرق تلفن فروشی تلفن ـ ۷۹۰۲۳۳
۱ـ۲ آ ـ ۱۶۲۲۲۵

اجاره‌داده‌میشود

آپارتمان اجاره
آپارتمان اجاره میدان کاخ ۵ اطاق‌باسرویس‌کولر ـ شوفاژ گاراژ بدون‌واسطه‌تلفن۶۶۱۰۶۶
آ ـ ۱۶۲۸۶

آپارتمان اجاره‌ای
تخت طاوس طبقه دوم ۳ اطاق باسرویس کامل تلفن ۱۰۰۰۰ تومان پول باضافه ۱۰۰۰تومان اجاره افشین ۸۴۶۶۴۲
۱ـ۲ آ ـ ۱۶۳۵۰

در خیابان روزولت
آپارتمانهای
۳ اطاقی با شوفاژ و تلفن اجاره تلفن ۶۳۴۲۵۵

چندین دستگاه

آپارتمان ۲تا۱۰ اطاق‌خوابه‌مبله وغیر مبله برای سکونت ویادفتر کار موجود است،وزراء نرسیده به خیابان یازدهم ساختمان۱۳۸ طبقه سوم سازمان دریچه تلفن ۶۲۲۹۵۴
۱ـ۲ آ ـ ۱۶۰۲۲

باغ‌صبا آپارتمانی‌لوکس
۴ اطاق هال شوفاژ تلفن‌اجاره داده میشود تلفن ۷۶۴۸۴۰
آ ـ ۱۵۷۰۴

آپارتمان‌های یک اطاقه‌ودواطاقه مبله بسیار مدرن باتمام وسایل حمام، آشپزخانه ، تلفن،شوفاژ وکولر در خیابان پهلوی برای اجاره آماده تلفن۸۷۷۷۴۰
۱ـ۲ آ ـ ۱۶۱۱۱

آپارتمان ۵ اطاقه
طبقه اول شمال بلوارالیزابت شوفاژ کولر تلفن ۶۳۶۲۵۸
آ ـ ۱۴۰۱۳

ساختمان اجاره
حدودمجسمه ۲۴ اسفندیک‌طبقه ساختمان سه اطاق وهال با سرویس کامل اجاره داده‌میشود ۶۶۶۵۵۹
آ ـ ۱۶۲۳۴

واقع در سلطنت آباد جنوبی
یک منزل یک طبقه دربست ۶ اطاقه با سرویس ماهیانه۱۸۰۰ تومان اجاره داده میشود یا بمبلغ ۲۹۰ هزار تومان بفروش میرسدتلفن ۸۴۲۳۱۹
۱ـ۲ آ ـ ۱۶۲۴۴

مناسبترین اجاره برای‌مجهزترین دفاتر تجارتی موسسات . دارالوکاله‌ها هنرمندان،مهندسین مشاور و ارشیتکتها
ساختمان آلومینیوم
خیابان شاه تلفن ۴۸۲۰۰
آ ـ ۱۵۵۳۷

۲۰۰ متر فاصله ازمیدان‌ونك ساختمان با ۸ اطاق مجهز به تمام وسایل‌لوکس‌ماهیانه ۳۸۰۰ تومان اجاره داده میشود تلفن ۶۸۲۳۳۴
۱ـ۲ آ ـ ۱۶۳۰۵

خانه اجاره
۸باب اطاق باسالن ۳۰ متری طبقه دوم‌بانک‌ملی‌خزانه‌فرح‌آباد فلکه دوم باتجهیزات کامل‌اجاره داده میشود تلفن۳۵۳۹۸۹
۱ـ۴ آ ـ ۱۶۲۴۰

سید خندان کوی کاخ
۳اطاق هال سرویس تلفن کولر انباری پارکینگ اجاره تلفن ـ ۸۴۷۳۴۱
آ ـ ۱۶۳۳۹

یك کارگاه
با برقسه فازبدون‌سرقفلی‌اجاره داده میشودتلفن۷۹۱۶۸۱ رهبر
آ ـ ۱۶۲۷۵

مورد نیاز برای اجاره

انباری سرپوشیده با درب و پنجره در محل مطمئن بمساحت تقریبی یکصد متر مربع جهت انبار ابزار دقیق یك شرکت بزرك صنعتی اجاره میشود تلفن ۸۳۰۴۸۸

مورد نیاز برای خرید

خانه‌و زمین و مستغلات در شمال شهروشمیران خریداریم ۸۴۱۴۲۸ و ۸۴۹۶۰۴ رجبی

منزلی قدیمی مورد نیاز
که دارای ۶ اطاق یابیشتر باآب برق تلفن برای کارتولیدی تلفن ۳۵۳۵۹۵
۱ـ۲ آ ـ ۱۶۲۲۹

خانه های ویلائی در شمال شهر خریداریم . خانه املاك تلفن : ۷۵۳۱۱۲

زمین
زمین‌اهواز
اراضی اهواز را خریداریم ـ ۸۵۲۱۹۵
۱ـ۲ آ ـ ۱۶۲۰۴

از ۱۰۰۰

تا چند میلیون متر زمین جهت ساختمان و شهر سازی مورد نیاز است ۳۹۳۰۷۹

زمین‌اهواز

آبادان‌وخرمشهر
رابقیمت واقعی ان فورا **خریداریم تلفن ۳۱۱۷۰۶**
آ ـ ۱۵۱۴۴ ۱ـ۱۰

زمینهای بزرك یا کوچك داخل محدوده‌برای‌خانه سازی فوری خریداریم ۶۲۵۶۷۳

زمین در جاده ورامین
وورداورد کرج خریداریم‌افشین ۸۴۶۶۴۲
۱ـ۲ آ ـ ۱۳۳۴۷

خریدار اراضی ساحلی‌وجنگلی شمال تلفن۴۵۱۶۸ و ۶۶۲۴۵۹ و ۴۳۴۹۹

ملارد باغستان جنت‌آباد
خریداریم ۶۶۸۲۱۹ صفرنژاد
آ ـ ۱۴۴۳۸

اراضی نارمک و تهران‌پارس و شمیران خریداریم املاک خرمی ۷۹۳۲۷۸

زمینهای‌تاکستان‌ـقزوین کرج را خریداریم

تلفن ۷۶۵۶۹۵

اراضی تهران پارس شرکت نفت سازمان‌چای خریداریم تلفن۷۸۰۴۸۵

زمینهای اقسریه شاه ـ آباد شرق مشیریه خریداریم ۳۵۵۵۲۶

زمینهای بزرك کرج تا قزوین خریداریم۴۲۶۸۲

اراضی مجیدیه خریداریم تلفن ۳۹۳۷۱۱

زمینهای تهران پارس ، نارمک و تهران‌نو نورا خریداریم تلفن ۷۹۵۱۴۴

خریدار و فروشنده زمین های تهران‌پارس ۷۸۶۴۷ ـ اسکوئی

کوهك کوهك کوهك
خریداریم گلگار یزدی ۹۵۶۶۰۶

زمین تهران‌پارس خریداریم‌تلفن ۷۹۳۰۲۰

خریدار زمین تهران پارس ـ ۷۸۱۹۲۶

اراضی گلشهر ـ قلعه‌شنبه ـ حسن‌آباد اندیشه کرج‌خریداریم ۸۴۴۹۷۳
آ ـ ۱۵۹۴۷

زمین اسریه‌حریداریم۷۹۳۲۴۶

خریدار زمین افسریه ۷۹۱۳۵۹

بنگاههای معاملات املاک

اراضی یافت‌آباد جاده قدیم کرج خریدار و فروشنده‌ایم تلفن ۹۵۶۵۴۳ طهماسبی

مرکز

زمینهای بزرك و کوچك در تهران و حومه و نقاط دیگر
۷۶۵۶۹۵

در نارمك و تهران پارس
قبل از خرید و فروش ومعاوضه زمین ، خانه ، مستغلات باما مشورت فرمائید اسماعیلی ـ ۷۹۲۲۷۷
آ ـ ۱۶۲۷۶

خرید و فروش
اراضی نارمک تهران پارس نیروی هوائی وتهران‌نو املاک اتفاق تلفن ۷۹۳۷۷۹
آ ـ ۱۶۲۷۷

خریدوفروش
اراضی تهران‌پارس نارمک نیروی هوائی قاسم‌آباد باغ‌فیض املاک یگانه تلفن ۳۶۰۸۱۶
آ ـ ۱۶۲۷۲

خرید و فروش خانه و زمین در سلطنت آباد اختیاریه فرمانیه وزمین های خارج از محدوده دفتر حاتم

تلفن ۷۷۷۱۵۵

دفتر پارس
مرکز معاملات املاك و مستغلات درشهروعباس آباد و شمیرانات تلفن ۸۴۱۵۵۸

بورس املاك شمیران
دفتربراتی ۸۷۲۵۷۵ـ ۸۷۷۸۷۵

نیازمندیهای اجاره

سازمان نیازمندیهای خارجیان خانه‌شمار اجاره میدهد ۸۲۳۱۵۵ ۸۲۳۹۳۹ ۸۳۸۱۰۶

اجاره‌خانه‌بخارجیان

مؤسسه امپایر ۷۷۷۵۰ خانه بخارجیان اجاره میدهد ۷۷۸۹۵۵-۷۷۳۲۸۵

مؤسسه نیازمندیهای خارجیان خانه بخارجیان اجاره میدهد ۸۳۰۰۸۲-۸۳۰۰۸۱ ۸۲۱۷۲۲-۸۲۱۸۱۱
۳۶۱ تخت جمشید مقابل سفارت آمریکا

مرکزاجاره

خانه‌شمارافورا
بخارجیان اجاره میدهیم ۸۴۷۹۸۲

موسسه نیازمندیهای هیلتون اجاره به خارجیان ۸۳۴۶۳۷

مؤسسه امور خارجیان
مرکزاجاره تخت جمشید جنب ...
۷۵۱۷۸۲-۷۵۲۳۵۸

قابل توجه خریداران زمین‌درطرشت

چون سازمان مسکن در اراضی طرشت دارای حقوق مالکیت است هرنوع معامله بروی این قبیل اراضی باید با استعلام ازاین سازمان صورت گیرد تا کسانی که از راه بی‌اطلاعی این زمین ها را از افراد سودجو خریداری‌میکنند دچار زیان ناشی از خرید مال غیر نشوند . مالف ۱۳۱۶۹
مالف ۱۳۱۶۹ سازمان مسکن

آگهی مزایده یکباب مغازه‌واقع در کوی هزار دستگاه نازی‌آباد

بانك رهنی ایران عرصه و اعیان یکباب مغازه ملکی خویش را بشماره ۴۲ واقع در بخش۶تهران (کوی‌هزار دستگاه نازی‌آباد) بمساحت ۲۸٫۰ متر مربع که تخلیه و آماده تحویل است از طریق مزایده بطور نقد و اقساط بفروش میرساند .
داوطلبان میتوانند برای کسب اطلاعات بیشتر همه روزه‌درساعت اداری به‌دایره اموال غیرمنقول بانك واقع در خیابان فردوسی طبقه‌دوم ساختمان مرکزی بانك مراجعه‌وبرك شرایط‌مزایده‌رادریافت داشته و پیشنهاد خویش را بانضمام قبض رسید سپرده شرکت در مزایده که نبایدمبلغ‌آن‌از پنج درصد مبلغ پیشنهادی‌کمترباشدوبرك امضاءشده شرایط مزایده در پاکت لاك‌و مهر شده تا ساعت ۹ صبح روز ۸ر۸ر۵۲ بدفتر اداره مرکزی بانك (در طبقه هم‌کف ساختمان بانك) تسلیم دارند .
پیشنهادات رسیده در ساعت ۱۰ صبح همان‌روز در اطاق ۲۰۸ ساختمان مرکزی بانك باز و قرائت خواهد شد بانك در قبول یا ردیك یا کلیه پیشنهادات مختار است هزینه آگهی و هزینه ثبت سند و مالیات انتقال بعهده برنده مزایده است .
بانك رهنی ایران

درحومه زندگی کنید

زیبادشت

زیبادشت‌درتامین مسکن‌وسلامتی وآسایش‌شماومطمئن‌ترین‌پس‌انداز
خوشبختانه ساکنین پایتخت مانندسایرپایتخت های بزرك جهان به مزایای زندگی در حومه پی برده و جهت سکونت بهترین منطقه ، کرج را انتخاب نموده‌اند

نقاط پیشنهادی بسیارند
شماهم اگر تصمیم به زندگی در حومه دارید ازباغات‌ویلائی‌محصور **زیبادشت** دیدن فرمائید
تلفن ۸۳۵۳۸۴ و ۸۳۵۳۸۳
نشانی : اتوبان کرج خروجی سوم (شاهدشت) ۹کیلومتر بطرف جنوب
زیبادشت

دکترجوادهیئت

ازمسافرت مراجعت نمود
همه روزه از ۵ـ۷ بعد از ظهر از بیماران پذیرائی مینماید . آدرس : خیابان پهلوی کوچه بیدی تلفن ۴۵۱۱۷

کوی پاسارگاد

اراضی سرسبز کوی پاسارگاد برجاده اسفالته ملارد با آب لوله کشتی و اسفالت خیابانها برای فروش آماده است
تلفن۹۷۸۳۶۴

Agfa GEVAERT

Die AGFA-GEVAERT
Vertretung
im Iran für Amateurprodukte
Fa. H. Martin & Co.
Avenue Roosevelt, Ktch. Nodjoumi

sucht zur sofortigen Einstellung junge dynamische iranische Herren (Alter bis 35 Jahre) als Verkäufer. Die gesuchten Herren sollen die deutsche Sprache beherrschen, einen Führerschein besitzen und Interesse für kaufmännische Dinge mitbringen. Der Militärdienst sollte abgeschlossen sein. Bewerber nehmen bitte ersten Kontakt mit Frau Moussavi, Tel. 828565-66 auf.

کورش
KOUROSH

آگهی استخدام

شرکت‌سهامی خاص فروشگاههای بزرك کورش جهت تکمیل کادر صندوقداری و فروشندگی بخدمت‌افراد واجد شرایط زیر با حقوق و مزایای مکفی نیازمند است
۱ـ صندوقدار زن تمام وقت با تحصیلات‌بالاتر از سیکل .
۲ـ فروشنده زن تمام وقت باحداقل مدرک‌سیکل دارندگان مدارک بالا ترحق تقدم‌خواهند داشت .
واجدین شرایط میتوانند همه روزه باستثنای‌جمعه به کارگزینی فروشگاه کورش واقع‌در خیابان پهلوی روبروی‌زرتشت مراجعه فرمایند.

آگهی استخدام

سازمان بنادر و کشتیرانی یکنفر لیسانسیه در رشته حفاظت فنی و یا مکانیك را با دو سال سابقه کار و تجربه در امور ایمنی و آتش نشانی برای خدمت در مرکز از طریق مسابقه و مصاحبه با شرایط زیر بطور پیمانی استخدام مینماید .
۱ ـ تابعیت دولت شاهنشاهی ایران
۲ ـ متدین به یکی از ادیان (اسلام ، مسیحی ، کلیمی ، زرتشتی)
۳ ـ دارا بودن برك گواهینامه پایان خدمت زیر پرچم
۴ ـ حداکثر سن ۴۰ سال
۵ ـ عدم اشتغال در ادارات و موسسات دولتی‌ویا وابسته به دولت
داوطلبان واجد شرایط میتوانند با در دست داشتن ۳ قطعه عکس ، فتوکپی مدرك تحصیلی و شناسنامه تا آخر وقت اداری روز ۳ر۸ر۱۳۵۲ به امور پرسنل و آموزش سازمان واقع در خیابان پهلوی چهار راه‌شاه‌کوچه سیمرغ مراجعه نمایند.

Deutsche Niederlassung einer Iranischen Firmengroupe sucht fuer ihr modernes Bureau in Frankfurt eine mehrsprachige Sekretaerin.
Perfekte Kenntnisse der Deutschen und Englischen Sprache in Wort und Schrift sind ebenso Voraussetzungen wie die Beherrschung aller einschlaegigen Sekretariatsarbeiten
Da es sich um eine Vertrauensstellung handelt wird auf Zuverlaessigkeit und Umsicht besonderer Wert gelegt.
Dotierung entspricht in angemessener Weise der Position und den Arbeitsbedingungen im Frankfurter Raum.
Die Benuetzung eines modernen Appartments im Burogebaeude wird in Aussicht gestellt.
Zuschriften mit Lebenslauf und Zeugnissen erbeten an P.O.Box 2942 Tehran, Iran.

تخلیه کامل چاه‌توالت بادستگاه های ساخت ایران سریع وبهداشتی **۸۴۲۸۶۲ لوله‌بازکنی** و کنترات سیستم فاضلاب کارخانجات و اماکن‌عمومی **۸۴۲۸۶۲ سرویس‌ساختمان**

نیازمندیهای شما

نیازمندیهای اطلاعات
تلفنی آگهی قبول میکند
تلفنهای ۳۱۱۲۲۴-۳۱۱۲۲۵
۳۱۱۲۲۹-۳۱۱۲۳۰

مرکز خدمات کامپیوتر
C.E.C

برای دوره های آشنائی با کامپیوتر ، برنامه نویسی و پانچ ماشینهای I.B.S و همچنین کلاسهای تکمیلی برنامه نویسی و طرح سیستم تا تاریخ ۵ر۸ر۵۲ ثبت نام می نماید . کاخ شمالی بالای بلوار نبش کوچه سمنان پلاک ۴۳ تلفن : ۶۲۹۸۱۲

نو که میاد ببازار
کهنه میشه دل آزار

به پوششهای قدیمی نمیتوان اطمینان کرد هیچ پوششی بهتر از ایزولاسیون بامواد آمریکائی نیست .
عایق کاری (ایزولاسیون) ارزان، مطمئن ، مقاوم سبک‌وزن با ده سال تضمین
تهران ایزولاسیون تلفن ۸۲۱۵۱۷

اطلاعیه شرکت گراکو
شرکت گراکو تهیه‌وتولیدکننده لوازم‌آزمایشگاهی حرفه و فن و سمعی‌وبصری دبیرستانهاومدارس راهنمائی تحصیلی از اول مهر ماه جاری بطور تمام وقت از ساعت ۸½ الی ۱۹ آماده قبول سفارشات فرهنگیان ارجمند و ادارات محترم آموزش و پرورش میباشد .
تلفن: ۴۸۳۶۶ـ۶۶۱۳۹۴ـ۴۵۹۰۲

قابل توجه حجاج محترم
چمدانهای حجاج طبق دستور اوقاف ساخته و با نازلترین قیمت در دسترس مشتریان عزیز گذارده میشود .
سفارشات ازتهران وشهرستان در اسرع وقت پذیرفته میشود
نوروزخان سرای تیموری تلفنهای ۵۳۵۷۲۸ و ۵۳۴۶۷۰ و ۲۹۸۴۸

آخرین کلاس هشتم
متفرقه آذرماه ـ فشرده
ششم طبیعی دوره راهنمائی
دبیرستان آهنگ دانش
ژاله شماره ۳۱۱ تلفن : ۳۱۵۳۲۳

اطلاعیه
چین چیلا
چین‌چیلا گردآورنده انواع پالتو پوست ازسراسردنیا
فروش مخصوص پائیزی خودرا شروع نمود
پهلوی اول خیابان آریامهر پلاک ۹
تلفنهای ۶۲۵۳۰۳ و ۶۲۹۵۴۴

سازمان نیازمندیهای موریس ۶۲۳۷۴۶-۶۲۷۳۹۴ منازل شما را در تهران و شمیران در اسرع وقت به ایرانیان و خارجیان اجاره میدهد

۸۲۹۷۶۶-۸۳۵۱۲۰
سازمان کورش
اجاره منازل بخارجیان

دوویلای مدرن ومجهز برای دوخانواده خارجی فوری مورد نیاز است تلفن ۸۷۵۸۶۴
۱ـ۶ آ ـ ۱۵۹۸۵

معاملات پول

پول موجود
پول
ازهمه‌جا ارزانتر درمقابل هرنوع اتومبیل شخصی تاکسی ـ کرایه تلفن
نیم ساعته
وام بمدت دلخواهتان را دریافت نمائید
ساختمان با سود بانکی
۸۳۲۹۸۶
آدرس : شاهرضا بین رامسرو فرصت جنب بانک عمران پلاک ۴۴۴ موسسه ایرانشاد
۱ـ۵ آ ـ ۱۶۲۳۷

بهروز
هر مقدار پولی را که‌شما بخواهید در اختیارتان می‌گذارد تلفن :
۶۲۲۷۶۲

وام در مقابل تلفن اتومبیل و ملک
۴۹۰۵۰

پول فوری با سود بانکی در مقابل خانه مستغلات
۹۲۸۴۶۵

پول روی ملك
بابهره ارزان وسریع ۸۲۲۶۵۹

پول روی ملك با
بهره ارزان فوری موجود ۸۳۰۸۳۵

قلك وام میدهد
درمقابل مبیع ارزنده ملک فورا وام میدهد تلفن ۷۶۵۷۴۵

پول ۵ر۱ شاهی ۶۲۴۸۷۳

مورد نیاز
پول‌شرطی‌درمقابل خانه مستغلات فورانیازمندیم
۹۲۸۴۶۶

پول شرطی نیازمندیم ۸۳۷۶۸۴

پول‌شرطی نیازمندیم ۸۲۸۳۴۹

پول از یك میلیون ریال ببالا نیازمندیم ۶۶۰۲۰۰ و ۶۶۶۳۶۳ و ۶۶۴۶۱۸

قبوض

قبوض فرش وجواهر بانک کارگشائی راصددرصدخریداریم و صددرصد وام میدهیم‌موسسه تک خیابان شاه‌بالاتر از کاخ مقابل ۲۰ متری اول ۴۵۱۶۸ و ۶۶۲۴۵۹ و ۴۳۴۹۹

قبوض شهرداری
خریداریم ۶۶۶۲۶۳ ـــ ۶۶۴۶۱۸ و ۶۶۰۲۰۰

معاملات تلفن

تلفن در هر منطقه‌خریدار با نصب فروشنده‌ایم
۸۵۳۰۳۱

تلفن ۲ و ۵ فوری‌خریداریم
۵۳۵۷۴۴

خرید و فروش تلفن
۸۲۰۸۴۱

تلفن ۳ و ۷
خریداریم ۳۰۳۲۳۶

خرید و فروش تلفن
۳۱۷۴۳۷ اسلامبول‌کمپانی ۱۷ر۲
آ ـ ۱۵۸۷۱

تزئینات ودکوراسیون

۳ تومان
با روزی ۳ تومان منزل و محل کار خود را با بهترین نوع‌کاغذ دیواری ، موکت ، دیوارکوب پلاستیکی و کفپوش تزئین‌نمائید
تلفن ۹۴۸۷۵۱ و
۶۶۶۶۶۵

پرده کرکره و تعمیرات کف‌پوش و کاغذ دیواری توسط شرکت عرب ۲۴ اسفند نبش جمشیدآباد
۹۳۲۲۹۰

پرده کرکره ـ موکت ، کاغذ دیواری کف پوش، نقاشی ساختمان‌دراسرع وقت با تخفیف کلی تلفن ۹۳۷۹۱۶

پرده کرکره ، فرش ماشینی ، کاغذ دیواری، کفپوش تزئینات‌ساختمان
طلائی ۸۳۲۹۵۴

کاغذ دیواری با نصب
فوری ۲۰درصد تخفیف ۹۷۸۴۲۰
آ ـ ۱۵۴۵۰

پلاستر
نقد واقساط منزل و محل‌کار خود را بابهترین نوع کاغذ دیواری ، موکت ، دیوارکوب پلاستیکی و کفپوش تزئین‌نمائید
تلفن ۹۴۸۷۵۱ و
۶۶۶۶۶۵
آ ـ ۱۶۳۴۵

ازسورنا بخرید
بنفع شماست
کاغذ دیواری با نصب مجانی کفپوش ، پرده کرکره ، موکت نقاشی ساختمان‌با نازلترین‌قیمت
سورنا تلفن ۳۱۹۳۲۰

کاغذدیواری ، موکت، کفپوش اقساط تلفن ۸۲۱۱۴۷ـ۸۲۳۸۱۵

کاغذ دیواری بانصب ۳۰ ریال تلفن ۷۷۲۹۱۳ و ۷۷۷۲۰۵

کفپوش همه نوع باقساط ۷۷۵۷۷۵

تزئینات گلبار ۹۳۶۳۴۸

موکت باقساط تلفن ۷۷۵۷۷۵

کاغذ دیواری‌باقساط ۷۷۵۷۷۱

پرده کرکره ۸۲۳۸۱۵

برای ساختمان شما

فروشگاه تهران کالا
فروشنده کلیه لوازمات بهداشتی و ساختمانی خیابان خیام نرسیده به گلوبندك .
تلفن ۲۷۷۰۶

تخلیه‌چاه
۷۷۶۷۱۳
هر متر مکعب ۳۰ تومان

تخلیه هرنوع چاه
۲۱۶۷۶

اسفالت‌تضمینی ۸۲۱۱۴۷

اسفالت تضمینی
قیر و گونی پشتبام راهسازی محوطه‌سازی تلفن ۴۹۱۰۸

شرکت پولیشر
نظافت شیشه های‌ساختمان‌خود را بما بسپارید تلفن ۸۳۳۷۳۶
آ ـ ۱۴۱۷۶

نظافت ، کف سائی شیشه پاك‌کنی ، نقاشی آسفالت ساختمان
تلفن : ۶۶۳۰۵۳

آسفالت با تضمین ، بنائی، نقاشی ۳۰۳۸۶۰

آسفالت
تلفن ۶۶۰۰۰۰

شیشه پاك‌كن
نظافت شیشه‌ها وکلیه ساختمان مطابق با سلیقه شما تلفن ـ ۸۳۳۱۳۵

آسفالت‌خاك برداری
تلفن ۹۳۷۳۸۵

موسسه اسفالتكاری
گودرزی
جلوگیری از هرنوع رطوبت پشتبام
قلهك تلفن ۸۶۱۳۲۷
آ ـ ۱۶۲۸۱

خاك برداری و تسطیح زمین توسط بولدوزر و لودر و کامیون تلفن ۷۰۴۹۷۶ و ۷۰۵۳۹۲

لوله بازكنی
لوله‌بازکنی ولوله‌کشی سرویس‌مجهزمسعود
بلوار ۹۲۴۴۸۵

لوله‌بازكنی
فاضل‌آب فوری تلفن
۴۴۲۴۶

۲۵ تومان
تخلیه‌ٔ چاه
فاضل‌آب دفترفنی بیک
اکسپرس ۹۲۳۳۵۹

لوله‌بازکنی ولوله‌کشی
مقدم ۹۲۵۲۷۴

شرکت فنی وکیوم
تخلیه چاه فاضل آب و توالت هر مترمکعب ۳۰۰ ریال تلفن ۵۳۲۵۵۰

لوله‌بازکنی فاضل‌آب
ورتیکال تلفن ۹۵۱۲۲۱

تخلیه چاه توالت فاضلاب
۴۴۲۰۳
آ ـ ۱۴۴۳۶

شرکت هما
تخلیه چاه فاضل‌آب و توالت هر متر مربع ۲۵۰ ریال تلفن ۵۳۸۷۱۵

رفع گرفتگی هرنوع لوله ساختمانی
بادستگاه تراکم هوا ـ تلفن ۷۸۷۲۲

لوله بازكنی
دانش ۲۰۰
ریال ۷۹۴۱۷۳

گاز
بوتان
گاز
BUTANE
قبول سفارشات گاز
ازساعت ۷ صبح تا ۹ شب
باشماره‌های
۹۵۳۰۵۱-۵۹
صدور کارت اشتراک
۳۱۳۱۶۳
سرویس و تعمیرات
۳۱۳۱۶۱-۲
دفترمرکزی و فروش کالا
۳۰۴۷۱۱-۱۵
شکایات گازرسانی
۹۶۲۰۶۰

پرسی گاز
گازوسرویس
ازساعت ۷ صبح الی ۱۰ شب
۹۶۳۰۲۱-۶
۹۵۰۰۰۱-۶
سرویس و تعمیرات اجاق
۹۶۳۰۲۰

گاز
پخش گاز همه روزه
ازساعت ۷ صبح الی ۱۱ شب
تلفن ۳۸ ـ ۸۲۷۱۳۱
نصب و تعمیرات
تلفن ۵۳ ـ ۸۲۳۰۵۱
نمایشگاه: شاهرضا میدان فردوسی
ایران گاز
سرویس سریع ـ ایمنی کامل ـ جنس بهتر

گمشده

محتوی کیفی چکهای‌ازشماره ۵۶۸۰۳۰ تا ۵۶۸۰۵۰ جاری ۵۳۳ صادرات مجتبائی و مقدارسفته بدون امضاء و صورتحساب مفقود از درجه اعتبار ساقط یابنده بتلفن ۶۲۴۳۴۵ اطلاع‌دهد
آ ـ ۱۴۰۷۱

چك شماره ۵۸۸۹۲۳ بمبلغ بیست هزار ریال از بانك ملی ایران شعبه اقبال‌باضافه‌مقداری وجه نقد وگواهینامه رانندگی و کارت تحصیلی اینجانب حسین بیرنیا مفقود گردیده چك‌مذكور از درجه اعتبار ساقط است . ازیابنده تقاضا میشود با تلفن ۶۲۱۱۱۷ تماس‌ومژدگانی‌دریافت دارد .
آ ـ ۱۴۰۲۷

چك بیمه بازرگانان شعبه سی متری بشماره ۳۴۶۶۳۱ بمبلغ پنجهزار ریال بتاریخ ۲۵ر۷ر۵۲ بحواله‌کرد حامل‌از اینجانب فرامرز مقصودلو مفقود گردیده واز درجه‌اعتبار ساقط است .
آ ـ ۱۴۰۳۵

کارت موتورسیکلت بشماره ـ ۱۱۲۴۷۳ مفقودگردیده‌وازدرجه اعتبار ساقط است‌محمدابراهیم بیکی .
آ ـ ۱۳۳۷۱

چك شماره ۹۰۶۳۹۴ بمبلغ ۲۵۰۰۰۰ هزارریال‌بتاریخ ۹ر۵ر۵۲ بنام محمدعلی نجاری مفقود واز درجه اعتبار ساقط است .

مژدگانی
کیف چرمی زرد رنگ محتوی دوجلد دفترکل‌وروزنامه‌ومقداری پرونده اعتباری وفاکتور های متعلق به شرکت بازرگانی‌بیدار درتاریخ سه‌شنبه ۲۴ر۷ر۱۳۵۲ در تاکسی بین سبزه‌میدان تا چهارراه پهلوی جامانده است از یابنده تقاضا میشودبه‌شرکت بازرگانی بیدار تلفن ۲۳۸۷۷ اطلاع ومژدگانی دریافت دارد .
آ ـ ۱۴۰۸

آگهیهای متفرقه

موزه
موزه آب‌انبار
خیابان سیروس بین چهارراه مولوی و چهارراه سیروس ۲۵۸۴۸
آ ـ ۱۶۰۹۵

الکتریکی اسرام
فروشنده لوازم الکتریکی تجریش باغ فروس
۸۷۲۸۲۱

فروشگاه‌لوازم بهداشتی
وانگو
خیابان سلطنت‌آباد بین گلستان اول و دوم تلفن ۷۷۶۹۷۷ و ۷۷۰۴۲۱
آ ـ ۱۶۲۵۶

کولر آریا خریداریم
یکدستگاه کولر اتومبیل آریا خریداری میشود صبحها تلفن ۸۵۰۶۷۹ بعدازظهرها ۶۲۴۷۳۹
آ ـ ۱۶۲۵۹

عکاسان
ازد یعنی آسانی رتوش تا ۷۰ درصد ظهور عالی چاپ حیرت‌انگیز ۲۵۰۰ ریال اقساط تلفن ۷۹۵۴۳۵ از شهرستانها نماینده فعال میپذیریم .

کرکره چوبی
MISCHLER میشلر
سرما ، گرما و نوراز کرکره چوبی میشلر عبورنمیکند
BW پارکت
نمایشگاه : شاهرضا کوچه فتوحی
۸۲۹۳۹۰-۸۲۴۳۰۷
۸۲۴۸۷۰-۸۲۹۵۹۶

نمك صالح
تولید کننده بهترین محصولات غذائی مجهز باصول بهداشتی‌و بسته بندی شده مولوی باغ فردوس تلفن ۵۳۵۳۰۴

قابل توجه
ادارات آموزش‌وپرورش ومدارس راهنمائی کشور
شرکت جداسکواولین تهیه و تولید کننده‌لوازم آزمایشگاهی کارگاهی و حرفه‌وفن آماده پذیرش همه نوع سفارش از ادارات آموزش و پرورش و مدارس راهنمائی در سراسر کشور میباشد .
نمایشگاه مرکزی شرکت : تهران خیابان‌پهلوی اول عباس‌آباد تلفن ۶۲۹۲۳۵

نماینده‌فعال
برای پخش مواد مصرفی بیمارستانها و هتلها از شهرستانها نماینده فعال میپذیریم : تهران سیمتری بین ۲۴ اسفندوشاه روبروی دبیرستان زاکروس کوچه سرود پلاك ۱۳۲
تلفن ۴۱۶۹۴

کمتر از ۱۰ ثانیه
موتور ژنراتور های اضطراری (امرجنسی) برای بیمارستانها، کارخانجات‌ـ وزارتخانه‌ها ـ که در مواقع خاموشی برق شهر بطوراتوماتیک روشن‌و و بعد از ۱۰ ثانیه برق مصرفی را تامین مینماید وبابرگشت‌کامل‌برق شهر موتور ژنراتور خاموش میگردد .
سعدی جنوبی پاساژ سلامت شماره ۲۷ شرکت ایران ماد تلفن ۳۹۱۸۰۱

بامها نباید چکه کنند
پوشش بام امریکائی
رفع چکه و نم از بام و تراسها بدون خرابی
با ۵ سال تضمین ۸۲۲۱۲۳

پایه‌های نوین پزشکی
(نوشته دکتر اصانلو)
علوم پایه جدید مورد لزوم دانشجویان پزشکی

دبیرستان دولتی شبانه
انوری
برای کلاسهای شبانه خود در سال تحصیلی ۵۲ـ۵۳ تحت‌نظر دبیران زبده و با تجربه در
دوره اول و دوم
ادبی، طبیعی، ریاضی
ثبت‌نام می نماید انتهای خیابان محمدی خیابان ساعی
تلفن ۹۵۴۸۲۸

نماینده شهرستان
شرکت گلریزان با مسئولیت محدود
اولین سازنده محصولات کاغذی گلدار در ایران
(انواع دستمال کاغذی ـ حوله ـ کاغذ توالت)
برای شهرستانها نماینده انحصاری میپذیرد.
جاده تهران‌نو پشت پمپ‌بنزین‌قاسم‌آباد شماره ۶۸ تلفن ۷۹۱۷۹۰

ورقهای صاف وموج دار
رامینیت
ازپلی استروفایبرگلاس
رامینیت بصورت صاف و موج دار ، بی رنگ یا رنگی و در رنگهای دلپذیر تولید میشود .
برای سایبان ـ حیاط خلوت ـ آلاچیق ـ لبه بالکنها داخل درها و پنجره‌ها بجای شیشه رنگی و نشکن
رامینیت را انتخاب کنید . دفترمرکزی :
خیابان پارک (وزراء) ساختمان ۱۳۸ تلفن ۶۲۱۹۱۵

وسایلی عالی و مطمئن تر
محاسبات فنی دقیق و نقشه کامل
شوفاژ
نصب با نظارت مهندسان متخصص
نصب سریع
شرکت اروکا
خیابان کاخ شمالی بین بزرگمهر و تخت جمشید شماره ۱۵۱ تلفن ۴۶۶۴۸

تخلیه‌ٔ چاه و فورسپتیک
تخلیه‌ٔ چاه فاضل‌آب درهرمسافت وغلظت بوسیلهٔ پمپ‌های لجن‌کش باتخفیف مخصوص، جهت موسسات عام‌المنفعه
شرکت شوشتر ۸۳۰۷۶۱-۸۲۹۵۵۶

AN international corporation in Iran has the following vacancy:

1. Minimum six years experience in Auditing.
2. University degree as well as thorough knowledge of English and Farsi.
3. Highly Qualified in Administration, Finance and Management.
4. Able to prepare Auditing Report in both English and Farsi.

Qualified applicants are requested to refer to Mr. Kazemipour at No. 245, Abbasabad Ave., opposite the Gas Station, 2nd floor.

آ ـ ۱۶۳۱۱

تخلیه کامل چاه و فاضلاب
شرکت رام تلفن ۹۳۴۵۷۴

تخلیه چاه
تخلیه کامل چاه توالت و فاضل‌آب وفورسپتیك بوسیله پمپهای لجن‌کش آخرین مدل بهداشتی
شرکت آب‌بر ۹۳۸۷۳۶

فروشگاه صنایع دستی خورشید خانم
فروش مخصوص خود را آغاز نمود
تخت‌جمشید مقابل سفارت آمریکا
تلفنهای : ۸۲۸۰۸۳ و ۸۲۸۰۸۴

قالی باف تولید کننده بهترین فرش ماشینی درایران بانازلترین قیمت . جاده قدیم شمیران ایستگاه داودیه نمایشگاه قالی باف تلفن ۷۷۷۹۰۵

اینجا از بند کفش تا خانه ساخته‌شده بفروش میرسد!

شیکاگو «پایتخت آدامس ـ جهان» و مرکز بسته‌بندی گوشت دنیا بشمار میرود اینک با ساختمان برج «سیرس» عنوان شهری که دارای مرتفعترین ساختمان هااست به خودگرفته است.

سیرس، که نام‌رسمی آن «سیرس‌روبوک‌اند کمپانی» است به‌بزرگترین فروشگاه جهان که دراین ساختمان است اطلاق‌می شود . دراین‌فروشگاه از بند کفش تا خانه ساخته شده به فروش‌میرسدو دارای ۹۴۴شعبه فروش در هردوامریکا، اسپانیا وبلژیك است کاتالوك اجناس آن محتوی ۱۵۸۷ صفحه است که‌شانزده میلیون نسخه منتشر میشود ومخصوص فروش از طریق مکاتبه‌است .سال‌گذشته فروش این فروشگاه به ده میلیارد و نهصد میلیون دلار بالغ گردیدو سود صاحبان‌سهام به ۵۵۱ میلیون دلاررسید.

شرکت‌سیرس با خراب‌کردن انبار های متروك و با خرید دوازده هزار متر زمین که دان متصل میکند نقشه‌تکمیلی وسیعی طرح کرده که‌درآینده نزدیك سیرس وسیعترین ساختمان های اداری دنیاخواهد شد. اگرساختمان پنتاگون را که‌یك ساختمان دولتی استو زیربنای‌آن ۶۵۰هزار مترمربع است‌کنار بگذاریم ، سیرس با یکصدو ده طبقه بنا و ۴۴۳متر ارتفاع و ۴۵۰ هزارمتر زیربنا بزرگترین و مرتفعترین ومعظم ترین بنا های دنیا بشمار می آید.

وقتی‌اداره هواپیمائی‌کشوری اطلاع ازاین نقشه پیدا کردوبه ارتفاع‌ساختمان پی برد درصدد برآمد جلوی‌ساختمان رابگیرد وآنرا به عذر اینکه برای‌رفت وآمد هوائی امریکا مناسب نیست‌وخطر جدی برای هواپیما هاایجاد می کند متوقف سازد

«ری‌وارلی»، سازنده مرتفع ترین ساختمان دنیا، در کنار برج «سیرس»

مفاصل بیمار روماتیسمی را عوض میکنند!

(معجزه‌یی زنده) از دانش پزشکی

در کلینیك اورتوپدی دانشگاه هامبورك یك ملوان ۳۷ ساله مظهر پیشرفتهای‌شگفت انگیز دانش پزشکی گردیده است. ده‌سال‌تمام‌وی‌بدون کمك‌دیگران قادر بحرکت نبود و اینك با دیدگان امیدوار به آینده‌خود می نگرد . جراحی مفاصل‌باب نوینی را در زندگی بروی او گشوده است . هیجده مفصل. مصنوعی جانشین مفاصلی‌شده‌اند که دراثر روماتیسم از کار افتاده بودند .

در تابستان ۱۹۶۳ نخستین علائم این بیماری موذی در «هانس‌شیرمر» پدیدار گردید. «شیرمر» یکروز صبح که از بستر برخاست احساس درد شدید و ممتدی درزانوی خود کرد هنگامیکه اورا به بندر لاگوس‌رسانیدند، آرنج‌راستش اصلا قادر بحرکت نبود . پس از معاینه دقیق ، پزشك محلی بیماری اورارو ماتیسم مفاصل تشخیص داد . پنج روز تزریق در عضله ، بدون نتیجه ماند و وی با همان کشتی که در آن کار میکرد راهی آمستردام‌شد. در آنجا او را با برانکار از کشتی پیاده کردند . روماتیسم برمفاصل قهیگاه،پاها، آرنجها، کتفها ،دستها و انگشتان او مستولی شده‌بود .در بیمارستان آمستردام‌فقط توانستندتشخیص پزشك پیشین را تائید نمایند. چون ادامه توقف‌در آمستردام نتیجه‌ای نداشت ، هانس‌شیرمر را به هامبورك روانه ساختند . اکنون‌یك‌ورزشکارفعال‌به موجود علیل درمانده‌ای تبدیل شده بود و اگر پیشرفتهای نوین دانش پزشکی نمی بوداین عجز برای بقیه عمر بجا می ماند . دانش پزشکی امروزی میتواند همه مفاصل سخت شده را با مفاصل مصنوعی تعویض‌نماید.

در کلینیك دانشگاه هامبورك در سال ۱۹۶۹ نخست مفصل آرنج اورا که بیش از دیگر مفاصل صدمه دیده بود،بایك مفصل مصنوعی‌تعویض نمودند. سپس درمدت زمان کوتاهی مفاصل قهیگاه، پاها، دستها، انگشتان و کتفهای «هانس شیرمر» با مفاصل مصنوعی تعویض شد . وی با پرداری قابل‌ستایشی،همه این‌جراحیهای دشوار والیم را تحمل کرد .و امروز ازنتیجه آن بسیارخشنود و راضی است ، زیرا کسی که همه امیدها را از دست داده‌بود اکنون‌باوقوع معجزه‌ای‌ازدانش پزشکی ،میتواند دیگر بارراه برود و لبخند زندگی رابه‌بیند.

چه‌فرودگاه «اوهار» شیکاگو که‌فعالترین فرودگاه های‌دنیا است در مجاورت این بنا قرار دارد . مردم شهر که‌ابتدا از نقشه ساختمانی اظهار خوشوقتی می‌کردند لب‌باعتراض گشودند مبنی براینکه وجوداین بنای عظیم مرتفع‌در عبور امواج رادیوئی‌و تلویزیونی اختلالاتی ایجاد خواهدکرد . شرکت سیرس با افزودن یك‌دستگاه تقویتی امواج تلویزیونی برفراز برج‌جلوی بهانه‌مردم شهر را گرفتند و دهان آنانرا بستند. اداره هواپیمائی فدرال هم‌سر- انجام دست از اعتراض برداشت ولی نام برج را در دفترخطرات آسمانی امریکا ثبت‌کرد .

این‌بنا بابلوکهای فولادی‌که قبلا ساخته‌و حاضر و آماده‌بود ساخته‌شدویك روبنای مضاعف از آلومینیوم سیاه مانندپوست آنرا در برگرفت وپنجره‌های تهویه داخل عمارت را به رنك سیاه مات رنك آمیزی‌کردند. مهندسین آرشیتکت هیجده پلکان‌برقی و ۱۰۳ آسانسور پیش‌بینی کرده‌اند .دوآسانسور از طبقه هم کف مستقیما بدون توقف دربین راه به طبقه صدو سوم میرود که به‌عنوان رصد- خانه از آنجا استفاده خواهد شد. سرعت این آسانسور دقیقه‌ای ۵۴۰ متریعنی معادل سرعت یك بوئینك ۷۲۷ است که‌بخواهد از طبقه هم کف‌به طبقه صدوسوم برسد.

ساختمان‌سیرس روشنترین بنا های دنیا خواهدبود . دراین بنای عظیم دوهزارو چهارصد کیلومتر سیم‌برق چهارده‌هزار کلیدوپریز برق‌وسی‌و چهار هزار لامپ لوله‌ای فلورسنت‌به کارخواهدرفت . بایك سیستم جدید انقلابی از هدر رفتن حرارت این لامپ هاجلوگیری شده‌وگرمای حاصل اززوشنائی و موتور هارا دوباره‌بر می - گردانندو بمصرف گرم کردن مخزن آبگرم لوله هامیرسانند صاحب این بناروزی ۱۰۰هزار دلار بابت اجاره طبقات فوقانی این ساختمان اجاره دریافت خواهدکرد .

تازه‌های علم و دانش

شناسنامه «ژنتیك»

بعید نیست در آینده‌ای بسیار نزدیك‌هر کس یك شناسنامه ژنه‌تیك در جیب داشته باشد که مشخصات تولدش را ماشین الکترونیکی تعیین کرده باشد . این‌پیشگوئی ۱۵۰ محقق از ۲۲ کشور است که بتازگی چهارمین‌کنفرانس‌جهانی درباره «کروموزوم» را دربیت‌المقدس تشکیل دادند.

این شناسنامه محتوی مشخصات کروموزوم های سلولی صاحب آنست و مانند کارت گروه خون همیشه همراه صاحبش خواهد بود تا در همه جا آنرا نشان دهد ومعرف اودر زیستن ، نوع وظیفه، شغل مورد انتخاب و بسیاری مسائل دیگر خواهد بود و زوجین نیز موقع ازدواج مانند گواهی صحت مزاج بایستی این ورقه را ارائه دهند .

اتومبیلی که هرلحظه به رنگی در می‌آید

تصور نکنید که‌این اتومبیل رنگش عوض میشود ، بلکه اتومبیلی است که یککارخانه آلمانی ساخته و بدلخواه شما تغییر شکل میدهد . گاه بصورت سواری ، زمانی به شکل کامیونتو زمان دیگری بصورت‌اتومبیل کروکی یا «کوپه» و یا کالسکه‌ای درمی‌آید این اتومبیل یک شاسی قابل اتساع باکلیه وسائل لازم برای چهار اتومبیل را همراه دارد بطوریکه خریدار فقط یک مدل اتومبیل خریداری میکند ولی چهار مدل تحویل می‌گیرد .

جلوگیری از رانندگی در حال مستی

یک کارخانه اتومبیل سازی در آلمان دستگاهی ساخته که مانع میشود راننده در حال مستی پشت فرمان‌بنشیند . برای‌اینکار راننده باید مانند خلبان هواپیما قبل از رانندگی کلیه دستگاه های مختلف اتومبیلش را از جمله چراغ ، ترمز، برف پاك کن و غیره را وارسی کند و سپس پشت‌فرمان بنشیند. دستگاه مزبور خودکار است وچراغ آن خاموش‌و روشن میشود وقتی راننده پشت فرمان در حال مستی بنشیند چراغ دستگاه خاموش و روشن شده و هر قدر استارت بزنند اتومبیل روشن نخواهد شد مگر اینکه جایش رابه‌راننده‌ای بدهد که مشروبات الکلی ننوشیده باشد .

دستگاه جدید ضد آلودگی هوا

وزیر بازرگانی‌و صنایع انگلستان اعلام کرد که‌پس‌از دوسال مطالعه اینک موفق‌به ساختن دستگاهی شده‌اند که وقتی روی اتومبیل نصب شود دو ثلث گاز های‌مسموم را کاهش خواهد داد . این دستگاه را «واپیپ» نام نهاده‌اند که پس‌از نصب روی اتومبیل ها نود درصد گازازت وهفتاد در صد گاز اکسیددوکربن را تقلیل میدهد. ظاهرا انگلیسها از لحاظ ساختن دستگاه های مبارزه باآلودگی هوا برهمه کشورهای جهان پیشی گرفته‌اند بطوریکه امریکائیها تعداد کثیری از همین دستگاه های«واپیپ» رااز آنان پیش خرید کرده‌اند.

آدم آهنی بجای صندوقدار

در بانکهای بزرگ آلمان بجای صندوقدار آدم آهنی بکار گماشته‌اند که میتواندبدون کمترین اشتباهی پولها را بشمارد . این دستگاه عبارتست از ماشین کوچکی‌محتوی یک صفحه گردان که باهر دسته اسکناس بطور خودکارجدا میشود اگر دسته‌اسکناس ناقص باشد ماشین از حرکت بازمی‌ایستد و باین ترتیب اشتباه حساب بطور اتوماتیک رفع میگردد .

تهیه سوخت ازفضولات چهارپایان

در کنگره انجمن شیمی دانان که دردالاس تشکیل گردید پروفسور «هرمان فلدمن» اعلام کرد که برای‌رفع بحران مواد سوختی‌می- توان از فضولات دامها گازی تهیه کرد که به مصرف سوخت برسد .

این دانشمند خاطر نشان ساخت که با اختلاط فضولات خشك چهار پایان با ئیدرژن تحت شرائط خاصی‌میتوان‌گاز«متان» وآنان» بدست آورد. این کار در اصطبل های معمولی بی‌آنکه نیازی به تهیه‌مقدمات باشد انجام پذیر است .

حقیقت این است که ...

قیمت اجناس در سراسر جهان ، طی ۲۷ سال گذشته ، تا چند برابر ترقی کرده و فقط بلیط اعانه ملی در ایران است که بهمان قیمت ۲۷ سال پیش، یعنی ۲۰ ریال ، بشما عرضه میشود .

اطلاعیه

اسامی قبولشدگان داوطلب مشاغل سکرتری ، تکنیسین (الکترونیك،مخابرات) اداری، انبارداری، حسابداری ، تلفنچی ،راننده ، بایگان ، اپراتور تلکس ، ماشین نویس فارسی ولاتین ، نقاش‌دکور ، مامور مونتاژ دکور ، تراشکار ، قالبساز فرنگی، برقکار ، فرنگی ساز ، دکورساز،آهنگر ،جوشکار ، کیلرکار ، ماشین‌کار نجاری،مدل ساز، رنك‌کار ، مکانیك و فایبرگلاس‌کار ،از پذیرفته شدگان درخواست می شود حداکثر تا پایان وقت اداری روز دوشنبه ۳۰ مهر ماه ۱۳۵۲ جهت تکمیل پرونده استخدامی به امور اداری سازمان رادیو تلویزیون ملی ایران واقع درخیابان تخت- طاووس ـ نبش روزولت مراجعه فرمایند .

کادر اداری

حمید افرهی . ونوس نفیسی محمد مهدی قربان . فاطمه سجادی . محبوبه پور افشین. محسن احمدی. مرتضی قاسمی گنابادی . سهیلا آتشگاهی فرخ مظاهری تهرانی. فیض‌الله فخر یزدی . فرخ برهان آزاد. محمد حسین ناریانی . مهدی طریقی .مهرزاد ملك‌زمانیان محمد رضا صادقی یگانه. سعید هدایتی . نصیر برهان آزاد. عبدالحمید قاضی زاده منفرد. محمد علائمی. منصوره احمدیان تهرانی مهدی یوسفی فرید. سیمیندخت امینی .صدیقه رحیمی ایمن . صادق علاف انصاری . ناهید حدادی شه. محمد تقی مهینی فراهانی . عیسی‌تاروردیان . زهرالولاچی ربابه اژدری . محمد خزاعی . محمود هندیانی . حسین‌جعفری امینه . شکوه حدادی شه . محمد رضا رزاق مرندی‌مهین سراموت . افسانه سید حسینی. عباس میرحسینی . زهرااحتشام زاده . کتایون غنی‌پور . حمید مراتی . بهروزخوش رزم . احمد یزدانی . محمود فرخی . رشید کنعانی زنجانی . نهضت محمودیان . مهدی شکراللهی. یحیی تدین . جعفر علمداری. داو رعبدالحمید. فروغ السادات پوریاوری .

ماشین نویسی فارسی و لاتین

شیرین دختر صفائی . شهین شهشهانی . فرحناز مقدم. شهلا اسحاقیان . سوسن خرمی . مرضیه نمدمال حقیقی. عصمت بنی‌نژاد . صفیه بیگم حجتی. مریم آزاد همت مقدم نیك‌کار. فاطمه هزازی .مهروش‌صالحی فرخ ملکی مستشاری . زهرا قاسمی‌یگانه. معصومه کلجهانی. مدیك زاروفیان . اشرف پور معتمدی. مینو رحمانیم .ژاکلین شایع‌فر .فاطمه جباری . زهرا زیردابی آذر .ویکتوریابابائی. زهرا یزدانی نژاد . فاطمه علمدوست . شهلا سروش مرکزی .شرف‌فرهودی .توران محیط مافی . توران هنرمند. ویدا عادلی‌پور .نسرین‌نیکخواه منش . پروانه نهضت .نصرت علیپور کفترودی.شهره‌یاسمی. عشرت چمروند . مهناز قاسمی نژاد . منظر فاموری .هایده نویدزاده

فرنگی ساز

علی مهرورز ـ احمد رضازاده خالدی ـ حسن دسترنج ـ مجید روان‌مهر ـ مصطفی عبدلی ـ علی محمودی کوهناب.

دکور ساز

احمد ارشادی ـ منصور صفائی- ابراهیم غلامی مابانی ـجهانبخش ماستری فراهانی ـ علی اصغر عبادنژاد ـ محمد فکری نیک چو

آهنگر

علی‌اصونگر ـ سید حسن‌میری

راننده

قاسم گرگان ـ حسین قربانعلی- محمد هاشم آبادی ـ ناصررضائی سید آخوندی ـ محمد خصالی بابلی ـ حسین آقابابائی ـ محمد علی وثوقی ـ مجتبی جوادی ـ قاسم بابایف ـ سیف‌الله سیف‌الله فرد ـ علی زیارتی ـ محمد علی کوچنائی ـ سید عبدالمظیم کاظمی ـعلیرضا اشتیاق ـ غلامحسین کاظمیان .

اپراتور تلکس

منیژه باقرزاده ـ فرهاد صمدی راد ـ اشرف کاراب ـ حسین‌احدی ـطاهره نورالله نظری ـابوالقاسم نیکپور .

سکرتر

الهه نادری ـ فاطمه امامی ـ شهربانو ارژنگی ـ فرنازکی‌دیوان ـزهرا روزبانفر

تکنیسین «الکترونیك ـ مخابرات»

نصرت‌اللهکمال- محمدعلی‌هاشمی- زهرا زندیه یافت‌آبادی ـ مهناز مرشدی ـ عباس شرفی ـ محمد حسین قانع باقری ـ شمس‌الدین مهوان ـمهراب احمدی نامقی ـ کاظم بانک ـ حسن ساسانی .

تلفنچی

زهرا علی‌نژاد ـ براتعلی‌لسانی باروق ـ شهین ورزدار ـ فریدون پورملک آراء ـ نسرین نصیری- فاطمه خرم‌دل ـ صادق معظمی فراهانی ـ مرتضی طباطبائی ـ عراقی ـ فاطمه گلوکار راجری ـ مرضیه تودد ـ محمد مینوفکر ـ عبدالله احمدزاده فیروز آبادی

بایگان

بهروز رادمنش ـ صدیقه فلکشاهی ـموسی حدادی ـ جعفرمرشدی- خلیل جهانبخشیان ـمحرم دانش صدیق- فتح‌الله تاجیک ـهوشنگ رجائی ـ عبدالرضا برادران اقبال ـزهرا مومنی .

میسر نگردد به کس این سعادت
به کعبه ولادت، به مسجد شهادت

شهادت را مرد بزرگ اسلام مولای متقیان علی علیه السلام را
به عموم شیعیان جهان خاصه پیروان مکتب مقدس تسلیت عرض نموده در این شبهای قدر
توفیق عبادت و بندگی کلیه مومنین را از خداوند بزرگ آرزومینمایم.

رضا کاشانی اخوان

کارخانجات کاشی و سرامیك
سعدی

کاشی سعدی

RTI

تلویزیون کجائی است

ووطن تلویزیون کجاست ؟

درسال ۱۹۰۸ A.A.CAMPBEL اساس یك گیرنده و فرستنده تلویزیونی را طرح ریزی کرد ولی بسبب نبودن وسائل لازم اجرای آنرا غیرعملی تشخیص داده وخودآنرا (یك ایده آل) نامید .

درسال ۱۹۲۳ V.K.ZVVORYKIN'S لامپ مخصوص دوربین-های تلویزیونی را اختراع کردوبه ثبت رسانید .

درسال ۱۹۳۲ کمپانی آر-سی- ا لامپ تصویروگیرنده تلویزیونی را تکمیل کرد وبه تحقیق دراینمورد ادامه داد.

جنگ جهانی دوم پیشرفت درکار تلویزیونی را متوقف کرد بعدازجنگ این صنعت پیشرفتهای چشمگیری کرد ونتیجتا پخش برنامه‌های تلویزیونی ازسال ۱۹۴۹ درآمریکاشروع شد. واکنون کارخانجات آر-سی-ا آمریکا بااستفاده ازترانزیستور بجای لامپ قدم‌دیگری درراه تکامل این صنعت برداشته‌است آمریکاوطن تلویزیون است وکارخانجات آر-سی-ا ازنخستین روزهای پیدایش این صنعت درکارپیشرفت آن نقش موثری برعهده داشته است

تلویزیون تمام ترانزیستوری

آر.تی.آی

تنهاتلویزیون تمام‌ترانزیستوری آمریکائی است که درایران عرضه میشود.

ایران کلکسیون آب معدنی است

هر روز هزاران لیتر از آبهای معدنی ایران به هرز میرود

انتشار گزارش چشمه های آب معدنی ایران در اطلاعات و علل گمنام ماندن این‌چشمه های آب حیات که چندی قبل بنظر خوانندگان رسید ، از جانب موسسات علمی کشور با استقبال‌روبرو گردید . منجمله رئیس دانشکده داروسازی دانشگاه تهران شرحی به اطلاعات فرستاد که در چند شماره قبل درج گردید ودراین شماره مصاحبه‌ای را که خبرنگار ما با آقای دکتر خدابنده‌رئیس دانشکده داروسازی درباره چشمه های آب معدنی ایران انجام داده است میخوانید :

دکتر خدابنده در مقدمه این گفتگو میگوید : «حدود ۱۲سال پیش‌رشته آب شناسی‌دانشکده ما قسمتی از فعالیتهای خود را بکار بررسی چشمه های آب معدنی کشور اختصاص داد و در این زمینه تابحال بیش از ۴۰۰ چشمه آب معدنی مورد مطالعه قرار گرفته است. البته ممکن است آب معدنی دیگری هم در ایران باشد که ما از وجودش بی‌اطلاع باشیم، ولی در تمام استانهای کشور وبا صرف وقت و تحمل مشکلات زیادی که از نظر حمل‌وسائل آزمایشگاهی بمحل داشته‌ایم ، این بررسی را انجام داده‌ایم ، زیرا آب های معدنی غالبا بنا به ماهیتشان باید در همان محل جوشش از زمین مورد آزمایش قرار گیرند تا خاصیت اصلی آنها کشف گردد.

سرمایه عظیم

● بطور کلی آبهای معدنی از چه نظر دارای‌اهمیت است ؟

دکتر خدابنده: آبهای‌معدنی نوعی‌دارو است و بهمین‌لحاظ باید تمام ضوابطی را که در مورد داروهاعمل میشود، برای این آبها نیز در نظر گرفت . چه درغیر اینصورت استفاده از آبهای معدنی علاوه برآنکه نتیجه‌ای عاید بیمار نمیکند خطرناک نیز هست . بهمین جهت‌ازمراجع مملکتی‌میخواهیم تا کارهای مربوط به استفاده از آبهای معدنی‌رامرکزیت‌دهند وفعالیت های خود را هماهنگ سازند . چون وجود ابهای معدنی متنوع در کشور ما سرمایه عظیمی است و حیف است از آن استفاده نشود ؟

★ در حال حاضر نحوه استفاده از آبهای معدنی برچه منوالی است ؟

دکتر خدابنده : فعلا استفاده از این آبهای‌برمبنای صحیحی نیست و در خور کشور ما نیست ، باید راههای علمی در این زمینه بکار گرفته شود که این کار احتیاج به تشویق بخش خصوصی از جانب‌دولت و استفاده از سرمایه دارد ، سرمایه گذاری در اینکاربرخلاف سایر کارها ، احتیاج به ماده اولیه ندارد ، زیرا ماده اولیه را طبیعت بمقدار فراوان بما داده است . در بعضی‌ازمناطق شاهد بوده‌ایم که این اب های معدنی حتی بصورت رودخانه جاری بوده است ، حال انکه هربطری ازاین‌آبها درخارج کلی قیمت دارد . نکته مثبت اینست که از انواع آبهای معدنی شناخته شده در دنیا در ایران وجود دارد و این بخاطر تنوع جغرافیائی کشور ماست. نتیجه مطالعات ما تابحال در هشتاد مقاله منتشر شده است ودر کنگره آبهای معدنی که در کشور های مختلف تشکیل‌شده گزارشی از انواع آبهای‌معدنی کشورمان را به این مراکز داده‌ایم که مورد توجه واقع شده است .

★ روبیمرفته چند نوع آب معدنی در ایران وجود دارد ؟

داروی اکثر بیماریها

دکتر خدابنده : این بسته به نوع آبها و مناطق فرق‌میکند، آبهای‌اطراف‌کوههای آتشفشانی مثل دماوند معمولا آبهای گوگردی است و برای معالجه بیماریهای جلدی و مجاری تنفسی مفید است . کلا ابهای معدنی در دوره مختلف‌هستند: یکی بمنظور آشامیدن برای بیماریهای مثل گوارش ، و دوم آبهائی که مصرف خارجی دارند (مثلا برای شستشو) . آبهای معدنی آشامیدنی نیز یکدسته آبهائیست که برای آشامیدن‌روزانه مورد استفاده قرار میگیرد و یک دسته‌ابهائی که بایستی باندازه معین وبرای بیماری معینی نوشیده شود . برای بیماریهای کبدی وصفراوی نیز آبهای معدنی وجود دارد که بایستی بمقدار معین و تحت نظر پزشک مصرف شود . از آبهای معدنی همچنین استفاده های دیگری هم میشود ، مثل دوشهای تحت فشار ، دوشهای معمولی ، مخلوط با پمادهای مخصوص وغیره . نکته مهم‌در استفاده‌از آبهای معدنی اینست که اگر مورد استفاده بی‌رویه قرار گیرند بیمار را به وضع بدتری دچار میسازد که در اصطلاح بحران آبهای معدنی گفته میشود . خوشبختانه بیماری وجود ندارد که نوعی آب معدنی برای‌معالجه یا کمک به درمان آن مفید نباشد .

★ غنی‌ترین منابع ابهای معدنی در کدام قسمت کشور واقع است ؟

هم درمان و هم تفریح

دکتر خدابنده : بله ، مهم اینست که آبهای معدنی علاوه برخاصیت‌درمانی ، از نظرجلب توریست و برای استفاده مردم جهت‌گذراندن تعطیلات بمنظور تفریح نیز بسیار مساعد می‌باشد . این از خواص چشمه های آب معدنی است که مردم میتوانند‌در چنین مراکزی هم به استراحت‌وهم‌به‌درمان‌بپردازند، در اینصورت بایستی جاده ، تاسیسات و هتل در این مراکز ساخته شود ، اگر توجهی به این آبها بشود ، شاید از نظر کسب ارز از طریق توریستها ، معادل منابع زیرزمینی در آمد عاید کشور نماید .

حتی میتوان بعضی از این آبها را بخصوص به مناطق جنوبی و شیخ نشین های‌خلیج فارس که با کم آبی روبرو هستند صادر کرد . بجز در چند نقطه مثل آبعلی و رامسر که از آبهای معدنی استفاده میشود ، در نقاط دیگر نیز تاسیسات‌مختصری ایجاد شده که کافی نیست . خوشبختانه سرمایه‌گذاری در اینکارپرسود است ، ولی لازمست چنین تاسیساتی زیر نظر کارشناسان مطلع ایجاد شود تا استفاده از آبهای‌معدنی نتیجه معکوس‌ببار نیاورد .

کلکسیون آبهای معدنی در ایران

بدنبال مصاحبه با رئیس دانشکده داروسازی ، گفتگوئی نیز با آقای دکتر غفوری مسئول آزمایشگاه آب شناسی این دانشکده در باره آبهای معدنی کشور داریم . دکتر غفوری میگوید :

«آزمایشگاه آب شناسی چند سالی‌است‌که کار های‌تحقیقاتی خود را به بررسی چشمه های آب‌معدنی ایران اختصاص‌داده است و در این مدت به بررسی این‌چشمه‌ها در سراسر کشور پرداخته‌ایم‌که نمونه عکس های آنرا می بینید . برروی آبهای معدنی‌انواع‌آزمایشات‌و بررسی ها صورت میگیرد تا خاصیت آنها معلوم شود و جدولی نیز از مشخصات چشمه های آب معدنی و خاصیت آن تهیه کرده‌ایم . **متاسفانه هر روز هزاران لیتر آب های معدنی‌در نقاط مختلف هرز میرود ، در حالیکه ممالکی که از این آبها بهره‌برداری میکنند هر بطری از‌آنرا بقیمت گرانی میفروشند، ولی‌درایران‌این‌آبها بهرودخانه میریزد و یاحداکثر بعد از آنکه خاصیتش از بین رفت برای کشاورزی مورد استفاده قرار میگیرد ، مثلا در سرخس‌نوعی آب معدنی بقطر دو لوله بزرگ وجود دارد که بپای درختان میرود ،حال آنکه در فرانسه مقداری جزئی از آنرا بقیمت گزافی میفروشند .**

همینطوردر اطراف تهران‌در راه هراز آبهائی هست که‌می‌شود آنرا بجای نوشابه های فعلی عرضه نمود که مفید هم باشد،کشورما حقیقتاکلکسیون آب های معدنی استواستفاده صحیح از آن احتیاج به آشنا کردن مردم بخصوص مردم بومی با خاصیت این آبها و همکاری‌وهمفکری‌سازمان های مختلف مملکتی دارد .»

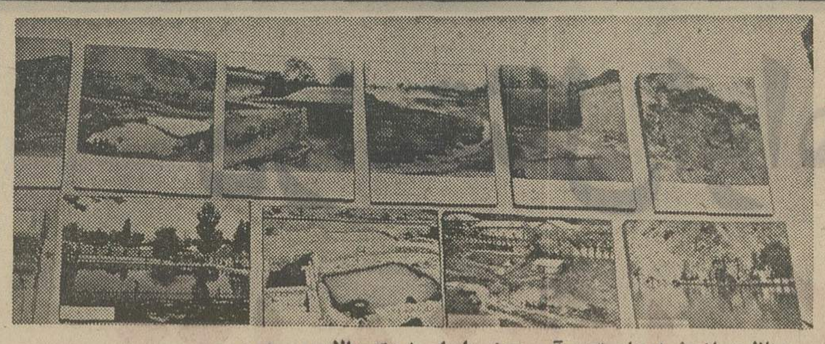

مناظری ازچشمه های‌متعدد آب معدنی ایران درعکس‌بالادیده میشود .

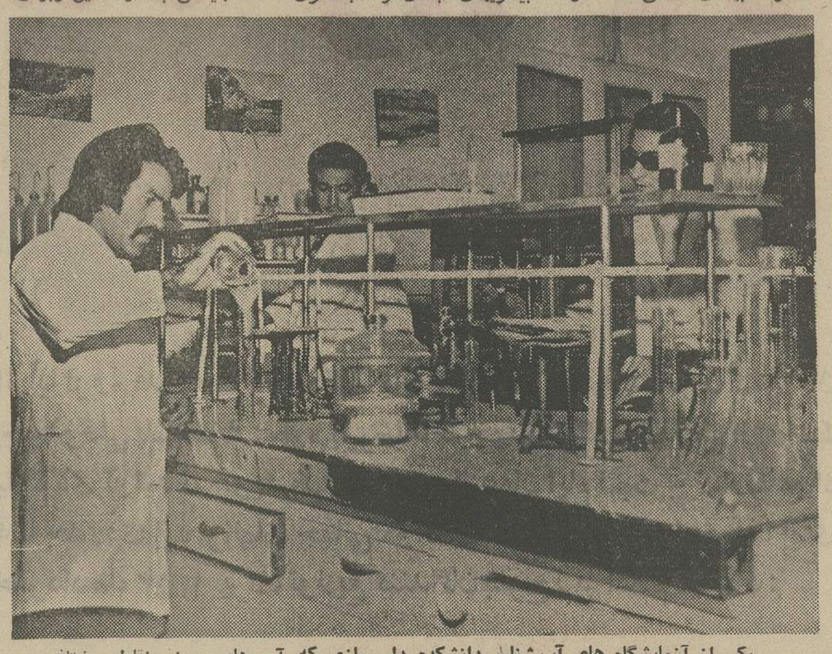

یکی از آزمایشگاه های آب شناسی‌دانشکده داروسازی که کشور درآن مورد بررسی قرار آب های معدنی نقاط مختلف میگیرد .

اخبار دانشگاهها

انجمن دانشجویی برای مدرسه عالی بیمه

ـ دانشجویان مدرسه عالی بیمه تهران با توجه به مفاد کنفرانس آموزشی رامسر تقاضای تشکیل انجمن دانشجویان را نمودند و تقاضایشان مورد موافقت‌رئیس جدید این مدرسه آقای دکتر احمد علی شیبانی قرار گرفت .

در جلسه‌ای‌که بهمین منظور از جانب دانشجویان تشکیل شده بود دکتر شیبانی آقای معظمی را بعنوان مسئول جدید امورآموزشی و مسائل مربوط بدانشجویان مدرسه معرفی کرد .در حال حاضر چند تن‌ازدانشجویان این مدرسه نامزد عضویت در انجمن دانشجویان شده‌اند و ظرف چند روز آینده انتخابات انجام خواهد شد.

سخنرانی در مرکز مطالعات دانشگاه تهران

ـ روز سی‌ام مهرماه آقای پروفسور روتالدایلی راجع به موانع سیاسی و اجتماعی در توسعه اقتصاد آمریکای لاتین در مرکز معالعات عالی بین‌المللی دانشگاه تهران سخنرانی خواهد کرد .

دانشگاه درس‌زبان راجدی نمیگیرد

سیستم واحدی که‌درحال حاضر در دانشگاه های کشورعمل میشود بایستی بعنوان‌یک مسئله مهم‌بررسی شود . زیرا این سیستم‌نشان دهنده‌واقعی ارزش‌تحصیلات و معلومات دانشجویان‌نیست و هدفی راکه پس از چهار سال تحصیل بایستی نصیب دانشجویان شود تامین نمیکند بعنوان مثال یادآور می‌شویم‌که ۶ واحد زبان خارجه در دوره دانشگاه بهیچوجه نمیتواند معلومات دانشجو را از این بابت به پایه‌ای‌برساندکه بعدابتواند‌از آن استفاده کند ، پس‌منظور از فرا گرفتن این درس چیست وآیا نتیجه‌ای غیراز تلف کردن‌وقت خواهدداشت میتوان از درس دیگری‌مانند زبان فارسی نام برد‌که‌معمولا دو واحد است و آنچنان که بایدو نمیتواند نیاز های دانشجو را پس از دوران تحصیل برآورد کند شک نیست که باید درهردومورد ساعات‌بیشتری به این‌دروس اختصاص داده شود . چرا بایستی دانشکده‌ها و موسسات کشور به دروسی که ابدا‌ربطی‌به رشته‌تحصیل دانشجو ندارد اهمیت بدهد وبالعکس باین‌دو زبان که‌در حقیقت‌آینده‌یک‌فارغ‌التحصیل بر مبنای آنها قرار گرفته است آنچنان که بایدتوجهی نشود .

نکته دیگری که‌در سیستم واحدی بایستی دقیقا به آن باید توجه شود تعدادجلسات درسی است که برای ۲ واحد منظور میشود که با توجه به ۳جلسه غیبت‌قانونی دانشجو و همچنین تعطیلاتی که ممکن است پیش آید این جلسات به حداقل کاهش می‌یابد و بدین ترتیب‌دانشجو نمیتواند حتی مقدمه دروس را در این ساعات کم فرا گیرد .

این مسائل بایدازطرف وزارت علوم‌مورد بررسی‌قرار گیرد تا شاید بتوان نتیجه بهتری گرفت و برای این دروس ساعات درس بیشتری اختصاص داده شود تا زمینه فکری دانشجو تقویت‌شود و ذهن او از معلوماتی که دردرو‌لیسانس فراگرفته است تهی نشود .

حقیقت این است که ...

قیمت اجناس در سراسر جهان ، طی ۲۷ سال گذشته ، تا چند برابر ترقی کرده و فقط بلیط اعانه ملی در ایران است که بهمان قیمت ۲۷ سال پیش، یعنی ۲۰ ریال ، بشما عرضه میشود .

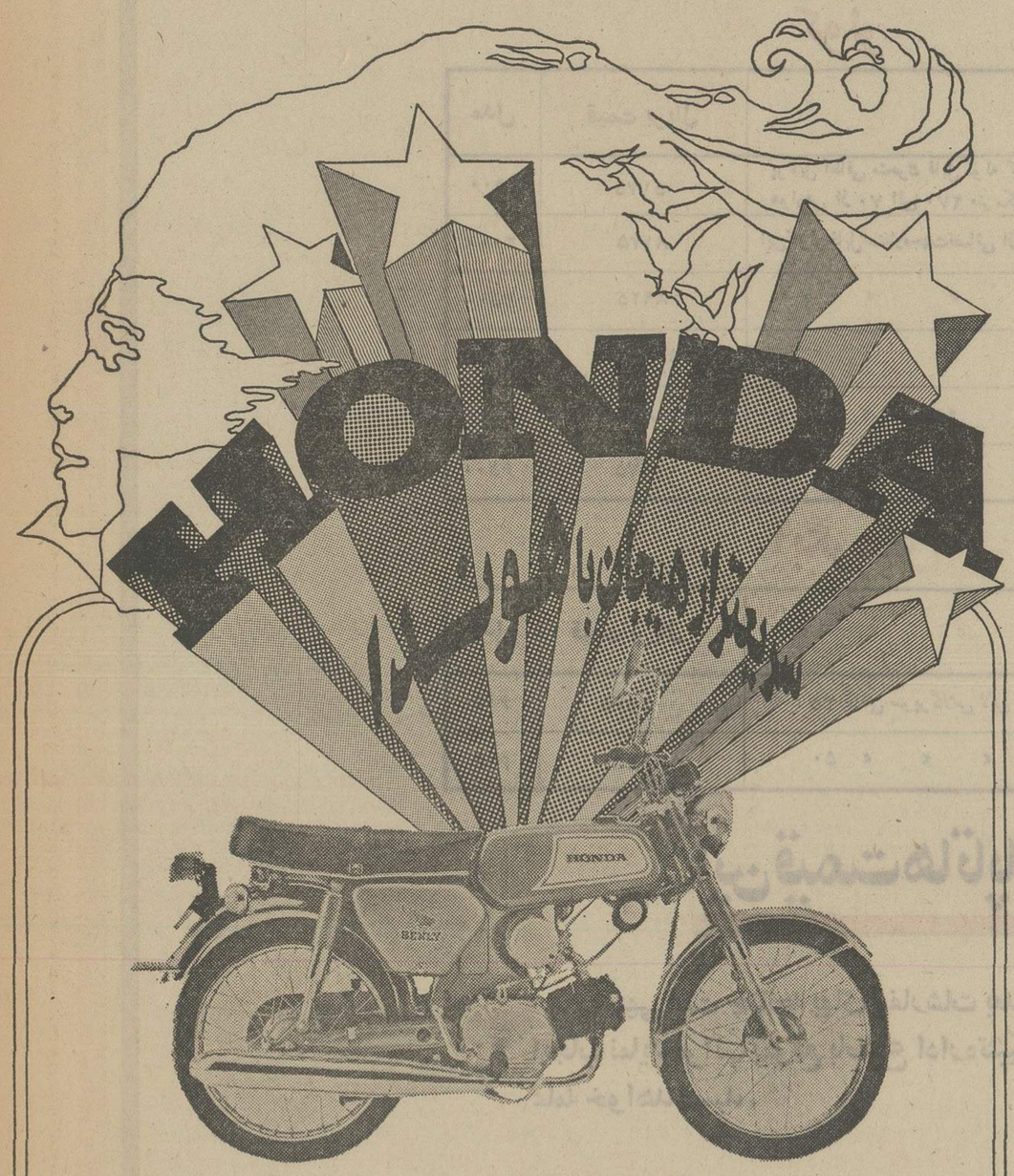

بنلی ۱۰۵ سیلندر سیاه هوندا مدل جدید

از موتورگازی کوچك تاموتور ۷۵۰ ـ چهارسیلندر

★ بودن ماگنت اجازه میدهد حتی با از بین رفتن باطری از موتورسیکلت براحتی استفاده نمود.
★ فرمان بلند هدایت موتور را با راحتی کامل تامین می‌نماید.
★ موتور چهارضربه (سیلندر سیاه) ساده با میل سوپاپ که در دور کم گشتن زیاد تولید میکند.

WORLD'S LARGEST MOTORCYCLE MANUFACTURER
HONDA
HONDA MOTOR CO.,LTD. TOKYO, JAPAN

نماینده انحصاری در ایران ـ شرکت اشتادکو ـ تهران ـ میدان ۲۴ اسفند

کشتی «کنکوردیاتارک»

m/s "CONCORDIA TAREK"

هم‌اکنون در خرمشهر مشغول تخلیه‌میباشد وازتاریخ ۱ر۸ر۵۲ برای بنادر ذیل بارگیری مینماید .

نیویورك ، فیلادلفیا ، بالتیمور ، هوستن ، نیوارلئان
نماینده کل در ایران

لوانت‌اکسپرس ترانسپورت(ایران)

(شرکت سهامی خاص)

تهران : خیابان سعدی شماره ۴۴۷ تلفن ۳۰۵۳۱۳ و ۵ـ۳۰۴۹۳۱
خرمشهر : خیابان شاهرخ تلفن ۲۸۱۴ ـ ۲۸۱۵ ـ ۳۹۳۵
تبریز : خیابان فردوسی تلفن ۳۳۷۰ ـ ۴۶۹۰
آبادان : شماره ۱۶ سان‌شاین بریم تلفن ۲۱۵۱
بندرپهلوی : آقای مهدی شعبانیان (غازیان)

سازمان رده‌بندی ایران

و

AMERICAN BUREAU OF SHIPPING

تغییر آدرس و تلفن خود را از اول آبانماه باطلاع میرساند
خیابان مهاجر شماره ۴۸۰ (ازایرانشهر بین کریمخان‌زند و تخت جمشید)
تلفن : ۸۲۳۴۴۶

موتور پمپ دیزل مارگو

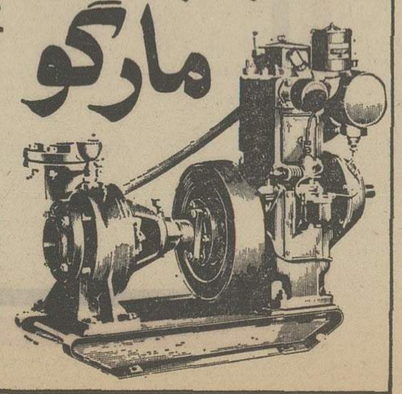

وموتورپمپ دیزل «مارگو» ـ موتور و مولد برق مارگو ـ قوی ـ ساده ـ اقتصادی . موتورپمپ دیزلی «مارگو» با صرفه‌ترین و محکمترین پمپ برای آبیاری است. موتورپمپ دیزلی مارگو بصورت ثابت و سیار، در اندازه و قدرتهای مختلف و با لوازم یدکی فراوان و ارزان، در تمام نقاط ایران در دسترس شماست.

با داشتن موتورپمپ «مارگو» هرگز نگران کم آبی نخواهید بود. ۱۰ نوع مختلف موتورپمپهای دیزلی «مارگو»

سوپاپ سرنجود و گل‌کش ساخت کارخانجات معظم کرلوسکار اویل انجینز ژاپن‌میباشد ـ یونا ـ ایندیا ، برای استفاده مقاطعه‌کاران نیز موجود است.

نمایندگان انحصاری :
شرکت ایران مارگو محدود
خیابان ایزنهاور ـ شماره ۲۲۳
بین چهارراه اسکندری و کندی
ساختمان مارگو تلفن ۹۲۱۰۸۴-۹۲۱۰۸۳

Kirloskar

ایران مارگو

(Issued in conjunction with the Engineering Export Promotion Council, Calcutta INDIA)

آگهی مناقصه

وزارت کار وامور اجتماعی عایق کاری قسمتی از بام مرکز تحقیقات وتعلیمات حفاظتی واقع‌در خیابان پهلوی جنب هتل هیلتون راکه در حدود هشتصد متر مربع میباشد بمناقصه واگذار مینماید داوطلبان میتوانند پس‌از بازدید محل و دریافت مشخصات مربوطه از اداره تدارکات واقع در طبقه هفتم کاخ وزارتی پیشنهادات خودرا بانضمام ۵٪ مبلغ پیشنهادی بعنوان سپرده بحساب شماره ۱۱۱۶ وزارت کار وامور اجتماعی نزد بانک مرکزی واریز و فیش بانکی را ضمیمه پیشنهاد نموده و تا آخر روز ۱۵ر۸ر۵۲ به اداره تدارکات تسلیم و رسید دریافت نمایند پیشنهادات در روز ۱۶ر۸ر۵۲ باز و قرائت خواهد شد .

به پیشنهادات فاقد سپرده و مبهم و مشروط ترتیب اثر داده نخواهد شد هزینه آگهی و سایر هزینه های مربوطه بعهده برنده مناقصه میباشد . م‌الف ۱۳۰۸۵

رئیس اداره تدارکات وزارت کار وامور اجتماعی
آ ـ ۵۴۴۷۶

آگهی انتخاب اعضاءهیئت مدیره و بازرس و تصویب ترازنامه و تعیین روزنامه شرکت سهامی خاص توزیع آهنهای ساخت ایران ثبت شده بشماره ۱۲۸۲۶

برابر صورتجلسه مورخ ۵ر۷ر۵۲ مجمع عمومی فوق‌العاده شرکت مذکور . آقایان ناصر اربابیان . محمد علی اربابیان واحمداربابیان بسمت اعضاء هیئت مدیره و بانو محترم اعطائی بسمت عضو علی‌البدل هیئت مدیره برای مدت دو سال و آقای حاج مهدی خاله‌اوغلی‌بسمت بازرس اصلی و آقای ابراهیم صفاران بسمت بازرس علی‌البدل برای مدت یکسال انتخاب شدند.۲ـ مرکز شرکت از نشانی سابق به خیابان تهران خیابان بوذرجمهری ساختمان لولاور شماره ۹۷۳ انتقال یافت. ۳ـ ترازنامه و حساب سود و زیان سال ۱۳۵۱ تصویب شد. ۴ـروزنامه اطلاعات جهت درج آگهی های شرکت تعیین شد .ـ۵ـ باستناد صورتجلسه مورخ ۷ر۷ر۵۲ هیئت‌مدیره آقای ناصر اربابیان بسمت رئیس هیئت مدیره و آقای محمد علی اربابیان بسمت مدیرعامل شرکت انتخاب شدند و کلیه اسناد شرکت بامضاء دو نفر آقایان ناصراربابیان و محمد علی اربابیان و مهر شرکت دارای اعتبار خواهد بود .

۲الف ۱۳۱۲۱

رئیس اداره ثبت شرکتها و مالکیت صنعتی .حمیدجمشیدی

تاریخ ۲۱ر۷ر۵۲ شماره م ـ ۲۱۹۷۸

آگهی مناقصه شماره ۷۶ر۵۲

شرکت مخابرات ایران سیصد عدد پوپین و یک هزار و دویست وهفتادو پنج کیلومتر کابل تلفن باغلاف آلومینیومی مطابق مشخصات فنی پیوست طرح قرارداد و شرایط معامله سی.اند.اف خرمشهر یا بندر شاهپور ویا جلفای ایران ویا تحویل انبار شرکت در تهران ازمحل وام بانک جهانی واز طریق مناقصه خریداری مینماید . فقط اشخاصی میتوانند دراین مناقصه شرکت نمایند که دولت متبوعه آنها عضو بانک بین‌المللی ترمیم و توسعه یا کشور سوئیس باشد .

داوطلبان شرکت در مناقصه میتوانند همه روزه بجز ایام تعطیل در ساعت اداری به دبیرخانه اداره تدارکات شرکت مخابرات ایران واقع در خیابان کورش کبیر ـ محوطه بی‌سیم پهلوی مراجعه‌نموده باارائه رسید مبلغ‌دوهزار ریال بحساب صندوق شرکت مخابرات ایران بنشانی مذکور شرایط معامله وطرح قراردادو مشخصات را در یافت و باتوجه کامل بمندرجات آنها را امضاء نموده ، بضمیمه پیشنهاد خود درسه‌پاکت الف وب‌وج بوصف مشروحه‌در شرایط معامله تا آخر وقت اداری‌روز یکشنبه دوم دیماه پنجاه‌ودو بدبیرخانه شرکت مخابرات ایران به نشانی فوق‌الذکر تسلیم و رسید در یافت دارند.

پیشنهادهای رسیده تاموعد مقرر در ساعت ده‌صبح روز دوشنبه سوم دیماه و دو درمحل ساختمان شرکت مخابرات ایران ۳۰۳بنشانی بالا باز وخوانده خواهد شد .

حضور پیشنهاد دهندگان یانماینده مجاز آنهادر کمیسیون معاملات آزاد وشرکت مخابرات ایران در رد یک یا تمام پیشنهاد های‌رسیده مختار است .

م‌الف ۱۳۰۹۰

شرکت مخابرات ایران
آ ـ ۵۴۴۷۰

آگهی تغییرات در شرکت سهامی خاص زربار ثبت شده بشماره ۱۱۵۴۱

طبق‌صورتجلسه مورخ ۳۱ر۳ر۵۲ مجمع عمومی شرکت سهامی خاص زربار نسبت بامور زیر اتخاذ تصمیم گردید ۱ـ تراز نامه سال مالی ۵۱ شرکت به تصویب رسید ۲ـ آقای مهدی هجرت بسمت بازرس اصلی و آقای تقی امیری بسمت بازرس علی‌البدل شرکت انتخاب شدند ۳ـ روزنامه اطلاعات جهت‌درج آگهیهای شرکت در نظرگرفته شد .

م الف ۱۳۱۱۹

رئیس اداره ثبت شرکت ها و مالکیت صنعتی ـ حمید جمشیدی .

۱ ـ ۵۴۴۵۸

درامتثال اوامر مطاع

شاهنشاه آریامهر

در امتثال اوامر مطاع شاهنشاه آریامهر دائر به لزوم فداکاری همه جانبه کلیه طبقات برای رفاه مصرف کنندگان کشور و اجرای مفاد اطلاعیه دولت با کمال خوشوقتی باستحضار عموم میرساند که چون شرکت آزمایش از اواسط سال ۱۳۵۱ پیش‌بینی افزایش بهای مواد اولیه کالای تولیدی خویش را مینمود و ازهمان ایام نسبت به تدارك مواد اولیه موردلزوم‌خود اقدام نموده و درنتیجه تا حدودی ازبحرانهای جهانی مواد اولیه درامان مانده‌است لذا بهای نقدی تولیدات خویش را بهمان قیمت‌های خرداد ماه ۱۳۵۲ برای توزیع کنندگان بشرح زیر اعلام میدارد :

یخچال

مدل	قیمت بریال	
۱۰۶	۱۰۷۲۰	۶ فوت کامل دولوکس در پنج رنگ
۱۰۷	۱۲۳۲۰	۷ فوت » » »
۱۰۸	۱۳۵۲۰	۸ فوت » » »
۱۰۹	۱۴۷۲۰	۹ فوت » » »
۱۱۰	۱۵۹۲۰	۱۰ فوت » » »
۱۱۱	۱۷۱۲۰	۱۱ فوت » » »
۱۱۲	۱۸۷۲۰	۱۲ فوت » » »

تلویزیون

مدل	قیمت بریال	
۸۱۰	۲۳۹۶۳	۲۴ اینچ مبله چهار درب دولوکس
۸۱۱	۲۶۶۶۳	۲۴ اینچ مبله سلطنتی چهار درب
۸۱۲	۲۵۹۸۸	۲۴ اینچ دولوکس مبله استیل چهار درب
۸۱۳	۲۴۶۳۸	۲۴ اینچ دولوکس مبله چهار درب
۸۱۴	۲۶۳۲۵	۲۴ اینچ مبله دولوکس چهار درب چرخ‌دار متحرك
۸۱۵	۲۷۶۷۵	۲۴ اینچ دولوکس مبله چهار درب چرخ‌دار متحرك
۸۱۶	۲۵۳۱۳	۲۴ اینچ دولوکس مبله چهار درب

کولر

مدل	قیمت بریال	
۲۵۰۰	۵۱۷۵	پرتابل اطاقی متحرك قابل لوله کشی به آب شهر میزان هوادهی از ۷۰ الی ۲۷۰ مترمکعب
۳۰۰۰	۸۱۷۵	این کولر قابل استفاده‌جهت‌فضائی از ۹۰ الی ۲۷۰مترمکعب
۳۵۰۰	۸۹۲۵	» » » ۱۰۰ » ۳۰۰ »
۴۰۰۰	۱۰۱۲۵	» » » ۱۴۰ » ۳۶۰ »
۴۵۰۰	۱۰۸۷۵	» » » ۱۴۰ » ۴۲۰ »
۶۵۰۰	۱۴۱۷۵	» » » ۱۹۰ » ۵۷۰ »

بخاری

مدل	قیمت بریال	
۵۱۵	۳۳۳۸	دولوکس با بدنه لعابی ومیزان گرمادهی از ۱۰۰۰ تا ۴۵۰۰ کیلو کالری در ساعت
۵۱۶	۳۵۲۵	» ۱۰۰۰ تا ۵۵۰۰ » »
۵۱۷	۳۶۰۰	» ۱۰۰۰ تا ۶۵۰۰ » »
۵۱۸	۵۹۲۵	» ۱۰۰۰ تا ۱۵۰۰۰ » »
۵۱۹	۳۷۱۳	» ۱۰۰۰ تا ۷۵۰۰ » »

آبگرمکن

مدل	قیمت بریال	
۶۰۵	۷۵۶۵	۳۵ گالنی سوپرگلاس لاین با درپوش کرم
۶۰۶	۹۳۵۰	۵۰ » » » » »

احاق گاز

مدل	قیمت بریال	
۳۰۴	۱۳۸۷۵	چهارشعله بزرگ با فر وجوجه‌گردان وساعت ، مجهز به تابلوی جلوگیری از خطر
۳۰۵	۱۸۳۷۵	شش شعله با دو فر و جوجه‌گردان وساعت ، مجهز به تابلوی جلوگیری از خطر

این قیمت‌ها تا پایان سال ۱۳۵۲ تغییر نخواهد نمود

بدیهی است چنانچه بهای سفارشات بعدی مواد اولیه شرکت بنحوی افزایش یابد که ازدیاد قیمت‌های فوق را ایجاب نماید مراتب بموقع باطلاع اداره تثبیت قیمتها رسیده و قیمت‌های جدید پس‌ازتصویب اداره مذکورباطلاع عامه خواهد رسید .

شرکت سهامی کارخانه های صنعتی آزمایش

نظر خوانندگان اطلاعات

چراغهای راهنمائی راهماهنگ کنید

چراغهای راهنمائی چهارراه‌های تهران بسیار ناهماهنگ است باین معنی که تا چراغ اول سبز شد ، چراغ چهارراه بعدی که احیانا صدقدم آنطرفتر قرار دارد قرمز میشود و راننده مجبور است که پشت کلیه چراغها که به صورتی ناهماهنگ سبز و قرمز میشوند بایستد . بنظر من بهتراست چراغهای راهنمائی طوری تنظیم شوند که هر راننده پس از عبور از چندین چراغ سبز، به چراغ قرمز برسد و وقت خود را پشت‌اینهمه چراغهای راهنمائی تهران بهدر ندهد .

خسرو علیداد

سکرتر و معطلی ارباب رجوع

گاهی یک سکرتر سهل‌انگار سبب میشود که یکاربابرجوع دهها روز برای دیدن مقامی معطل و سرگردان شود. اینگونه سکرترها باعث اتلاف وقت ارباب رجوع میگردند . چه‌اشکالی دارد آنها ، در کار اربابرجوع دقت و دلسوزی بیشتری‌بخرج دهند تا کار مردم بموقع انجام شود و وقت آنها هم هدر نرود ؟

پرویز ـ الف

تقلید از مظاهر غرب

بعضی از دانشجویان ما بنوعی غربزده شده‌اند وعقاید و افکار آنها بنحوی رنگ و بوی غربی دارد . البته آشنائی با فرهنگ و ادبیات غرب ، مسئله‌ای منطقی و قابل‌قبول است، اما صرف دانشجو بودن نباید ملاک و ضابطه‌ای برای غرب‌زدگی و بخصوص ابراز و تفاخر به‌آن باشد.

ناصر نجمی

بازی خطرناک در کوچه ها

این تفنگ‌های نشانه‌گیری که برای عده‌ای وسیله کار و پول‌درآوردن است، برای بچه‌ها خطر دارد. عده‌ای درکوچه و خیابان تفنگ‌هائی را که در اختیار دارند به بچه‌ها کرایه میدهند وآنها نیز در معابرعمومی باصطلاح شروع بتیراندازی میکنند و جان خود و رهگذران را بخطرمی‌اندازند . از این بازی خطرناک شدیدا باید جلوگیری شود .

امیر نادری

موتورسواران جیب مرا زدند!

نوشته : حسینقلی مستعان

گپ جمعه

دو هفته پیش هنگامی که از پیاده‌روی خیابان شاهرضا در نزدیکی دانشگاه تهران عبور میکردم یك جوان‌موتور‌سوار با سرعت بمن نزدیك شد و پس‌از آنکه بشدت مرا مجروح ساخت فرار کرد. موتورسیکلت نمره نداشت و درآن هیاهو کسی هم بفریاد من نرسید . من خودرا بزحمت بیك درمانگاه رساندم و در آنجا پس‌از آنکه‌عمل‌زخم‌بندی و بخیه تمام شد ، دانستم که پولی بهمراه ندارم و جوان موتورسوار پولهای جیب مرا هم بامهارت بسرقت‌برده‌است!

دیروز که برای پانسمان‌مجدد بدرمانگاه میرفتم ناخودآگاه موتور سواران را زیر نظر گرفتم و در این هنگام متوجه شدم که ۹۰ درصدازموتور سیکلت‌ها فاقد نمره و پلاك هستند و اغلب این موتورهای بی‌نمره هم متعلق به جوانان و نوجوانانی است که‌ازموتور سیکلت ، بعنوان یك وسیله تفنن خود و آزار مردم‌استفاده میکنند ، نه وسیله کسب و روزی!

همین جوانان موتورسوار هستند که در کمال وقاحت و بی‌پروائی انواع ایذا و آزاررا برای عابران پیاده و بخصوص زنان و دختران جوان فراهم می‌آورند وحتی موجب‌سنگینی بار ترافیك تهران میگردند. نمیدانم چرا بطور جدی بااین جوانان مزاحم مبارزه نمی‌شود و موتورسیکلت های آنان که بصورت یك وسیله مزاحمت وهتك حرمت از عابرین‌درآمده ضبط و توقیف نمیشود؟ فکر میکنید مبارزه با این مزاحمین ویا لااقل وادار ساختن آنها به رعایت مقررات و اصول ادب و نزاکت محال است ؟ بنظر من اصلا محال نیست !

اگر مطابق مقررات ، کلیه موتورسیکلت های فاقد نمره بلافاصله ضبط و توقیف شود و اگر یك گروه ضربت از موتور سواران پلیس برای مبارزه با مزاحمت های این جوانان فاقد ادب و حرمت تشکیل ورفتارهای ناخوش‌آیند و توهین آمیز آنانرا شدیدا تحت‌کنترل ومراقبت قراردهند و در صورت مشاهده تخلف ، مطابق قوانین موجود فورا به جلب و تنبیه آنهااقدام کنند، دیگر در شهر از این بیکاران پرمدعا اثری و سراغی‌نخواهیم دید و درآنصورت نه تنها خواب و آسایش و حرمت‌مردم از هتاکی های آشکار این گروه تضمینی خواهد شد بلکه از گسترش بیماری‌موتور سواری های تفننی در میان نوجوانان ۱۳ـ۱۲ ساله هم جلوگیری خواهد شد .

چه‌خبر شده‌همسایه؟

حسین آقا هم قربانی سرعت‌شد!

از: د ـ مازندرانی

حسین آقا همسایه کوچه ما دیشب مرد . او قربانی جنون سرعت شد و بالاخره جان خود را در این راه گذاشت .

دیروز شب هفت حسین آقا بود و وقتی به سرقبرش رسیدیم «زری خانم» زن حسین آقا آنقدر به سرش‌زد و گریه کرد که بیهوش شد . زن های فامیل و همسایه به سر و روی زری خانم اب و گلاب پاشیدند و او را بهوش آوردند . اما زری خانم پس از بهوش آمدن چشمش به عکس شوهرش که بالای قبرش بود افتاد و دوباره‌غش کرد . وقتی هم شب به منزل حسین آقاآمدیم باز هم زری خانم چند مرتبه بیهوش شد . در این شش‌هفت روزه ، از منزل حسین آقا مدام صدای گریه و شیون بگوش می رسد و اگر چه اینموضوع دروهمسایه را ناراحت می کند اما همه انها خودرا درغم خانواده‌اش شریک احساس می کنند . بیچاره حسین آقا فقط ۴۲ سال داشت و خیلی زود جان خود را از دست داد .

شب حادثه ، او با سرعت از یک چراغ چشمک زن‌عبور می کرد که یک اتومبیل از انطرف چهارراه سر رسید و اتومبیل حسین آقا به چند تکه آهن بدل شد . حسین آقا قبلا هم چند بار تصادف کرده و مجروح شده بود اما هیچوقت از این حوادث عبرتی نگرفته و همیشه باسرعت میراند . او عاشق سرعت بود .

بیچاره زن و بچه او در این مدت خیلی ناراحتی کشیدند و خواب و خوراک ندارند .

از حسین آقا چهارتا فرزند باقی مانده . دوتاپسر و دوتا دختر . خسرو ، پسر کوچکش سه ساله است و مینا دختر بزرگش ۲۱ ساله . قرار بود بعد از ماه رمضان مینا عروس شود ، اما حالا . . ؟!

خیابان آیزنهاور تعریض میشود

عکس روز

بدنبال اجرای طرح تعریض خیابان آیزنهاور ، تخریب ساختمانهائی که در پیاده‌روی این خیابان قرارگرفته‌اند آغاز شده است و ساختمانی که در عکس ملاحظه میشود یکی از این ساختمانها است اما شیوه تخریب ساختمان چنان غیر اصولی است که هرآن ممکن است حادثه ناگواری‌ببار آورد. اگر این دوکارگر سقوط کنند وجان خود را از دست بدهند واگر ساختمان فروریزد ورهگذرانی را مصدوم سازد مسئول کیست ؟ در اغلب موارد تخریب ساختمانها در معابر عمومی بهمین شکل غیر اصولی صورت میگیرد و مسئولین امر و مالکان ساختمانهابااین‌موضوع کمتر توجه دارند .

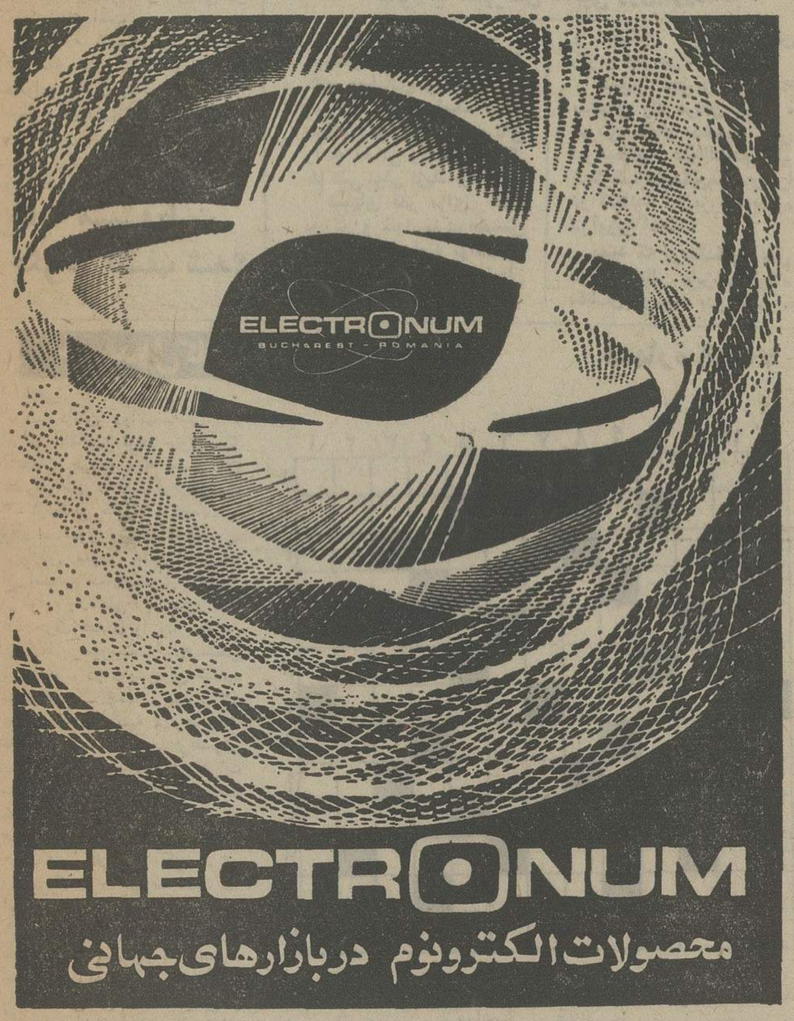

ELECTRONUM

محصولات الکترونوم دربازارهای جهانی

لوازم الکترونیکی و الکتروتکنیکی رومانی‌در سه موسسه طراحی و تحقیقاتی تنظیم و بوسیله پانزده کارخانه بزرگ تولید و در سطح تکنیکی بازارجهانی بر طبق لیسانس‌های آمریکا ، ژاپن ، آلمان غربی و فرانسه به مرحله اجرا درمی‌آید .

انواع ماشین‌های صورت حساب ، ماشین‌های‌حساب ، ماشین‌های محاسبه الکترومکانیکی میزهای محاسبه الکترونیکی ، دستگاههای گیرنده‌رادیو ، دستگاههای تلویزیون ، نیمه هادی ، هدایت‌کننده‌ها ، منابع نور ، عوامل خودکار ، وسایل اندازه‌گیری و کنترل ، وسائل الکتریکی با ولتاژ کم و دستگاههای تلفن داخلی .

برای کسب اطلاعات بیشتر با نماینده بازرگانی رومانی در تهران خیابان جم کوچه لاجوردی تلفن ۸۲۲۹۹۴ـ۵ و یا مستقیما با الکترونوم بخارست ،رومانی تماس حاصل نمائید .

ELECTRONUM
Foreign Trade State Enterprise
Bucharest-Romania
Telephone 15 16 09 Telex 011-547 P.O. Box 105.

بانک مرکزی ایران باطلاع عموم میرساند:

در روز شنبه بیست و هشتم مهر ماه ۱۳۵۲ از محل اسناد خزانه خریداری بانک مرکزی ایران اسناد سه ماهه با بهره ۶ درصد درسال، اسناد شش‌ماهه بابهره۷ درصد درسال و اسنادیکساله بابهره ۸ درصد درسال(از انتشار بیست و یکم مهر ماه ۵۲)درمقابل دریافت بهای اسمی و بهره متعلقه از تاریخ انتشار تا تاریخ فروش برای فروش عرضه می گردد .

بهره اسناد خزانه از مالیات بردرآمدمعاف است و در سر رسید با اصل اسناد پرداخت می گردد . همچنین در تاریخ مذکور از محل اوراق قرضه خریداری بانک مرکزی ایران اوراق دو ساله با بهره ۹ درصد در سال ، اوراق سه‌ساله با بهره ۹٫۵ درصد در سال ، اوراق پنجساله با بهره ۱۰ درصد در سال و اوراق هفت ساله با بهره ۱۰٫۵ درصد در سال (از انتشار هفدهم شهریور ماه ۱۳۵۲) بدو طریق ذیل برای فروش عرضه می گردد که انتخاب هر طریق به اختیار خریدار می باشد :

۱ـ فروش در مقابل دریافت بهای اسمی و بهره متعلقه از تاریخ انتشار تا تاریخ فروش ، پس از تنزیل مبلغ بهره متعلق به بانک مرکزی با نرخ ۹ درصد در سال برای مدت باقیمانده تا سر رسید اولین کوپن سررسیده بهره . بدین ترتیب در تاریخ بیست و هشتم مهر ماه برای فروش هر ۱۰٫۰۰۰ ریال اوراق دو ساله مبلغ ۱۰٫۰۹۸٫۹۴ ریال ، اوراق سه ساله مبلغ ۱۰٫۱۰۴٫۴۳ ریال، اوراق پنجساله مبلغ ۱۰٫۱۰۹٫۹۳ ریال و اوراق هفت ساله مبلغ ۱۰٫۱۱۵٫۴۳ ریال دریافت می گردد .

بدیهی است مبلغ کامل بهره در سررسید کوپن مربوط به خریدار پرداخت می شود .

۲ـ فروش در مقابل دریافت بهای اسمی و پرداخت بهره آتی مربوط به مدت باقیمانده تا سر رسید اولین کوپن سر نرسیده بهره پس از تنزیل مبلغ بهره با نرخ ۹ درصد در سال برای مدت مزبور و در قبال قطع کوپن مربوط . بدین ترتیب برای فروش هر ۱۰٫۰۰۰ ریال اوراق دو ساله مبلغ ۹٫۶۴٫۵۸ ریال ، اوراق سه ساله مبلغ ۹٫۶۴۵٫۹۴ ریال ، اوراق پنجساله مبلغ ۹٫۶۲۷٫۳۱ ریال‌واوراق‌هفت‌ساله‌مبلغ ۹٫۶۰۸٫۶۷ ریال از خریدار دریافت می گردد .

علاقمندان بخرید اسناد خزانه و اوراق قرضه میتوانند درروز شنبه مذکوربه بانک مرکزی ایران و یا هر یک از بانک های اصناف، اعتبارات ، ایران‌و انگلیس ، ایران‌و خاورمیانه، بازرگانی، بیمه بازرگانان ، پارس ، تجارت خارجی، تجارتی ایران و یا هر یک ازبانک های اصناف، اعتبارات، صادرات ، صنایع ، عمران ، کشاورزی و ملی که عامل فروش و باز پرداخت اصل و پرداخت بهره اسناد خزانه و اوراق قرضه میباشند مراجعه نمایند .

بهره اوراق قرضه نیز از مالیات بر درآمد معافو هر ششماه یکبار پرداخت می گردد .

۲ـ۲ آ ـ ۵۴۴۴۰

گروه‌فرهنگی خرداد

برای کلاس های شبانه زیر که از اول آبان ماه دایر میگردد ثبت‌نام میکند .

۱ـ کلاس های تک درس ششم ریاضی و طبیعی
۲ـ کلاس های تک درس چهارم و پنجم ریاضی و طبیعی و کلاس سوم متوسطه
۳ـ کلاس های تک درس دوره راهنمائی تحصیلی
۴ـ کلاس دوم متوسطه جهت داوطلبان آذرماه

آدرس ـ خیابان مهران نرسیده بمیدان شهنازدبیرستان خرداد شماره ۲ تلفن ۷۵۴۹۱۱

آ ـ۵۴۴۱۴

آگهی تجدید مناقصه شماره ۵۲

نیروی هوائی شاهنشاهی مقداری وسایل نقاشی موردنیاز خود را از طریق مناقصه خریداری می نماید ، پیشنهاد دهندگان میتوانند با مراجعه بستاد فرماندهی نیروی هوائی (خیابان فرح آباد) و دریافت برگ شرایط و مشخصات ، پیشنهادات خود را برطبق مفاد مندرج در برگ شرائط تنظیم نموده و تا ساعت ۱۴ روز دوشنبه ۵۲٫۸٫۱۴ به دفتر آجودانی کل ستاد فرماندهی نیروی هوائی تسلیم نمایند.

نیروی هوائی شاهنشاهی

آ ـ ۵۴۴۶۲

دنیای‌ورزش روزهای‌شنبه منتشرمیشود

برای‌تدریس زبان‌انگلیسی

۱ـ نیروی هوائی شاهنشاهی‌برای‌تدریس‌زبان انگلیسی به تعدادی معلم احتیاج دارد .
۲ـ ساعات تدریس روزانه شش ساعت در دو شیفت صبحها ازساعت ۸الی ۱۴ وبعداز ظهر ها از ساعت ۱۴٫۳۰الی ۲۰٫۳۰خواهد بود .
۳ـ حق‌التدریس معلمین ازساعتی ۲۵۰ ریال شروع‌تاساعتی ۳۰۰ ریال افزایش‌خواهد یافت .
۴ـ داوطلبان بفرماندهی‌آموزشهای‌هوائی این نیروواقع درتهران ـ خیابان‌دماوند (جاده‌تهران‌نو) ـ ایستگاه فرودگاه‌ـخیابان حجت مراجعه و یابا تلفن ۹ـ۳۴۶۰۰۱ داخلی ۳۳۸۲ مذاکره نمایند.

م الف ۱۱۷۶۰ «نیروی هوائی شاهنشاهی »

گروه‌فرهنگی هدف

کلاسهای تك درس برای دانش آموزان دبیرستانهای پسرانه از ساعت ۳ تا۵ بعدازظهر

محل دبیرستان شماره ۱ ـ خیابان‌پهلوی ـ جنب کلانتری‌مرکز نام نویسی هر روز از ۵ تا ۹ بعد از ظهر.

گروه‌فرهنگی آذر

برای سری جدید کلاسهای‌آمادگی کنکور گروه ریاضی وطبیعی که ازاول‌آبان‌تشکیل‌میشود ثبت‌نام مینماید .

محل ثبت نام :
۱ ـ دبیرستان شماره ۱ آذر ـ خیابان‌نادری چهار راه قوام‌السلطنه تلفن ۶۶۷۱۷۰ ـ ۴۳۶۴۲
۲ ـ دبیرستان شماره ۲ آذر ـ میدان بهارستان اول صفی‌علیشاه تلفن ۳۱۸۴۸۱ ـ ۳۰۱۱۰۶

آگهی استخدام‌در نیروی‌هوائی شاهنشاهی

۱ـ نیروی هوائی شاهنشاهی بمنظور تعلیم و تربیت درجه داران فنی تعدادی داوطلب برای تحصیل‌درآموزشگاه گروهبانی فنی با شرایط زیر می‌پذیرد :
الف ـ تابعیت دولت شاهنشاهی ایران
ب ـ متدین به یکی از ادیان کشوره اسلام، مسیحی . کلیمی . زرتشتی .
پ ـ سن بین ۱۵ تا ۲۴ سال تمام .
ت ـ دارا بودن حداقل گواهینامه قبولی دارندگان مدرک تحصیلی بالاتر حق تقدم دارند .
ث ـ داشتن‌حداقل ۱۵۰ سانتیمتر قد صحت مزاج وتناسب اندام برطبق گواهی بهداری نیروی هوائی شاهنشاهی.
ج ـ نداشتن عیال واولاد و کسان تحت‌کفل.
۲ـ مدت تحصیل در آموزشگاه مزبور حداقل یکسال و هنرآموزان در مدت تحصیل شبانه روزی بوده و هرینه زیست و پوشاک انها به عهده نیروی هوائی میباشد و ماهیانه ۱۸۷۵ ریال بعنوان حقوق و فوق‌العاده سختی خدمت دریافت خواهند داشت .
۳ـ داوطلبان پس از خاتمه دوره و احراز موفقیت در آزمایشات به درجه گروهبانی مفتخر و برطبق مقررات قانون استخدام نیرو های‌مسلح شاهنشاهی از حقوق و مزایای مربوطه استفاده خواهند نمود و ترفیعات بعدی انان مطابق قانون مزبور خواهد بود.
۴ـ داوطلبان میتوانند برای کسب اطلاعات بیشتر و ثبت نام با در دست داشتن یک نسخه فتوکپی گواهینامه حصیلی عین شناسنامه به فرم جدید عکسدار ۲۲ قطعه عکس ۴×۳ از تاریخ نشر این آگهی تا تامین احتیاج باستثنای روزهای‌تعطیل و پنجشنبه ها از ساعت ۷ الی۱۲ در تهران به فرماندهی آموزش های هوائی واقع در خیابان تهران‌نوایستگاه فرودگاه درشهرستان ها به نزدیکترین پایگاه یا ایستگاه مراجعه نمایند. نیروی هوائی شاهنشاهی

آگهی شرکت ساختمانی پرشن‌مارین (سهامی خاص)

برابر صورتجلسه هیئت مدیره شرکت ساختمانی پرشن مارین (سهامی‌خاص) مورخ ۸٫۶٫۱۳۵۲تغییرات زیر در شرکت صورت گرفت .

۱ـ آقای جیانفرانکو جیانوتی بعنوان نماینده دائمی میکوبری اس ـ پی ـ آدر هیئت مدیره شرکت تعیین گردیدند.

۲ـ آقای گبریل‌داردانی نایب رئیس هیئت‌مدیره و مدیر عامل شرکت از سمت های خود استعفاکردند وآقای جیوانی پیتوئی بعنوان نایب رئیس اجرائی هیئت مدیره و آقای الساندواندریانی بعنوان مدیرعامل شرکت انتخاب شدند.

۳ـ اختیارات زیر بمدیر عامل شرکت تفویض گردید :

نمایندگی شرکت در مقابل کلیه اشخاص طبیعی یا حقوقی منجمله مقامات دولتی و یا خصوصی ویا قضائی واداری و یا مقامات بانکی تنظیم قواعد و مقررات درمورد امور داخلی شرکت ـ انتصاب ویا برکناری کلیه کارمندان شرکت وتعیین‌وظیفه واختیارات آنهاو تعیین حقوق و دستمزد آنها ـ آماده نمودن بودجه سالیانه شرکت ـ انجام دادن تصمیمات مجامع عمومی ـ دریافت مطالبات و پرداخت قروض شرکت‌ـ صدور و ظهرنویسی اسناد تجارتی از هر قبیل که باشد ـ افتتاح و یا بستن هرگونه حسابی در بانک و یاموسسات دیگر ودریافت و پرداخت به‌اینگونه حساب ها ـ انعقاد هرگونه قرارداد یا موافقتنامه منجمله خرید، فروش ، کرایه، اجاره یارهن هرگونه اموال خواه منقول ویاغیرمنقول وهرگونه حق مالکیت دیگر‌ـ طرح هرگونه دعوی‌ودفاع درمقابل هرگونه دعوی حقوقی یاجزائی در مقابل مقامات قضائی خواه محاکم یا اختصاصی در تمام مراحل اعم از مرحله بدوی یژوهش یا فرجام با حق صلح و سازش و باداشتن اختیار تعیین‌وکیل سازش و اختیار ادعای جعل و معرفی جاعل وارجاع بداوری‌و تعیین داور وکارشناس واعتراف نمودن و مطالبه ودریافت خسارات واسترداد دعوی و تقاضای دخول شخص ثالث و دفاع درمقابل ادعای شخص ثالث و طرح دعوی متقابل و تقاضای‌صدور اجرائیه و تعقیب عملیات اجرائی و دریافت مدعی به وهراقدام دیگری که لازم و مناسب باشد اعطای کلیه یاهر قسمت از اختیارات مذکور در فوق بوکیل یاوکلاء باحق تفویض این اختیارات بدیگران حتی بطور مکرر عزل وکیل یاوکلای نامبرده و تعیین دستمزد آنها .

۴ـ مدیر عامل شرکت اختیار دارند بتنهائی‌کلیه قرارداد ها ـ موافقتنامه ها ـ چکها ـ سفته ها ـ بروات و کلیه اسناد تعهدآور شرکت و نیز مکاتبات اداری رابرای شرکت واز طرف شرکت امضاء نمایند

م الف ۱۳۱۲۲ رئیس اداره ثبت شرکت ها و مالکیت صنعتی‌ـ حمید جمشیدی

«اطلاعیه گروه‌فرهنگی دکتر اقبال»

قابل توجه داوطلبان کنکور مکاتبه‌ای در تهران و شهرستانها

کادر آموزشی گروه فرهنگی دکتر اقبال

مفتخر است ضمن اظهار تشکر ازاستقبال بی‌سابقه داوطلبان در پاسخ سئوالات شما که کتبا یا تلفنی از ما نموده‌اید مطالب زیر را مجددا یادآوری مینماید .

۱ـ شما میتوانید بنزدیکترین بانك صادرات محل سکونت خود مراجعه و همه ماهه مبلغ ۳۰۰ ریال بحساب ۸۶۸ بانك صادرات شعبه بهار حواله نموده

و برگ حواله را به آدرس (میدان ۲۵شهریور ـ خیابان‌بخت‌یار) ارسال‌نمائید

۲ـ درصورتیکه اطلاعات‌دیگری‌در مورد کنکور مکاتبه‌ای مورد لزوم باشد با ما مکاتبه نمائید و یا باتلفنهای ۸۲۰۸۲۶ و۸۲۰۹۸۸ گروه فرهنگی دکتر اقبال تماس بگیرید .

خانه سران مشروطیت کشف شد

این خانه میلیونها ریال ارزش دارد و بیش از صد سال از عمر آن میگذرد

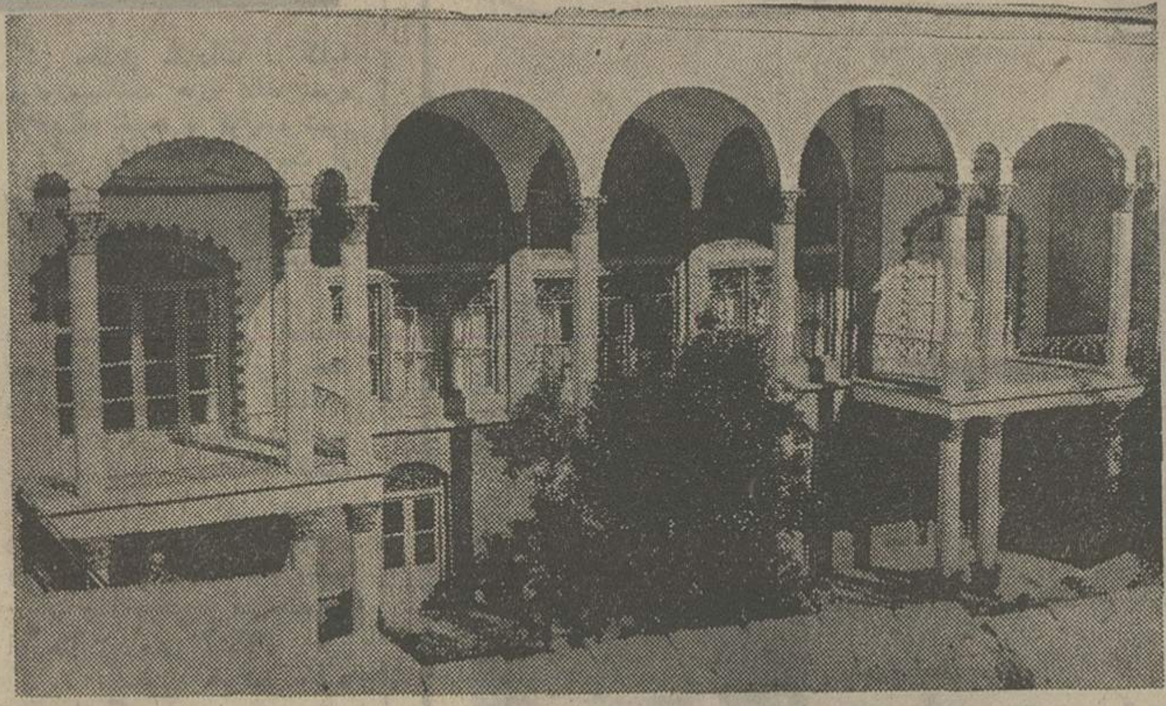
این خانه زمانی محل اجتمـاع سران مشروطیت ایران بوده است.

خانه‌ای که آزادیخواهان تبریز و بزرگان مشروطیت برای مبارزه با استبدادگران جلسات سری خود را در آن تشکیل میدادند درمحله «راسته کوچه» تبریز نزدیکی انجمن سعادت کشف شد .

این خانه متعلق به حاج مهدی کوزه‌کنانی است که یکصد سال پیش وسیله حاج ولی معمار بنا شده است .

حاج مهدی کوزه‌کنانی ، از آزادیخواهان و رجـال معروف انقلاب مشروطیت ایران‌بود و در دوران قاجاریه بعلت مجاهدت در آزادیخواهی بدار آویخته‌شد.

درزمان حیات حاج مهـدی ، سرسراهای این ساختمان یکصد ساله محل تجمع و جلسات مباحثه مردان صدرمشروطیت بوده‌است. جلسات سری ستارخان و نقشه‌های جنگی سردارمشروطیت ایران و برنامه‌های مبارزه با استبداد دوران قاجار در این خانه طرح و پی‌ریزی میشدو روزبعد بمرحله اجرا درمی‌آمد .

این خانه ازآثار معماری اصیل ایرانی برخوردار است و از نظر سبک معماری و آثار تاریخی در تبریز نمونه است .

این‌خانه ۳۸سال پیش،هنگامی که حاج‌مهدی درگذشت وسیـله خانواده حائری به قیمت ۲۰هزار تومان خریداری‌شد واین‌خانواده نیز تاکنون بدون اینکه تغییری در ساختمان‌آن بدهند درآن سکونت و زندگی کرده‌اند .

خانه مشروطیت چگونه کشف شد؟

اخیرا شهرداری تبریز برای توسعه خیابان شهنازاین شهر اخطاریه‌ای به صاحبان این‌خانه فرستاد که بموجب آن میبایست این خانه ارزشمند تاریخی‌ویران میشد .

صاحبخانه برای جلوگیری از نابودی آن به اداره کل‌فرهنگ‌و هنر آذربایجان‌شرقی متوسل‌شدند واین مسئله وسیله مدیرکل‌فرهنگ و هنر به استانداری اطلاع داده شد و چندروزبعد تیمسار ارتشبد ضرغامی‌استاندار آذربایجان‌شرقی شخصا ازاین خانه قدیمی دیدن کرد و از اینجا بود که ارزش تاریخی این خانه کشف و معلوم شد که اینجا زمانی خانـــه مشروطیت ایران بود .

استاندار پس از بازدید ازاین خانه برای حفظ اثرمعماری‌اصیل ایرانی دستور داد مسیر خیابان تغییریابد. و مقررشد که‌ساختمان مذکور باقیمت عادلانه‌ای که از طرف کارشناسان فرهنگ و هنر تعیین میشود در اختیار اداره‌کل فرهنگ و هنر آذربایجان شرقی قرارگیرد ودرآینده موزه‌مشروطیت به این تالار منتقل شود .

خانه را نمیفروشیم

خانم اقدس حائری که ۳۲فرزند نوه و نبیره خود را در این خانه بزرگ کرده است به خبرنگـار اطلاعات درتبریز گفت: من‌عاشق این خانه هستم و بهیچ‌وجه نمی‌خواهم اینجا را از دستم بگیرند. حتی اگر پنج میلیون تومان هم پیشنهاد کنند آنرا نمیفروشم .

نشستگاه سران مشروطیت از آثار معماری اصیل ایرانی است و مهم اینکه این‌اثر ارزنده‌تاریخی بدون هیچ‌تغییری تاکنون‌نگهداری شده است .

درهای چوبی این خانه توسط هنرمندان روسیه تزاری ساختـه شده و برای‌نصب به‌تبریز تحویل گردیده است .

صاحب فعلی خانه خانم اقدس حائری که ۳۲ فرزند نوه و نبیره خود را در این خانه بزرگ کرده است یکسال قبل حـاضر نشد پیشنهاد چند تن از خریداران عتیقه را که حاضر شدند یکی از پنجره‌های این خانه را به یکصد هزار تومان بخرند بپذیرد . او می‌گوید : من حاضر به این‌کار نیستم چون همه اجزای این‌خانه برای من بسیار عزیز وارزشمند است .

خانم حائری افزود : مایلم این خانه با نظر مسئولان فرهنگ و هنر تبدیل‌بموزه مشروطیت‌شود. زیرا از زوایای آن جلوه‌هـای مشروطیت نمودار است و بـوی سرداران مبارز تبریز را میدهدو برروی هر ستونش میتوان آثار دست مردان‌بزرگی چون‌ستارخان و باقرخان رالمس کرد .

گچبریهای زیبای این خانه سه رنگ دارد و شیشه‌های الوان و پنجره‌های آن نایاب و بسیار گرانقیمت است .

در میان دیگر زیبائیهای این خانه لوسترها و تزئینات دیواری آنرا میتوان نام برد که هرکدام نیاز به شرح جداگانه دارد.

صاحب فعلی خانه همچنین افزود: نگهداری این خانه‌مستلزم هزاران ریال هزینه‌است وتاکنون برای روغنکاری و نگهداری درو پنجره‌ها و همچنین گچبریهای‌آن هزینه گزافی صرف شده است.

درخت گلابی صد ساله

نکته جالب دیگر اینکه درحیاط این خانه یک درخت گلابی‌وجود دارد که قدمت آن به صد سال میرسدوگفته‌میشودتوسط کوزه‌کنانی صاحب اصلی خانه کاشته شده است .

بمناسبت شبهای قدر :

اندوه، صفا، خلوص نیت در اماکن مذهبی

بمناسبت شبهای قدر هزاران نفر ازمردم سراسر کشـور به شهـرهای مذهبی روی آورده‌اند .

شب های شکوهمند و ارجدار « قدر» است و دل های مسلمانان را اندوهی‌بی پایان‌فرا گرفته است ، چه شهادت غم آلود راد مردان را به آسانی و باگذشت سال ها نمی توان ازیاد برد .

شبهای قدر برای طلب پوزش و خواستاری بخشش از پیشگاه خداوند تواناست. از اینروی مردمان با ایمان در مساجد وتکایاگردآمده‌اند و بدرگاه خدای خویش راز و نیاز می کنند .

عشق به حق و عشق بـه پیشوای راد مردان عالم ، مولای متقیان حضرت علی ابن‌ابیطالب علیه‌السلام بار دیگرقلب‌اندوهگین‌مسلمین را در شهادت آن بزرگوار بلرزه درآورده است .

باشد که پرستندگان حق در این لیالی عزیز از درگاه یکتایش روسپید بدر آیند .

حضرت آیت‌اله العظمی آقای حاج سیدکاظم شریعتمداری

شهر های مذهبی مشهد ، قم، ری ، شیراز ، و همچنین سایر شهر های کشور بمناسبت ایام سوگواری ولیالی عزیزقدر غرق در ماتم و اندوه شده است .

گزارش خبرنگاران اطلاعات از اقصی نقاط کشور حاکیست که طی این شب ها در مساجد و تکایا انبوه جمعیت موج می زند و وعاظ و پیشوایان دینی بر سر منابر بوعظ و خطابه می پردازند .

پریشب در اولین شب از شب های عزیز قدر ، مردم با خلوص نیت در مساجد وتکایا حضور یافتند و تا سحرگاهـان بهمراه پیشوایان مذهبی به اقامه عزاداری پرداختند و احیاء گرفتند .

در شب اول قدر همچنین شرکت‌کنندگان درمراسم‌مذهبی مساجد و تکایا قرآن بر سر گرفتند و بدرگاه خداوند یکتا بسجده پرداختند.

خبرنگاران ما از شهر هـای مذهبی گزارش میدهند : از چند روز قبل بمناسبت فـرا رسیدن لیالی قدر هجوم زائرین به مشهد، قم، شهرری وشیراز آغاز شد و جمعیت‌دراین شهر ها موج می زند .

زائرین با خلوص نیت در مساجد و تکایا حضور می‌یابند و بوعظ وعاظ گوش فرا می‌دهند . بعلت این ازدحام ،

بقیه در صفحه ۹

توضیح

ضمن مطلبی که‌دیروز در صفحه ۱۳ روزنامه اطلاعات در مورد برگزاری مراسم شب قدر در قم درج شد ، متاسفانه عکس حضرت آیت‌اله العظمی آقای حاج سید کاظم شریعتمداری ، مرجع عالیقدر تقلید اشتباه چاپ شده بود که ضمن پوزش‌خواهی ازمحضرحضرت آیت‌اله و خوانندگان گرامی روزنامه ، مبادرت به چاپ عکس ایشان دراین‌صفحه‌می شود.

جدول کلمات متقاطع

شماره ۷۵۶۸

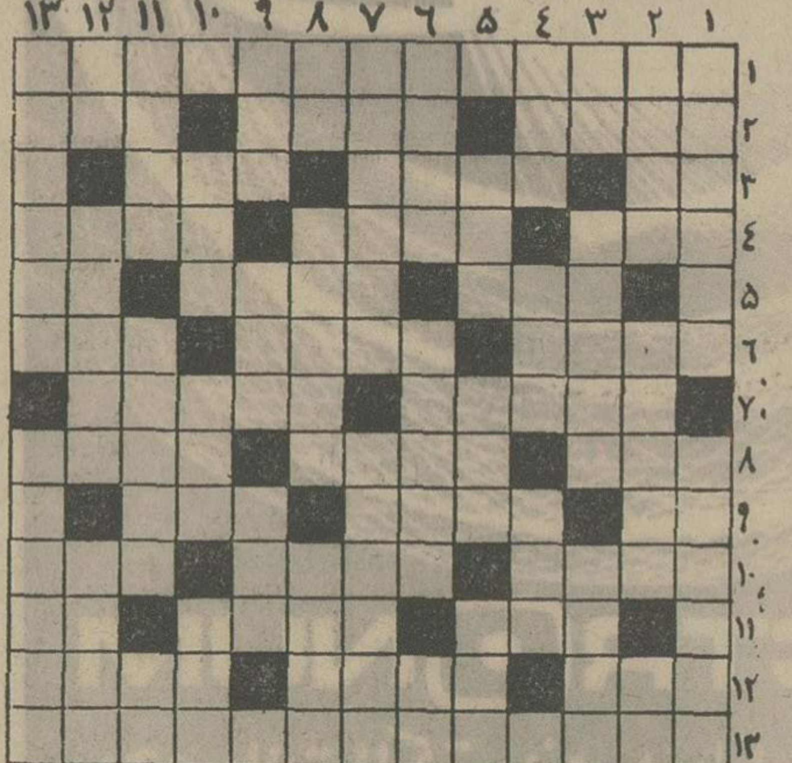

افقی:
۱ـ دانش روانشناسی ۲ـ اپرای افتاحیه ترعه سوئز ـ از گیاهان خودرو که تخم آن مصرف طبی دارد ـ غرب نیست ۳ـ ازمظاهر طنازی و تناسب و وقار ـ شوخ وشنگ و طناز ـ بی‌بارش سربی عشق است ۴ـ از اسباب حمام ـ ترک آن نیز از لوازم پارسائی است ـ بزرگن ۵ـ حرف عصای وارونه ـ نقش بزرگ امپرسیونیست ـ هرسخن نیزدارد ۶ـ دچار پشیمانی شده ـ نسیم شب ـ صدای بم‌مرد ۷ـ نخست‌وزیر فرانسه در حکومت مارشال‌پتن ـ شاعر بزرگ فرانسوی درقرن شانزدهم ۸ـ از فلزات سنگین ـ بارنامه کشتی ـ واحد سطح بسیار ۹ـ رمق ـ از فیلمهای فارسی بـود ـ شیـوه ۱۰ـ شهر گلاب ـ اگر سرش را ببرید مرد خواهد شد که اینطور بدکار است ـ بی‌حیا ۱۱ـ شهری‌درایران ـ معروفترین خط پایتخت ـ ضمیر ۱۲ـ همراه اصول می‌آید ـ اگر پلوداشته باشد ماهی می طلبد ـ یکی از کتابهای اشتفن زوایـک ۱۳ـ حرفی برای آسایش دوگیتی .

عمودی :
۱ـ معمولا آنها هستند که میدانند ـ اگر بدون خونریزی باشد سفید است ۲ـ شهـر ابوسلیم درفرانسه ـ شاعران و هنرمندان برای خلق اثری‌می جویند ـ بلی خارجی ۳ـ کشش ـ اگر کریستالش فراهم‌نباشد سفالیـش فـراوان است ـ شکارچی ۴ـ ثـروت است و سواری میدهـد ـ همراه دریا رودخانه‌ای است ـ گونه ۵ـ بلدرچین ـ از کمپانیهای نفتی‌ـ چربی ۶ـ روزنه و سـوراخ ـ دیدار کردن ـ ریشه ۷ـ شاعر طوس ـ از گلها ۸ـ سربالاموجب رسوائی بیشتر است ـ ازعناوین روسیه قبل ازانقلاب ـ منطقه‌ای صنعتی درآلمان ۹ـ نفس پیر زن چنین سازد ـ گاز خنده ـ ساغر ۱۰ـ مکمل دشت ـ کتاب عهود واحکام ـ در وزارت‌عدلیه گسترده‌اند ۱۱ـ حق وحساب ـ ابر برقدار ـ ضمیر ۱۲ـ وراج میزند ـ ملکی که برای اجاره دادن باشد ـ چند سال پیش سرگرد شد ۱۳ـ قدردان و سپاسگزار ـ موشک‌انداز ضد تانك.

حل جدول شماره ۷۵۶۷

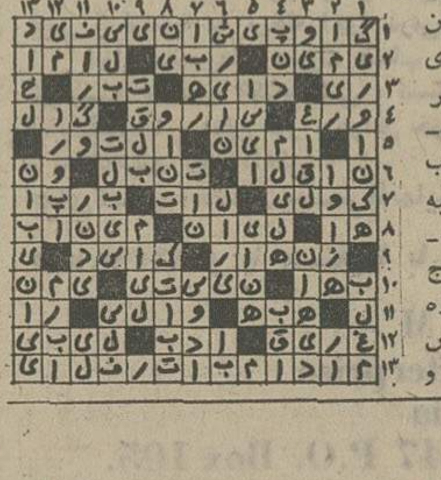

دستهای رنگین

دستهای کارشناسان کارخانجات رنگین آماده رفع اشکالات شمادرموردانواع رنگهای صنعتی واختصاصی
RANGUIN
کارخانه رنگسازی رنگین
باهمکاری کمپانی پیترشون هلند
تهران ـ کیلومتر ۱۳ جاده‌کرج تلفن ۶۶۷۰۹۱
امور فنی وآزمایشگاهها تلفن ۵ـ۹۷۷۰۲۴ اداره مرکزی ـ شاهرضا ـ چهارراه کالج شماره ۱۹۲
تلفن‌های ۲ـ۴۹۲۶۱ / ۴۴۹۵۸ / ۶۶۹۴۱۵ / ۶۶۶۰۳۴ / ۶۶۵۶۶۸

KOMATSU
قابل توجه :مقاطعه کاران شرکتهای راه سازی وساختمانی
شرکت هاماراگ
انواع ماشین‌های مورد نمایندگی وموجود خودرا ذیلا معرفی مینماید .

بلدوزر دی ۳۵۵ آ	کوماتسو	بقدرت ۴۱۰ اسب	درچرخ طیار	باجعبه دنده اتوماتیک
بلدوزر دی ۱۵۵ آ	کوماتسو	بقدرت ۳۲۰ اسب	درچرخ طیار	باجعبه دنده اتوماتیک
بلدوزر دی ۸۵ ای	کوماتسو	بقدرت ۱۸۰ اسب	درچرخ طیار	باجعبه دنده اتوماتیک
بلدوزر دی ۶۵ ای	کوماتسو	بقدرت ۱۵۵ اسب	درچرخ طیار	باجعبه دنده اتوماتیک
بلدوزر دی ۶۰ آ	کوماتسو	بقدرت ۱۴۰ اسب	درچرخ طیار	باجعبه دنده معمولی
بلدوزر دی ۵۰ آ	کوماتسو	بقدرت ۹۰ اسب	درچرخ طیار	باجعبه دنده معمولی
لودر زنجیری دی ۷۵ اس	کوماتسو	بقدرت ۱۷۵ اسب	درچرخ طیار	بابیل بظرفیت ۲ مترمکعب
گریدر جی دی ۴۰	کوماتسو	بقدرت ۱۶۵ اسب	درچرخ طیار	باجعبه دنده اتوماتیک وتیغه کشوئی هیدرولیک
لودر چرخ لاستیکی دبلیو دی ۸۵ اس		بقدرت ۱۳۸ اسب	درچرخ طیار	بابیل بظرفیت ۲/۳۰ متر مکعب
اسکریپر دو موتوره دبلیو اس ۱۶		بقدرت ۴۲۰ اسب	درچرخ طیار	بظرفیت ۱۵/۸۰ متر مکعب
لوله‌گذار دی ۱۵۵ سی اچ ـ ۱	کوماتسو	بقدرت ۳۲۰ اسب	درچرخ طیار	باجعبه دنده اتوماتیک
لوله‌گذار دی ۸۵ سی	کوماتسو	بقدرت ۱۸۰ اسب	در چرخ طیار	باجعبه دنده اتوماتیک
لوله‌گذار دی ۶۵ سی ـ ۶	کوماتسو	بقدرت ۱۴۰ اسب	در چرخ طیار	با جعبه دنده اتوماتیک
انواع لیف تراك	کوماتسو	بظرفیت از ۱ الی ۳۰ تن		

غلطک آلباره ویبره خودرو هیدرواستاتیک ۹ تن بعرض ۲/۵۰ متر
تراك میکسر هیدرواستاتیک فوگل بظرفیت ۶½ مترمکعب قابل نصب روی هرنوع کامیون
فینیشر اسفالت فوگل بظرفیت ۱۰۰ الی ۴۰۰ تن درساعت باچشم الکترونیك بعرض‌های مختلف
قیرپاش ماکس پیچ بظرفیت ۵۰۰۰ لیتر قابل نصب روی هرنوع کامیون
لیبر بیل هیدرولیکی چرخ زنجیری مدل آر ۹۱۱ بی بقدرت ۶۰ اسب بظرفیت ۰/۶۳ مترمکعب
لیبر بیل هیدرولیکی ۸ چرخ لاستیکی مدل آ ۹۱۱ بی بقدرت ۶۰ اسب بظرفیت ۰/۵۱ مترمکعب
لیبر بیل هیدرولیکی چرخ زنجیری مدل آر ۹۲۱ اچ دی بی بقدرت ۹۵ اسب بظرفیت ۰/۸۵ متر مکعب
برای اطلاع بیشتر به شرکت سهامی خاص هامارا‌گ تهران خیابان تخت طاووس شماره ۵
ساختمان آرك تلفن‌های ۵۵ تا ۸۳۱۶۵۳ مراجعه نمائید .
شعبه اهواز : خیابان ششم بهمن باغ معین ـ خیابان بختیار تلفن ۲۲۱۹۲

غذای آماده
برای‌میهمانی ـ تلفن ۶۶۳۶۳۵

ماشینول

ضیخ بوبو عقاب نشان
تنها ضدیخ استاندارد شده ایران

فروش فوق العاده فروشگاه پیرایش
از موقعیت استفاده کنید
کت وشلوار مردانه از ۷۵ تومان به بالا
کت وشلوار پسرانه از ۶۵ تومان به بالا
بارانی مردانه وزنانه ودخترانه وپسرانه از ۵۰ تومان به بالا
انواع بلوزهای زنانه ومردانه از ۱۰ تومان به بالا
فروشگاه پیرایش ـ لاله‌زار

آموزگار: برهبری شاهنشاه و تصویب ۶ کشور خلیج‌فارس

قیمت نفت ۱۷ درصد افزایش یافت

۳میلیارد دلار بردرآمد نفت ایران افزوده شد

★ بهای نفت ۳۴ درجه در خلیج فارس ۳٫۶۵ دلار تعیین گردید.

★ اگر کمپانیهای نفتی قیمت راقبول نکنند نفت به مشتریان دیگر فروخته میشود

قیمت حقیقی نفت

آنگاه وزیر دارائی تصمیمات ۶ کشورخلیج فارس‌رامشروحا مورد بحث قرارداد وگفت‌قیمت نفت در خلیج فارس ۱۷درصد افزایش پیدا کرد مثلا قیمت حقیقی نفت سبک آغاجاری و عربستان سعودی که ۲٫۹۹ دلار بود از شانزدهم اکتبر ۳٫۶۴ دلار خواهد شد ، این رقم ۱۷ درصد بیشتر از قیمت فعلی است که‌مصرف‌کنندگان نفت در جهان خریداری می‌کنند .

وزیر دارائی اضافه کرد این افزایش برای ما حیاتی و ضروری بود چون قیمت کالا های غرب هرروز ترقی می‌کند و۱۷ درصد مذکور قسمتی از این افزایش را که غرب بما تحمیل کرده است ، جبران میسازد ، ما نمی توانیم‌شاهد بالا رفتن قیمت در غرب باشیم ولی‌قیمت نفت‌راثابت‌نگهداریم. وزیر دارائی مدعی شد که‌قیمت حقیقی نفت در همین روز های آخر باز هم ترقی کرد وصحبت از هربشکه ۳٫۴۵ دلار هم‌بیش آمد . در حقیقت ما قیمتی را ملاك قرار دادیم که بازار آن را بوجود آورد منتهی تاکنون درآمد حاصله از این قیمت به جیب کمپانی های نفتی میرفت اما از این پس دیگر این وضع پیش نخواهد آمد .

آموزگار توضیح داد از این پس قیمت نفت را نه ماوته کمپانیهاهیچکدام تعیین‌نخواهیم کرد بلکه قیمت حقیقی‌وعادلانه در بازار ، تکلیف آن رامعلوم می سازد . هروقت قیمت بازار یك‌درصد بالا یا پائین رفت ،ما قیمت اعلان شده‌رابهمان‌اندازه تغییر خواهیم داد . هر سه‌ماه یك‌بار هم وزرای نفت دور هم گرد خواهند آمد و قیمت را مورد ارزیابی و بررسی قرار خواهند داد .

سهم کشورهای تولیدکننده

در مورد تقسیم سهم هریك‌از طرفین از بهای ۳٫۶۴ دلار وزیر دارائی توضیح داد : سهم‌شرکت های نفتی۴۵سنت هزینه تولید هر بشکه ۱۰ تا۱۲ سنت . سهم کشور های‌صاحب نفت ۳٫۰۵ دلار است درنتیجه کشور های صاحب نفت بیش از ۷۰درصد قیمت حقیقی را دریافت میدارند و این دریافت باروح‌حاکم بر مذاکرات‌قرارداد ۱۹۷۱ منطبق است .

قیمت یک بشکه نفت‌آغاجاری در زمانیکه قرارداد تهران‌بسته شد ۱۷۹ سنت بوده و از این قیمت فقط ۳۰ سنت نصیب شرکت های نفتی میشد این رقم بدون آنکه مصرف کننده و تولید کننده بخواهند یا مایل باشندبطور پنهانی امروزبه۱۱۲ سنت رسید . بهمین جهت در کویت تصمیم گرفته شد ۶۷ سنت از این مبلغ را ازکمپانی های نفتی پس گرفته بحساب کشور های صاحب نفت‌گذارده شود . ۶۳ سنت هم قیمت نفت از بابت ۱۷ درصدافزایش‌پیدا کرد در نتیجه سهم کشور های صاحب نفت در هر بشکه نفت ۳۴ درجه در خلیج فارس از ۱٫۷۹دلار به ۳٫۰۵ دلاررسید.

قیمت اعلان شده

آموزگار توضیح داد برای آنکه ۳٫۰۵ دلار از هر بشکه نفت به‌کشور های مصرف‌کننده برسد باید قیمت اعلان شده‌نفت در خلیج فارس به ۵٫۰۹ دلار ترقی میکرد که کرد . البته‌این قیمت یک قیمت حقیقی نیست فقط ۳٫۶۴ دلار آن ازخریدار نفت گرفته میشود وبین‌کمپانیها و کشور های صاحب نفت تقسیم میشود و بقیه یک بهای فرضی است . از آنجائیکه بموجب قرارداد های موجود سهم کشور های صاحب نفت در خلیج فارس از هر بشکه نفت ۶۰٫۲۵ درصد است‌لذا برای‌دریافت ۳٫۰۵ دلارمیبایستی قیمت اعلان شده را به ۵٫۰۹ دلار افزایش میدادیم که دادیم. از این قیمت ۳٫۶۴ دلارحقیقی و بقیه مجازی و غیر واقعی است . مصرف کنندگان هم‌باید بدانند که ۵٫۰۹ هیچ وقت حقیقت ندارد .

رقم حقیقی ۳٫۶۵ دلاراست .

هشدار به کمپانیهای نفتی

آموزگار در مورد عکس‌العمل کمپانیهای‌نفتی گفت اگرکمپانی های نفتی نخواهند این قیمت را بپردازند و یا حتی اگر از بارگیری نفت در یکی‌ازکشورها خودداری کنند کشور های خلیج فارس همگی نفت را به قیمت فوق در اختیار مشتریان دیگر میگذارند ، در حقیقت اوپك برای اجرای تصمیمات خلیج فارس ایستادگی خواهد کرد .

آموزگار که رهبری‌مذاکره‌کویت را بعهده داشت‌وبعدازاجلاسیه هم سخنگوی کنفرانس بود اضافه کرد ما از کمپانیها خواستیم در وین با ما مذاکره کنند چند بار جلسات رابه‌عقب انداختند و آخرین بارکه‌قرار بود ساعت یازده‌درجلسه‌حاضر شوند تلفنی اطلاع دادند که ۱۵ روز وقت برای مطالعه میخواهند ! مادر همان جلسه تصمیم گرفتیم که از حق و اختیارات خود استفاده کنیم و یک هفته بعد در کویت کنفرانس دیگری تشکیل دهیم تصمیمات فوق را اتخاذکردیم . که بموقع هم تشکیل دادیم و

از علی باستانی

مصاحبه وزیر دارائی نشان‌میدهد که قیمت اعلان شده نفت ۳۴درجه در خلیج‌فارس‌به ۵٫۰۹دلارافزایش یافت که از این مبلغ فقط ۳٫۶۵ دلار آن از مشتری اخذ میشود و ۱٫۴۴ دلار آن فرضی و غیرقابل دریافت است . برای عده‌ای این سئوال پیش می‌آیدوقتی‌قیمت‌حقیقی نفت ۳٫۶۵ دلار است چه لزومی دارد که قیمت دیگری که حقیقی هم نیست به مبلغ ۵٫۰۹دلار اعلام کنیم ؟ این حرف با همه منطقی بودن اما جوابگوی قرارداد و قانون نیست در قرارداد قیمت‌اعلان شده ملاك عمل است .

مثلا برای دریافت ۵۵ درصد مالیات و ۶٫۲۵ درصد بهره‌مالکانه که جمعا ۶۰٫۲۵ درصد سهم کشور صاحب نفت را تشکیل میدهدباید «قیمت اعلان شده» را ملاك قرار داد .

۶ کشور خلیج فارس در کویت تصمیم گرفتند درآمد۶۰٫۲۵ درصد سهم خود را از هر بشکه نفت که از ۱٫۷۵ دلار بود ، به ۳٫۰۵ دلار افزایش دهند . و برای آنکه‌بتوانند ۳٫۰۵ دلار را وصول کنند، ناچارا قیمت اعلان شده راهم به ۵٫۰۹ دلار بالا ببرند . حالا ۶۰٫۲۵ درصد سهم کشورهای صاحب نفت از هر بشکه ۳٫۰۵ دلار میشود .

بنابراین کشورهای خلیج فارس برای آنکه قراردادهای موجود را محترم بشمارند ناچار بودندبجای «قیمت حقیقی» قیمت مجازی‌اعلان شده» را منتشر کنند والا اوپك مایل نبود چنین رقمی را که‌حقیقت ندارد و چیسا کمپانیهای نفتی با اعلان آن تبلیغاتی علیه کشورهای صاحب نفت در کشورهای مصرف کننده براه می‌اندازند را منتشر سازد .

وزیر دارائی ایران هم که نقش سخنگوی ۶ کشور خلیج فارس را داشت در مصاحبه کویت آن را منتشر نساخت .

کمپانی ها تمکین میکنند

سئوال دیگر درمورد تصمیم اخیر ایران و کشورهای خلیج فارس اینست که آیا کمپانیهای نفتی این تصمیم یکطرفه را قبول خواهند کرد ؟

ظاهرا کمپانیهای نفتی قبلا هم اصل افزایش را قبول کردند . و اگر رقم گفته شده بالاتر ازتوقعات آنها است چاره جز قبول ندارند در حال حاضر سرمای زمستان اروپا شروع‌شده کشورهای‌اروپائی هرکدام بیشتر از ۶۰ تا ۹۰ روز ذخیره ندارند . از چند روزگذشته دو لوله نفتی سوریه و لبنان‌صدور نفت را قطع کردند و از این محل ۱۷۰۰ میلیون و به اضافه یکطوله دیگر ۲ میلیون بشکه نفت در روز بسوی اروپا قطع گردیده است .

از طرف دیگر کشورهای عربی تصمیم گرفتند تا وقتیکه جنگ‌ادامه دارد هر ماه ۵ درصد از صدور خود را کاهش دهند . این رقم برای لیبی و الجزایر ۱۵۰ هزار بشکه در روز برای کشور های عربی خلیج فارس ۷۵۰ هزاربشکه در روز میشود . در چنین شرایط قحطی نفت عقلانی نیست که‌کمپانی های نفتی یاغیگری کنند ، ودست بکاری زنند که حیات اقتصادی‌غرب فلج شود .

ظاهرا کمپانیهای نفتی اعتراض خواهند کرد ، اما در عمل همه تصمیمات ۶ کشور خلیج فارس را گردن خواهند نهاد .

اضافه‌درآمد ایران

سئوال مهم دیگر اینست که از این تغییرات چه مبلغ اضافی‌نصیب ایران میشود ؟ محاسبات زیر کم و بیش درآمد ما را در ۷۵ روزباقی مانده به آخر سال مسیحی‌جاری‌و همچنین تمام سال آینده راروشن میسازد .

درآمد ایران از این قسمت‌برای هر بشکه نفت بطور متوسط ۱۳۰ سنت افزوده شده است . که‌اگر آنرا به ۳۴۰ میلیون بشکه نفتی که حداقل قرار است تا آخرسال مسیحی صادر کند، ضرب کنیم درآمد جدیدی معادل ۴۴۰ میلیون دلار نصیب ما میشود .

در اینجا باید نکته‌ای تذکر داد و آن اینست که قسمتی از نفت صادراتی را ایران بطور مستقل میفروشد درمورد سال جاری باید همین رقم ۱۳۰ سنت را بطور متوسط برای آنهم در نظر گرفت . علاوه بر ۴۴۰ میلیون دلار فوق ایران از بابت بالا رفتن قیمت هر بشکه نفت‌درطرح مشارکت‌عربستان سعودی و قطر و ابوظبی رقمی دریافت میکند که‌این رقم‌همین۵۰ تا ۶۰ میلیون دلار خواهد بود . در نتیجه جمعا در دومامو نیم‌آینده که به پایان سال مسیحی باقی مانده است ایران حداقل اضافه درآمدی معادل ۵۰۰ میلیون دلار بدست می‌آورد.

درمورد اضافه درآمد سال‌آینده حساب کمی پیچیده‌تر است اولااز الان تا سال آینده و همچنین در طول سال آینده هر سه ماه بسته ماه قیمت مورد ارزیابی قرارمیگیرد و تغییرات زیادی در آن پیدا میشود .

ما اگر بخواهیم قیمت‌تقریبی‌امروز را ملاك قرار دهیم از انجائیکه تولید سال آینده ما قریب۲میلیارد بشکه خواهد بود لذا رقمی معادل ۲٫۶۰۰میلیون‌دلار اضافه درآمد بدست خواهد آمد که تازه این‌رقم را باید حداقل دانست چون در حدود ۲۵ درصد نفت تولید بطور آزاد از طرف شرکت ملی نفت صادر میشود که آن نیز ارقام بیشتری نصیب ما میکند و با احتساب نفعی که از محل‌مشارکت خلیج فارس نصیب ما میشود پیش‌بینی میشود اضافه درآمدسال آینده ایران مبلغی نزدیک به ۳ میلیارد دلار باشد .

یک پیروزی بزرگ

اوپک با اعلام بهای نفت‌در حوزه‌خلیج فارس‌یک باردیگر به‌پیروزی شگفت‌انگیزی نائل آمد. این پیروزی بی سابقه تحولی عظیم‌در امر فروش نفت بوجود خواهد آورد. در گذشته رسم براین جاری بود که بهای واحد نفت را کمپانیهای خریدار تعیین می کردند و صاحبان اصلی نفت دراین مورد نقش و اختیاری نداشتند و تلاشهای‌آنان‌برای افزایش قیمت به جائی نمی رسید .

از زمانی که رابطه ما با شرکتهای‌خریدار نفت‌برمبانی صحیح بازرگانی استوار گردیدروشن بودکه‌فروشنده نفت در تعیین قیمت آزادی کامل خواهد داشت‌همچنانکه خریدار در مورد خرید یاعدم خرید آزاد می‌باشد . تعیین بهای نفت در حوزه خلیج فارس ثمره ابتکار شاهنشاه آریامهر است که‌نظام‌تحمیلی و غیر عادلانه کمپانیهای خریدار را برهم زدند و با رهبری خود راه پیروزی‌تمام کشورهای تولید کننده نفت را در حوزه خلیج فارس هموار ساختند .

خوشبختانه رهبری‌شاهنشاه و تصمیمات انقلابی ایران‌از پشتیبانی‌ممالک نفت‌خیزحوزه خلیج فارس برخوردارگردید و موجب شد که وزرای‌نفت ۶ کشور تولید کننده نفت خلیج فارس تصمیم خود را نسبت بافزایش قیمت‌هربشکه نفت خام از ۲٫۹۹ دلار به ۳٫۶۵ دلار اعلام دارند .

اکنون‌که قیمت فرآورده‌های صنعتی جهان افزایش‌یافته و از سوی کشورهای بزرگ جهان تورم و افزایش‌قیمت بی‌سابقه‌ای برماوسایر تولید کنندگان نفت تحمیل گردیده حق مسلم ماست که بهای‌نفت یعنی ماده خامی که اساس تولیدات صنعتی‌را تشکیل‌می دهد افزایش یابد و تعادل و تناسب معقولی بین ماده‌اولیه و محصولات صنعتی برقرار گردد. شکی نیست که دراین رهگذربرمصرف کننده‌مخارجی تحمیلی وارد نخواهد شد وتنها سود کمپانیهای‌خریدار به میزان معقولی کاهش می یابد. از سوی دیگر مصرف کننده خارجی که بهای کالا های خود را به چند برابر افزایش داده می‌تواند ماده خام را با قیمت گرانتری خریداری نماید .

این پیروزی بزرگ که با هدایت شاهنشاه نصیب ما و سایر کشورهای نفت‌خیز حوزه خلیج فارس گردید موجب خواهد شدکه برنامه های مترقی ما با سرعت بیشتری اجرا شوند و مسیر پیشرفتهای اقتصادی و اجتماعی بیش از پیش‌هموار گردد .

مراقبت وکوشش مامورین آتش‌نشانی تبریز قابل توجه است

روز ۲۲ مهرماه ساعت هشت‌وپنج دقیقه بعدازظهر در محوطه گمرك تبریز بین ۱۳۱ کارتن دوك نخ‌الیاف مصنوعی شعله‌آتش مشاهده می شود ، بلافاصله بااستفاده از پمپ‌نیرومند حریق خاموش می شود . سرعت و قدرت آتش نشانی گمرك یحدی بود که باوجود ۱۳۱ کارتن محموله فقط ۱۵ کارتن دچار آتش‌سوزی می‌شود و خسارت جزئی و غیر قابل توجه وارد می گردد . ضمنا در گمرك صد ها نفر کارگر ، ارباب رجوع‌و صد ها جرثقیل . تراکتور، تریلی وکامیون دررفت وآمدهستند که‌دراثر بی‌احتیاطی مردم امکان بروز حریق‌موجود است ولی در این خصوص‌مامورین مراقبت جدی دارند و جای‌نگرانی‌نیست.

آ-۵۴۲۷۰

آگهی مناقصه

واحد ساختمانی آریاشهر سیزده قلم کابل و سیم مسی و یك قلم سرکابل را از طریق مناقصه خریداری می نماید ، داوطلبان مایل بشرکت در مناقصه می توانند باپرداخت مبلغ ۵۰ ریال اسناد مناقصه و صورت مشخصات را از قسمت کارپردازی شرکت در تهران یا قسمت کارپردازی واحد ساختمانی آریاشهر واقع در ۳۵ کیلومتری راه اصفهان ـ شهرکرد دریافت وپیشنهاد خود را براساس مفاد مندرج‌دربرك شرایطوسایر مدارك مناقصه تنظیم و مبلغ ۳۰۰۰۰۰ ریال بعنوان سپرده شرکت در مناقصه بصورت ضمانتنامه بانکی در پاکات جداگانه ولاك‌ومهرشده تا ساعت ۹صبح روز۵۲٫۸٫۲۱ درمقابل‌اخذرسید بدفتر کارپردازی واحد ساختمانی آریاشهر تحویل نمایند «در صورتی که فروشنده برای یك‌یا چند قلم پیشنهاد دهد می تواند معادل ۵درصد مبلغ پیشنهادی ضمانتنامه تسلیم نماید » پیشنهادات واصله در ساعت ۱۰ همان روز در دفتر کارپردازی بازو قرائت خواهد شد ،حضور پیشنهاد دهندگان در جلسه مناقصه آزاد است .

شرکت کنندگان می توانند برای هریك از کالاها یا کلیه اقلام مورد مناقصه پیشنهاد دهند و این واحد مجاز بخرید یکجا ویا بتفکیك کالااز پیشنهاد دهندگان می باشد و نیز این واحد در قبول ویارد هریك‌یا تمام پیشنهادات مختار است، مدت‌تحویل دو ماه پس از عقد قرارداد بتدریج و محل تحویل انبار واحد ساختمانی آریاشهر می باشد سایر شرایط در اسناد مناقصه مندرج است .

واحد ساختمانی آریاشهر

آ-۵۴۲۵۶

بیانیه شرکتهای نفتی

لندن ـ رویتر ـ شرکتهای نفتی بزرگ باختری دیروز در لندن‌اعلام کردند که‌تصمیم‌یکجانبه کشورهای صادر کننده نفت منطقه خلیج‌فارس در ترقی‌دادن‌قیمت‌نفت‌خام تاثیرات دامنه‌داری براقتصاد کشورهای مصرف کننده نفت خواهد گذاشت.

طی بیانیه‌ای که از طرف شرکت های نفتی بزرگ باختری درلندن انتشار یافته گفته شده که این تصمیم که در کویت اعلام گردیده است عملا بدین معنی است که شرکتهای مذکور ناگزیرند به ازای نفتی که ازممالک تولید کننده نفت از خلیج فارس دریافت میکنند در حدود ۷۰ درصد بیش از آنچه‌که تاکنون میپرداختند بپردازند کنند.

در بیانیه شرکتهای‌نفتی پیش‌بینی شده است که با عملی شدن تصمیم کشورهای تولیدکننده‌نفت درمنطقه خلیج فارس پرداختهای شرکتهابه ممالک مذکور از بشکه‌ای ۱٫۷۵ دلار تقریبابه بشکه‌ای۳ دلار ترقی خواهد کرد.

شرکتهای نفتی بزرگ باختری که این بیانیه را صادر کرده‌اند بطور عمده متعلق به کشورهای اروپای باختری وآمریکا هستند.

رادیو لندن : دیشب مفسر رادیو لندن تفسیری پیرامون تصمیمات ۶ کشورنفتی‌خلیج فارس‌منتشرساخته که بطور ضمنی افزایش قیمت را تایید کرده و صریحا گفت :

«... بنظر نمیرسد که کمپانیهای نفتی چاره‌ای جزپذیرفتن شرایط جدید در پیش داشته باشند . افزایش نفت مسئله‌ای بود که‌قبلا پیش‌بینی میشد و حتی برخی از کارشناسان امور نفتی بیم آن داشتند که قیمت بیش از این افزایش یابد.»

رادیو مسکو : در مورد افزایش قیمت نفت در خلیج فارس تفسیر مساعد و موافقی منتشرکردوآنرا «تصمیم عادلانه‌وقانونی» دانست.

و ادامه داد :این اقدام نشان میدهد کشورهای‌مذکور با وحدت عمل وعزم راسخ برای‌دفاع از منافع خود علیه‌انحصارات‌نفتی به مبارزه برخواستند و اینکه از این پس کشورهای صاحب نفت قیمت را تعیین خواهندکرد آنرا ضربه‌ای بمواضع انحصارات‌نفت تلقی کرد.

آگهی انتخاب بازرس و تصویب ترازنامه و تعیین روزنامه شرکت سهامی خاص صنایع ریخته‌گری ثبت شده بشماره ۱۱۷۹۰

برابر صورتجلسات مجامع‌عمومی عادی سالیانه مورخ ۵۱٫۳٫۸ و ۵۲٫۳٫۳۱ شرکت مذکور ترازنامه وسایر سال۵۰و۵۱شرکت‌تصویب شد روزنامه اطلاعات جهت درج آگهی‌های شرکت تعیین شدآقایان میکائیل ابوالفتحی ـ تبریز بسمت بازرس اصلی و آردوش‌هوسپیان بسمت بازرس علی‌البدل انتخاب شدند

ملف ۱۳۱۲۰

رئیس اداره ثبت شرکتها ومالکیت صنعتی ـ حمید جمشیدی

آگهی قبول‌شدگان آموزشگاه‌حرفه‌ای‌معادن

باطلاع آقایان مشروحه زیر در تهران‌وشهرستانها میرساند که در تاریخ دوشنبه سی‌ام مهر ماه جاری اول وقت اداری‌با در دست داشتن اصل دیپلم به نشانی تهران‌خیابان‌تخت‌جمشید شماره ۴۶۷ شرکت سهامی‌کل معادن‌وذوب‌فلزات ایران‌مراجعه نمایند تادرهمان روز ترتیب رفتن به محل آموزشگاه داده‌شود.

در صورتیکه هر یك از قبول شدگان در روز و ساعت مقرر در محل تعیین شده حاضر نباشند به ترتیب از آقایان‌رزرو انتخاب واعزام خواهد شد .

۱ـ محمد بایرم نژاد ۲ـمحمود مشیری‌پور ۳ـ محمد رضا نبی زاده مشیری ۴ـ محمد عامری شهرابی ۵ـ سید محسن‌ورادی اصفهانی ۶ـ احمد قفقازی بك ۷ـ یدالله پورشفیعی انارکی۸ـ علی‌محمدعلی‌بیگی۹ـغلامحسین متشرعی ۱۰ـ غلامرضا موسوی ۱۱ـ صفر شاهرخیان ۱۲ـتقی عبداله ۱۳ـ سلطانعلی شیرین چشمه ۱۴ـ سیف‌اله سلامت منش ۱۵ـ غلامعلی پیر ۱۶ ـ ناصر جامی ۱۷ـ محمد علی زنجیریان۱۸ـمحمودحسن‌ابادی ۱۹ـ محمد بشارتی ۲۰ـ حسین بیگلری اصفهانی ۲۱ـ اکبر شمس ریزی ۲۲ـ کمال پور توسلی ۲۳ـ احمدپور والی۲۴ـ علی‌اصغر رجب بلوکات ۲۵ ـ غلامرضا قاسمی ۲۶ـ محمد علی شعبانی ۲۷ـ مجید مشرقی ۲۸ـ احمد حاج عبدالرحیم۲۹ـ بهرام کلانتری ۳۰ـ سیروس عالی شیروان۳۱ـعبداله‌خسروی ۳۲ـ حسن مرتضوی ۳۳ـحسین ایقانی اعظم۳۴ـعباسعلی‌احمدی ۳۵ـ محمد اسمعیل آقاجان‌زاده ۳۶ـ عبدالحسین فرهادپور۳۷ـ محمد رضا فلاح‌مهرجردی۳۸ـ بهروز زند ۳۹ـ حیدر فخاری مبارکه ۴۰ـ علی‌اکبر محمدی ۴۱ـ حیدر حیدری چیکافی۴۲ـ محی‌الدین حاجی رشیدی ۴۳ـ سید علی موسوی۴۴ـمحمدعلی عزیزی قلانی ۴۵ـ ابوالقاسم علیزاده انارکی ۴۶ـ علی‌اکرم زاده اردکانی ۴۷ـ غلامحسین عیدیان ۴۸ـ ناصر بی ریا۴۹ـ محسن حاجی‌علینقی۵۰ـسلطان علی اورنك ۵۱ـ قاسم زارع بیدکی۵۲ـ غضنفربابانام‌فرغانی ۵۳ـ علی اکبر واعظی زاده ۵۴ محمد یوسف‌طیبی‌نژاد۵۵ـ مهدی مهاجرانی ۵۶ـسیدمهدی موسوی زاده۵۷ـمرتضی‌انگوری سیچانی ۵۸ـ خسرو شاکریان ۵۹ـ مختار اخلاص پور ۶۰ـ اصغر امین زاده ۶۱ـ حسینعلی توسلی دینائی ۶۲ـ سید علی خانی گوهری ۶۳ـ جعفرمالکی ۶۴ـ سهراب ریاحی مدداره۶۵ـ فریدون نوریان دهکردی ۶۶ـ رشید خلخالی شاندیز ۶۷ ـ مسعود نادمی ۶۸ـ محمد تقی شریف ۶۹ـ احمد ناصحی ۷۰ـ حسین نجفی ۷۱ـ غلامعباس اقبال ۷۲ـ فیروز ارباب‌آوازه ۷۳ـ محمد ناصر مالکی ۷۴ـ محمد قلی آقاپورا هنگری۷۵ـ نادعلی فلاح و لاکلائی ۷۶ ـ محمود سدره‌نشین ۷۷ـ سید ابوالهادی موسوی ۷۸ـ حسین چرمچی ۷۹ـ حسین حاج‌رستم ۸۰ـ حسینعلی صابری‌قمفرخی.

اسامی افراد رزرو

۱ـ اصغر خوش تراش ۲ ـ مرتضی رضوینین ۳ـ محمد الهی ۴ـ علی اکبر دامغانی ۵ـ ناصر محمدی ۶ـ محمد متین‌نژاد ۷ـ سلیمان عربخانی ۸ـ طیبعلی کشاورز ۹ـ علی جلیل اوغلی ۱۰ـ علی‌حضرتی ۱۱ـ سعید نفیسی .

م الف ۱۳۰۸۲

شرکت سهامی کل معادن و ذوب‌فلزات ایران

۱ـ۵۴۰۸۲

به‌پیروی‌ازمنویات‌عالیه‌اعلیحضرت همایون‌شاهنشاه‌آریامهردراجرای‌مفاد اطلاعیه‌دولت‌باستحضارعموم‌میرساند:

این شرکت کلیه کالای وارداتی خودرا بهمان نرخ اول خرداد ماه ۱۳۵۲ در اختیار مصرف کنندگان محترم می گذارد .

شرکت‌بازرگانی‌ایران مرچنت (بامسئولیت محدود)

اتاق‌بازرگانی‌صنایع‌ومعادن‌ایران (اداره‌سرپرستی‌قیمتها)

در امتثال اوامر مطاع ملوکانه و در اجرای مفاد اطلاعیه دولت، ارزش قطعات محرکه کامیون که بوسیله این شرکت وارد میشود کماکان به قیمت اردیبهشت ماه ۱۳۵۲ بشرح زیر می باشد.

موتور ۲۵۰ اسب با پمپ روبرت بوش	۵۵۰٫۰۰۰ ریال
موتور ماگسیدین‌باپمپ روبرت‌بوش	۵۵۰٫۰۰۰ ریال
موتور ۱۸۰ اسب	۴۹۰٫۰۰۰ ریال
گیربکس ۲۰ دنده	۲۴۰٫۰۰۰ ریال

وکلیه قطعات یدکی مربوطه نیز بهمان قیمت اردیبهشت ۱۳۵۲بفروش میرسد ضمنا قیمت های بالا تا آخر سال ۱۳۵۲ تغییرداده‌نخواهدشد

باتقدیم احترام

شرکت کاوکارسهامی‌خاص

نتیجه‌قرعه‌کشی

بلیطهای‌دوتومانی‌اعانه‌ملی

سری ۱۱۹۱ چهارشنبه ۵۲/۷/۲۵

بزرگان ۵ تومانی	بزرگان ۱۰ تومانی
۱	۱۸
بزرگان ۵۰ تومانی	**بزرگان ۵۰۰ تومانی**
۵۰۱	۵۳۳۰

بزرگان ۱۰ هزارتومانی	بزرگان ۵ هزارتومانی	بزرگان ۲ هزارتومانی	بزرگان ۱ هزارتومانی
۰۱۶۰۳۴۷	۰۱۲۲۴۹۶	۰۱۰۵۹۱۲	۰۱۸۶۸۹۶
۰۲۶۰۳۴۷	۰۲۲۲۴۹۶	۰۲۰۵۹۱۲	۰۲۸۶۸۹۶
۰۳۶۰۳۴۷	۰۳۲۲۴۹۶	۰۳۰۵۹۱۲	۰۳۸۶۸۹۶
۰۴۶۰۳۴۷	۰۴۲۲۴۹۶	۰۴۰۵۹۱۲	۰۴۸۶۸۹۶
۰۵۶۰۳۴۷	۰۵۲۲۴۹۶	۰۵۰۵۹۱۲	۰۵۸۶۸۹۶
۰۶۶۰۳۴۷	۰۶۲۲۴۹۶	۰۶۰۵۹۱۲	۰۶۸۶۸۹۶
۰۷۶۰۳۴۷	۰۷۲۲۴۹۶	۰۷۰۵۹۱۲	۰۷۸۶۸۹۶
۰۸۶۰۳۴۷	۰۸۲۲۴۹۶	۰۸۰۵۹۱۲	۰۸۸۶۸۹۶
۰۹۶۰۳۴۷	۰۹۲۲۴۹۶	۰۹۰۵۹۱۲	۰۹۸۶۸۹۶
۱۰۶۰۳۴۷	۱۰۲۲۴۹۶	۱۰۰۵۹۱۲	۱۰۸۶۸۹۶
۱۱۶۰۳۴۷	۱۱۲۲۴۹۶	۱۱۰۵۹۱۲	۱۱۸۶۸۹۶
۱۲۶۰۳۴۷	۱۲۲۲۴۹۶	۱۲۰۵۹۱۲	۱۲۸۶۸۹۶
۱۳۶۰۳۴۷	۱۳۲۲۴۹۶	۱۳۰۵۹۱۲	۱۳۸۶۸۹۶

برنده ۱۰۰ هزارتومانی	برنده ۱۰ هزارتومانی (مشابه)
۱۱۷۳۰۵۴	۰۱۷۳۰۵۴

مجله دنیای ورزش بامطالب متنوع روزهای شنبه منتشر میشود

شرکت‌سهامی‌نساجی‌مازندران

که همواره پیشقدم عرضه‌مستقیم کالا بمصرف کننده و مجری سیاست‌دولت درتثبیت قیمت‌ها بوده است

به‌پیروی‌ازمنویات‌ملوکانه واعلامیه‌جدیددولت

با عرضه کلیه محصولات خود برمبنای قیمت‌های جدید توانسته است سیل‌خریداران را بسوی فروشگاههای‌متعدد خود درکلیه شهرستانها جلب نماید .

یکی از فروشگاههای متعدد شرکت‌سهامی‌نساجی مازندران که همواره بااستقبال‌شدید مردم روبرو بوده است .

چگونگی دستگیری و مشروح اعترافات مردی که همسر و فرزندان خود و برادرش را کشت

اعترافات هیجان انگیز قاتل:

انحراف همسر زیبایم باعث شد که دست به قتل ۹ نفر بزنم

فیاض پس از فرار از تهران سبیلهای خود را کوتاه کرد و ریشش را تراشید.

صنم دختر برادر فیاض که بدست او کشته شد

فیاض با همسر زیبایش زرانگیز ـ فیاض مدتها بود که نسبت به زرانگیز دچار سوءظن شده بود و برای اینکه از خانه بیرون نرود چندبار موهای اوراقیچی کرده بودودر خانه را برویش بسته بود.

تهیه و تنظیم از : یوسف پیرزاد سرپرست نمایندگی اطلاعات درمازندران ، خلیل بهرامی ،مهدی سید حسینی فریدون دولت‌آبادی و مهدی جمشیدنیا .

به جیب برد که پاسبان بهزادی، به‌موقع دست وی را گرفت و به راننده تاکسی دستور دادسریعتر براند.

تاکسی چند دقیقه بعد مقابل شهربانی‌بابل‌متوقف شد. و پاسبان بهزادی فیاض راضمن تنظیم گزارشی، به افسر نگهبان تحویل داد.

ماموران شهربانی بابل فیاض را باتوجه‌به‌مشخصاتی که از او در دست داشتند شناختند.

سرهنگ « فروزنده» رئیس شهربانی ، و سرگرد « جهانگیر پاکدل» ، معاون وی و سرپرست آگاهی‌بابل‌ازفیاض تحقیق به عمل آوردند و جریان رابه دادستان بابل اعلام کردند.

آقای پیشوائی دادستان تهران در خانه محل جنایت درحال گفتگو باپزشکان‌قانونی

تحقیق

اندکی بعد آقای «شفاعتی» بازپرس‌بابل، در شهربانی حضور یافت و تحقیقات از فیاض ادامه یافت.ضمنا جریان دستگیری‌فیاض واعترافات او بوسیله دادستان بابل‌به‌اطلاع‌آقای « عباس‌پیشوائی» دادستان پایتخت رسانده شد و دو افسر و دو مامور پلیس از تهران عازم بابل شدند ، تا فیاض را به‌تهران آورند.

بازپرسی‌از فیاض در شهربانی بابل تا ساعت ده دیشب ادامه داشت‌و ساعت ده و سی دقیقه به ماموران اعزامی از تهران تحویل‌داده شد و ساعت۲بامداد به تهران رسید. جمعی از مردم بابل پس از اطلاع از دستگیر شدن فیاض مقابل شهربانی بابل اجتماع کرده بودند تااورا هنگام انتقال‌به‌تهران ببینند و ازاعترافاتش آگاه شوند.

بازرسی جیبها

در جیب های فیاض ۶۴۰ تومان پول،یک چاقوی ضامن‌دار دسته شاخی بلند ، تعدادی بلیط بخت‌آزمائی ، و سه شناسنامه‌به دست‌آمد، در شناسنامه خود او چنین نوشته شده است:

« فیاض شهرت پریزی فرزند فرج‌الله متولد ۱۳۱۲ محل تولد فرمه زنجان».

بقیه در صفحه ٤

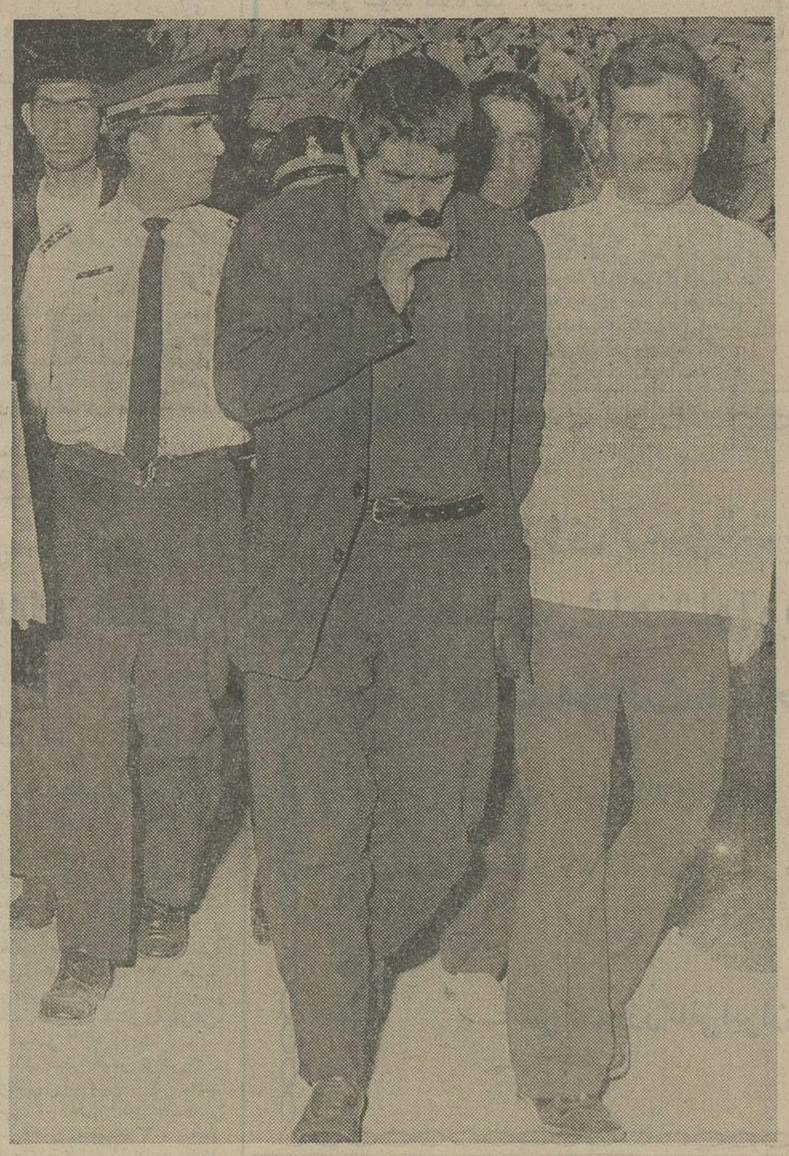

فیاض هنگام انتقال از بابل به تهران در میان ماموران.

فیاض در بازجوئی شرح میدهد که چراوچگونه‌دست به کشتن همسر و فرزندان خود وبرادرش زد

قاتل ساعت ۲ بامداد امروز ازبابل به تهران انتقال یافت

فیاض گفت که همسر زیبای او بوسیله زن برادرش گمراه شده بود وتلاش او برای نجات وی به جائی نرسید

فیاض‌زن وفرزندان‌خودرابا چاقو و زن وفرزندان برادرش را با تبر ازپای درآورد.

همسر فیاض حامله بود وبحساب خود او دراین جنایت ۱۰ تن‌کشته شده‌اند

فیاض‌میخواست همسر دوم برادرش را نیز بکشد ولی‌موفق نشد

ایازبرادر فیاض با دو تن از فرزندان فیاض

پاسبان بهزادی اورا با احتیاط کامل و رعایت تدابیر پلیسی در تاکسی نشانید و عازم شهربانی شدند.

ضمن‌راه‌ناگهان فیاض‌که تا آن لحظه آرام‌بنظر میرسید به راننده تاکسی دستور توقف داد ودست

فیاض پریزی، مرد ۴۰ ساله‌ای که سحرگاه جمعه گذشته درخانه شماره ۳۳ کوچه بیات خیابان حسام‌السلطنه همسر و ۵ فرزند خود و همسرو۲ فرزند برادرش را کشته است ، ساعت ۲ بامداد امروز به تهران اعزام شد و تحقیق‌از او بوسیله آقای شاملو بازپرس دادسرای تهران زیر نظر مستقیم‌آقای‌عباس‌پیشوائی‌دادستان پایتخت ادامه دارد.

فیاض دیروز در شهر بابل دستگیر شد و در تحقیقاتی که‌در شهربانی بابل از وی بعمل آمدبه قتل همسرخودو همسر برادرش ونیز فرزندان خود و برادرش اعتراف کرد.

چگونگی دستگیری

همانطور که در چاپ اول‌دیروز اطلاع دادیم، ساعت یازده دیروز پاسبان‌بهرام‌بهزادی مامورشهربانی بابل هنگامیکه در بلوار ولیعهد شهربابل‌سرگرم انجام وظیفه بود مردی‌را مشاهده کرد که پشت به خیابان‌کرده و مشغول دودکردن سیگار و خواندن روزنامه بود.

پاسبان بهزادی به این مرد نزدیک شد.قیلاعکس‌و مشخصات فیاض‌از طرف شهربانی کل به‌همه ماموران پلیس در سراسر کشور ارسال‌شده بود . پاسبان بهزادی باوجود اینکه فیاض ریش خود را تراشیده‌و سبیل‌هایش را کوتاه کرده بود نسبت به او سوء ظن پیدا کرد و به وی نزدیکتر شدو مشاهده کردکه در حال خواندن صفحه‌حوادث‌روزنامه و ماجرای جنایت خانه شماره ۳۳ کوچه بیاتی خیابان حسام‌السلطنه‌است.

پاسبان بهزادی چون بیشتر دقیق شد آن مرد را شناخت و دستش را گرفت واز او خواست که به‌اتفاق به شهربانی بروند.

مرد ناشناس که همان فیاض بود، نخست مقاومتی نکرد و

مولن موکت

بهترین فرش برای اطاق شما

خیابان روزولت بالاتر ازمیدان ۲۵ شهریور

تلفن ۸۳۰۳۲۲

آگهی از شرکت مخابرات ایران

بمنظور گسترش و فراهم آوردن امکانات بیشتر برای واگذاری شماره های جدید قسمتی از کابلهای منطقه‌زیرمربوط بمرکز تلفن فرح‌آباد .

(تعویض شماره ۷۹ به۳٤) بعلت ضرورت فنی از تاریخ ۱ر۸ر۵۲ برگردان میشود و ناگزیر اختلالاتی در ارتباط‌تلفنی مشترکان محترم روی خواهد داد .

شماره های جدید قبلا باطلاع مشترکان گرامی رسیده و در اختیار قسمت اطلاعات (۱۱۸) نیز گذاشته خواهد شد .

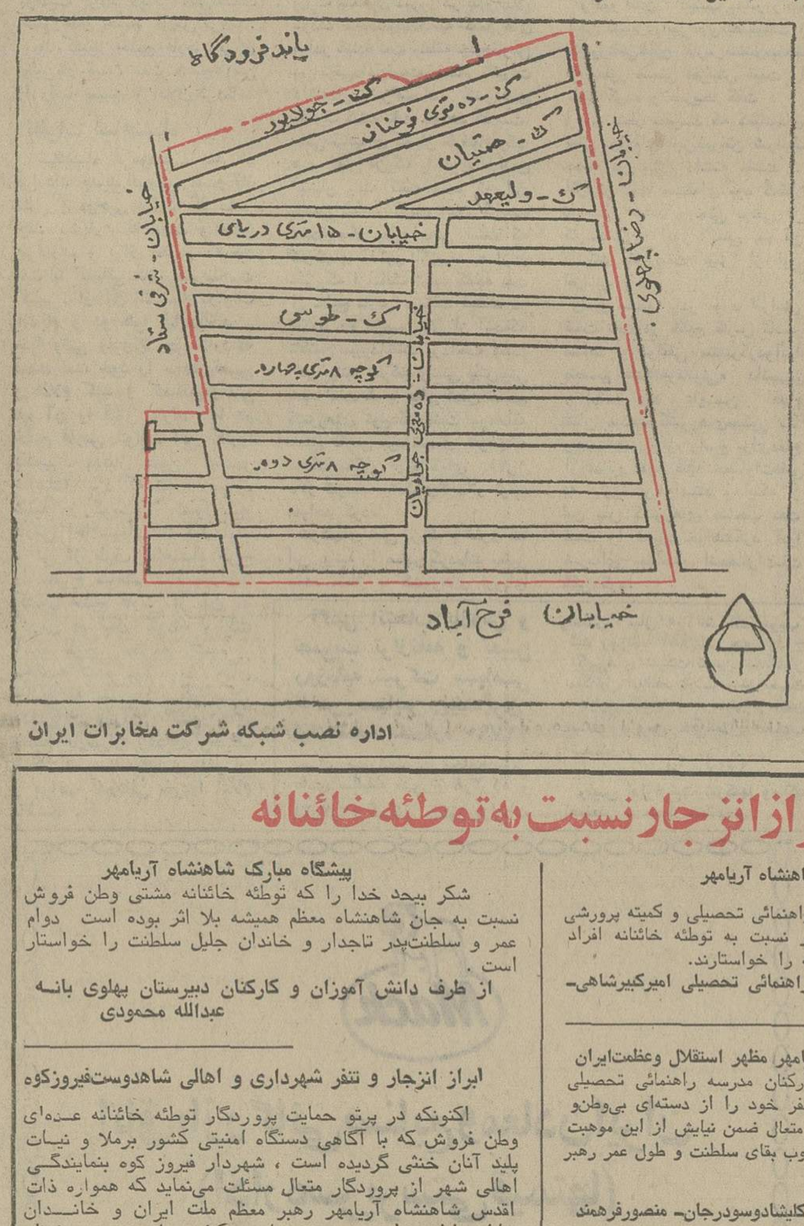

اداره نصب شبکه شرکت مخابرات ایران

ابراز انزجار نسبت به توطئه خائنانه

پیشگاه مبارک شاهنشاه آریامهر

کارکنان دبیرستان و مدرسه راهنمائی تحصیلی و کمیته پرورشی امیرکبیر شاهی ضمن ابراز انزجار نسبت به توطئه خائنانه افراد بی‌وطن اشد مجازات عاملین توطئه را خواستارند.

رئیس دبیرستان ومدرسه راهنمائی تحصیلی امیرکبیرشاهی- صادق حریری

پیشگاه پدر تاجدار شاهنشاه آریامهر مظهر استقلال وعظمت‌ایران

دانش‌آموزان - دبیران و کارکنان مدرسه راهنمائی تحصیلی کلیشادو سودرجان‌لنجان انزجار وتنفر خود را از دسته‌ای بی‌وطن‌و خائن اعلام نموده و از درگاه ایزد متعال ضمن نیایش از این موهبت بزرگ در حفظ جان شاهنشاه محبوب و طول عمر رهبر بزرگ خود را خواهانیم.

رئیس مدرسه راهنمائی تحصیلی کلیشادوسودرجان- منصورفرهمند

پیشگاه مبارک شاهنشاه آریامهر مظهر استقلال ایران عزیز

اعضای انجمن کتابخانه عمومی شهر کلیشاوسودرجان لنجان انزجار و نفرت خود را از مشتی آنارشیست اعلام نموده و بدرگاه خدای بزرگ بخاطر تفضل‌الهی در حفظ جان شاهنشاه محبوب‌نیایش می‌نمائیم.

از طرف انجمن کتابخانه عمومی شهر کلیشاوسودرجان - ناطقی

پیشگاه مبارک اعلیحضرت همایون شاهنشاه آریامهر رهبر عالیقدر انقلاب اجتماعی ایران

هیئت مدیره جمعیت شیروخورشید سرخ شهرستان فلاورجان پزشکان وکارمندان بیمارستان تنفر وانزجار عمیق خود را نسبت‌به کردار خائنانه چندتن افراد بی‌وطن‌در مورد سوء قصد بساحت مقدس شاهنشاه آریامهر و خاندان جلیل سلطنت ابراز میدارند و از اینکه‌با موهبت پروردگار بزرگ، این خطر ازجان شاهنشاه آریامهر وعلیاحضرت شهبانوی محبوب ووالاحضرت ولیعهد عزیز وتوانای ایران بدورمانده است . بدرگاه خداوند متعال شکرگزار هستند از حق تعالی سلامت اعلیحضرت همایون شاهنشاه آریامهر و خاندان جلیل سلطنت‌رامسئلت می‌نماید ومراتب جانبازی و فداکاری خود را به پیشگاه مبارک‌ملوکانه عرضه میدارند. **دکتر سیف‌اله کیانی**

مدیر عامل جمعیت شیروخورشید سرخ فلاورجان

پیشگاه مبارک شاهنشاه آریامهر

کارکنان دارائی شهرستان گلپایگان با ابراز تنفر وانزجار شدید از عملیات ناجوانمردانه خائنین ملت ایران استدعای‌اعمال شدید ترین مجازات را از اولیای امور داریم .

رئیس کل دارائی شهرستان گلپایگان - ابراهیم اهری

پیشگاه مبارک شاهنشاه آریامهر

اعضاء هیئت مدیره مرکزی جمعیت شیر خورشید سرخ میانه ، پزشکان و کارکنان درمانی واداری هم صدا با دیگر هموطنان خویش مراتب انزجار و تنفر خود را از سوء قصد خائنانه معدودی وطن فروش بوجود اقدس شاهنشاه آریامهر و علیاحضرت شهبانوی محبوب و والاحضرت ولایتعهد عظمی ابراز و مراتب‌جان نثاری و جان بازی خود را به پیشگاه‌مبارک شاهنشاه آریامهر عرضه میدارند .

مدیر عامل جمعیت شیر خورشید سرخ میانه دادخواه

پیشگاه مبارک اعلیحضرت همایون شاهنشاه آریامهر

توطئه سوء قصد نسبت به جان شاهنشاه آریامهر و شهبانوی نیکوکار و ولیعهد عزیز نور دیده ملت ایران موجی از تنفر و انزجار در ایرانیان شاه دوست و میهن پرست‌برانگیخت ضمن ابراز خرسندی از عقیم ماندن توطئه خائنین تقاضای اشد مجازات این وطن فروشان را داشته و سلامت خاندان جلیل سلطنت را از پروردگار یکتا مسئلت دارد .

از طرف دبیران ودانش آموزان دبیرستان ابن‌یمین سبزوار- علی محمد شهرستانی رئیس دبیرستان

پیشگاه مبارک شاهنشاه آریامهر

شکر بیحد خدا را که توطئه خائنانه مشتی وطن فروش نسبت به جان شاهنشاه معظم همیشه بلا اثر بوده است دوام عمر و سلطنت‌پدر تاجدار و خاندان جلیل سلطنت را خواستار است .

از طرف دانش آموزان و کارکنان دبیرستان پهلوی بانه عبدالله محمودی

ابراز انزجار و تنفر شهرداری و اهالی شاهدوست‌فیروزکوه

اکنونکه در پرتو حمایت پروردگار توطئه خائنانه عده‌ای وطن فروش که با آگاهی دستگاه امنیتی کشور برملا و نیات پلید آنان خنثی گردیده است ، شهردار فیروز کوه بنمایندگی اهالی شهر از پروردگار متعال مسئلت می‌نماید که همواره ذات اقدس شاهنشاه آریامهر رهبر معظم ملت ایران و خاندان جلیل سلطنت را در تحت توجهات و کنف حمایت خود محفوظ مصون‌بدارد. اهالی شاهدوست فیروزکوه اشد مجازات عاملین توطئه را خواستارند .

بنمایندگی از طرف اهالی فیروزکوه - شهردار فیروزکوه پرویز حسنی

پیشگاه مبارک اعلیحضرت همایون شاهنشاه‌آریامهر

خبر حیرت آور توطئه خائنانه عده‌ای خرابکار مزدور علیه مظهر استقلال و عظمت ملت ایران شاهنشاه آریامهر و خاندان جلیل سلطنتی باعث تاثر کارکنان آموزش و پرورش شهرستان بانه شد . بدینوسیله مراتب انزجار از تصمیم خائنانه یک عده وطن فروش اعلام دوام عمر و بقاء سلطنت پر برکت شاهنشاه آریامهر و خاندان جلیل سلطنتی را ، از خداوند بزرگ مسئلت می‌نماید .

جان نثار خسرو شه‌دوست مقدم رئیس اداره آموزش و پرورش منطقه بانه

پیشگاه مبارک شاهنشاه آریامهر

سپاس بیکران خدای بزرگ را که بار دیگر تفضل و رحمت بیکران خود را نصیب ملت ایران کرد و نیت پلید خائنین بوطن را نقش برآب ساخت . ضمن ابراز تنفر شدید نسبت باین اقدام خائنانه سلامت شاهنشاه آریامهر و خاندان جلیل سلطنت را از خداوند یکتا خواستار است .

فرهنگیان زرند کرمان : میر روح‌الدین روح‌الدینی - سید محمد کاظم عمرانی - حسین سلطانزاده - یدالله سلطانزاده - حسن منوری - غلامحسین بویان - عباس ایران منش - محمد بهاء الدینی - احمد ایراندوست - مهدی کریمی - عبدالرضا پاربخت - پروین مقیمی - زهرا توحیدی - علی شفیعی - ابوالحسن واعظی پور - بیژن جعفری - سید محمد رضا استر آبادی .

پیشگاه مبارک اعلیحضرت همایون شاهنشاه‌آریامهر

کارکنان بیمه های اجتماعی زرند کرمان بامسرت فراوان و قلبی سرشار از مهر شاه و میهن ، رفع خطر از وجود مبارک ذات اقدس شهریاری و علیاحضرت شهبانوی نیکسرشت و والاحضرت همایون ولایتعهد را بدرگاه ایزد یکتا سپاس میگویند.

جان نثار حسین مغازه - رئیس بیمه های اجتماعی‌زرندکرمان

پیشگاه مبارک اعلیحضرت همایون شاهنشاه آریامهر

جان نثار از طرف پزشکان و کارکنان مرکز بهداشت و بهداری شهرستان میانه نفرت و انزجار شدید خود را از توطئه خائنانه و سوء قصد به‌ساحت مقدس شاهنشاه عظیم الشان و شهبانوی گرام و نور دیده ملت ایران ولیعهد محبوب و خاندان جلیل سلطنت ابراز و آمادگی خود را برای جانبازی در راه خدمت به شاهنشاه آریامهر و خاندان جلیل سلطنت و میهن‌عزیز اعلام میدارد.

از طرف پزشکان کارکنان اداره بهداری و مرکز بهداشت شهرستان میانه دکتر شکیب

فروش کلیه مغازه‌های معتبر تهران وشهرستانها

ایرانیان مقیم پاریس

کتابها وصفحه های کودکان ونوجوانان وصفحه های صدای شاعران به‌همراه موسیقی آهنگسازان امروز ایران درنمایشگاه کانون در GRAND PALAIS پاریس از ۱۷ اکتبر ۱۹۷۳ به‌مدت یك ماه به نمایش گذاشته میشود.

ایرانیان مقیم پاریس میتوانند کتابها وصفحه‌ها را از نمایشگاه کانون تهیه کنند.

کانون پرورش فکری کودکان ونوجوانان

مجالس ترحیم

باکمال تاسف‌فوت‌مرحومه بانو لقا مقدم (شیخ‌الاسلامی) همسر عموی‌خودرا باطلاع دوستان‌وخویشاوندان میرساند مجلس ترحیم آنمرحومه ازساعت ۱ تا ۳ بعدازظهر روز شنبه ۲۸ مهرماه درخانقاه صفی‌علیشاه برقرار میگردد.
مصطفی مقدم
آـ۵۴۵۱۸

خانواده‌های : دیباج. مقدم. شیخ‌الاسلامی. گلسرخی. فرخ. جزایری. رسنگار. حقیقی.رشوند. شیدفر. شهرستانی. خطیب‌لو . حکمی. معترف. حقشناس .
باکمال تاسف فوت مرحومه **بانو لقا مقدم (شیخ‌الاسلامی)** مادر گرامی بانوان : دکتر رباب مقدم. دکتر قدسی مقدم . دکتر تاجماه مقدم. و آقایان : محسن وخسرو مقدم راباطلاع دوستان و خویشاوندان می‌رسانند .
مجلس ختم مردانه و زنانه آنمرحومه از ساعت ۱ تا۳ بعدازظهر روز شنبه ۲۸ مهرماه جاری درخانقاه صفی‌علیشاه برقرار می‌گردد .
سید مفید دیباج. مصطفی مقدم. سرلشگر پرویزگلسرخی. دکتر محسن فرخ. دکتر ابو القاسم رسنگار. دکترشمس‌الدین جزایری. عباسقلی مقدم. نصراله مقدم. سالار سعید رشوند. دکتر زین‌العابدین شیدفر. مهندس اسکندر معترف. سرتیپ جعفر شهرستانی. مهندس جواد حقیقی. دکتر علینقی‌حکمی. مهندس علی جزایری .
آـ۵۴۵۱۸

به تیمسار سرلشگر گلسرخی و سایر بازماندگان آن مرحومه مصیبت وارده را تسلیت می‌دهیم

بانهایت تالم و تاثر درگذشت مرحوم **آقای مهدی دررودی** پدردوستان عزیزمان تقی ـ فریدون ـ فیروزدررودی را باطلاع دوستان میرسانیم .
ختم زنانه و مردانه آن فقید سعید از ساعت ۱۳ الی ۱۵ روز یکشنبه ۲۹ مهر ماه در خانقاه صفی علیشاه برگزار میگردد .
دشتی ـ صادقی ـ اسمعیل‌زاده ـ صفوی ـ خاضعی ـ منشی‌زاده ـ سید عسکری ـ اسدی ـ صالح‌آبادی ـ دادرس‌ـ خلیقی ـ حبیبی ـ توکلی ـ بلوطی ـ مشایخ ـ تحویلداری ـ بیگلری ـ روشن‌ـ شعاعی‌ـ شاه علیزاده ـ زمانی ـ هادیان‌ـ سعادت ـ منوچهری ـ درافشان ـ رفیع‌پور ـ فرخزادی .
آـ۱۴۱۱۹

با قلبی آکنده از تاثر وتاسف فوت جانگداز همسر و پدر و برادر و عموی عزیز از دست رفته‌مان مرحوم **مهدی دررودی** را باطلاع منسوبان و دوستان می‌رسانیم.
مجلس ترحیم زنانه و مردانه فقید سعید در روزیکشنبه ۲۹ مهر ماه از ساعت یک الی ۳ بعد از ظهر در خانقاه صفی‌علیشاه منعقد میباشد .
مارک ، تقی ، فریدون ، فیروز ، علینقی ، محمد ، عسگری ، پرویز،اسمعیل ، منوچهر دررودی ،وخانواده‌های دررودی‌خراسانی ، سمنانیان ، رجبیون ، قندهاری ، وزیری‌خراسانی ، نصیرزاده . خامنه‌ای . نعمتی . شاهین‌فر . رضوی‌زاده ، زرهی ، روحانی ، قمشه‌ای ، طاهری ،مقدسی، رادیی ، روح‌فر ، آجودانی ، کاظمی ، حشمت‌پور ـ همدانی زاده ، حسینی ، صالحی ، حاجبی ، نادری ، نوری‌وفامیلهای وابسته .
بعموم افراد خانواده های عزدار بویژه بازماندگان آنمرحوم مصیبت وارده را تسلیت میدهیم .

با نهایت تاسف و تاثر درگذشت جانگداز **بانو کبری‌مهاجر** را باطلاع اقوام و دوستان و آشنایان می‌رسانیم . مجلس ترحیم مردانه و زنانه آن عزیز از دست رفته روز جمعه ۲۷ مهرماه از ساعت ۱۱ صبح تا یک بعدازظهر در خانقاه صفی علیشاه برگزار می‌گردد .
محمد رضا اسماعیلی. کاظم اسماعیلی. ناصر اسماعیلی. محمد اسماعیلی. فریده اسماعیلی .
و خانواده‌های : اسماعیلی. علائی. امامی خوئی . نیکوعزم. حیدری. مستوفی. بیداد. اکبری فرد . نوریانی . وهابی. افضلی. رستمی. زندی. یکرنگیان. مهاجر. ایروانی مقدم. کمانگر. امیر سلیمانی. جعفری. افشار . امیرابراهیمی. علوی .
بعموم افراد خانواده‌های عزادار و فرزندان آنمرحومه بویژه آقای کاظم اسماعیلی همکار مطبوعاتی مصیبت وارده را تسلیت می‌دهیم .

با تاثر فراوان فوت ناگهانی شادروان **غلامعلی کاوش (بوشهری)** را باطلاع اقوام و آشنایان میرسانیم .
مجلس ترحیم زنانه و مردانه آن مرحوم از ساعت ۱ تا ۳ بعد از ظهر روز شنبه ۲۸ مهر ماه در مسجد مجد منعقد است .
مهندس احمد کاوش ، سید حسن طباطبائی . سید علی‌اکبر رادمنش . بوشهری . گلزاری . حشمتی .
آ ـ ۱۴۰۹۵
مصیبت وارده را بعموم بازماندگان آن مرحوم تسلیت میدهیم .

باکمال تاسف درگذشت ناگهانی **خانم زهرا قربانی (طهماسبی گرگانی)** را به اطلاع دوستان و آشنایان‌میرسانیم. مجلس ترحیم زنانه و مردانه از ساعت ۱۳ الی ۱۵ روز جمعه ۲۷ مهر ماه در خانقاه صفی علیشاه برگزار میشود .
خانواده های : قربانی (طهماسبی گرگانی) ، صدیقی، عباس‌پور ، آریانا ، بنی‌هاشمی ، دریانی ، خیر ، ایران‌خواه، زندی ، کاندیدا ، مهراس .
آ ـ ۱۴۰۹۱
بعموم بازماندگان آن مرحومه مصیبت وارده را تسلیت میدهیم .

در مسجد رودهن
با نهایت تاسف فوت مرحوم **اسداله خان قاسملوئیان** بزرگ‌خاندان قاسملوئیان را باطلاع خویشان و آشنایان می‌رسانیم .
مجلس ترحیم روز جمعه ۲۷ مهرماه از ساعت ۲ تا ٤ بعدازظهر در مسجد رودهن منعقد خواهد بود. امید است با تشریف‌فرمائی خود روح آنمرحوم را شاد فرمائید .
سیف‌اله قاسملوئیان افشار. حسین قوامیان. احمدطلاکوب.
خانواده‌های: قاسملوئیان. فرج‌اللهی. کردبچه. سبحانی.
آـ۱۴۰۸۳

باکمال تاسف درگذشت شادروان **مرحوم سید محمود راجی** پدر آقای دکتر منصور راجی عضو هیئت مدیره انجمن متخصصین بیماریهای زنان و مامائی ایران راباطلاع می‌رساند.
مجلس ترحیم مردانه در روز یکشنبه ۲۹ مهرماه از ساعت ۳تاه بعدازظهر در خانقاه صفی‌علیشاه منعقد میگردد.
رئیس انجمن متخصصین بیماریهای زنان ومامائی ایران ـ سناتور دکتر جهانشاه صالح .
آـ۱۴۰۷۹

باکمال تاسف درگذشت **مرحوم سید محمود راجی** پدر آقای دکتر منصور راجی همکار خود را باطلاع میرساند.
مجلس ترحیم مردانه آن مرحوم در روز یکشنبه ۲۹ مهرماه از ساعت ۳تاه بعدازظهر درخانقاه صفی‌علیشاه برگزار خواهد شد
گروه بیمارستان آراد
آـ۱۴۰۸۱ ۲ـ۱

باکمال تاسف درگذشت ناگهانی همسر وپدر عزیزمان‌شادروان مرحوم **سید محمود راجی** بزرگ خاندان راجی را باطلاع دوستان و آشنایان میرساند . مجلس ترحیم مردانه آن مرحوم‌در روزیکشنبه ۲۹ مهرماه از ساعت ۳ تاه بعدازظهر در خانقاه صفی علیشاه برگزار خواهد شد.
بانوگرجی . جلال راجی . نصرت‌راجی . دکتر محمد راجی. مهندس فتح‌الله راجی . دکتر منصور راجی . مهرانگیز راجی .
آـ۱۴۰۸۱ ۲ـ۱

باکمال تاسف درگذشت ناگهانی شادروان مرحوم **سید محمود راجی** بزرگ خاندان راجی را باطلاع میرساند.
مجلس ترحیم مـــردانه آن شادروان در روز یکشنبه ۲۹ مهرماه از ساعت ۳ تاه بعدازظهر در خانقاه صفی علیشاه برگزار خواهد شد. .
خانواده‌های : راجی . گرجی . متحدی . یغمائی . کیمیائی. پاکزاد. سجادی . سعادتی .عظیمی. بخارائی‌نیا. حکمی. یونسیان. صابر. نوریان . کشاورز . جسمانی .حبیبی. تسلیمی . شریف . ولیخانی . صالحی . عربزاده وکیلی.
آـ۱۴۰۸۱ ۲ـ۱
به‌آقای دکتر منصور راجی و سایر بازماندگان آنمرحوم مصیبت وارده را تسلیت میدهیم

بمناسبت درگذشت مرحومه مغفوره و الده اینجانبان متعلقه آیت‌اله فقید آقای حاج سید حسن خلخالی قدس‌سره مجلس ترحیمی روز جمعه از ساعت ۸ الی ۱۰ بعدازظهر در مسجد توفیق واقع درخیابان صدرالاشراف انتهای خیابان‌ری منعقد است .
الاحقر حسین‌الموسوی الخلخالی. الاحقر حاج سیدآقا خلخالی. الاحقر حاج سید جواد خلخالی. الاحقر حاج سید ابراهیم خلخالی. الاحقر حاج سید محمد مهدی خلخالی . الاحقر سیدعلی‌کاظمی. الاحقر حاج سید محمدصادق‌خلخالی. الاحقر حاج سید رضا خلخالی. الاحقر حاج سید مرتضی خلخالی. الاحقر حاج‌سید مصطفی خلخالی. الاحقر حاج‌سید حسن میرزائی. حاج سید هادی خلخالی. سرتیپ موسوی . سید صادق خلخالی. سید علی‌اصغر فاطمی. سید محمدعلی خلخالی. سید علی اصغر خلخالی. سید عبدالرحیم خلخالی.
آـ۱۴۱۰۳
بفرزندان وسایر بازماندگان آنمرحومه مصیبت وارده را تسلیت می‌دهیم .

با کمال تاسف درگذشت شادروان **حسین دهناد** پدر همکار گرامی آقای دکتر اسمعیل دهناد پزشک این بیمارستان را باطلاع می‌رساند. بهمین مناسبت مجلس تذکری از ساعت ۳ تا ۵ بعدازظهر روز شنبه ۲۸ مهرماه جاری در خانقاه صفی علیشاه برگزار خواهد شد .
بیمارستان بانک ملی ایران
آـ۵٤۱۷۲

خانواده‌های دهناد. پوردهناد. سنجری. عبدالوهابی. قزوینی. خوشنود. شهری. بیگدلی. حاجی‌لو. اجلال‌منش . شهباز. مومنی. مومن. نورائی. تجلی‌بخش .
بانهایت تاثر فوت مرحوم **حسین دهناد** بزرگ‌فامیل و ابوی آقای دکتر اسمعیل دهناد را باطلاع اقوام و آشنایان می‌رسانند. مجلس ختم زنانه ومردانه سعید فقید از ساعت ۳ الی ۵ بعدازظهر روز شنبه بیست وهشتم مهرماه در خانقاه صفی علیشاه منعقد خواهد بود .
آـ۵۳۸۳٦

با نهایت تاثر درگذشت ناگهانی همکار گرامی‌مان شادروان **دکتر علی سیف** رئیس بخش داخلی بیمارستان کورش کبیر را باطلاع عموم می‌رساند مجلس یادبود آن مرحوم از ساعت ۳ الی ٥ بعدازظهر شنبه ۲۸ مهر ماه جاری درمسجد الجواد برقرار است .
فارغ‌التحصیلان سال ۳۲ دانشکده پزشکی
آـ۵٤۲۸۰

با اندوه فراوان درگذشت ناگهانی **دکتر علی سیف** را باستحضار همگان می‌رساند مجلس ترحیم آن شادروان روز شنبه ۲۸ مهرماه جاری از ساعت ۳ الی۵بعدازظهر در مسجد الجواد منعقد است .
خانواده‌های سیف و بستگان
آـ۵٤۲۸۲
مصیبت وارده رابعموم بازماندگان آنمرحوم تسلیت‌میدهیم

کل نفس ذائقة الموت

با کمال تاسف‌و تاثردرگذشت پدر عزیزمان شادروان **حاج نورالله ازوجی** را در تهران باطلاع بستگان و دوستان می‌رسانیم مجلس ختم مردانه و زنانه آنمرحوم روز جمعه ۲۷ر۷ر۵۲ که مصادف بـــا شهادت حضرت مولا علی‌بن ابیطالب (ع)میباشد ازساعت ۳ تا ٥ و نیم بعدازظهر در مسجد جامع کلاردشت ولبال برگزار و صرف افطار و شام در منزل آنمرحوم در کلاردشت خواهد بود .
حاجیه راویه‌پور حیدری. خدارحم ازوجی. سبحان ازوجی.غفورازوجی. قدرت‌الله ازوجی. نورعلی دراسرائی. خسرو رضاخانی . علی بهرامی .
آـ۱٤۱۰۵
مصیبت و ارده رابعموم بازماندگان آنمرحوم تسلیت میدهیم

باکمال تاسف‌فوت‌مرحوم **میرزا محمد پاکتچیان** بزرگ خاندان فامیل را باطلاع دوستان و آشنایان میرساند .
مجلس ختم آن مرحوم روز شنبه ۲۸ر۷ر۵۲ از ساعت ۲ر۳۰الی٤ر۳۰ بعدازظهر درمسجد آذربایجانیها منعقدمیباشد.
خانواده‌های رضاپاکتچیان . حاج‌احمد پاکتچیان . حاج‌مرتضی پاکتچیان . مصطفی‌پاکتچیان . امیرپاکتچیان . پاکتچیان.خوانساری. ذو الفقاری. حبیب‌الهیان.منصورزاده. داروئی . جوراب‌چیان . سلیمی‌شهشهانی . بهشتی . روانی. فخفوری. تحقیقی. میرفندرسکی . سلیمانی. امیری‌زمردی.
مصیبت‌و ارده را بعموم بازماندگان آنمرحوم تسلیت میدهیم .

در مدرسه چهارباغ اصفهان
درگذشت نابهنگام **آقای حاج عبدالعلی فاطمی** را در اصفهان به‌اطلاع دوستان و آشنایان می‌رساند، مجلس ختم مردانه آنمرحوم از ساعت ۲ونیم الی ٥ بعدازظهر روزشنبه ۲۸ مهرماه جاری‌درمدرسه سلطانی (چهارباغ اصفهان) وختم زنانه در همان ساعت در منزل شخصی آنمرحوم واقع در بلوار فرح کوی ساسان منعقد است. شرکت درمجلس مذکور موجب شادی روح آنمرحـوم و تسلی خـاطر بـازماندگان خواهد بود .
خانواده‌های فاطمی. مشیر فاطمی. معصومخانی . معصومی. امامی‌نائینی.قبادیان. خواجوی.کریمی. خسروی. جلوه. ملک‌التجار. مجلسی. بنی‌فاطمی. سجادی. مصطفوی.
آـ۵٤۲۸٤
مصیبت و اردهرا بعموم بازماندگان آنمرحوم تسلیت‌میدهیم

باکمال تاسف فوت مرحوم خلدمقام **آقای ابوالحسن ابوفاضلی** را باطلاع بستگان و دوستان‌آن‌مرحوم میرساند ، مجلس ترحیم مردانه روز شنبه ۲۸ر۷ر۲ ٥از ساعت ۳ الی ٥ بعدازظهر درمسجد قاجاریه واقع درخیابان ری کوچه آبشار وختم زنانه درهمانروز و ساعت درمنزل شخصی آن‌مرحوم کوچه آبشار پلاک ۲۷ منعقد خواهد شد .
موسی الحسینی المازندرانی
عبدالحسین ابوفاضلی . حسن و حسین ، صدیقه ، طاهره و طیبه‌ابوفاضلی . خانواده‌های‌جعفرزاده . خرازی. یمنی . نیکپور تهرانی . مهندس اسمعیل ابوفاضلی . دکتر هوشنگ ابوفاضلی . محمود یوسفی . عبدالله علی‌بلندی . عبدالهادی ابوفاضلی . قاسمپور . معینی . محمدحسین امینی‌خرازی . محمود طبیب‌زاده . حاج‌بهروز رازق . حاج پرویز خواجه . حاج‌علی‌اکبردیلمی . رضاشعیبی . منصور امینی .
آـ۱٤۱۱۵
بعموم بازماندگان آنمرحوم مصیبت و ارده را تسلیت می‌دهیم .

با نهایت تاثر درگذشت شادروان **آقای داود جاوید** را که یکی‌ازخدمتگزاران جامعه کاشان بوده‌اند باطلاع‌همکیشان عزیز می‌رساند .
صندوق ملی انجمن کلیمیان مصیبت وارده را به‌خانواده محترم جاوید و فرزندان آن مرحوم تسلیت می‌گوید .
مجلس ترحیم آن مرحوم روز یکشنبه بیست ونهم مهر ماه از ساعت ۱۵ الی ۱۷ در محل دبیرستان اتفاق واقع در خیابان آناتول فرانس منعقد می‌گردد .
صندوق ملی انجمن کلیمیان و سازمانهای وابسته

با اندوه فراوان درگذشت پدر بزرگوارمان **آقای داود جاوید** را به اطلاع خویشان و دوستان میرسانیم .
مجلس ترحیم آن مرحوم روز یکشنبه بیست‌ونهم مهر ماه از ساعت ۳ونیم تا ٥ونیم بعداز ظهر در سالن کنیسای اتفاق خیابان آناتول فرانس برگزار خواهد شد .
نجات جاوید ، سلیمان جاوید ، رفیع جاوید

با نهایت تالم و تاسف درگذشت شادروان **جناب آقای داود جاوید** بزرگ خاندان جاوید را باطلاع دوستان وآشنایان میرساند .
مجلس ترحیم آن رادمرد فقید سعید روز یکشنبه‌بیست‌ونهم مهر ماه از ساعت ۳ونیم تا ٥ونیم بعداز ظهر در سالن کنیسای مدرسه اتفاق خیابان آناتول‌فرانس برگزار خواهد شد .
خانواده های : جاوید ، حاخام شوفط ، دکتر بهراد، ستاره ، اسماعیلیان ، نورافشان ، ابریشمی ، اوهب ،بروخیم، عزیزی ، یمین ، بقراطی .
آـ۵٤٦۵۲

با نهایت تـاسف درگذشت سرهنگ ستاد علی اکبر اسفندیاری عموی آقای مسیح‌اله اسفندیاری‌رئیس اداره‌خرید و فروش اراضی و عضو بازرسی و پی‌گیری شهرداری پایتخت را به‌اطلاع می‌رساند مجلس ترحیم آن‌شادروان روز شنبه ۲۸ر۷ر۵۲ از ساعت ۳ الی ٥ بعدازظهر در مسجد مجد برگزار می‌گردد .
شهرداری پایتخت
آـ۵٤٦۱۲

بانهایت تاسف فوت ناگهانی سرهنگ ستاد **علی‌اکبر اسفندیاری** فرمانده آمادگاه مشهد رابااطلاع میرساند . مجلس ترحیم آن‌مرحوم ازساعت ۳تاه بعدازظهر روز شنبه ۲۸ر۷ر۵۲ در مسجد مجد برگزار خواهد شد.
پشتیبانی منطقه ۳

باانده‌وفراوان درگذشت‌شادروان سرهنگ **علی‌اکبراسفندیاری،** برادر همکار ارجمند جناب آقای محمد مهدی اسفندیاری معاون کل تشکیلات وروشها وبودجه وزارت دارائی را به‌آگاهی دوستان‌و همکاران میرساند.
مجلس ترحیم آنمرحوم از ساعت ۳ تاه بعدازظهر شنبه ۲۸ مهر در مسجد مجد برگزار میشود.
مهربان اشیدری . عباس دهش . فرهنگ آذری . فرزین فاتحی . سیروس امیر خسروی . حسن خالقپور. مهدی نویدی.
آـ۱٤۰٦۹

خانواده‌های: اسفندیاری . ثقفی . اسفندیاری نوری . نجم‌آبادی . نوری اسفندیاری . نکونام‌فرد. علی‌آبادی . درودی. برهان آزاد. علوی. رسنگار . حافظی .سیاقی . سینا. بروجردی. امیرشاهی . بشیره همدانی . عقدائی . معصومی. منصوری . جمشیدی نوری .
در نهایت تالم فوت نابهنگام شادروان سرهنگ علی‌اکبراسفندیاری را در مشهد باطلاع خویشان و دوستان‌وآشنایان میرسانند. مجلس ترحیم زنانه و مردانه آن فقید سعید از ساعت ۱۵تا۱۷ روزشنبه ۲۸ر۷ر۵۲ در مسجد مجد برگزار خواهد شد.
آـ۱٤۰٦۹
بعموم افراد خانواده‌های عزادار بویژه بازماندگان آنمرحوم مصیبت وارده را تسلیت میدهیم .

باکمال تاسف فوت آقای **علی شیخ‌نیا** پدر استاد عالیقدر موسسه عالی حسابداری جناب آقای‌دکتر امیر حسین‌شیخ‌نیا را باطلاع عموم می‌رساند مجلس ترحیم‌آن‌مرحوم روزیکشنبه ۲۹ر۷ر۱۳۵۲ از ساعت ٤ الی ٦ بعداز ظهر در مسجد مجد منعقد می‌گردد .
موسسه عالی حسابداری

تسلیت

دوست عزیز آقای کاظم اسماعیلی
بانهایت تاثر و تاسف مصیبت وارده را بجنابعالی و بازماندگان محترم تسلیت عرض مینمایم .
رضا تقوی

جناب آقای کاظم اسماعیلی
باکمال تاسف و تاثر مصیبت وارده را تسلیت میگویم .
مهدی میثاقیه

جناب‌آقای کاظم اسماعیلی
باانده‌وه فراوان درگذشت مادر گرامیتان را تسلیت‌گفته خود را درغم شما شریک میدانیم .
اتحادیه تهیه کنندگان فیلمهای ایرانی

جناب‌آقای هوشنگ و عباس منصوبی
باکمال تاسف و تاثر درگذشت پدر گرامیتان را تسلیت عرض مینمایم .
فضل‌الله خادمی

جناب‌آقای آرماویر ملیکیان
باکمال تاسف مصیبت وارده را به سرکار و خانواده تسلیت میگوئیم .
هیئت مدیره و کارکنان شرکت سهامی امریکن ایسترن‌تانکر اجنسیز (خاص)
آـ۵٤۵۷۸

آقایان جلال‌راجی دکتر محمدراجی مهندس فتح‌الله‌راجی دکتر منصور راجی
درگذشت فقیدسعیدابوی گرامیتان را صمیمانه تسلیت عرض نموده‌بقاء عمر بازماندگان محترم‌رااز خداوند متعال خواستاریم .
عظیم وکیلی . شهین وکیلی . فرامرز وکیلی . فریبرز وکیلی . کاملیا وکیلی . فرشید وکیلی

دوست محترم آقای آرماویرملیکیان
مصیبت وارده را تسلیت میگوئیم .
سرتیپ احمد بازرگان و بانو

سرکار خانم لیلان جاهدکاری
مصیبت وارده را بشما و خانواده محترم تسلیت‌عرض مینماید .
آموزشگاه عالی پرستاری دانشگاه ملی ایران

سرکار خانم اختر مسعود هدایت
سازمان شیرزنان لاینز تهران درگذشت شیرمرد خسرو هدایت‌رئیس پیشین شورایعالی‌مناطق لاینز ایران راصمیمانه تسلیت گفته‌ازخداوند متعال برای بازماندگان صبر و شکیبائی و برای آن مرحوم آمرزش و مغفرت میطلبند .

شیرزن خانم نجمی موحدی و شیرمرد آقای دکتر موحدی
سازمان شیرزنان لاینزتهران‌مصیبت وارده را صمیمانه تسلیت‌گفته‌ازخداوند متعال برای بازماندگان صبر و شکیبائی مسئلت دارند .

جمعیت شیر و خورشید سرخ گرگان درگذشت مرحوم دکتر مسعود صفابر خزانه‌دار و عضو هیات مدیره این‌جمعیت را به‌بازماندگان آنمرحوم تسلیت گفته برای خاندان آنمرحوم صبر از درگاه ایزد متعال خو استار است

جمعیت شیر و خورشید سرخ ایران با کمال تـاسف درگذشت مرحوم دکتر مسعود صفابر خزانه‌دار جمعیت شیر و خورشید سرخ گرگان را به بازماندگان‌و همکاران‌آنمرحوم تسلیت می‌گوید .

دوستان عزیز: فریده، کاظم، ناصر و محمد اسماعیلی
درگذشت ناگهانی مادر گرامیتان را بشما و خاندان‌محترم اسماعیلی صمیمانه تسلیت گفته خود را در غم شما شریک می‌دانیم .
دکتر رضا تهرانچی و بانو. جواد تهرانچی وبانو. جلیل تهرانچی وبانو. جبار تهرانچی و بانو .

جناب آقای خیامین
بانهایت تاسف مصیبت وارده را به آن جناب و خانواده محترمتان تسلیت‌عرض می‌نمائیم.
کرمانشاه ـ مهندس لیلابی و مهندس سهراب‌پور

با نهایت تاسف مصیبت و ارده را بخانواده‌محترم اسماعیلی تسلیت می‌گوئیم .
مینو و محمد نظری

همکار و دوست ارجمند آقای مهندس تقی دررودی
درگذشت پدر بزرگوارتان را بشما و خانواده محترمتان صمیمانه تسلیت می‌گوید .
کادر آموزشی، فنی و اداری دانشکده مهندسی متالورژی، دانشگاه صنعتی آریامهر .

جناب آقای دکتر دهناد
بانهایت تاسف مصیبت وارده را تسلیت میگوئیم .
پروفسور حاجبی ـ دکتر زرکش ـ دکتر فرشیدپور ـ دکتر قندچی ـ دکتر نجفی ـ دکتر میرفخرائی .

جناب آقای مهندس سلیمان جاوید
مهندسین و کارکنان امور ساختمان ها و تاسیسات دانشگاه تهران ، با نهایت تاسف درگذشت پدر گرامیتان را تسلیت گفته ، شادی روان آن فقید سعید را از خداوند بزرگ مسئلت داریم .

دوستان فقید سعید دکتر اکبر قیامی بانهایت تاسف و تاثر مصیبت وارده را به خانواده ایشان صمیمانه‌تسلیت میگویند .
دکتر ابوالقاسم مصدق ـ دکتر مرامی ـ دکترمحمد حسین مکی ـ مهندس مهران ـ آذرمهرآذری .

خانواده شجاعی ارجمند
باقلبی اندوهگین و متاثر درگذشت غم‌انگیز شادروان فقید آقای شجاعی را بعموم بازماندگان آن مرحوم خصوصا همسر بزوگواروفرزندان برومند ایشان تسلیت عرض نموده عمیقا خود را در این سوگ عظیم سهیم می‌دانم .
تبریز ـ ناظم شبدار

یادبود

بدینوسیله باطلاع دوستان و آشنایان می‌رساند که‌روز جمعه ۲۷ مهرماه جاری چهلمین روز درگذشت عزیز ازدست رفته شادروان **کاظم خلیلی** می‌باشد. بدین مناسبت مراسمی در سالن شماره ۱ بهشت زهرا از ساعت ۱۰ تا ۱۱ صبح برگزار خواهد شد .
خاندان خلیلی

در تخت فولاد اصفهان
بمناسبت هفتمین روز درگذشت شادروان **فضل‌الله‌خان صدری** بزرگ خاندان صدری مجلس یادبودی از ساعت ۲ر۳۰ الی ٥ بعد از ظهر روز جمعه ۲۷ مهر ماه مطابق ۲۱ ماه مبارک رمضان در آرامگاه خانوادگی صدری ـاصفهان تخت فولاد منعقد است . شرکت در این مجلس موجب شادی روح آن شادروان و تسلی خاطر بازماندگان خواهد بود .
سهراب صدری ـ مهدیقلی صدری ـ مسعود صدری ـ سعید صدری ـ محسن صدری ـ مرتضی صدری ـ مهرداد صدری ـ محمد صدری ـ شهریار صدری ـ مهندس رضا صدری ـ نصرالله صدری ـ دکتر منوچهر صدری ـ بهروز صدری ـ فضل‌الله ملکوتی ـ اسدالله ملکوتی ـ محمود ملکوتی ـ احمد ملکوتی ـ دکتر حسن‌ملکوتی ـ مهدی امین‌ـ ولی‌الله فروزان ـ خاندان صدری ـ ملکوتی ـ سپهری ـ بهنام ـ امین ـ فروزان .

بیاد جوان ناکام شادروان **مهندس محمد ایزد خواه**
محمدخوبم: هنوزباورنداریم که تو سال پیش در آن تصادف خونین و دلخراش جوانمرگ شدی و از پیش‌ما رفتی .
من و مادرت در این یکسال شب و روز اشک ریختیم و بدرگاه خدا نـالیدیم . روز یکشنبه ۲۹ مهرماه سالروز مرگ جانگدازت از ساعت ۲ تاه مثل تمام یکسال گذشته در بهشت‌زهرا برمزارت گل‌میگذاریم و اشک می‌ریزیم. از ساعت ٦ هم در منزل با عکس نازنینت گفتگوهائی از درد فراغت داریم .
پدر شکسته شده‌ات : سرهنگ حمید ایزدخواه

روز شنبه بیست‌وهشتم مهرماه‌مصادف یادومین سالگرد عزیز از دست رفته مـا شادروان‌سرگرد **امیرمزین‌فر** است باستحضار دوستان و بستگان گرامی میرساند بنابه خواسته‌مادرو همسرداغدیده

آن روانشاد هزینه برگزاری مراسم صرف امور خیریه خواهد شد .
خانواده‌های مزین‌فر ـ کاوه
آـ۵٤۵۷٦

امیرالمومنین (ع) و افکار دانشمندان
در این ایام که جهان اسلامی غرق ماتم واندوه است کتابخانه آثار نویسندگان را در اختیار عاشقان مقام ولایت قرار داده و انتظار دارد جوانان متفکر با بررسی و استفاده از دروس عالی دین مقاله‌ای سودمند مرقوم و صبح‌عیدفطر با تسلیم آن کتاب بررسی جوانان درباره مسائل اسلامی را دریافت دارند .
کتابخانه مدرسه چهلستون مسجد جامع

سپاسگزاری

از سروران ، دوستان و بستگان محترم که بمناسبت درگذشت شادروان **مهندس کاظم فرح** درمراسم تشییع جنازه و مجالس ترحیم ویا بوسیله تلگراف ، تلفن و درج در جراید بازماندگان را در تحمل مصیبت یاری فرموده‌انـد صمیمانه سپاسگزاری نموده چنانچه بعلت تالمات روحـی توفیق عرض تشکر حضوری حاصل نگردد پوزش طلبیده و سلامت و سعادت‌همگی را ازدرگاه خداوند متعال‌خواستاریم.
خانواده‌های: فرح ـ منتظمی ـ تویسرکانی ـ لشگری ـ سوداگر
آـ۱٤۱۰۱

سپاسگزاری
از کلیه دوستان و آشنایان و بستگان که در مجالس ترحیم و تشییع همسر و پدر عزیزمان شادروان **سرهنگ میرمحمدعلی قادرپناه** شرکت ویا بوسیله تلگرام نامه تلفن و درج در جراید ابراز لطف و همدردی فرموده‌اند صمیمانه سپاسگزاری مینمائیم و چنانچه در عرض تشکر حضوری ویا تقدیم پاسخ تاخیری رخ داده باشد پوزش میطلبیم .
فخری . زهرا . رضیه
آـ۱٤۰۹۳

از سروران معظم، دوستان گرامی و فامیل محترم که در مصیبت از دست رفتن مادر عزیزمان **بانو بلقیس بخشنده** با شرکت در مراسم تشییع و حضور در مجالس ترحیم موجبات تسلی خاطر ما را فراهم فرمودند سپاسگزاریم .
خانواده های : بخشنده ـ باغچه‌ای و خانواده های وابسته
آـ۱٤۰۹۷

در واقعه جانگداز فوت برادرم مرحوم **اکبر نورعلی** عـده کثیری از دوستان وسروران وبستگان درصدد استمالت مابرآمدند مخصوصا دوست عزیز آقای ابراهیم خان بیکدلی که منزل شخصی خود را در زاویه مقدسه قم در اختیار ما قراردادند و عملاموجبات اطعام وافطار و شب هفت را بنحو احسن فراهم ساخته‌اند تشکر تقدیم میدارد و توفیق همگی را از خداوند متعال مسئلت دارم.
عباس نورعلی
آـ۱٤۰۷۷

سپاسگزاری
از دوستان و سروران عزیز و فامیل گرامی که در مراسم تشییع جنازه‌مادر عزیزمان **بانو راضیه زهرائی** شرکت‌فرموده و همچنین با حضور خود در جلسات تذکر یا بوسیله‌تلگراف و نامه و جراید اظهار لطف و محبت فرموده و ما را تسلی داده‌اند صمیمانه سپاسگزاری مینمائیم .
عزت و سعادت و بقاء عمر کلیه دوستان را از درگاه خداوند متعال مسئلت داریم .
عزیزالله . احسان‌الله. عزت‌الله زهرائی .
آـ۵٤۵۰٤

از کلیه دوستان و خویشاوندان که درمراسم تشییع و مجالس ترحیم و شب‌هفت شادروان **محمد رهبر** درتهران و سمنان و شاهپور شرکت فرموده یا بوسیله نامه و تلگراف و درج‌درروزنامه ابراز همدردی نموده‌اند سپاسگزاریم چنانچه بعلت تالمات روحی درعرض تشکر حضوری تاخیری روی دهد پوزش می‌طلبیم .
خانواده رهبر و فامیلهای وابسته
آـ۵٤۵۰۰

انواع
ماشین‌های چمن‌زنی
دستی وموتوری
شرکت سهامی فلات
شاهرضا ـ مقابل سینما دیانا
پاساژ خیری ٤۸۸۹۱

افزایش صید میگو
بوشهر : صید میگو در سواحل جنوب افزایش‌یافته است و بهمین جهت در بوشهر کیلوئی ۵۰ ریال بفروش‌میرسد . سال گذشته بهای‌میگو کیلوئی ۲۰۰ریال بود .

غرق دانشجوی ایرانی‌در آمریکا
شیراز : محمدرضا دستغیب دانشجوی شیرازی مقیم آمریکا هنگام شنا در یک دریاچه غرق شد .
محمدرضا آخرین سال تحصیلات خود را میگذراند و شنا یکی از موارد درسی این‌دانشجوی جوان بود ، وی سایر امتحانات خود را با موفقیت پشت سر گذاشته بود ، ولی هنگام شنا در دریاچه ، غرق شد .
جنازه محمدرضا باهواپیما بهشیراز حمل شد و درمیان اندوهفراوان افرادخانواده و گروه کثیری از مردم به خاک سپرده شد .

آگهی تاسیس شرکت سهامی‌خاص ساختمانی یوفو

نظر به لایحه قانونی اصلاح قسمتی‌ازقانون تجارت مصوب ۲٤ر۱۲ر۱۳٤۷ و ماده ۱۹۷ قانون تجارت وماده ٦ آئیننامه قانون مصوب ۱۳۱۱ خلاصه اظهارنامه و اساسنامه شرکت‌سهامی‌خاص یوفو ساختمانی که‌درتاریخ ۱۸ر۷ر۵۲ تحت‌شماره ۱۷٦۹۰ در این‌اداره ثبت ودرتاریخ ۱۸ر۷ر۱۳۵۲ از لحاظ امضاء ذیل ثبت تکمیل گردیده بـرای‌اطلاع عموم در روزنامه رسمی کشور وروزنامه کثیرالانتشار اطلاعات آگهی میگردد .

۱ـ نام و نوع شرکت‌ـ شرکت سهامی‌خاص‌ساختمانی یوفو
۲ـ موضوع شرکت‌ـ عبارتست ازپیمانکاری ساختمانی وراه‌سازی و تاسیس ایجادکارخانجات صنعتی و بهره‌برداری از آن‌وانجام هرگونه‌فعالیت صنعتی و بازرگانی که برای پیشرفت امور شرکت لازم باشد .
۳ـ مرکز اصلی شرکت‌ـ تهران خیـابان‌خردمند جنوبی شماره ۱۰۱ـ طبقه ششم
٤ـ مدت شرکت از تاریخ ۲ر۷ر۱۳۵۲ بمدت نامحدود .
۵ـ تابعیت شرکت‌ـ ایرانی است .
٦ـ سرمایه شرکت مبلغ ده میلیون ریـال منقسم به یکصد سهم یکصد هزار ریالی با نام
۷ـ میزان سرمایه پرداختی و شماره فیش‌بانک مربوطه و مبلغی که تعهد شده است صدی پنجاه بهای سهام بموجب گواهی شماره ۲٤۰ـم‌ـ ۱۷ر۷ر۱۳۵۲ بانک صنایع ایران پرداخت و بقیه تعهد شده است .
۸ـ موسسین شرکت‌ـ آقایان مهندس‌علیرضا صدوقی. مهندس‌مهدی تسوجی. یوسف عزیزیان. خانم فاطمه شریف‌زاده .
۹ـ اولین مدیران شرکت‌ـ آقایان یوسف‌عزیزیان ومهندس مهدی تسوجی ومهندس‌علیرضا صدوقی و خانم فاطمه شریف‌زاده بسمت اعضاء‌هیئت مدیره برای مدت دوسال انتخاب شده‌اند و آقای یوسف عزیزیان بسمت رئیس هیئت مدیره و آقای مهندس مهدی تسوجی بسمت مدیر عامل و آقای مهندس صدوقی بسمت نایب‌رئیس انتخاب‌شده‌اند .
۱۰ـ اختیارات مدیرعامل‌ـ اجرای تصمیمات هیئت مدیره میباشد .
۱۱ـ روزنامه کثیرالانتشاریکه برای دعوتها تعیین شده است‌ـ اطلاعات
۱۲ـ دارندگان حق امضاء درشرکت‌ـامضاءکلیه اسناد و مدارک تعهدآور بامدیر عامل باتفاق یکی از اعضاء هیئت مدیره می‌باشد .
۱۳ـ اولین بازرسان اصلی و علی‌البدل‌شرکت آقای ابو الفضل ناصحی بازرس اصلی و آقـای مصطفی تسوجی بازرس‌علی‌البدل برای‌مدت‌یکسال
۱٤ـ انحلال شرکت‌ـ طبق ماده ۱۹۹اصلاحی قانون تجارت .
آـ۵٤٤۵٦ م‌الف ۱۳۱۲٤ رئیس اداره ثبت شرکتها و مالکیت صنعتی حمید جمشیدی

سال چهل وهشتم ـ شماره ۱۴۲۳۲

اطلاعات

پنجشنبه ـ بیست و ششم مهرماه ۱۳۵۲
بیستم رمضان‌المبارک۱۳۹۳ـ هجدهم‌اکتبر۱۹۷۳

ساعات شرعی توپ‌افطار وتوپ‌سحر

استخراج دکتر ریاضی کرمانی
توپ افطار . . . . . ساعت ۵ و ۴۴ دقیقه
توپ سحر (فردا) . . . ساعت ۴ و ۴۳ دقیقه
طلوع آفتاب (فردا) . . . . ساعت ۶و۱۲ دقیقه
ظهر شرعی (فردا) . . . . ساعت ۱۱و۵۱ دقیقه

پرداخت وام مسکن ووام‌های ضروری

برای ترمیم حقوق بازنشستگان و مستمری ووظیفه بگیران پیشنهاد شد

ترمیم حقوق بازنشستگان و مستمری و وظیفه بگیران از طریق پرداخت وام مسکن و وام های ضروری از محل صندوق بازنشستگی و موجودیهای صندوق شرکت‌های دولتی مطرح ومورد بررسی قرار گرفت .

در جلسه بررسی ترمیم حقوق بازنشستگان که باشرکت نمایندگان وزارتخانه‌ها درمحل سازمان اموراداری و استخدامی کشور تشکیل شده بود ،مسائل مختلف و اشکالات گوناگون دستگاه‌های بازنشستگی وزارتخانه ها عنوان شد و هر یک ازمسئولین باتوجه به اشکالات مربوط‌به دستگاه خود رامحل های مختلفی پیشنهاد کردند.

دکتر مسعود برومند رئیس کل بازنشستگی کشور که در این‌جلسه حضور داشت‌درمورد ترمیم‌وتقویت‌تشکیلات‌بازنشستگی مطالبی بیان داشت .

در حال حاضر صندوق بازنشستگی شرکتهای دولتی دارای موجودی کافی است و میتوان از محل این صندوق امکاناتی‌جهت‌کمک‌به‌بازنشستگان فراهم آورد .

مدیرکل‌بازنشستگی کشوری در مورد مکانیزه کردن امور بازنشستگی گفت که با بکار گرفتن ماشین جهت انجام کار بازنشستگان از طولانی شدن مدت‌بررسی و رسیدگیها کاسته خواهدشد و مدت زمان صدور و تعیین میزان حقوق در صد اضافه پرداخت از یکسال به حدود کمتر ازیکماه تقلیل‌خواهد یافت در این جلسه تاکیدشده که با صدور ۹۰ هزار احکام بازنشستگان‌بایستی دستگاه‌های مختلف اولویت خاص قائل شوند و پرداخت های انجام نشده در حداقل مدت زمان انجام پذیرد .

در این مورد نمایندگان وزارتخانه ها پیشنهاد مختلفی ارائه کردند و قرار شد در هر یک‌ازوزارتخانه ها یک اداره بازنشستگی منحصرا بکار بازنشستگان و وظیفه مستمری بگیران‌رسیدگی‌کند وکارمندانی که به بازنشستگی مفتخر می‌شوند روابط خود را با سایر ادارات قطع‌ومنحصرا به‌اداره مذکور مراجعه و کلیه فعالیت ها از صدور حکم و رسیدگی ها تماما در این اداره‌متمرکز شود و احتیاجی نباشد که مستخدمین‌بازنشسته به‌ادارات مختلف مراجعه کنند .

مذاکرات اقتصادی ایران و شوروی

از روز یکشنبه آینده در تهران آغاز بکار می‌کند

آقای اسکاچکف رئیس کمیته دولتی شورای وزیران اتحاد جماهیر شوروی برای روابط اقتصادی با ممالک خارجی روز شنبه آینده به تهران وارد خواهد شد تا درراس یکهیات عالیرتبه شوروی در پنجمین اجلاسیه کمیسیون دائمی همکاریهای اقتصادی ایران و شوروی که روز یکشنبه ۲۹مهر ماه جاری آغاز بکار خواهد نمود ، شرکت نماید .

در این‌اجلاسیه‌آقای هوشنگ انصاری وزیر اقتصاد ریاست هیات‌نمایندگی‌ایران‌را عهده‌دار خواهد بود.

مقدمات تشکیل این اجلاس با ورود آقای کولیف معاون کمیته‌دولتی شورای وزیران ایران و شوروی در مردادماه سال گذشته در مسکو تشکیل شدمورد بررسی قرار خواهد گرفت .

خبرنگار اقتصادی ما می‌نویسد : در چهارمین اجلاسیه کمیسیون دائمی همکاریهای اقتصادی ایران و شوروی که بامضاء صورت جلسه‌ای بین هوشنگ انصاری وزیر اقتصاد و اسکاچکف رئیس کمیته‌دولتی شورای وزیران اتحادجماهیر شوروی برای همکاری های اقتصادی‌بامماک خارج‌انجامید توافق های زیر انجام گرفت :

ایجاد ۱۱ کارخانه خانه‌سازی با همکاری شوروی در ایران ، قرارداد توسعه کارخانه ذوب آهن آریامهر تا ظرفیت یک میلیون و ۹۰۰ هزار تن‌درسال اخ صاص ۱۴۰ میلیون روبل اعتبار از جانب شوروی‌برای توسعه کارخانه ذوب آهن آریامهر ، تهیه طرح های دراز مدت توسعه کشاورزی ، تهیه گزارش فنی واقتصادی‌استفاده از رودخانه‌اترک و امکان‌بهره‌برداری از هریرود از جانب کارشناسان دو کشور ،بررسی امکانات صدور گاز از ایران به شوروی ،تاسیس‌یک‌کارخانه تولید کائوچوی‌مصنوعی‌بظرفیت ۶۰ هزار تن در سال‌باهمکاری شوروی ، افزایش مبادلات بین دوکشور تا میزان ۷۰درصد درسه‌سال‌باقی مانده ازقرارداد پنج ساله.

برای داروهای ساخت خارج پروانه ورود صادر میشود

وزارت بهداری از افزایش قیمت داروها بشدت‌جلوگیری خواهد کرد و همچنین مانع ورود داروهای‌لوکس بکشور می‌شود .

درنظر است بزودی برای اقلام داروئی موردنیازپزشکان پروانه ورود صادر شود تا از این جهت بیماران با هیچ‌مشکلی روبرو نگردند .

دکتر محمد طباطبائی معاون وزارت بهداری ضمن اعلام‌این مطلب یادآور شد که سیاست دولت درجهت رفاه‌عموم است وهیچگاه با افزایش‌دارو موافقت نخواهد کرد .

★ داروهای مورد احتیاج

وی اضافه کرد از امروز صدها پرسش‌نامه ازطرف‌وزارت بهداری بین اطباء کشورتوزیع می‌شود تا پزشکان دارو هائی را که مورد نیازشان است و در حال حاضر پروانه‌ورود ندارد تعیین نمایند وزارت بهداری با توجه به نیاز پزشکان برای ورود این‌داروها پروانه ورود صادر خواهد کرد .

در حال حاضر ۱۶۰۰ قلم‌دارو از خارج وارد کشور می‌گردد و بهمین میزان یعنی ۱۶۰۰قلم دارونیز در کشورساخته میشود .

دکتر طباطبائی همچنین خاطر نشان ساخت بزودی وزارت بهداری دست به انتشار یک فرهنگ داروئی (فارموکوپه) برای پزشکان خواهد زد. در این فرهنگ، اسامی کلیه دارو های مجاز که وارد کشور می شود یا در ایران ساخته می گردد در آن ذکر خواهد شد.

معاون وزارت بهداری متذکر شد کمیسیون بررسی داروهااز اواخر این هفته کار خودرا آغاز خواهد کرد .

خبرهای ورزشی

بزرگترین حادثهٔ فوتبال سال :

انگلستان از حضور در جام جهانی مونیخ محروم شد!

★ نتیجهٔ مساوی ۱ـ۱ با لهستان ، انگلستان را حذف کرد .

استادیوم ومپلی لندن که درسال ۱۹۶۶ شاهد قهرمانی انگلستان‌در مسابقات فوتبال جام جهانی بود ، دیروز درمیان تاثر و شگفتی یکصد هزار تماشاگر متعصب انگلیسی به گور آرزوهای انگلستان برای حضور در جام جهانی مونیخ‌مبدل شد !

برای راه یافتن‌به‌مونیخ انگلستان میبایستی دیروز لهستان قهرمان فوتبال المپیک را شکست دهد اما ۹۰ دقیقه‌تلاش‌جانفرسای بازیکنان این تیم ثمری جز نتیجه مساوی ۱ـ۱ و حذف تیم انگلستان نداشت. از سال ۱۹۵۰ انگلستان همیشه‌در مرحله نهائی مسابقات جام‌جهانی حضور داشته است و این برای نخستین‌بار است که انگلستان پس از ۲۴ سال نمیتواند در مونیخ با تیم‌های نیرومند و صاحب‌نام‌فوتبال جهان دست و پنجه نرم کند .

از سوی دیگر لهستان که از سال ۱۹۳۸ هرگز نتوانسته است شانس حضور در مرحله نهائی مسابقات را داشته باشد ، این پیروزی را به عنوان جشن ملی‌این کشور تلقی کرد .

در ۴۵ دقیقه نخست مسابقه ، هردو تیم تلاش طاقت‌فرسائی برای گشودن دروازه حریف بکار بردند لیکن هیچ نتیجه‌ای از این تلاش عاید نشد . ۱۲ دقیقه پس ازآغاز نیمه دوم ، «نورمن هانتر» یار خط دفاع انگلستان نتوانست مانع‌نفوذ «جورج لانو» یار خط حمله‌لهستان شود و «لانو» پس از عبور از وی، توپ را برای «یان دورماسکی» که در نزدیکی محوطه ۱۸ قدم قرار داشت سانتر کرد . «دورماسکی» نیز پس از اینکه بدون هیچ مانعی وارد محوطه ۱۸ قدم شد با یک ضربه محکم و از فاصله ۱۵ متری توپ را به تور دروازه انگلستان کوبید .

هنگام به ثمررسیدن‌این گل ومبلی در سکوت مرگباری‌فرو رفت .هفت دقیقه بعد «آدام موسیال» یار خط دفاع‌لهستان‌بر روی «مارتین پیترز» کاپیتن جدید تیم ملی انگلستان‌خطا کرد و داور اعلام یک ضربه‌پنالتی به سود انگلستان کرد . «آلن کلارک» این ضربه را به راحتی مبدل به گل مساوی برای انگلستان کرد .

حملات انگلستان‌برای‌زدن دومین گل بسوی دروازه لهستان چندبرابر شد اما این حملات نتوانست انگلستان را از ورطه حذف شدن از مسابقات فوتبال جام جهانی ۱۹۷۴ مونیخ نجات دهد ..!

مبارزه تازه «کلی» !

محمد علی کلی قهرمان‌پیشین مشتزنی سنگین وزن جهان و «رودی لابرز» قهرمان هلندی ، که شنبه شب در یک نبردیدون عنوان‌درجاکارتا پایتخت‌اندونزی با یکدیگر روبرو میشوند ، این کشور را در هیجان خاصی‌فرو برده‌اند.

«لابرز» در گفتگوئی‌باخبرنگار خبرگزاری رویتر گفت : در شرایط فعلی امکان برد وباخت من ۵۰ ـ ۵۰ است‌ولی هرلحظه بیشتر به پیروزی خود دربرابر «کلی» امیدوار میشوم.

«کلی» حاضر نیست درباره برد و باخت خود اظهار نظر کند زیرا معتقد است‌که«لابرز» حریف قابل اهمیتی نیست !

تورنمنت بین‌المللی والیبال برزیل

شوروی در برابر برزیل مغلوب گردید !

تیم ملی والیبال شوروی ، در نخستین روز مسابقه‌های بین‌المللی والیبال برزیل که در ریو-ژانیرو جریان دارد ، با نتیجه ۳ بر ۱ دربرابر تیم والیبال برزیل شکست خورد.

در تورنمنت بین‌المللی برزیل کهبا شرکت تیم‌های والیبال شوروی ، ژاپن ، چکسلواکی ، بلغارستان و برزیل برگزار میشود ، تیم‌والیبال بلغارستان نیز با نتیجه ۳ بر ۱ تیم چکسلواکی را مغلوب ساخت .

در دنباله این مسابقه‌که با شرکت ۵ تیم صاحب نام در والیبال جهان انجام میشود ، امروز تیم های‌ژاپن با بلغارستان‌و شوروی‌باچکسلواکی روبرو میشوند.

آگهی پذیرش دستیار مقیم

مرکز پزشکی نمونه رضاشاه‌کبیر وابسته‌به جمعیت شیروخورشید سرخ ایران واقع درتهران (شهرری) که صلاحیت آموزشی آن از طرف دانشکده پزشکی دانشگاه تهران تائید شده‌است در سال تحصیلی ۵۲ـ۵۳ دررشته های زیردستیار مقیم میپذیرد :

جراحی عمومی ۴نفر
بیماریهای داخلی ۳نفر
بیماریهای کودکان ۲نفر
هوش‌بری (انستزی) ۳نفر

از تعداد فوق ۶نفر از بین پزشکان شاغل‌در موسسات درمانی جمعیت که حداقل دو سال‌سابقه خدمت تمام‌وقت داشته‌باشند و بقیه از بین‌پزشکان آزاد طبق شرایط زیر با امتحان کتبی و مصاحبه حضوری انتخاب خواهند شد .

۱ـ تابعیت ایران
۲ـ حداکثر سن ۳۲ سال
۳ـ تعهد دوسال‌خدمت تمام‌وقت پس‌از اخذ تخصص در موسسات درمانی جمعیت .

علاوه بر کمک‌هزینه تحصیلی که طبق مقررات مربوط به دستیاران مقیم به‌آنها پرداخت میشود تامین محل سکونت و غذای پزشکان مجرد در محوطه بیمارستان بعهده شیروخورشید خواهد بود.

از داوطلبان محترم اعم از شاغلین‌درجمعیت و یا پزشکان آزاد خواهشمند است‌برای اسم‌نویسی از دهم تا سی‌ام مهرماه جاری با در دست داشتن فتوکپی دیپلم و پروانه پزشکی ورقه معافیت یا خاتمه وظیفه عمومی و چهارقطعه عکس به‌بیمارستان نمونه رضاشاه کبیر یا سازمان خدمات درمانی جمعیت واقع در بهجت‌آباد تهران مراجعه و یا مکاتبه فرمایند . کارت شرکت در امتحانات کتبی و مصاحبه حضوری در تاریخ ۵ آبان‌ماه ۵۲ توزیع و روزهای ۷و۸ آبان‌ماه امتحان کتبی و مصاحبه حضوری در تهران برگزار میشود .

بانک رهنی ایران

جدول وامهای صندوق پس‌انداز مسکن

نوع وام	مدت تشکیل پس‌انداز	میزان وام به‌متوسط موجودی پس‌انداز	حداکثر مبلغ وام
اول	۶ماه	یک برابر	شصت‌هزار تومان
دوم	۹ماه	یک ونیم برابر	یکصد وبیست‌هزار تومان
سوم	۱۲ماه	دوبرابر	دویست‌هزار تومان
چهارم	۱۸ماه	سه برابر	دویست وپنجاه‌هزار تومان
پنجم	پس‌انداز برنامه‌ای	شش برابر	سیصد‌هزار تومان

جدول بهره وکارمزد وامها

مبلغ وام	بهره	کارمزد
تا ۶۰،۰۰۰ ریال	۶٪	۱ 1/2٪
از ۶۰،۰۰۱ تا ۱۲۰،۰۰۰ ریال	۷٪	۱ 1/2٪
از ۱۲۰،۰۰۱ تا ۲۰۰،۰۰۰ ریال	۸٪	۱ 1/2٪
از ۲۰۰،۰۰۱ ریال ببالا	۹٪	۱ 1/2٪

برای کسب اطلاع بیشتر به یکی از شعب یا واحدهای بانک رهنی ایران مراجعه فرمائید و یا با تلفن ۳۱۱۵۸۵ تماس بگیرید

مسابقات گراندپری کاپ آریامهر

جایزه ۵۰۰،۰۰۰ دلار.

زیر نظر فدراسیون تنیس کشور

وباهمکاری باشگاه ورزشی شاهنشاهی

و

شرکت نوظهور

سی‌ام مهر تا ۶ آبان ماه ۱۳۵۲
در باشگاه ورزشی شاهنشاهی

شروع مسابقات 1 1/2 بعدازظهر

محل فروش بلیط:
امجدیه
باشگاه ورزشی شاهنشاهی
فروشگاه نوظهوراسپرت (چهارراه‌کالج)

-برای این مسابقات ازتوپ تنیس دنلپ‌استفاده خواهد شد

پیشگاه معظم اعلیحضرت همایون شاهنشاه آریامهر

جان نثار افتخار دارد مراتب انزجار خود و کلیه کارکنان آموزش و پرورش شهرستان تفرش را از کردار خائنانه مشتی مزدور و خرابکار و دست نشاندگان استعمار که نسبت به مظهر استقلال‌وتمامیت ارضی ایران عزیز شاهنشاه آریامهر و شهبانوی گرامی و ولیعهد عزیز را داشته‌اند ابراز و با عرض شکرگزاری از درگاه خداوند متعال که بار دیگر سوء قصد خائنانه مزدوران اجنبی را برملا ساخت ، تعقیب و مجازات فوری آنها را خواستارم .

از طرف فرهنگیان شهرستان تفرش ـ عبداله رضائی
آ ـ ۵۴۲۱۶

دراجرای اوامر مطاع شاهنشاه آریامهر

وبه‌پیروی از منویات دولت و مبارزه باگرانفروشی این تجارتخانه نه فقط کالای خودرا از تاریخ اول خرداد ماه ۱۳۵۲ گران نکرده بلکه ازاین تاریخ ۲درصد هم تخفیف منظور مینماید.

بازرگانی پرویز فرهمند
آ ـ ۱۴۰۹۹

آگهی استخدام آموزگار درمیانه

آموزش و پرورش شهرستان میانه هشتاد نفر از سپاهیان دانش دختر وپسر منقضی خدمت را استخدام می‌نماید.
آ ـ ۵۴۲۲۰

امور دانشجوئی ـ فعالیتهای فوق برنامه دانشگاه تهران

تالار مولوی

نمایش منتخب جشن هنر شیراز از گروه آلانور فرانسه

مینوس وماگنوس

یکشنبه ۲۹ مهر ـ دوشنبه ۳۰ مهر
وسه‌شنبه اول آبان

آدرس خیابان غربی دانشگاه (۲۱ آذر) شماره۶
ساختمان امورداتشجوئی تلفن رزرو ۴۷۲۳۹
م الف ۱۲۲۶۷

برنامه‌های آبان‌ماه تالار رودکی

سه‌شنبه ۱ آبان ۸ بعد از ظهر
چهارشنبه ۲ آبان ۸ بعد از ظهر

ارکستر سنفونیك تهران

رهبر : فرهاد مشکوة
با آثاری از : موزارت سنفونی شماره ۴۰ درسل‌مینور
استوار سوئیت ایرانی (اولین اجرای جهانی)
برامس کنسرتو پیانو شماره ۱
بهای بلیط ، ۲۰۰ ـ ۱۵۰ ـ ۱۰۰ ـ ۵۰ریال
(دانشجویان نیم‌بهاء)

پنجشنبه ۳ آبان ۸ بعد از ظهر

اپرای کارمن

اثر ژرژ بیزه
رهبر ارکستر مانریکودتورا
کارگردان لطفی منصوری
طراح دکور تئولاو
طراح لباس هلن انشاء
سولیستها پری‌ثمر (آریان‌پور) ـ پدرو لاویرژن ـ جولیو فیورآنتی ـ هیلاقراخانیان
بهای بلیط : ۳۰۰ـ۲۰۰ـ۱۰۰ـ۵۰ ریال
(۳ آبان مخصوص مدعوین)
(۵ آبان : برای دانشجویان و آبونه‌ها نیم بهاء)

جمعه ۴ آبان ۸ بعد از ظهر

ارکستر ایرانی

سرپرست : عباس خوشدل

عروسی درشوشتر وبرنامه‌نفت

(بمناسبت پیروزی ایران در مسئله نفت)
توسط هنرمندان سازمان ملی فولکلور ایران
طراح: پروین سرلک کارگردان: رابرت دووارن
طراح دکور : تئولاو طراح لباس : هما پرتوی
بهای بلیط ، ۲۰۰ ـ ۱۵۰ ـ ۱۰۰ ـ ۵۰ریال

شنبه ۵ آبان ۸ بعد از ظهر

اپرای کارمن

اثر : ژرژ بیزه
(برای دانشجویان و آبونه‌ها نیم بهاء)

شنبه ۵ آبان ۸ بعد از ظهر ـ تالار کوچك

ارکستر بانوان به سرپرستی افلیا پرتو

خوانندگان : پریوش ، پریسا ، طهوری
تکنوازان : سیمین ، ارفع اطرائی
بهای بلیت : ۵۰ ریال

یکشنبه ۶ آبان ۸ بعد از ظهر ـ تالارکوچك

موسیقی سبك ورقصهای ایرانی

ارکستر بانو ان بسرپرستی افلیا پرتو
خوانده : فرناز
تکنوازان : سیمین ، ارفع اطرائی
با شرکت گروه ضرب بانو ان ارکستر کوچکسازهای ملی به سرپرستی محمد حیدری
همراه با گروه آواز جمعی هنرستان عالی موسیقی ملی و گروه رقص یلنا
بهای بلیت : ۵۰ ریال

دوشنبه ۷ آبان ۸ بعد از ظهر تالار کوچك

موسیقی اصیل ایرانی

با شرکت تکنوازان برجسته موسیقی ملی ایران و ارکستر کوچک سازهای ملی
به رهبری محمد حیدری
بهای بلیت : ۵۰ ریال

دوشنبه ۷ آبان ۸ بعد از ظهر

برنامه سازمان باله ملی ایران

طراح : جک کارتر
۱ـ رقص شش نفره موسیقی از چایکوفسکی
۲ـ قفس خدا موسیقی از روتس‌هرن
۳ـ پادودورومانتیک موسیقی از روسینی
۴ـ پسر جادوگر موسیقی از سالزدو
بهای بلیت : ۳۰۰ـ۲۰۰ـ۱۰۰ و ۵۰ ریال

پنجشنبه ۱۰ آبان ۸ بعدازظهر ـ تالار کوچک

ترانه‌ها وموسیقی بومی ایران

قسمت اول ـ تکنوازی و گروه‌نوازی محلی
بوسیله هنرمندان محلی اداره فرهنگ و هنرفرمانداری کل لرستان
خواننده : رضا سقائی و رشیدی
قسمت دوم ـ گروه کر ملی ایران
بهای بلیت : ۵۰ ریال

یکشنبه ۱۳ آبان ۸ بعد از ظهر

اپرای دستبرد از حرمسرا

اثر موتسارت (نخستین اجرا)
توسط گروه اپرای تهران
کارگردان یورگن بروک
دکوراز تئولاو طراح لباس : هلن انشاء
سولیستها الک ملکنیان ، سونیاپوت،هلموت‌برگر، ولف اپل ، لیندا پیرس (چکناوریان)
بهاءبلیط : ۳۰۰ـ۲۰۰ـ۱۰۰ و ۵۰ ریال
(۱۳ آبان : کارت های سبز آبونمان)
(۱۹ آبان : کارت های زرد آبونمان)

دوشنبه ۱۴ آبان ۸ بعد از ظهر
سه‌شنبه ۱۵ آبان ۸ بعد از ظهر

ارکستر سنفونیك تهران

رهبر : جان لوئیجی جلمتی
سولیست : آندرو فولدز (پیانو)
آثاری از : مندلس ، اورتور ، رویاهای نیمه‌شب
موشارت کنسرتو برای‌پیانو درمی‌مل‌ماژور کشل ۴۸۲
برامس سنفونی شماره ۱
بهاء بلیت : ۲۰۰ ـ ۱۵۰ ـ ۱۰۰ ـ ۵۰ ریال
(دانشجویان نیم بهاء)

شنبه ۱۹ آبان ۸ بعد از ظهر

اپرای دستبرد از حرمسرا

اثر : موتسارت

یکشنبه ۲۰ آبان ـ۸ بعد از ظهر ـ تالار کوچك

موسیقی مجلسی

با آثاری از : باخ ـ مارچلو ـ موسورسکی ـ دورژاک مساژه ـ بولانک
بهای بلیت : ۵۰ ریال

پنجشنبه ۲۴ آبان ۸ بعد از ظهر

اپرای دستبردازحرمسرا

اثر : موتسارت

شنبه ۲۶ آبان ۸ بعد از ظهر
یکشنبه ۲۷ آبان ۸بعد از ظهر

برنامه سازمان باله ملی ایران

۲۶ و ۲۷ آبان مخصوص مدعوین

دوشنبه۲۸ آبان ۸بعد از ظهر

رسیتال پیانو نوین افروز

بهای بلیت : ۱۰۰ ریال