14.4
1060

# 中津市勢要覧 昭和九年

*0032896000*

0032896-000

14．4－1060

# 中津市勢要覧

中津市・〔編〕

中津市

昭和９年１２月末現在

昭和１０

AFB

納本

昭和十年六月刊行

# 中津市勢要覽

# 凡例

本要覽ハ主トシテ昭和九年ノ事實ヲ掲載セリ但シ最近ノ事實ヲ知リ得タルモノハ之ヲ掲グルコトトシ其ノ調査期ヲ明示セリ

中津市役所

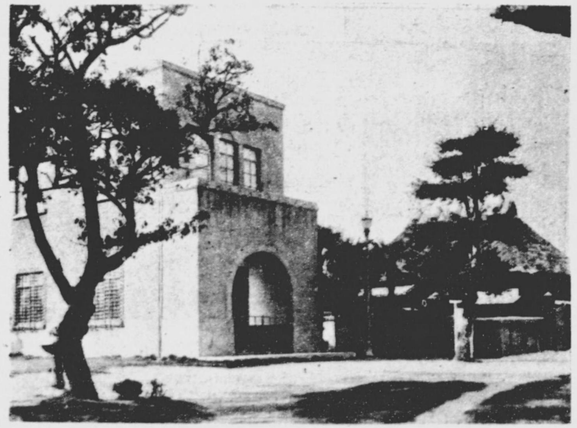

福澤先生舊邸及記念館

商店街（國道筋）

上水道水源地

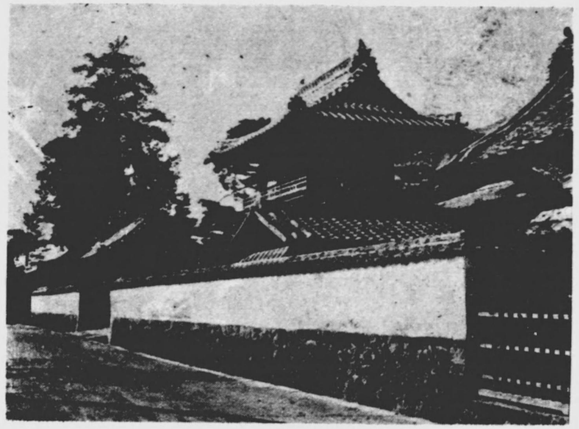

大雅堂（自性寺境內）

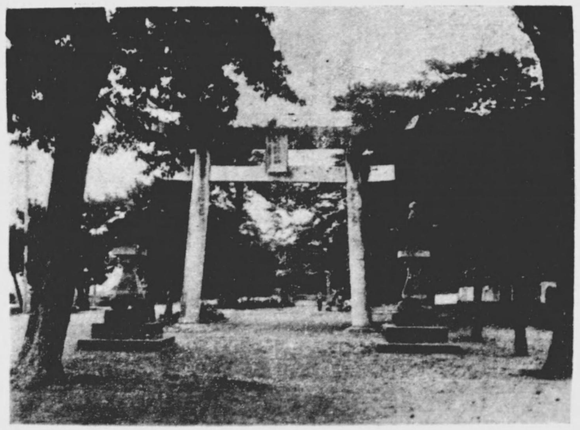

闇無濱神社

大貞公園

耶馬溪（青洞門）

# 中津市勢要覽

（昭和九年十二月末現在）


沿革及地勢……一
第一　氣象……三
一、氣溫及天候……三
二、降霜雪期……三
第二　土地……三
一、位置……三
二、面積及廣袤……四
三、官有地及民有免租地……四
四、民有有租地……四
第三　戶口……五
一、人口及戶數五箇年調……五
二、出入人口五箇年調……五
三、海外在留者……六
四、外地及外國ヨリノ入寄留者……六
五、人口動態……六
六、大字別戶口……六
七、職業別戶口……八
八、國勢調査ニヨル世帶及人口……八
第四　教育……九
一、幼稚園……九
二、學齡兒童……九
三、尋常小學校……一〇
四、尋常小學校卒業兒童……一〇
五、高等小學校……一一
六、實業學校……一一
七、公私立學校……一一

八、青年訓練所 一一
九、圖書館 一二
一〇、少年團 一二
二、青年團 一二
三、教育團体 一二
一三、其ノ他ノ團体 一二
一四、体育團体 一三
第五 兵事……一四
一、兵役服務人員 一四
二、徴兵適齢人員 一四
三、徴兵檢査成績 一四
四、壯丁教育程度 一五
五、海軍志願兵 一五
第六 社寺及教會……一五
一、神社 一五
二、寺院 一六
三、神道教會 一六
四、基督教會 一六
第七 恤救……一七
一、方面委員 一七
二、行旅病人及死亡人取扱 一七
三、日本赤十字社 一七
四、愛國婦人會 一七
五、海員掖濟會 一八
第八 職業紹介所成績累年表……一八
第九 衛生……一九
一、醫事 一九
二、種痘 一九
三、埋火葬人員 一九
四、市營火葬場 二〇
五、トラホーム治療 二〇
六、汚物掃除 二一
七、傳染病 二二
八、市立病舍 二二
九、簡易保險健康相談所 二二
第十 水道……二二
一、用地及水管 二三
二、諸池及配水塔水槽 二三
三、栓數及戸數 二三
四、給水量 二三
第十一 警察及警備……二三
一、警察署編成 二三
二、警察事故 二四
三、市設消防 二四
四、防火施設 二四
五、火災 二四
六、接客業者 二五
第十二 交通運輸……二五
一、道路 二五
二、車輛 二五
三、船舶 二六
四、汽車乘降貨客 二六
五、郵便 二六
六、電信 二六
七、電話 二七
第十三 産業……二七
一、農産物 二七
二、畜産物 二八
三、家畜 二八
四、家禽 二八
五、水産物 二九
六、工産物 三〇
七、商工會議所 三〇
八、農會 三〇

九、工　場　三二
一〇、會　社　三二
一一、銀　行　三三
一二、組合及市場　三三
一三、電　氣　三三
第十四　金　融……三三
一、郵便貯金　三三
二、郵便爲替　三三
三、振替貯金　三四
四、簡易生命保險郵便年金及年金恩給三四
五、銀行預金　三五
六、銀行貸付金　三五
七、信用組合　三六
八、無　盡　三六
九、私設質屋營業　三六
第十五　産業組合（信用組合ヲ除ク）…三七
一、中津販賣組合竝農業倉庫　三七
二、豊前販賣組合　三七
三、中津傘信用購買販賣生産組合　三七
第十六　議員及市吏員……三八
一、議員及選擧有權者　三八
二、市會及市參事會　三八
三、名譽職吏員　三八
四、市　吏　員　三九
五、文書取扱件數　三九
第十七　陪審員資格者及陪審員候補者　四〇
第十八　財　政……四〇
一、財　産　四〇
二、負　債　四一
三、負　擔　四一
四、市稅課率　四一
五、市一般經濟　四二
六、水道費　四三
七、別途經濟　四三
八、神宮奉賽會支部保存費　四四
九、和田奬學資金　四四
一〇、罹災住宅復舊資金　四五
第十九　雜……四五
一、官　公　署　四五
二、學校及教育團体　四六
三、各種團体其ノ他　四七
四、新聞社　四七
五、興業場　四八
六、名所舊蹟　四八
七、特産品及土産品　四九
八、中津驛汽車發着時間表　四九

1414-1060

## 沿革及地勢

中津は遠く二千二百餘年前に於て神武天皇東征の際日向より宇佐に駐蹕の後早鞆の瀬戸に向はせらるゝ途次屢〻通過ありし地にして　其の後天正年間に至る二千二百四十餘年間の事蹟は茫寞として記すべきものなく僅に海濱の一部落に過ぎず從ひて施設の見るべきものなかりき。由來中津は當地方一帶の稱呼にして大分縣の西北端に位し北方一面は周防灘を控ふ。之を歴史的に觀れば畢竟漁村都市の系統に屬し曾て天災地變の著しきものなく剩え地味肥沃地勢平坦にして水陸の便あり。天正十五年黒田氏の來りて領主となるや利權を擧げて中津に集住せしめ移民を奬勵し市街を建設し舊來の面目を茲に一新せり。慶長五年細川氏の入るに及び市區を改正し交通の便を開き勤儉節約を高調して諸般の施設を改善し爲に庶民賑富の聲を聞くに至れり。寛永九年小笠原氏の入國するや依然保護政策を踏襲して商業の發達を助長せしめ享保二年奥平氏の入府と共に財務行政の整理に着手し治績の大に見るべきものあり明治四年七月廢藩置縣の令下り中津藩は中津縣となりしが同年十一月府縣の廢合により小倉

縣の管轄となり同九年四月小倉縣を廢し福岡縣に合併す。同年八月更に下毛、宇佐の二郡を割きて大分縣に分屬せしむ。同十一年十一月大小區制を廢し新に郡町村の編制成り中津は獨立して一町となり其の他は數村聯合して一役場を置き茲に自治制の基礎漸く成る。明治二十二年市町村制の實施に依り島田、中殿、上宮永、下宮永の四村は豐田村となり鰐瀨、大塚、角木の三村は大江村となり牛神、一つ松、宮夫、金手、東濱、大新田の六箇村は小楠村となりたるも此の一町三村は地勢上頗る密接の關係を有し合併の議夙に起りしが大正十四年四月に至り多年の懸案解決を告げ豐田、大江兩村の合併を見次で昭和四年四月一日小楠村を合併し同四年四月二十日市制の實施を見るに至れり。是に於て地域著しく擴大し東は和田村及如水村に接し南は大幡、鶴居の兩村に連り西は山國川を隔て、福岡縣に境す。近郊名所舊蹟多く南に天下の奇勝耶馬溪を控え東南は坦々たる沃野なり。日豐本線は市の中央を東西に貫通し耶馬溪鐵道亦此の地を起點とし南して溪中守實に達す。一面自動車の便大に開け日田、玖珠ミの交通亦頗繁なり。



# 第一氣象

## 一、氣溫及天候

（氣溫ハ正午）

| 氣溫 | | | | | | 天候 | |
|---|---|---|---|---|---|---|---|
| 最高 | | 最低 | | | | 降雨日數 | 降雪日數 |
| 示度 | 月日 | 示度 | 月日 | 一箇年平均 | | | |
| 三五・〇 | 七月十二日 | 〇・五 | 一月二十五日 | 一〇・〇 | 一〇二 | 一一〇 | 一三 |

## 二、降霜雪期

| 種別 | 終期 | 初期 |
|---|---|---|
| 降霜 | 四月二十日 | 十一月二十日 |
| 降雪 | 三月十六日 | 十一月二十一日 |

# 第二土地

## 一、位置

| | | | |
|---|---|---|---|
| 東經 | 最東 一三一度一四分一五秒<br>最西 一三一度一〇分三〇秒 | 北緯 | 最南 三三度三五分一〇秒<br>最北 三三度三七分一〇秒 |

## 二、面積及廣袤

| 面積 | 周圍 | 廣袤 東西 | 南北 |
|---|---|---|---|
| 一・〇〇一方里 | 五・五里 | 一・四一里 | 一・〇里 |

## 三、官有地及民有免租地

官有地

| 三九一段九一六歩 |
|---|

民有有免租地

| 三六七段二〇〇歩 |
|---|

## 四、民有有租地

| 地目 | 地積 | 賃貸價格 | 筆數 |
|---|---|---|---|
| 宅地 | 五〇九、三九四坪四七 | 三三一、三八二・四二円 | 六、三一八 |
| 田 | 七六二町五七二三 | 二七二、四二五・一〇 | 八、〇五〇 |
| 畑 | 九五、五〇三八 | 一九、四七一・三四 | 二、三九五 |
| 池沼 | 五、六九二八 | 六三六・五八 | 一八五 |
| 山林 | 七、一五一六 | 一八八・七三 | 一六八 |
| 原野 | 七、九三一八 | 九〇・二二 | 一八五 |
| 雑地 | 八、三六〇二 | 二、六九〇・二九 | 二二 |
| 計（宅地ノ其他） | 八七七町二三二三 | 六二七、八八四・六七 | 一七、四二三 |



## 一、人口及戸數五箇年調

| 年次 | 本籍人口 男 | 本籍人口 女 | 本籍人口 計 | 現住人口 男 | 現住人口 女 | 現住人口 計 | 戸數 | 一戸當現住人口 |
|---|---|---|---|---|---|---|---|---|
| 昭和五年 | 一六、〇五九 | 一五、七八三 | 三一、八四一 | 一四、三九二 | 一五、二八〇 | 二九、六七二 | 五、九〇二 | 五・〇二七 |
| 昭和六年 | 一六、二四七 | 一五、九四九 | 三二、一九二 | 一四、四六五 | 一五、八六二 | 三〇、二〇八 | 六、〇〇九 | 五・〇二七 |
| 昭和七年 | 一六、三八九 | 一六、〇六二 | 三二、四五二 | 一四、六五八 | 一五、八六二 | 三〇、五二〇 | 六、〇八三 | 五・〇一八 |
| 昭和八年 | 一六、五六四 | 一六、一五七 | 三二、七二一 | 一四、七五六 | 一五、九二二 | 三〇、六七八 | 六、一二七 | 五・〇〇五 |
| 昭和九年 | 一六、六八九 | 一六、三七〇 | 三三、〇五九 | 一四、九二三 | 一六、〇九九 | 三一、〇二二 | 六、一七五 | 五・〇三三 |

## 二、出入人口五箇年調

| 年次 | 出寄留及内地外在留者 男 | 出寄留及内地外在留者 女 | 出寄留及内地外在留者 計 | 入寄留者 男 | 入寄留者 女 | 入寄留者 計 |
|---|---|---|---|---|---|---|
| 昭和五年 | 五、一二六 | 四、三七八 | 九、四九四 | 三、二九九 | 四、〇二五 | 七、三二四 |
| 昭和六年 | 五、三九九 | 四、八四八八 | 一〇、〇六七 | 三、六一七 | 四、四六六 | 八、〇八三 |
| 昭和七年 | 五、六七六 | 四、九七七 | 一〇、六五三 | 三、九四五 | 四、七七七 | 八、七二二 |
| 昭和八年 | 六、〇八三 | 五、三二一 | 一一、四一三 | 四、二七四 | 五、〇八五 | 九、三五九 |

昭和九年　六、三五九　五、五八六　一一、九四五　四、五八三　五、三三五　九、八九七

## 三、海外在留者

| 性別 | 朝鮮 | 臺灣 | 關東州 | 南洋委任統治地域 | 外國 | 計 |
|---|---|---|---|---|---|---|
| 男 | 一七九 | 一〇三 | 一二三 | 二 | 七八 | 四七三 |
| 女 | 一四八 | 七八 | 六〇 | 一 | 五九 | 三四五 |
| 計 | 三二七 | 一八〇 | 一七三 | 二 | 一三七 | 八一八 |

## 四、外地及外國ヨリノ入寄留者

| 性別 | 朝鮮 | 臺灣 | 中華民國 | 米國 | 佛蘭西 | 露西亞 | 其他ノ外國 | 計 |
|---|---|---|---|---|---|---|---|---|
| 男 | 一八五 | 八 | 一 | 一 | 一 | 一 | 六 | 二〇三 |
| 女 | 一三〇 | 六 | | | | | | 一四七 |
| 計 | 三一五 | 一四 | 一 | 一 | 一 | 一 | 六 | 三四七 |

## 五、人口動態

| 婚姻 | 出生 | | | 死亡 | | | 産 |
|---|---|---|---|---|---|---|---|
| 離婚 | 男 | 女 | 計 | 男 | 女 | 計 | |
| 四六四 | 四八 | 四四五 | 四八四 | 九二九 | 三三二 | 六二四 | 二九 | 三三 | 五二 |

## 六、大字別戸口

| 大字名 | 戸数 | 人口 | | |
|---|---|---|---|---|
| | | 男 | 女 | 計 |
| 中津 | 二、八二二 | 六、四二六 | 六、七七六 | 一三、一九二 |
| 小祝 | 三九二 | 一、〇一六 | 一、〇〇四 | 二、〇二〇 |
| 上永 | 三九一 | 九〇〇 | 九九八 | 一、八九八 |
| 下永 | 二一四 | 五四五 | 九二三 | 一、四六八 |
| 島田 | 一、〇三三 | 二、七四五 | 三、〇七四 | 五、八二九 |
| 中殿 | 二四七 | 六一八 | 七〇九 | 一、三二七 |
| 瀬崎 | 二一三 | 五七三 | 五八〇 | 一、一五三 |
| 大塚 | 一二 | 二九八 | 三一二 | 六〇八 |
| 角木 | 一八一 | 四五〇 | 五五一 | 一、〇〇一 |
| 牛神 | 一三三 | 三二六 | 三二四 | 六五〇 |
| 金手 | 三五 | 一三三 | 一三八 | 二六一 |
| 一ツ松 | 一〇五 | 二三三 | 二四四 | 四六七 |
| 宮夫 | 一六 | 四三 | 三八 | 八〇 |
| 東濱 | 九九 | 二一一 | 二二〇 | 四三一 |
| 大新田 | 一六五 | 四一九 | 四一九 | 八三八 |
| 計 | 六、一七五 | 一四、九一三 | 一六、〇九九 | 三一、〇一二 |

備考　中津及小祝ハ大字ニ非ザルモ便宜之ヲ收錄セリ

## 七、職業別戸口

| 職業 | 本業戸数 | 従業人口 | | | 副業戸数 | 従業人口 | | | 本業戸数千分比 |
|---|---|---|---|---|---|---|---|---|---|
| | | 計 | 男 | 女 | | 計 | 男 | 女 | |
| 商業 | 一、八八五 | 五、九〇七 | | | 三一〇 | 四八〇 | | | 二七三 |
| 工業 | 九四二 | 二、七六〇 | | | 三七五 | 四七七 | | | 一五二 |
| 農業 | 九五二 | 三、三五〇 | | | 九〇 | 一七三 | | | 一五四 |
| 水産業 | 二七三 | 八一二 | | | 二〇二 | 三九二 | | | 四四 |
| 交通業 | 六八九 | 八九〇 | | | 一四三 | 一六八 | | | 一二 |
| 公務、自由業 | 九五三 | 一、四九五 | | | 五六 | 七〇 | | | 一六二 |
| 家事使用人 | 一 | 一八〇 | | | 三〇 | 四五 | | | 一 |
| 其ノ他ノ有業者 | 四七〇 | 一、三〇五 | | | 二〇三 | 三二〇 | | | 七六 |
| 無業 | 一七二 | 一七二 | | | 一 | 一 | | | 二八 |
| 計 | 六、一七五 | 一六、八六九 | 一四、七三五 | 二、一三四 | 一、四一八 | 二、一三四 | 一、〇〇〇 | 一、一三四 | 二八、五六二 |

## 八、國勢調査ニヨル世帯及人口（昭和五年十月一日）

| 世帯数 | 人口 | | |
|---|---|---|---|
| | 計 | 男 | 女 |
| 五、八八八 | 二四、七三五 | 一三、八三八 | 一〇、八九七 |



## 第四 教育

### 一、幼稚園（昭和十年四月十日現在）

| 園名 | 園児数 | | | 保姆 | | | 前年保育満期者 | | |
|---|---|---|---|---|---|---|---|---|---|
| | 男 | 女 | 計 | 男 | 女 | 計 | 男 | 女 | 計 |
| 南部幼稚園 | 六八 | 六七 | 一三五 | 三 | 二 | 五 | 四九 | 四〇 | 八九 |
| 小祝幼稚園 | 一八 | 一七 | 三五 | 一 | 一 | 二 | 一九 | 二〇 | 三九 |
| 北部幼稚園 | 五八 | 五三 | 一一一 | 二 | 二 | 四 | 五八 | 五九 | 一一七 |
| 豊田幼稚園 | 三六 | 四一 | 七七 | 二 | 二 | 四 | 四三 | 三六 | 七九 |
| 小橋幼稚園 | 三三 | 八 | 四一 | 一 | 一 | 二 | 一二 | 一七 | 二九 |
| 計 | 一三三 | 一八六 | 三一九 | 九 | 八 | 一七 | 一七九 | 一九三 | 三七二 |

### 二、學齢兒童（昭和十年四月十日現在）

| 性別 | 就學兒童 | | | 不就學兒童 | | | 合計 | | |
|---|---|---|---|---|---|---|---|---|---|
| | 現在就學 | 卒業者 | 計 | 猶豫免除 | | 計 | | | 就學歩合 |
| 男 | 一、九九四 | 六三二 | 二、六二六 | 二 | 二 | 四 | 二、六三〇 | 九九・八九 | |
| 女 | 一、九一八 | 六一九 | 二、五三七 | 一 | 一 | 二 | 二、五四三 | 九九・八〇 | |
| 計 | 三、九一二 | 一、二五〇 | 五、一六三 | 三 | 三 | 六 | 五、一七〇 | 九九・八四 | |

## 三、尋常小學校

（昭和十年四月十日現在）

| 學校名 | 性別 | 學級數 | 就學兒童 | 教員 本正 | 教員 專正 | 教員 代用 | 教員 計 |
|---|---|---|---|---|---|---|---|
| 南部尋常小學校 | 男 | 二三 | 六七五 | 一六 | — | — | 二四 |
| | 女 | | 五九七 | 六 | — | — | |
| 北部尋常小學校 | 男 | 一九 | 五五九 | 一三 | — | — | 二二 |
| | 女 | | 五二一 | 七 | — | — | |
| 豊田尋常小學校 | 男 | 一八 | 五六〇 | 一四 | — | — | 二〇 |
| | 女 | | 五八九 | 五 | — | — | |
| 小楠尋常小學校 | 男 | 八 | 二〇〇 | 六 | — | — | 一〇 |
| | 女 | | 二一一 | 三 | — | — | |
| 計 | 男 | 六七 | 一、九九四 | 四九 | — | — | 七五 |
| | 女 | | 一、九一八 | 二一 | 三 | 二 | |

## 四、尋常小學校卒業兒童

（昭和十年三月卒業）

| 性別 | 高等小學校入學 | 中學及女學校入學 | 實業學校入學 | 家事ニ從事スル者 | 計 |
|---|---|---|---|---|---|
| 男 | 一五二 | 七二 | 四九 | 二四 | 二九七 |
| 女 | 一三五 | 一四〇 | — | 六四 | 三三九 |
| 計 | 二八七 | 二一二 | 四九 | 八八 | 六三六 |



## 五、高等小學校

（昭和十年四月十日現在）

| 學校名 | 性別 | 學級數 | 就學兒童 | 教員 本正 | 教員 專正 | 教員 代用 | 教員 計 |
|---|---|---|---|---|---|---|---|
| 高等小學校 | 男 | 八 | 三五八 | 一三 | 三 | 四 | 二五 |
| | 女 | 五 | 二四九 | 二 | 二 | 一 | |

## 六、實業學校

（昭和十年四月十日現在）

| 校名 | 修業年限 | 學級數 | 生徒 | 教員 專任 | 教員 囑託 | 教員 計 | 經費豫算 |
|---|---|---|---|---|---|---|---|
| 市立實業補習學校 | 四 | 五 | 二四四 | 四 | 五 | 九 | 五、三五九円 |

## 七、公私立學校

（昭和十年四月十日現在）

| 校名 | 修業年限 | 學級數 | 生徒 | 職員 |
|---|---|---|---|---|
| 縣立中津中學校 | 五 | 二〇 | 九四〇 | 三九 |
| 縣立中津商業學校 | 五 | 一〇 | 四九〇 | 二二 |
| 縣立中津高等女學校 | 五 | 一五 | 七三六 | 二七 |
| 私立扇城高等女學校 | 四 | 一一 | 五〇一 | 二三 |

## 八、青年訓練所

（昭和十年四月十日現在）

| 名稱 | 生徒主事 | 教練指導員 | 學科指導員 | 經費豫算 |
|---|---|---|---|---|
| 市立青年訓練所 | 二四 | 二 | 六 | 實業補習學校費ニ含マル |
| 私立富士紡青年訓練所 | 二三 | 二 | 一 | 三八円 |

## 九、圖書館

| 名稱 | 區別 | 創立年月 | 圖書冊數 | | | 開館日數 | 閱覽人員 |
|---|---|---|---|---|---|---|---|
| | | | 和洋書 | 洋書 | 計 | | |
| 小幡記念中津圖書館 | 私立 | 明治四十二年一月 | 一三、六五五 | 五五三 | 一四、二〇八 | 二九三 | 五二、五四三 |

## 一〇、少年團

| 名稱 | 所在地 | 團員 | 經費豫算 | | 基金 |
|---|---|---|---|---|---|
| 中津市聯合少年團 | 山下ノ | 七七 | 四二円 | | |
| 闇無健兒團 | 角木町 | 二三 | 二三 | | |
| 扇城ヶ丘健兒社 | 米町 | 一八 | 一三 | | |
| 愛國少年團 | 船場 | 一五 | 一八 | | |

## 一一、青年團

| 名稱 | 團員 | 經費豫算 | | 基金 |
|---|---|---|---|---|
| 中津市聯合青年團 | 七五九 | 一、〇八九 | 一、八六四 | |
| 中津市聯合女子青年團 | 六四三 | 五七四 | 九九 | |

## 一二、教育團體

| 名稱 | 事務所 | 會員 | 經費豫算 | | 基金 |
|---|---|---|---|---|---|
| 中津市教育會 | 市役所 | 一〇三 | 一、八三三円 | | 三、一三円 |
| 中津市小學校教員會 | 各小學校輪番 | 一〇五 | 一、八三三 | | 一 |

## 一三、其ノ他ノ團体

| 名稱 | 事務所 | 會員 | 經費豫算 | | 基金 |
|---|---|---|---|---|---|
| 在鄉軍人聯合分會 | 市役所 | 一、〇五〇 | 一、一〇三円 | | 二、〇一〇円 |
| 國防振興會 | 市役所 | 一、三〇〇 | 七〇〇 | | 五七四 |
| 婦人會 | 市役所 | 二、〇九〇 | 一五〇 | | 四五〇 |

## 一四、体育團体

| 名稱 | 設立別 | 創立年月 | 經費豫算 | |
|---|---|---|---|---|
| 中津体育協會 | 私設 | 大正十四年四月 | 一、四二五円 | |
| 中津体育指導者聯盟 | 私設 | 昭和五年十二月 | 三〇〇 | |

# 第五兵事

## 一、兵役服務人員

| 階級 | 種別 | 現役 | 豫後備役 | 補充兵 | 計 |
|---|---|---|---|---|---|
| 將校 | 陸軍 | 一〇 | 九六 | 一 | 一〇六 |
| | 海軍 | 一 | 三 | 一 | 四 |
| 准士官 | 陸軍 | 一 | 七 | 一 | 八 |
| | 海軍 | 三 | 一 | 一 | 三 |
| 下士官 | 陸軍 | 九 | 八九 | 一 | 九八 |
| | 海軍 | 一五 | 九 | 一 | 二四 |
| 兵 | 陸軍 | 九五 | 六三五 | 一、〇四四 | 一、七七四 |
| | 海軍 | 四二 | 二六 | 一 | 六八 |
| 計 | | 一七六 | 八六五 | 一、〇四四 | 二、〇八五 |

## 二、徵兵適齡人員

| 本年適齡者 | 前年假決者 | 令第七條志願者 | 計 |
|---|---|---|---|
| 三〇六 | 一六六 | 一七 | 四八九 |

## 三、徵兵檢查成績

| 受檢者 | | | | | | | | 未濟者 | | | | | | |
|---|---|---|---|---|---|---|---|---|---|---|---|---|---|---|
| 現役兵 | 第一補充兵 | 第二補充兵 | 徵集免除 | 兵役免除 | 在學徵集 | 所在不明 | 外國在留 | 所刑 | 其ノ他 | 壯丁人員 |
| 六二 | 七五 | 三〇 | 一一三 | 一六 | 一一五 | 一五 | 一五 | 一 | 四七 | 四八九 |

## 四、壯丁教育程度

| 大學及專門學校高等學校在學者 | 中等學校卒業者及同程度ノ者 | 高等小學校卒業者及同程度ノ者 | 尋常小學校卒業者及同程度ノ者 | 無學者 | 計 |
|---|---|---|---|---|---|
| 一三八 | 九八 | 一九七 | 三五 | 一 | 四八九 |

備考　大學及專門學校高等學校在學者數多キハ在學徵收延期中ノ者ヲ包含スルニ由ル

## 五、海軍志願兵

| 志願者 | 合格者 | 彼採用者 |
|---|---|---|
| 五四 | 一七 | 八 |

# 第六社寺及教會

## 一、神社

| 區別 | 縣社 | 鄉社 | 村社 | 無格社 | 計 |
|---|---|---|---|---|---|

| | | | | | | | | | | | | | | | |
|---|---|---|---|---|---|---|---|---|---|---|---|---|---|---|---|
| 神社 | 一 | 四 | 一五 | 八 | 二八 |
| 神職 | 二 | 四 | 四 | 一 | 四 |

實數

## 二、寺院

| 區別 | 眞宗 | 臨濟宗 | 曹洞宗 | 淨土宗 | 日蓮宗 | 眞言宗 | 計 |
|---|---|---|---|---|---|---|---|
| 寺院 | 一九 | 八 | 四 | 六 | 三 | 三 | 四三 |
| 住職 | 一九 | 七 | 四 | 五 | 三 | 三 | 四一 |

## 三、神道教會

| 區別 | 天理教 | 金光教 | 神理教 | 扶桑教 | 黑住教 | 計 |
|---|---|---|---|---|---|---|
| 神道教會 | 五 | 一 | 二 | 二 | 一 | 一二 |
| 教師 | 五 | 一 | 二 | 二 | 一 | 一二 |

## 四、基督教會

| 區別 | 天主公教會 | 日本メソヂスト教會 | 計 |
|---|---|---|---|
| 基督教會 | 一 | 一 | 二 |
| 牧師 | 一 | 一 | 二 |

# 第七 恤救

## 一、方面委員

| 方面區 | 委員 | 生活扶助 世帶數 | 生活扶助 金額 | 埋葬費扶助 世帶數 | 埋葬費扶助 金額 | 醫療扶助 世帶數 | 醫療扶助 金額 | 第二種カード者特別扶助 世帶數 | 第二種カード者特別扶助 金額 |
|---|---|---|---|---|---|---|---|---|---|
| 三 | 三 | 三九 | 一、九二五円 | 八 | 五三円 | 二 | 三七円 | 七三 | 一六〇円 |

## 二、行旅病人及死亡人取扱

| 前年ヨリ越シタルモノ 件數 | 前年ヨリ越シタルモノ 金額 | 本年取扱ヒタルモノ 件數 | 本年取扱ヒタルモノ 金額 | 計 件數 | 計 金額 | 繰替金扶養義務者ヨリ徵收ノ分 件數 | 繰替金扶養義務者ヨリ徵收ノ分 金額 | 縣費ノ辨償ヲ受ケタルモノ 件數 | 縣費ノ辨償ヲ受ケタルモノ 金額 | 未決定ノモノ 件數 | 未決定ノモノ 金額 |
|---|---|---|---|---|---|---|---|---|---|---|---|
| 一 | 一 | 二 | 三二円 | 二 | 三二円 | 一 | 一 | 一 | 一 | 一 | 一 |

## 三、日本赤十字社

| 佩有功章者 | 特別社員 | 終身正社員 | 正社員 | 計 | 年醵金收入額 |
|---|---|---|---|---|---|
| 五 | 一九 | 五四二 | 二九〇 | 八五六 | 三二三円 |

## 四、愛國婦人會

| 特別終身會員 | 特別會員 | 通常終身會員 | 通常會員 | 計 | 年醵金收入額 |
|---|---|---|---|---|---|
| 九三 | 二〇三 | 二八七 | 八六〇 | 一、一四三 | 一、一八八 |

## 五、海員掖濟會

| 特別終身會員 | 特別會員 | 通常終身會員 | 通常會員 | 計 | 年醵金收入額 |
|---|---|---|---|---|---|
| 一五 | 四 | 三 | 四六 | 八八 | 一三〇円 |

## 第八　職業紹介所成績累年表

（昭和五年六月一日開設）

| 年次 | 性別 | 求職者 | 求人數 | 紹介數 | 就職者 |
|---|---|---|---|---|---|
| 昭和五年 | 男 | 五三二 | 三四〇 | 一六一 | 八九 |
| | 女 | 二二 | 一九七 | 八九 | 五〇 |
| 昭和六年 | 男 | 八三三 | 七二四 | 三八四 | 一九〇 |
| | 女 | 二九三 | 七四一 | 二二三 | 一三四 |
| 昭和七年 | 男 | 八一八 | 五六五 | 三一七 | 一九六 |
| | 女 | 三五一 | 五六九 | 三一四 | 一九八 |
| 昭和八年 | 男 | 九一三 | 一、二九九 | 法規改正ニ付計上セズ | 四一〇 |
| | 女 | 四三三 | 八一〇 | | 二八二 |



| 昭和九年 | 男 | 八二八 | 九二〇 | 右同 | 三六五三七 |
|---|---|---|---|---|---|
| | 女 | 八三七 | 九二七 | | |

## 第九　衛生

### 一、醫事

| 醫師 | 歯科醫師 | 獣醫 | 藥劑師 | 産婆 | 看護婦 | 鍼灸術 | 按摩 |
|---|---|---|---|---|---|---|---|
| 三 | 一五 | 一 | 二 | 三 | 三五 | 四四 | 七〇 |

醫師一人ニ付人口　九三九

産婆一人ニ付人口　一、四七七

### 二、種痘

| 期別 | | 公種痘 | | 私種痘 | |
|---|---|---|---|---|---|
| | | 善感 | 不善感 | 善感 | 不善感 |
| 第一期 | | 五二八 | 一 | 一 | 一 |
| 第二期 | | 二九九 | 一 | 一 | 一 |
| 計 | | 三〇二 | 一 | 一 | 一 |
| 檢診未了 | | | | 五二八 | |
| | | | | 六〇二 | |

### 三、埋火葬人員

| 性別 | 埋葬 | 火葬 | 死産 | 計 |
|---|---|---|---|---|
| 埋葬 | 火葬 | | | |

| | | | | | | | | |
|---|---|---|---|---|---|---|---|---|
| 男 | 三〇 | 二四二 | 一五 | 一三 | 三〇〇 |
| 女 | 二二 | 二四一 | 一三 | 一二 | 二八六 |
| 計 | 五二 | 四八三 | 二八 | 二四 | 五八六 |

## 四、市營火葬場（昭和九年三月三十日開設）

| 大人 | 小兒 | 死産兒 | 計 | 使用料 |
|---|---|---|---|---|
| 八七 | 三九 | 一二 | 一三八 | 七一七・八〇円 |

## 五、トラホーム治療

| 區分 | 性別 | 総人員 | 受檢人員 | 治癒患者 | 患者 未治 | 患者 新患 | 患者 計 | 受檢人員百ニ對スル患者數 |
|---|---|---|---|---|---|---|---|---|
| 幼稚園 | 男 | 三六九 | 三四七 | 九 | 一二 | 二二 | 三三 | 二一・〇三 |
| | 女 | | | | 一一 | 二八 | 三九 | |
| 小學校 | 男 | 四、四三七 | 四、三二五 | 二九二 | 二二一 | 一五四 | 三七五 | 一六・一三 |
| | 女 | | | | 一九五 | 一二八 | 三二三 | |
| 實業補習學校 | 男 | 二五一 | 二五一 | 二〇 | 一三 | 三〇 | 四三 | 一三・一四 |
| 私立扇城高等女學校 | 女 | 四七三 | 四六八 | 五九 | 四〇 | 三四 | 七四 | 一五・八一 |
| 壯丁 | 男 | 二七七 | 一三一 | 一 | 一 | 一九 | 一九 | 一四・五〇 |
| 紡績及製糸工場 | 男 | 二、〇三六 | 二、〇一七 | 一 | 八 | 一三 | 二一 | 一九・一八 |
| | 女 | 七、八四三 | 七、五三九 | 三八〇 | 一三七 | 二二九 | 三六六 | 一八・四六 |
| 計 | | | | | 六三七 | 六五六 | 一、二九三 | |

## 六、汚物掃除

| 吏員 掃除監督 | 吏員 掃除巡視 | 人夫 | 車輛 塵芥搬出車 | 車輛 汚汁搬出車 | 公共便所 | 汚物搬出量 塵芥 | 汚物搬出量 汚泥 | 汚物搬出量 屎尿 | 汚物搬出量 計 | 掃除戸數 |
|---|---|---|---|---|---|---|---|---|---|---|
| 一 | 二 | 八 | 四 | 一 | 七 | 五、二一一、〇三六瓩 | 一二〇、四四〇瓩 | 六九、二九三瓩 | 五、四〇〇、七六九瓩 | 四、六〇八 |

## 七、傳染病

| 病名 | 患者 | 治癒者 | 死亡者 |
|---|---|---|---|
| 腸窒扶斯 | 一六 | 一三 | 三 |
| 疫病 | 三 | 一 | 三 |
| 計 | 一九 | 一三 | 六 |

## 八、市立病舍

| 棟數 | 病舍數 | 病床數 |
|---|---|---|
| 九 | 四 | 二三 |

## 九、簡易保險健康相談所

| 種別 | 男 大人 | 男 小兒 | 男 計 | 女 大人 | 女 小兒 | 女 計 | 計 | 處方箋發行數 |
|---|---|---|---|---|---|---|---|---|
| 初診者 | 三、四八五 | 四二五 | 三、九一〇 | 二、六一五 | 三〇八 | 三、九二三 | 七、八三三 | |
| 再診者 | 一三、〇四四 | 一、四三七 | 一四、四八一 | 一〇、六〇三 | 一、三二一 | 一一、九二四 | 二六、四〇五 | |
| 計 | 一六、五二九 | 一、八六二 | 一八、三九一 | 一三、二一八 | 一、六二九 | 一五、八四七 | 三四、二三八 | 四、四三五 |

# 第十 水道

## 一、用地及水管

| 水源地用地 | 配水管 鐵 口徑一〇〇粍未滿 | 同一〇〇粍以上 | 同一五〇粍以上 | 同二〇〇粍以上 | 同二五〇粍以上 | 計 | 代用鉛管 | 合計 |
|---|---|---|---|---|---|---|---|---|
| 八段三畝六歩 | 二一、九八三米 | 九、六〇三米 | 二、四〇七米 | 一、一二八米 | 二、一四三米 | 三七、二六四米 | 八、〇二九米 | 四五、二九三米 |

## 二、諸池及配水塔水槽

| 名稱 | 池數 | 池ノ大サ |
|---|---|---|
| 濾過池 | 四 | 九一八平方米 |
| 貯水池 | 二 | 六一七・四立方米 |
| 配水塔水槽 | 一 | 二〇六立方米 |



## 三、栓數及戸數

| 種別 | 栓數 | 戸數 | 使用料年額 |
|---|---|---|---|
| 消火栓（公設 | 一七四 | 一 | 円 |
| 消火栓（私設 | 一〇 | 一〇 | 一 |
| 放任專用栓 | 二、三二五 | 二、四七五 | 二七、七一六・四七 |
| 計量栓 | 一五四 | 一五四 | 六、六五四・四四 |
| 共用栓（公設 | 一 | 一 | 一 |
| 共用栓（私設 | 二一一 | 四八一 | 二、四八二・二五 |
| 臨時給水栓 | 六 | 六 | 二二・三八 |
| 計 | 二、八八〇 | 三、一二六 | 三六、八七五・五四 |

## 四、給水量

| 給水總量 | 一日給水量 最多 | 最少 | 平均 |
|---|---|---|---|
| 一、〇四四、八七〇キロ立 | 八月十六日 四、九八〇キロ立 | 二月八日 一、四八〇キロ立 | 二、八六二・六キロ立 |

# 第十一 警察及警備

## 一、警察署編成

（中津警察署）

| 警察署 | 派出所 | 警視 | 警部 | 補 | 巡査部長 | 巡査 | 衛生技手 | 計 |
|---|---|---|---|---|---|---|---|---|
| 二 | 五 | 二 | 三 | 五 | 四六 | 一 | | 五六 |

## 二、警察事故

（中津警察署）

| 殺人 | 放火 | 失火 | 殺人未遂 | 強盗 | 變死 | 窃盗 | 詐欺恐喝 | 遺失物 | 拾得物 |
|---|---|---|---|---|---|---|---|---|---|
| 一 | 一 | 一 | 二 | 二 | 三九 | 四五五 | 一三七 | 三三六 | 五一三 |

## 三、市設消防

| 組数 | 部数 | 組頭 | 副組頭 | 小頭 | 係長 | 消防手 | 計 |
|---|---|---|---|---|---|---|---|
| 二 | 六 | 二 | 兼二 | 一 | 六 | 一八 | 二四一 |

## 四、防火施設

| 警鐘櫓 | 瓦斯倫喇筒 | 腕用喇筒 | 水管車 | 水道消火栓 |
|---|---|---|---|---|
| 六 | 五 | 一 | 六 | 一七四 |

## 五、火災

| 出火度数 | 焼失棟数 | 損害額 |
|---|---|---|
| 二 | 二 | 一、〇〇〇円 |

## 六、接客業者

| 藝妓 | 酌婦 | 仲居 | 女給 | 水仕 | 計 |
|---|---|---|---|---|---|
| 八 | 三〇 | 一〇 | 五八 | 二五〇 | 四三二 |

# 第十二　交通運輸

## 一、道路

| 區別 | 國道 | 縣道 | 市道 | 計 |
|---|---|---|---|---|
| 延長 | 二、〇一〇間 | 四、二五〇間 | 九七、六三六間 | 一〇三、九四六間 |
| 面積 | 八、〇八〇坪 | 一三、八七〇坪 | 一四五、三四九坪 | 一六六、二九九坪 |

## 二、車輛

| 自動車 | 自動車 | 自轉車 | 三輪車 | 其ノ他 | 附屬荷台車 | 馬車 | 大車 | 中車 | 小車 | リアカー | 人力車 |
|---|---|---|---|---|---|---|---|---|---|---|---|
| 一九 | 一五 | 二、八三 | | 一六八 | 九五 | 一 | 二一六 | 二一六 | 三七三 | | 二 |

## 三、船舶

| 流船 | 其ノ他 | | |
|---|---|---|---|
| 發動機ヲ有スルモノ | 計 | 小船 | 合計 |
| 五噸未滿 | 五噸以上 | 動力ヲ有セザルモノ | 噸數 | 船數 | 噸數 | 船數 | 噸數 |
| 四九 | 二 | 二八 | 一七九 | 九 | 二三 | 二 | 二〇〇 |

## 四、汽車乘降貨客

| 驛名 | 乘車人員 | 降車人員 | 發送貨物 | 到着貨物 |
|---|---|---|---|---|
| 省線中津驛 | 四七九、四二七 | 五七九、〇八九 | 三三、二二〇噸 | 七五、四七七噸 |
| 耶馬溪線中津驛 | 三七、三七三 | 二三六、五七六 | 四七六噸 | 三五、一四三噸 |

## 五、郵便

| 局名 | 切手賣捌所數 | 區數 | 引受配達 | | | 引受配達 | | |
|---|---|---|---|---|---|---|---|---|
| | | | 通常 | 特殊 | 普通 | 小包 | | |
| 中津局 | 三五 | 三八 | 二、七〇〇、三四八 | 五〇、五九九 | 二、九〇九、八七二 | 六〇、四六〇 | 一六、九三三 | 一〇、二三〇 | 三一、五三〇 | 一三、二四二 |

## 六、電信

| 區別 | 發 | | | 着 | | |
|---|---|---|---|---|---|---|
| | 內國 | 外國 | 內國中繼 | 內國 | 外國 | 內國中繼 |
| 中津局 | 三七、七一七 | 一七三 | | 五一、七六五 | 一二七 | 三一、五八八 |
| 中津驛 | 二、〇九八 | 一 | | 一 | 一 | 一 |

## 七、電話

| 局名 | 電話事務員 | 公衆電話 | 加入者 | 加入種類 | | 加入者一箇平呼數 |
|---|---|---|---|---|---|---|
| | | | | 專獨 | 共同一連接私設 | |
| 中津局 | 四七 | 二 | 七二四 | 七一三 | 六 | 五 | 一五 | 五、五〇二、九五九 |

# 第十三 産業

## 一、農産物

| 種別 | 數量 | 價額 | 種別 | 數量 | 價額 |
|---|---|---|---|---|---|
| 米 | 一六、七六六石 | 四八〇、九三六円 | 里芋 | 一四、三〇〇貫 | 三、六三五円 |
| 麥 | 二、九八八石 | 一五二、七二九 | 茄子 | 一九、六〇〇貫 | 二、九四〇 |
| 蘭種 | 二、九〇三石 | 二九、〇三三 | 葱頭 | 一八、九〇〇貫 | 一、七〇二 |
| 菜種子 | 二四石 | 一、九九五 | | 六、六〇〇貫 | 八五八 |
| 胡瓜 | 二四、六〇〇貫 | 三、六九〇 | | | |

| 種別 | 飼養戸數 | 成禽 | 雛 |
|---|---|---|---|
| 鶏 | 一六五戸 | 一、四四四羽 | 六、二六二羽 |
| 鶏卵 | 四八戸 | 九〇戸 | 一〇八戸 |

## 五、水産物

| 種別 | 數量 | 價額 |
|---|---|---|
| 魚類 | | |
| 鰤 | 九〇〇貫 | 二、一〇〇圓 |
| 鰯 | 五、八二〇 | 三、一〇〇 |
| 鯖 | 三、一〇〇 | 四、二〇〇 |
| 鰹 | 三五〇 | 一〇〇 |
| 鮪 | 二五、三〇〇 | 三、一〇〇 |
| 其ノ他 | 二三五、三〇〇 | 二六、四二五 |
| 貝類 | | |
| 牡蠣 | 一、三〇〇 | 一八〇 |
| 蛤 | 四五〇 | 九〇 |
| 其ノ他 | 一、三〇〇 | 一八〇 |
| 海藻類 | | |
| 計 | | 三五、四四四 |

| 種別 | 數量 | 價額 |
|---|---|---|
| 鳥貝 | 二八、二〇〇貫 | 九、二四 |
| 赤貝 | 一七、五〇〇 | 三、八五〇 |
| 蛸 | 一、三五〇 | 四、三〇〇 |
| 其ノ他 | 四、二〇〇 | 一、三五〇 |
| 鳥賊 | 六、三五〇 | 五、七一五 |
| 蛸 | 一、八五〇 | 一、六六五 |
| 蟹 | 四、〇五〇 | 二、八三五 |
| 鰕 | 一七、二四〇 | 七五、二四六 |
| 其ノ他 | 一七、八〇〇 | 一〇、六八〇 |
| 海藻類 | 一、三五〇 | 六二五 |
| 計 | | 二七四、九一二 |



| 種別 | 數量 | 價額 |
|---|---|---|
| 西瓜 | 四五、〇〇〇貫 | 八、一〇〇 |
| 甘藷 | 一八、一〇〇貫 | 五、四六〇 |
| 生蒟蒻 | 三六、〇〇〇貫 | 二、一六〇 |
| 南瓜 | 三一、二〇〇貫 | 三、一六〇 |
| | 二四、四〇〇貫 | 三、九〇二 |
| 其ノ他ノ蔬菜 | 一 | 一〇、二六〇 |
| 農産加工品 | 一 | 六、三〇〇 |
| 果實類 | 一 | 二、九三六 |
| 其ノ他 | 一 | 七二六、九二二 |
| 計 | | |

## 二、畜産物

| 種別 | 數量 | 價額 |
|---|---|---|
| 豚 | 二三頭 | 七四八円 |
| 牛乳 | 一五〇石 | 九、三六〇 |
| 鶏卵 | 九二、二五〇個 | 一〇、八〇〇 |
| 鶏・雛 | 二、七〇六羽 | 九、三六〇円 |
| 其ノ他 | 一 | 一、〇〇〇 |
| 計 | | 四三、二二九 |

## 三、家畜

| 區別 | 頭數 | 飼養戸數 |
|---|---|---|
| 牛 | 九四頭 | 七六戸 |
| 馬 | 二六〇頭 | 二四八戸 |
| 緬羊山羊 | 三五頭 | 一戸 |
| 豚 | 二三八頭 | 三四戸 |
| 家兎 | 五九九頭 | 六六戸 |

## 四、家禽

| 種別 | 飼養戸數 | 成禽 | 雛 |
|---|---|---|---|
| 鶏 | 一六五戸 | 一、四四四羽 | 六、二六二羽 |
| 鶏卵 | 四八戸 | 九〇戸 | 一〇八戸 |

## 六、工　産　物

| 種別 | 數量 | 價額 |
|---|---|---|
| 紡績絲糸 | 七四、三五〇貫 | 一、八一〇、〇〇〇円 |
| 綿糸 | 二七一、七九反 | 二、三八二、四一七 |
| 綿布 | 二一、四〇〇綱 | 二、〇〇六、一七一 |
| 生糸 | 七五、三五〇斤 | 七三〇、二五三 |
| 木製品 | 一 | 四三四、八〇〇 |
| 醬油 | 九、四〇〇石 | 二六六、〇〇〇 |
| 計 | | |

## 七、商工會議所

| 名稱 | 區間 | 議員 | 經費豫算 |
|---|---|---|---|
| 中津商工會議所 | 六 | 二九 | 八、五九〇円 |

## 八、農　會

| 名稱 | 會員 | 役員 | | | | 職員 | | | 經費豫算 |
|---|---|---|---|---|---|---|---|---|---|
| | | 會長 | 副會長 | 幹事 | 評議員 | 書記 | 技手 | | |
| 中津市農會 | 二、〇〇二 | 一 | 一 | 四 | 一三 | 一 | 三 | | 一、三七〇円 |



## 九、工　場（工場法適用ノ分）

| 事業種別 | 工場數 | 從業人員 |
|---|---|---|
| 綿布絲糸製造 | 一 | 一六 |
| 紡績絲糸製造 | 一 | 一六 |
| 生糸製造 | 一 | 一六 |
| 清酒白酒味淋釀造 | 八 | 三四 |
| 醬油味噌釀造 | 三 | 四四 |
| 製材所 | 四 | 一二 |
| 石版活版 | 二 | 一二 |
| 製氷所 | 一 | 四 |
| 鐵工所 | 七 | 三二 |
| バケツ製造 | 一 | 六 |
| 精米所 | 一 | 六 |
| 罐詰製造 | 一 | 六 |
| 清涼飲料水製造 | 一 | 六 |
| 計 | 三二 | 一四二 |

## 一〇、會　社

| 種別 | 會社數 | 資本總額 | 拂込額 |
|---|---|---|---|
| 株式會社 | 一八 | 四、九三五、四〇〇円 | 三、八九一、四三五円 |
| 合資會社 | 四 | 四八一、三五〇 | 四八一、三五〇 |
| 合名會社 | 二六 | 八四三、四〇〇 | 八四三、四〇〇 |
| 計 | 四八 | 六、二五九、一五〇 | 五、二五七、二七五 |

## 一一、銀　行

| 銀行名 | 營業種別 | 創立年月 | 資本金 |
|---|---|---|---|
| 株式會社中津銀行 | 普通銀行 | 明治二十二年一月 | 一、一〇〇、〇〇〇円 |
| 同　豊前銀行 | 同 | 同二十七年七月 | 一、〇〇〇、〇〇〇 |
| 同　十七銀行中津支店 | 同 | 昭和九年九月一日安田銀行ヨリ繼承 | 一〇、一〇〇、〇〇〇 |
| 同　大分合同銀行中津支店 | 同 | 明治二十三年十一月 | 五、三三、三〇〇 |

## 一二、組合及市場

| 種別 | 組合又ハ市場 | 種別 | 組合又ハ市場 |
|---|---|---|---|
| 産業組合 | 五 | 畜産組合 | 一 |
| 水産組合 | 一 | 利用組合 | 二 |
| 漁業組合 | 三 | 同業組合 | 四 |
| 酒造組合 | 一 | 準則組合 | 二 |
| 醬油釀造組合 | 一 | 魚市場 | 二 |
| 養蠶業組合 | 一 | 青物市場 | 二 |
| 養蠶實行組合 | 一 | | |

備考　青物市場中ニハ産業組合ノ經營ニ係ルモノヲ含ム



## 一三、電　氣

| 會社名 | 電燈 計量燈使用戸數 | 電燈 同上燈數 | 電燈 定額燈使用戸數 | 電燈 同上燈數 | 電熱 使用戸數 | 電熱 使用電力 | 電動力 使用戸數 | 電動力 使用電力 |
|---|---|---|---|---|---|---|---|---|
| 九州水力電氣株式會社 | 一、四九〇 | 一八、一五三 | 五、〇四七 | 九、五四三 | 二三四 | 二〇四、六八〇ワット | 二三三 | 七三五馬力 |

## 第十四　金　融

### 一、郵便貯金

| 局名 | 等級 | 預金口數 | 預金額 | 拂戻口數 | 拂戻金額 |
|---|---|---|---|---|---|
| 中津郵便局 | 二等 | 三四、九三三 | 五四九、三五三・六〇円 | 六三四、六一七・九四円 | 一四、七四五 |
| 中津驛前郵便局 | 三等無集配 | 一一、四六八 | 一四三、二五四・一八 | 一四七、二三一・五三 | 六、七一六 |
| 中津豊後町郵便局 | 同 | 三、二三八 | 三四、三六〇・三八 | 五九、三三五・九九 | 二、一三〇 |
| 中津一ッ松郵便局 | 同 | 四、三四〇 | 六四、八四〇・八〇 | 三二、八九七・五三 | 一、三九五 |
| 計 | | 五三、九六九 | 七九一、五一八・九六 | 八九二、九七 | 二四、九八六 |



## 二、郵便爲替

| 局名 | 払出金額 | 払出口数 |
|---|---|---|
| 中津郵便局 | 四二、五四八・〇五円 | 二〇、〇〇四九 |
| 中津駅前郵便局 | 九三、八八四・五七 | 八、二三九 |
| 中津豊後町郵便局 | 二七、一八五・〇六 | 二、二六三 |
| 中津一ツ松郵便局 | 一〇、八二三・三三 | 七四〇 |
| 計 | 五四四、四四一・〇〇 | 三一、二八一 |

## 三、振替貯金

| 局名 | 振込件数 | 振込金額 | 拂渡件数 | 拂渡金額 |
|---|---|---|---|---|
| 中津郵便局 | 一、二九五、一四五・三四円 | 二、五九三 | 一六三、六七五・〇六円 | 二、六七〇 |
| 中津駅前郵便局 | 一九一、八八・〇二 | 六、四二九 | 四、七八一・一八 | 一三八 |
| 中津豊後町郵便局 | 四五、七六三・四九 | 一、六八三 | 五、七一五・一九 | 一六四 |
| 中津一ツ松郵便局 | 一三、三一〇・九七 | 六七四 | 三、五二一・八二 | 八九 |
| 計 | 一、五四六、〇三五・八二 | 二、三七九 | 一七七、六八三・二五 | 三、〇六一 |

## 四、簡易生命保険郵便年金及年金恩給

| 局名 | 契約件数 | 保険金額 | 掛金額 | 加入人員 | 拂込金額 | 年金恩給支拂金額 |
|---|---|---|---|---|---|---|
| 中津郵便局 | 二、一五九 | 二五八、〇八三・一〇円 | 一三、一五七・六〇円 | 二三 | 三、二五二・〇〇円 | 一二六、四〇九・一七 |

## 五、銀行預金

| 銀行名 | 前年度繰越高 | 本年度預金高 | 計 | 拂戻高 | 年末現在 |
|---|---|---|---|---|---|
| 中津銀行 | 一、八三四、三七七・四七円 | 五、八四一、一四二・五三円 | 七、六七六、一二〇・〇円 | 五、八三二、三五一・〇五円 | 一、八四三、七六八・九五円 |
| 豊前銀行 | 三、〇〇七、三三一・一二 | 一二、三五八、四四九・九五 | 一五、八五五、七八一・〇六 | 一二、三五九、二六三・三五 | 三、四九六、五一八・七一 |
| 十七銀行中津支店 | 三、三五六、〇三二・八七 | 一二、八〇四、一四〇・〇六 | 一五、一六一、一七二・九三 | 一七、九八一、五七〇・〇二 | 三、三四五、六〇二・九一 |
| 大分合同銀行中津支店 | 一、二八〇、九〇三・六六 | 八、〇〇四、七九七・九九 | 九、二八五、七〇一・六五 | 一、三八六、八六八・〇四 | 七、八九八、八三三・〇四 |
| 計 | 九、三五九、〇〇六・二 | 四四、七二四、八二三・五三 | 五四、〇八三、八二九・五五 | 四三、八六二、一七六・九八 | 一〇、三一一、六四二・六五 |

## 六、銀行貸付金

| 銀行名 | 前年度繰越高 | 本年度貸出高 | 計 | 戻金高 | 年末現在 |
|---|---|---|---|---|---|
| 中津銀行 | 七、三七七、五七二・一五円 | 五、四三三、九七一・二二円 | 一〇、八一八、六四五・一二 | 五、四一九、七八六・七六円 | 一、八九七、七八五・三九 |
| 豊前銀行 | 一、三八三、三四八・〇六 | 九、六八〇、三九七・〇五 | 一一、〇八一、六四五・一一 | 八、五二六、〇八九・一三 | 二、一二九、二、五五九・九九 |
| 十七銀行中津支店 | 一、一二六、四三〇・二九 | 七、三三三、一六六・八七 | 八、七五〇、〇一七・一六 | 五三七、二六四・二九 | 八、一六五、一五二・八七 |

| | | | | | | |
|---|---|---|---|---|---|---|
| 大分合同銀行中津支店 | 六八九、七九六・四八 | 三、三〇五、一七二・四四 | 三、九九四、九六八・九二 | 三、四〇〇、九八四・二五 | 五九三、九八四・六七 |
| 計 | 四、九二八、一七五・七八 | 二五、九五三、〇二七・五六 | 三〇、八八一、二〇三・三四 | 二五、五五九、六一三・〇〇 | 五、三二一、五九〇・三四 |

## 七、信用組合

| 組合名 | 組合員 | 出資口數 | 出資總額 | 拂込濟出資額 | 貸出金 | 貯金 |
|---|---|---|---|---|---|---|
| 中津信用組合 | 一、〇〇〇 | 四、八〇六 | 九六、一二〇 | 九三、五一九 | 四四三、〇一六円 | 一、〇三四、二二八円 |
| 昭和信用組合 | 九七〇 | 二、八〇〇 | 五六、〇〇〇 | 五〇、七七二 | 一八五、五七四 | 一七五、七六三 |
| 計 | 一、九七〇 | 七、六〇六 | 一五二、一二〇 | 一四四、二九一 | 六二八、五九〇 | 一、二〇九、九九一 |

## 八、無盡

| 會社名 | 口數 | 給付契約 | | 掛金契約 | |
|---|---|---|---|---|---|
| | | 給付濟額 | 給付未濟額 | 受入濟額 | 受入未濟額 |
| | | | 計 | | 計 |
| 豊國相互無盡株式會社 | 一、一七四 | 二二四、〇〇〇円 | 三六五、〇〇〇円 | 五七九、〇〇〇円 | 三三二、九二〇円 | 三三二、二七〇円 | 六六五、一九〇円 |

## 九、私設質屋營業

| 店數 | 前年越高 | | 貸出 | | 受戻 | | 流質 | | 年末現在 | |
|---|---|---|---|---|---|---|---|---|---|---|
| | 金額 | 口數 | 金額 | 口數 | 金額 | 口數 | 金額 | 口數 | 金額 | 口數 |
| 四 | 二七、八二四円 | 二、八八一 | 八三、一五〇円 | 一九、〇三〇 | 六三、七五〇円 | 一六、八九〇 | 二〇、五〇〇円 | 三、〇九五 | 二六、七二四円 | 一、九二六 |

# 第十五 産業組合

（信用組合ヲ除ク）

## 一、中津販賣組合竝農業倉庫

| 組合員 | 出資口數 | 出資總額 | 拂込濟出資額 | 農業倉庫收容量 | |
|---|---|---|---|---|---|
| | | | | 米 | 小麥 雜穀 乾繭 |
| 九四〇 | 四、三〇〇 | 二一五、〇〇〇円 | 九四、八三八・七四円 | 一一三、七〇八俵 | 一六、七五三俵 | 一、六六七俵 | 一四、七四八貫 |

## 二、豊前販賣組合

（青物市場）

| 組合員 | 出資口數 | 出資總額 | 拂込濟出資額 | 販賣總額 |
|---|---|---|---|---|
| 三二一 | 四五三 | 九、〇六〇 | 一、八〇五円 | 二八、五〇〇円 |

## 三、中津傘信用購買販賣生産組合

| 組合員 | 出資口數 | 出資總額 | 拂込濟出資額 | 貸付金 | 購買品價額 | 販賣品價額 |
|---|---|---|---|---|---|---|
| 二 | 二二〇 | 二、〇〇〇円 | 二、五七〇円 | 六、四七〇円 | 四二〇円 | 四、四二〇円 |

# 第十六　議員及市吏員

## 一、議員及選舉有權者

| 區別 | 衆議院 | 縣會 | 市會 |
|---|---|---|---|
| 選出議員 | 一 | 一 | 三〇 |
| 選舉有權者 | 五、八八六 | 五、六二四 | 五、六二四 |

## 二、市會及市參事會

| 市會 | | 市參事會 | |
|---|---|---|---|
| 開會度數 | 七 | 開會度數 | 八 |
| 延日數 | 一三 | 延日數 | 一六 |
| 議決件數 | 公五 | 議決件數 | 七人 |
| 平均議員出席數 | 三人強 | 平均會員出席數 | |

## 三、名譽職委員

| 學務委員 | 水道委員 | 築港委員 |
|---|---|---|
| 九 | 九 | 二九 |



## 四、市吏員（昭和十年四月一日現在）

| 市長 | 助役 | 收入役 | 主事 | 視學 | 技師 | 書記 | 技手 | 書記補 | 掃除巡視 | 雇員 | 囑託 | 計 |
|---|---|---|---|---|---|---|---|---|---|---|---|---|
| 一 | 二 | 二 | 二 | 二 | 二 | 二三 | 五 | 七 | 二 | 一三 | 四 | 五八 |

## 五、文書取扱件數

| 係別 | 件數 | | |
|---|---|---|---|
| | 收受 | 發送 | 計 |
| 收入役 | 二八 | 六七 | 九五 |
| 庶務 | 四、五四八 | 二、七三一 | 七、二七〇 |
| 戶籍 | 八、六三四 | 一四、三六〇 | 二三、九九四 |
| 會計 | 二〇八 | 二二 | 三三九 |
| 勤業 | 一、七五九 | 六四八 | 二、四〇七 |
| 學事 | 一、二三八 | 八〇 | 一、三一八 |
| 兵事 | 一、六三〇 | 八〇七 | 二、四三七 |
| 衛生 | 一、〇一三 | 七八七 | 一、八八九 |
| 社會 | 三五二 | 二九〇 | 七九二 |

| 係別 | 件數 | | |
|---|---|---|---|
| | 收受 | 發送 | 計 |
| 職業紹介所 | 一、〇一二 | 一、四八二 | 二、四九五 |
| 土木 | 三五四 | 一三六 | 四九〇 |
| 稅務 | 三、三〇二 | 八八一 | 四、一八三 |
| 地籍 | 六七四 | 四一〇 | 一、〇九四 |
| 水道 | 一九〇 | 二〇 | 二一〇 |
| 計 | 二五、三九三 | 二二、七二一 | 四八、一一四 |

# 第十七　陪審員資格者及陪審員候補者

陪審員資格者　九四三　陪審員候補者

# 第十八　財政

## 一、財産

| 財産名稱 | 區別 | 種類 | 員數 | 價格 |
|---|---|---|---|---|
| 普通財産 | 土地 | 元市役所敷地 | 四八・〇〇坪 | 一四四、八〇〇・〇〇円 |
| | | 小學校敷地 | 二一、九二六・〇〇 | 二八五、〇四八・〇〇 |
| | | 上水道用地 | 二、四九六・〇〇 | 八、七三六・〇〇 |
| | | 市立病舍敷地 | 七九六・〇〇 | 二、三八八・〇〇 |
| | | 共同墓地 | 一二八・〇〇 | 二五六・〇〇 |
| | | 揭示場敷地 | 二・〇〇 | 三〇・〇〇 |
| | | 福澤先生舊邸宅地竝同附屬宅地 | 八三五・九六 | 二、三九九・四〇 |
| | | 東山市有家屋敷地 | 二四七・〇〇 | 一、二三五・〇〇 |
| | | 公會堂敷地 | 五七四・八九 | 一七、二四六・七〇 |
| | | 市廳舍敷地 | 六〇〇・〇〇 | 一八、〇〇〇・〇〇 |
| | | 宅地 | 二七九・九六 | 四、三一四・二〇 |
| | | 田（市立病院建築敷地） | 二、七五一・〇〇 | 九、六二八・五〇 |
| | | 畑 | 二五・〇〇 | 二三五・〇〇 |
| | | 池沼 | 九五四・〇〇 | 九、五四〇・〇〇 |
| | | 鐵管置場 | 八三九・二五 | 二〇、八八一・二五 |
| | | 原野 | 四二一・〇〇 | 二、一〇五・〇〇 |
| | | 雜種地 | 九三・〇〇 | 四六五・〇〇 |
| | | 火葬場敷地 | 二九三・〇〇 | 一、四〇三・四〇 |
| | | 計 | | 四〇、八三二・四五 |
| | 建物 | 元市役所建物 | 五棟 | 一六二・七五坪　三、二五五・〇〇円 |
| | | 小學校舍 | 七六棟 | 五、一九四・一四　一三六、九五三・五〇 |
| | | 市廳舍建物 | 三棟 | 二七五・〇〇　二七、五〇〇・〇〇 |
| | | 東山市有家屋 | 一棟 | 七八・七五　三、〇〇〇・〇〇 |
| | | 上水道用建物 | 二三棟 | 一五七・三五　一五、二四四・八二 |

| | | | | |
|---|---|---|---|---|
| 大神宮神殿並同附屬家屋 | 五棟 | 一〇三・七五 | 坪 | 八、一四〇・〇〇 |
| 公會堂 | 三棟 | 二六五・〇〇 | | 六五、八〇〇・〇〇 |
| 福澤先生舊邸宅並同附屬家屋 | 六棟 | 六五・〇〇 | | 一三、二五〇・〇〇 |
| 市立病舍 | 一〇棟 | 二五五・七四 | | 六、三九五・五〇 |
| 住宅 | 二棟 | 三三・四一 | | 六六八・二〇 |
| 消防機械置場 | 六棟 | 二五・〇〇 | | 五〇〇・〇〇 |
| 公園地動物小屋 | 三棟 | 八・五〇 | | 八五・〇〇 |
| 共同便所 | 七棟 | 七・〇〇 | | 七〇・〇〇 |
| 火葬場 | 四棟 | 六二・〇〇 | | 二、五三〇・〇〇 |
| 計 | | | | 二八三、〇七五・〇七 |

| | | | | |
|---|---|---|---|---|
| 價格合計 | 六九一、四〇六圓五二 | | | |
| 基本財産 | 土地 | 山林 | 五六、七二一・〇〇 | 歩 二、八三六・〇五 円 |
| | | 原野 | 六、〇一三・〇〇 | 一、二〇〇・〇〇 |
| | | 同（山口村外一市九箇村八面山林野組合共有地） | 一、四〇六、二〇八・〇〇（持分六分九厘三毛） | （持分價格） 六〇〇・〇〇 |
| | 田 | | 一一一・〇〇 | 四一〇・〇〇 |



| | | | | |
|---|---|---|---|---|
| 宅地 | | | | |
| 池溝 | | | | |
| 寄洲 | | | | |
| 雜種地 | | | | |
| 建物 | 住宅 | 「小橋」二棟 | 三一・三五 坪 | 四四七・〇〇 円 |
| 立木 | 杉 | | 二二七、八〇三 本 | 四八、九七三・三八 円 |
| 預金 | 大分合同銀行中津支店 預金 | | 一 冊 | 五三七・二二 円 |
| 公債 | 特別五分利公債 | 額面 | 四〇〇 円 | 四〇三・八〇 円 |
| | 縣築港公債 | | 一、三〇〇 円 | 一、二九八・七〇 |
| 社債 | 勤業債券 | 額面 八四〇 円 | | 四一 通 八六一・〇〇 円 |
| 株券 | 縣農工銀行 株 | 額面 一、二一〇 円 | | 五六 株 一、七八〇・八〇 円 |
| | 耶馬溪鐵道 株 | （内拂込未濟三六〇円） | 七、九五〇 円 | 一五九 一、四二一・〇〇 |
| | （第二新株） | （内拂込未濟六〇〇円） | 七、五〇〇 円 | 一五〇 一 |

| | | | | | | |
|---|---|---|---|---|---|---|
| 鐘淵紡績株 | | | | | （内拂込未濟二、〇〇〇円） | 一八 |
| | 價格合計 | 七〇、〇〇九圓〇九 | | | | 三、五五〇・八〇 |
| 學校基本財産 | 土地 | 宅地 | 坪 | 二八・三九 | | |
| | 預金 | 豐前銀行預金 | 通 | 一 | | 八五一・七〇 |
| | | 大分合同銀行中津支店預金 | 冊 | 一 | | 一、三二三・九三 |
| | 公債 | 特別五分利公債 | 通 | 五 | 額面一、二五〇円 | 一、二六一・八七 |
| | | 四分利公債 | 五 | | 五、〇〇〇円 | 四、九五〇・〇〇 |
| | 價格合計 | 八、四三四圓五〇 | | | | |
| 罹災救助資金 | 預金 | 豐前銀行預金 | 通 | 三 | | 六、三六五・四二 |
| | | 十七銀行中津支店預金 | 冊 | 一 | | 一、八九七・二一 |
| | | 大分合同銀行中津支店預金 | 通 | 一 | | 三、一三九・二三 |
| | 公債 | 特別五分利公債 | 通 | 一六 | 額面三、八〇〇円 | 四、一六一・〇〇 |
| | | 縣築港公債 | 二 | | 六〇〇円 | 五九九・四〇 |



| | | | | | | |
|---|---|---|---|---|---|---|
| 防水費 | 價格合計 | 一六、一六三圓二六 | | | | |
| | 預金 | 豐前銀行預金 | 通 | 一 | | 二七四・七六 |
| | | 大分合同銀行中津支店預金 | 冊 | 一 | | 四一・六八 |
| | 公債 | 縣築港公債 | 通 | 一 | | 九九・九〇 |
| | 價格合計 | 四一六圓三四 | | | | |
| 和田獎學資金 | 預金 | 大分合同銀行中津支店預金 | 通 | 一 | | 五〇〇・〇〇 |
| | 株券 | 耶馬溪鐵道株 | 株 | 九七五 | 額面四八、七五〇円 | 八、一七五・〇〇 |
| | | 富士瓦斯紡績株 | | 一、〇〇〇 | 五〇、〇〇〇円 | 七〇、五〇〇・〇〇 |
| | 價格合計 | 七九、七七五圓〇〇 | | | | |
| 貧民救助資金 | 預金 | 中津銀行預金 | 通 | 一 | | 五二五・〇〇 |
| | | 豐前銀行預金 | 二 | | | 六五〇・八九 |
| | 價格合計 | 五九〇圓八九 | | | | |
| 學校生徒獎學資金 | 預金 | 大分合同銀行中津支店預金 | 冊 | 一 | | 三八五・八五 |

| | | | | | |
|---|---|---|---|---|---|
| 社債 | 勸業債券 | 額面 四〇〇円 | 二通 | 四〇〇・〇〇円 | |
| 價格合計 | 七八五圓八五 | | | | |
| 學校生徒体育奨勵資金 | 株券 | 中津商業株式會社株 | 額面六、二五〇円 | 二五株 | 二、五〇〇・〇〇円 |
| 價格合計 | 二、三〇〇圓〇〇 | | | | |
| 土木費 | 預金 | 豊前銀行 預 | 一通 | 四四八・〇〇 | |
| | | 大分合同銀行中津支店 預金 | 一冊一 | 二〇・六〇 | |
| 神宮奉齋會支部保存費 | 預金 | 十七銀行中津支店預金 | 一通 | 二、五三一・二六 | |
| | | 大分合同銀行中津支店 預金 | 一冊一 | 三八二・九七 | |
| | 社債 | 勸業債券 | 額面四〇〇円 | 三通 | 四〇〇・〇〇 |
| | 株券 | 中津商業株式會社株 | 額面一五〇円 | 三株 | 六〇・〇〇 |
| | | 耶馬溪鐵道株 | 三五〇円 | 七 | 六三・〇〇 |



| | | | | | |
|---|---|---|---|---|---|
| 價格合計 | 三、四三八圓三三 | | | | |
| 社會事業費 | 預金 | 豊前銀行 預金 | 一通 | 三三四・九一 | |
| 價格合計 | 三四圓九一 | | | | |
| 價格總合計 | 八七四、三三圓一九 | | | | |

備考　前記ノ外尚左記ノ通市費、水道敷設費及神宮奉齋會ニ繰入使用ノ現金アリ

| 財産名稱 | 流用 | 市費 | 水道敷設費 | 神宮奉齋會 | 計 | 區分 |
|---|---|---|---|---|---|---|
| 市基本財産 | | 二八、九〇〇・〇〇円 | 三、〇〇〇・〇〇円 | | 五九、五〇〇・〇〇円 | |
| 學校基本財産 | | 一四、二〇〇・〇〇 | 七、〇〇〇・〇〇 | | 二一、二〇〇・〇〇 | |
| 罹災救助資金 | | 一四、〇〇〇・〇〇 | 一〇、〇〇〇・〇〇 | | 三四、〇〇〇・〇〇 | |
| 防水費 | | 三、一〇〇・〇〇 | 二、〇〇〇・〇〇 | | 五、一〇〇・〇〇 | |
| 土木費 | | 二、〇〇〇・〇〇 | | | 二、〇〇〇・〇〇 | |
| 學校生徒奨學資金 | | 四、四〇〇・〇〇 | | | 四、四〇〇・〇〇 | |
| 學校生徒体育奨勵資金 | | 六、〇〇〇・〇〇 | | | 六、〇〇〇・〇〇 | |
| 貧民救助資金 | | 七、〇〇〇・〇〇 | | | 一一、一〇〇・〇〇 | |
| 社會事業費 | | 二、〇〇〇・〇〇 | | | 二一、〇〇〇・〇〇 | |
| | | 四、一〇〇・〇〇 | | | | |

神宮奉齋會支部維持資金

| 合計 | | |

| 種目 | 課率 |
|---|---|
| 地租附加税 | 地租一圓ニ付　八十七錢 |
| 特別地税附加税 | 賃貸價格百分ノ三・一ノ百分ノ百六 |
| 營業收益税附加税 | 本税一圓ニ付　九十錢 |
| 家屋税附加税 | 縣税一圓ニ付（法人所有使用家屋　八十一錢　其ノ他　四十錢） |
| 營業税附加税 | 縣税一圓ニ付　一圓 |
| 雜種税附加税 | 縣税一圓ニ付（遊興税、觀覽税　五十錢　不動産取得税（土地ノ取得）一圓五十錢　電柱税　四圓廿八錢　其ノ他　一圓） |
| 特別税戸數割 | 一戸平均　十三圓 |

## 五、市一般經濟（昭和十年度）

| 歳入 | | | | |
|---|---|---|---|---|
| 一 | 使用料及手數料 | 一七、四五三円 | 六 縣補助金 | 六、一六二円 |
| 二 | 交付金 | 九、一三三 | 七 寄附金 | 一 |
| 三 | 納付金 | 二二二 | 八 繰入金 | 八、〇〇〇 |
| 四 | 國庫下渡金 | 一九、七八九 | 九 財産賣拂代金 | 一 |
| 五 | 國庫補助金 | 九七六 | 一〇 繰越金 | 一七、五一〇 |
| 二 | 雜收入 | 三二、七〇六円 | 一四 市債 | 六七、〇〇〇 |
| 三 | 市税 | 一九四、〇五七 | 一五 編入金 | 一、〇五九 |
| 一三 | 負擔金 | 一三、一二七 | 計 | 三八七、一八六 |

| 歳出（經常部） | | | | |
|---|---|---|---|---|
| 一 | 神社費 | 九三九円 | 一四 公園費 | 四〇〇円 |
| 二 | 會議費 | 三、五一一 | 一五 福澤舊邸及記念舘費 | 三七八 |
| 三 | 役所費 | 五〇、四五〇 | 一六 職業紹介所費 | 一、七三七 |
| 四 | 土木費 | 九、四五三 | 一七 公會堂費 | 一、六二六 |
| 五 | 尋常小學校費 | 六七、三五七 | 一八 墓地費 | 七五 |
| 六 | 高等小學校費 | 二一、二三二 | 一九 火葬場費 | 一、三二九 |
| 七 | 幼稚園費 | 六、四六〇 | 二〇 勸業諸費 | 二、八三二 |
| 八 | 實業補習學校青年訓練所費 | 五、三五九 | 二一 港灣費 | 五〇 |
| 九 | 學事諸費 | 一、一〇六 | 二二 地方改良事業費 | 九六〇 |
| 一〇 | 傳染病豫防費 | 六三三 | 二三 警備費 | 五、八九七 |
| 一一 | 市立病舍費 | 八六九 | 二四 財産費 | 一、七一二 |
| 一二 | 汚物掃除費 | 五、〇七四 | 二五 諸税及負擔費 | 一一一 |
| 一三 | 衛生諸費 | 八〇五 | 二六 交付金 | 五六 |

| | | | | |
|---|---|---|---|---|
| | 二七 選舉費 | 七七三 | 二九 豫備費 | 二、四〇〇 |
| | 二八 雜支出 | 一、六六五 | 計 | 一九五、四三一 |
| 歲出（臨時部） | 一 役所營繕費 | 一五〇円 | 一一 公債費 | 一八、八八九円 |
| | 二 土木費 | 五三、七一〇 | 一二 都市計畫調查費 | 三、五四三 |
| | 三 下水道費 | 七〇〇 | 一三 補助費 | 六、六九三 |
| | 四 尋常小學校營繕費 | 二二、三四六 | 一四 繰戾金 | 三、七六八 |
| | 五 高等小學校營繕費 | 一六、六二六 | 一五 雜支出 | 一一、二九〇 |
| | 六 幼稚園營繕費 | 三九〇 | 一六 港灣修築費 | 三五、五〇〇 |
| | 七 公園費 | 二〇〇 | 一七 本年度支出額 | 二〇〇 |
| | 八 勸業諸費 | 一〇、二〇〇 | 一八 水泳場設備費 | 一〇〇 |
| | 九 警備費 | 二、〇二七 | 一九 救護費 | 八一〇 |
| | 一〇 街路照明點燈費 | 四、六一三 | 計 | 一九一、七五五 |

## 六、水道費

| | | | | |
|---|---|---|---|---|
| 歲入 | 一 使用料及手數料 | 四一、四三四円 | 三 工事納金 | 四、一三五円 |
| | 二 補助金 | 一、〇〇〇 | 四 繰入金 | 一〇、〇五〇 |



| | | | | |
|---|---|---|---|---|
| | 五 繰越金 | 一七八円 | 計 | 五六、九九七円 |
| | 六 雜收入 | 二〇〇 | | |
| 歲出（經常部） | 一 事務費 | 一二、八二九円 | 四 雜支出 | 三八四円 |
| | 二 作業費 | 一三、二〇五 | 五 豫備費 | 五一四 |
| | 三 水質檢查費 | 二〇〇 | 計 | 二七、一三二 |
| 歲出（臨時部） | 一 事務所營繕費 | 二〇〇 | 三 雜支出 | 二、九二六円 |
| | 二 公債費 | 二六、七三九 | 計 | 二九、八六五 |

## 七、別途經濟

| | | | | |
|---|---|---|---|---|
| 歲入 | 一 市基本財產收入 | 二、五三八円 | 六 學校生徒獎學資金收入 | 一八四円 |
| | 二 小學校基本財產收入 | 九、〇三〇 | 七 學校生徒体育獎勵資金收入 | 五二四 |
| | 三 罹災救助資金收入 | 一、六一七 | 八 貧民救助費收入 | 五、三一九 |
| | 四 防水費積立金收入 | 一九四 | 九 社會事業費收入 | 一、〇五九 |
| | 五 土木費資金收入 | 八九 | 計 | 二〇、五五四 |

| 歳出 | | | |
|---|---|---|---|
| 一 | 基本財産造成費 | | |
| 二 | 小學校基本財産造成費 | 九、〇三〇 | 一、六一七 |
| 三 | 罹災救助資金 | 一、六一七 | |
| 四 | 防水費積立金 | 一九四 | |
| 五 | 土木費 | 八九 | |
| | 計 | 二、三二八 | |

## 八、神宮奉齋會支部保存費

| 歳入 | | | |
|---|---|---|---|
| 一 | 財産ヨリ生スル收入 | | |
| 二 | 繰入金 | 八六 | |
| | 計 | 八六 | |
| 歳出 | | | |
| 一 | 支部經費支出額 | 一八〇 | |
| 二 | 繰戻金 | 三九 | |
| | 計 | 二一九 | |

## 九、和田奬學資金

| 歳入 | | | |
|---|---|---|---|
| 一 | 財産ヨリ生スル收入 | | |
| 二 | 繰越金 | 五、〇二二 | |
| | 計 | 二、八〇三 | |
| 歳出 | | | |
| 一 | 六學校生徒奬學費 | 一八四 | |
| 二 | 七學校生徒体育奬勵資金 | 五二四 | |
| 三 | 八貧民救助費 | 五、三一九 | |
| 四 | 九社會事業費 | 一、〇五九 | |
| | 計 | 二〇、五四四 | |
| 三 | 積金 | 一 | |
| | 計 | 二一〇 | |
| | 計 | 一七、九七三 | |



| 歳出 | | | |
|---|---|---|---|
| 一 | 奬學費 | 一七、九七三 | |
| | 計 | 一七、九七三 | |

## 一〇、罹災住宅復舊資金

| 歳入 | | | |
|---|---|---|---|
| 一 | 償還金 | 四、二〇八 | |
| 二 | 雜收入 | 一二 | |
| | 計 | 四、二二九 | |
| 歳出 | | | |
| 一 | 公債費 | 四、二〇九 | |
| 二 | 雜支出 | 一〇 | |
| | 計 | 四、二一九 | |

# 第十九　雜

## 一、官公署

| 官公署 | 電話 | 所在地 |
|---|---|---|
| 中津市役所 | 一二三 | 片端町 |
| 中津市職業紹介所 | 一三三 | 三ノ丁 |
| 中津區裁判所 | 五三 | 二ノ丁 |
| 大分地方裁判所中津支所 | 五三 | 二ノ丁 |
| 大分刑務所中津出張所 | 一三八 | 同 |
| 中津警察署 | 一〇四 | 三ノ丁 |

| | | |
|---|---|---|
| 中津稅務署 | 二六 | 殿町 |
| 中津營林署 | 二三〇 | 新魚町 |
| 中津郵便局 | 四二 六〇〇 七〇〇 五〇〇 八〇〇 | 古博多町 |
| 中津驛前郵便局 | 一 | 日ノ出町 |
| 中津豊後町郵便局 | 一 | 豊後町 |
| 中津一ツ松郵便局 | 一 | 一ツ松 |
| 簡易保險健康相談所 | 八四〇 | 本町 |
| 中津驛 | 二二〇 | 同 |

| | | |
|---|---|---|
| 門鐵中津保線區事務所 | 六五六 | 豊田町 |
| 大井手堰普通水利組合 | 一 | 片端町 |
| 大分縣中津土木出張所 | 六二〇 | 三ノ丁 |
| 大分縣度量衡器檢定所中津支所 | 同 | 同 |
| 大分縣穀物檢査所中津支所 | 同 | 同 |
| 大分縣蠶業取締所中津支所 | 四六六 | 仲間町 |
| 福岡地方專賣局中津煙草販賣所 | 八二五 | 京町 |
| 公證役場 | 五二六 | 同 |

## 二、學校及教育團体

| 學校又ハ教育團体 | 電話 | 所在地 |
|---|---|---|
| 中津市教育會 | 一 | 片端町 |
| 市立高等小學校 | 五七五 | 一ツ松 |
| 市立南部尋常小學校 | 三〇一 | 三ノ丁 |
| 市立北部尋常小學校 | 三〇二 | 山ノ下 |
| 市立豊田尋常小學校 | 四四五 | 豊田町 |

| 學校又ハ教育團体 | 電話 | 所在地 |
|---|---|---|
| 市立小楠尋常小學校 | 五六六 | 一ツ松 |
| 市立小祝幼稚園 | 四二八 | 小祝 |
| 市立青年學校 | 七五六 | 三ノ丁 |
| 大分縣立中津中學校 | 二二四 | 榮町 |
| 大分縣立中津商業學校 | 三〇〇 | 大塚町 |



| | | |
|---|---|---|
| 大分縣立中津高等女學校 | 二四四 | 二ノ丁 |
| 私立扇城高等女學校 | 四一六 | 中殿町 |

| | | |
|---|---|---|
| 私立小幡記念中津圖書館 | 一 | 殿町 |

## 三、各種團体其ノ他

| 團体 | 電話 | 所在地 |
|---|---|---|
| 中津市消防義會 | 一 | 片端町 |
| 中津市婦人會 | 同 | 同 |
| 日本赤十字社中津委員部 | 同 | 同 |
| 愛國婦人會中津委員部 | 同 | 同 |
| 中津体育協會 | 同 | 同 |
| 中津公會堂 | 六三六 | 同 |

| 團体 | 電話 | 所在地 |
|---|---|---|
| 福澤先生舊邸宅 | 一 | 留主居町 |
| 福澤先生記念館 | 一 | 同 |
| 帝國在鄕軍人中津聯合分會 | 一 | 片端町 |
| 中津商工會議所 | 四〇三 | 同 |
| 中津市農會 | 六二〇 | 三ノ丁 |
| 佛教濟世軍中津支部 | 一 | 豊田町 |

## 四、新聞社

| 新聞社 | 電話 | 所在地 |
|---|---|---|
| 中津新聞社 | 三〇九 | 枝町 |

| 新聞社 | 電話 | 所在地 |
|---|---|---|
| 中津豐州新報社 | 五〇五 | 二ノ丁 |

| | | | |
|---|---|---|---|
| 中津日日新聞社 | | 四〇七 | 京町 |
| 中津實業新聞社 | | 一 | 牛神 |
| 大阪朝日新聞社中津通信部 | | 八〇五 | 宮島町 |
| 大阪毎日新聞社中津通信部 | | 八四九 | 金谷本町 |

## 五、興業場

| 名稱 | 種別 | 電話 | 所在地 |
|---|---|---|---|
| 蓬萊座 | 演劇場 | 三一五 | 三ノ丁 |
| 常春座 | 同 | 四三三 | 寺町 |
| 松竹館 | 映畫館 | 五〇一 | 船町 |

| 名稱 | 種別 | 電話 | 所在地 |
|---|---|---|---|
| 寶館 | 映畫館 | 一 | 日ノ出町 |
| 大師館 | 同 | 一 | 大師町 |

| | | | |
|---|---|---|---|
| 福岡日日新聞社中津支局 | | 七一九 | 殿町 |
| 九州日報社中津支局 | | 八一九 | 北門通 |
| 關門日日新聞社中津支局 | | 一 | 南新地 |
| 關門毎友新聞社中津支局 | | 一 | 櫻町 |

## 六、名所舊蹟

### ◎中津城址ト中津公園

中津城ハ黒田孝高ノ築造ニ係リ細川、小笠原各治世ヲ經テ奥平氏之ガ城主タリシガ明治十年增田宋太郎ノ擧兵ニ當リ兵燹ニ罹ル、今ヤ其ノ本丸壕並ハ中津公園トシテ諸設備漸ク近代化シタル



モ僅ニ殘ル堀、石垣等ニ偲其ノ昔ヲ偲ブベシ　廣場東隅泉池ニ臨ミ福澤諭吉先生頌德ノ獨立自尊碑屹立ス尙地域内ニ縣社三所神社鄕社中津神社等アリ

### ◎三所神社

縣社ニシテ中津公園内ニ鎭座ス舊中津藩主奥平家ノ祖先奥平貞能、奥平信昌、奥平家昌ノ三靈ヲ祀ル、信昌公ハ天正年間長篠籠城ニ勇名ヲ馳セタル人ニシテ彼ノ鳥居强右衛門ハ其ノ家臣ナリ

### ◎大雅堂

自性禪寺ノ一書院ニシテ南畫ノ泰斗池野大雅西遊同寺ニ滯留シ悠々自適揮毫セル書畫ハ同書院ニ在リ筆蹟非凡脫俗眞ニ妙趣アリ

### ◎福澤先生舊邸宅

留主居町ニ在リ安政元年先生二十一歲ノ時決然志ヲ立テテ長崎ニ赴キ蘭學ヲ研究スル迄此ノ家ニ在リ現今市ノ管理スル處トナリ火災ノ憂ヲ除去スル爲東西隣地及附近ノ數地ヲ買收セリ而シテ舊邸宅前ノ記念館ニハ先生ノ遺品遺墨ヲ保存シ廣場ニハ先生ノ銅像建設サレ訪フ者ヲシテ自ラ先生追慕ノ念ノ新ナルヲ覺エシム

### ◎水島先生記念小公園

金谷本町ニ在リ前神戸高等商業學校長水島鉄也先生ノ誕生地ニシテ昭和六年友人門下ノ有志相圖

リテ草ヲ拂ヒ地ヲ淨メ永ク先生ノ高風ヲ仰ガニ資スル爲此ノ地ニ記念碑ヲ建設セリ

◎闇無濱神社

闇無濱神社ハ豊日別國魂神ヲ祀ル崇神天皇ノ御宇創建セシ神社ニシテ白砂青松ノ一帶ヲ闇無濱ト稱ス扶桑紀勝ニ『豊前國倉無濱ハ中津川龍王ノ濱ニシテ中津城ヲ距ル十町許』トアリ、柿本人麿此處ニ遊ビテ左ノ一首ヲ贈セリ

立よれは神風そよくくらなしの
松に音するゆうへ涼しき

◎八幡大江神社

當津ニ在リ聖武天皇ノ御宇天平年中宇佐宮ノ封田豊前、豊後、日向三箇國七郡十鄉内ノ鄉毎ニ勸請シ奉レルガ當社ハ大家鄉（中津ノ舊名稱）ニ齋キ祀ル處、祭神ハ應仁、仁徳ノ二帝及宇治若郎子皇子ニシテ其ノ他ノ靈ヲモ合祀セリ

◎自性寺

新魚町ニ在リ禪宗臨濟派ニ屬シ金剛山ト號ス梅心和尚ノ開基ニシテ代々藩主奥平家ノ菩提所ナリ

◎明蓮寺

櫻町ニ在リ眞宗本派本願寺末稱號山ト號シ開基ハ重松刑部少輔義房入道了空ニシテ當市第一ノ巨



刹ナリ

◎白髭神社

大字大新田ニ在リ祭神ハ大名持命少彦名命ノ二柱ニシテ舊中津藩主小笠原長胤ノ祀レル處ナリ神官廣光越前守在職當時痘瘡ノ神符ヲ出シテヨリ廣ク世人ニ知ラル

◎上水道水源地

山國川沿岸松ノ瀨ニ在リ四方開濶風光絶佳ニシテ將來最モ有望ナル散策地ナリ

◎金毘羅山

山國川對岸ノ小丘ニシテ東方ニ中津市ヲ俯瞰スベク北方周防灘ヲ眸裡ニ收メ遠ク中國ノ山影ヲ望ムベシ

◎吹出濱

舊中津領福岡縣築上郡東吉富村ニ在リ中津八勝ノ一ニ數ヘラレ近郊稀ニ見ル景勝ナリ飛鳥井大納言景卿ノ詠歌ニ

松影は神も心をとまり船
うかへる濱に千代をうかへて

◎八幡鶴市神社

市外鶴居村ニ在リ祭神ノ正座ハ八幡大神左ニ遠秋津彦姫神ヲ右ニ鶴市二神ヲ配祀ス境地高燥風光明媚ニシテ散策ノ好適地ナリ、鶴市母子人柱ノ事蹟ハ今ヲ距ル八百餘年保延年間ニ屬シ國定教科書ニ書カナリ

**◎正　行　寺**

同鶴居村大字永濱ニ在リ城慶山ト號シ眞宗大谷派ニ屬ス現在ノ堂宇ハ傑僧雲華上人ノ再建ニカカリ宏麗雄偉ナリ檀徒千八百戸ヲ有ス

**◎大　貞　公　園**

縣社鶴神社ノ境内ニ在リ夙ニ林泉ノ美ヲ以テ鳴ル環堵粛然風致幽清ヲ極メ頗ル雅趣ニ富ム園内ニハ運動競技場及競馬場アリ中津驛ヨリ耶馬溪鐵道ノ便アリテ十分ニシテ達ス

**◎羅　漢　寺**

耆闍窟山ト號シ耶馬溪中第一ノ名刹ナリ洞中五百羅漢及千体地藏ノ石像アリ地方ノ尊信頗ル厚シ

**◎耶　馬　溪**

源ヲ英彦山ニ發スル山國川ノ流域十三里ニ亘ル峡谷ノ總稱ニシテ(一)本耶馬溪(二)羅漢寺溪(三)奥耶馬溪(四)東耶馬溪(五)篤美溪(六)深耶馬溪(七)臥谷(八)裏耶馬溪(九)南耶馬溪(十)椎屋耶馬溪ノ十景ヨリナリ其ノ總面積實ニ七十餘方里ニ達ス怪巖奇石頗ル多ク山紫水明眞ニ一幅ノ畫圖ヲ擴ゲタルガ如シ詩聖山陽一度此ノ地ニ遊ビテヨリ其ノ名天下ニ喧傳セラレ目下國立公園ノ候補地タリ

峯容面面趁看殊
耶馬溪山天下無
安得彩毫如董巨
生綃一丈作橫圖

賴山陽

**◎英　彦　山**

標高千二百米豊前第一ノ高山ニシテ頂上ニ官幣中社英彦山神社鎭座ス祭神ハ天忍穗耳命ナリ頂上ヨリノ展望ニ至ツテハ九州北半部ノ峻岳ヲ指呼スベク壯觀ヲ極ム

## 七、特産品及土産品

| | |
|---|---|
| 特産品 | 和洋家具、指物建具、團扇、提灯、荷札、繰詰、和傘、バケツ、清涼飲料水 |
| 土産品 | 白酒、巻柿、柿羊羹、鮎ふるみ、蒲鉾、まるぼうろ、錦瀑老 |

## 八、中津驛發時間表

| 上り | | |

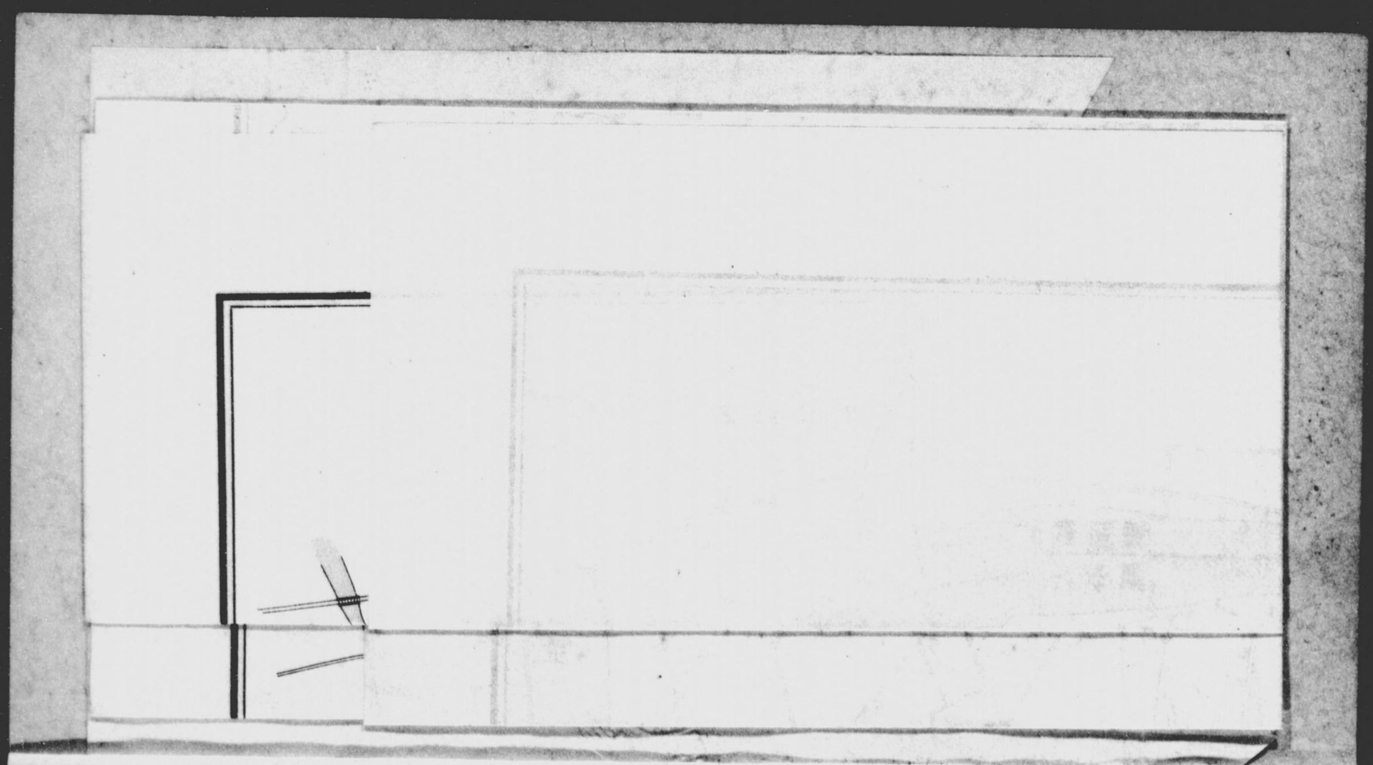

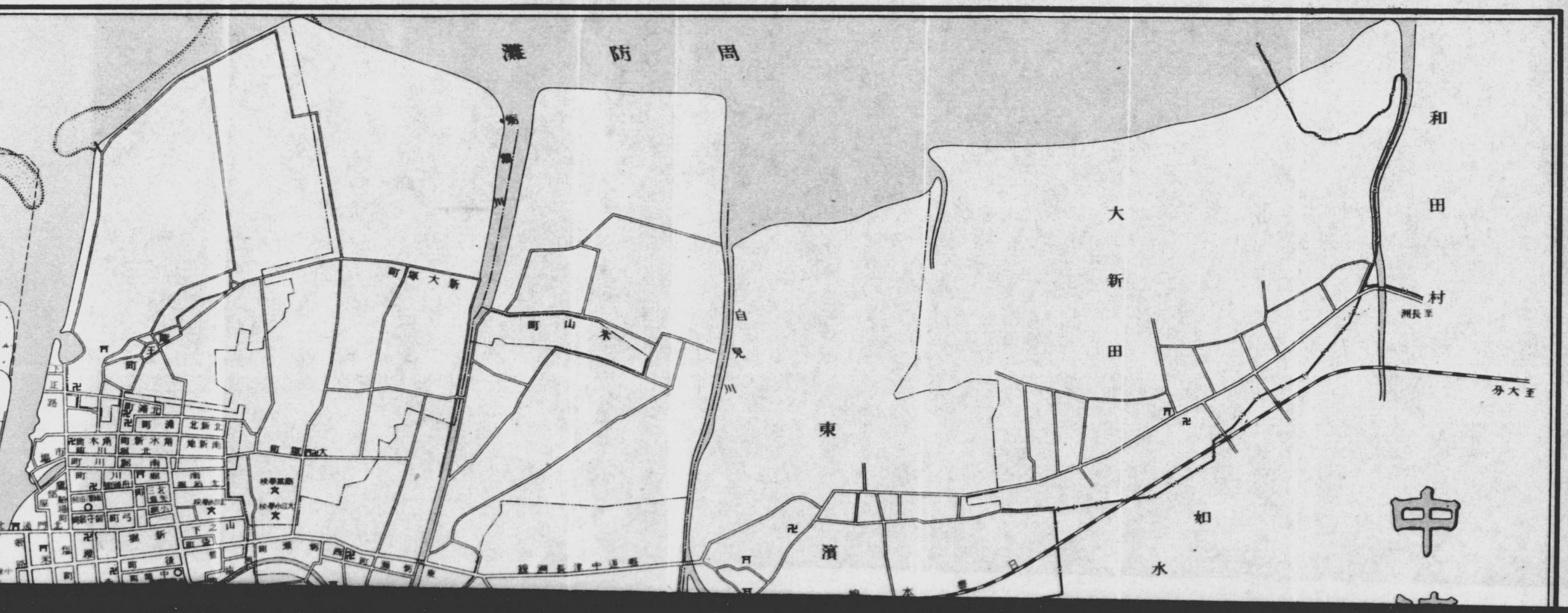

周防灘
和田村
大新田
東濱
如水
中

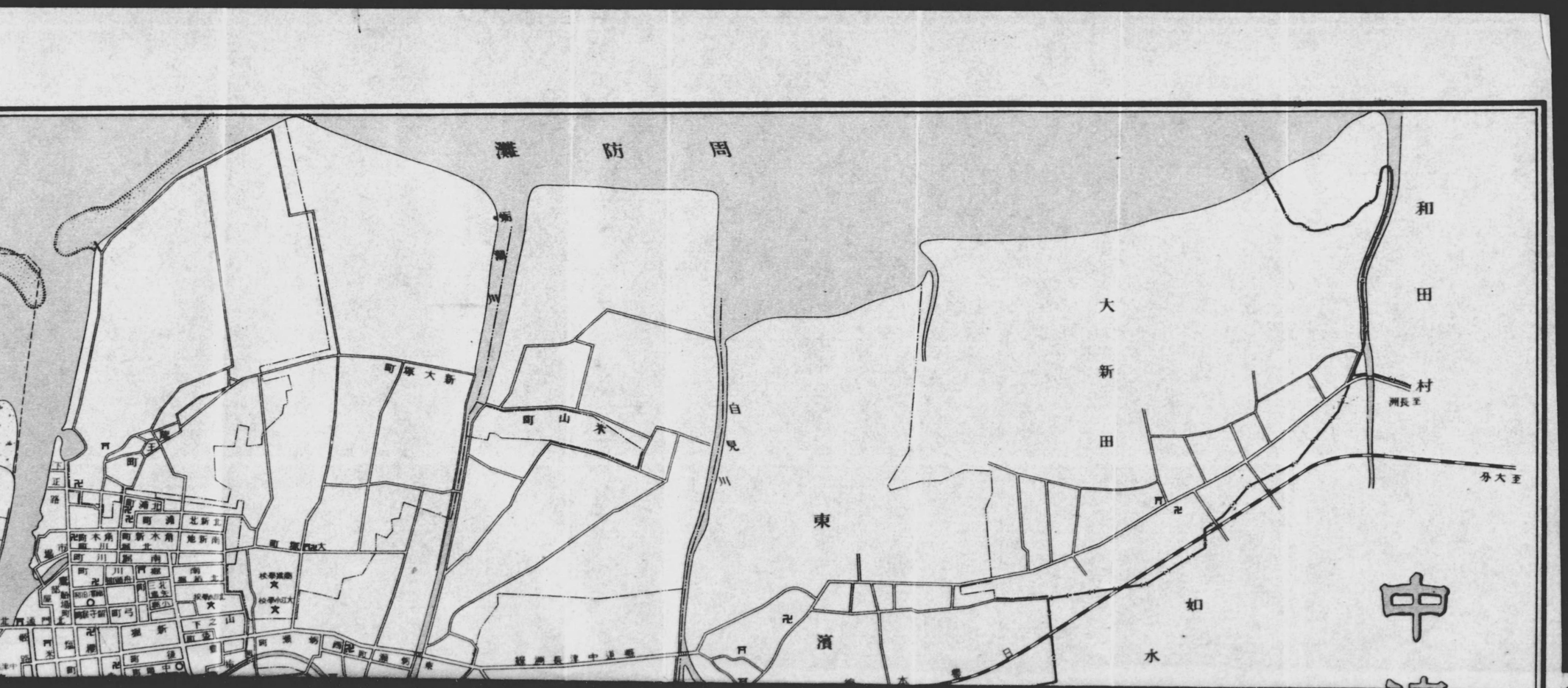

周防灘
和田村
大新田
東濱
如水
中

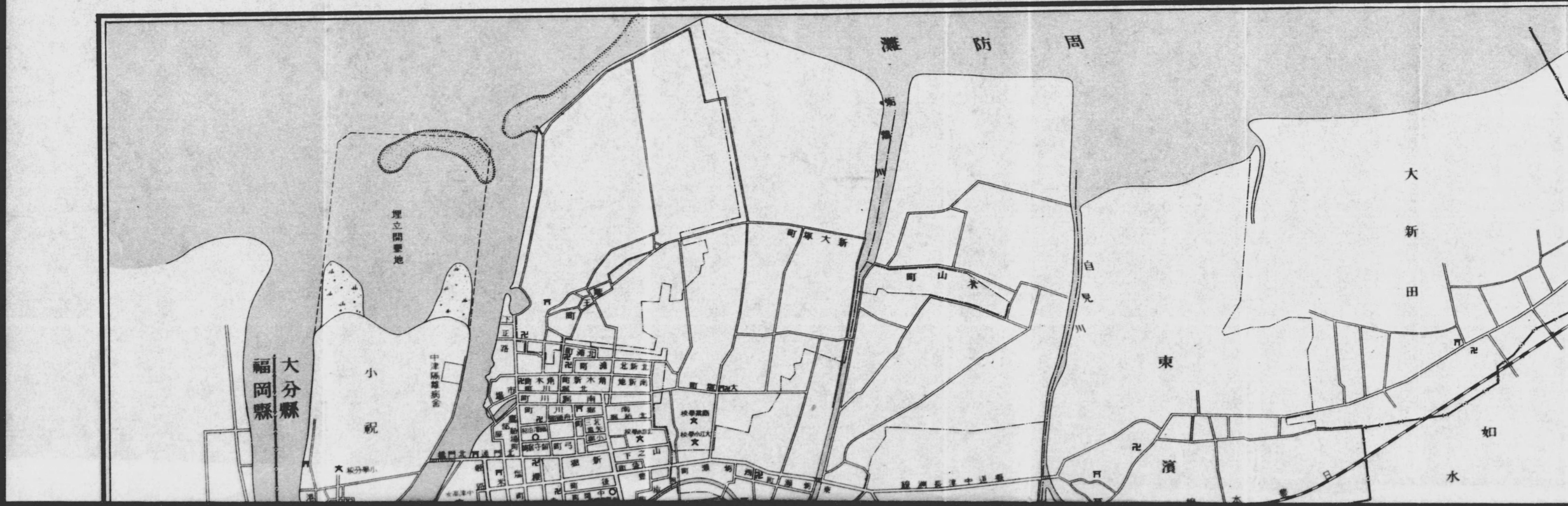

周防灘
大分縣
福岡縣
埋立開墾地
小祝
中津隔離病舍
新大塚町
大新田
東濱
如水

# 中津市全圖

如水村
濱
牛
神
一松
宮丈
大幡村
金手
鶴居村
國道第三号線 至大分
中津体育協會グラウンド
至耶馬溪
九水変電所
中津市水道 松瀬水源地
凡例
國有鐵道
道路
縣(市)界
町(字)界
砂地
著名建物
郵便局
佛寺
神祠
學校

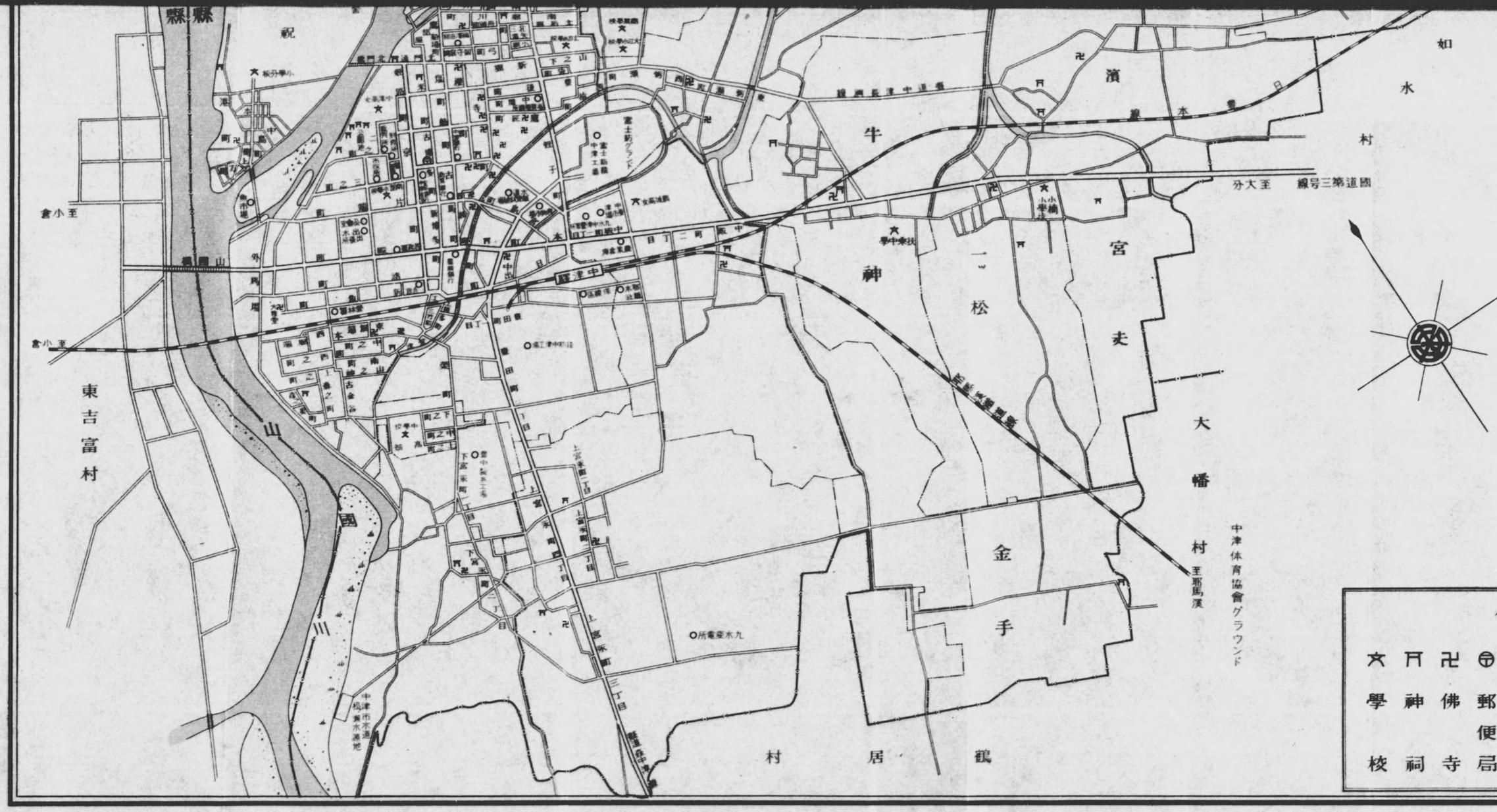

縣
祝
如
水
村
濱
牛
神
宮
丈
一
松
金
手
大
幡
村
鶴
居
村
東吉富村
山
國
川
至小倉
至大分
國道第三号線
至耶馬溪
中津体育協會グラウンド
中津市水道
松濱水源地
郵便局
佛寺
神祠
學校

144
1060