国立国会図書館　タイトル『百馬圖』 請求記号 る二-32

国立国会図書館　タイトル『百馬圖』　請求記号　る二-32

国立国会図書館　タイトル『百馬圖』請求記号 る二-32

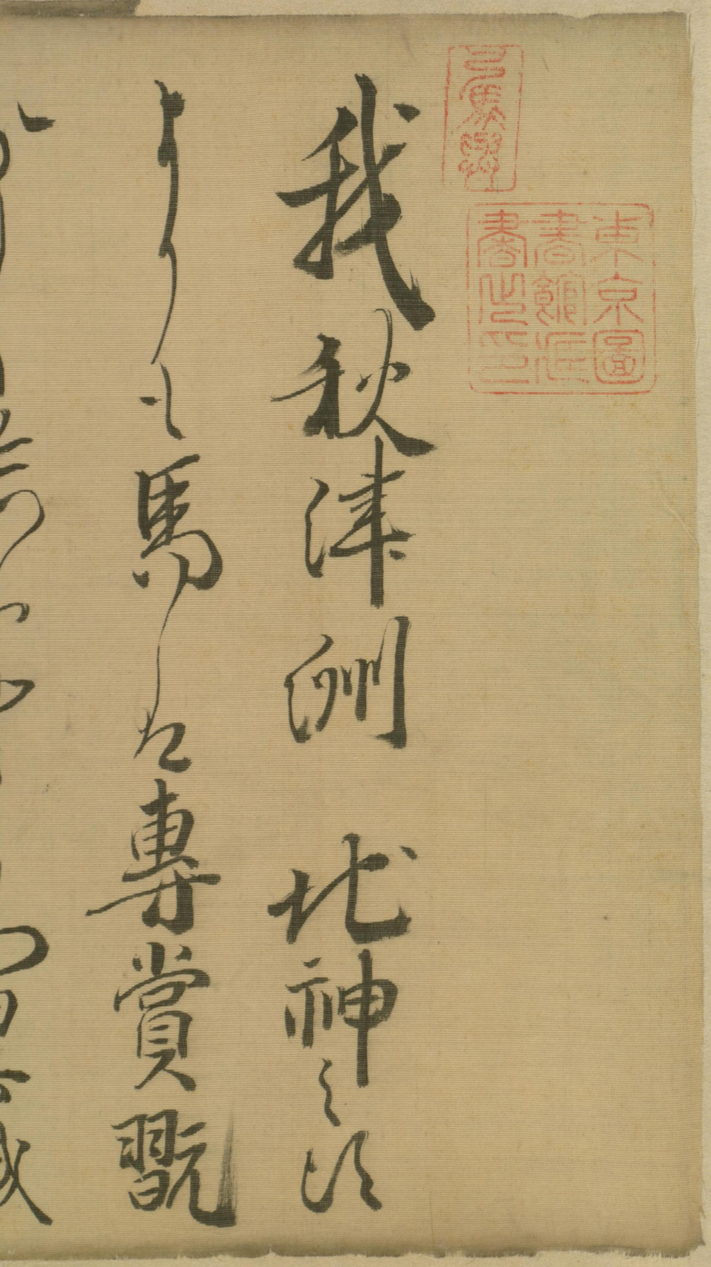

我秋津洲　北神〻以
よりて馬を專賞翫

東京圖書館藏書之印

国立国会図書館　タイトル『百馬圖』　請求記号　る二-32

我秋津洲　北神之以
よりも馬は專賞翫
なし給ふ事ハ異域
にも相同し我國聖德
太子の武名論まさるは
飛行自在此珍寶と
賞し給へりと此御ハ
趙子昂能書ゟ書ると字
いふ作ゟ

山崎藤正賢

国立国会図書館　タイトル『百馬圖』　請求記号　る二-32

賞し給へりと拾ひ此御ハ
趙子昂能書る事と字
いふ傳

山崎藤正賢

国立国会図書館　タイトル『百馬圖』 請求記号 る二-32

国立国会図書館　タイトル『百馬圖』　請求記号 る二-32

国立国会図書館　　タイトル『百馬圖』　請求記号　る二-32

国立国会図書館　タイトル『百馬圖』 請求記号 ゐ二-32

国立国会図書館　タイトル『百馬圖』 請求記号 る二-32

国立国会図書館　タイトル『百馬圖』　請求記号 る二-32

国立国会図書館　タイトル『百馬圖』 請求記号 る二-32

国立国会図書館　タイトル『百馬圖』請求記号 る二-32

国立国会図書館　タイトル『百馬圖』 請求記号 るニ-32

国立国会図書館　タイトル『百馬圖』　請求記号　る二-32

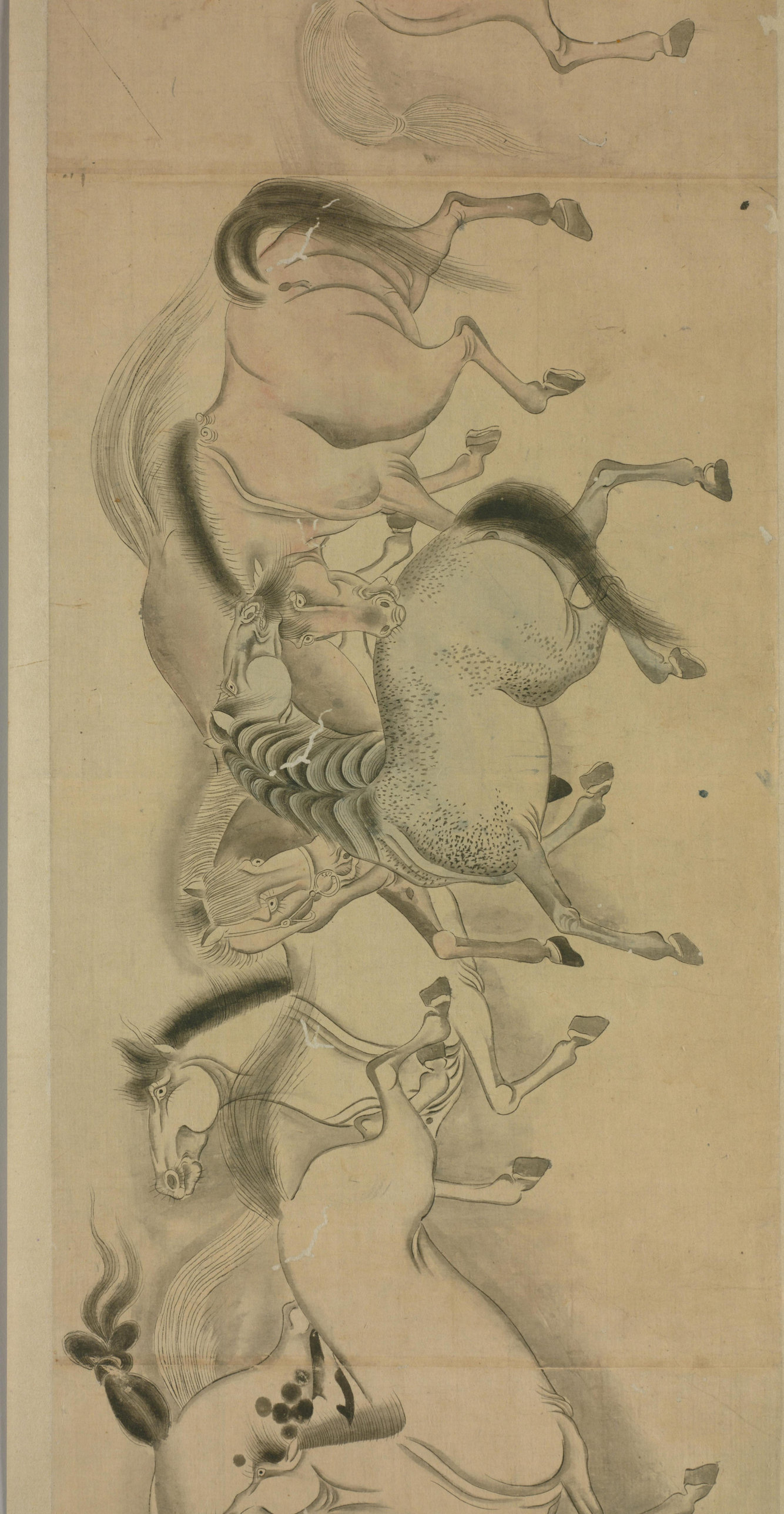

国立国会図書館　タイトル『百馬圖』請求記号 るニ-32

国立国会図書館　タイトル『百馬圖』請求記号 る二-32

国立国会図書館　　タイトル『百馬圖』　請求記号　る二-32

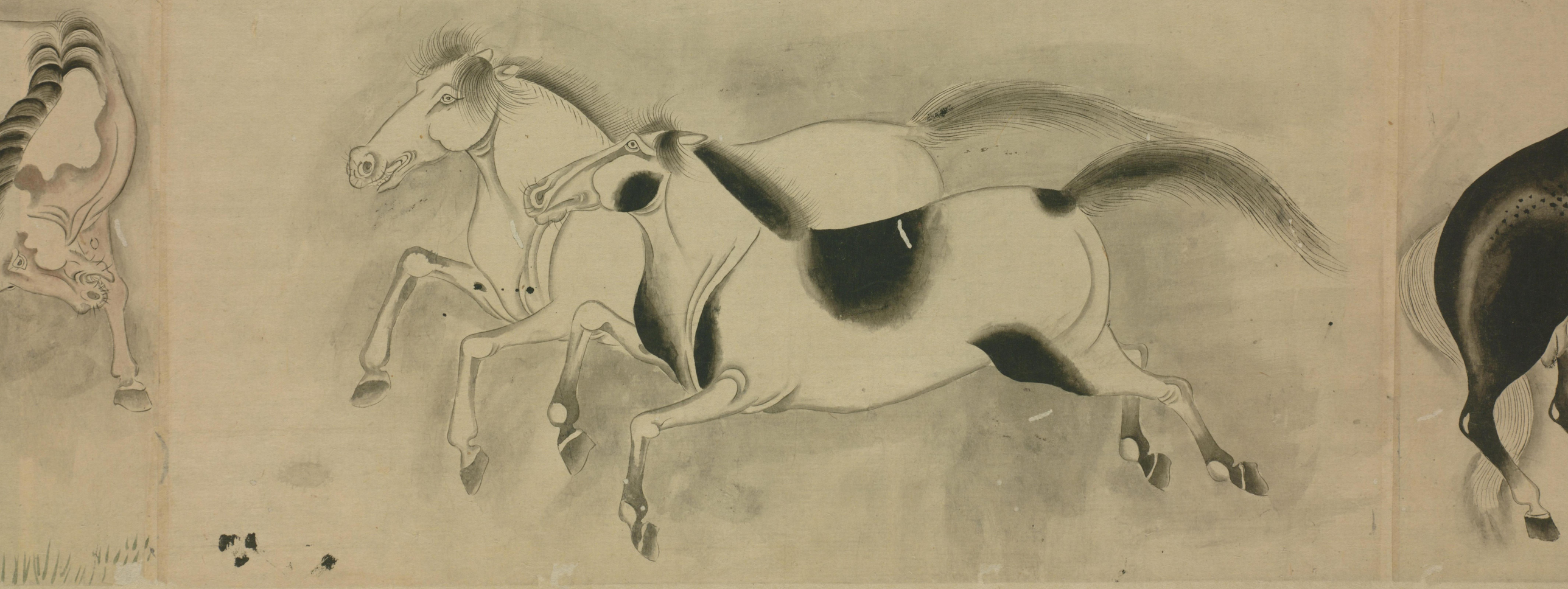

国立国会図書館　　タイトル『百馬圖』　請求記号　る二-32

国立国会図書館　タイトル『百馬圖』　請求記号 る二-32

国立国会図書館　タイトル『百馬圖』 請求記号 るニ-32

国立国会図書館　タイトル『百馬圖』 請求記号 る二-32

国立国会図書館　タイトル『百馬圖』 請求記号 る二-32

国立国会図書館　タイトル『百馬圖』　請求記号 る二-32

国立国会図書館　タイトル『百馬圖』 請求記号 る二-32

国立国会図書館　タイトル『百馬圖』 請求記号 る二-32

国立国会図書館　タイトル『百馬圖』 請求記号 る二-32

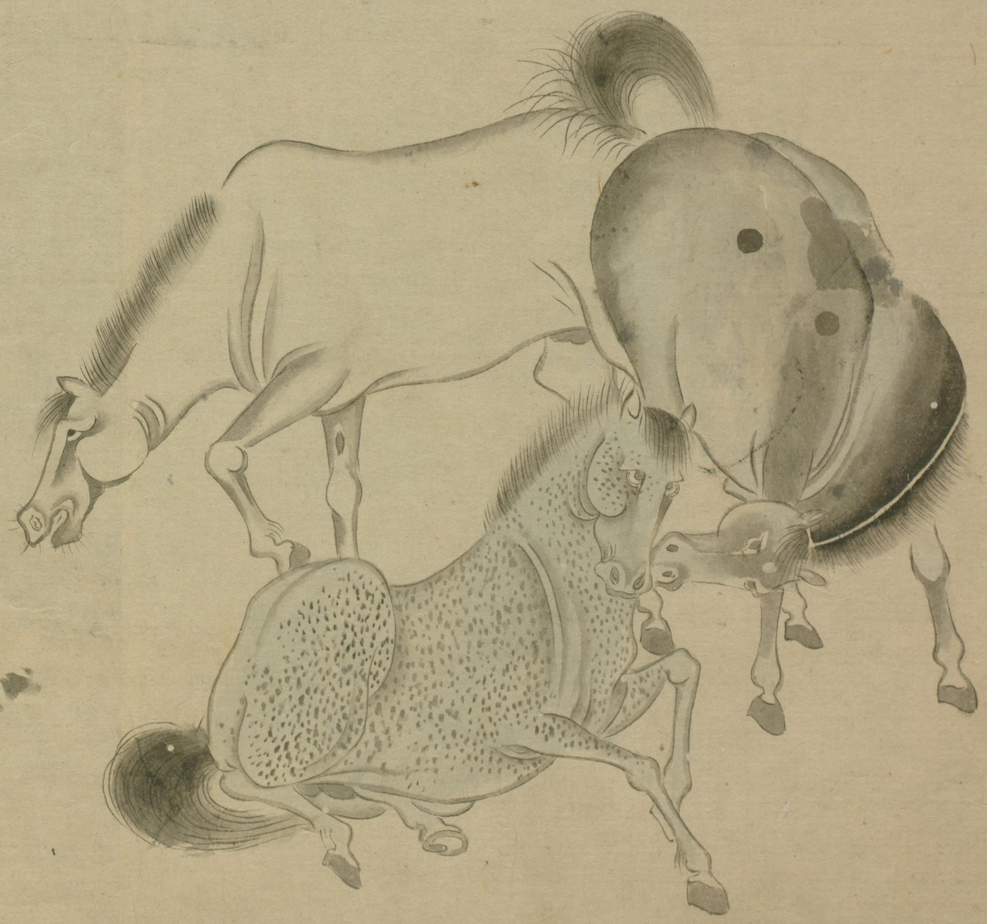

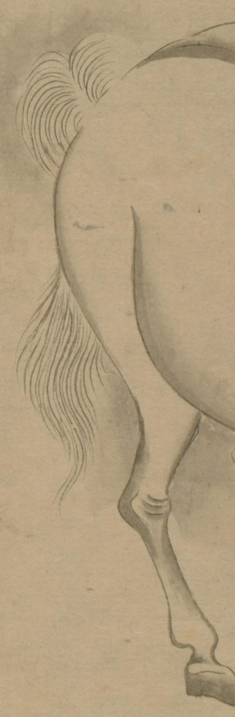

国立国会図書館　タイトル『百馬圖』　請求記号 る二-32

国立国会図書館　タイトル『百馬圖』 請求記号 る二-32

国立国会図書館　タイトル『百馬圖』　請求記号 る二-32

国立国会図書館　タイトル『百馬圖』　請求記号 る二-32

国立国会図書館　タイトル『百馬圖』　請求記号 るニ-32

国立国会図書館　タイトル『百馬圖』 請求記号 る二-32

国立国会図書館　タイトル『百馬圖』 請求記号 る二-32

国立国会図書館　タイトル『百馬圖』 請求記号 る二-32