エト3183

昭和四年

高野長英先生遺墨

五十嵐氏寄贈

289.1 Ta363xT

帝国図書館蔵書

例言

一此卷は贈正四位高野長英先生五十年祭を擧行するに當り江湖有志に頒たんが爲めに編纂せり。

一此卷「高野長英先生遺墨」と題するも間、挿むに先生と關係ある諸家の眞蹟を以てして其學問行事の由來を知るに便す。

一擴充居の三字は龜田鵬齋の筆に係り長英先生書齋の名なり然れども世之を知る者少なきを以て卷中に併せ收む。

一長英先生の手柬は略ほ年月に從つて次第せりと雖も前後の關係明かならざる者あらん幸に本傳と參照せられよ。

明治三十二年七月

編纂者識

国立国会図書館 29.5.24

329671

目次

一、江戸遊學中義父元齋に寄する書柬
二、義父元齋に長崎遊學の顚末を報する書柬
三、長崎遊學中義父元齋に寄する書柬
四、親戚に與へて志を告ぐる書柬
五、龜田鵬齋の書
六、福田半香を柳田鼎藏に紹介する書柬
七、獄中より米吉に寄する書柬
八、杉田玄白より高野元齋に贈る訣別の詩
九、蘭文一則
十、シーボルトの書
十一、物徂徠の軍法不審を讀むの跋
十二、杉田玄白より高野元齋に與へし書柬
十三、渡邊崋山の書柬
十四、大槻玄澤より高野元齋に與へし書柬

明治三十二年七月一日印刷
明治三十二年七月五日發行

不許發賣

編纂兼發行者　岐阜縣陸中國水澤町二百六番地　高野長運

印刷者　東京日本橋區本石町三丁目十三番地　芳野兵作

版權登錄

故高野長英先生紀念碑建設の趣旨

鎖攘の陋習一世を蔽ふの社會に提起して泰西日新の文物を修め舊思想を久しく熟するの餘に排し新氣運を来たらざるの先に啓がんとし而かも遠識時に容られず危言徒らに奇禍を買ふて慘痛の死を致せる高野長英渡邊華山二先生の如き其跡豈趣と謂はざる可けんや維新開國の大業成りて今日の休明を見るに至りたるも其原に溯るときは二先生の身を殺して其所信に殉せるもの與りて力あり華山先生は既に明治廿四年を以て贈位の榮典を辱うし其紀念碑の如きも有志者の建設に成りて旌功表烈具さに至れるも長英先生は一事の身後に榮するなく志あるの士深く之を遺憾とす然るに今年七月四日朝廷辱くも先生の功を錄し特に正四位を追贈し給へり某等平素先生の偉蹟を追慕するもの欣躍措く能はず因りて來る明治三十二年十月先生五十年祭を期し一大紀念碑を建設し其遺墨を寫眞石版に付し傳記を編み且つ追吊の詩文歌徘を募集して以て上は贈位の聖旨を發揚し下は先生の餘烈を表彰し後人をして永く矜式する所あらしめんとす茲に其設計方法を具して弘く篤志の賛助を請ふ仰ぎ願はくは江湖の諸君子某等の微志を諒し此舉を遂成せられよ謹白

明治三十一年十二月

一　紀念碑建設ノ場所ハ陸中國膽澤郡水澤町公園ニ定メ來ル明治三十二年五月ヲ期シテ竣功スル事

二　紀念碑建設及ヒ遺墨拓出版ノ豫算費額ハ六千圓トシ内八百圓ハ長英先生ノ曾孫高野長運氏ノ負擔トシ殘額五千二百圓ハ廣ク江湖有志ノ義捐ヲ募ル事

三　義捐金ハ明治三十二年十月ヲ以テ募集締切ノ期限トスル事

四　義捐者ノ姓名ハ堅牢ナル芳名錄ヲ調製シ永ク遺族ニ保存シ義捐金額貳圓以上ノ方ニハ遺墨傳記若クハ追吊集一部ヲ贈呈スル事

五　追吊ノ詩文歌徘ハ明治三十二年十月三十日迄ニ陸中國膽澤郡水澤町高野長運氏方又ハ建碑事務所ニ寄贈ヲ乞フ事

六　義捐金ノ取扱及ヒ保管ハ左記ノ銀行ニ托スル事

○東京市日本橋區南茅場町十九番地……第七十七銀行支店
○東京市京橋區三十間堀一丁目四番地……宮城屋貯蓄銀行
○宮城縣仙臺市大町一丁目……第七十七銀行
○宮城縣仙臺市大町二丁目……仙臺銀行
○盛岡市仲ノ橋通……盛岡銀行
○岩手縣膽澤郡水澤町……水澤銀行

七

建碑事務所ハ左記ノ所ニ置ク事

○東京市日本橋區小網町一番地（故神崎源藏氏）片岡八郎方及同市神田區錦町一丁目十番地松浦玉岡方ニ設キ齋藤實君一切ノ事務ヲ擔任ス
○仙臺市ハ仮ニ市役所ニ置キ里見良順君一切ノ事務ヲ擔任ス
○盛岡市若町岩手毎日新聞社内ニ置キ湖岡等君一切ノ事務ヲ擔任ス
○水澤町平井德彌方ニ置キ鈴木惣治高橋金治下飯坂權三郎阿部靖之助ノ諸君一切ノ事務ヲ擔任ス

建碑發起人（イロハ順）

伊藤祐基　柏木久榮　大友親義　郷右近靖四郎　佐藤勝之亟　菊地養藏　菱谷由藏
石原八右エ門　鈴梨秀吉　田代杏安　柳澤高令　小林清治　佐藤栁雲　菊地清治　菱谷勘七
石川幸七　吉田源三　伊達盛之　八幡兵造　小林茶治　三宮玄湛　水戸貞次郎　鈴木源治
石川万吉　吉村慈太郎　高橋文四郎　小林松助　櫻澤精一　下飯坂權三郎　鈴木昌之亟
石川吉助　吉川萬右エ門　辻山右平　松岡玄淵　淺井清長　三宮小太郎　下飯坂武之進　鈴木山松
石川惣助　高橋金治　辻山濱藏　福井吉兵衛　阿部靖之助　佐々木卯右エ門　矢戸吉之助　鈴木真藏
鳥畑庄藏　高橋傳三郎　辻山豐治　古玉玄甫　餘目泰太郎　佐藤西藏　樋口榮吾　鈴木吉藏
千葉倭人　高橋榮三郎　村岡寛平　後藤鉴吉　安藤政吉　佐々木金兵衛　平山大十郎　菅原好策
千葉榮作　高橋榮治　内田紹衛　後藤五郎兵衛　相澤勇藏　佐藤權兵衛　平澤勝助　菅原幸助
鎌田龜勝　谷口和徹　小岡理安　今野維安　坂野長三郎　佐藤金八　樋口豊之進　佐吉昌五郎

以下已ニ賛助員タルヲ承諾セラレタル諸君

賛助員（イロハ順）

貴族院議員
及川陽君　熊谷文之助君　里見良順君　從五位　檜垣直右君
正五位　渡邊孝君　齋藤左一君　樋口秀吾君
正六位　渡邊孝君　齋藤岳夫君　平野八兵衛君
正七位　菅原直君　齋藤永僅君　平井光長君
正八位　菅原直君　齋藤永僅君　從六位　平野熊藏君
從五位　菅原直君　齋藤永僅君　藥寄鐵五郎君
從六位　菅原直君　齋藤永僅君　茂貝利直君
從七位　菅原直君　齋藤永僅君　瀬川雅夫君
從五位　菅原直君　齋藤永僅君　鈴木知雄君
從六位　菅原直君　齋藤永僅君　鈴木真二君
從七位　菅原直君　齋藤永僅君　清水廣景君
從五位　菅原直君　齋藤永僅君　清岡等君
從六位　菅原直君　齋藤永僅君　正五位　末廣直方君
從七位　菅原直君　齋藤永僅君　正七位　杉野茂吉君
從五位　菅原直君　齋藤永僅君　從五位　菅原傳君
從六位　菅原直君　齋藤永僅君　從六位　鈴木省三君
從七位　菅原直君　齋藤永僅君　從七位　鈴木作蔀君
從五位　菅原直君　齋藤永僅君　從五位　高野家親成
從六位　菅原直君　齋藤永僅君　從六位　後藤廣君
從七位　菅原直君　齋藤永僅君　從七位　後藤廣君
從五位　菅原直君　齋藤永僅君　從五位　後藤廣君
從六位　菅原直君　齋藤永僅君　從六位　後藤廣君
從七位　菅原直君　齋藤永僅君　從七位　後藤廣君
從五位　菅原直君　齋藤永僅君　從五位　後藤廣君
從六位　菅原直君　齋藤永僅君　從六位　後藤廣君
從七位　菅原直君　齋藤永僅君　從七位　後藤廣君
從五位　菅原直君　齋藤永僅君　從五位　後藤廣君
從六位　菅原直君　齋藤永僅君　從六位　後藤廣君
從七位　菅原直君　齋藤永僅君　從七位　後藤廣君
從五位　菅原直君　齋藤永僅君　從五位　後藤廣君
從六位　菅原直君　齋藤永僅君　從六位　後藤廣君
從七位　菅原直君　齋藤永僅君　從七位　後藤廣君
從五位　菅原直君　齋藤永僅君　從五位　後藤廣君
從六位　菅原直君　齋藤永僅君　從六位　後藤廣君
從七位　菅原直君　齋藤永僅君　從七位　後藤廣君
從五位　菅原直君　齋藤永僅君　從五位　後藤廣君
從六位　菅原直君　齋藤永僅君　從六位　後藤廣君
從七位　菅原直君　齋藤永僅君　從七位　後藤廣君
從五位　菅原直君　齋藤永僅君　從五位　後藤廣君
從六位　菅原直君　齋藤永僅君　從六位　後藤廣君
從七位　菅原直君　齋藤永僅君　從七位　後藤廣君
從五位　菅原直君　齋藤永僅君　從五位　後藤廣君
從六位　菅原直君　齋藤永僅君　從六位　後藤廣君
從七位　菅原直君　齋藤永僅君　從七位　後藤廣君
從五位　菅原直君　齋藤永僅君　從五位　後藤廣君
從六位　菅原直君　齋藤永僅君　從六位　後藤廣君
從七位　菅原直君　齋藤永僅君　從七位　後藤廣君
從五位　菅原直君　齋藤永僅君　從五位　後藤廣君
從六位　菅原直君　齋藤永僅君　從六位　後藤廣君
從七位　菅原直君　齋藤永僅君　從七位　後藤廣君
從五位　菅原直君　齋藤永僅君　從五位　後藤廣君
從六位　菅原直君　齋藤永僅君　從六位　後藤廣君
從七位　菅原直君　齋藤永僅君　從七位　後藤廣君
從五位　菅原直君　齋藤永僅君　從五位　後藤廣君
從六位　菅原直君　齋藤永僅君　從六位　後藤廣君
從七位　菅原直君　齋藤永僅君　從七位　後藤廣君
從五位　菅原直君　齋藤永僅君　從五位　後藤廣君
從六位　菅原直君　齋藤永僅君　從六位　後藤廣君
從七位　菅原直君　齋藤永僅君　從七位　後藤廣君
從五位　菅原直君　齋藤永僅君　從五位　後藤廣君
從六位　菅原直君　齋藤永僅君　從六位　後藤廣君
從七位　菅原直君　齋藤永僅君　從七位　後藤廣君
從五位　菅原直君　齋藤永僅君　從五位　後藤廣君
從六位　菅原直君　齋藤永僅君　從六位　後藤廣君
從七位　菅原直君　齋藤永僅君　從七位　後藤廣君
從五位　菅原直君　齋藤永僅君　從五位　後藤廣君
從六位　菅原直君　齋藤永僅君　從六位　後藤廣君
從七位　菅原直君　齋藤永僅君　從七位　後藤廣君
從五位　菅原直君　齋藤永僅君　從五位　後藤廣君
從六位　菅原直君　齋藤永僅君　從六位　後藤廣君
從七位　菅原直君　齋藤永僅君　從七位　後藤廣君
從五位　菅原直君　齋藤永僅君　從五位　後藤廣君
從六位　菅原直君　齋藤永僅君　從六位　後藤廣君
從七位　菅原直君　齋藤永僅君　從七位　後藤廣君
從五位　菅原直君　齋藤永僅君　從五位　後藤廣君
從六位　菅原直君　齋藤永僅君　從六位　後藤廣君
從七位　菅原直君　齋藤永僅君　從七位　後藤廣君
從五位　菅原直君　齋藤永僅君　從五位　後藤廣君
從六位　菅原直君　齋藤永僅君　從六位　後藤廣君
從七位　菅原直君　齋藤永僅君　從七位　後藤廣君
從五位　菅原直君　齋藤永僅君　從五位　後藤廣君
從六位　菅原直君　齋藤永僅君　從六位　後藤廣君
從七位　菅原直君　齋藤永僅君　從七位　後藤廣君
從五位　菅原直君　齋藤永僅君　從五位　後藤廣君
從六位　菅原直君　齋藤永僅君　從六位　後藤廣君
從七位　菅原直君　齋藤永僅君　從七位　後藤廣君
從五位　菅原直君　齋藤永僅君　從五位　後藤廣君
從六位　菅原直君　齋藤永僅君　從六位　後藤廣君
從七位　菅原直君　齋藤永僅君　從七位　後藤廣君
從五位　菅原直君　齋藤永僅君　從五位　後藤廣君
從六位　菅原直君　齋藤永僅君　從六位　後藤廣君
從七位　菅原直君　齋藤永僅君　從七位　後藤廣君
從五位　菅原直君　齋藤永僅君　從五位　後藤廣君
從六位　菅原直君　齋藤永僅君　從六位　後藤廣君
從七位　菅原直君　齋藤永僅君　從七位　後藤廣君
從五位　菅原直君　齋藤永僅君　從五位　後藤廣君
從六位　菅原直君　齋藤永僅君　從六位　後藤廣君
從七位　菅原直君　齋藤永僅君　從七位　後藤廣君
從五位　菅原直君　齋藤永僅君　從五位　後藤廣君
從六位　菅原直君　齋藤永僅君　從六位　後藤廣君
從七位　菅原直君　齋藤永僅君　從七位　後藤廣君
從五位　菅原直君　齋藤永僅君　從五位　後藤廣君
從六位　菅原直君　齋藤永僅君　從六位　後藤廣君
從七位　菅原直君　齋藤永僅君　從七位　後藤廣君
從五位　菅原直君　齋藤永僅君　從五位　後藤廣君
從六位　菅原直君　齋藤永僅君　從六位　後藤廣君
從七位　菅原直君　齋藤永僅君　從七位　後藤廣君

高野長英筆　飯川勤蔵

[illegible]

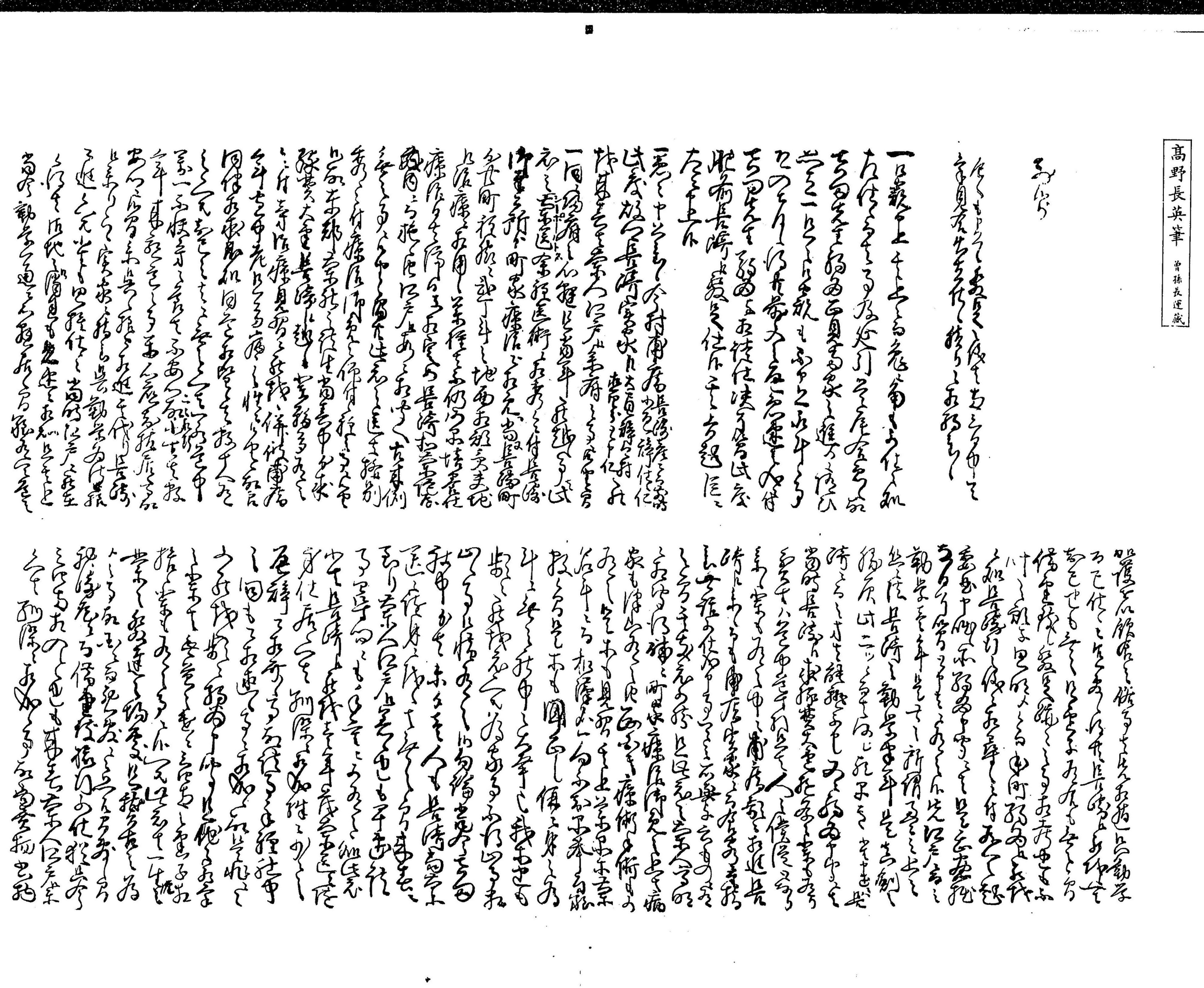

[illegible]

一[illegible]

一[illegible]

一[illegible]

一[illegible]

一[illegible]

一[illegible]

[illegible]

[illegible]

[illegible]

[illegible]

[illegible]

高野長英

[illegible]

擴充居

鵬齋

亀田鵬齋筆　高野長英蔵

高野長英筆　曾孫長運蔵

先達の中に連々に書を集められて雲外数千里の雲に縮む和国に秋冷むるを知る
来山巖樵雲に伏せ
此度は定め雪山と名乗る
与蘭塞に伏す書堂に居る
名は高健与り驚かす
仍奮て五体相生ず急速殆ど発し
陸離峰と来る病に従り
七上神気発す驚くべし
兵病さて多年四年
病に陥る度毎に
和を探り現象図に書き
自病に従へば皆少来の術も
分明に伏せしめて探さば
年一勉強お所の
如しは唯歩に伏せるか術ン
探さる自病軽什分ン
探さるること
なれば以上の以国もお立市
なるお貴是長年勅
探ノ切なるに人に伏せし
のお身を化ノるお勅かに

南風さわやかなる時節と雖
共御尽力ノ一ツ難有感
寝覚 夢見ル処 西洋ノ学ハ
一ツ見物ニ付テ東都ニ出ル
ヤウ仕度 是ハ今ハ
不定ノ事ニ候 ハヤ帰ル前
ニハ 愛宕市ニ逢ヒ度 意ハ元
第ニ小ハ第ニ 何ニ
相成ル事ニ候 北陸中ノ出来
ニ付ハ 家ノ論上ノ儀ハ
ヒタスラ 所詮ニハ 病ニ
付 帰京ハ 暫ク
御ヤメ 医学ハ行業大
仮ニ 病ニ 医業ハ
行業 是ハ 家ノ
ハ 帰京ハ 地利強
親ニ 病ニ 家ノ
御上ノ 国ヲ 勧ム
自分ハ 書中ニ 近
ヤウ 只今ハ 病身ニ
急ハ 鞭ニ 弟
左仰 美柳 安信ハ
ハ 国ヲ 多キ 度ト 慢ニ
義子ニ 仕義ニ 上ニ 東

都 表病中ハ 無大ニ
病中ニ 表道ニ付
仕度ニ 帰ル
帰ル 帰ル
嫌ハ 禄ノ
ハ 東都ニ
車ノ 庵
一区 見ル
仰方ニ 事
ニ 中ハ
ハ 家ニ
分ハ 家ハ
ハ 長ト
今ハ 難
必ス 計リ
家ニ 難
冊ト 長ハ
一ツ 報ハ
長筆ハ 仕
ハ 陽ニ
ハ 穫ニ
ニ 中ハ
ハ 仕

九月廿日

高野長英

溝口與五左衛門様
小幡源次様
後藤勘助様

高野長英筆　柳田阿三郎蔵

[illegible]

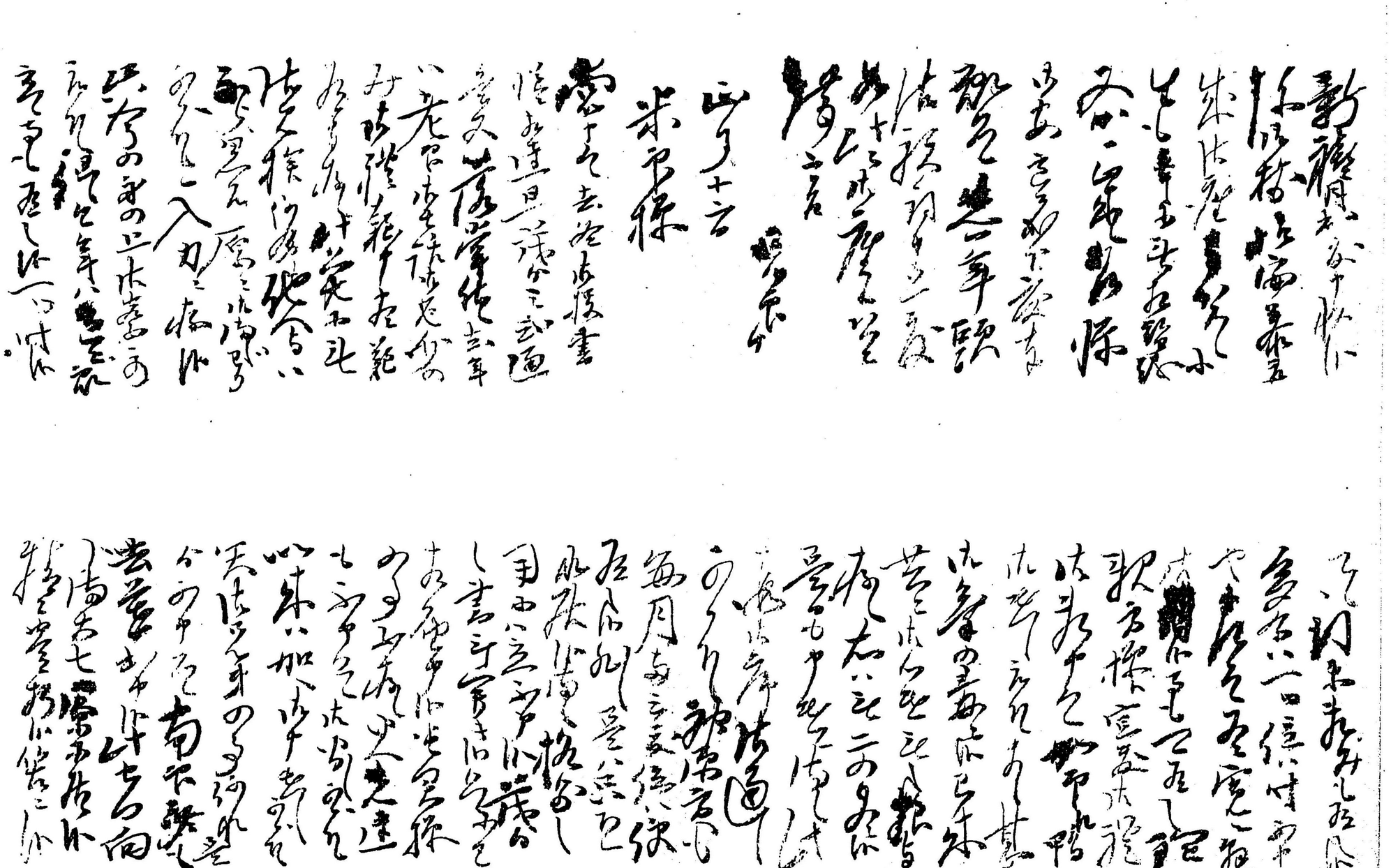

杉田玄伯筆　高野長運蔵

遊子西来千里雲
雲分蒼海月照
青巖歸鳥半巖
白駒到面不
山

玄饒子
高子孫　子風

高野長英筆　福田宗禎藏

Studiekamer!

De waterdrippel maakt den
Steen hol, niet met geweld,
maar door er dikmaals
op te vallen.

1836 Door takano tjoëi.

高野長英筆　勝安房藏

但徐先生ノ軍法不審ヲ讀ムノ跋

右十條ノ兵道疑問ハ頗ル世ノ兵學者流ヲ嘲ル ノ醜語
ニ似タリ然レモ其要スル所ハ從來ノ通弊ヲ矯ント欲スル
ナリ其戰法ニ定法ナシ須ク時代ノ變化ト軍器ノ制作
ニ原キ之ヲ立ツベシト云ヒ又今ノ兵法ハ大率桑後ノ内ニ奏シ
實用ニ益ナキ等ノ語ハ二百年來未タ世人ノ言ハザル所
ニメ卓然タル高妙ノ確論ナリ文勢凜々秋風ノ樹葉ヲ
掃フカ如ク又電雷ノ耳目ヲ驚カスカ如シ敬服ノ餘リ默止
スルヲ能ハズ竟ニ一言ヲ卷尾ニ題スト云フ

八月望後二日　曉夢樓主人識

シーボルト筆　柳田用三郎藏

斯乙勃尔德之書

Mensch

Dier.

Betrachtungen betreffende
der
Kinderen.

高野長英筆　曾根長運藏

杉田玄伯筆　鳥野長運蔵

渡邊華山筆　榮幸房藏

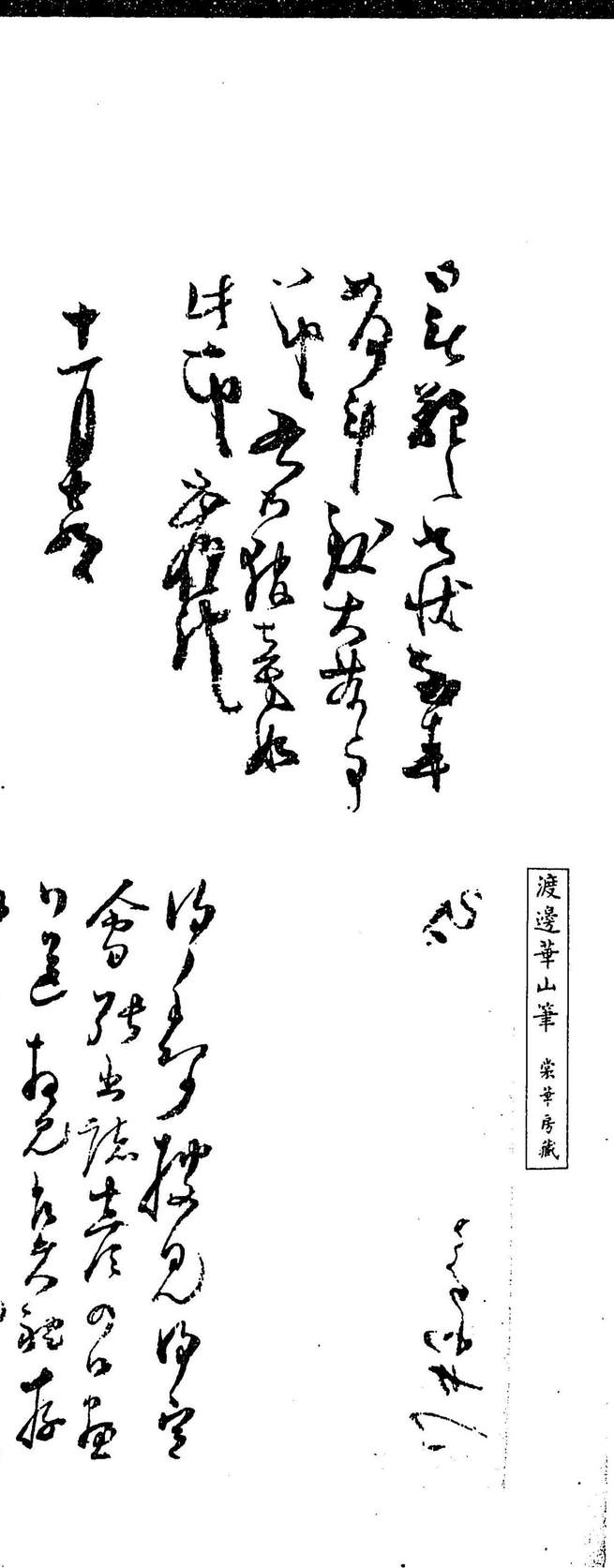

十二月　大槻玄澤

高野長運様

エト3Y83

贈寄
田島道治殿

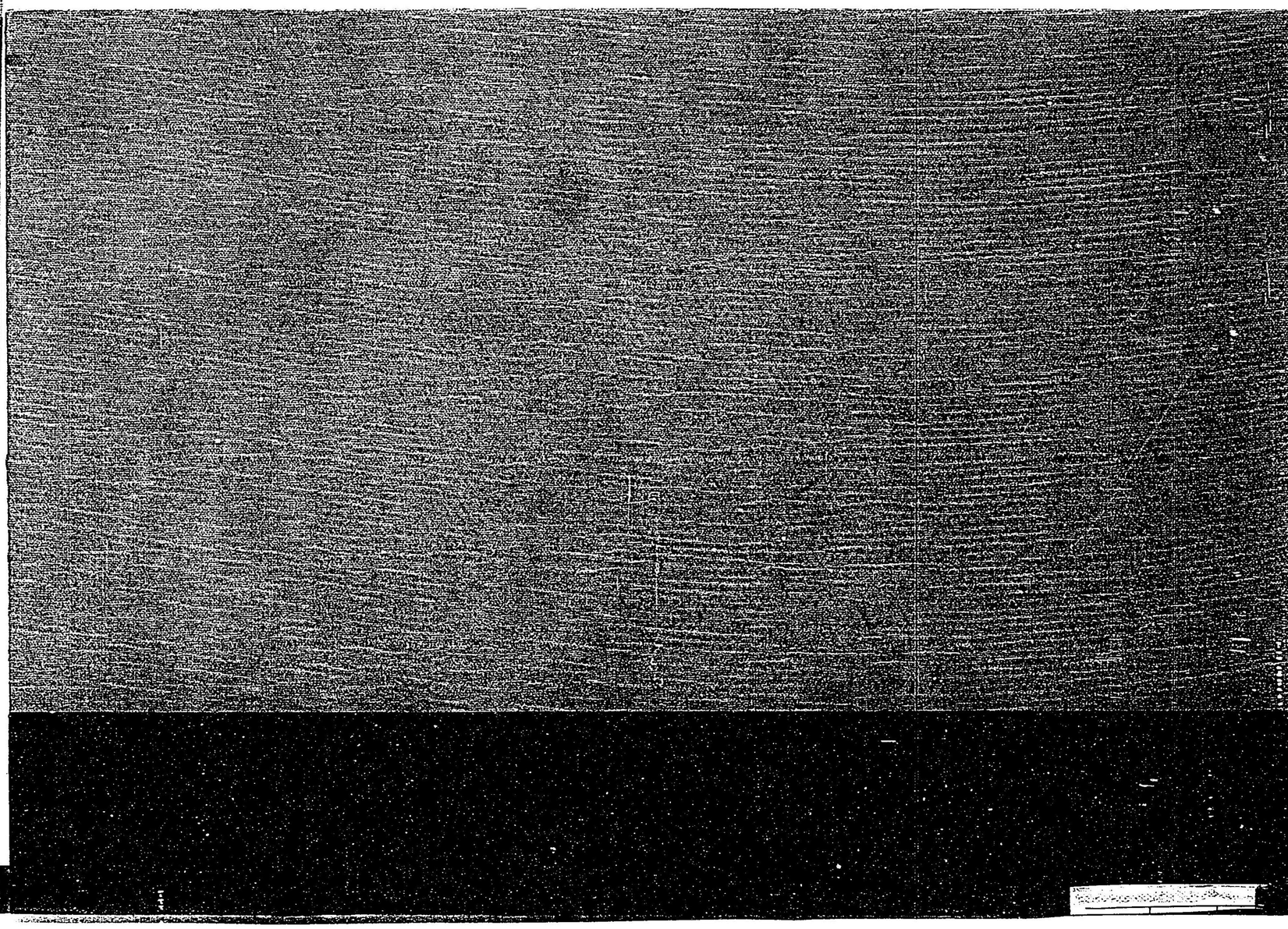

006968-000-7

289.1-Ta363tT

高野長英先生遺墨

高野　長運／編

M32

ACK-0753