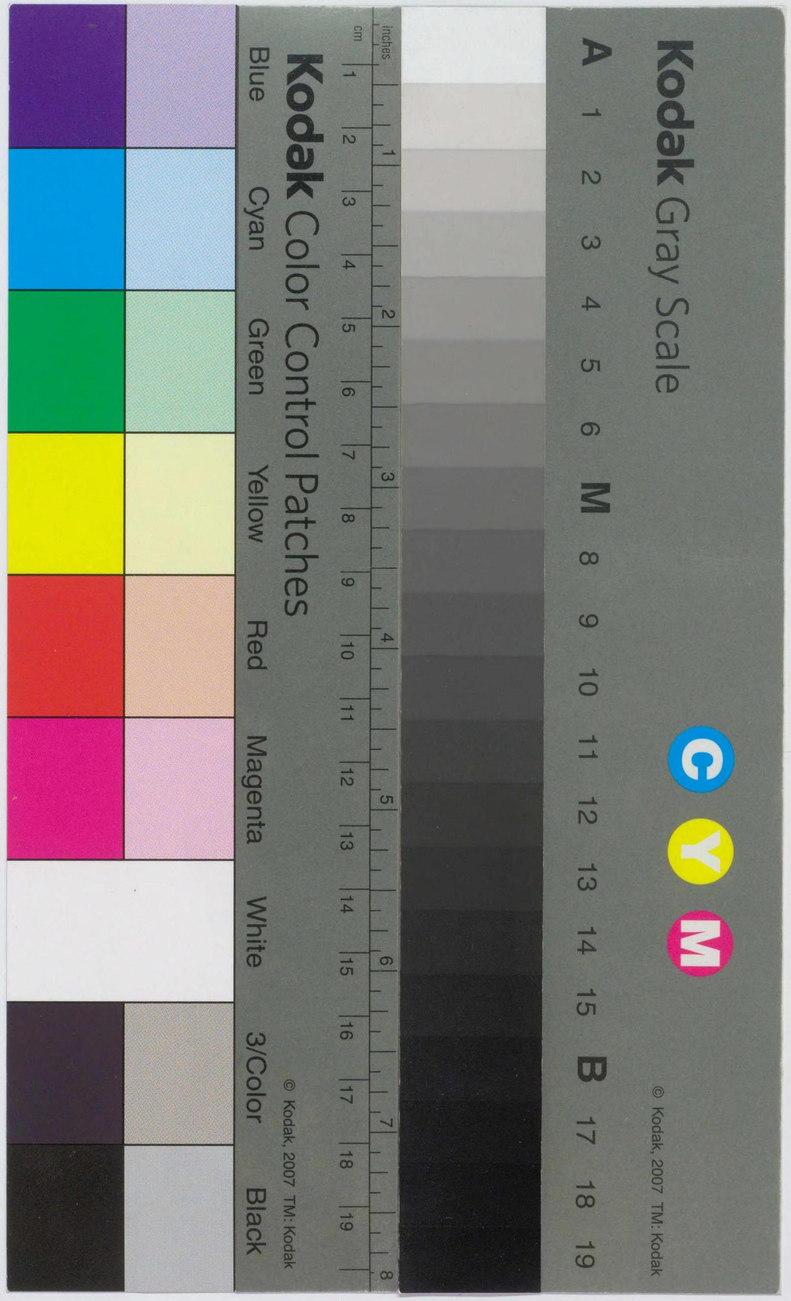

リスト2枚付

1961 海外諸国貿易統計表
FOREIGN TRADE STATISTICS OF E.C.

輸　　入

IMPORTS

香　　港

HONG KONG

国立国会
38.4.18
図書館

NO. 4

通商産業省通商局 編

International Trade Bureau, Ministry of International

Trade & Industry

Japan

本表の利用にあたつて

本統計表は、Hong Kong 政府発行の "Hong Kong Trade Statistics, Imports, 1961" を国際連合の "標準国際分類 (The Standared International Trade Classification)" に従つて分類したが、つぎの諸点に注意されたい。

1. 本統計表は 1961 年 1 月から 12 月の 1 年間の集計である。
2. 輸入金額は C.I.F. 輸出金額は F.O.B. 基準である。
3. 金額単位は特記してない限り U.S. 1,000 ドルである。
4. 表中商品分類 5 桁の欄は数量と金額の両方が記入されている。
   ( ) 内は数量を示す。
5. 空欄は原統計表において、単位未満または皆無のもので、※印は U. S. ドルに換算の際における単位未満を示す。
6. 金額換算は International Monetary Fund の "International Financial Statistics" により I.U S. $=5.714 H.K. $ により計算した。
7. 商品別、国別貿易統計の国の合計は、ドル換算の際における単位未満四捨五入のため、総額と合致しない場合もある。
8. 商品番号に対する商品名は折込みとして別添した。
9. 数量単位はつぎのとおり。
   NO……Number, DOZ……Dozen, FT……Feet, SFT……Square Feet,
   SYD……Square Yard, CFT……Cubic Feet, LB……Pound,
   CWT……Cubic Weight Ton, IPG……Imperial Gallon.

通商産業省通商局通商調査課

731-06	貨車及び保線用車	dental instruments and appliances
731-02	鉄道車輛部分品	graphic supplies matographic), plates and paper for
732	道路走行車輛(原動力機を用いたもの)	Road not exposed
732-01	乗用自動車	
732-02	自動自転車	use in photography put up for retail
		lms, whether developed or not

283	非鉄卑金属鉱 (精鉱を含む)	Ores o
283-01	銅 鉱	C
283-02	ニッケル鉱	Nl
283-03	アルミニウム鉱(ボーキサイト)	B
283-06	錫 鉱	T
284	非鉄金属のくず	Non-fe
285	銀鉱及び白金鉱	Silver
291	動物性原材料(食用に適しないもの)	Crude
292	植物性原材料(食用に適しないもの)	Crude
3 類	鉱物性燃料，潤滑油その他これに類するもの	
311	石炭，コークス，れん炭	Coal,
311-01	石 炭	C
312	原油及び粗油	Petrol
313	石油製品	Petrol
313-01	揮発油	M
314	天然ガス及び製造ガス	Gas,
315	電 力	Electr
4 類	動植物性油脂	S. 4 ANIMAL
411	動物性油脂	Anima
411-01	魚油および海獣油	C
411-0121 ～0122	(鯨 油)	W
411-210	(牛 脂)	B
412	植物性油	Veget
413	加工油脂並びに動植物性ろう	Oils a
5 類	薬品類	S. 5 CHEMICA
511	無機薬品	Inorga
511-03	苛性ソーダ	S
512	有機薬品	Organ

micals from coal, petroleum and
C
Nl indigo
B and synthetic tanning materials
T d related materials
Non-fe lacquers, varnishes, artists' colours,
rs) and mastics
Crude l products
Crude vour materials
and cleansing and polishing pre-
ntifrices and other toilet prepara-
als and products
s
IED CHIEFLY BY MATERIAL
artificial or reconstituted leather,
ed
n.e.s.
ficial or reconstituted wood and
pping paper

64	
65	
65	
9	
9	
9	
654	
9	
655	
656	
9	
657	
661	
662	
663	
664	
665	
666	

つ て

Trade Statistics, Imports,
ternational Trade Classifi-
い。
である。
る。
ある。
されている。

ので、※印は U. S. ドル

"International Financial
により計算した。
における単位未満四捨五入

SFT……Square Feet,
B……Pound,
Gallon.

産業省通商局通商調査課

LIST OF SITC SECTIONS AND DIVISIONS

0	**類　食　糧　S. 0 FOOD**	
001	生活力を有する動物(主として食用)	Live animals, chiefly for food
011	鳥獣肉類（生鮮，冷凍）	Meat: fresh, chilled or frozen
012	鳥獣肉類（乾燥，塩蔵）	Meat: dried, salted, smoked or cooked, not canned
013	鳥獣肉類（かん詰，びん詰）	Meat canned and meat preparations, canned and not canned
021	ミルク及びクリーム（新鮮なもの）	Milk and cream: fresh
022	ミルク及びクリーム（濃縮，乾燥）	Milk and cream: evaporated, condensed or dried
023	バ　タ　ー	Butter
024	チーズ及びカード	Cheese and curd
025	鳥　卵	Eggs
026	天然はちみつ	Natural honey
029	酪農製品（その他）	Dairy products, n.e.s
031	魚介類（生鮮）	Fish: fresh or simply preserved
031-01	魚（鮮魚，冷凍魚）	Fish: fresh, chilled or frozen
032	魚介類及び調製品	Fish and fish preparations, canned or not
032-01	〃（気密容器入）	Fish, fish products, and fish preparations in airtight containers (including crustacea and molluscs)
041	小　麦	Wheat and spelt (including meslin), unmilled
042	米	Rice
043	大　麦	Barley, unmilled
044	とうもろこし	Maize (corn), unmilled
045	穀類（粉砕してないもの）	Cereals, unmilled, other than wheat, rice, barley and maize
046	小　麦　粉	Meal and flour of wheat spelt (including meslin)
047	穀粉（小麦粉を除く）	Cereals, milled, except wheat flour
048	穀物の調製品	Cereal preparations including preparations from flour and fecula of fruits and vegetables
051	果実及びナット（生）	Fruits and nuts, fresh (not including oil nuts)
051-01	オレンジ，マンダリン	Oranges, tangerines and mandarines
052	乾　果	Dried fruits, including artificially dehydrated
053	果実（貯蔵又は調製したもの）	Fruits preserved and fruit preparations
054	野菜及び根茎類（生鮮，乾燥）	Vegetables, fresh and dry, roots and tubers, not including artificially dehydrated
055	野菜（貯蔵又は調製したもの）	Vegetables preserved and vegetable preparations
061	砂　糖　類	Sugar
061-01	粗糖	Beet sugar and cane sugar, not refined
061-02	精製糖	Beet sugar and cane sugar, refined
062	砂糖菓子及びその他の砂糖調製品	Sugar confectionery and other sugar preparations
071	コーヒー	Coffee
072	コ　コ　ア	Cocoa
073	チヨコレート及び調製品	Chocolate and chocolate preparations
074	茶及びマーテ	Tea and mate
074-01	茶	Tea
075	香　辛　料	Spices
081	飼料（粉砕してない穀類を除く）	Feeding stuff for animals (not including unmilled cereals)
091	人造バター及びショートニング	Margarine and shortenings
099	食糧（別掲を除く）	Food preparations, n.e.s.
1	**類　飲料及びたばこ　S. 1 BEVERAGES AND TOBACCO**	
111	アルコールを含まない飲料	Non-alcoholic beverages
112	アルコール飲料	Alcoholic beverages
112-01	ぶどう酒	Wine, including grape must
112-03	ビール	Beer (including ale, stout, porter) and other fermented cereal beverages
112-04	蒸りゅう酒	Distilled alcoholic beverages
121	たばこ（製造してないもの）	Tobacco unmanufactured
122	製造たばこ	Tobacco manufactures
2	**類　食用に適しない原材料(鉱物性燃料を除く) S. 2 CRUDE MATERIALS, INEDIBLE, EXCEPT FUELS**	
211	原皮類（毛皮を除く）仕上げしてないもの	Hides and skins (except fur skins), undressed
212	毛皮（仕上げしてないもの）	Fur skins, undressed
221	採油用の種，ナット及び核	Oil-seeds, oil nuts and oil kernels
221-02	コプラ	Copra
221-04	大　豆	Soyabeans
231	生ゴム類	Crude rubber, including synthetic and reclaimed
231-01	天然ゴム類	Natural rubber and similar natural gums
231-02	合成ゴム及びゴム代用物	Synthetic rubbers and rubber substitutes
241	薪材及び木炭	Fuelwood and charcoal
242	丸太及びそま角	
242-01	〃　パルプ用	
242-02/03	〃　丸太及び	
243	製　材	
244	コルク（未加工及びくず）	
251	パルプ及びくず紙	
251-03	化学木材パルプ（亜硫酸パ	
251-04	化学木材パルプ（亜硫酸パルプを	
261	絹	
261-03	生　糸	
262	羊毛及びその他の獣毛	
262-01	原羊毛	
262-02	洗上羊毛	
263	綿	
263-01	綿　花	
264	黄麻（くずを含む）	
265	植物繊維（綿，黄麻を除く）	
266	人造繊維	
267	繊物類のくず	
271	肥料（精製してないもの）	
271-03	〃　天然りん酸塩	
271-04	〃　精製カリ塩	
272	鉱物（粗のもの)(石炭，石油，料を除く）	
272-05	塩	
281	鉄鉱石（精鉱を含む）	
282	鉄鋼くず	

mals, chiefly for food
esh, chilled or frozen
ied, salted, smoked or cooked, not canned
nned and meat preparations, canned and not canned
d cream: fresh

d cream: evaporated, condensed or dried

nd curd

honey

oducts, n.e.s
h or simply preserved
: fresh, chilled or frozen

fish preparations, canned or not
, fish products, and fish preparations in airtight containers
(including crustacea and molluscs)

nd spelt (including meslin), unmilled

nmilled
orn), unmilled
unmilled, other than wheat, rice, barley and maize

d flour of wheat spelt (including meslin)
milled, except wheat flour
reparations including preparations from flour and fecula
uits and vegetables
d nuts, fresh (not including oil nuts)
nges, tangerines and mandarines

uits, including artificially dehydrated
reserved and fruit preparations
es, fresh and dry, roots and tubers, not including
ficially dehydrated
es preserved and vegetable preparations

sugar and cane sugar, not refined

sugar and cane sugar, refined

onfectionery and other sugar preparations

072	コ コ ア	Cocoa
073	チヨコレート及び調製品	Chocolate and chocolate preparations
074	茶及びマーテ	Tea and mate
074-01	茶	Tea
075	香辛料	Spices
081	飼料（粉砕してない穀類を除く）	Feeding stuff for animals (not including unmilled cereals)
091	人造バター及びショートニング	Margarine and shortenings
099	食糧（別掲を除く）	Food preparations, n.e.s.

1 類 飲料及びたばこ S.1 BEVERAGES AND TOBACCO

111	アルコールを含まない飲料	Non-alcoholic beverages
112	アルコール飲料	Alcoholic beverages
112-01	ぶどう酒	Wine, including grape must
112-03	ビール	Beer (including ale, stout, porter) and other fermented cereal beverages
112-04	蒸りゅう酒	Distilled alcoholic beverages
121	たばこ（製造してないもの）	Tobacco unmanufactured
122	製造たばこ	Tobacco manufactures

2 類 食用に適しない原材料(鉱物性燃料を除く) S.2 CRUDE MATERIALS, INEDIBLE, EXCEPT FUELS

211	原皮類（毛皮を除く）仕上げしてないもの	Hides and skins (except fur skins), undressed
212	毛皮（仕上げしてないもの）	Fur skins, undressed
221	採油用の種，ナット及び核	Oil-seeds, oil nuts and oil kernels
221-02	コプラ	Copra
221-04	大豆	Soyabeans
231	生ゴム類	Crude rubber, including synthetic and reclaimed
231-01	天然ゴム類	Natural rubber and similar natural gums
231-02	合成ゴム及びゴム代用物	Synthetic rubbers and rubber substitutes
241	薪材及び木炭	Fuelwood and charcoal
242	丸太及びそま角	Wood in the round or roughly squared
242-01	〃 パルプ用材	Pulpwood
242-02/03	〃 丸太及びそま角	Sawlogs and veneer logs
243	製材	Wood shaped or simply worked
244	コルク（未加工及びくず）	Cork, raw and waste
251	パルプ及びくず紙	Pulp, and waste paper
251-03	化学木材パルプ（亜硫酸パルプ）	Chemical wood pulp, sulphite
251-04	化学木材パルプ（亜硫酸パルプを除く）	Chemical wood pulp, other than sulphite
261	絹	Silk
261-03	生糸	Raw silk
262	羊毛及びその他の獣毛	Wool and other animal hair
262-01	原羊毛	Sheep's and lamb's wool, greasy or back washed
262-02	洗上羊毛	Sheep's and lamb's wool, scoured, whether or not bleached or dyed
263	綿	Cotton
263-01	綿花	Raw cotton, other than linters
264	黄麻（くずを含む）	Jute, including jute cuttings and waste
265	植物繊維（綿，黄麻を除く）	Vegetable fibres, except cotton and jute
266	人造繊維	Synthetic fibres
267	織物類のくず	Waste materials from textile fabrics, including rags
271	肥料（精製してないもの）	Fertilizers, crude
271-03	〃 天然りん酸塩	Natural phosphates, ground or unground
271-04	〃 精製カリ塩	Crude potash salts
272	鉱物（粗のもの)(石炭，石油，肥料原料を除く）	Crude minerals, excluding coal, petroleum, fertilizer materials and precious stones
272-05	塩	Salt
281	鉄鉱石（精鉱を含む）	Iron ore and concentrates
282	鉄鋼くず	Iron and steel scrap

本表の利用

283	非鉄卑金属鉱（精鉱を含む）	Ores of non-ferrous base metals and concentrates
283-01	銅　鉱	Copper ore and concentrates
283-02	ニッケル鉱	Nickel ore and concentrates
283-03	アルミニウム鉱(ボーキサイト)	Bauxite (aluminium ore) and concentrates
283-06	錫　鉱	Tin ore and concentrates
284	非鉄金属のくず	Non-ferrous metal scrap
285	銀鉱及び白金鉱	Silver and platinum ores
291	動物性原材料(食用に適しないもの)	Crude animal materials, inedible, n.e.s.
292	植物性原材料(食用に適しないもの)	Crude vegetable materials, inedible, n.e.s.

3　類　鉱物性燃料，潤滑油その他これに類するもの　S. 3　MINERAL FUELS, LUBRICANTS AND RELATED MATERIALS

311	石炭，コークス，れん炭	Coal, coke, and briquettes
311-01	石　炭	Coal
312	原油及び粗油	Petroleum, crude and partly refined
313	石油製品	Petroleum products
313-01	揮発油	Motor spirit (gasoline and other light oils for similar uses), including gasoline blending agents
314	天然ガス及び製造ガス	Gas, natural and manufactured
315	電　力	Electric energy

4　類　動植物性油脂　S. 4　ANIMAL AND VEGETABLE OILS AND FATS

411	動物性油脂	Animal oils and fats
411-01	魚油および海獣油	Oils from fish and marine animals
411-0121 ～0122	（鯨　油）	Whale oil
411-210	（牛　脂）	Beef tallow
412	植物性油	Vegetable oils
413	加工油脂並びに動植物性ろう	Oils and fats processed, and waxes of animal or vegetable origen

5　類　薬　品　類　S. 5　CHEMICALS

511	無機薬品	Inorganic chemicals
511-03	苛性ソーダ	Sodium hydroxide (caustic soda)
512	有機薬品	Organic chemicals
521	鉱物性タール及び石炭，石油又は天然ガスから作った粗製薬品	Mineral tar and crude chemicals from coal, petroleum and natural gas
531	コールタール染料及び天然あい	Coal-tar dyestuffs and natural indigo
532	染色用及び皮なめし用エキス並びに合成皮なめし用材料	Dyeing and tanning extracts, and synthetic tanning materials
533	顔料，ペイント，ワニスその他これに類するもの	Pigments, paints, varnishes and related materials
533-03	塗　料	Prepared paints, enamels, lacquers, varnishes, artists' colours, siccatives (paint driers) and mastics
541	医　薬　品	Medicinal and pharmaceutical products
551	精油及び香料	Essential oils, perfume and flavour materials
552	香水，化粧品，せっけん，洗剤及びつや出料	Perfumery, cosmetics, soaps, and cleansing and polishing preparations
552-02	化粧品	Perfumery, cosmetics, dentifrices and other toilet preparations, except soaps
561	化学肥料	Fertilizers, manufactured
561-01	窒素肥料	Nitrogenous fertilizers
561-02	りん酸肥料	Phosphatic fertilizers
561-03	カリ肥料	Potassic fertilizers
591	爆発薬	Explosives
599	その他の化学材料及び化学製品	Miscellaneous chemical materials and products
599-01	合成プラスチック材料	Synthetic plastic materials

6　類　原料別製品　S. 6　MANUFACTURED GOODS CLASSIFIED CHIEFLY BY MATERIAL

611	革　類	Leather
612	革製品（人造革，再生革を含む）	Manufactures of leather and artificial or reconstituted leather, n.e.s.
613	毛皮（仕上げしたもの，染めたもの）	Furs, dressed or dressed-and-dyed
621	ゴム材料（加工したもの）	Rubber fabricated materials
629	ゴム製品	Rubber manufactured articles, n.e.s.
629-01	ゴムタイヤ，チューブ	Rubber tyres and tubes
631	ベニヤ単板，合板，人造又は再製木材	Veneers, plywood, boards, artificial or reconstituted wood and other wood, worked, n.e.s.
631-02	合　板	Plywood
632	木製品（別掲を除く）	Wood manufactures, n.e.s.
633	コルク製品	Cork manufactures
641	紙及び板紙	Paper and paperboard
641-01	新聞用紙	Newsprint paper
641-03	包装用紙	Common packing and wrapping paper
641-04	板　紙	Paperboard (cardboard)
642	パルプ，紙及び板紙の製品	Articles m
651	繊糸及び糸	Textile y
651-01	生　糸	Thre
651-02	毛　糸	Yarn
651-03/04	綿　糸	Cott
651-06	化学繊維糸	Yarn
652	綿織物（標準のもの）	Cotton f speci
652-01	〃　粗　布	Cott
652-02	〃　加工布	Cott
653	織物（標準のもの）（綿織物を除く）	Textile f speci
653-01	絹織物	Silk
653-02	毛織物	Wool
653-05	化繊織物	Fabri
654	ツール，レース，ししゅう布，リボン，トリミングその他のこれらに類するもの	Tulle, lac
655	特殊の織物及びこれらに類するもの	Special te
656	繊維または繊維製品を主として用いた製品（衣類，はき物を除く）	Made-up (othe
657	敷物類	Floor cov
661	石灰セメント及び建築材料	Lime, cen clay
661-02	セメント	Ceme
662	粘土製建設材料及び耐火性建設材料	Clay cons
663	鉱物製品（別掲を除く）	Mineral n
663-09	陶磁器	Artic
664	ガラス	Glass
664-03	窓用板ガラス	Sheet
664-04/05	その他の板ガラス	Other pla
665	ガラス製品	Glassware
666	陶磁器	Pottery

本表の利用にあたつて

ase metals and concentrates	521	鉱物性タール及び石炭，石油又は天然ガスから作った粗製薬品 Mineral tar and crude chemicals from coal, petroleum and natural gas
concentrates	531	コールタール染料及び天然あい Coal-tar dyestuffs and natural indigo
oncentrates	532	染色用及び皮なめし用エキス並びに合成皮なめし用材料 Dyeing and tanning extracts, and synthetic tanning materials
um ore) and concentrates	533	顔料，ペイント，ワニスその他これに類するもの Pigments, paints, varnishes and related materials
centrates	533-03	塗料 Prepared paints, enamels, lacquers, varnishes, artists' colours, siccatives (paint driers) and mastics
rap		
ores		
ls, inedible, n.e.s.	541	医薬品 Medicinal and pharmaceutical products
rials, inedible, n.e.s.	551	精油及び香料 Essential oils, perfume and flavour materials
	552	香水，化粧品，せつけん，洗剤及びつや出料 Perfumery, cosmetics, soaps, and cleansing and polishing preparations
RAL FUELS, LUBRICANTS AND ELATED MATERIALS	552-02	化粧品 Perfumery, cosmetics, dentifrices and other toilet preparations, except soaps
uettes	561	化学肥料 Fertilizers, manufactured
	561-01	窒素肥料 Nitrogenous fertilizers
d partly refined	561-02	りん酸肥料 Phosphatic fertilizers
	561-03	カリ肥料 Potassic fertilizers
oline and other light oils for similar uses), soline blending agents	591	爆発薬 Explosives
nufactured	599	その他の化学材料及び化学製品 Miscellaneous chemical materials and products
	599-01	合成プラスチック材料 Synthetic plastic materials
TABLE OILS AND FATS		**6 類 原料別製品 S. 6 MANUFACTURED GOODS CLASSIFIED CHIEFLY BY MATERIAL**
	611	革類 Leather
d marine animals	612	革製品（人造革，再生革を含む） Manufactures of leather and artificial or reconstituted leather, n.e.s.
	613	毛皮（仕上げしたもの，染めたもの） Furs, dressed or dressed-and-dyed
	621	ゴム材料（加工したもの） Rubber fabricated materials
	629	ゴム製品 Rubber manufactured articles, n.e.s.
	629-01	ゴムタイヤ，チューブ Rubber tyres and tubes
d, and waxes of animal or vegetable origen	631	ベニヤ単板，合板，人造又は再製木材 Veneers, plywood, boards, artificial or reconstituted wood and other wood, worked, n.e.s.
	631-02	合板 Plywood
	632	木製品（別掲を除く） Wood manufactures, n.e.s.
	633	コルク製品 Cork manufactures
de (caustic soda)	641	紙及び板紙 Paper and paperboard
	641-01	新聞用紙 Newsprint paper
	641-03	包装用紙 Common packing and wrapping paper
	641-04	板紙 Paperboard (cardboard)

642	パルプ，紙及び板紙の製品	Articles made of pulp, of paper and of paperboard
651	繊糸及び糸	Textile yarn and thread
651-01	生糸	Thrown silk and other silk yarn and thread (including schappe and bourette)
651-02	毛糸	Yarn of wool and hair
651-03/04	綿糸	Cotton yarn and thread
651-06	化学繊維糸	Yarn and thread of synthetic fibres and spun glass
652	綿織物（標準のもの）	Cotton fabrics of standard type (not including narrow and special fabrics)
652-01	〃 粗布	Cotton fabrics, grey (unbleached)
652-02	〃 加工布	Cotton fabrics, other than grey
653	織物（標準のもの）（綿織物を除く）	Textile fabrics of standard type (not including narrow and special fabrics), other than cotton fabrics
653-01	絹織物	Silk fabrics
653-02	毛織物	Woolen and worsted fabrics (including fabrics of fine hair)
653-05	化繊織物	Fabrics of synthetic fibres and spun glass
654	ツール，レース，ししゅう布，リボン，トリミングその他のこれらに類するもの	Tulle, lace, embroidery, ribbons, trimmings and other small wares
655	特殊の織物及びこれらに類するもの	Special textile fabrics and related products
656	繊維または繊維製品を主として用いた製品（衣類，はき物を除く）	Made-up articles wholly or chiefly of textile materials, n.e.s. (other than clothing and footwear)
657	敷物類	Floor coverings and tapestries
661	石灰セメント及び建築材料	Lime, cement and fabricated building materials, except glass and clay materials
661-02	セメント	Cement
662	粘土製建設材料及び耐火性建設材料	Clay construction materials and refractory construction materials
663	鉱物製品（別掲を除く）	Mineral manufactures, n.e.s., not including clay and glass
663-09	陶磁器	Articles of ceramic materials
664	ガラス	Glass
664-03	窓用板ガラス	Sheet (window) glass, unworked
664-04/05	その他の板ガラス	Other plate glass
665	ガラス製品	Glassware
666	陶磁器	Pottery

731-06	貨車
731-02	鉄道
732	道路走行
732-01	乗用
732-02	自動
732-03	バス
732-06	道路
733	道路走行（もの）
733-01	自転
733-02	自転
734	航
734-01	航空
735	船
735-02	船舶
8 類 雑	
811	組立家屋
812	衛生，水
821	家具及
831	旅行用具れに類す
841	衣類（毛
842	〃（毛
851	は
861	医療用機置，光学
861-01	光学
0131 ～0137	（双
261-02	写真
0221 ～0229	（カ

本表の利用にあたつて

2	パルプ，紙及び板紙の製品	Articles made of pulp, of paper and of paperboard
651	繊　糸　及　び　糸	Textile yarn and thread
651-01	生　糸	Thrown silk and other silk yarn and thread (including schappe and bourette)
651-02	毛　糸	Yarn of wool and hair
651-03/04	綿　糸	Cotton yarn and thread
651-06	化学繊維糸	Yarn and thread of synthetic fibres and spun glass
652	綿織物（標準のもの）	Cotton fabrics of standard type (not including narrow and special fabrics)
652-01	〃　粗　布	Cotton fabrics, grey (unbleached)
652-02	〃　加工布	Cotton fabrics, other than grey
653	織物（標準のもの）（綿織物を除く）	Textile fabrics of standard type (not including narrow and special fabrics), other than cotton fabrics
653-01	絹織物	Silk fabrics
653-02	毛織物	Woolen and worsted fabrics (including fabrics of fine hair)
653-05	化繊織物	Fabrics of synthetic fibres and spun glass
	ツール，レース，ししゅう布，リボン，トリミングその他のこれらに類するもの	Tulle, lace, embroidery, ribbons, trimmings and other small wares
	特殊の織物及びこれらに類するもの	Special textile fabrics and related products
	繊維または繊維製品を主として用いた製品（衣類，はき物を除く）	Made-up articles wholly or chiefly of textile materials, n.e.s. (other than clothing and footwear)
	敷　物　類	Floor coverings and tapestries
	石灰セメント及び建築材料	Lime, cement and fabricated building materials, except glass and clay materials
661-02	セメント	Cement
	粘土製建設材料及び耐火性建設材料	Clay construction materials and refractory construction materials
	鉱物製品（別掲を除く）	Mineral manufactures, n.e.s., not including clay and glass
663-09	陶磁器	Articles of ceramic materials
	ガ　ラ　ス	Glass
664-03	窓用板ガラス	Sheet (window) glass, unworked
664-04/05	その他の板ガラス	Other plate glass
	ガ　ラ　ス　製　品	Glassware
	陶　磁　器	Pottery

731-06	貨車及び保線用車	
731-02	鉄道車輛部分品	
732	道路走行車輛（原動力機を用いたもの）	Road
732-01	乗用自動車	
732-02	自動自転車	
732-03	バス，トラック	
732-06	道路走行車輛の部分品	
733	道路走行車輛（原動力機を用いないもの）	Road
733-01	自転車	
733-02	自転車部分品	
734	航　空　機	Airc
734-01	航空機	
735	船　舶	Ship
735-02	船舶（軍かん，解体用を除く）	

8　類　雑　製　品　S. 8　MISCE

811	組立家屋及び部分品	Prefa
812	衛生，水道，暖房，照明用具及び付属品	Sani
821	家具及び備付品	Furn
831	旅行用具及びハンドバッグその他これに類するもの	Trav
841	衣類（毛皮製のものを除く）	Clot
842	〃　（毛皮製のもの）	Fur
851	はき物	Foot
861	医療用機器，理化学用機器，調整装置，光学及び測定機器	Scie
861-01 0131 ～0137 261-02 0221 ～0229	光学機器及び部分品 （双眼鏡） 写真用，映画用機器 （カメラ）	

dental instruments and appliances
graphic supplies
matographic), plates and paper for
not exposed
use in photography put up for retail
lms, whether developed or not
nts, cases and other parts of watches
ographs and phonograph records
ones), including record players
ne) records
g mechanisms
iking sticks, and similar articles
athers and articles made of feathers;
riage or fruit; articles of human hair;
materials
old of plastics
gas, or other types) refrigerators,
s

商品分類 / 国名	日本	韓国	北朝鮮	中国	台湾	南ベトナム	北ベトナム	タイ	マラヤ	フィリッピン	北ボルネオ	ブルネイ	サラワク	インドネシア
0 食														
1														
7														
1														
4														

671	銀及び白金族の金属	Silver and platinum group metals
672	貴石，半貴石及び真珠	Precious and semi-precious stones and pearls, unworked and worked
672-03/04	真　珠	Natural and cultured pearls
673	宝石製品及び貴金属製品	Jewellery, and goldsmiths' and silversmiths' wares
673-02	身辺細貨類	Imitation jewellery
681	鉄　　鋼	Iron and steel
631-01	銑　鉄	Pig iron and sponge iron
681-03	一次製品	Ingots, blooms, slabs, billets, sheet bars and tinplate bars, and equivalent primary forms
681-04	棒 型 鋼	Steel bars
681-05	鋼板（メッキしてないもの）	Universals, plates and sheets, uncoated
681-07	〃　（メッキしたもの）	Plates and sheets, coated
681-08	軌　条	Railway rails
681-13	鋼　管	Steel tubes and fittings, welded or drawn
682	銅	Copper
682-01	銅 地 金	Copper and alloys unwrought
682-02	伸 銅 品	Copper and alloys of copper, worked
683	ニ ッ ケ ル	Nickel
683-01	ニッケル地金	Nickel and nickel alloys, unwrought
684	アルミニウム	Aluminium
684-01	アルミニウム地金	Aluminium and aluminium alloys, unwrought
684-02	アルニウウ圧延品	Aluminium and aluminium alloys, worked
685	鉛	Lead
685-01	鉛 地 金	Lead and lead alloys, unwrought
686	亜　　鉛	Zinc
686-01	亜鉛地金	Zinc and zinc alloys, unwrought
687	錫	Tin
687-01	錫 地 金	Tin and tin alloys (including tin solder), unwrought
689	その他の非鉄卑金属	Miscellaneous non-ferrous base metals employed in metallurgy
691	兵　　器	Ordnance
699	金属製品（別掲を除く）	Manufactures of metals, n.e.s.
699-13	家庭用具（鉄鋼製）	Household utensils of iron and steel
699-14	〃（アルミニウム製）	Household utensils of aluminium
699-15	〃（卑金属製）	Household utensils of base metals
699-16	〃（ナイフ，フォーク，スプーン）	Table and kitchen knives, forks and spoons of base metals including plated
699-17	〃（刃物）	Cutlery n.e.s.
7	**類　機械類及び運搬用機器類**	**S. 7 MACHINERY AND TRANSPORT EQUIPMENT**
711	原動力機（電気原動力機を除く）	Power generating (except electric) machinery
711-03	蒸気機関	Steam engines, including steam tractors and steam engines with selfcontained boilers (generally known as locomobiles), and steam turbines
711-05	内燃機関	Internal combustion, diesel and semi-diesel engines, other than aircraft engines
712	農業用の機械類	Agricultural machinery and implements
713	けん引車（蒸気式のものを除く）	Tractors other than steam
714	事務用機器	Office machinery
715	金属加工機械	Metalworking machinery
715-01	金属工作機械	Machine tools for working metals
715-02	金属加工機械	Metal working machinery other than machine tools,
716	鉱山，土木建設用機械及びその他産業用機械類	
716-01	ポンプ	
716-02	産業用特殊車輛	
716-03	鉱山，土木機械	
716-04	木工機械	
716-06	製紙機械	
716-07	印刷，製本機械	
716-08	繊維機械	
716-11	ミシン	
716-14	ベアリング類	
721	電気機器類	
721-01	発電機，電動機，変圧機など重電機器	
721-02	電　池	
721-03	電球類	
721-04	無線通信機器	
721-12	携帯用電気機器	
721-13	絶縁電線	
731	鉄道車輛	
731-01	蒸気機関車	
731-02	電気機関車	
731-03/04	その他機関車及び自走鉄道車輛	
731-05	客　車	

and platinum group metals
us and semi-precious stones and pearls, unworked and orked
atural and cultured pearls

ery, and goldsmiths' and silversmiths' wares
nitation jewellery

nd steel
g iron and sponge iron

gots, blooms, slabs, billets, sheet bars and tinplate bars, and equivalent primary forms
eel bars

niversals, plates and sheets, uncoated

ates and sheets, coated

ailway rails

eel tubes and fittings, welded or drawn

opper and alloys unwrought

opper and alloys of copper, worked

ckel and nickel alloys, unwrought

ium
uminium and aluminium alloys, unwrought

uminium and aluminium alloys, worked

ad and lead alloys, unwrought

686	亜鉛	Zinc
686-01	亜鉛地金	Zinc and zinc alloys, unwrought
687	錫	Tin
687-01	錫地金	Tin and tin alloys (including tin solder), unwrought
689	その他の非鉄卑金属	Miscellaneous non-ferrous base metals employed in metallurgy
691	兵器	Ordnance
699	金属製品（別掲を除く）	Manufactures of metals, n.e.s.
699-13	家庭用具（鉄鋼製）	Household utensils of iron and steel
699-14	〃（アルミニウム製）	Household utensils of aluminium
699-15	〃（卑金属製）	Household utensils of base metals
699-16	〃（ナイフ，フォーク，スプーン）	Table and kitchen knives, forks and spoons of base metals including plated
699-17	〃（刃物）	Cutlery n.e.s.

7 類 機械類及び運搬用機器類 S. 7 MACHINERY AND TRANSPORT EQUIPMENT

711	原動力機（電気原動力機を除く）	Power generating (except electric) machinery
711-03	蒸気機関	Steam engines, including steam tractors and steam engines with selfcontained boilers (generally known as locomobiles), and steam turbines
711-05	内燃機関	Internal combustion, diesel and semi-diesel engines, other than aircraft engines
712	農業用の機械類	Agricultural machinery and implements
713	けん引車（蒸気式のものを除く）	Tractors other than steam
714	事務用機器	Office machinery
715	金属加工機械	Metalworking machinery
715-01	金属工作機械	Machine tools for working metals
715-02	金属加工機械	Metal working machinery other than machine tools,
716	鉱山，土木建設用機械及びその他の産業用機械類	Mining, construction and other industrial machinery
716-01	ポンプ	Pumps for liquids
716-02	産業用特殊車輌	Industrial trucks
716-03	鉱山，土木機械	Conveying, hoisting, excavating, road construction and mining machinery
716-04	木工機械	Wood working machinery
716-06	製紙機械	Paper mill and pulp mill machinery, and machinery for paper manufactures
716-07	印刷，製本機械	Printing and bookbinding machinery
716-08	繊維機械	Textile machinery and accessories
716-11	ミシン	Sewing machines
716-14	ベアリング類	Ball, needle or roller bearing and parts
721	電気機器類	Electric machinery, apparatus and appliances
721-01	発電機，電動機，変圧機など重電機器	Electric generators and alternators, motors and converters, transformers, switchgear
721-02	電池	Electric batteries
721-03	電球類	Bulbs, arc lamps and tubes for electric lighting, complete
721-04	無線通信機器	Radio apparatus for telegraphy, telephony, television and radar
721-12	携帯用電気機器	Portable electrical tools and appliances
721-13	絶縁電線	Insulated cables and wire for electricity
731	鉄道車輌	Railway vehicles
731-01	蒸気機関車	Railway locomotives, steam
731-02	電気機関車	Railway locomotives, electric
731-03/04	その他機関車及び自走鉄道車輌	Railway locomotives: steam, electric and all other; self-propelled railway and tramway cars
731-05	客車	Railway and tramway passenger cars

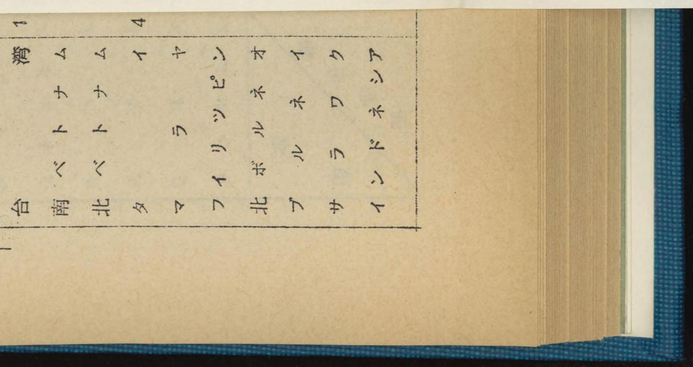

731-06	貨車及び保線用車	Railway itand tramway freight and maintenance cars without power equipment
731-02	鉄道車輛部分品	Parts of railway rolling-stock (except electric parts, internal combustion engines and parts thereof) not assignable to specific classes
732	道路走行車輛(原動力機を用いたもの)	Road motor vehicles
732-01	乗用自動車	Passenger road motor vehicles, complete, other than buses or motorcycles
732-02	自動自転車	Motorcycles, complete
732-03	バス，トラック	Buses, trucks, lorries and road motor vehicles, complete, n.e.s.
732-06	道路走行車輛の部分品	Bodies, chassis, frames, and other parts for road motor vehicles
733	道路走行車輛（原動力機を用いないもの）	Road vehicles other than motor vehicles
733-01	自転車	Bicycles and other cycles, not motorized
733-02	自転車部分品	Parts of bicycles and of other cycles, not motorized
734	航空機	Aircraft
734-01	航空機	Aircraft, heavier than air, complete
735	船舶	Ships and boats
735-02	船舶（軍かん，解体用を除く）	Ships and boats

8 類 雑 製 品 S. 8 MISCELLANEOUS MANUFACTURED ARTICLES

811	組立家屋及び部分品	Prefabricated buildings and their assembled panels and parts of all materials
812	衛生，水道，暖房，照明用具及び付属品	Sanitary, plumbing, heating and lighting fixtures and fittings
821	家具及び備付品	Furniture and fixtures
831	旅行用具及びハンドバッグその他これに類するもの	Travel goods and handbags, and similar articles
841	衣類（毛皮製のものを除く）	Clothing except fur clothing
842	〃（毛皮製のもの）	Fur clothing, not including hats, caps, or gloves
851	はき物	Footwear
861	医療用機器，理化学用機器，調整装置，光学及び測定機器	Scientific, medical, optical, measuring and controlling instruments and apparatus
861-01	光学機器及び部分品	Optical instruments and appliances and parts thereof
0131 ～0137	（双眼鏡）	Binoculars and monoculars
261-02	写真用，映画用機器	Photographic and cinematographic apparatus and appliances
0221 ～0229	（カメラ）	Cameras
861-03	医療機器	Surgical, medical and dental instruments and appliances
862	写真及び映画用品	Photographic and cinematographic supplies
862-01	写真用フイルム乾板，感光紙	Films (other than cinematographic), plates and paper for photography
862-02	映画用フイルム(未撮影)	Cinematographic films, not exposed
862-03	写真用化学薬品類	Chemical products for use in photography put up for retail sale
863	映画用フイルム（撮影したもの）	Exposed cinematographic films, whether developed or not
864	時計	Watches and clocks
864-01	懐中及び腕時計	Watches, watch movements, cases and other parts of watches
891	楽器，蓄音器及びレコード	Musical instruments, phonographs and phonograph records
891-01	蓄音器	Phonographs (gramophones), including record players
891-02	レコード	Phonograph (gramophone) records
891-03	ピアノ	Pianos and piano-playing mechanisms
892	印刷物	Printed matter
899	雑製品（別掲を除く）	Manufactured articles, n.e.s.
899-02	マッチ	Matches
899-03	かさ，つえ類	Umbrellas, parasols, walking sticks, and similar articles
899-04	加工した羽毛，造花，人髪製品	Prepared ornamental feathers and articles made of feathers; artificial flowers, foliage or fruit; articles of human hair; ornamented fans
0421 ～0429	（造花）	Artificial flowers
899-05	ボタン類	Buttons and studs of all materials
899-07	家庭用品(プラスチック製)	Table and other household of plastics
899-08	冷蔵庫	Mechanical (electric, gas, or other types) refrigerators, self-contained units
899-11	プラスチック製品(別掲を除く)	Articles made of plastics
899-12	枝条製品	A
899-13	ほうき，ブラシ	B
899-14	運動用具	S
899-15	がん具，遊ぎ用具	T
1511 ～1529	（がん具）	T
899-16	万年筆，繰出鉛筆類	F
899-17	事務用品	C
899-18	喫煙用パイプ類	P
899-99	製品（別掲を除く）	M
899-9911 ～9912	（喫煙用ライター）	S
899-9914	（まほうびん）	V
899-9916 ～9926	（身辺細貨類）	H
899-9930	（スライドファスナー）	S

9 類 特 殊 取 扱 品 S. 9 MIS CO

911	郵便小包	Postal
921	生活を有する動物（非食用）	Live a
931	積もどし，積もどり品及び特殊取扱品	Return
990	調整	Adjust

mway freight and maintenance cars
equipment

rolling-stock (except electric parts,
ustion engines and parts thereof) not
specific classes

or vehicles, complete, other than buses

ete

and road motor vehicles, complete, n.e.s.

mes, and other parts for road motor

n motor vehicles

cycles, not motorized

d of other cycles, not motorized

an air, complete

UFACTURED ARTICLES

and their assembled panels and parts of

ting and lighting fixtures and fittings

bags, and similar articles

thing
ng hats, caps, or gloves

al, measuring and controlling instruments

and appliances and parts thereof

noculars
nematographic apparatus and appliances

861-03	医療機器	Surgical, medical and dental instruments and appliances
862	写真及び映画用品	Photographic and cinematographic supplies
862-01	写真用フイルム乾板，感光紙	Films (other than cinematographic), plates and paper for photography
862-02	映画用フイルム(未撮影)	Cinematographic films, not exposed
862-03	写真用化学薬品類	Chemical products for use in photography put up for retail sale
863	映画用フイルム（撮影したもの）	Exposed cinematographic films, whether developed or not
864	時計	Watches and clocks
864-01	懐中及び腕時計	Watches, watch movements, cases and other parts of watches
891	楽器，蓄音器及びレコード	Musical instruments, phonographs and phonograph records
891-01	蓄音器	Phonographs (gramophones), including record players
891-02	レコード	Phonograph (gramophone) records
891-03	ピアノ	Pianos and piano-playing mechanisms
892	印刷物	Printed matter
899	雑製品（別掲を除く）	Manufactured articles, n.e.s.
899-02	マッチ	Matches
899-03	かさ，つえ類	Umbrellas, parasols, walking sticks, and similar articles
899-04	加工した羽毛，造花，人髪製品	Prepared ornamental feathers and articles made of feathers; artificial flowers, foliage or fruit; articles of human hair; ornamented fans
0421 ～0429	（造花）	Artificial flowers
899-05	ボタン類	Buttons and studs of all materials
899-07	家庭用品(プラスチック製)	Table and other household of plastics
899-08	冷蔵庫	Mechanical (electric, gas, or other types) refrigerators, self-contained units
899-11	プラスチック製品(別掲を除く)	Articles made of plastics
899-12	枝条製品	Articles of basketware or of wicker work, n.e.s.
899-13	ほうき，ブラシ	Brooms and brushes of all materials
899-14	運動用具	Sports goods
899-15	がん具，遊ぎ用具	Toys and games (including babycarriages, playing cards)
1511 ～1529	（がん具）	Toys
899-16	万年筆，繰出鉛筆類	Fountain pens, propelling pencils, penholders and pencil holders of all materials
899-17	事務用品	Office supplies (not paper), n.e.s.
899-18	喫煙用パイプ類	Pipes, cigar holders, and cigarette holders
899-99	製品（別掲を除く）	Manufactured articles, n.e.s.
899-9911 ～9912	（喫煙用ライター）	Smoker's lighters
899-9914	（まほうびん）	Vacuum bottles, in case
899-9916 ～9926	（身辺細貨類）	Hair combs, Hair pins and Buckles
899-9930	（スライドファスナー）	Slide fasteners

9 類 特殊取扱品 S. 9 MISCELLANEOUS TRANSACTIONS AND COMMODITIES, N.E.S.

911	郵便小包	Postal packages, not classified according to kind
921	生活を有する動物（非食用）	Live animals not for food
931	積もどし，積もどり品及び特殊取扱品	Returned goods and special transactions
990	調整	Adjustment

商品分類集計表

国名 ＼ 商品分類	0類 食糧	1類 飲料及びたばこ	2類 食用に適しない原材料（鉱物性燃料を除く）	3類 鉱物性燃料潤滑油その他これに類するもの	4類 動植物性油脂	5類 薬品類	6類 原料別製品	7類 機械類及び運搬用機器類	8類 雑製品	9類 特殊取扱品	金及び貨幣	計
日本	15379	307	3100	249	6622	8676	77630	23405	15738	170		151276

899-12	枝条製品	Articles of basketware or of wicker work, n.e.s.
899-13	ほうき，ブラシ	Brooms and brushes of all materials
899-14	運動用具	Sports goods
899-15	がん具，遊ぎ用具	Toys and games (including babycarriages, playing cards)
1511 ～1529	（がん具）	Toys
899-16	万年筆，繰出鉛筆類	Fountain pens, propelling pencils, penholders and pencil holders of all materials
899-17	事務用品	Office supplies (not paper), n.e.s.
899-18	喫煙用パイプ類	Pipes, cigar holders, and cigarette holders
899-99	製品（別掲を除く）	Manufactured articles, n.e.s.
899-9911 ～9912	（喫煙用ライター）	Smoker's lighters
899-9914	（まほうびん）	Vacuum bottles, in case
899-9916 ～9926	（身辺細貨類）	Hair combs, Hair pins and Buckles
899-9930	（スライドファスナー）	Slide fasteners

類 特 殊 取 扱 品 S. 9 MISCELLANEOUS TRANSACTIONS AND COMMODITIES, N.E.S.

911	郵 便 小 包	Postal packages, not classified according to kind
921	生活を有する動物（非食用）	Live animals not for food
931	積もどし，積もどり品及び特殊取扱品	Returned goods and special transactions
990	調 整	Adjustment

	粘土製建設材料及び耐火性建設材料	Clay construction materials and refractory construction materials
	鉱物製品（別掲を除く）	Mineral manufactures, n.e.s., not including clay and glass
663-09	陶磁器	Articles of ceramic materials
	ガ ラ ス	Glass
664-03	窓用板ガラス	Sheet (window) glass, unworked
664-04/05	その他の板ガラス	Other plate glass
	ガ ラ ス 製 品	Glassware
	陶 磁 器	Pottery

商品分類表

国名 ＼ 商品分類	0 類 食糧	1 類 飲料及びたばこ	2 類 食用に適しない原材料（鉱物性燃料を除く）	3 類 鉱物性燃料潤滑油その他これに類するもの	4 類 動植物性油脂	5 類 薬品	6 類 原料別製品	7 類 機械類及び運搬用機器類	8 類 雑製品	9 類 特殊取扱品	金及び貨幣	計
日本	15,379	307	3,100	249	6,622	8,676	77,630	23,405	15,738	170		151,276
韓国	5,549	7	1,260			329	253	352	11	※		7,761
北朝鮮	494		781	10	1	13	538		1	※		1,838
中国	75,265	1,004	16,568	2,512	1,834	3,542	66,609	1,236	10,846	550		179,964
台湾	10,227	104	684	389	1	670	14,270	171	427	41		26,983
南ベトナム	5,926		549		291	5	10	36	1	6		6,824
北ベトナム	759	1	382	291		157	351		146	17		2,103
タイ	40,228	2	2,896		447	69	904	13	220	33		44,812
マラヤ	3,122	276	5,240	8,134	512	1,045	3,233	1,664	1,229	22		24,476
フィリッピン	1,411	134	633	19		119	229	16	21	2		2,584
北ボルネオ	324		4,871		7			※	1	3		5,221
ブルネイ			569					1	17	※		587
サラワク	44		2,107		40			25	2	2		2,220
インドネシア	678		1,407	1,895	81	4			2	※		14,067

国名＼商品分類	0類 食糧	1類 飲料及びたばこ	2類 食用に適しない原材料（鉱物性燃料を除く）	3類 鉱物性燃料潤滑油その他これに類するもの	4類 動植物性油脂	5類 薬品類	6類 原料別製品	7類 機械類及び運搬用機器類	8類 雑製品	9類 特殊取扱品	金及び貨幣	計
カンボジア	12,958		1,586		12		15	5	2	80		14,659
ラオス	10		15						※	1		26
ビルマ	2466		2,065			5	124		8	※		4,667
インド	704	141	3,883		12	111	1,668	7	123	5		6,654
パキスタン	857		8,111			※	4,282		※	※		13,252
セイロン	1,045		19			10	89	41	1	※		1,205
マカオ	2,392	541	225	3	46	2,520	1,000	68	1,485	377		8,657
イラン	172		12	2,850		35	18			※		3,088
イラク	31		12					1				45
アデン	9		14				※		1			25
サウジアラビア			1	3,422								3,423
イスラエル	23				5	2	8,842		2	※		8,874
ヨルダン									※			※
シリア			2,514									2,514
レバノン			16					213	8			238
トルコ	1					※						1
ペルシャ湾諸国			14	3,866			149			※		4,028
その他アジア	29						2			※	7	38
ノールウエイ	59	1	2		59	48	1,929	15	66	1		2,181
スエーデン	22		18			76	3,101	1,189	235	4		4,645
デンマーク	1,354	290	113			589	90	159	30	2		2,628
イギリス	4,828	4,281	1,176	840	416	18,581	47,151	46,691	8,368	190	5,292	137,815
アイルランド						6			1			7
オランダ	10,169	242	208	671	136	4,131	2,701	1,956	377	17		20,608
ベルギー	292	12	117	2	2	2,284	14,390	407	139	2		17,646
フランス	1,098	1,927	27	152	1	2,062	1,965	2,228	828	6		10,294
西ドイツ	803	192	111	101	17	7,982	6,330	10,568	6,393	42		32,538
東ドイツ	869					131	404	40	125	※		1,569
スイス	246	4	13	※		2,782	1,868	1,826	20,719	5		27,463
ポルトガル	14	41	61			22	204			1		342
スペイン	149	24			1	49	16		99	※		338
イタリー	117	45	25	367	6	3,573	5,394	2,400	1,954	13		13,892
フインランド							1,300	1	1	※		1,302
ポーランド	225	※				80	839	7		※		1,151

国名＼商品分類	0類 食糧	1類 飲料及びたばこ	2類 食用に適しない原材料（鉱物性燃料を除く）	3類 鉱物性燃料潤滑油及びこれに類するもの	4類 動植物性油脂	5類 薬品類	6類 原料別製品	7類 機械類及び運搬用機器類	8類 雑製品	9類 特殊取扱品	金及び貨幣	計
ソ連			130			25	213					368
オーストリア	3	1	3			710	898	49	395	2		2,060
チエコスロバキア	321					24	1,026	138	141	3		1,654
ハンガリー	948					2	1	4	1	※		956
ユーゴスラビア	17						44					61
ギリシア	※				※		3					4
ルーマニア								※				※
ブルガリア						385						385
サイプラス	1	4	3						1	※		9
カナダ	3,531	111	395	※		6,482	6,355	960	81	2	7,611	25,527
アメリカ	19,304	11,657	31,595	1,364	272	23,406	17,375	11,818	10,772	103		127,667
メキシコ	1	5	935				49		10	※		999
ガテマラ			59									59
エルサルバドル			116				17		※			133
ニカラガ			89									89
パナマ			12			976	11	1	35	※		1,036
ジヤマイカ	26	3	3			※			2			34
トリニダード	2	1								※		3
その他英領西インド諸島		1										1
その他西インド諸島			3									3
キューバ		9										9
ハイチ			2									2
仏蘭西インド	4					1			3			8
コロンビア	19	1										20
ベネゼラ									2			2
エクアドル	17											17
ペルー	3											3
チリー							13					13
ブラジル	2,036		10,215		25	130	13					12,419
ウルガイ			113				2					116
アルゼンチン	583		1,518			44	5		2	※		2,151
モロツコ						1	※		23			24
アルゼリア							※	3				4
エジプト	11	1	11				2		1			25

国名＼商品分類	0類 食糧	1類 飲料及びたばこ	2類 食用に適しない原材料（鉱物性燃料を除く）	3類 鉱物性燃料潤滑油その他これに類するもの	4類 動植物性油脂	5類 薬品類	6類 原料別製品	7類 機械類及び運搬用機器類	8類 雑製品	9類 特殊取扱品	金及び貨幣	計
スーダン	1		411									412
ギニア			5									5
ナイゼリア			2,351		7				3	※		2,360
アンゴラ	70											70
エテオピア	17		1									18
ケニア	75		2,314			15	2	1		※		2,407
ウガンダ	4		3,353									3,357
ザンヂバル	152		372							※		524
タンガニーカ	63		5,953							※		6,016
モザンビツク	97	89	273		6	12	21					498
マダガスカル	251		4			2						258
モーリシヤス	2	5	※							※		7
南アフリカ	1,629	81	377	7	2,195	679	10,509	130	23	1		15,631
中央アフリカ連邦		1,556	419		62				3	※		2,039
その他アフリカ	1											1

オーストラリア	15,613	72	3,902	124	212	446	5,331	543	146	78	23,224	49,691
ニューギニア	14	1								※		15
ニユージランド	682	※	70		23	11	134	69	24	※		1,013
フィジー	3	2	8						1	※		15
その他英領オセアニア	2		62				※	6				69
米領オセアニア	245	2	56	1		11	71	411		2		799
その他オセアニア	49		22		1			105	※			177
英連邦諸国	4					2				※		6
全世界										3,226		3,226
計	246,146	23,175	126,562	37,266	13,353	93,071	310,021	108,987	81,279	5,011	36,134	1,081,006

商品番号	日本	韓国	北朝鮮	中国	台湾	南ベトナム	北ベトナム	タイ
001	2	2,715		12,502	2,578	3,116	272	8,783
011	113			4,493	1	65		2
012	2			1,364	9	28	5	1
013	15			1,025	7	2	7	64
021								
022	1			8	6			
023				7				
024								
025	2,370			6,280	72	106	11	3,815
026	1			72	7			
029				10				3
031	2,634	1,595	423	7,728	1	150	33	45
031-01	8			4,512		12	11	2
(-)	(-)			(-)		(-)	(-)	(-)
032	513	7		126				
032-01	513	7		126				
(LB)	(2,452,465)	(15,515)		(563,913)				
041								
042	6			14,268		1,862	194	22,809
043				7		1		111
044				43		35		1,816
045				17				※
046	771				140			
047				31				35
048	48	※		1,097	1	12	3	184
051	1,929	7	13	5,378	826	45	4	199
051-01	56			1,172	190		1	※
(CWT)	(5,931)			(282,743)	(16,510)		(216)	(17)
052	112	1		1,251	171	※	32	10
053	172			1,071	505	※	19	6
054	1,320	257	57	4,471	1,524	137	37	1,147
055	2,746	967	1	2,471	1,190	104	17	338
061	77			6,881	1,701			88
061-01					149			
(CWT)					(34,873)			
061-02	76			6,838	1,552			1
(CWT)	(12,746)			(1,003,796)	(320,801)			(119)
062	69			209	6			
071								

商品番号	マラヤ	フィリッピン	北ボルネオ	サラワク	インドネシア	カンボジア	ビルマ	インド
001	1				490	6,494		
011	※							
012						9		
013	10					33		
021								
022	53							
023								※
024								
025	13							
026								
029	3	2						
031	532		68		3	208		286
031-01	2					87		
(-)	(-)		(-)			(-)		
032	2							
032-01	2							
(LB)	(6,500)							
041								
042	577	21				3,751	601	
043	1							
044						1,595	256	
045							9	
046								
047								
048	48							2
051	58	834	81		1	232		306
051-01	4					14		
(CWT)	(321)					(2,107)		
052	10			※		1		2
053	39	1						11
054	79	57				210	1,443	7
055	117		※	8	5	42		3
061	699	4			18			39
061-01								
(CWT)								
061-02	691				18			
(CWT)	(1,810,54)				(4,000)			
062	7							※
071	318	9	3		9			17

商品番号	パキスタン	セイロン	マカオ	イラン	イラク	アデン	イスラエル	トルコ
001			86					
011			※					
012			121					
013			17					
021								
022								
023								
024								
025			213					
026			3					
029			※					
031	99	1	1,465			7		
031-01 (-)		※ (-)						
032			51					
032-01 (LB)			51 (96,491)					
041								
042	708							
043								
044			3					
045								
046			2					
047			2					
048			5					
051	36	71	27	142			16	
051-01 (CWT)			1 (52)				16 (1,324)	
052	14		4	30				
053			69				2	
054			145		20			1
055			53				1	
061			※					
061-01 (CWT)								
061-02 (CWT)			※ (100)					
062			※					
071			7			3	1	

商品番号	その他アジア	ノールウエイ	スエーデン	デンマーク	イギリス	オランダ	ベルギー	フランス
001						4		
011			3	754	15	215		
012		※	9	97	13	29		
013		5		337	350	452		20
021				※		93		
022		4	5	19	300	5,655	3	
023				24	1	5		4
024		6		21	32	22		5
025					※			
026				2	2			
029				11	771	10		
031	1	16		1	69	1		
031-01 (-)				1 (-)	49 (-)	1 (-)		
032		16		9	20	9		12
032-01 (LB)		16 (54,736)		9 (8,438)	20 (23,363)	9 (52,800)		12 (5,972)
041								
042								
043						10		
044								
045							※	
046					18	24	60	16
047					1	103	54	
048		※	※	9	697	204	1	8
051	※			1	10	※		※
051-01 (CWT)								
052	28				※			※
053		2		※	160	2	※	14
054				1	111	193	1	
055				55	179	272	5	1,009
061			3		78	38	152	
061-01 (CWT)								
061-02 (CWT)							68 (13873)	
062				1	486	195		9
071					241	8		

商品番号	西ドイツ	東ドイツ	スイス	ポルトガル	スペイン	イタリー	ポーランド	チエコスロバキア
001								
011	65						4	
012	1					※		※
013	16		70			12		2
021								
022	※		14				21	
023							1	
024	※		12			12		
025								
026								
029								
031					1	※		
031-01 (-)						※ (-)		
032	1			14		1		
032-01 (LB)	1 (3091)			14 (43666)		1 (810)		
041								
042								
043	18							
044								
045								
046	18							
047	103							
048	206	1				7		
051					106	66		
051-01 (CWT)					106 (10182)	2 (148)		
052								
053	1		1			※		
054	37							
055	202	6	※			3	54	
061	90	861	2				144	305
061-01 (CWT)								
061-02 (CWT)	28 (5940)	861 (201405)					144 (31655)	305 (60641)
062	19		26		1	6	1	8
071	3		13			1		

商品番号	ハンガリー	ユーゴスラビヤ	ギリシヤ	サイプラス	カナダ	アメリカ	メキシコ	トリニダード
001						22		
011					63	4,257		
012					11			
013	1				7	160		
021						※		
022					40	530		
023								
024						10		
025						※		
026						22		
029						61		
031					53	16	1	2
031-01 (-)					15 (-)	※ (-)		
032					19	931		
032-01 (LB)					19 (42723)	931 (1840864)		
041					1,127	262		
042								
043								
044						30		
045								
046					1,904	529		
047					1			
048					257	146		
051					13	7,386		
051-01 (CWT)						6,052 (393958)		
052				1		355		
053			※		1	599		
054					2	300		
055					7	577		
061	947	17			※	96		
061-01 (CWT)								
061-02 (CWT)	947 (230863)	17 (3936)						
062						391		
071						243		

商品番号	仏蘭西インド	コロンビア	エクアドル	ペルー	ブラジル	アルゼンチン	エジプト	スーダン
001								
011						488		
012						7		
013						86		
021								
022								
023								
024								
025								
026								
029								
031	4		16					1
031-01 (-)								
032			※	2				
032-01 (LB)			※ (1200)	2 (8235)				
041								
042								
043								
044								
045								
046								
047								
048								
051							11	
051-01 (CWT)							11 (1139)	
052								
053								
054								
055								
061								
061-01 (CWT)								
061-02 (CWT)								
062								
071		19			2,036			

商品番号	エチオピア	ケニア	サンジバル	タンガーイカ	モザンビック	モーリシアス	南アフリカ	その他アフリカ
001								
011		3					7	
012								
013							12	
021								
022								
023								
024								
025								
026								
029								
031		9	134	4	41		12	※
031-01 (-)							2 (-)	
032							248	※
032-01 (LB)							248 (792090)	※ (2400)
041								
042								
043								
044				3			15	
045				8			14	
046								
047		3		38			6	
048							47	
051			4				441	
051-01 (CWT)							273 (27979)	
052								
053							66	※
054	17	8					172	
055			1		3	1	30	
061							270	
061-01 (CWT)							270 (64910)	
061-02 (CWT)								
062							12	
071								

商品番号	オーストラリア	ニューギニア	ニュージランド	フィジー	その他英領オセアニア	米領オセアニア	その他オセアニア	英連邦諸国
001	211					202	11	
011	1,235		308					
012	28		28					
013	96		3			1		
021	※							
022	1,103		78			1		
023	1,088		148					
024	177		14					
025	106							
026	2		4					
029	181							
031	6		※	3		21		3
031-01 (-)								
032								
032-01 (LB)								
041	4,660							
042	294						6	
043	45							
044								
045	60							
046	505							
047	1							
048	449							
051	704		39					
051-01 (CWT)	133 (11870)							
052	8							
053	106							
054	39		12			1	8	
055	33		9	1	2			
061	1,853		15					
061-01 (CWT)	1,853 (480486)							
061-02 (CWT)								
062	11					※		
071	29	14					23	

商品番号	マダカスカル	計
001		37,490
011		12,095
012		1,762
013		2,810
021		94
022		7,841
023		1,277
024		310
025		12,988
026		115
029		1,052
031	4	15,697
031-01 (-)		4,703 (-)
032		1,983
032-01 (LB)		1,983 (6,015,272)
041		6,049
042		45,099
043		192
044		3,796
045		109
046		3,988
047		377
048		3,433
051		18,987
051-01 (CWT)		8,031 (754497)
052		2,030
053		2,848
054		11,812
055		10,512
061	233	14,611
061-01 (CWT)	233 (59779)	2,505 (640039)
061-02 (CWT)		11,546 (2,070,929)
062		1,457
071		2,997

商品番号	日本	韓国	北朝鮮
072			
073	4		
074	3		
074-01 (LB)			
075			
081	126		
091	347		
099	1,998		
小計	15,379	5,549	494
111			
112	167	7	
112-01 (IPG)	4 (765)		
112-03 (IPG)	150 (158908)		
112-04 (IPG)	1 (120)	7 (2246)	
121	139		
122			
小計	307	7	
211	5		
212		3	
221		14	
221-02			
221-04 (CWT)		14 (1462)	
231	52	16	
231-01 (CWT)			
231-02 (CWT)	40 (1352)		
241			

商品番号	中国	台湾	南ベトナム	北ベトナム	タイ	マラヤ	フイリッピン	北ボルネオ
072							1	
073						4		
074	3,049	915	101	75	36	104		
074-01	3,049	915				3		
(LB)	(866,926)	(243,259)				(6,900)		
075	374		15	16	385	259		110
081	177	23	11	33	278	9	478	※
091	73		118			19	5	
099	782	541	16		72	161		61
小計	75,265	10,227	5,926	759	41,228	3,122	1,411	323
111								
112	907	104				113		
112-01						1		
(IPG)						(279)		
112-03	280					110		
(IPG)	(468,408)					(112,850)		
112-04	627	104				2		
(IPG)	(295,992)	(52,916)				(233)		
121	84				2	159	39	
122	13			1		4	95	
小計	1,004	104		1	2	276	134	
211	40	1	5		175	64		38
212	38							
221	2,830	15	256	63	825	135		1
221-02								
221-04	2,094				16			1
(CWT)	(380,575)				(2,959)			(200)
231		2			50	1,231		635
231-01					50	1,196		634
(CWT)					(2,019)	(38,802)		(23,101)
231-02								
(CWT)								
241	99			72	7	2,106	13	531

商品番号	ブルネイ	サラワク	インドネシア	カンボジア	ラオス	ビルマ	インド	パキスタン
072								
073								
074			118			19	4	
074-01								
(LB)								
075		25	4	1	10		15	
081				380		136		1
091				1			1	
099		11	30				12	
小計		44	678	12,958	10	2,466	704	858
111								
112								
112-01								
(IPG)								
112-03								
(IPG)								
112-04								
(IPG)								
121							140	
122							※	
小計							141	
211	1			154	5		3	
212							1	
221			37	1,341			347	
221-02								
221-04				181				
(CWT)				(48,043)				
231	※	928						
231-01		928						
(CWT)		(37,083)						
231-02								
(CWT)								
241	388	83	3					

商品番号	セイロン	マカオ	イラン	イラク	アデン	イスラエル	トルコ	その他アジア
072						※		
073		※						
074	974	35						
074-01		35						
(LB)								
075		4						
081		36		11		2		
091		3						
099		41				※		
小　計	1,045	2,392	172	31	9	23	1	29
111		1						
112		442						
112-01		3						
(IPG)		(942)						
112-03								
(IPG)								
112-04		439						
(IPG)		(125,070)						
121		41						
122		52						
小　計		541						
211		3						
212								
221		15						
221-02								
221-04								
(CWT)								
231								
231-01								
(CWT)								
231-02								
(CWT)								
241		5						

商品番号	ノールウエイ	スエーデン	デンマーク	イギリス	オランダ	ベルギー	フランス	西ドイツ
072			11	4	59			
073		※	※	715	362	13	※	14
074				53				
074-01				39				
(LB)				(31,442)				
075				3				1
081	5			120	19	2		5
091	3			183	2,134			
099	※		※	195	52		1	2
小　計	59	22	1,354	4,828	10,169	291	1,098	803
111							1	
112			290	1,159	201		1,923	187
112-01			※	54	12		230	18
(IPG)			(80)	(10,887)	(2297)		(35,463)	(3,071)
112-03			282	161	173			166
(IPG)			(243,684)	(108,546)	(161,668)			(135,071)
112-04			7	904	16		1,693	2
(IPG)			(1027)	(147,385)	(2,700)		(169,816)	(250)
121				16	11			
122	1		※	3,105	31	12	2	5
小　計	1		290	4,281	242	12	1,927	192
211				4	2		4	25
212				3				
221						6		
221-02								
221-04								
(CWT)								
231				55				1
231-01								
(CWT)								
231-02				29				1
(CWT)				(856)				(12)
241								

商品番号	東ドイツ	スイス	ポルトガル	スペイン	イタリー	ポーランド	オーストリア	チエコスロバキア
072								
073		48			3		3	6
074								
074-01 (LB)								
075				40				
081					2			
091								
099		59		1	3			
小　計	868	246	14	149	117	225	3	321
111					1			
112		4	41	24	44	※	1	
112-01		3	41	22	37		1	
(IPG)		(557)	(8321)	(6269)	(10005)		(147)	
112-03								
(IPG)								
112-04		1	1	1	6			
(IPG)		(34)	(92)	(241)	(1221)			
121								
122								
小　計		4	41	24	45	※	1	
211								
212								
221								
221-02								
221-04								
(CWT)								
231								
231-01								
(CWT)								
231-02								
(CWT)								
241								

商品番号	ハンガリー	ユーゴスラビア	ギリシア	サイプラス	カナダ	アメリカ	メキシコ	ジヤマイカ
072						16		
073					2	31		
074				-		※		
074-01 (LB)								
075						18		
081					10	841		
091					13	143		
099					1	1,331		26
小　計	948	17	※	1	3,531	19,304	1	26
111						※		
112				4	67	125	5	3
112-01						3		
(IPG)						(560)		
112-03						3		
(IPG)						(33,582)		
112-04				4	65	66	5	3
(IPG)				(1,131)	(9,791)	(7,005)	(670)	(595)
121					25	4,050		
122					20	7,482		
小　計				4	111	11,657	5	3
211								
212					※			
221						785		
221-02								
221-04						785		
(CWT)						(135,562)		
231						194		
231-01								
(CWT)								
231-02						191		
(CWT)						(6,716)		
241								

商品番号	トリニダード	その他英領西インド諸島	キューバ	仏蘭西インド	コロンビア	エクアドル	ペルー	ブラジル
072								
073								
074								
074-01 (LB)								
075							1	
081								
091								
099								
小　計	2			4	19	17	3	2,036
111								
112	1	1						
112-01 (IPG)								
112-03 (IPG)								
112-04 (IPG)	1 (699)	1 (100)				1		
121								
122			9					
小　計	1	1	9		1			
211								
212								
221								
221-02								
221-04 (CWT)								
231								
231-01 (CWT)								
231-02 (CWT)								
241								

商品番号	アルゼンチン	エジプト	スーダン	ギニア	ナイジェリア	アンゴラ	エチオピア	ケニア
072								
073								
074								
074-01 (LB)								
075								
081	1					70		53
091								
099								
小　計	583	11	1			70	17	75
111								
112								
112-01 (IPG)								
112-03 (IPG)								
112-04 (IPG)								
121								
122		1						
小　計		1						
211								13
212								
221			85	5	25			222
221-02								
221-04 (CWT)					25 (4,050)			10 (1,697)
231					69			
231-01 (CWT)					69			
231-02 (CWT)					(2,600)			
241								

商品番号	ウガンダ	ザンジバル	タンガニイカ	モザンビック	モーリシャス	南アフリカ	中央アフリカ連邦	その他アフリカ
072								
073								
074	4							
074-01 (LB)								
075		13						
081			10	54		144		
091								
099					※	133		
小　計	41	152	63	97	2	1,629		1
111								
112					5	51		
112-01						14		
(IPG)						(5,881)		
112-03								
(IPG)					5	37		
112-04					(4,003)	(10,220)		
(IPG)								
121				89		30	1,553	
122							2	
小　計				89	5	81	1,556	
211			3			7	※	
212								
221	8	10	490	142		77	419	
221-02								
221-04			51					
(CWT)			(8,138)					
231								
231-01								
(CWT)								
231-02								
(CWT)								
241								

商品番号	オーストラリア	ニューギニア	ニュージランド	フィジー	その他英領オセアニア	その他オセアニア	英領諸国	マダカスカル
072							※	
073	※							
074	※							
074-01 (LB)								
075								14
081	2,561		23					
091	10							
099	11							
小　計	15,613	14	682	3	2	49	4	251
111								
112	72		※					
112-01	38							
(IPG)	(16,466)							
112-03	23		※					
(IPG)	(19,414)							
112-04	11							
(IPG)	(2,629)							
121		1						
122				2				
小　計	72	1	※	2				
211	84					1		
212								
221	※							
221-02								
221-04								
(CWT)								
231	※					5		
231-01						5		
(CWT)						(176)		
231-02								
(CWT)								
241								

商品番号	米領オセアニア	計		商品番号	日本	韓国	北朝鮮
072		92		242			
073		1,206		242-01			
074		5,490		242-02/03			
074-01		4,040		(-)			
(LB)		(11298080)		243	16		
075		1,306		244			
081	15	5,636		251	3		
091		3,055		251-03			
099	6	5,551		251-04			
小計	245	246,146		261	171	11	55
111		4		261-02	171		
112		5,947		(LB)	(36268)		
112-01		481		262	483		
(IPG)		(102870)		262-01			
112-03		1,394		(LB)			
(IPG)		(1441698)		262-02			
112-04		4,008		(LB)			
(IPG)		(836186)		263	819		
121		6,379		263-01	785		
122	2	10,844		(CWT)	(27750)		
小計	2	23,175		264			
211		638		265			
212		45		266	52		
221		8,156		267	8		
221-02				271			
221-04		3,190		271-03			
(CWT)		(584722)		271-04			
231		3,241		272	270	3	440
231-01		2,883		272-05			
(CWT)		(103781)		(CWT)			
231-02		261		281			
(CWT)		(8936)		282		26	
241		3,307					

商品番号	中国	台湾	南ベトナム	タイ	マラヤ	フィリッピン	北ボルネオ	ブルネイ
242	103	88		348	65	28	3,474	8
242-01								
242-02/03	103	88		348	3	28	3,474	8
(-)	(-)	(-)		(-)	(-)	(-)	(-)	(-)
243	207	52		454	37	9	14	7
244	15				※			
251					※			
251-03								
251-04								
261	797		1	10				
261-03	796							
(LB)	(181941)							
262	286				16			
262-01								
(LB)								
262-02	7				16			
(LB)	(11020)				(22147)			
263		24		14		24		
263-01		1		12				
(CWT)		(30)		(360)				
264	10			36				
265	144		4	33	6	476	1	
266								
267		6		1	5			
271	94			124	1		※	
271-03								
271-04								
272	841	15		166				
272-05	132	7		161				
(CWT)	(328526)	(12952)		(342333)				
281	16							
282	1	152	1	158	151		54	141

商品番号	サラワク	インドネシア	カンボジア	ビルマ	インド	パキスタン	セイロン	マカオ
242	691	65	3	168	67			※
242-01								
242-02/03	691	65	3	168	67			※
(-)	(-)	(-)	(-)	(-)	(-)			(-)
243	341			1,185				
244								3
251								
251-03								
251-04								
261			1					
261-03								
(LB)								
262					7			
262-01								
(LB)								
262-02								
(LB)								
263				576	2,907	8,085		
263-01				576	2,062	7,556		
(CWT)				(22,795)	(91,472)	(262,115)		
264								
265			14		2		19	1
266								
267								1
271				72				5
271-03								
271-04								
272				3	29			5
272-05								
(CWT)								
281								
282	36	20	2					26

商品番号	サウジアラビア	シリア	レバノン	ノールウエイ	デンマーク	イギリス	オランダ	ベルギー
242						8		
242-01								
242-02/03						8		
(-)						(-)		
243						1		
244								
251								
251-03								
251-04								
261								
261-03								
(LB)								
262						252		2
262-01								
(LB)								
262-02								
(LB)								
263		2,514	16		13	※		7
263-01		2,514	16		13			7
(CWT)		(73,313)	(494)		(479)			(321)
264								
265						2		
266						37		
267						12	12	3
271							2	
271-03								
271-04								
272				1	5	93	77	
272-05						26	43	
(CWT)						(768)	(2916)	
281								
282	1					643		63

商品番号	フランス	西ドイツ	ポルトガル	イタリー	オーストリア	カナダ	アメリカ	メキシコ
242						51	11	
242-01								
242-02/03						51	11	
(-)						(-)	(-)	
243						4	100	
244			61					
251							352	
251-03								
251-04								
261								
261-03								
(LB)								
262		2						
262-01								
(LB)								
262-02								
(LB)								
263							27,774	882
263-01							27,511	882
(CWT)							(987,554)	(26,483)
264								
265								
266		2		1			9	
267		1			1		50	
271		※						
271-03								
271-04								
272	1	28		20	2	※	73	52
272-05		3				※		
(CWT)		(2,337)				(117)		
281								
282						3	4	

商品番号	ガテマラ	エルサルバドル	ニカラガ	パナマ	その他西インド諸島	ブラジル	ウルガイ	アルゼンチン
242				11				
242-01								
242-02/03				11				
(-)				(-)				
243								
244								
251								
251-03								
251-04								
261								
261-03								
(LB)								
262							113	232
262-01								
(LB)								
262-02								
(LB)								
263	59	116	89			10,205		1,284
263-01	59	116	89			10,205		1,284
(CWT)	(1,786)	(3,664)	(2654)			(363,000)		(47,914)
264								
265								
266								
267								
271								
271-03								
271-04								
272					2			
272-05								
(CWT)								
281								
282								

商品番号	エジプト	スーダン	ナイジェリア	ケニア	ウガンダ	タンガニイカ	モザンビク	南アフリカ
242								
242-01								
242-02/03								
(-)								
243						3		
244								
251								
251-03								
251-04								
261								
261-03								
(LB)								
262								150
262-01								
(LB)								
262-02								
(LB)								
263	11	227	2,256	1,596	3,335	5,421	116	112
263-01	11	227	2,256	1,596	3,335	5,421	116	112
(CWT)	(281)	(7,013)	(69,920)	(46,507)	(101,447)	(153,064)	(3,990)	(3,106)
264								
265								
266								
267								
271								
271-03								
271-04								
272								11
272-05								
(CWT)								
281								
282								

商品番号	オーストラリア	ニュージランド	その他英領オセアニア	米領オセアニア	その他オセアニア	ハイチ	計
242	119					※	5,310
242-01							
242-02/03	119					※	5,248
(-)	(-)					(-)	(-)
243	43						2,473
244							78
251							355
251-03							
251-04							
261							1,046
261-03							967
(LB)							(218,209)
262	3,576	59					5,177
262-01	3						3
(LB)	(3,041)						(3,041)
262-02	36	59					117
(LB)	(42,534)	(78,010)					(153,711)
263							68,483
263-01							66,763
(CWT)							(2297,572)
264							45
265							700
266	1						101
267	12						111
271							299
271-03							
271-04							
272	1						2,140
272-05							373
(CWT)							(723,119)
281							16
282	7	※	7	33	12		1,539

商品番号	日本	韓国	北朝鮮	中国	台湾	南ベトナム	北ベトナム	タイ
283			250	28				
283-01								
283-02								
283-03				23				
(CWT)				(14,408)				
283-06								
284		538		1		24		2
285								
291	51	38	2	1,120	30	18	11	183
292	1,169	612	34	9,897	299	240	237	311
小計	3,100	1,260	781	16,568	684	549	382	2,896
311	33		10	2,512	92		291	
311-01	33		10	2,465	91		291	
(TON)	(3,000)		(984)	(198,316)	(6,610)		(16,208)	
312								
313	216				296			
313-01								
(IPG)								
314								
315								
小計	249		10	2,512	389		291	
411			1		1			7
411-01			1		1			
(CWT)			(145)		(56)			
〔0121～0122〕								
〔0210〕								
412	6,615			1,783	1	291		441
413	7			51				
小計	6,622		1	1,834	2	291		447
511	2,634	※	13	661	55			
511-03	103			222	5			
(CWT)	(32,617)			(61,200)	(1,587)			
512	677	133		212	337	4		3

商品番号	マラヤ	フィリッピン	北ボルネオ	ブルネイ	サラワク	インドネシア	カンボジア	ラオス
283		1						
283-01								
283-02								
283-03								
(CWT)								
283-06								
284	334		28	23	14			
285								
291	178	2	24		2	78	39	
292	911	81	71		11	1,204	33	9
小計	5,240	633	4,871	569	2,107	1,407	1,586	15
311								
311-01								
(TON)								
312								
313	8,134	19				11,895		
313-01	1,564					204		
(IPG)	(11,254,153)					(1,358,755)		
314								
315								
小計	8,134	19				11,895		
411								
411-01								
(CWT)								
〔0121～0122〕								
〔0210〕								
412	467		4		39	81	12	
413	45		3		1			
小計	512		7		40	81	12	
511	6					※		
511-03								
(CWT)								
512	82							

商品番号	ビルマ	インド	パキスタン	セイロン	マカオ	イラン	イラク	アデン
283								
283-01								
283-02								
283-03								
(CWT)								
283-06								
284					6			
285								
291	50	203	8		35		3	3
292	11	318	18	※	119	12	9	10
小　計	2,065	3,883	8,111	19	225	12	12	14
311					3			
311-01					3			
(TON)					(444)			
312								
313						2,850		
313-01						536		
(IPG)						(3,377,950)		
314								
315								
小　計					3	2,850		
411								
411-01								
(CWT)								
〔0121～0122〕								
〔0210〕								
412		6			46			
413		5			1			
小　計		12			46			
511	5	27			※			
511-03								
(CWT)								
512		15	※		※			

商品番号	サウジアラビア	イスラエル	シリア	レバノン	ペルシャ湾諸国	ノールウエイ	スエーデン	デンマーク
283								
283-01								
283-02								
283-03								
(CWT)								
283-06								
284							17	
285								
291					14			1
292						※	※	94
小　計	1		2,514	16	14	2	18	113
311								
311-01								
(TON)								
312								
313	3,422				3,866			
313-01	215				751			
(IPG)	(1,430,185)				(5,700,739)			
314								
315								
小　計	3,422				3,866			
411						59		
411-01						59		
(CWT)						(4,857)		
〔0121～0122〕								
〔0210〕								
412		5						
413								
小　計		5				59		
511						18	2	
511-03							1	
(CWT)							(40)	
512						21	2	2

商品番号	イギリス	オランダ	ベルギー	フランス	西ドイツ	東ドイツ	スイス	ポルトガル
283	2							
283-01								
283-02								
283-03	2							
(CWT)	(492)							
283-06								
284								
285								
291	11	14	36		38		13	
292	54	101	1	22	14			
小　計	1,176	208	117	27	111		13	61
311	25	51			69			
311-01								
(TON)								
312								
313	815	620	2	152	32		※	
313-01								
(IPG)								
314								
315								
小　計	840	671	2	152	101		※	
411	15	4	1		5			
411-01	14	3	1		5			
(CWT)	(785)	(223)	(63)		(392)			
〔0121～0122〕								
〔0210〕								
412	270	119		1	2			
413	132	13	2		10			
小　計	416	136	2	1	17			
511	1,401	364	128	335	1,123	18	231	
511-03	211	29		1	24			
(CWT)	(62271)	(7871)		(292)	(6804)			
512	1,051	525	41	197	1,015	16	323	

商品番号	スペイン	イタリー	ポーランド	ソ　連	オーストリア	チエコスロバキア	ギリシヤ	ブルガリア
283								
283-01								
283-02								
283-03								
(CWT)								
283-06								
284								
285								
291		※		125				
292		4		6				
小　計		25		130	3			
311								
311-01								
(TON)								
312								
313		367						
313-01		75						
(IPG)		(622103)						
314								
315								
小　計		367						
411								
411-01								
(CWT)								
〔0121～0122〕								
〔0210〕								
412	1	6					※	
413								
小　計	1	6					※	
511	40	198	17		1			1
511-03		39						
(CWT)		(12000)						
512	※	45	14	25	13	8		

商品番号	サイプラス	カナダ	アメリカ	メキシコ	ガテマラ	エルサルバドル	ニカラガ	パナマ
283			31					
283-01								
283-02								
283-03								
(CWT)								
283-06								
284		57	64					
285								
291			129					1
292	3	280	2,019					
小計	3	395	31,595	935	59	116	89	12
311								
311-01								
(TON)								
312								
313		※	1,364					
313-01			91					
(IPG)			(419,671)					
314								
315								
小計		※	1,364					
411			9					
411-01								
(CWT)								
〔0121～								
0122〕								
〔0210〕								
412			260					
413			3					
小計			272					
511		3	756					
511-06			※					
(CWT)			(5)					
512		117	405					

商品番号	ジャマイカ	その他西インド諸島	ハイチ	ブラジル	ウルガイ	アルゼンチン	エジプト	スーダン
283								
283-01								
283-02								
283-03								
(CWT)								
283-06								
284								
285								
291	3	※	2	4		2		
292				6				99
小計	3	3	2	10,215	113	1,518	11	411
311								
311-01								
(TON)								
312								
313								
313-01								
(IPG)								
314								
315								
小計								
411								
411-01								
(CWT)								
〔0121～								
0122〕								
〔0210〕								
412				25				
413								
小計				25				
511								
511-03								
(CWT)								
512				109				

商品番号	ギニア	ナイジェリア	エチオピア	ケニア	ウガンダ	ザンジバル	タンガニイカ	モザンビック
283								
283-01								
283-02								
283-03								
(CWT)								
283-06								
284				27			1	1
285								
291		※		190	10	362	34	14
292			1	267				
小計	5	2,351	1	2,314	3,353	372	5,953	273
311								
311-01								
(TON)								
312								
313								
313-01								
(IPG)								
314								
315								
小計								
411								
411-01								
(CWT)								
〔0121～								
0122〕								
〔0210〕								
412		7						6
413								
小計		7						6
511				15				12
511-03								
(CWT)								
512								

商品番号	モリシアス	南アフリカ	中央アフリカ連邦	オーストラリア	ニュージランド	フィジー	その他英領オセアニア	米領オセアニア
283								
283-01								
283-02								
283-03								
(CWT)								
283-06								
284	※			39		8	44	22
285								
291		17		13	11		11	1
292		3		8			1	
小計	※	377	419	3,902	70	8	62	56
311				124				
311-01				124				
(TON)				(134181)				
312								
313		7						1
313-01								
(IPG)								
314								
315								
小計		7		124				1
411		※		211	23			
411-01		※						
(CWT)		(13)						
〔0121～								
0122〕								
〔0210〕								
412		2,195	62					
413				1				
小計		2,195	62	212	23			
511		193		27				
511-03								
(CWT)								
512		345		38				

商品番号	その他 オセアニア	マダガスカル	計
283			313
283-01			
283-02			
283-03			25
(CWT)			(14,900)
283-06			
284	5		1,253
285			
291			3,132
292		4	18,603
小　計	22	4	126,562
311			3,210
311-01			3,016
(TON)			(239,043)
312			
313			34,057
313-01			3,437
(IPG)			(24,163,856)
314			
315			
小　計			37,267
411			334
411-01			84
(CWT)			(6,536)
〔0121～0122〕			
〔0210〕			
412			12,744
413	1		275
小　計	1		13,353
511			8,284
511-03			636
(CWT)			(184,687)
512			5,776

商品番号	日　本	韓　国
521	9	
531	572	
532		
533	498	
533-03	137	
(-)	(-)	
541	765	128
551		61
552	565	8
552-01	400	8
(-)	(-)	(-)
561	410	
561-01	403	
(CWT)	(163,463)	
561-02	7	
(CWT)	(628)	
561-03		
(CWT)		
591	192	
599	2,355	
599-01	1,663	
(LB)	(4,519,890)	
小　計	8,676	329
611	210	
612	14	
613	7	2
621	302	
629	588	
629-01	221	
(NO)	(37,325)	
631	1,124	
631-02	950	
(SFT)	(11,604,800)	
632	229	
633		
641	5,263	
641-01	13	
(CWT)	(1,456)	
641-03	287	
(CWT)	(42,172)	
641-04	1,579	
(CWT)	(210,851)	

商品番号	北朝鮮	中　国	台　湾	南ベトナム	北ベトナム	タ　イ	マラヤ	フィリッピン
521								32
531		260	1				8	
532								
533		376			157		24	
533-03		293			157		21	
(-)		(-)			(-)		(-)	
541		553	40			10	338	87
551		156	41				5	
552		241	33			27	561	1
552-01		19	24			10	53	
(-)		(-)	(-)			(-)	(-)	
561							1	
561-01								
(CWT)								
561-02								
(CWT)								
561-03								
(CWT)								
591		675						
599		407	161	※		29	21	
599-01		5	1			※	8	
(LB)		(26,448)	(3,300)			(3,834)	(45,486)	
小　計	13	3,542	670	5	157	69	1,045	119
611		6	61				164	1
612		9	1				1	
613		5					6	
621		39	4			1	28	※
629		41	2			32	184	
629-01		41					21	
(NO)		(31,546)					(28,642)	
631		319	211			39	17	56
631-02		198	122			※	17	6
(SFT)		(4,884,258)	(2,433,307)			(960)	(121,539)	(124,700)
632		472	31		1	43	31	※
633		33	3				9	
641		3,514	914		1		8	
641-01		1,453	91					
(CWT)		(217,677)	(12,373)					
641-03		150						
(CWT)		(19,529)						
641-04		110	19				2	
(CWT)		(16,553)	(3,969)				(142)	

商品番号	サラワク	インドネシア	カンボジア	ビルマ	インド	パキスタン	セイロン	マカオ
521								1
531								
532								※
533								※
533-03								(-)
(-)								
541		4			16		6	367
551					41			
552					4		4	10
552-01					4			2
(-)					(-)			(-)
561								
561-01								
(CWT)								
561-02								
(CWT)								
561-03								
(CWT)								
591								1,771
599					8			371
599-01								2
(LB)								(5633)
小計		4		5	111	※	10	2,520
611					62			10
612								
613								
621				1	1			7
629					6	3		
629-01					6	3		
(NO)					(8800)	(15400)		
631	25			2				7
631-02				2				
(SFT)				(6300)				
632				3	2			3
633					1			※
641					29	125		136
641-01						125		
(CWT)						(16175)		
641-03								2
(CWT)								(215)
641-04								50
(CWT)								(13463)

商品番号	イラン	イスラエル	トルコ	ノールウエイ	スエーデン	デンマーク	イギリス	アイルランド
521	35						2	
531							1,511	
532								
533					2	266	1,315	
533-03					2	232	866	
(-)					(-)	(-)	(-)	
541		2		※	27	182	3,137	6
551			※				225	
552				1	2	※	2,049	
552-01						※	1,053	
(-)						(-)	(-)	
561							43	
561-01							43	
(CWT)							(17241)	
561-02								
(CWT)								
561-03								
(CWT)								
591							276	
599				9	41	139	7,571	
599-01					23	112	1,170	
(LB)					(139462)	(194324)	(628852)	
小計	35	2	※	48	76	589	18,581	6
611					81		543	
612					2		93	
613				7			56	
621					※		266	
629		17			1	17	636	
629-01		17			1		373	
(NO)		(1050)			(1877)		(74520)	
631				22	321	※	67	
631-02					1	※	37	
(SFT)					(1823)	(982)	(67196)	
632				※	2		14	
633						※	36	
641				6,267	1,804	10	941	
641-01				442	47		9	
(CWT)				(49619)	(5896)		(759)	
641-03				179	757		51	
(CWT)				(14075)	(65782)		(3517)	
641-04				174	544	9	200	
(CWT)				(15765)	(48756)	(1035)	(17046)	

商品番号	オランダ	ベルギー	フランス	西ドイツ	東ドイツ	スイス	ポルトガル	スペイン
521				9				
531	815	21	274	1,305	14	1,251		3
532	4			3				
533	443	33	3	334		1		
533-03	189	2	2	44				
(-)	(-)	(-)	(-)	(-)				
541	318	274	231	1,007		755	2	
551	45		89	81		3		
552	56	38	646	153		16		6
552-01	13	1	626	71		15		5
(-)	(-)	(-)	(-)	(-)		(-)		(-)
561	6	1,610		793				
561-01		1,607		471				
(CWT)		(794,961)		(196282)				
561-02	1	3						
(CWT)	(700)	(1968)						
561-03				36				
(CWT)				(6617)				
591				4				
599	1,555	140	287	2,156	1	202	102	
599-01	101	22	132	390	1	2	20	
(LB)	(355,837)	(74,368)	(294,660)	(1,198,814)	(881)	(1489)	(25,066)	
小　計	4,131	2,284	2,062	7,982	131	2,782	22	49
611	144	20	172	388				1
612	1	3	1	14				
613		9		4				
621	18	1	1	164				
629	33	3	175	127				
629-01	29	2	173	71				
(NO)	(4,712)	(545)	(4999)	(12,119)				
631	4	3		40				
631-02	1	1		12				
(SFT)	(4,074)	(1,133)		(3,508)				
632	16	※		9	1	※		
633	3		10				164	1
641	167	10	25	211	126	1		11
641-01					39			
(CWT)					(5,147)			
641-03	15	2		9	1			
(CWT)	(1,510)	(158)		(434)	(28)			
641-04	94			125	20			
(CWT)	(4,687)			(10,163)	(1,982)			

商品番号	イタリー	フインランド	ポーランド	ソ　連	オーストリア	チエコスロバキア	ハンガリー	ブルガリア
521								
531	122					8		
532	1							
533	15				2			
533-03	14				1			
(-)	(-)				(-)			
541	1,146		3		20		2	
551								
552	65				1			
552-01	64				1			
(-)	(-)				(-)			
561	866				628			384
561-01	866				628			384
(CWT)	(402,582)				(306,233)			(168679)
561-02								
(CWT)								
561-03								
(CWT)								
591								
599	1,114		46		46	7		
599-01	110							
(LB)	(280,322)							
小　計	3,573		80	25	710	24	2	385
611	23				112			
612	17					2		
613	2							
621	4					1		
629	22				10	7	1	
629-01	5				7	※		
(NO)	(713)				(906)	(2,000)		
631	23	53						
631-02	4	2						
(SFT)	(38,951)	(5,712)						
632	6	1						
633	21							
641	132	1,237	500	213	205	223		
641-01		467	462	213		4		
(CWT)		(54,171)	(61,986)	(29,530)		(492)		
641-03	8	238	36		123	109		
(CWT)	(381)	(27,127)	(3,576)		(11,712)	(9,939)		
641-04	78	378			3	2		
(CWT)	(5,457)	(52,254)			(113)	(198)		

商品番号	カナダ	アメリカ	エルサルバドル	パナマ	ジャマイカ	仏領西インド	ブラジル	ウルガイ
521		94						
531		152						
532		※						
533	※	415						
533-03		247						
(-)		(-)						
541	11	8,696		975	※	1	21	
551	※	114						
552	20	2,505						
552-01	13	1,259						
(-)	(-)	(-)						
561		1						
561-01								
(CWT)								
561-02								
(CWT)								
561-03								
(CWT)								
591		481						
599	6,330	9,787		※				
599-01	6	452						
(LB)	(79,763)	(1,571,406)						
小　計	6,482	23,406		976	※	1	130	
611	25	1,179						2
612		217						
613	81	139						
621		305						
629	9	176						
629-01	1	84						
(NO)	(60)	(2,407)						
631	6	26						
631-02		2						
(SFT)		(9,152)						
632		14						
633		1						
641	369	1,838	7					
641-01	76							
(CWT)	(8,948)							
641-03	239	300	7					
(CWT)	(27,387)	(32,174)	(712)					
641-04	54	1,017						
(CWT)	(8,552)	(133,031)						

商品番号	アルゼンチン	モロッコ	アルジェリア	ケニア	モザンビック	南アフリカ	オーストラリア	ニュージランド
521								
531								
532						89		
533						4	6	
533-03						4	1	
(-)						(-)	(-)	
541						4	179	1
551						※	13	
552							26	
552-01							10	
(-)							(-)	
561						2		
561-01								
(CWT)								
561-02						2		
(CWT)						(767)		
561-03								
(CWT)								
591								
599	44	1				43	156	10
599-01						28	60	6
(LB)						(247,669)	(555,386)	(64,942)
小　計	44	1		15	12	679	446	11
611	5	※				30	1,004	44
612		※					13	
613						1	※	
621							1	
629			※			42	16	
629-01						42	10	
(NO)						(5,003)	(1,389)	
631				2		45	32	
631-02								
(SFT)							※	
632								
633								
641						※	5	1
641-01								
(CWT)								
641-03								
(CWT)								
641-04								
(CWT)								

商品番号	米領オセアニア	英連邦諸国	マダカスカル	計
521				181
531				6,318
532				96
533				3,894
533-03				2,212
(-)				(—)
541		2		19,296
551			2	827
552	11			7,047
552-01				3,651
(-)				(—)
561				4,744
561-01				4,401
(CWT)				(209,441)
561-02				8
(CWT)				(4,263)
561-03				36
(CWT)				(6,617)
591				3,397
599				33,141
599-01				4,313
(LB)				(15,927,532)
小計	11	2	2	93,021
611				4,287
612				389
613				319
621				1,145
629				1,948
629-01				1,107
(NO)				(234,013)
631	60			2,503
631-02	60			1,416
(SFT)	(1,669,546)			(21,015,941)
632				880
633				283
641				19,294
641-01				3,442
(CWT)				(464,229)
641-03				2,493
(CWT)				(260,428)
641-04				4,460
(CWT)				(544,017)

商品番号	日本	韓国
642	455	※
651	6,505	13
651-01	249	
(LB)	(45,288)	
651-02	2,371	13
(LB)	(1,343,388)	(8,000)
651-03/04	2,561	
(LB)	(383,6252)	
651-06	1,302	
(LB)	(2,173,761)	
652	23,466	
652-01	431	
(SYD)	(2,838,719)	
652-02	23,035	
(SYD)	(83,048,230)	
653	16,792	
653-01	907	
(SYD)	(1,103,459)	
653-02	4,786	
(SYD)	(3,308,914)	
653-03	10,742	
(SYD)	(41,904,636)	
654	730	
655	3,518	
656	670	
657	28	
661	2,798	
661-02	2,457	
(CWT)	(2,991,717)	
662	958	
663	225	
663-09	6	
(-)	(-)	
664	315	
664-03	158	
(CFT)	(2,158,222)	
664-04/05	31	
(CFT)	(438,400)	
665	444	
666	824	

商品番号	北朝鮮	中国	台湾	南ベトナム	北ベトナム	タイ	マラヤ	フィリッピン
642		2,005	1				10	1
651		433	5,930			74	48	
651-01		122						
(LB)		(33,305)						
651-02		101	239					
(LB)		(62,318)	(161,505)					
651-03/04		131	4,564			74	48	
(LB)		(225,231)	(1,141,400)			(18,000)	(12,855)	
651-06		78	1,127					
(LB)		(244,936)	(1,554,516)					
652		25,178	2,849			2	224	
652-01		12,190	1,455					
(SYD)		(77,484,961)	(11,042,223)					
652-02		12,988	1,394			2	224	
(SYD)		(56,104,238)	(7,422,974)			(18,09)	(723,638)	
653		7,997	301			226	479	
653-01		6,225	3			223	12	
(SYD)		(8,429,527)	(2,560)			(90,821)	(10,204)	
653-02		384	5				171	
(SYD)		(326,869)	(4,587)				(143,658)	
653-05		1,287	293			4	275	
(SYD)		(9,194,651)	(1,261,157)			(2,473)	(605,766)	
654		448	1				18	
655		1,124	26	10	9	7	11	168
656		11,448	49		15	3	15	2
657		1,198			4		2	※
661	10	3,412	668		320		148	
661-02	10	2,897	627		311			
(CWT)	(16,121)	(3,667,507)	(811,425)		(433,047)			
662		677	1				5	
663		62				4	3	
663-09		3						
(-)		(-)						
664		348					6	
664-03		337						
(CFT)		(7,202,600)						
664-04/05								
(CFT)								
665		88				248	46	
666		1,821	2			2	1	

商品番号	北ボルネオ	ビルマ	インド	パキスタン	マカオ	イラン	アデン	イスラエル
642			※		105			※
651			447	4,014				
651-01								
(LB)								
651-02								
(LB)								
651-03/04			447	4,014				
(LB)			(1,171,730)	(10,350,800)				
651-06								
(LB)								
652		※	135	2	15		※	12
652-01			67	2	1			
(SYD)			(518,987)	(10,000)	(7,870)			
652-02		※	68		14		※	12
(SYD)		(350)	(550,443)		(61,153)		(1,400)	(9,213)
653			339	12	453			10
653-01			98					
(SYD)			(59,736)					
653-02								1
(SYD)								(247)
653-05			12		453			10
(SYD)			(63,697)		(3,470,891)			(6,917)
654								
655			181	92	10			
656		※	272	4	92			
657			39	29	1	18		
661								
661-02								
(CWT)								
662					※			
663			5					
663-09								
(-)								
664					※			
664-03					※			
(CFT)					(1,380)			
664-04/05								
(CFT)								
665			※		46			
666					15			

商品番号	その他アジア	ノールウエイ	スエーデン	デンマーク	イギリス	オランダ	ベルギー	フランス
642		150	197	9	1,046	35	5	4
651					2,623	61		159
651-01					※			
(LB)					(115)			
651-02					1,020	18		26
(LB)					(606,676)	(9,976)		(9,808)
651-03/04					985	※		69
(LB)					(385,266)	(95)		(22,782)
651-06					563	42		59
(LB)					(742,321)	(22,800)		(60,820)
652			2	1	664	313	22	91
652-01					9	1		
(SYD)					(15,679)	(801)		
652-02			2	1	655	312	22	91
(SYD)			(2,746)	(795)	(989,050)	(736,490)	(28,925)	(114,291)
653	2		8	16	12,073	253	105	737
653-01					25	10	1	83
(SYD)					(10,821)	(3,777)	(287)	(37,310)
653-02				8	8,712	144	79	389
(SYD)				(3,821)	(3,997,450)	(63,228)	(20,888)	(160,380)
653-05			8	8	1,095	95	10	263
(SYD)			(10,208)	(3,433)	(1,940,542)	(105,561)	(13,472)	(156,176)
654			※		70	7	2	89
655			2		571	246	1	10
656			※		306	1	10	2
657			※		70	155	7	
661				5	603		105	41
661-02				4	135		2	12
(CWT)				(1,596)	(21,278)		(121)	(5,984)
662			61	※	205		5	
663		3	11	2	650	4	7	23
663-09					10			
(-)					(-)			
664			※		386		83	8
664-03					56		46	※
(CFT)					(27,406)		(16,295)	(2,008)
664-04/05					119		33	6
(CFT)					(21,836)		(13,539)	(1,199)
665			5	8	88	※	7	71
666			3	1	117	※		1

商品番号	西ドイツ	東ドイツ	スイス	ポルトガル	スペイン	イタリー	フィンランド	ポーランド
642	160	1	94			79	5	
651	30		63	※		359		
651-01	※							
(LB)	(57)							
651-02						9		
(LB)						(2252)		
651-03/04	7		58	※		11		
(LB)	(2544)		(30380)	(124)		(5948)		
651-06	19		6			339		
(LB)	(36683)		(7755)			(281011)		
652	361	※	698			117		8
652-01								
(SYD)								
652-02	361	※	698			117		8
(SYD)	(626253)	(178)	(796424)			(134666)		(22000)
653	1305	65	529	3		3727		33
653-01	47		183			412		
(SYD)	(28801)		(69695)			(166649)		
653-02	89		154	3		2431		1
(SYD)	(47778)		(62918)	(1780)		(2643909)		(332)
653-05	880	65	163			280		
(SYD)	(1366314)	(145039)	(117622)			(358586)		
654	25	8	247			18		
655	819		1	6		29		
656	21		5			66		
657	3					35		
661	2			27		229		
661-02								
(CWT)								
662	112	186			2	4		
663	58	3	1			7		1
663-09	7		※			2		
(-)	(-)		(-)			(-)		
664	55	※			1	46		242
664-03	23					2		188
(CFT)	(196521)					(15000)		(3225461)
664-04/05	17							54
(CFT)	(80550)							(516965)
665	75		※			109	※	5
666	17		※			3		

商品番号	オーストリア	チエコスロバキア	ハンガリー	ユーゴスラビア	ギリシャ	カナダ	アメリカ	エルサルバドル
642	20	2				2	396	
651						10	46	
651-01								
(LB)								
651-02						1	8	
(LB)						(200)	(4966)	
651-03/04						8	14	
(LB)						(20000)	(8984)	
651-06						2	24	
(LB)						(6000)	(9143)	
652	110	186			3	13	1443	
652-01						13	14	
(SYD)						(113333)	(23474)	
652-02	110	186			3	※	1429	
(SYD)	(189642)	(935486)			(11760)	(456)	(3099926)	
653	30	66				455	4318	10
653-01	1						42	
(SYD)	(607)						(29631)	
653-02	4					5	548	
(SYD)	(1583)					(3119)	(387457)	
653-05	25					442	3195	
(SYD)	(28567)					(153600)	(413001)	
654	279		※				69	
655	14	7				14	563	
656		3					442	
657							1	
661	9			1			36	
66-02								
(CWT)								
662		2				8	12	
663	24	9				1	67	
663-09	※						2	
(-)	(-)						(-)	
664		198					75	
664-03		136						
(CFT)		(2031463)						
664-04/05		49					1	
(CFT)		(345045)					(758)	
665	8	262					119	
666	1	1					10	

商品番号	パナマ	エジプト	南アフリカ	オーストラリア	その他英領オセアニア	米領オセアニア	計
642	※		108	5			4,896
651		2		72			20,892
651-01							372
(LB)							(78765)
651-02				1			3,807
(LB)				(160)			(2,209,349)
651-03/04		2		2			12,996
(LB)		(2,000)		(539)			(27,790,930)
651-06				70			3,630
(LB)				(32,087)			(5,170,833)
652				22	※		55,937
652-01							14,183
(SYD)							(92,056,047)
652-02				22	※		41,754
(SYD)				(98217)	(375)		(155,711,131)
653				2		3	50,350
653-01				1			8,274
(S-YD)				(836)			(10,044,721)
653-02				1		3	17,917
(SYD)				(620)		(1,158)	(11,180,696)
653-05				※		※	12,605
(SYD)				(222)		(195)	(65,548,720)
654				1			2,013
655				6			7,444
656			9	6			13,440
657				4			1,594
661				2			8,416
661-02							6,455
(CWT)							(7,948,796)
662							2,239
663				5			1,175
663-09							30
(-)							(-)
664				2			1,759
664-03							947
(CFT)							(15,266,996)
664-04/05							310
(CFT)							(1,746,811)
665	11					4	1,644
666				1			2,819

商品番号	日本	韓国	北朝鮮	中国	台湾	北ベトナム	タイ	マラヤ
671	※		3	42				
672	1,711			1,172			38	595
672-03/04	1,689			45				※
(-)	(-)			(-)			(-)	(-)
673	346			367		※	58	2
673-02	294			22			1	※
(-)	(-)			(-)				(-)
681	6,417	3	377	3,014	2,900		58	705
681-01			377	230			58	
(CWT)			(157,433)	(86,868)			(22,632)	
681-03	380							
(CWT)	(8,761)							
681-04	2,031			2,520	2,864			7
(CWT)	(356,945)			(547,878)	(575,959)			(664)
681-05	1,151	3		16				
(CWT)	(180,707)	(803)		(2,534)				
681-07	969							
(CWT)	(97,665)							
681-08	2							
(CWT)	(286)							
681-13	446				5			180
(CWT)	(41,811)				(528)			(24,568)
682	1,546	230		8	50		8	
682-01								
(CWT)								
682-02	152			8	50		8	
(CWT)	(3,020)			(120)	(1,012)		(305)	
683	12							
683-01								
(CWT)								
684	549			158	200			10
684-01	25							
(CWT)	(984)							
684-02	524			158	200			10
(CWT)	(12,718)			(4,967)	(5,421)			(228)
685			27	2	※			
685-01			27					
(CWT)			(2,952)					

商品番号	北ボルネオ	ブルネイ	ビルマ	インド	セイロン	マカオ	イスラエル	ペルシャ湾諸国
671						16		
672			119	70	89		8,802	149
672-03/04								
(-)								
673				2				
673-02								
(-)								
681	※	1		39		9		
681-01						2		
(CWT)						(600)		
681-03								
(CWT)								
681-04		1						
(CWT)		(166)						
681-05				1				
(CWT)				(74)				
681-07	※					5		
(CWT)	(30)					(780)		
681-08								
(CWT)								
681-13				※				
(CWT)				(32)				
682				1				
682-01								
(CWT)								
682-02								
(CWT)								
683								
683-01								
(CWT)								
684						1		
684-01								
(CWT)								
684-02						1		
(CWT)						(126)		
685								
685-01								
(CWT)								

商品番号	ノールウエイ	スエーデン	デンマーク	イギリス	オランダ	ベルギー	フランス	西ドイツ
671				140	27			32
672				5,822	896	12,301	7	32
672-03/04								
(-)								
673			2	93	2		13	66
673-02				3			6	29
(-)				(-)			(-)	(-)
681	21	209	4	9,969	70	1,029	215	752
681-01				11				
(CWT)				(3,154)				
681-03		152	3	260	1	16	※	39
(CWT)		(5,122)	(240)	(15,537)	(34)	(426)	(3)	(712)
681-04	18	31		1,827	9	457	10	371
(CWT)	(3,696)	(2,474)		(384,555)	(1,311)	(78,880)	(2,027)	(59,093)
681-05				3,544	9	122	22	175
(CWT)				(664,230)	(1,572)	(19,633)	(3,708)	(33,052)
681-07				1,475	4	84		32
(CWT)				(222,419)	(378)	(8,806)		(3,269)
681-08				122				12
(CWT)				(17,178)				(1,884)
681-13		1	1	909	13	110	136	79
(CWT)		(74)	(87)	(81,544)	(1,158)	(12,133)	(13,740)	(6,956)
682				3,649	9	11	14	157
682-01				49		1		3
(CWT)				(1,336)		(32)		(60)
682-02				452	9	10	14	87
(CWT)				(8,301)	(121)	(195)	(352)	(498)
683				141				3
683-01				1				
(CWT)				(14)				
684	456	23		494	80	7	12	145
684-01	456			18			1	※
(CWT)	(17,997)			(640)			(20)	(12)
684-02		23		476	80	7	12	145
(CWT)		(308)		(9,531)	(2,153)	(204)	(278)	(2,884)
685			1	53		13		※
685-01				36				
(CWT)				(2,774)				

商品番号	東ドイツ	スイス	イタリー	オーストリア	チエコスロバキア	ユーゴスラビア	カナダ	アメリカ
671		4						
672		63	2				6	989
672-03/04		6						
(-)		(-)						
673		80	111	2	2		1	249
673-02		76	4	2	2			161
(-)		(-)	(-)	(-)	(-)			(-)
681	14		43	38	12		274	3,103
681-01								
(CWT)								
681-03				38			31	172
(CWT)				(1,316)			(403)	(4,363)
681-04								
(CWT)								
681-05	14						167	1,982
(CWT)	(2,588)						(28,100)	(323,369)
681-07							74	771
(CWT)							(8,946)	(114,472)
681-08								
(CWT)								
681-13			43					10
(CWT)			(4,968)					(199)
682			31			43	97	18
682-01								※
(CWT)								(1)
682-02			18				74	11
(CWT)			(295)				(1,782)	(90)
683							47	51
683-01							35	
(CWT)							(408)	
684		24	3	5			4,750	47
684-01							4,733	
(CWT)							(179,175)	
684-02		24	3	5			17	49
(CWT)		(428)	(91)	(80)			(232)	(557)
685							4	
685-01							4	
(CWT)							(356)	

商品番号	メキシコ	チリ	ブラジル	モザンビック	南アフリカ	オーストラリア	ニュージランド	米領オセアニア
671						※		
672	49	13	13	15	10,073	8		
672-03/04								
(-)								
673						2		2
673-02								
(-)								
681					18	2,201		
681-01						10		
(CWT)						(3,071)		
681-03						6		
(CWT)						(169)		
681-04						892		
(CWT)						(180,267)		
681-05						1,002		
(CWT)						(150,428)		
681-07					5	258		
(CWT)					(522)	(30,820)		
681-08								
(CWT)								
681-13								
(CWT)								
682				7	149	543	89	
682-01				7	133			
(CWT)				(200)	(3,996)			
682-02					10	3		
(CWT)					(192)	(51)		
683								
683-01								
(CWT)								
684						14		
684-01								
(CWT)								
684-02						14		
(CWT)						(187)		
685						17		
685-01						1		
(CWT)						(108)		

商品番号	計
671	264
672	43,035
672-03/04	1,741
(-)	(-)
673	1,401
673-02	602
(-)	(-)
681	31,495
681-01	687
(CWT)	(273,758)
681-03	1,096
(CWT)	(37,086)
681-04	11,038
(CWT)	(2,193,915)
681-05	8,208
(CWT)	(1,410,736)
681-07	3,674
(CWT)	(488,107)
681-08	136
(CWT)	(19,348)
681-13	1,933
(CWT)	(187,798)
682	6,661
682-01	193
(CWT)	(5,625)
682-02	905
(CWT)	(16,334)
683	254
683-01	37
(CWT)	(422)
684	6,979
684-01	5,233
(CWT)	(198,828)
684-02	1,746
(CWT)	(40,393)
685	117
685-01	68
(CWT)	(6,190)

商品番号	日本	韓国	北朝鮮	中国
686			120	7
686-01			120	
(CWT)			(11,813)	
687				295
687-01				287
(CWT)				(2,300)
689	10			21
691				
699	1,771	4		845
699-13	30	1		138
(CWT)	(634)	(50)		(9,017)
699-14	14			66
(CWT)	(172)			(1,848)
699-15	3			
(CWT)	(29)			
699-16	128			4
(DOZ)	(28,036)			(1,460)
699-17	189			15
(-)	(-)			(-)
小計	77,630	253	538	66,609
711	428	24		1
711-03				
(-)				
711-05	426	23		1
(-)	(-)	(-)		(-)
712	10			
713	36	113		
714	69			35
715	221			304
715-01	46			243
(-)	(-)			(-)
715-02	174			61
(-)	(-)			(-)

商品番号	台湾	南ベトナム	北ベトナム	タイ	マラヤ	フィリッピン	北ボルネオ	ブルネイ
686								
686-01								
(CWT)								
687				2	116			
687-01				2	116			
(CWT)				(18)	(898)			
689					2			
691								
699	65			59	339			
699-13	40			5	12			
(CWT)	(3,032)			(631)	(824)			
699-14								
(CWT)								
699-15			4					
(CWT)			(39)					
699-16			43	※				
(DOZ)			(10,413)	(30)				
699-17				8				
(-)				(-)				
小計	14,270	10	351	904	3,233	229	※	1
711		12			23		1	
711-03					1			
(-)					(-)			
711-05		12			19		1	
(-)		(-)			(-)		(-)	
712					3			
713		3			16			15
714		3			19			
715	2				1			
715-01	※				1			
(-)	(-)				(-)			
715-02	1				※			
(-)	(-)				(-)			

商品番号	サラワク	カンボジア	ビルマ	インド	パキスタン	セイロン	マカオ	イラン
686								
686-01								
(CWT)								
687								
687-01								
(CWT)								
689								
691								
699		14		36			72	
699-13							59	
(CWT)							(3,434)	
699-14								
(CWT)								
699-15				1				
(CWT)				(2)				
699-16								
(DOZ)								
699-17								
(-)								
小　計	25	15	124	1,668	4,282	89	1,000	18
711							12	
711-03								
(-)								
711-05							12	
(-)							(-)	
712								
713								
714				※			※	
715								
715-01								
(-)								
715-02								
(-)								

商品番号	アデン	イスラエル	ペルシャ湾諸国	その他アジア	ノールウエイ	スエーデン	デンマーク	イギリス
686								56
686-01								13
(CWT)								(734)
687								99
687-01								98
(CWT)								(1,230)
689								3
691								2
699					2	368	13	4,507
699-13					※	28	1	30
(CWT)					(2)	(326)	(3)	(364)
699-14						※	※	79
(CWT)						(1)	(3)	(785)
699-15								54
(CWT)								(191)
699-16						7	※	70
(DOZ)						(1,113)	(36)	(15,073)
699-17							3	145
(-)							(-)	(-)
小　計	※	8,842	149	2	1,929	3,101	90	47,151
711					1	63	67	7,969
711-03								2,743
(-)								(-)
711-05						57	67	2,107
(-)						(-)	(-)	(-)
712								12
713								449
714					※	172	10	411
715						44	10	333
715-01						41	9	168
(-)						(-)	(-)	(-)
715-02						3	1	165
(-)						(-)	(-)	(-)

商品番号	オランダ	ベルギー	フランス	西ドイツ	東ドイツ	スイス	ポルトガル	スペイン
686	9	100	※	64				
686-01		60						
(CWT)		(4,020)						
687				※				
687-01				※				
(CWT)				(1)				
689	4	6		2				
691				※				
699	144	515	84	1,077	※	58	3	
699-13	1			6		※		
(CWT)	(18)			(60)		(1)		
699-14			1	4				
(CWT)			(4)	(96)				
699-15				22		1		
(CWT)				(105)		(5)		
699-16			1	25				
(DOZ)			(1,300)	(53,917)				
699-17	1			73		2		
(-)	(-)			(-)		(-)		
小　計	2,701	14,390	1,965	6,330	404	1,868	204	16
711	64	9	24	123		8		
711-03				1				
(-)				(-)				
711-05	64	2	24	116				
(-)	(-)	(-)	(-)	(-)				
712				4				
713	3		124	57				
714	187		3	729	34	198		
715	1		15	225		47		
715-01	1		10	52		20		
(-)	(-)		(-)	(-)		(-)		
715-02			5	173		27		
(-)			(-)	(-)		(-)		

商品番号	イタリー	フィンランド	ポーランド	ソ　連	オーストリア	チエコスロバキア	ハンガリー	ユーゴスラビア
686								
686-01								
(CWT)								
687								
687-01								
(CWT)								
689								
691	6							
699	127	4	5		31	44	※	
699-13	9							
(CWT)	(44)							
699-14	2							
(CWT)	(16)							
699-15	1				※			
(CWT)	(2)				(1)			
699-16	※	4						
(DOZ)	(11)	(799)						
699-17	3					6		
(-)	(-)					(-)		
小　計	5,394	1,300	839	213	898	1,026	1	44
711	54					28		
711-03								
(-)								
711-05	8					28		
(-)	(-)					(-)		
712								
713								
714	360					6		
715	35		2			37		
715-01	10		2			31		
(-)	(-)		(-)			(-)		
715-02	25					5		
(-)	(-)					(-)		

商品番号	ギリシア	カナダ	アメリカ	メキシコ	エルサルバドル	パナマ	チリ	ブラジル
686		66	6					
686-01		66	6					
(CWT)		(5,496)	(492)					
687			※					
687-01			※					
(CWT)			(1)					
689		3	3					
691			419					
699		115	995					
699-13			11					
(CWT)			(78)					
699-14			14					
(CWT)			(80)					
699-15			10					
(CWT)			(45)					
699-16			※					
(DOZ)			(188)					
699-17			78					
(-)			(-)					
小計	3	6,355	17,375	49	17	11	13	13
711		314	750					
711-03			※					
(-)			(-)					
711-05		27	467					
(-)		(-)	(-)					
712			30					
713			291					
714		15	774			1		
715			94					
715-01			59					
(-)			(-)					
715-02			35					
(-)			(-)					

商品番号	ウルガイ	アルゼンチン	モロッコ	アルジェリア	エジプト	ケニア	モザンビック	南アフリカ
686								
686-01								
(CWT)								
687								
687-01								
(CWT)								
689								
691								
699								34
699-13								
(CWT)								
699-14								
(CWT)								
699-15								
(CWT)								
699-16								
(DOZ)								
699-17								
(-)								
小計	2	5	※	※	2	2	21	10,509
711								
711-03								
(-)								
711-05								
(-)								
712								
713								
714								
715								
715-01								
(-)								
715-02								
(-)								

商品番号	オーストラリア	ニュージランド	その他英領オセアニア	米領オセアニア	その他オセアニア	計
686	1,067					1,540
686-01	1,059					1,525
(CWT)	(84,759)					(107,314)
687						515
687-01						505
(CWT)						(4,448)
689						55
691						427
699	280			2		11,614
699-13	1					371
(CWT)	(3)					(18,521)
699-14						179
(CWT)						(3,005)
699-15	5					100
(CWT)	(22)					(441)
699-16	1					283
(DOZ)	(31)					(364,427)
699-17						522
(-)						(-)
小　計	5,331	134	※	71		310,021
711	10	4	6	22		10,018
711-03						2,744
(-)						(-)
711-05	7	4	6	22		3,499
(-)	(-)	(-)	(-)	(-)		(-)
712						58
713	20			39	1	1,167
714				※		3,027
715	※					1,370
715-01						693
(-)						(-)
715-02	※					677
(-)	(-)					(-)

商品番号	日本	韓国	中国	台湾	南ベトナム	タイ	マラヤ	フィリッピン
716	8,934	131	325	104	5	11	90	10
716-01	13	4	※				3	
(-)	(-)	(-)	(-)				(-)	
716-02	6	3		7			※	
(-)	(-)	(-)		(-)			(-)	
716-03	780	107	6	7	5		44	
(-)	(-)	(-)	(-)	(-)	(-)		(-)	
716-04	8		7	2				
(NO)	(43)		(141)	(7)				
716-06	15						1	
(-)	(-)						(-)	
716-07	100		58				※	
(-)	(-)		(-)				(-)	
716-08	6,914		154	75			4	
(-)	(-)		(-)	(-)			(-)	
716-11	165	1					2	
(NO)	(1,956)	(6)					(35)	
716-14	84	※	2				1	
(-)	(-)	(-)	(-)				(-)	
721	12,759	14	513	64			222	※
721-01	122	12	2				2	※
(-)	(-)	(-)	(-)				(-)	(-)
721-02	394		10				64	
(-)	(-)		(-)				(-)	
721-03	132	※	196	1				
(DOZ)	(174,025)	(125)	(257,295)	(27)				
721-04	9,717		57				101	
(-)	(-)		(-)				(-)	
721-12	1,525	1	178	41			4	
(-)	(-)	(-)	(-)	(-)			(-)	
721-13	354		31	15			1	
(-)	(-)		(-)	(-)			(-)	
731	42							
731-01								
731-02								
731-03/04	28							
(NO)	(1)							
731-05								

商品番号	北ボルネオ	ブルネイ	カンボジア	インド	セイロン	マカオ	イラク	ノールウエイ
716			5	1		7	1	4
716-01								
(-)								
716-02								
(-)								
716-03			5					2
(-)			(-)					(-)
716-04								
(NO)								
716-06								
(-)								
716-07								
(-)								
716-08				1		1	1	
(-)				(-)		(-)	(-)	
716-11						2		
(NO)						(18)		
716-14						2		
(-)						(-)		
721	16	1			10	41		9
721-01								
(-)								
721-02								
(-)								
721-03								7
(DOZ)								(127)
721-04					10	29		2
(-)					(-)	(-)		(-)
721-12						1		※
(-)						(-)		(-)
721-13	13					※		
(-)	(-)					(-)		
731								
731-01								
731-02								
731-03/04								
(NO)								
731-05								

商品番号	スエーデン	デンマーク	イギリス	オランダ	ベルギー	フランス	西ドイツ	東ドイツ
716	293	35	6,471	408	353	535	4,244	4
716-01	※	5	372	11			142	
(-)	(-)	(-)	(-)	(-)			(-)	
716-02	1		63	43	28		6	
(-)	(-)		(-)	(-)	(-)		(-)	
716-03	63	5	1,552	25	267	210	242	
(-)	(-)	(-)	(-)	(-)	(-)	(-)	(-)	
716-04	1		10			1	106	
(NO)	(6)		(15)			(2)	(35)	
716-06	2		※				12	
(-)	(-)		(-)				(-)	
716-07	33		141	303	2	※	226	※
(-)	(-)		(-)	(-)	(-)	(-)	(-)	(-)
716-08	50	2	819	7	22	48	2,406	4
(-)	(-)	(-)	(-)	(-)	(-)	(-)	(-)	(-)
716-11		5	52	3			89	
(NO)		(10)	(1233)	(45)			(423)	
716-14	69		98			36	43	
(-)	(-)		(-)			(-)	(-)	
721	396	31	16,417	1,151	21	87	2,628	1
721-01	205	17	3,955	7	1	2	412	
(-)	(-)	(-)	(-)	(-)	(-)	(-)	(-)	
721-02			※				1	
(-)			(-)				(-)	
721-03			266	257		4	127	
(DOZ)			(165,268)	(190,913)		(768)	(112,873)	
721-04	※	8	1,261	675	※	7	1,040	
(-)	(-)	(-)	(-)	(-)	(-)	(-)	(-)	
721-12	8	3	534	170	2	5	203	
(-)	(-)	(-)	(-)	(-)	(-)	(-)	(-)	
721-13	91	※	4,670	10	17	10	136	
(-)	(-)	(-)	(-)	(-)	(-)	(-)	(-)	
731	33		711					
731-01								
731-02								
731-03/04			669					
(NO)			(5)					
731-05								

商品番号	スイス	イタリー	フインランド	ポーランド	オーストリア	チエコスロバキア	ハンガリー	カナダ
716	1,397	1,068		4	13	37		6
716-01	5	※						1
(-)	(-)	(-)						(-)
716-02								
(-)								
716-03	860	739						
(-)	(-)	(-)						
716-04		2						
(NO)		(7)						
716-06								
(-)								
716-07	1	170				4		
(-)	(-)	(-)				(-)		
716-08	443	22			1			
(-)	(-)	(-)			(-)			
716-11	2	16				1		1
(NO)	(22)	(80)				(18)		(12)
716-14	21	7		4	9	6		
(-)	(-)	(-)		(-)	(-)	(-)		
721	176	238	1	1	36	24	4	5
721-01	62	25			9	23	※	
(-)	(-)	(-)			(-)	(-)	(-)	
721-02								
(-)								
721-03					1			
(DOZ)					(858)			
721-04	97	21		1	4	1	3	1
(-)	(-)	(-)		(-)	(-)	(-)	(-)	(-)
721-12	4	58			※	※		1
(-)	(-)	(-)			(-)	(-)		(-)
721-13		3			9			2
(-)		(-)			(-)			(-)
731								
731-01								
731-02								
731-03/04								
(NO)								
731-05								

商品番号	アメリカ	アルジニリア	南アフリカ	オーストラリア	ニユージランド	米領オセアニア	その他オセアニア	計
716	6,772	3	53	118	63	316	17	31,840
716-01	124			22		1		706
(-)	(-)			(-)		(-)		(-)
716-02	8					1		165
(-)	(-)					(-)		(-)
716-03	321		53	19		267	17	5,597
(-)	(-)		(-)	(-)		(-)	(-)	(-)
716-04	12							150
(NO)	(151)							(407)
716-06	3							33
(-)	(-)							(-)
716-07	82							1,122
(-)	(-)							(-)
716-08	973							11,948
(-)	(-)							(-)
716-11	173			3				513
(NO)	(2257)			(102)				(6217)
716-14	23			3				408
(-)	(-)			(-)				(-)
721	1,174		76	190	1	14		36,322
721-01	86		76	34	1	1		5,056
(-)	(-)		(-)	(-)	(-)	(-)		(-)
721-02	66			※				537
(-)	(-)			(-)				(-)
721-03	143							1,133
(DOZ)	(35225)							(3250804)
721-04	312			1		12		13,360
(-)	(-)			(-)		(-)		(-)
721-12	327			8				3,073
(-)	(-)			(-)				(-)
721-13	4							5,367
(-)	(-)							(-)
731				6				792
731-01								
731-02								
731-03/04								696
(NO)								(6)
731-05								

商品番号	日本	韓国	中国	台湾	南ベトナム	タイ	マラヤ	フィリッピン
731-06	14							
(NO)	(13)							
731-07								
(-)								
732	705	64	2		13		33	1
732-01	367	2	1		2		20	1
(NO)	(339)	(4)	(1)		(2)		(16)	(1)
732-02	94						7	
(NO)	(428)						(21)	
732-03	185							
(NO)	(92)							
732-06	37	62	1		11		7	
(-)	(-)	(-)	(-)		(-)		(-)	
733	133	1	55	1		※	180	
733-01	4		9				72	
(NO)	(275)		(460)				(2227)	
733-02	124		45	1			107	
(-)	(-)		(-)	(-)			(-)	
734						2	6	5
734-01								
(NO)								
735	69	4					1,070	
735-02								
小計	23,405	352	1,236	171	36	13	1,664	16
811							1	
812	154		260	3		1		
821	58		484	37	※	1	185	1
831	252		78			※	2	
841	3,822	4	4,662	177		9	105	1
842			3					
851	441		1,447	18			20	
861	3,092	※	23			2	13	
861-01	671	※	2					
(-)	(-)	(-)	(-)					
〔0131～0137〕								
861-02	2,235		5			2	10	
(-)	(-)		(-)			(-)	(-)	
〔0221～0229〕								

商品番号	北ボルネオ	ブルネイ	サラワク	カンボジア	ビルマ	インド	セイロン	マカオ
731-06								
(NO)								
731-07								
(-)								
732		1	2			5	31	3
732-01		1	2			5		1
(NO)		(1)	(1)			(3)		(2)
732-02								
(NO)								
732-03							31	
(NO)							(16)	
732-06								2
(-)								(-)
733						1		4
733-01								
(NO)								
733-02						1		4
(-)						(-)		(-)
734								
734-01								
(NO)								
735								
735-02								
小計	16	17	2	5		7	41	68
811								
812						1		※
821					※	1		27
831						※		13
841			1	※		23		339
842								
851						10		4
861						※		1
861-01								
(-)								
〔0131～0137〕								
861-02						※		
(-)						(-)		
〔0221～0229〕								

商品番号	イラク	イスラエル	レバノン	ノールウェイ	スエーデン	デンマーク	イギリス	オランダ
731-06							1	
(NO)							(10)	
731-07					33		41	
(-)					(-)		(-)	
732				1	187	6	11,720	140
732-01				1	181	2	4,053	127
(NO)				(1)	(100)	(2)	(2430)	(61)
732-02							54	1
(NO)							(112)	(3)
732-03							2,891	
(NO)							(995)	
732-06					7	3	1,915	13
(-)					(-)	(-)	(-)	(-)
733							248	※
733-01							156	
(NO)							(5,611)	
733-02							58	※
(-)							(-)	(-)
734				※	1	※	88	
734-01								
(NO)								
735			213				1,863	
735-02								
小　計	1		213	15	1,189	159	46,691	1,956
811								
812				11	13	3	967	22
821					5	4	319	24
831					1		55	4
841		2	8		1	1	1,531	12
842								
851							530	
861					81	5	883	15
861-01							32	1
(-)							(-)	(-)
〔0131～0137〕								
861-02					67	1	116	7
(-)					(-)	(-)	(-)	(-)
〔0221～0229〕								

商品番号	ベルギー	フランス	西ドイツ	東ドイツ	スイス	スペイン	イタリー	フインランド
731-06								
(NO)								
731-07								
(-)								
732	24	1,416	2,540				560	
732-01	8	1,148	2,118				377	
(NO)	(3)	(836)	(1,397)				(299)	
732-02			30				125	
(NO)			(78)				(491)	
732-03		104	9					
(NO)		(4)	(2)					
732-06	17	164	376				48	
(-)	(-)	(-)	(-)				(-)	
733		19	16				6	
733-01		※						
(NO)		(8)						
733-02		18	5	※			6	
(-)		(-)	(-)	(-)			(-)	
734		5	1				80	
734-01				※			79	
(NO)							(2)	
735								
735-02								
小　計	407	2,228	10,568	40	1,826		2,400	1
811								
812		14	492		1	1	81	※
821	1	1	15				3	
831		3	110		1	3	19	
841	19	138	132	4	95	15	247	
842								
851		11	2		18		245	
861	1	33	1,917	76	228	3	44	
861-01		21	373	13	7	3	24	
(-)		(-)	(-)	(-)	(-)	(-)	(-)	
〔0131～0137〕								
861-02		10	1,389	57	171		10	
(-)		(-)	(-)	(-)	(-)		(-)	
〔0221～0229〕								

商品番号	ポーランド	オーストリア	チエコスロバキア	ハンガリー	ルーマニア	カナダ	アメリカ	エルサルバドル
731-06								
(NO)								
731-07								
(-)								
732		1	6		※	524	357	
732-01			6			512	252	
(NO)			(5)			(183)	(96)	
732-02			※				※	
(NO)			(2)				(1)	
732-03							18	
(NO)							(2)	
732-06		1	※		※	12	87	
(-)		(-)	(-)		(-)	(-)	(-)	
733			※				※	
733-01								
(NO)								
733-02			※					
(-)			(-)					
734						95	1,510	
734-01								
(NO)								
735							66	
735-02								
小　計	7	49	138	4	※	960	11,818	
811								
812			22				292	
821		9	6			1	48	
831		※					84	
841		32	13	1		40	2,892	※
842							1	
851			81				170	
861		73	2			5	680	
861-01		51					46	
(-)		(-)					(-)	
〔0131～0137〕								
861-02		22	1			4	533	
(-)		(-)	(-)			(-)	(-)	
〔0221～0229〕								

商品番号	パナマ	仏蘭西インド	ベネゼラ	アルジエリア	ケニア	南アフリカ	オーストラリア	ニユージランド
731-06								
(NO)								
731-07							6	
(-)							(-)	
732					1	1	176	1
732-01					1		141	
(NO)					(-)		(-)	
732-02								
(NO)								
732-03								
(NO)								
732-06						1	35	1
(-)						(-)	(-)	(-)
733								
733-01								
(NO)								
733-02								
(-)								
734							19	
734-01								
(NO)								
735							4	
735-02								
小　計	1			3	1	130	543	69
811								
812						4	2	
821							3	
831								
841		1	2			2	4	16
842								
851						8	※	
861	35						23	
861-01								
(-)								
〔0131～0137〕								
861-02							12	
(-)							(-)	
〔0221～0229〕								

商品番号	その他英領オセアニア	米領オセアニア	その他オセアニア	計
731-06				16
(NO)				(23)
731-07				79
(-)				(-)
732		13	88	18,624
732-01		1		9,329
(NO)		(1)		(5,841)
732-02				312
(NO)				(1,136)
732-03		5	88	3,330
(NO)		(2)	(10)	(1,123)
732-06		8		2,807
(-)		(-)		(-)
733				664
733-01				242
(NO)				(8,581)
733-02				371
(-)				(-)
734				1,810
734-01				79
(NO)				(2)
735		6		3,296
735-02				
小計	6	411	105	108,987
811				1
812				2,344
821				1,233
831				624
841				14,348
842				4
851				3,005
861				7,233
861-01				1,244
(-)				(-)
〔0131～0137〕				
861-02				4,653
(-)				(-)
〔0221～0229〕				

商品番号	日本	韓国
861-03	50	
(-)	(-)	
862	159	
862-01	142	
(-)	(-)	
862-02	16	
(FT)	(251322)	
862-03	※	
(-)	(-)	
863	234	
864	241	
864-01	168	
(-)	(-)	
891	1,420	※
891-01	1,120	※
(-)	(-)	(-)
891-02	106	
(NO)	(190885)	
891-03	115	
(-)	(-)	
892	87	
899	5,779	7
899-02	13	
(-)	(-)	
899-03	443	
(-)	(-)	
899-04	59	
(-)	(-)	
〔0421～0429〕		
899-05	388	
(-)	(-)	
899-07	71	
(-)	(-)	
899-08	156	
(-)	(-)	
899-11	1,673	
(-)	(-)	

商品番号	北朝鮮	中国	台湾	南ベトナム	北ベトナム	タイ	マラヤ	フイリツピン
861-03							※	
(-)							(-)	
862		4				1	26	
862-01		3				1	20	
(-)		(-)				(-)	(-)	
862-02		1					5	
(FT)		(6,813)					(36,492)	
862-03		※					1	
(-)		(-)					(-)	
863		202	38	1	※	15	100	
864		23	1				535	
864-01			1				532	
(-)			(-)				(-)	
891		118	5			※	64	
891-01		※					5	
(-)		(-)					(-)	
891-02		66	5			※	58	
(NO)		(73,508)	(10,900)			(280)	(32,987)	
891-03		17						
(-)		(-)						
892		110	24			※	106	1
899	1	3,434	123	※	145	191	73	17
899-02		55						
(-)		(-)						
899-03		471					1	
(-)		(-)					(-)	
899-04		228	45		17	※	1	
(-)		(-)	(-)		(-)	(-)	(-)	
〔0421～0425〕								
899-05		34					2	
(-)		(-)					(-)	
899-07								
(-)								
899-08							21	
(-)							(-)	
899-11			54				5	
(-)			(-)				(-)	

商品番号	北ボルネオ	サラワク	インドネシア	カンボジア	ラオス	ビルマ	インド	パキスタン
861-03								
(-)								
862								
862-01								
(-)								
862-02								
(FT)								
862-03								
(-)								
863	※	※	2	2	※	6	13	
864								
864-01								
(-)								
891							31	※
891-01								
(-)								
891-02							31	
(NO)							(31,970)	
891-03								
(-)								
892				※			28	
899	1					1	15	
899-02								
(-)								
899-03	1							
(-)	(-)							
899-04								
(-)								
〔0421～0429〕								
899-05								
(-)								
899-07							2	
(-)							(-)	
899-08								
(-)								
899-11							※	
(-)							(-)	

商品番号	セイロン	マカオ	アデン	ヨルダン	ノールウエイ	スエーデン	デンマーク	イギリス
861-03						3		225
(-)						(-)		(-)
862						※		437
862-01						※		323
(-)						(-)		(-)
862-02								92
(FT)								(3637,985)
862-03								22
(-)								(-)
863		108						166
864								102
864-01								1
(-)								(-)
891			1		15	6	6	602
891-01			1		15	※	6	253
(-)			(-)		(-)	(-)	(-)	(-)
891-02								100
(NO)								(51,009)
891-03						6		211
(-)						(-)		(-)
892		33					※	963
899	1	960		※	40	129	11	1,814
899-02		394				8		※
(-)		(-)				(-)		(-)
899-03		2			3			19
(-)		(-)			(-)			(-)
899-04		9						6
(-)		(-)						(-)
〔0421～0429〕								
899-05		50						30
(-)		(-)						(-)
899-07							※	17
(-)							(-)	(-)
899-08		※				28	※	276
(-)		(-)				(-)	(-)	(-)
899-11		9				89	4	517
(-)		(-)				(-)	(-)	(-)

商品番号	アイルランド	オランダ	ベルギー	フランス	西ドイツ	東ドイツ	スイス	スペイン
861-03		1			46	6	1	
(-)		(-)			(-)	(-)	(-)	
862		17	76	37	755	31		
862-01		17	38		541			
(-)		(-)	(-)		(-)			
862-02			37	37	194	31		
(FT)			(2,912,096)	(3,300,000)	(11,761,099)	(2,599,458)		
862-03			1		21			
(-)			(-)		(-)			
863			※	16	8			
864		5		85	394		20,305	
864-01		3		82	171		20,288	
(-)		(-)		(-)	(-)		(-)	
891		196	3	24	1,429	7	34	
891-01		172	1	15	1,128		34	
(-)		(-)	(-)	(-)	(-)		(-)	
891-02		23	2	1	128			
(NO)		(17,710)	(405)	(374)	(76,125)			
891-03				1	121	7		
(-)				(-)	(-)	(-)		
892		3	1	3	8		7	
899	1	81	38	463	1,129	6	30	79
899-02								
(-)								
899-03					83			
(-)					(-)			
899-04			※	1	1			6
(-)			(-)	(-)	(-)			(-)
〔0421～0429〕								
899-05		9			50	3		
(-)		(-)			(-)	(-)		
899-07					5			
(-)					(-)			
899-08		20	15	169	191			
(-)		(-)	(-)	(-)	(-)			
899-11		19	15	53	205		※	※
(-)		(-)	(-)	(-)	(-)		(-)	(-)

商品番号	イタリー	フィンランド	オーストリア	チエコスロバキヤ	ハンガリー	サイプラス	カナダ	アメリカ
861-03	9		3				※	47
(-)	(-)		(-)				(-)	(-)
862	147			5				1,222
862-01	10							671
(-)	(-)							(-)
862-02	137			5				491
(FT)	(8,723,500)			(400,000)				(26,374,080)
862-03								60
(-)								(-)
863	152				1	1	1	280
864	9							491
864-01	1							4,75
(-)	(-)							(-)
891	78		3	4			2	545
891-01	36		※				1	71
(-)	(-)		(-)				(-)	(-)
891-02	12			3				435
(NO)	(14816)			(1,955)				(253527)
891-03			3				1	
(-)			(-)				(-)	
892	4						3	375
899	925	1	278	8			30	3,693
899-02								
(-)								
899-03	29		7					1
(-)	(-)		(-)					(-)
899-04			※					3
(-)			(-)					(-)
〔0421～0429〕								
899-05	20			7				42
(-)	(-)			(-)				(-)
899-07	5							28
(-)	(-)							(-)
899-08	707						8	685
(-)	(-)						(-)	(-)
899-11	25	1	69	1				234
(-)	(-)	(-)	(-)	(-)				(-)

商品番号	メキシコ	パナマ	ジャマイカ	仏領西インド	アルゼンチン	モロッコ	エジプト	ナイジェリア
861-03		35						
(-)		(-)						
862								
862-01								
(-)								
862-02								
(FT)								
862-03								
(-)								
863	9		2	3				1
864								
864-01								
(-)								
891								
891-01								
(-)								
891-02								
(NO)								
891-03								
(-)								
892	※				2			2
899			※			23	1	
899-02								
(-)								
899-03								
(-)								
899-04								
(-)								
[0421~0429]								
899-05								
(-)								
899-07								
(-)								
899-08								
(-)								
899-11								
(-)								

商品番号	南アフリカ	オーストラリア	ニュージランド	フィジー	その他オセアニア	中央アフリカ連邦	計
861-03							427
(-)							(-)
862							2,915
862-01							1,767
(-)							(-)
862-02							1,045
(FT)							(5,998,839)
862-03							104
(-)							(-)
863	2	8	7	1	※	3	1,386
864		20					22,211
864-01		20					21,741
(-)		(-)					(-)
891	5	48					4,648
891-01							2,858
(-)							(-)
891-02		46					1,016
(NO)		(54,966)					(811,417)
891-03		1					483
(-)		(-)					(-)
892	2	3					1,764
899	※	35	1				19,562
899-02							470
(-)							(-)
899-03							1,059
(-)							(-)
899-04	※						377
(-)	(-)						(-)
[0421~0429]							
899-05							635
(-)							(-)
899-07		3					130
(-)		(-)					(-)
899-08		1					2,277
(-)		(-)					(-)
899-11		6					2,979
(-)		(-)					(-)

商品番号	日　本	韓　国	北朝鮮	中　国	台　湾	南ベトナム	北ベトナム	タ　イ
899-12	20			865	1		64	
(-)	(-)			(-)	(-)		(-)	
899-13	27		1	428	※		4	4
(DOZ)	(36,875)		(66)	(991,792)	(54)		(1,647)	(2,113)
899-14	93			18				4
(-)	(-)			(-)				(-)
899-15	952	5		170	18			※
(-)	(-)	(-)		(-)	(-)			(-)
〔1511～1529〕								
899-16	386			62				
(-)	(-)			(-)				
899-17	272	2		223	1		※	
(-)	(-)	(-)		(-)	(-)		(-)	
899-18	3			※				
(DOZ)	(2,600)			(267)				
899-99	1,170			402		※	59	180
(-)	(-)			(-)		(-)	(-)	(-)
〔9911～9912〕								
〔9914〕								
〔9916～9926〕								
〔9930〕								
小　計	15,738	11	1	10,846	427	1	146	220
911								
921	7		39		11	3	11	17
931								
932	163	※	※	512	29	3	5	16
小　計	170	※	※	550	41	6	17	33
990 金及び貨幣								
合　計	151,276	7,761	1,838	179,964	26,983	6,824	2,103	44,812

商品番号	マ ラ ヤ	フィリッピン	北ボルネオ	ブ ル ネ イ	サ ラ ワ ク	インドネシア	カンボジア	ラ オ ス
899-12	1							
(-)	(-)							
899-13	※							
(DOZ)	(91)							
899-14	2	9						
(-)	(-)	(-)						
899-15	23							
(-)	(-)							
〔1511～1529〕								
899-16	2							
(-)	(-)							
899-17	1							
(-)	(-)							
899-18								
(DOZ)								
899-99	12	7						
(-)	(-)	(-)						
〔9911～9912〕								
〔9914〕								
〔9916～9926〕								
〔9930〕								
小　計	1,229	21	1		1	2	2	※
911								
921	3	※					80	1
931								
932	19	2	3	※	2	※	※	※
小　計	22	2	3	※	2	※	80	1
990 金及び貨幣								
合　計	24,476	2,584	5,221	587	2,220	14,067	14,659	26

商品番号	ビルマ	インド	パキスタン	セイロン	マカオ	イラン	イラク	アデン
899-12					7			
(-)					(-)			
899-13					1			
(DOZ)					(352)			
899-14		※						
(-)		(-)						
899-15				※	1			
(-)				(-)	(-)			
〔1511～1529〕								
899-16								
(-)								
899-17					※			
(-)					(-)			
899-18								
(DOZ)								
899-99		12			486			
(-)		(-)			(-)			
〔9911～9912〕								
〔9914〕								
〔9916～9926〕								
〔9930〕								
小　計	8	123	※	1	1,485			1
911 921 931 932	※	5	※	※	377	※		
小　計	※	5	※	※	377	※		
990 金及び貨幣								
合　計	4,667	6,654	13,252	1,205	8,657	3,088	45	25

商品番号	サウジアラビア	イスラエル	ヨルダン	シリア	レバノン	トルコ	ペルシャ湾諸国	その他アジア
899-12								
(-)								
899-13								
(DOZ)								
899-14								
(-)								
899-15								
(-)								
〔1511～1529〕								
899-16								
(-)								
899-17			※					
(-)			(-)					
899-18								
(DOZ)								
899-99								
(-)								
〔9911～9912〕								
〔9914〕								
〔9916～9926〕								
〔9930〕								
小　計		2	※		8			
911 921 931 932		※					※	※
小　計		※					※	※
990 金及び貨幣								7
合　計	3,423	8,874	※	2,514	238	1	4,028	38

商品番号	ノールウエイ	スエーデン	デンマーク	イギリス	アイルランド	オランダ	ベルギー	フランス
899-12								
(-)								
899-13			2	68				
(DOZ)			(108)	(20,331)				
899-14	35	1		330			8	6
(-)	(-)	(-)		(-)			(-)	(-)
899-15	3	3	1	228	1	1		7
(-)	(-)	(-)	(-)	(-)	(-)	(-)		(-)
〔1511～1529〕								
899-16			2	7				168
(-)			(-)	(-)				(-)
899-17			※	123		8		5
(-)			(-)	(-)		(-)		(-)
899-18				5		※		※
(DOZ)				(129)		(26)		(25)
899-99			1	84		25	※	40
(-)			(-)	(-)		(-)	(-)	(-)
〔9911～9912〕								
〔9914〕								
〔9916～9926〕								
〔9930〕								
小　計	66	235	30	8,368	1	377	139	828
911								
921				※		1	※	
931								
932	1	4	2	190		17	2	6
小　計	1	4	2	190		17	2	6
990 金及び貨幣				5,292				
合　計	2,181	4,645	2,628	137,815	7	20,608	17,646	10,294

商品番号	西ドイツ	東ドイツ	スイス	ポルトガル	スペイン	イタリー	フィンランド	ポーランド
899-12								
(-)								
899-13	8	1				1		
(DOZ)	(3,515)	(700)				(1,807)		
899-14	3					3		
(-)	(-)					(-)		
899-15	91		1		71	13		
(-)	(-)		(-)		(-)	(-)		
〔1511～1529〕								
899-16	162	1	※			84		
(-)	(-)	(-)	(-)			(-)		
899-17	190		3			1		
(-)	(-)		(-)			(-)		
899-18	2	1				4		
(DOZ)	(1,305	(220)				(496)		
899-99	117		25		1	28		
(-)	(-)		(-)		(-)	(-)		
〔9911～9912〕								
〔9914〕								
〔9916～9926〕								
〔9930〕								
小　計	6,393	125	20,719		99	1,954	1	
911								
921								
931								
932	42	※	5	1	※	13	※	※
小　計	42	※	5	1	※	13	※	※
990 金及び貨幣								
合　計	32,538	1,569	27,463	342	338	13,892	1,302	1,151

商品番号	ソ　連	オーストリア	チエコスロバキア	ハンガリー	ユーゴスラビア	ギリシア	ルーマニア	ブルガリア
899-12		※						
(-)		(-)						
899-13		4						
(DOZ)		(1,549)						
899-14			※					
(-)			(-)					
899-15		※						
(-)		(-)						
〔1511～1529〕								
899-16			※					
(-)			(-)					
899-17		8						
(-)		(-)						
899-18								
(DOZ)								
899-99		189	1					
(-)		(-)	(-)					
〔9911～9912〕								
〔9914〕								
〔9916～9926〕								
〔9930〕								
小　計		395	141	1				
911								
921								
931								
932		2	3	※				
小　計		2	3	※				
990 金及び貨幣								
合　計	368	2,060	1,654	956	-61	4	※	385

商品番号	サイプラス	カナダ	アメリカ	メキシコ	ガテマラ	エルサルバドル	ニカラガ	パナマ
899-12								
(-)								
899-13			115					
(DOZ)			(6,732)					
899-14			882					
(-)			(-)					
899-15		11	342					
(-)		(-)	(-)					
〔1511～1529〕								
899-16		6	703					
(-)		(-)	(-)					
899-17		1	179					
(-)		(-)	(-)					
899-18			※					
(DOZ)			(417)					
899-99		5	332					
(-)		(-)	(-)					
〔9911～9912〕								
〔9914〕								
〔9916～9926〕								
〔9930〕								
小　計	1	81	10,772	10		※		35
911								
921								
931								
932	※	2	103	※				※
小　計	※	2	103	※				※
990 金及び貨幣		7,611						
合　計	9	25,527	127,667	999	59	133	89	1,036

商品番号	ジャマイカ	トリニダード	その他英領西インド諸島	その他西インド諸島	キューバ	ハイチ	仏領西インド	コロンビア
899-12								
(-)								
899-13								
(DOZ)								
899-14								
(-)								
899-15								
(-)								
〔1511～								
1529〕								
899-16								
(-)								
899-17								
(-)								
899-18								
(DOZ)								
899-99	※							
(-)	(-)							
〔9911～								
9912〕								
〔9914〕								
〔9916～								
9926〕								
〔9930〕								
小　計	2						3	
911								
921								
931								
932		※						
小　計		※						
990 金及び貨幣								
合　計	34	3	1	3	9	2	8	20

商品番号	ベネズエラ	エクアドル	ペルー	チリ	ブラジル	ウルガイ	アルゼンチン	モロッコ
899-12								
(-)								
899-13								
(DOZ)								
899-14								
(-)								
899-15								
(-)								
〔1511～								
1529〕								
899-16								23
(-)								(-)
899-17								
(-)								
899-18								
(DOZ)								
899-99								
(-)								
〔9911～								
9912〕								
〔9914〕								
〔9916～								
9926〕								
〔9930〕								
小　計	2						2	23
911								
921								
931								
932							※	
小　計							※	
990 金及び貨幣								
合　計	2	17	3	13	12,419	116	2,151	24

商品番号	アルジェリア	エジプト	スーダン	ギニア	ナイジェリア	アンゴラ	エチオピア	ケニア
899-12								
(-)								
899-13								
(DOZ)								
899-14								
(-)								
899-15								
(-)								
〔1511～								
1529〕								
899-16								
(-)								
899-17								
(-)								
899-18								
(DOZ)								
899-99								
(-)								
〔9911～								
9912〕								
〔9914〕								
〔9916～								
9926〕								
〔9930〕								
小　計		1			3			
911								
921								
931								
932								
小　計					※			※
990 金及び貨幣					※			※
合　計	4	25	412	5	2,361	70	18	2,407

商品番号	ウガンダ	ザンジバル	タンガニイカ	モザンビック	モーリシアス	南アフリカ	中央アフリカ連邦	その他アフリカ
899-12								
(-)								
899-13								
(DOZ)								
899-14								
(-)								
899-15								
(-)								
〔1511～								
1529〕								
899-16								
(-)								
899-17								
(-)								
899-18								
(DOZ)								
899-99								
(-)								
〔9911～								
9912〕								
〔9914〕								
〔9916～								
9926〕								
〔9930〕								
小　計						23	3	
911								
921								
931								
932		※	※		※	1	※	
小　計		※	※		※	1	※	
990 金及び貨幣								
合　計	3,357	524	6,016	498	7	15,631	2,039	1

商品番号	オーストラリア	ニューギニア	ニュージランド	フィジー	その他英領オセアニア	米領オセアニア	その他オセアニア	英連邦諸国
899-12								
(-)								
899-13								
(DOZ)								
899-14	4							
(-)	(-)							
899-15	3		1					
(-)	(-)		(-)					
〔1511～1529〕								
899-16	17							
(-)	(-)							
899-17								
(-)								
899-18								
(DOZ)								
899-99	1							
(-)	(-)							
〔9911～9912〕								
〔9914〕								
〔9916～9926〕								
〔9930〕								
小計	146		24	1			※	
911								
921	61							
931								
932	18	※	※	※		2		※
小計	78	※	※	※		2		※
990 金及び貨幣	23,224							
合計	49,692	15	1,013	15	69	799	177	6

商品番号	マダガスカル	全世界	計
899-12			959
(-)			(-)
899-13			664
(DOZ)			(1,127,732)
899-14			1,398
(-)			(-)
899-15			1,947
(-)			(-)
〔1511～1529〕			
899-16			1,624
(-)			(-)
899-17			1,018
(-)			(-)
899-18			15
(DOZ)			(5,485)
899-99			3,178
(-)			(-)
〔9911～9912〕			
〔9914〕			
〔9916～9926〕			
〔9930〕			
小計			81,279
911		3,226	3,226
921			234
931			
932			1,551
小計		3,226	5,011
990 金及び貨幣			36,134
合計	258	3,226	4,081,006

1961 海外諸国貿易統計表　香　港(輸入) (No. 4)

1962年10月15日 発行　　¥290

編　集　　通商産業省通商局通商調査課
発行者　西　沢　義　久

発　行　　財団法人　通商産業調査会
東京都千代田区霞ケ関3の1(通産省内)
電話霞ケ関(581) 0528・0617・0791　振替東京72112

(落丁・乱丁本はお取替え致します)

エ1-5K25

財団法人
通商産業調査会版

678.9
Tu783k
76W10051