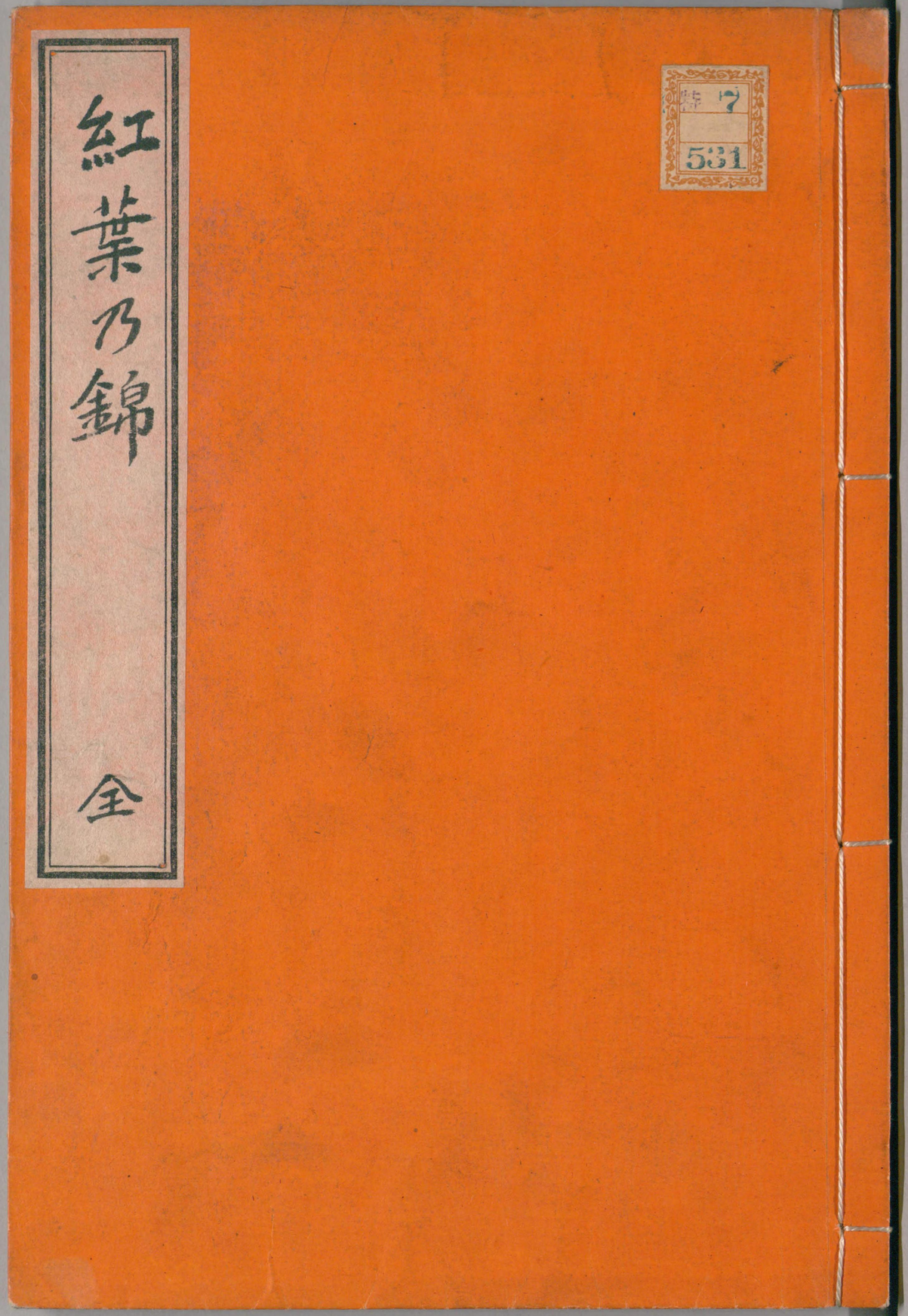

特 7
531

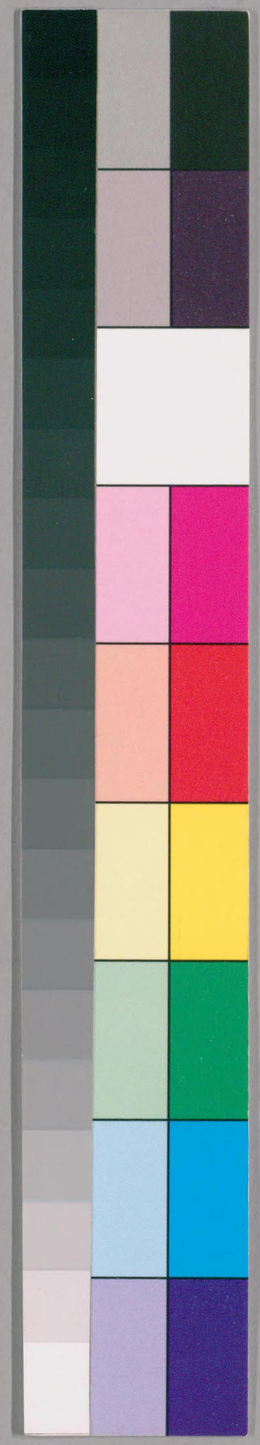

国立国会図書館　タイトル『紅葉乃錦』 請求記号 特7-531

ガラス使用

特7-531

藤澤衛彦集

紅葉乃錦

伊藤寫太郎撰

全

国立国会図書館　タイトル『紅葉乃錦』　請求記号 特7-531

ガラス使用

明治三十六年九月、東京神田區錦町三丁目
正則豫備校ニ於テ高等受驗科植物學科ノ
講筵ヲ開キシ際、聽衆學生ノ一人ニ牛込區拂
方町ニ住居スル藤澤衛彦ナル少年アリテ草木ノ
花葉ヲ蒐集スルヲ嗜好シ一々之ヲ帖ニ貼附シテ愛玩
セリ此楓樹ノ腊葉譜モ亦ソノ愛玩物ニ一ニシテ余ニ議
名ヲ乞ヘリ此書ハソノ摺本ニシテ余ノ編纂ニ係ル

三十六年十月百夜東京岩川ニ寓居ニ於テ

藤澤衛彦集

伊藤篤太郎記

楓林

一名紅葉乃錦

伊藤篤太郎撰

上下合本全壹冊

楓林 名 紅葉乃ふしき

目錄の上の印ハ入

一、小倉山 第一 ＝コハウチハカヘデ
二、ときは北錦 第一
三、舞孔雀
四、黄織殿北錦 第一
五、御所そめ
六、常磐乃錦 第二
七、織殿の錦 第一
八、蜘蛛 第二
九、淀人
十、飛鳥川
十一、獅子頭
十二、御簾の内
十三、隣家
十四、妻かき
十五、野村
十六、たき志元
十七、堂菓のふしき 第三
十八、小倉山 第二
十九、織殿北錦 第二
廿、三笠山 第一
廿一、清簾乃内
廿二、織殿乃ふしき 第三

国立国会図書館　タイトル『紅葉乃錦』　請求記号 特7-531
ガラス使用

伊藤篤太郎記

紅葉乃錦

上

廿三一、悚手 第二
廿四一、ときはの錦 第四
廿五一、飛鳥山
廿六一、常葉の錦 第五
廿七一、三笠山 第二
廿八一、悚手 第三
廿九一、玉簾
三十一、いろは紅葉
卅一、鬼簾
卅二一、黄織笠の紅しき
卅三一、寶乃山
卅四一、日本刀
卅五一、靴楊
卅六一、大和錦

以上

目錄乃下 ○印上入

卅四一、姫ぢ巴
卅五一、妙義山
卅六一、あやにしき
卅七一、こゝやにれを
卅八一、このくれみ乃
卅九一、松竹梅
四十一、白菊
四十一、糸桔梗

国立国会図書館　タイトル『紅葉乃錦』　請求記号 特7-531
ガラス使用

帝國圖書館藏

コハウチハカヘデ

小倉山 第一

コハウチハカヘデ

「イタヤメイゲツ」

葉ハ七裂乃至九裂

葉ノ裏向ノ脈ニ細毛ヲ生ゼリ

變種ナリ」

Acer Sieboldianum, Miq.

var. microphyllum, Maxim.

[in Mél. Biol. XII. 433].

国立国会図書館　タイトル『紅葉乃錦』　請求記号 特7-531

ガラス使用

二

トキハカヘデ

常葉の錦 第一

Acer pictum, Thunb.

三

マヒクジャク

舞孔雀

Acer palmatum Thunb. var. Heyhachii, (Matsum.) Makino in sched.

Acer Heyhachii, Matsumura.

国立国会図書館　タイトル『紅葉乃錦』　請求記号 特7-531

ガラス使用

黄織殿乃錦

御所染

国立国会図書館　タイトル『紅葉乃錦』　請求記号 特7-531

ガラス使用

トキハカヘデ

ときはの秋

Acer pictum, Thunb.

織殿紅錦

国立国会図書館　タイトル『紅葉乃錦』　請求記号 特7-531

ガラス使用

八

オニモミヂ

又ハ カヂカヘデ

Acer diabolicum, Miq.

国立国会図書館　タイトル『紅葉乃錦』　請求記号 特7-531

ガラス使用

花鳥川

詫人

国立国会図書館　タイトル『紅葉乃錦』　請求記号 特7-531

ガラス使用

獅子頭

仝上

国立国会図書館　タイトル『紅葉乃錦』　請求記号 特7-531

ガラス使用

浮簾の内

国立国会図書館　タイトル『紅葉乃錦』　請求記号 特7-531

ガラス使用

十三

隣家

国立国会図書館　タイトル『紅葉乃錦』　請求記号 特7-531

ガラス使用

十四

妻

国立国会図書館　タイトル『紅葉乃錦』　請求記号 特7-531

ガラス使用

十五

野もち

国立国会図書館　タイトル『紅葉乃錦』　請求記号　特7-531

ガラス使用

十六

国立国会図書館　タイトル『紅葉乃錦』　請求記号 特7-531

ガラス使用

十七

トキハカヘデ

紅葉乃錦

Acer pictum, Thunb.

国立国会図書館　タイトル『紅葉乃錦』　請求記号 特7-531

ガラス使用

(大)

コハウチハカヘデ

小倉山

ホニ

葉ノ元ニ新芽アリテ絹毛ヲ生ズ

葉ハ九裂
裏面ノ脈ニ細毛ヲ生ゼリ

Acer Sieboldianum, Miq.
var. microphyllum, Maxim. [in Mél. Biol. XII 433.]

国立国会図書館　タイトル『紅葉乃錦』　請求記号 特7-531

ガラス使用

織殿廿錦 廿二

国立国会図書館　タイトル『紅葉乃錦』 請求記号 特7-531

ガラス使用

三笠山　第一

国立国会図書館　タイトル『紅葉乃錦』　請求記号 特7-531

ガラス使用

清篤乃内

国立国会図書館　タイトル『紅葉乃錦』　請求記号 特7-531

ガラス使用

織殿の錦

国立国会図書館　タイトル『紅葉乃錦』　請求記号 特7-531

ガラス使用

タウカヘデ

三角楓

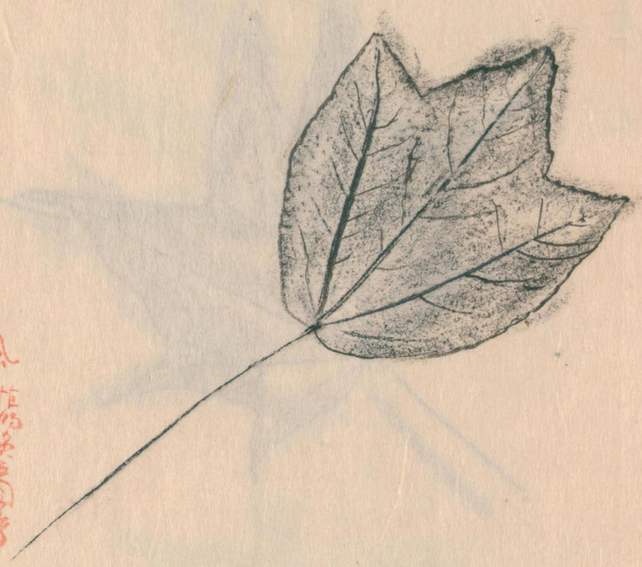

Acer trifidum, Hook. et Arn.

国立国会図書館　タイトル『紅葉乃錦』　請求記号 特7-531

ガラス使用

トキハカヘデ

常盤乃錦

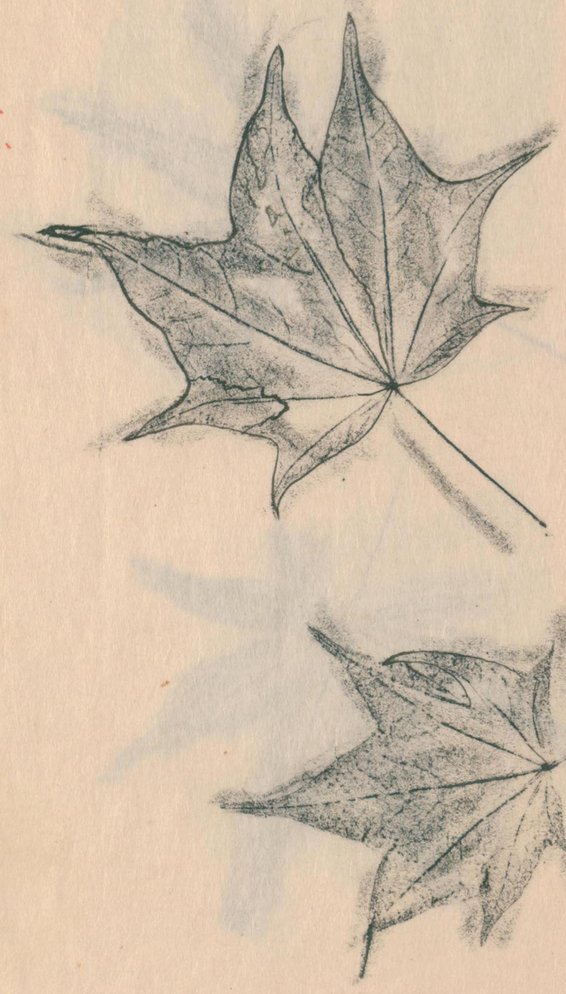

Acer pictum, Thunb.

国立国会図書館　タイトル『紅葉乃錦』　請求記号 特7-531

ガラス使用

飛鳥山

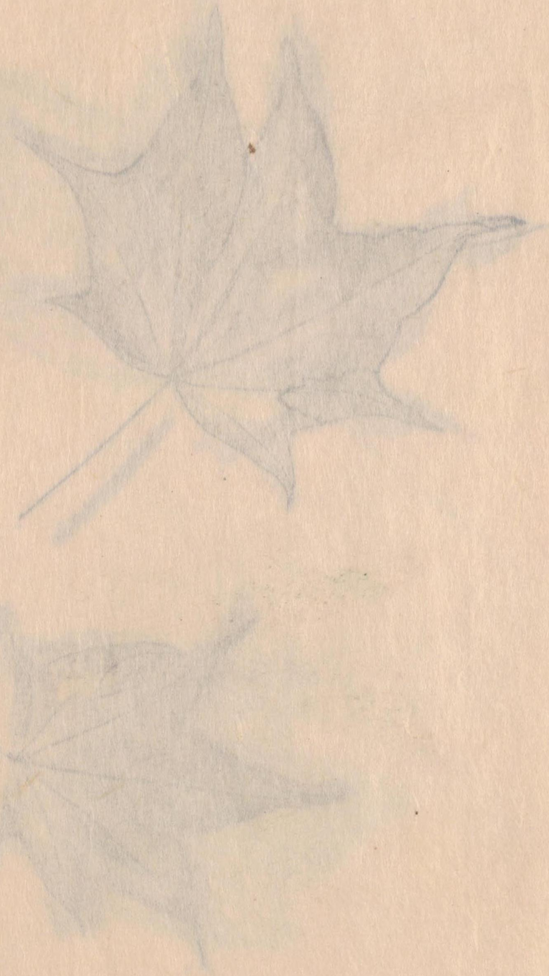

国立国会図書館　タイトル『紅葉乃錦』　請求記号 特7-531

ガラス使用

ウリハダカヘデ ナラン ウリノキ

Acer rufinerve, Sieb. et Zucc.

国立国会図書館　タイトル『紅葉乃錦』　請求記号 特7-531

ガラス使用

芒

二笠山　神二

国立国会図書館　タイトル『紅葉乃錦』　請求記号 特7-531

ガラス使用

ハナカヘデ　ハナノキ

蜨手　矛三

Acer pycnanthum, C. Koch.

国立国会図書館　タイトル『紅葉乃錦』　請求記号 特7-531

ガラス使用

玉簾

国立国会図書館　タイトル『紅葉乃錦』　請求記号 特7-531

ガラス使用

いろはもみぢ

国立国会図書館　タイトル『紅葉乃錦』　請求記号 特7-531

ガラス使用

世一

チリメンモミヂ

鬼簾

Acer palmatum, Thunb.
var. dissectum (Thunb.)
[Maxim. in Mél. Biol. X
608.]

国立国会図書館　タイトル『紅葉乃錦』　請求記号　特7-531

ガラス使用

黄楓殿の錦

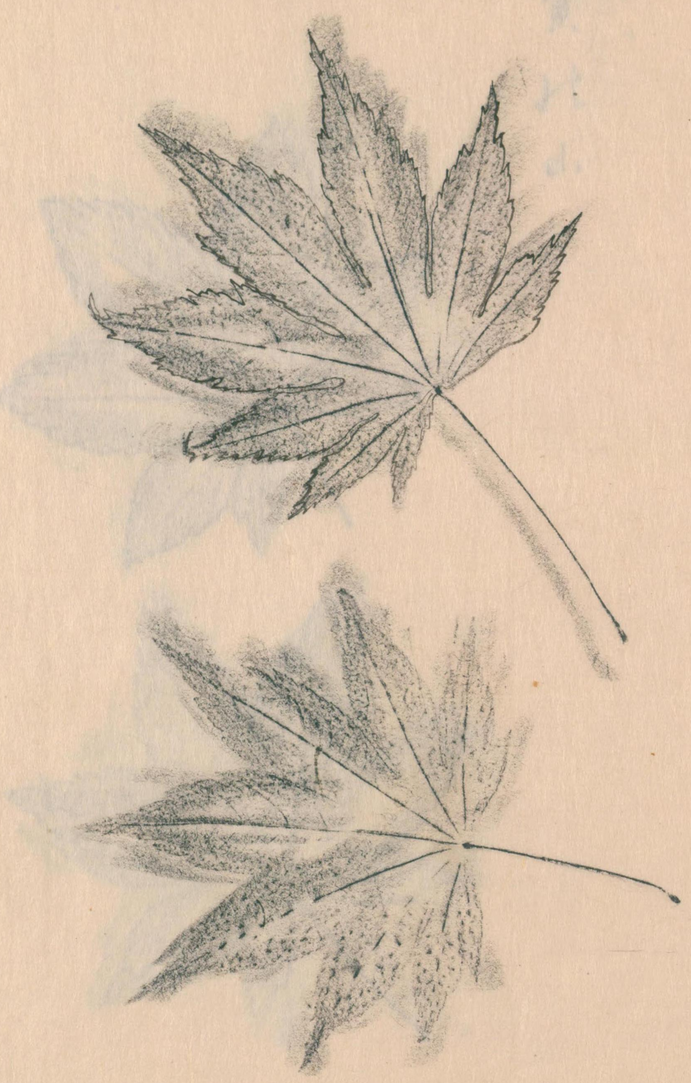

国立国会図書館　タイトル『紅葉乃錦』　請求記号 特7-531

ガラス使用

寶

国立国会図書館　タイトル『紅葉乃錦』　請求記号 特7-531

ガラス使用

廿四 廿7

藤かづら

国立国会図書館　タイトル『紅葉乃錦』　請求記号 特7-531

ガラス使用

国立国会図書館　タイトル『紅葉乃錦』　請求記号 特7-531

ガラス使用

国立国会図書館　タイトル『紅葉乃錦』　請求記号 特7-531

ガラス使用

国立国会図書館　タイトル『紅葉乃錦』　請求記号 特7-531

ガラス使用

隱礼之乃

国立国会図書館　タイトル『紅葉乃錦』　請求記号 特7-531

ガラス使用

杉竹楠

国立国会図書館　タイトル『紅葉乃錦』　請求記号 特7-531

ガラス使用

国立国会図書館　タイトル『紅葉乃錦』　請求記号 特7-531
ガラス使用

四十

糸桔梗

国立国会図書館　タイトル『紅葉乃錦』　請求記号 特7-531

ガラス使用

国立国会図書館　タイトル『紅葉乃錦』　請求記号 特7-531
ガラス使用

朝楓

国立国会図書館　タイトル『紅葉乃錦』　請求記号 特7-531

ガラス使用

宝

国立国会図書館　タイトル『紅葉乃錦』　請求記号 特7-531

ガラス使用

空

大和錦

国立国会図書館　タイトル『紅葉乃錦』　請求記号 特7-531

ガラス使用

祇園のつゝじ

国立国会図書館　タイトル『紅葉乃錦』　請求記号 特7-531

ガラス使用

四七

カラコギ

日本刀

Acer Ginnala, Maxim.

A. tartaricum, Invar. Ginnala, Maxim.

国立国会図書館　タイトル『紅葉乃錦』　請求記号 特7-531

ガラス使用

四十八

ウリカヘデ

ノ三出葉ノマノナルヘ
ハナノキトハ異ス

青蛙牛

Acer crataegifolium, Sieb. et Zucc.

国立国会図書館　タイトル『紅葉乃錦』　請求記号 特7-531

ガラス使用

千リメンモミヂ

国立国会図書館　タイトル『紅葉乃錦』　請求記号　特7-531

ガラス使用

紅葉乃錦

カラコギニ似タレドモ

国立国会図書館　タイトル『紅葉乃錦』　請求記号 特7-531

ガラス使用

紅葉乃錦

下

国立国会図書館　タイトル『紅葉乃錦』　請求記号 特7-531

ガラス使用

五十

カヘデ

大和魂

Acer palmatum, Thunb.

国立国会図書館　タイトル『紅葉乃錦』　請求記号 特7-531

ガラス使用

小幡

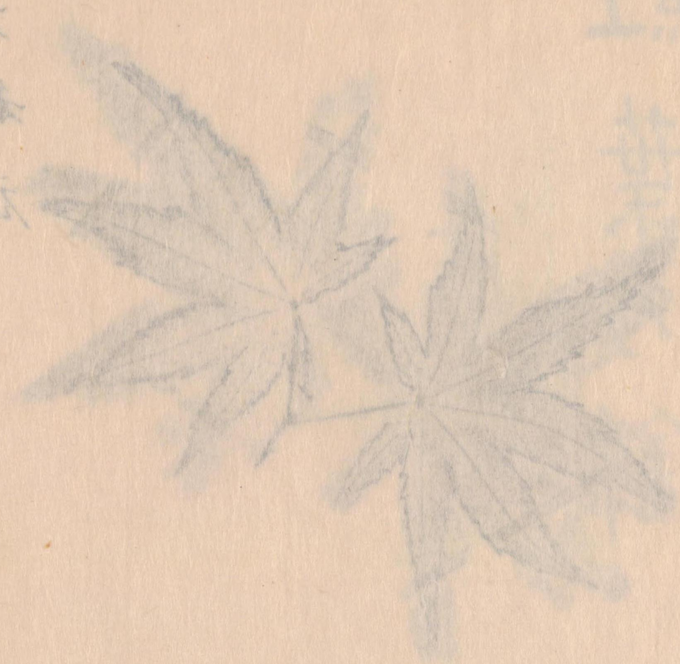

国立国会図書館　タイトル『紅葉乃錦』　請求記号 特7-531

ガラス使用

国立国会図書館　タイトル『紅葉乃錦』　請求記号 特7-531

ガラス使用

新日本

フウ　楓

金縷梅科

Liquidambar formosana,
Hance.

国立国会図書館　タイトル『紅葉乃錦』　請求記号 特7-531

ガラス使用

国立国会図書館　タイトル『紅葉乃錦』　請求記号 特7-531

ガラス使用

三葉

Acer japonicum, Thunb.
(maximowicz, in Mél. Biol. X. 605)

国立国会図書館　タイトル『紅葉乃錦』　請求記号 特7-531

ガラス使用

南米產

此ニ

国立国会図書館　タイトル『紅葉乃錦』　請求記号 特7-531

ガラス使用

天下茶屋

国立国会図書館　タイトル『紅葉乃錦』　請求記号 特7-531

ガラス使用

大岚山

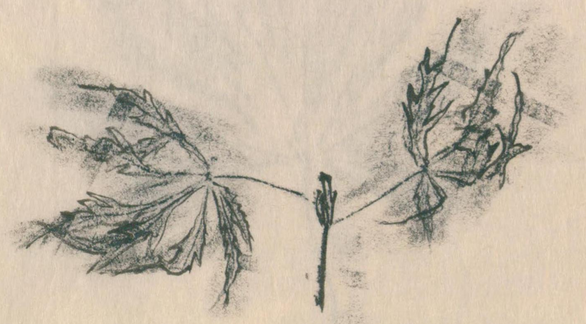

天下茶屋

国立国会図書館　タイトル『紅葉乃錦』　請求記号 特7-531

ガラス使用

天王寺

国立国会図書館　タイトル『紅葉乃錦』　請求記号 特7-531

ガラス使用

終

オニモミヂ

Acer diabolicum, Miq.

大王寺

国立国会図書館　タイトル『紅葉乃錦』　請求記号 特7-531

ガラス使用

特 7
531

牛込尾拂方丁二十口麦地
立除帯衛三八

伊藤篤太郎記

国立国会図書館　タイトル『紅葉乃錦』　請求記号 特7-531
ガラス使用

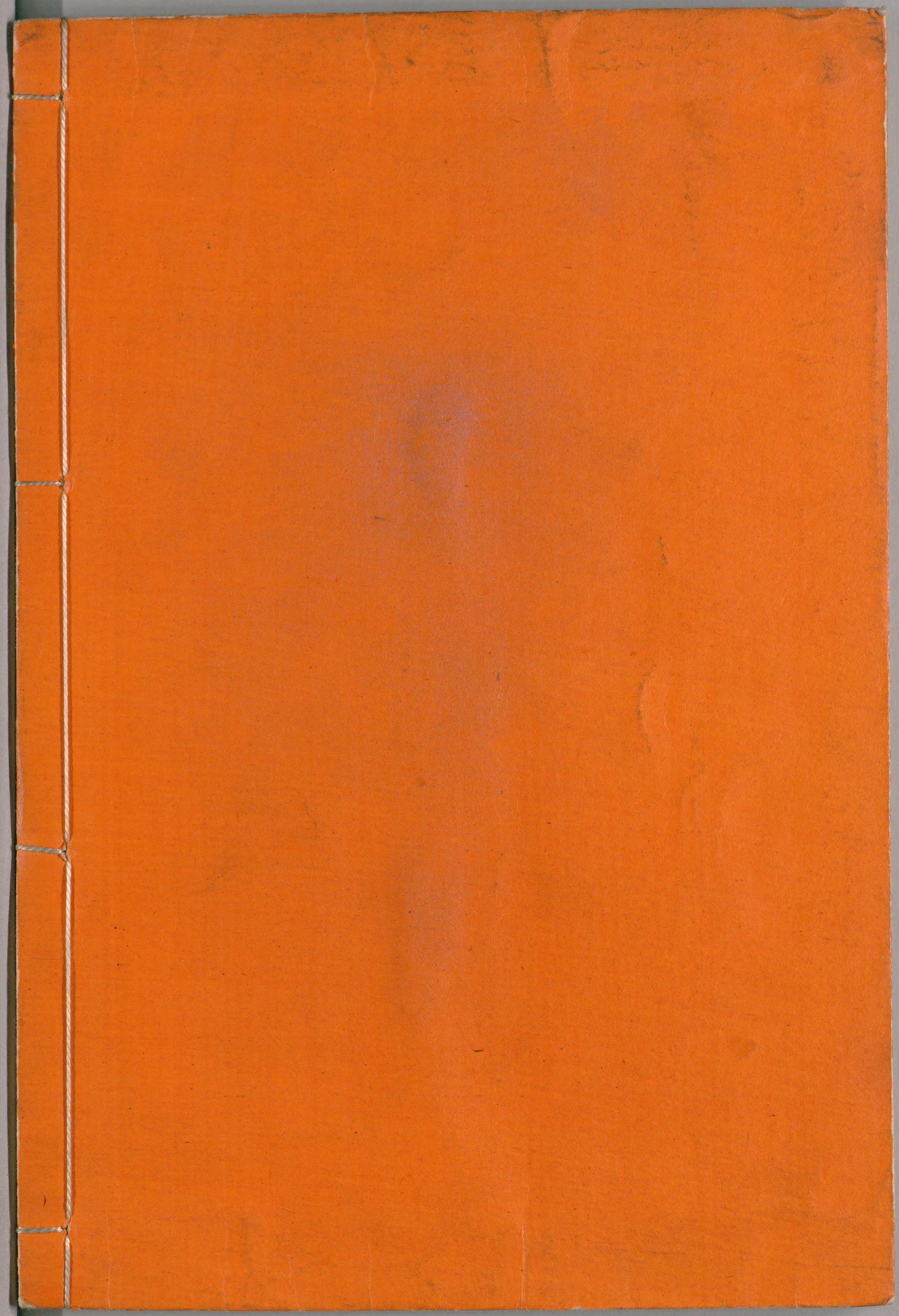

国立国会図書館　　タイトル『紅葉乃錦』　請求記号　特7-531

ガラス使用