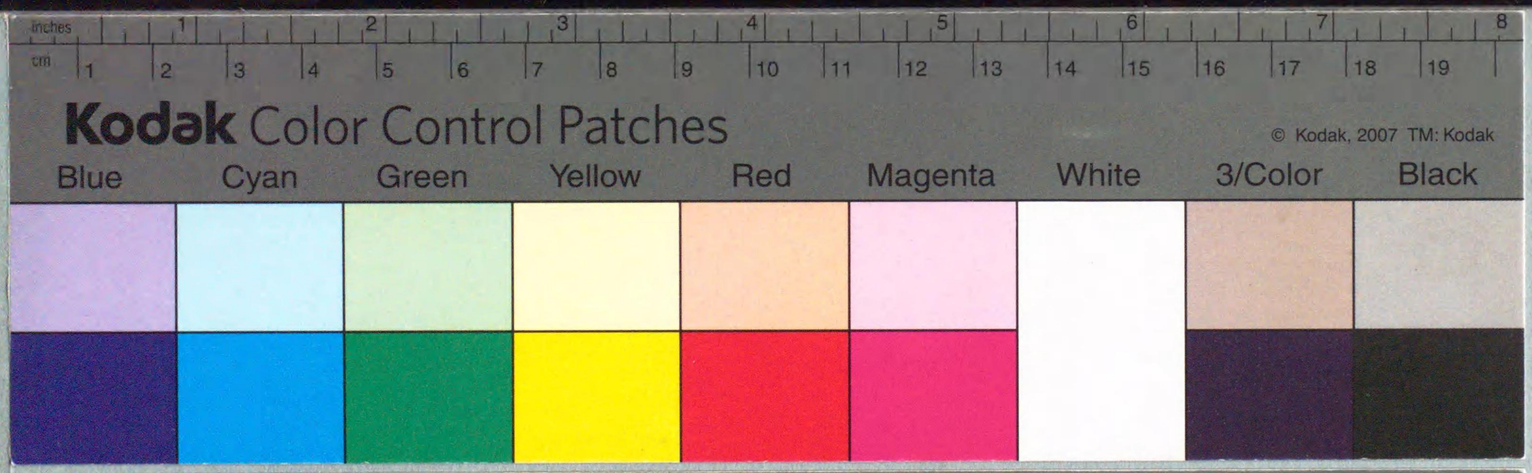
inches
cm
Kodak Color Control Patches
© Kodak, 2007 TM: Kodak
Blue
Cyan
Green
Yellow
Red
Magenta
White
3/Color
Black

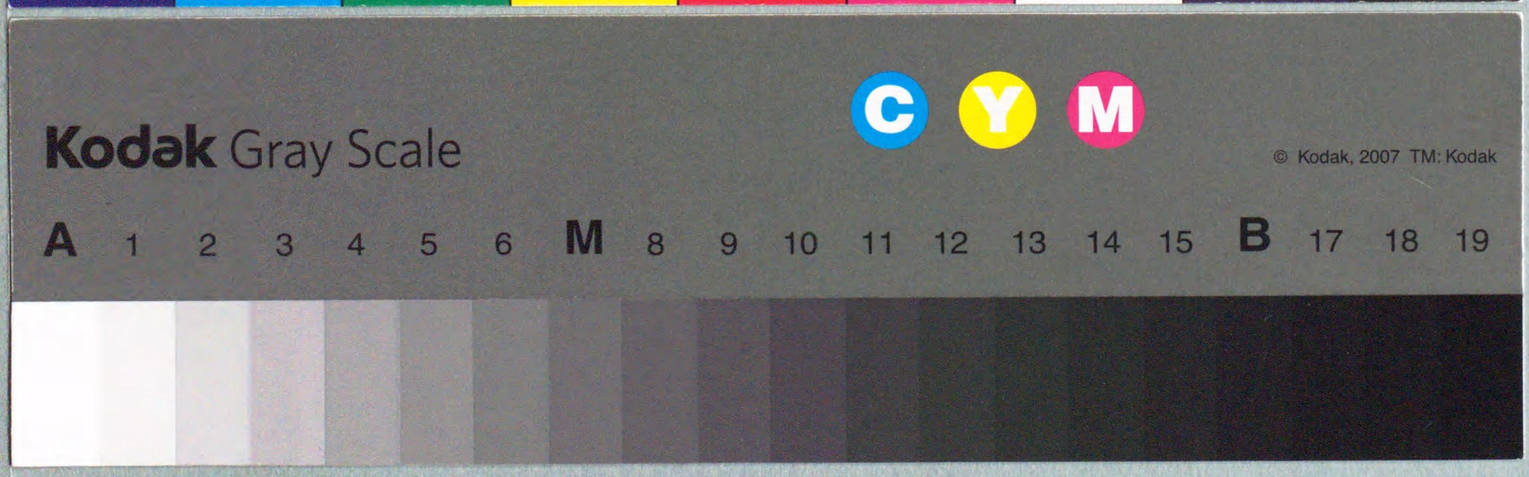
Kodak Gray Scale
C
Y
M
© Kodak, 2007 TM: Kodak
A 1 2 3 4 5 6 M 8 9 10 11 12 13 14 15 B 17 18 19

總目錄

島根縣……自四八八至四九七
岡山縣……自四九七至五〇八
廣島縣……自五〇八至五二三
秋田縣……自五二三至五三四
鳥取縣……自五三四至五四五
山口縣……自五四六至五五四
和歌山縣……自五五四至五五九
高知縣……自五五九至五七〇
大分縣……自五七一至五八九
德島縣……自五八九至五九七
佐賀縣……自五九七至六〇八

熊本縣……自六〇九至六一〇
宮崎縣……自六一〇至六二三
鹿兒島縣……自六二三至六四九
愛知縣……自六五〇至六五三
福岡縣……自六五六至六七五
沖繩縣……自六七五至六八七
北海道……自六八七至七〇八
島嶼……自七〇八至七一六
香川縣……自七一七至七二七
愛媛縣……自七二七至七三六
新索町村引……自一至九叠

高等裁判所圖書館
明治文庫 5340
昭57和

高等裁判所圖書館
827984
昭57和

總目錄

	自	至
島根縣	四八八	
岡山縣	四八九	五〇七
廣島縣	五〇八	五二三
秋田縣	五二三	五三四
鳥取縣	五三五	五四五
山口縣	五四六	五五四
和歌山縣	五五五	五六九
高知縣	五七〇	五八〇
大分縣	五八一	五九一
德島縣	五九二	五九七
佐賀縣	五九八	六〇三
熊本縣	六〇四	六一九
宮崎縣	六二〇	六二三
鹿兒島縣	六二四	六二九
愛知縣	六三〇	六五五
福岡縣	六五六	六七五
沖繩縣	六七七	六八八
北海道	六八九	七〇五
島嶼	七〇七	七一六
香川縣	七一七	七二二
愛媛縣	七二三	七三六
新町村索引	壹	一六九

827984
昭57

廳府縣一覽	自至	壹一
管轄警察署一覽	自至	一五
警察署分署一覽	自至	五一
廳府縣一覽	自至	一壹
管轄警察署一覽	自至	一二
警察署分署一覽	自至	二三

目錄

嶋根縣（承前）

仁多郡 四八一
大原郡 四八二
飯石郡 四八二

出雲郡 四八三
楯縫郡 四八三
神門郡 四八三

邇摩郡 四八四
安濃郡 四八五
邑智郡 四八五

那賀郡 四八六
美濃郡 四八八
鹿足郡 四八八

岡山縣

岡山市 四八九
御野郡 四九〇
津高郡 四九一
赤坂郡 四九一
磐梨郡 四九二

和氣郡 四九三
邑久郡 四九三
上道郡 四九四
兒島郡 四九五
都宇郡 四九六

窪屋郡 四九六
淺口郡 四九七
小山郡 四九七
後月郡 四九八
下道郡 四九九

賀陽郡 四九九
上房郡 五〇〇
川上郡 五〇〇
哲多郡 五〇一
阿賀郡 五〇一

廣島縣

眞島郡 五〇一
大庭郡 五〇二
西西條郡 五〇三
西北條郡 五〇三
東南條郡 五〇四
東北條郡 五〇四
勝北郡 五〇四
吉野郡 五〇五
英田郡 五〇五
勝南郡 五〇六
久米北條郡 五〇六
久米南條郡 五〇七

廣島市 五〇八
安藝郡 五〇九
佐伯郡 五一〇
沼田郡 五一一
高宮郡 五一一
山縣郡 五一二
高田郡 五一三
賀茂郡 五一三
豐田郡 五一四
御調郡 五一六
世羅郡 五一七
深津郡 五一七
沼隈郡 五一八
安那郡 五一九
蘆田郡 五一九
品治郡 五二〇
神石郡 五二〇
惠蘇郡 五二三
三次郡 五二一
三谿郡 五二二
奴可郡 五二二
三上郡 五二三

秋田縣

秋田市 五二三
南秋田郡 五二五
北秋田郡 五二七
山本郡 五二八

鳥取縣

河邊郡 五二九
由利郡 五二九
仙北郡 五三一
平鹿郡 五三三
雄勝郡 五三四
鹿角郡 五三五
鳥取市 五三五
邑美郡 五三六
法美郡 五三六
岩井郡 五三七
八上郡 五三七
八束郡 五三七
智頭郡 五三八
高草郡 五三九
氣多郡 五四〇
河村郡 五四〇
久米郡 五四一
八橋郡 五四二
汗入郡 五四三
會見郡 五四三
日野郡 五四五

山口縣

赤間關市 五四六
大島郡 五四七
玖珂郡 五四七
熊毛郡 五四八
都濃郡 五四九
佐波郡 五五〇
吉敷郡 五五〇
厚狹郡 五五一
豐浦郡 五五一
美禰郡 五五三
大津郡 五五三
阿武郡 五五三
見島郡 五五四

和歌山縣

和歌山市 五五五
名草郡 五五九
伊都郡 五六〇
有田郡 五六四
海部郡 五六〇
那賀郡 五六〇
日高郡 五六五
西牟婁郡 五六七
東牟婁郡 五六八

高知市 五七〇
土佐郡 五七一
吾川郡 五七六
長岡郡 五七七
幡多郡 五七二
高岡郡 五七四
香美郡 五七九
安藝郡 五八〇

西國東郡 五八一
東國東郡 五八一
速見郡 五八二
大分郡 五八三
北海部郡 五八四
南海部郡 五八五
大野郡 五八六
直入郡 五八七
玖珠郡 五八八
日田郡 五八八
下毛郡 五八九
宇佐郡 五九〇

德島市 五九二
名東郡 五九二
勝浦郡 五九三
那賀郡 五九三
海部郡 五九四
名西郡 五九五
板野郡 五九五
阿波郡 五九六
麻植郡 五九七
美馬郡 五九七
三好郡 五九八

佐賀市 五九八
佐賀郡 五九九
神埼郡 五九九
養父郡 六〇〇
基肄郡 六〇〇
三根郡 六〇〇
小城郡 六〇〇
東松浦郡 六〇一
西松浦郡 六〇二
杵島郡 六〇三
藤津郡 六〇四

熊本市 六〇四
飽田郡 六〇六
託麻郡 六〇七
宇土郡 六〇七
玉名郡 六〇八
山鹿郡 六一〇
山本郡 六一〇
菊池郡 六一一
合志郡 六一一
阿蘇郡 六一二
上益城郡 六一五
下益城郡 六一四
八代郡 六一五
葦北郡 六一六
球磨郡 六一七
天草郡 六一八

宮崎郡 六二〇
北那珂郡 六二〇
南那珂郡 六二〇
北諸縣郡 六二一

西諸縣郡 六二一
東諸縣郡 六二二

鹿兒島縣

鹿兒島市 六二四
鹿兒島郡 六二四
谿山郡 六二四
給黎郡 六二五
揖宿郡 六二五
頴娃郡 六二五
川邊郡 六二五

阿多郡 六二五
日置郡 六二五
高城郡 六二六
薩摩郡 六二六
南伊佐郡 六二六
北伊佐郡 六二七
甑島郡 六二七

出水郡 六二七
菱刈郡 六二七
姶良郡 六二八
桑原郡 六二八
西囎唹郡 六二八
東囎唹郡 六二八
肝屬郡 六二九

南大隅郡 六二九
北大隅郡 六二九
熊毛郡 六二九
馭謨郡 六三〇
南諸縣郡 六三〇

東白杵郡 六二三
西白杵郡 六二三

兒湯郡 六二二

愛知縣

名古屋市 六三〇
愛知郡 六三三

東春日井郡 六三五
西春日井郡 六三六

丹羽郡 六三七
葉栗郡 六三八

中島郡 六三九
海東郡 六四〇

海西郡 六四二
知多郡 六四三
碧海郡 六四四

幡豆郡 六四六
額田郡 六四八
西加茂郡 六四九

東加茂郡 六五一
北設樂郡 六五二
南設樂郡 六五二

寶飯郡 六五三
渥美郡 六五四
八名郡 六五五

福岡縣

福岡市 六五六
久留米市 六五八
粕屋郡 六五八
宗像郡 六五九
遠賀郡 六六〇
鞍手郡 六六〇
嘉麻郡 六六一
穗波郡 六六二

上座郡 六六二
下座郡 六六三
夜須郡 六六三
御笠郡 六六三
那珂郡 六六四
席田郡 六六五
怡土郡 六六五
志摩郡 六六五

早良郡 六六六
生葉郡 六六六
竹野郡 六六七
御井郡 六六七
御原郡 六六七
山本郡 六六八
三潴郡 六六八
上妻郡 六六九

下妻郡 六七〇
山門郡 六七〇
三池郡 六七一
企救郡 六七二
田川郡 六七二
京都郡 六七三
仲津郡 六七四
築城郡 六七四
上毛郡 六七五

沖繩縣

那覇 六七七
小祿間切 六七七
豐見城間切 六七七
眞和志間切 六七八
大里間切 六七八
南風原間切 六七八
佐敷間切 六七八
知念間切 六七九
座間味間切 六七九
渡嘉敷間切 六七九
伊平屋島 六七九
鳥島 六七九
兼城間切 六七九
東風平間切 六七九
眞壁間切 六八〇
喜屋武間切 六八〇
摩文仁間切 六八〇
高嶺間切 六八〇
玉城間切 六八〇
具志頭間切 六八〇
粟國島間切 六八〇
渡名喜島 六八一
首里 六八一
西原間切 六八一
浦添間切 六八一
宜野灣間切 六八一
中城間切 六八二
北谷間切 六八二
具志川間切 六八二
勝連間切 六八三
讀谷山間切 六八三
與那城間切 六八三
越來間切 六八三
美里間切 六八三
名護間切 六八四
恩納間切 六八四
金武間切 六八四
羽地間切 六八四
大宜味間切 六八五
久志間切 六八五
國頭間切 六八五
本部間切 六八六
今歸仁間切 六八六
伊惠島 六八六
大濱間切 六八六
宮良間切 六八七
石垣間切 六八七
與那國島 六八七
砂川間切 六八七
下地間切 六八七
平良間切 六八八
多良間切 六八八
具志川間切 六八八
仲里間切 六八八

北海道

札幌區 六八九
札幌郡 六八九
空知郡 六九〇
夕張郡 六九〇
樺戶郡 六九〇
上川郡 六九〇
雨龍郡 六九〇
石狩郡 六九〇
厚田郡 六九〇
濱益郡 六九〇
函館區 六九一
龜田郡 六九一
上磯郡 六九二
松前郡 六九二
檜山郡 六九三
爾志郡 六九四
茅部郡 六九四
山越郡 六九四
室蘭郡 六九四
有珠郡 六九五
虻田郡 六九五
別郡 六九五
勇拂郡 六九五
白老郡 六九五
千歲郡 六九五
久遠郡 六九五
奧尻郡 六九五
太櫓郡 六九六
瀨棚郡 六九六
壽都郡 六九六
島牧郡 六九六
磯谷郡 六九六
歌棄郡 六九六
苫前郡 六九九
增毛郡 六九九
留萌郡 六九八
余市郡 六九八
忍路郡 六九八
高島郡 六九八
小樽郡 六九七
積丹郡 六九七
美國郡 六九七
古平郡 六九七
古宇郡 六九七
岩內郡 六九六
天鹽郡 六九九
中川郡 六九九
上川郡 六九九

小笠原島

沙流郡 六九九
新冠郡 六九九
静内郡 七〇〇
浦河郡 七〇〇
三石郡 七〇〇
様似郡 七〇〇
幌泉郡 七〇〇
廣尾郡 七〇一
當縁郡 七〇一
十勝郡 七〇一
中川郡 七〇一

河西郡 七〇一
河東郡 七〇一
上川郡 七〇二
釧路郡 七〇二
阿寒郡 七〇二
川上郡 七〇二
白糠郡 七〇二
足寄郡 七〇二
厚岸郡 七〇二
花咲郡 七〇三
根室郡 七〇三

野付郡 七〇三
票津郡 七〇三
目梨郡 七〇三
網走郡 七〇三
斜里郡 七〇四
常呂郡 七〇四
紋別郡 七〇四
枝幸郡 七〇四
宗谷郡 七〇四
利尻郡 七〇四
禮文郡 七〇五

色丹郡 七〇五
得撫郡 七〇五
新知郡 七〇五
占守郡 七〇五
國後郡 七〇五
紗那郡 七〇五
振別郡 七〇五
擇捉郡 七〇五
蘂取郡 七〇五

父島 七〇七

伊豆七嶋

母島 七〇七

對馬國

八丈島 七〇七
小島 七〇七

青ヶ島 七〇七
三宅島 七〇七
神津島 七〇七
新島 七〇七

大島 七〇七

下縣郡 七〇八

上縣郡 七〇九

隱岐國

周吉郡 七一〇

穩地郡 七一〇
知夫郡 七一〇

海士郡 七一一

大隅國

大島 七一一
德之島 七一三

喜界島 七一四
沖永良部島 七一五
與論島 七一五

薩摩國

川邊郡十島 七一六

香川縣

高松市 七一七
大内郡 七一七
寒川郡 七一八
三木郡 七一八
小豆郡 七一八
山田郡 七一九
香川郡 七一九
阿野郡 七二〇
鵜足郡 七二〇
那珂郡 七二一
多度郡 七二二
豐田郡 七二二

愛媛縣

松山市 七二三
温泉郡 七二四
和氣郡 七二五
久米郡 七二六
越智郡 七二七
前桑郡 七二七
周布郡 七二七
新居郡 七二七
宇摩郡 七二八
上浮穴郡 七二九
下浮穴郡 七三〇
伊豫郡 七三〇
喜多郡 七三一
西宇和郡 七三二
東宇和郡 七三三
北宇和郡 七三四
南宇和郡 七三五

いろはけ 新町村索引

いろはにほへとちりぬるを（ゐ） 一
わかよたれつねならむ 一
うのくやまけふこえてあさきゆめみしゑひもせす（ん） 一

東京府 一
大坂府 一
神奈川縣 一
兵庫縣 二
新潟縣 二
埼玉縣 二
群馬縣 二
千葉縣 三
茨城縣 三
栃木縣 三
長崎縣 三
三重縣 三
静岡縣 四
京都府 四
滋賀縣 四
奈良縣 四
長野縣 五
宮城縣 五
巖手縣 五
青森縣 五
山形縣 五
福井縣 六
石川縣 六
山梨縣 六
岐阜縣 六
福島縣 六
富山縣 六
島根縣 七
岡山縣 七
廣島縣 七
秋田縣 七
鳥取縣 八
山口縣 八
和歌山縣 八
高知縣 八
大分縣 八
德島縣 八
佐賀縣 八
熊本縣 九
宮崎縣 九
鹿兒島縣 九
愛知縣 九
福岡縣 九
沖繩縣 十
北海道 十
香川縣 十一
愛媛縣 十二

最高裁判所図書館

廳府縣管轄一覽

警察署分署一覽

警視廳	一三	三重縣	二四	石川縣	三二	和歌山縣	四〇
大坂府	一三	靜岡縣	二五	山梨縣	三三	高知縣	四一
神奈川縣	一五	京都府	二五	岐阜縣	三三	大分縣	四一
兵庫縣	一五	滋賀縣	二六	福島縣	三四	德島縣	四二
新潟縣	一八	奈良縣	二七	富山縣	三五	佐賀縣	四二
埼玉縣	一九	長野縣	二八	島根縣	三五	熊本縣	四三
群馬縣	二〇	宮城縣	二九	岡山縣	三六	宮崎縣	四四
千葉縣	二〇	巖手縣	二九	廣島縣	三七	愛知縣	四五
茨城縣	二一	青森縣	三〇	秋田縣	三八	福岡縣	四六
長崎縣	二三	山形縣	三〇	鳥取縣	三九	沖繩縣	四七
栃木縣	二三	福井縣	三一	山口縣	三九	北海道	四七

香川縣	四八
愛媛縣	四九

島根　出雲　仁多　（……）八管轄警察署　※八役所役場　△八郵便局　×八電信局

能義（廣瀬）村
- 矢田村
- 能義村
- 飯生村
- 實松村
- 月澤村
- 赤崎村

荒島（安來）村
- 日白村
- ※荒島村
- 久白村
- 西赤江村

赤江（安來）村
- ※東上坂田村
- 中津村
- 今津村
- 下坂田村
- 切川村

安來（安來）町
- 安來村
- △※安來町
- 飯島村
- 安來宮内村

嶋田（安來）村
- ※島田村
- 黒井田村
- 門生村
- 吉佐村

中島村
- 西松井村
- 島田頼村

宇賀莊（安來）村
- 清井村
- ※野外村
- 早田村
- 九重村
- 清水村
- 折方村
- 佐久保坂村
- 清谷村
- 吉岡村
- 野柿村

大塚（安來）村
- ※大塚町
- 鳥木村
- 上吉田村
- 下吉田村

安田（安來）村
- 安田村
- ※安田中村
- 安田關村
- 安田宮内村
- 安田山形村
- 未明村

母里（安來）村
- △※母里町
- 西母里村
- 東母黒村

井尻（安來）村
- ※井尻町
- 市中屋村
- 高江寸次村
- 須山福富村
- 日次村

赤屋（安來）村
- 横屋村
- 峠ノ内村
- 上小竹村
- ※赤屋下村
- 下十年畑村
- 上十年畑村
- 草野村

比田（廣瀬）村
- △※西比田村
- 西比田町
- 梶福留村
- 東比田村

山佐（廣瀬）村
- ※上山佐村
- 下山佐村
- 奥田原村
- 西谷村

布部（廣瀬）村
- △※布部村
- 宇波原村
- 菅村

出雲國仁多郡

布勢（三成）村
- △佐白村
- ※八馬馳代村
- 上三所村
- 三成町

三澤（三成）村
- ※三澤町
- 三河内村
- 鴨倉村

阿井（三成）村
- ※上阿井町
- 下阿井村

馬木（三成）村
- ※大馬木村
- △小馬木村

八川（三成）村
- ※下横田村
- 大八川谷村

横田（三成）村
- ※横田町
- 横田原村
- 稻中村

鳥上（三成）村
- ※大竹村
- 大呂崎村

龜嵩（三成）村
- △※龜嵩町
- 龜嵩村
- 高郡田村

三成（三成）村
- ※三成村
- 三所尾村
- 高村

温泉村(ゆ)(三成) ― ※湯村 平田村 北原村

出雲國大原郡(おほはら)

屋裏村(やうち)(木次) ― 東谷村 岩倉村 ※猪尾村 大崎村 延野村 大竹村 新宮村 砂子原村

加茂村(かも)(木次) ― △※加茂中村 大西村 近松町 立原村

神原村(かむばら)(木次) ― ※宇治村 三代村 神原村 南加茂村

木次村(きすき)(木次) ― ※木次町 木次村 里方村 山方村

日登村(ひのぼり)(木次) ― ※東日登村 西日登村 寺領村 宇谷村

佐世村(させ)(木次) ― 西阿用村 大ヶ谷村 上佐世村 ※下佐世村

幡屋村(はたや)(木次) ― 前原村 ※仁和寺村 幡屋村 遠所村

春殖村(はるゑ)(木次) ― 畑鵯村 山田村 ※大東下分村 養賀村 飯田村

阿用村(あよ)(木次) ― 上久野村 下久野村 川井村 ※東阿用村 岡村 阿用下分村

海潮村(うしほ)(木次) ― 鹽田村 篠淵村 中湯石村 北村 南村 ※小河内村 刈畑村 山王寺村 薦澤村 諏訪村

― ※大東町 大東村

大東村(だいとう)(木次) ― 田中村 新庄村 清田村 金成村

出雲國飯石郡(いひし)

一宮村(いちのみや)(掛合) ― ※給下村 伊萱村 古城村 高窪村

三刀屋村(みとや)(掛合) ― ※三刀屋村 三刀屋町 下熊谷村

鍋山村(なべやま)(掛合) ― 殿河内村 ※乙加宮村 里坊村 波根別所村

飯石村(いひし)(掛合) ― 粟谷村 ※多久和村 上熊谷村

中野村(なかの)(掛合) ― 六重村 神代村 ※中野村 須所村 坂本村

田井村(たゐ)(掛合) ― 曾木村 上山村 ※深野村 川手村

吉田村(よしだ)(掛合) ― 吉田村 ※吉田町 民谷村

掛合村(かけや)(掛合) ― 掛合村 ※掛合町

多根村(たね)(掛合) ― ……

松笠村(まつかさ)(掛合) ― ……

須佐村(すさ)(掛合) ― △※宮内村 朝原村 原田村 反邊村 大呂村

波多村(はた)(掛合) ― △波多村 ※入間村 穴見村

志々村(しし)(赤名) ― ※八神村 志津見村 獅子村 角井村

頓原村(とんばら)(赤名) ― 都加賀村 頓原村 頓原町 ※花栗村

― 佐見村 長谷村

來島村(きじま)(赤名) ― 小田村 眞木村 上來島村 野萱村 ※下來島村

赤名村(あかな)(赤名) ― 上赤名村 △※赤名町 下赤名村

出雲國出雲郡(しゆつと)

莊原村(しやうばら)(莊原) ― 學頭村 ※宇屋神庭村 下庄原町 三纏村 上庄原村

出西村(しゆつさい)(莊原) ― 阿宮村 ※出西村 神氷村 求院村 併川村

伊波野村(いはの)(莊原) ― ※富村 名島村 島井村 上直江村

直江村(なほえ)(莊原) ― ※下直江村 直江町

久木村(ひさき)(莊原) ― 今在家村 南村 福富村 ※原鹿村

出東村(しゆつとう)(莊原) ― 沖洲村 中洲村 ※黒目村 三分市村 坂田村

出雲國楯縫郡(たてぬひ)

灘分村(なだぶん)(平田) ― 島村 ※平田村灘分 出來洲村

平田町(ひらた)(平田) ― △平田村

國富村(くにとみ)(平田) ― 西代村 ※國富村 美談村 口宇賀村

鳶巣村(とびす)(平田) ― ※東林木村 西林木村

鰐淵村(わにぶち)(平田) ― 猪目浦 唐川村 別所村 ※川下村

― 奥宇賀村

西田村(にした)(平田) ― 萬田村 本庄村 ※水谷村 西々郷村

北濱村(きたはま)(平田) ― ※小津浦 十六島浦 釜浦 塩津浦 只浦

久多見村(くたみ)(平田) ― ※東福村 久多見村 東郷村 野石谷村

佐香村(さか)(平田) ― 三津浦 ※小伊津浦 坂浦

檜山村(ひやま)(平田) ― 多久村 ※多久谷村 岡田村

東村(ひがし)(平田) ― 園村 ※鹿園寺村 小境村

出雲國神門郡(かんど)

窪田村(くぼた)(今市) ― △※一窪田村 毛津村

山口村(やまぐち)(今市) ― 吉野村 高津屋村 上橋波村

― 下橋波村 佐津目村 ※山口村

乙立村(おつたち)(今市) ― 乙立村 ※八幡原村 東村

田儀村(たぎ)(杵築) ― 奥田儀村 ※口田儀村

田岐村(たき)(杵築) ― △※小田村 多岐村

久村(く)(杵築) ― ……

江南村(かうなん)(杵築) ― 畑寺村 常樂寺村 二部村 ※三部村

西濱村(にしはま)(杵築) ― ※大池村 板津村 差海村

神西村(かんさい)(杵築) ― 大島村 神西沖村 神西東分村 ※神西西分村

知井宮村（今市）
※知井宮村本郷　知井宮村沖分

布智村（今市）
※下古志村　渡村　廳村

古志村（今市）
※上古志町村

高松村（今市）
※松下寄横村　白枝村　松枝村

園村（杵築）
※西園村　東園村

荒茅村（杵築）

荒木村（杵築）
※北修理免村　中荒木村

杵築町（杵築）
※杵築南村　杵築東村

杵築村（杵築）
※杵築北村　杵築西村

日御碕村（杵築）
※宇龍浦　日御碕

鵜鷺村（杵築）
※鷺峠浦　鵜浦

遙堪村（杵築）
※遙堪村　濱入菱根南村

高濱村（今市）
※江津村　平原田村　里松島村　日方野村　矢尾下村

四concatenate村（今市）
※大波村　小矢野村　橋塚山村

川跡村（今市）
※高岡村　稻荻村　岡杼村　中武志野村

大津村（今市）
※大津村　石町

日御碕村（杵築）
※宇龍浦　日御碕

今市町（今市）
※今市町　市町村

井田村（温泉津）
※井田村　荻村　福田村　太田村

波積村（温泉津）
※波積南村　波積本郷　波積北村

福光村（温泉津）

温泉津村（温泉津）

久利村（大森）
※久利村　市原村　佐摩村ノ内　行松村　恒代村

五十猛村（大森）
磯竹村

宅野村（大森）

仁万村（大森）

都賀村（川本）
△都賀本郷　都賀西村　野土村

都賀行村（川本）
※都賀行村　潮長藤村

谷村（川本）
※井戸谷村　鹽谷村

阿須那村（田羽）
※阿須那木田村　宇都井村　今雪田村　戸河内村

口羽村（田羽）
※上口羽村　下口羽村　△上田村

布施村（川本）
※布施村　八色石村　ノ内郷村

高原村（田羽）
※高原上和田村　見原村　伏谷村

石見國邇摩郡

水上村（大森）
※福荻村　白坏原村　三久須村

大森村（大森）
△佐摩村

上津村（今市）
※上津村　船津村

稗原村（今市）
※稗原村　野尻村　宇那手村

朝山村（今市）
※上朝山村　馬木村　所見々具村

搗冶村（今市）
※下天神村　上鹽治村

大家村（温泉津）
△※大家本郷　北佐木村ノ内

静間村（大森）

忍原村（大森）

大濱村（温泉津）
※小濱村　上飯原村

湯里村（温泉津）
※湯里村　西田村

明治村（大森）
※天河内村　馬路村

福浦村（温泉津）
※福光村ノ内　吉浦村

大屋村（大森）
※大屋村　大國村ノ内

八代村（温泉津）
※北佐木村　新屋村

石見國安濃郡

大田村（大田）
※大田村　野城村ノ内　吉永村ノ内

長久村（大田）
※長久村　稻用延里江村

刺鹿村（大田）
鹿村

波根西村（大田）

波根東村（大田）
△

朝山村（大田）
※仙山村　朝倉村

富山村（大田）
※山才坂村　神原中村

佐比賣村（大田）
△※池田村　志學村　上小屋山村　多根原村　野城村

川合村（大田）
※川合村　吉永村

川本村（川本）
△※川本村　因原村

吾郷村（川本）
※築明ノ奥山　吾郷瀨塚村

濱原村（川本）
※濱上川戸原村　高喜山村　瀧龜原村

粕淵村（川本）
※粕淵村　久保抱村　湯高野井畑村

澤谷村（川本）
※九日市村　片山原村　千原村　熊見村　石原村

出羽村（出羽）
※△田ノ口 三山 淀原 岩屋 久喜林

田所村（出羽）
※下田 上田 處谷 龜谷 下鷗淵

井原村（出羽）

中野村（出羽）
△

矢上村（出羽）

市木村（出羽）
△

日貫村（出羽）

都治村（江津）
※後地 都本郷

波津村（江津）

淺利村（江津）
△

黒松村（江津）
上河戸 下河戸

下松山村（江津）
※八神 畑田 津井

松山村（江津）
※市長 上津井 眞田

跡市村（江津）
△※跡市 後野津井

伊南村（濱田）
※後宇佐野 野津井

雲城村（濱田）
※△下來原 上來原 七條

久佐村（濱田）

美又村（濱田）
※追入 今福 原野

木田村（濱田）

和田村（濱田）
※重本 和富

都川村（濱田）
※都尾 丸原

今市村（濱田）
△※今市 波佐

波佐村（濱田）
△※波佐 長田

高城村（岡崎）
※高内 小門 栃木

市長安本郷

長谷村（川本）
※長清見 八戸

市山村（川本）
△※市山 今江 後井 尾田 澤山

日和村（川本）

川戸村（川本）
※川戸 小田 後山村ノ内

谷住郷村（川本）

川越村（川本）
※渡賀 大津 鹿賀

川下村（川本）

三原村（川本）
※三田 南佐木 原窪

君谷村（川本）
※京龍原 内田 地頭所 久喜原 惣森 小林 小松地 志君 別府 櫨谷 吾郷村ノ内 小谷村ノ内

三谷村（川本）
※湯谷 三俣

祖式村（川本）
※祖式 川内 小谷 馬野原

濱田町（濱田）
※全新町 全紺屋町 全片庭町 全蛭子町 全辻町 全門ケ辻町 全檜物屋町 全原町 濱田 松原 浦原井村ノ内

石見國那賀郡

石見（濱田）
※黒川 長井 細谷村ノ内

上府村（濱田）

下府村（濱田）

國分村（濱田）
※國分 久代

都野津村（江津）

川波村（江津）
※敬川 波子

都濃村（江津）
※嘉久志 和木

江津村（江津）
△※郷田 金田

淺井村ノ内 黒川村ノ内

長澤村

淺井村

周布村（濱田）
※周布 日津 脚摩 治和 穗出村ノ内

大内村（濱田）
※内田 内出

有福村（江津）
※下有福 上有福 大金 宇野

大麻村（岡崎）
※西折居 東平原

西湊村（岡崎）
※西湊 河内 浦

漁山村（濱田）
※櫟田 橫山 錫石 田原 橋村

蘆谷村（岡崎）

長安村（岡崎）
※長濱 熱田

杵束村（岡崎）
△※木都賀 田野原 野坂

黒澤村（岡崎）
※黒澤 上古和 下古和 河内村ノ内

西隅村（岡崎）
※八太 神田 矢原 向野田 河内

川平村（江津）
※南川上 平田 金田村ノ内

古市場村（岡崎）

岡見村（岡崎）

井野村（岡崎）
※井野 室谷

岡崎村（岡崎）
△上來原 七條 下來原

三里村（岡崎）
大代 稻代

三階村（濱田）　※長見村　※細谷村
二宮村（江津）　※神主村　神和木村ノ内
安田村（益田）　※津田村　※遠田村
益田町（益田）　△益田本郷
鎌手村（益田）　※木部村　※西平原村　土田村　金山
種村（益田）　※下種村　※大草村
北仙道村（益田）　※山折村　木部村ノ内　乙子
東仙道村（都茂）　※仙道村　※三谷村　小原村　朝倉村　笹倉村

石見國美濃郡

都茂村（都茂）　※△都茂村　△山本村　丸茂村　久原村
二川村（都茂）　※宇津川村　坂井川村
道川村（都茂）
匹見上村（都茂）　※匹見村　△紙祖村
匹見下村（都茂）　※廣瀬村　※澄川村　落合村　石谷村
眞砂村（都茂）　△※波田村　下波田村　長澤村　馬谷村
豐川村（益田）　※大谷村　々茂村　馬谷村ノ内　猪木谷村
豐田村（益田）　△※横田村　安富村

高城村（益田）　※神田村　向横田村　隅田村　白岩村　薄原村
梅月村　本侯賀村　左ヶ山村
二條村（益田）　※上黒谷村　桂平原村　愛榮村　黒周村
美濃村（益田）　※美濃地村　有田村
小野村（益田）　※戸田村　喜阿彌田村　△飯小濱浦村
中西村（益田）　※白上村　中垣内村　川登追村　虫追村　内原村
高津村（益田）　※△高津村　飯須田子村

吉田村（益田）　※中吉田村　中島村　須中村　久城村　下本鄉村　乙吉村　上吉田村　多田村
津和野町（津和野）　※津和野森村　全後田村　全町田村　全中座村　全鷺原村
喜時雨村（津和野）　高峯村　田二穗村　名賀村　※内美村　※部榮村　邑輝村　豐稼村ノ内
木部村（津和野）　中川村　△※長禰村　中山下村　吹野村　中野村　豐稼村
△※青原村

石見國鹿足郡

青原村（津和野）　添谷村　富田村　柳溪
日原村（津和野）　※△日原村　池河内村　左鐙瀧元村ノ内　※須川村
須川村（津和野）　相撲ケ原村　瀧谷村　直耕地村　田村
小川村（津和野）　※寺瀧元村　田村　人商笹山村　木部谷村　大野原村
柿木村（津和野）　※柿木村　△

七日市村（津和野）　※七日市村　拔月村　眞田村　上高尻村　下高尻村
朝倉村（津和野）　※朝倉村　注連川村　蓼野村
六日市村（津和野）　※六日市村　△幸地村　澤田村　立石村　戸河内村　有飯村
藏木村（津和野）　※藏木村　口田野原村　九郎原村

岡山市

岡山市

岡山弓ノ町　全一番町　全八番町　全野田屋町　全内山下町
全石關町　全二番町　全瀧本町　全難波町　全上之町　全上西川町
全上出石町　全三番町　全下市町　全本町　全中之町　全下西川町
全中出石町　全四番町　全富田町　全岩田町　全紙屋町　全磨屋町
全下出石町　全五番町　全萬町　全丸龜町　全西大寺町　全野殿町
全廣瀨町　全六番町　全龜町　全西中山下町　全橋本町　全榮町
全小畑町　全七番町　全崎町　※全東中山下町　全川崎町　全崎町

岡山　岡山

（……）八管轄警察署　※八役所役場　△八郵便局　×八電信局

備前國御野郡

牧石村（巖井）
- ※玉柏 村
- 金山寺 村
- 畑鉆 村
- 中原 村

御野村（巖井）
- ※北方 村
- 三野 村
- 岡山區廣瀬町ノ内
- 全八番町ノ内
- 全萬町ノ内

伊島村（巖井）
- ※上伊福 村
- 津島 村
- 万成 村

石井村（巖井）
- 上出石 村
- 下出石 村
- ※巖井 村
- 岡山區上西川町ノ内
- 全下西川町ノ内
- 全萬町ノ内
- 全岩田町ノ内

大野村（巖井）
- 野殿 村
- 北長瀬 村
- 野田 村

鹿田村（巖井）
- ※大供 村
- 内田 村
- 東古松 村
- 西古松 村
- 岡 村
- 岡山區下西川町ノ内

今村（巖井）
- ※今上 村
- 中下中 村
- 仙野郎 村
- 西長瀬 村

芳田村（巖井）
- ※万倍 村
- 西米倉市 村
- 當新田 村
- 泉保田 村
- 新富 村

古鹿田村（巖井）
- ※七日市 村
- 二日奥田 村
- 青江 村
- 十日市 村

- 田中 村
- 辰巳 村
- 平田 村

全船着町　全尾上町　全小野田町
全天瀬町　全大雲寺町　全平野町
全常盤町　全櫻島町　全兒島町
全仁王町　全七軒町　全小原町
全東田町　全大工町　全新道
全西田町　全片瀬町　全二日市町
全下田町　全久山町　全船頭町
全高砂町　全油町　全上内田町
全濱田町　全紺屋町　全下内田町
全瓦町　全瀬尾町　全藤野町

全高橋町　全京町
全山科町　全森下町
全西中島町　御野郡南方村ノ内
全東中島町　全上出石村ノ内
全小橋町　全下出石村ノ内
全花畑　全内田村ノ内
全門田屋敷　全二日市村ノ内
全大黒町　全上道郡國富村ノ内
全上片上町　全門田村ノ内
全下片上町　全網濱村ノ内
（以上岡山警察署）

備前國津高郡

福濱村（巖井）
- ※洲崎 村
- 濱野 村
- 福田 村
- 福成 村
- 福島 村
- 福富 村

豐成村
岡山區新道ノ内

白石村（金川）
- ※今保 村
- ※久米 村
- 白石 村
- 尻花 村

一宮村（金川）
- ※尾上 村
- ※一宮 村
- 辛川 村
- 辛川市場 村

馬屋下村（金川）
- ※大窪 村
- ※松尾 村
- 芳賀 村
- 福谷 村
- 長野 村
- 横尾 村

平津村（金川）
- ※今岡 村
- 佐山 村
- 山崎 村
- 津部 村
- ※楢首 村

横井村（金川）
- 中原 村
- 富原 村
- ※田益 村
- 横井上 村

野谷村（金川）
- △栢谷 村
- ※吉宗 村
- 管野 村

馬屋上村（金川）
- 田原 村
- ※富吉 村
- 三和 村
- 日應寺 村

牧山村（金川）
- 高野 村
- ※北野 村
- 下牧 村
- 中牧 村
- 中山 村

宇垣村（金川）
- 野々口 村
- 吉尾 村
- ※宇垣 村
- 河内 村

金川村（金川）
- △金生 村
- ※草川 村
- 鹿瀬 村

建部上村（金川）
- 建部 村
- 宮地 村
- ※富澤 村
- 田地子 村
- 品田 村

上田村（金川）
- 三納谷 村
- 細田 村
- 上田西 村
- 上田東 村
- ※圓城 村
- 案田 村

長田村（金川）
- 下土井 村
- ※富永 村
- 和田原 村

福山村（金川）
- 平岡 村
- ※高谷 村
- 美原 村
- 加茂市場 村

加茂村（金川）
- 廣面 村
- ※上加茂 村
- △下加茂 村

宇甘西村（金川）
- ※紙工 村
- 虎倉 村
- 勝尾 村

宇甘東村（金川）
- ※高津 村
- 下甘田 村
- 中宇泉 村

建部村（金川）
- 市場 村
- ※中西 村
- 田原 村

富津村（金川）
- ※高瀬 村
- 神船津 村
- 小森 村

豐岡村（金川）
- ※豐岡下 村
- 三谷 村
- 大木 村
- 豐岡上 村

新山村（金川）
- ※福澤 村
- 尾原 村
- 笹目 村
- 溝部 村

江與味村（金川）
- 粟井谷 村
- ※江與味 村
- 杉谷 村

西高月村（町刈田）
- △半佐 村
- ※馬屋 村
- 和田 村
- 岩田 村
- 穗崎 村

東高月村（町刈田）
- 長尾 村
- 立川 村
- 本市 村
- ※河下 村
- 熊崎 村

- 南齋 村
- 富方 村

備前國赤坂郡

備前國磐梨郡

- 鳥取下村（町刈田）
  - 十沼田村
  - 中島村
  - 日古木村
  - 二井村
- 鳥取中村（町刈田）
  - 高屋村
  - ※上市村
  - ※正崎村
  - ※尾谷村
  - 神津畸田村
- 西山村（町刈田）
  - 鴨方村
  - ※下西仁保村
  - ※上仁保村
  - 斗有村
- 鳥取上村（町刈田）
  - 山口村
  - 由津里村
  - 西窪田村
  - 東窪田村
  - 大苅田村
  - △※町苅田村
- 輕部村（町刈田）
  - 西輕部村
  - 東輕部村
  - 南佐古田村
  - 北佐古田村
  - ※今多井村
  - 小坂邊村

- 笹岡村（町刈田）
  - 十惣分村
  - 大屋村
  - 手山村
- 周匝村（町刈田）
  - ※福田村
  - △※周匝村
  - 草生原村
  - 河原屋村
- 山方村（町刈田）
  - 是里瀧本村
  - ※黒山村
  - 中澤村
  - 鹽木村
- 仁堀村（町刈田）
  - 中戸津野村
  - 仁堀西村
  - 仁堀中村
  - △※仁堀東村
  - 平山村
- 布都美村（町刈田）
  - ※廣戸寶村
  - 小西勢村
  - 石上鎌村
  - 合田上村
  - 中畑村
- 竹枝村（町刈田）
  - ※大田村
  - ※吉田村
  - 土師方村
  - 小倉村

- 五城村（町刈田）
  - 平岡西村
  - ※矢知村
  - ※新庄村
  - 伊田村
  - 矢原村
- 葛城村（町刈田）
  - ※芳谷村
  - 國ケ原村
  - 川高村
- 佐伯北村（郡）
  - 稻荷木村
  - ※光石村
  - 八幡村
  - 島田村
  - 葛村
- 佐伯本村（郡）
  - ※父井原村
  - △※佐伯村
  - 米澤村
  - 瀨村
- 佐伯上村（郡）
  - ※田宇生賀村
  - 矢加部村
  - 三方村
  - 小坂村
- 石生村（郡）
  - ※田原上村
  - 原下村
  - 本村

- 豐田村（郡）
  - 圓光寺村
  - ※吉原村
  - ※河田村
  - 釣井原村
  - 德富村
  - 小瀨木村
  - 松村
- 小野田村（郡）
  - △※澤原村
  - ※殿谷村
  - 佐古田村
  - 酌村
- 可眞村（郡）
  - 可眞下村
  - ※可眞上村
  - 瀨間村
  - 稗野村
  - 石蓮寺村
- 大田村（郡）
  - 二日市村
  - 萬富井村
  - ※大鍛冶屋村
- 吉岡村（郡）
  - ※宗堂納村
  - 鹽根方村
  - 坂南村
- 物理村（郡）
  - 森寺地村
  - 末光明戸村
  - 瀨村

備前國邑久郡

- 伊里村（片上）
  - 閑谷新田村
  - 木谷村
  - 麻宇那村
  - 蕃山村
  - 穗浪村
- 片上村（片上）
  - ※東片上村
  - 西片上村
- 伊部村（片上）
  - ※浦伊部村
  - 伊部村
  - 久々井村
- 香登村（片上）
  - ※香登本村
  - ※香登西村
  - 大内村
- 鶴山村（片上）
  - ※福田村
  - ※島田村
  - 新庄村
  - 坂根村
- 熊山村（片上）
  - ※勢力脇村
  - ※千躰村
  - 奥吉原村
  - 弓削村
- 濁瀨村（澤原）
  - ※江尻村
  - ※肩脊村
  - 大内村

- 藤野村（片上）
  - 吉田村
  - ※藤野村
  - 泉村
  - 大田原村
- 三國村（片上）
  - ※都留岐村
  - 加賀美村
  - 多麻村
  - 笹目村
- 神根村（片上）
  - ※神根本村
  - ※今崎村
  - 高田村
  - 和意谷村
- 英保村（片上）
  - ※吉永中村
  - 福金谷村
  - 滿方村
  - ※三股村
  - 南崎村
  - 岩崎村
- 三石村（片上）
  - ※三石村
  - △※八木山村
  - 野谷村
- 福河村（片上）
  - ※寒河村
  - 福浦村
- 日生村（片上）
  - ※日生村
  - 大多府村
- 伊里中村
  - ※友延村

- 本莊村（片上）
  - 大中山村
  - ※清水村
  - ※衣笠村
  - 日尺所村
  - 福富室村
- 和氣村（片上）
  - ※和氣村
  - △※盞原村
- 日笠村（片上）
  - ※日笠下村
  - ※日笠上村
  - 保木倉曾村
- 山田村（片上）
  - ※矢田村
  - ※岩戸土村
  - 南丸山方村
- 鹽田村（片上）
  - ※鹽田村
  - ※奥鹽田村
  - 北山方村
  - 苦木村
- 邑久村（牛窓）
  - △※尾張村
  - 山田庄村
  - 手村
  - 豐安村

- 福田村（牛窓）
  - ※百宗豆村
  - 元三田村
  - 福中村
- 今城村（牛窓）
  - ※大福村
  - 富山村
  - 向島村
  - 北村
- 豐原村（牛窓）
  - ※豐原村
  - ※長沼村
  - 大窪村
- 豐村（牛窓）
  - ※川口村
  - ※濱新村
  - 五明村
  - 新門前村
  - 射越地村
- 太伯村（牛窓）
  - △※神乙子村
  - 邑久鄉村
  - 崎村
- 幸崎村（牛窓）
  - ※南北幸田村
  - 東幸村
  - 西幸村
  - 西幸村
  - 東幸崎村

朝日村（牛窓）
※西片岡村　東片岡村　久々井村　犬島村

大宮村（牛窓）
※下阿知村　宿毛村　上阿知村　千手井村　藤井村

鹿忍村（牛窓）

牛窓村（牛窓）
△

長濱村（牛窓）

玉津村（牛窓）
※尻海村　庄田村

本庄村（牛窓）
※下山田村　本庄村　上山田村

裳掛村（牛窓）
※福谷村　虫明村

鶴山村（牛窓）
※佐海村　鶴村

美和村（牛窓）
※西須恵村　東須恵村　飯井村

國府村（牛窓）
※土師村　磯上村　牛文村

行幸村（牛窓）
福岡村　八日市村　※長股船部村

笠加村（牛窓）
北池輪村　箕下加村　※上笠加村

備前國上道郡

三門村（西大寺）
※國富村　網濱村　岡山區花畑ノ内

宇野村（西大寺）
中島村　八幡村　※原尾島村　東川原村　竹田村　西川原村　瀧村

高島村（西大寺）
新屋敷村　祇園村　今在家町村　※中井雄村　國府市場村　湯迫村　實田村

幡多村（西大寺）
清水谷村　今兼基村　※高澤屋敷村　藤田原村　赤關村

財田村（西大寺）
御神田村　四土村　※長岡村　下利田村　長米村　神下村　乙多見村

古都村（西大寺）
菊山村　宍甘村　※藤井村　南方村　纖宿村

沖田村（西大寺）
※桑野村　沖元村

光政村（西大寺）
※政津村　光津村

津田村（西大寺）
※君津村　升田村

九蟠村（西大寺）
※九蟠村　豐田村

金田村（西大寺）
金岡新田村

金岡村（西大寺）

備前國兒島郡

味野村（味野）
△

赤崎村（味野）
※弘池村　※赤崎村

長濱村（味野）
※大田ノ浦村　畠村

下津井村（味野）
△下津井村　※吹上村

本荘村（味野）
※宇野津村　※鹽生村　逓生村

呼松村（味野）
※廣江村　※呼松村

福田村（味野）
※浦田村　福田古新田村

粒江村（味野）
※粒江村　黒石八軒屋村

藤戸村（味野）
藤戸村　△※天城村

福岡村（味野）
※福江村　※林曾原村　串田村

木見村（味野）
※木見村　山尾原村

福田新田村（味野）
※北敢村　※中南敢村　※東塚敢村　松江村

灘村（味野）
※奥迫川村　迫川村

彦崎村（味野）
※川彦張村　※彦崎村　植松村

東興除村（味野）
※東曠村　※内尾曠村

西興除村（味野）
※曾根村　西曠村

玉井村（八濱）
※見波石村　△※八濱村

秀天村（八濱）
※大崎村　※穂ケ原村　迫間村

上加茂村（八濱）
※廣村　※長尾岡村　瀧尾村　白尾村

下加茂村（八濱）
※小島地村　※用吉目村　宇藤木村

西大寺村（西大寺）
△

芳野村（西大寺）
松崎村　※廣西谷村　※淺吉原村　中野越村

可知村（西大寺）
中目黒川村　大多羅村　※益野田村　松崎新田村

富山村（西大寺）
※山圓山村　△※福崎泊村　海吉村

操陽村（西大寺）
※倉田村　倉益村

平井村（西大寺）
※湊井村　※平井村

三蟠村（西大寺）
藤崎村　△※江並村　※江崎村

金岡村（西大寺）

備前國兒島郡

味野村（味野）
△

赤崎村（味野）
※弘池村　※赤崎村

長濱村（味野）
※大田ノ浦村　畠村

下津井村（味野）
△下津井村　※吹上村

本荘村（味野）
※宇野津村　※鹽生村　逓生村

呼松村（味野）
※廣江村　※呼松村

福田村（味野）
※浦田村　福田古新田村

粒江村（味野）
※粒江村　黒石八軒屋村

藤戸村（味野）
藤戸村　△※天城村

福岡村（味野）
※福江村　※林曾原村　串田村

木見村（味野）
※木見村　山尾原村

福田新田村（味野）
※北敢村　※中南敢村　※東塚敢村　松江村

灘村（味野）
※奥迫川村　迫川村

彦崎村（味野）
※川彦張村　※彦崎村　植松村

東興除村（味野）
※東曠村　※内尾曠村

西興除村（味野）
※曾根村　西曠村

玉井村（八濱）
※見波石村　△※八濱村

秀天村（八濱）
※大崎村　※穂ケ原村　迫間村

上加茂村（八濱）
※廣村　※長尾岡村　瀧尾村　白尾村

下加茂村（八濱）
※小島地村　※用吉目村　宇藤木村

西大寺村（西大寺）
△

芳野村（西大寺）
松崎村　※廣西谷村　※淺吉原村　中野越村

可知村（西大寺）
中目黒川村　大多羅村　※益野田村　松崎新田村

富山村（西大寺）
※山圓山村　△※福崎泊村　海吉村

操陽村（西大寺）
※倉田村　倉益村

平井村（西大寺）
※湊井村　※平井村

三蟠村（西大寺）
藤崎村　△※江並村　※江崎村

金岡村（西大寺）

甲浦村（八濱）
※北浦村 宮浦 飽浦

大門村（八濱）
※小串 阿津

鉾立村（八濱）
※北方 上山坂 下山坂
番田村

胸上村（八濱）
※梶岡 東田井地 西田井地
胸上村

山田村（八濱）
※山田 東野崎 沼後閑 大藏
村

田井村（八濱）

玉野村（八濱）
※玉野 和田
村

萬壽村（倉敷）
※濱久
大福 島村

營生村（倉敷）
※西坂 三生田 淺子原 位庄
村

中洲村（倉敷）
※水酒 中島
江村

清音村（倉敷）
※輕上 三柿木
古地 中島 黒田 部因
村

常盤村（倉敷）
※三眞壁 中原 海口
輪村

山手村（倉敷）
△西岡谷
※地頭片山 郡
村

三須村（倉敷）
※上三須 下林
赤濱
村

備中國淺口郡

日比村（八濱）
※日比 △濱
比村

小田村（昧野）
※小柳川
稗田 田村

田ノ口村（昧野）
※引網 △田ノ口
村

鴻ノ巣村（昧野）
※下上
村

庄村（撫川）
栗坂 山地 二子 矢部 尾西 日畑村西組
村

中庄村（撫川）
※中庄 黒羽 德芳
村

豐洲村（撫川）
※西五日市 中帶江 高須賀 早高
村

江島村（撫川）
※帶江新田 早島新田
村

早島村（撫川）
※早島 △前潟 矢尾
村

箕島村（撫川）

妹尾村（撫川）
△

山田村（撫川）
※山田
村

倉敷村（倉敷）

大福村（撫川）
※大福 古新田
村

妹尾崎村

備中國窪屋郡

帶江村（倉敷）
※加須山 亀山 帶高
羽島 二日市 有城
村

葦高村（倉敷）
※西中新田 白樂市 笹沖 吉岡
老松 村

大市村（倉敷）
※富井 福井
安江 沖村 四十瀬
村

加茂村（撫川）
※津寺 加茂 惣爪 新庄上 新庄下
村

撫川村（撫川）
△下 中撫川 大内田 日畑村東組
※上下 松島東
庄 村

小坂村（玉島）
※小坂東 小坂西
村

津田村（玉島）
※地頭上 益坂 本庄
村

占見村（玉島）
※占見 占見新田 地頭下
村

道口村（玉島）
※道口 富
村

黒崎村（玉島）

寄島村（玉島）
△

大島中村（玉島）

西大島村（玉島）
※西大島 西大島新田
村

新庄村（玉島）
※新庄 濱中
村

吉備村（玉島）
※須惠 大谷
佐方 村

六條院村（玉島）
六條院西 六條院東 六條院中
村

笠岡村（笠岡）
△笠岡
富岡
村

備中國小田郡

玉島村（玉島）
※△玉島 ×上成
村

乙島村（玉島）

阿賀崎村（玉島）

柏崎村（玉島）
※柏島 勇崎
村

西之浦村（玉島）
△

鶴新田村（玉島）

龜島村（玉島）
※龜島新田 連島村ノ內
村

連嶋村（玉島）

竹村（玉島）
※上竹 下竹 八重
村

甲内村（玉島）
※片島 西原
村

西阿知村（玉島）
※西阿知 西阿知新田
村

船穗村（玉島）
※船穗 水江 柳井原
村

長尾村（玉島）
※長尾 爪隋
村

池田村（玉島）
※八島 道越
村

道口村（玉島）
※道口 富
村

占見村（玉島）
※占見 占見新田 地頭下
村

津田村（玉島）
※地頭上 益坂 本庄
村

鴨方村（玉島）
※鴨方 深田
村

小坂村（玉島）
※小坂東 小坂西
村

笠岡村（笠岡）
△笠岡
富岡
村

備中國小田郡

里見村（玉島）

新庄村（玉島）
※新庄 濱中
村

西大島村（玉島）
※西大島 西大島新田
村

大島中村（玉島）

長尾村（玉島）
※長尾 爪隋
村

船穗村（玉島）
※船穗 水江 柳井原
村

阿賀崎村（玉島）

乙島村（玉島）

柏崎村（玉島）
※柏島 勇崎
村

西之浦村（玉島）
△

鶴新田村（玉島）

龜島村（玉島）
※龜島新田 連島村ノ內
村

連嶋村（玉島）

竹村（玉島）
※上竹 下竹 八重
村

玉島村（玉島）
※△玉島 ×上成
村

金浦村（笠岡）
※吉木之大河
西濱村 濱村 目村 江村 生村

城見村（笠岡）
※用之江
大茂平宜
村 村 村

陶山村（笠岡）
※有押
入篠田撫
村 村 村

大江村（笠岡）

稲倉村（笠岡）
※上稲木
下稲木
岩倉
村 村 村

大井村（笠岡）
※東大戸
西大戸
小平井
村 村 村

吉田村（笠岡）
※關
吉尾戸
田坂村
村 村

新山村（笠岡）
※山口
新賀
村 村

北川村（矢掛）
※走
甲斐
出村
村

小田村（矢掛）
△

美山村（矢掛）
※大
三山
東水砂
村 村 村

富成村（矢掛）
※星
黒木
西水砂
村 村 村

三谷村（矢掛）
※東
横三成
谷
村 村 村

矢掛村（矢掛）
△※矢
小掛
林村
村 村

美川村（矢掛）
※
内宇
田角
村 村 村

宇戸村（矢掛）
※烏
宇頭
上戸
内村
村 村 村

山田村（矢掛）
※里
奥山田
中村 村 村

川面村（矢掛）
※西
東川面
宇内村
村 村 村

中川村（矢掛）
※本
淺海堀
江瓦村
村 村 村

今井村（笠岡）
※今
園立
廣濱村
繪馬飼
師村
村 村 村

神島内村（笠岡）
横島村
※神島内浦
入江新田村

神島外村（笠岡）
※神島外浦
白石島

北木嶋村（笠岡）

眞鍋島村（笠岡）

高屋村（井原）
△

備中國後月郡

出部村（井原）
※上
笹賀村
下出部村

縣主村（井原）
※門
西方村
田村

木之子村（井原）

西江原村（井原）
△

山野上村（井原）

青野村（井原）
※稗
青野原
北山村
村 村 村

井原村（井原）

芳水村（井原）
※宇戸川
輿籘井瀬
村 村 村

服部村（眞金）
※北溝手
窪木村
長瓦村
金井戸
村 村 村

阿曾村（眞金）
※西
奥阪村
久米村
黒尾村
東阿曾
村 村 村

總社村（眞金）
※
總社
井手
村 村

淺尾村（眞金）
※門
荊部村
小福井
寺田村
井尻野
村 村 村

池田村（眞金）
※宍
見粟
延谷
槇村
村 村 村

日美村（眞金）
△※
日羽
美袋
村 村 村

富山村（眞金）
※
宇山
種村
延井
原村 村 村

生石村（眞金）
※三
小手
山村
門前
福崎
塚村 村 村

高松村（眞金）
※原
高古才
松崎
大和
井元
稲平
荷山
村 村 村 村 村

眞金村（眞金）
△

庭瀬村（眞金）
※平
延野
東友
花尻
西花
尻村
庭瀬
川入
村 村 村 村 村

神在村（川邊）
※富
上原
八代
下原
村 村 村

秦村（川邊）
※
福秦
谷村
村 村

備中國賀陽郡

明治井原村
※
花種
佐屋
池瀧
片井
塚山谷
村 村 村 村 村

足次村（井原）
※吉
井村
天神山
川相
村 村

三原村（井原）
※東
三原
西三原
村 村 村

神代村（井原）

東江原村（井原）
※

上鴫村（井原）
下鴫村（井原）
※
山村（井原）

備中國下道郡

岡田村（川邊）
※岡
田村
辻田
村 村

邊川村（川邊）
△

二万村（川邊）
※下
二万
上二万
村 村 村

穂井田村（川邊）
※陶
服部
村 村

吳妹村（川邊）
※妹
尾崎
村 村

箭田村（川邊）
△

蘭村（川邊）
※有
市場
村 村

新本村（川邊）

山田村（川邊）

久代村（川邊）

下倉村（川邊）

水内村（川邊）
※中影
尾村
原村 村

備中國賀陽郡

神在村（川邊）
※富
上原
八代
下原
村 村 村

秦村（川邊）
※
福秦
谷村
村 村

庭瀬村（眞金）
※平
延野
東友
花尻
西花
尻村
庭瀬
川入
村 村 村 村 村

金村（眞金）
△

高松村（眞金）
※原
高古才
松崎
大和
井元
稲平
荷山
村 村 村 村 村

立田村（眞金）

生石村（眞金）
※三
小手
山村
門前
福崎
塚村 村 村

富山村（眞金）
※
宇山
種村
延井
原村 村 村

日美村（眞金）
△※
日羽
美袋
村 村 村

池田村（眞金）
※宍
見粟
延谷
槇村
村 村 村

淺尾村（眞金）
※門
荊部村
小福井
寺田村
井尻野
村 村 村

總社村（眞金）
※
總社
井手
村 村

阿曾村（眞金）
※西
奥阪村
久米村
黒尾村
東阿曾
村 村 村

服部村（眞金）
※北
窪木村
溝手村
長瓦村
金井戸
村 村 村

田中村
下土田
村 村

鵜村

大和村（眞庭）　※宮地村　西村　岨谷村　北村

菅谷村（眞庭）　※竹部村　上野村

福谷村（眞庭）　西山内村　間倉村　掛畑村　河原村　眞星村　※東山内村　苦山村　庄田村

岩田村（眞庭）　※山上村　石妻村　上高田村

日近村（眞庭）　※日近村　杉谷村　下高田村　吉村

大井村（眞庭）　※大井村　槼井村

足守村（眞庭）　※上足守村　下足守村　上土田村

備中國上房郡

高梁町（高梁）　高梁内山下　仝川端町　仝本町　仝新町　仝片原町　仝中之町　※仝頼久寺町　仝石火矢町　仝御前町　仝小高下　仝伊賀町　仝寺町　仝向町　仝間之町　仝甲賀町　仝八幡町　仝荒神町　仝柿木町　仝大工町　仝下町　仝南町　仝鍛冶町　仝中間町　仝弓之町　仝鐵砲町

松山村（高梁）　……

津川村（高梁）　※今津村　八川村

川面村（高梁）　△……

巨瀬村（高梁）　△……

有漢村（高梁）　……

上有漢村（高梁）　……

上竹荘村（高梁）　※有津井村　納地村

豊野村（高梁）　※豊野村　稔村

下竹荘村（高梁）　※黒土村　田土村　湯山村

吉川村（高梁）　※吉川村　黒山村

備中國川上郡

※△下原村

東成羽村（下原）　上日名村　下日名村　臘數村ノ内　佐々木村ノ内

玉川村（下原）　※玉村　下切村　增原村

日里村（下原）　△※明治村　黒忠村

手荘村（下原）　△※地頭村　領家村　三澤村　七地村　臘數村ノ内　佐々木村ノ内

大賀村（下原）　※仁賀村　上大竹村　下大竹村

高山村（下原）　※高山村　高山市村　大原村

富家村（下原）　※布賀村　布瀬村　長屋村　佐々木村ノ内

平川村（下原）　……

湯野村（下原）　※東油野村　西油野村　西山村

吹屋村（下原）　坂本村　△※吹屋村　中野村ノ内

宇治村（下原）　穴田村　※宇治村　中野村ノ内　飯部村ノ内

中村（下原）　※布寄村　長地村　相坂村　羽根村　小泉村

成羽村（下原）　※成羽村　羽山村

松原村（下原）　松岡村　※春木村　大津寄村　神原村

高倉村（下原）　※田井村　飯部村ノ内　近似村ノ内

落合村（下原）　阿部村　原田村　福地村　近似村ノ内

備中國哲多郡

上市村（井村）　△※井村　坂本村　西方村　金谷村

新郷村（井村）　※千屋村　釜瀬村　高村

神代村（井村）　※下神代村　油野村

矢神村（井村）　△※上神代村　矢田村

野馳村（井村）　※大野部村　八鳥村　畑木村　大竹村

新砥村（井村）　※蚊家村　大野村　田淵村

※矢戸村

萬歳村（井村）　老榮村　荻尾村

本郷村（井村）　※則安村　宮河内村　花木村　成松村

石蟹郷村（井村）　△※井倉村　法曾村　長屋村　石蟹村

備中國阿賀郡

新見村（新見）　△※新見村　高尾村　馬塚村

美穀村（新見）　※唐松村　正田村

草間村（新見）　※草間村　足見村　土橋村

豊永村（新見）　※宇山村　佐伏村　赤馬村

中井村（新見）　※西方村　津々村

中津井村（新見）　※上中津井村　下中津井村

上水田村（新見）　……

水田村（新見）　※宮地村　五名村　山田村

呰部村（新見）　△※下呰部村　上呰部村　阿口村

刑部村（新見）　△※小坂部村　小南村　永富村

丹治部村（新見）　※田治部村　布瀬村

上刑部村（新見）　※山奥村　大井野村

千屋村（新見）　△※實村　花見村　井原村

菅生村（新見）　……

熊谷村（新見）　※上熊谷村　下熊谷村

美作國眞島郡

勝山村（勝山）—— △高田村

川西村（勝山）—— ※本郷村　三田村　福谷村　江川村　荒田村　後谷畝村　神代村

川南村（勝山）—— 草加部村　神村　※惣村　富尾村

天津村（勝山）—— 中村　※日名村　杉山村　影村　高屋村　福田村

瀬田河村（勝山）—— 開田村　上市瀬村　※下市瀬村　西河内村

下方村（勝山）—— ※下方村　木山村　日野上村

落合村（勝山）—— △※垂水村　向津矢村

船津村（勝山）—— 野原村　舞高村　※旦土村　吉村

上田村（勝山）—— ※田原山上村　上山村

鹿田村（勝山）……

美原村（勝山）—— ※栗原村　一色村

關川村（勝山）—— ※關村　佐引村　別所村

月田村（勝山）……

井原村（勝山）—— 月田本村　岩井畝村　岩井谷村　上村　若代村　※後谷村

富山村（勝山）—— 野村　下岩村　清谷村　曲り村　※古呂々尾中村　若代畝村　高田山上村

美甘村（勝山）—— △※美甘村　黒田村　鐵山村　田口村　延風村

新庄村（勝山）—— △……

茅部村（勝山）—— ※本茅部村　西茅部村　東茅部村　下見村

二川村（勝山）—— ※種村　栗谷村　小童谷村　黒杭村　△藤森村

八幡村（勝山）—— 見明戸村　本庄村　豊榮村　※禾津村　仲間村

一宮村（勝山）—— ※榮原村　見尾村　眞賀村　菅谷村　正吉村　神庭村　竹原村　星山村

—— 岡村　横部村　組村

美作國大庭郡

徳田村（久世）—— △上徳山村　※下徳山村　上福田村　湯船村

縣村（久世）—— 中福田村　富掛田村　富山根村　下福田村　※上長田村　△下長田村

中和村（久世）—— ※下和村　吉田村　別所村　眞加子村　初和村

神湯村（久世）—— △※湯本村　下湯原村　田羽根村　三世七原村　久見村　社村　釘貫小川村　都喜足村

樫野村（久世）—— 樫西村　※樫東村

—— 余野下村　余野上村

久世村（久世）—— △※久世村　中島村　多田村　三坂村　山久世村　鍋屋村

米來村（久世）—— ※臺金屋村　目木村　三崎村　中原村

河内村（久世）—— ※上河内村　中河内村　下河内村

河陽村（久世）—— ※西原村　田原村　下見村　法界寺村　赤野村

大庭村（久世）—— ※平松村　古見村　野川村　大庭村

美作國西々條郡

二宮村（竹田）……

院庄村（竹田）—— ※院庄村　神戸村　戸島村

芳野村（竹田）—— ※古川村　吉原村　布原村　△寺元村　宗枝村　眞加部村

郷村（竹田）—— 河本村　原村　高山村　※薪森原村　下原村

大野村（竹田）—— 竹田村　※圓宗寺村　和田村　貞永寺村　土居村　瀬戸村

小田村（竹田）—— ※上森原村　下森原村　馬場村　塚谷村　小座村

中谷村（竹田）—— ※入村　山城村　中谷村

—— ※富西谷村

富村（竹田）—— 富東谷村　富仲間村　大村　楠村

久田村（竹田）—— ※久田下原村　久田上原村　河内村　黒木村　△土生村

泉村（竹田）—— 箱村　西屋村　杉村　養野村　井坂村　※女原村　至孝農村

羽出村（竹田）—— ※羽出村　羽出西谷村

奥津村（竹田）—— 奥津村　※奥津川西村　長藤村　下齋原村

上齋原村（竹田）……

美作國西北條郡

—— 山下町　北町

津山町（津山）—— 田町　椿高下町　城代町　材木町　伏見町　京町　河原町　堺町　船頭町　小性町　吹屋町　二階町　元魚町　二丁目　※三丁目　新職人町　新魚町　桶屋町　南新座　戸川町　福渡町　美濃職人町　下紺屋町　鍛冶町　細工町　上紺屋町　坪井町　宮脇町　西今町　鐵砲町　西寺町　茅町　安岡町　新茅町

西苫田村（津山）

※山北村　小田中村　總社村　小原村　上河原村

一宮村（津山）

西一宮村　※東田邊村　西田邊村

田邑村（津山）

※上田邑村　下田邑村

香々美南村（津山）

寺和田村　△香々美村　※市場　公保田村　澤田村

香々美北村（津山）

百々美村　眞經谷村　※大岩屋町　越畑村

津山東町（林田）

※上之町　橋本町　林田町　勝間田町　中之町　西新町

美作國東南條郡

林田村（林田）

※林田村　川崎村　野介代村

高野村（林田）

押入村　高野山西村　※高野本郷村

東苫田村（林田）

※志戸部村　勝部村　粳保村　沼大田村

東一宮村（林田）

※東一宮村　東一宮山方村

高田村（桑原）

※下橫野村　大篠上村

高倉村（桑原）

下高倉東村　下高倉西村　※上高倉村

神庭村（桑原）

※綾部村　△吉見村　草加部村

美作國東北條郡

梶並村（廣戸市場）

東谷上村　眞殿谷下村　右手村　楮村

瀧尾村（廣戸市場）

※堀坂原村　妙津川原村

美作國吉野郡

大原村（古町）

※江ノ原村　△古町　辻堂町村　下村

東粟倉村（古町）

後山村　中谷野村　青野田原村　※太田村　吉川東田村　奥海村

西粟倉村（古町）

大茅村　△坂根石村　※影長尾村　筏津村　知社村

豐並村（廣戸市場）

西原村　※行高本町　圓方村　小陽坂村　馬桑村　梶並村

豐田村（廣戸市場）

※豐岡内村　廣宮成村　松常村　久是村　柿宗村

北吉野村（廣戸市場）

※瀧本村　上町川村　荒内西村　中島西村　中島東村

古吉野村（廣戸市場）

※石生村　河原村　下町川村　中町村

勝田村（廣戸市場）

河内村　小畑村　大町村　※眞加部村　△余野村　久賀村

美作國勝北郡

新野村（廣戸市場）

※新野西上村　新野西中村　新野東下村

阿波村（桑原）

……

上加茂村（桑原）

※知和村　青山下村　河物見井村

東加茂村（桑原）

公文村　※桑下津川村　小桑原村　淵村

西加茂村（桑原）

※中原村　百々井村　猶行重村　成安村

加茂村（桑原）

齊野谷村　塔宇野村　原中村　戸口村　賀木村　黒見村　倉見村

廣戸村（廣戸市場）

新野山形村　△廣戸市場村　※廣戸大岩村　廣戸大吉村　廣戸奥津川村

勝加茂村（廣戸市場）

※勝加茂西上村　勝加茂西中村　勝加茂西下村　勝加茂原村　勝加茂安井村　勝加茂坂上村　上野田村　△檜下野田村

廣野村（廣戸市場）

近長面村　※福河田　熊井村

植月村（廣戸市場）

植月東村　※植月中村　植月北村

吉野村（廣戸市場）

美野井村　十豐久田井村　香山村　上村　矢田村

栗井村（古町）

小房村　十小野村　粟井中村　鷺巣村

栗廣村（古町）

※長谷内村　馬形村　宗田殿掛村

倉敷村（英田）

※倉敷村　△三海田村　三倉田村　朽木村

檜原村（英田）

※檜原上村　※檜原中村　檜原下村　平福村

江見村（英田）

※川北村　川崎村　△福原上村　山田原城村　日指村　鮫生田村　吉藤村

美作國英田郡

蘆河内村　瀬戸村　大内谷村　松脇村　豐野村　岩邊村　南海村

土井村（英田）
△※土居村　竹田村　角南村　白水村　蓮華寺村

豐田村（英田）
北原村　友野村　山口村　山外野村　※大原村　猪臥村　海内村　平田村　萬善村　國貞村　柿ヶ原村　田淵村　鈴家村

河會村（英田）
※北村　瀧宮村　中川村　南村　横尾村　上山村

巨勢村（英田）
※海田村　下倉敷村　尾谷村

福本村（英田）
※福本村　奥村　井口村　三保原村　眞神村

美作國勝南郡

勝田村（勝間田）
△※勝間田村　畑屋村　東吉田村　岡村　黒土村　小矢田村

豐國村（勝間田）
※北山村　豐國原村　上相村　中尾村　下香山村　和田村　吉村　明見村

※湯郷村　中山村　入田村　位田村　則平村　稲穗村

湯郷村（勝間田）
金屎村　北坂村　殿所村　青木村　奥大谷村　下大谷村　長内村

公文村（勝間田）
※安蘇村　下山村　島淵村　中河内村　城田村　青野村　岩見田村

飯岡村（勝間田）
※飯岡村　高下村　王子村　吉ヶ原村

南和氣村（勝間田）
※藤田上村　藤田下村　松尾村　惣田村　休石村　壚氣村　吉富村　重藤村　柵原村　下谷村　連石村　上間村
行信村

北和氣村（勝間田）
※書副村　周佐村　羽仁村　百々村　安井村　宮山村

高取村（勝間田）
池ヶ原村　福吉村　※黒坂村　爲本村　堂尾町

大崎村（勝間田）
※金井村　中原村　福力村　新田村　西吉田村

河邊村（勝間田）
※國分寺村　日上村　瓜生原村　河邊村

美作國久米北條郡

大井西村（坪井）
※坪井下村　坪井上村　中北上村

大井東村（坪井）
※宮部下村　宮部上村　中北下村

大倭村（坪井）
※南方中村　南方一色村　神代村

久米村（坪井）
※久米川南村　△宮尾村　領家村

三保村（坪井）
※下打穴下村　下打穴中村　錦織村

打穴村（坪井）
打穴西村　※上打穴里村　上打穴北村　打穴上村

倭文東村（坪井）
※桑下村　桑上村　福田下村　福田上村　戸脇村

倭文中村（坪井）
※油木北村　油木下村　油木上村　里公文村　里公文上村

倭文西村（坪井）
山手公文北村　山手公文南村　※中山手里村　中山手奥村

西川村（坪井）
△※通谷村　西垪和村　奥山手村

垪和村（坪井）
※中垪和畝村　東垪和村　中垪和谷村　中垪和上口村　小山村

大垪和村（坪井）
※大垪和西村　和田北村　大垪和東村　兩山寺村　角石祖母村　境村

鶴田村（坪井）
△※和田南村　角石谷村　三明寺村　角石畝村

美作國久米南條郡

弓削村（弓削）
※下弓削村　上弓削村　西山寺村　松村　鹽之内村　羽出木村

吉岡村（弓削）
※大戸下村　大戸上村　定宗村　山之上村　藤原村　久木村　小瀬村　栗子村　塚角村　八神村

福岡村（弓削）
※横山村　八出村　小桁村　金屋村　荒神山村　種村　押淵村

佐良山村（弓削）
大谷村　井口村　北村　一方村　中島村　※平福村　皿村　△高尾村　福田村

豐岡村（弓削）
※原田村　越尾村　新城村　金堀村

稲岡北村（弓削）
※小原村　西幸村　領元村　山之城村

稲岡南村（弓削）
※北庄里方村　北庄山手村　南庄村

龍川村（弓削）
※上二ヶ村　下二ヶ村　佛教寺村　全間村　泰山寺村

龍山村（弓削）
※上籾村　中籾村　下籾村　別所村

福渡村（弓削）
△※福渡村　川口村　下神目村　豐樂寺村

神目村（弓削）
※神目中村　上神目村　宮地村　下二ヶ山手村　峠村　京尾村　南畑村　安ヶ乢村

廣島縣

廣島市

尾長村　大須新開　荒神町　猿猴橋町　愛宕町　蟹屋村　大須賀村　東新開　皆實村　段原村　的場町　土手町　臺屋町　松川町　京橋町

稲荷町　比治山町　金屋町　橋本町　上柳町　幟町　上流川町　鐡砲町　八丁堀　石見屋町　山口町　銀山町　東引御堂町　胡町　針屋町

堀川町　下柳町　藥研堀　下流川町　平塚町　田中町　三川町　竹屋町　竹屋村　白島東中町　同中町　同西中町　同北町　同九軒町　東白島町　西白島町　基町

東魚屋町　立町　研屋町　平田屋町　播磨屋町　革屋町　鐡砲屋町　新川場町　中町　下中町　西魚屋町　袋町　小町　國泰寺村　紙屋町　鹽屋町　尾道町

大手町一丁目　同二丁目　同三丁目　同四丁目　同五丁目　同六丁目　同七丁目　同八丁目　同九丁目　猿樂町　橫町　細工町　鳥屋町　中島本町　天神町　材木町　木挽町

元柳町　※中島新町　水主町　吉島村　塚本町　堺町一丁目　同二丁目

同三丁目　同四丁目　猫屋町　西大工町　榎町　鍛冶屋町　油屋町

左官町　鷹匠町　空鞘町　寺町　西引御堂町　十日市町　西九軒町

西地方町　西新町　小網町　河原町　船入村　江波村

廣瀬村　天滿町　觀音村　川添村　宇品町　(以上廣島警察署)

安藝國安藝郡

本庄村(呉)　栃原村　※苗代村　押込村　平谷村　川角村

上瀬野村(海田市)　△

下瀬野村(海田市)

牛田村(海田市)

戸坂村(海田市)

溫品村(海田市)

府中村(海田市)

仁保島村(海田市)　△仁保島

船越村(海田市)

海田市町(海田市)　△海田市

奥海田村(海田市)

畑賀村(海田市)

中野村(海田市)

燒山村(呉)　△

熊野村(呉)

矢野村(海田市)

坂村(海田市)

大屋村(呉)

吉浦村(呉)　吉浦

江田島村(江田島)　△江田島

和庄村(呉)

荘山田村(呉)

宮原村(呉)

安藝國佐伯郡

- 矢賀村（海田市）……
- 中山村（海田市）※……
- 浦刈島村（呉）△蒲刈島……
- 倉橋島村（瀬戸）△倉橋島……
- 渡子島村（瀬戸）渡子島……
- 瀬戸島村（瀬戸）△瀬戸島……
- 譽固屋村（瀬戸）……
- 古田村（廿日市）※古田村
- 草津村（廿日市）※草津村　△庚午新開
- 平良村（廿日市）※上平良村　下平良村
- 大竹村（大竹）※大竹村　小島新開
- 油見村（大竹）……
- 觀音村（廿日市）※坪井村　佐方村　三宅村　倉重村　同村
- 八幡村（廿日市）△吉田村　高井村　日和田村　※申地村　保井田村　利松村
- 河内村（廿日市）※上河内村　下河内村　上小深川村　下小深川村
- 五海市村（廿日市）※五日市村　海老塩浜村　皆賀村
- 小方村（大竹）※小方村　黑川村
- 栗谷村（大竹）※大栗林村　小栗原村　後谷尻村　奥谷和村
- 砂谷村（廿日市）△白砂村　伏谷村　葛原村
- 水内村（廿日市）△和田村　下谷村　※麥谷村
- 上水内村（廿日市）※多田村　△管澤村
- 友原村（廿日市）△友田村　※河津原村　永原村
- 三和村（廿日市）※峠村　瀧ヶ原村　※松ヶ瀬村
- 四和村（廿日市）※中道村　飯山村　栗栖村
- 三高村（江田）※三吉村　高祖村
- 沖村（江田）※是長村　△岡大王村
- 大柿村（江田）※大原村　小古江村　大君村　柿浦村
- 己斐村（廿日市）……
- 井口村（廿日市）……
- 石内村（廿日市）……
- 廿日市町（廿日市）△廿日市
- 原村（廿日市）……
- 宮内村（廿日市）……

- 地御前村（廿日市）……
- 大野村（大竹）……
- 玖波村（大竹）……
- 玖島村（廿日市）……
- 木野村（大竹）……
- 淺原村（廿日市）……
- 津田村（廿日市）△……
- 吉和村（廿日市）△……
- 嚴島町（廿日市）△嚴島
- 高田村（江田）……
- 中村（江田）△……
- 鹿川村（江田）……
- 津久茂村（江田）……
- 深江村（江田）……
- 飛渡瀨村（江田）……
- 三篠村（祇園）※楠木村　打越村　新庄
- 祇園村（祇園）南下安村　北下安村　△※祇園
- 山本村（祇園）※東山本村　西山本村
- 川内村（祇園）※申調子村　温井村

安藝國沼田郡

安藝國高宮郡

- 伴村（祇園）△※伴大塚村
- 安村（祇園）大町村　中須田村　相田村　※上安取村　高野寺村
- 戸山村（祇園）※阿吉山村　戸山村
- 長束村（祇園）……
- 綠井村（祇園）……
- 八木村（可部）……
- 入地村（祇園）△……
- 小河内村（可部）……
- 日浦村（可部）※後山村　毛木村　宮瀨野村
- 西原村（祇園）※……
- 東原村（祇園）……
- 狩小川村（可部）△※狩留家村　上深川村　小河原村
- 福木村（可部）△※馬木村　田村
- 深川村（可部）※中深川村　下深木村　諸末村　岩光上村
- 中原村（可部）※中上島原村　城野村
- 龜山村（可部）※四日市村　大勝毛寺木村　今井田村　綾ヶ谷村

(……)ハ管轄警察署　※ハ役所役場　△ハ郵便局　×ハ電信局

- 三入村（可部）：南原村　※下町屋村　上町屋村　桐原村
- 三川村（祇園）：中筋村　※古市村　東野村
- 口田村（可部）：小田村　※矢口村
- 可部町（可部）：△……
- 大林村（可部）：……
- 飯室村（可部）：△……
- 鈴張村（可部）：……

安藝國山縣郡

- 吉坂村（加計）：※今吉田村　阿坂村　吉木村
- 都谷村（加計）：△※都志見村　戸谷村　長笹村
- 原田村（加計、有田）：※中原村（加計）　西宗村　志路原村　海應寺村　上石村　下石村（以上有田）
- 安野村（加計）：※穴村　坪野村
- 加計村（加計）：△※加計村　津浪村
- 殿賀村（加計）：※下殿河内村　下筒賀村
- 筒賀村（加計）：※中筒賀村　上筒賀村
- 八幡村（加計）：△※東八幡原村　西八幡原村
- 雄鹿原村（加計）：△※政所村　雲耕村　宮地村　中祖村　荒神原村　橋山村
- 中野村（加計）：大利原村　南門原村　草安村　苅屋形村　土橋村　奥原村　才乙村　※奥中原村　川小田村　細見村
- 山廻村（加計、有田）：溝口村　高野村　△※移原村　米澤村　小原村（以上有田）　大暮村（加計）
- 大朝村（有田）：大塚村　筏津村　△※大朝村　田原村
- 新庄村（有田）：※新庄村　宮迫村　岩戸村
- 川迫村（有田）：川戸村　△中山村　※藏迫村　舞綱村
- 八重村（有田）：石井谷村　有田村　古保利村　春木村　※今田村　後有田村　寺原村　有間村
- 南方村（有田）：※南方村　木次村
- 壬生村（有田）：△※壬生村　川西村　川東村　惣森村　川井村　丁保余原村
- 本地村（有田）：△……
- 戸河内村（加計）：△……
- 上殿村（加計）：……

(……)ハ管轄警察署　※ハ役所役場　△ハ郵便局　×ハ電信局

安藝國高田郡

- 丹比村（吉田）：※相合村　山部村　西浦村　多治比村
- 可愛村（吉田）：中馬村　川本村　※山手村　常友村　常樂寺村
- 高原村（吉田）：下入江村　※福原村　小山村　竹原村　國司村
- 郷野村（吉田）：上入江村　長屋村　※桂村　高野村
- 刈田村（吉田）：佐々井村　※勝田村　土師村
- 根野村（吉田）：向山村　△※上根村　下根村
- 生桑村（吉田）：△※生田村　桑田村
- 來原村（吉田）：※原田村　來女木村
- 船佐村（吉田）：羽佐竹村　△佐々部村　房後村　※船木村
- 甲立村（吉田）：糘地村　淺塚村　△※上甲立村　下甲立村　深瀬村　△秋町村
- 小田村（吉田）：※高田原村　下小原村　上小原村
- 有保村（吉田）：※有留村　保垣村
- 志屋村（吉田）：※志路村　古屋村
- 秋越村（吉田）：※秋山村　小越村
- 吉田村（吉田）：△……
- 横田村（吉田）：△……
- 本村（吉田）：……
- 北村（吉田）：……
- 川根村（吉田）：……
- 粟屋村（吉田）：……
- 戸島村（吉田）：……
- 坂村（吉田）：……
- 長田村（吉田）：……
- 井原村（吉田）：△……
- 市川村（吉田）：……
- 三田村（吉田）：……

安藝國賀茂郡

- 西高屋村（四日市）：檜山村　稻木村　※中島村　杵原村　大畠村　宮領村　郷　溝口村
- 東高屋村（四日市）：△※白市村　重兼村　貞重村　高屋堀村　高屋東村
- 吉土實村（四日市）：※助實村　土與丸村　吉行村
- 賀永村（竹原）：上三永村　※仁賀村
- 荘野村（竹原）：※西野村　新庄村
- 早田原村（竹原）：※風早村　大田村　小松原村

（……）八管轄警察署 ※ハ役所役場 △ハ郵便局 ×ハ電信局

野路村（竹原）	中切村（竹原）	上黒瀬村（四日市）	中黒瀬村（廣）	下黒瀬村（廣）	板城村（四日市）
※中畑村	南方村	※柳國近村	市飯田村	※森國近村	福本村
赤坂村			切兼廣村	△小多田村	大澤村
向原村			田原村	※木原村	馬木村
坂平村			上保田村	川角村	大多田村
下内畑村			丸山村	津江村	
垣内村			大多田村	澤村	

鄉田村（四日市）	川上村（四日市）	西志和村（四日市）	東志和村（四日市）	内海跡村（竹原）	造賀村（四日市）	東野村（竹原）
※鄉田村	※飯田村	志和西村	※志和東村		△	
登口村	宗吉村	別府村	内村			
	篠正村	奥屋村				
	力滿村	冠隆村				
	米村	※七坂村				

寺西村（四日市）	家東村（四日市）
※寺西村	△家東村
△西條村	

下野村（竹原）	竹原町（竹原）	三津村（竹原）	三津口村（竹原）	川尻村（竹原）	仁方村（廣）	廣村（廣）	阿賀村（廣）	鄉原村（廣）
	△下市村	△			△	△		

乃美尾村（四日市）	下三永村（四日市）	御薗宇村（四日市）	四日市村	次郎丸村（四日市）	吉川村（四日市）	熊野跡村（四日市）	志和堀村（四日市）	下見村（四日市）	原村（四日市）
							△		

安藝國豐田郡

（……）八管轄警察署 ※ハ役所役場 △ハ郵便局 ×ハ電信局

大河内村（本鄉）	戸野村（本鄉）	竹仁村（本鄉）	乃美村（本鄉）	川源村（本鄉）	椹梨村（本鄉）	豐田村（本鄉）	大草村（本鄉）
下河内村	※戸宇山村	※上竹仁村	△※乃美村	※清武鍛冶屋村	上草井村	※和木小田村	※大草村
中河内村	野村	下竹仁村	別府村	安宿村	下草井村		△平坂村
△※上河内村	造賀村		能瓦村		大具村		
河戸村					※椋梨村		

高坂村（本鄉）	長谷村（本鄉）	沼田東村（忠海）	小泉村（忠海）	沼田西村（忠海本鄉）	佐江崎村（忠海）	大乘村（忠海）
※許眞良村	※荻路村	七本寶村		※片末島村	※能地渡瀨村	※浦福田村
土取山村	小坂村	市村		廣納所村		高崎村
山中野村	沼田下村	島村		末釜光名村		
小林村		兩村				

豐濱村（釣手洗）	久友村（釣手洗）	大崎南村（忠海）	西野村（忠海）	瀨戸田町（瀨戸田）	西生口村（瀨戸田）	南生口村（瀨戸田）	東生口村（瀨戸田）	北生口村（瀨戸田）
※豐濱村	※久比村	※明石方村	※原田村	△※瀨戸田町	※生口福田村	※宮原村	※原洲江村	※林向日中野村
大濱村	沖友村	沖浦村	大串村	澤村	垂水村	△御寺村		鹿田原村
齋島村						狹村		

鷺浦村（瀨戸田）	入野村（本鄉）	久芳村（本鄉）	船木村（本鄉）	本鄉村（本鄉）	南方村（忠海）	田野浦村（忠海）	須波村（忠海）	忠海町（忠海）	吉名村（竹原）
※向田野村須波村ノ內				△	南村		△	△忠海村	

（……）ハ管轄警察署　※ハ役所役場　△ハ郵便局　×ハ電信局

- 木谷村（竹原）……
- 大崎中野村（忠海）……
- 東野村（忠海）……
- 高根島村（瀬戸田）高根島
- 名荷村（瀬戸田）……
- 大長村（御手洗）……
- 御手洗町（御手洗）△御手洗村
- 田万里村（本郷）△……
- 小谷村（本郷）※……
- 上北方村（本郷）※……
- 下北方村（本郷）……
- 善入寺村（本郷）……

備後國御調郡

- 尾道町（尾道）※尾道久保町　仝尾崎町　仝十四日町　仝土堂町
- 美ノ郷村（尾道）三成村　※白江村　猪子迫村　本郷村　中野村
- 木ノ庄村（尾道）木門田村　畑村　※市原村　江田村　國守村　木梨村　木梨山村
- 原田村（尾道）△※梶山田村　小原村
- 菅野村（尾道）菅村　平木村
- ※大塔村　仁野村
- 市村（尾道）△※市村　花尻村　平村　釜窪村　貝ケ原村　高尾村　神村
- 上川邊村（尾道）白太村　三郎丸村　大町村　大藏村　中原村　※木村　岩根村
- 下川邊村（尾道）※篠根村　河南村　倉殿村　河面村
- 諸田村（尾道）諸毛村　小國村　※大山田村　下山田村　千堂村
- 奥村（三原、尾道）大原村　公文村　※陵日村　野間村内ノ字　山岡間　一字山岡八三（原）
- 河内村（尾道）※丸河南村　大田村　德長村　丸門田村
- 今津野村（三原）今田村　※植野村　野間村　津蟹村　福井村
- 久井村（三原）△※江木村　下津村　吉田村　筋原村
- 羽和泉村（三原）泉村　和草村　※羽倉村
- 八幡村（三原）宮内村　△垣内村　屋中村　※野串村　篝村　美生村　本庄村
- 深田村（三原、尾道）※深村（三原）　久山田村（尾道）

（……）ハ管轄警察署　※ハ役所役場　△ハ郵便局　×ハ電信局

- 三原村（三原）△※三原町　宮ノ浦村
- 貢村（三原）※東野村　木原村
- 三浦村（尾道）※外ノ浦　鏡ノ浦　椋ノ浦
- 宇津戸村（尾道）……
- 坂井原村（三原）……
- 山中村（三原）……
- 西野村（三原）……
- 吉和村（尾道）……
- 栗原村（尾道）……
- 向島東村（尾道）……
- 向島西村（尾道）……
- 立花村（尾道）……
- 岩子島村（尾道）岩子島
- 大濱村（尾道）……
- 中庄村（尾道）△……
- 重井村（尾道）……
- 田熊村（尾道）……
- 土生村（尾道）……
- 三庄村（尾道）……

備後國世羅郡

- 甲山村（甲山）△※甲山町　西上原町　小世良村
- 三川村（甲山）小谷村　松崎村　△※伊尾村　川尻村　東上原村
- 東村（甲山）※別迫村　青近村　赤屋村
- 廣定村（甲山）※小童村　宇賀村
- 大見村（甲山）戸張村　△※安田村　德市村
- 東大田村（甲山）※本郷村　井折村　寺町村　三郎丸村　青山村　東神崎村　西神崎村
- 津久志村（甲山）黒淵村　山中福田村　△※津口村
- 津名村（甲山）※敷名村　上津田村　下津田村　長田村
- 上田村（甲山）※上壹村　飯田村
- 吉川村（甲山）吉原村　※中村　△黒川村
- 神田村（甲山）狄原村　萩原福田村　藏宗村　篠村　上德良村　△※下德良村
- 西大田村（甲山）※賀茂村　青水村　重永村　田打村　中原村　京丸村　堀越村
- 小國村（甲山）……

備後國深津郡

福山町（福山）

福山西町 全長者町 全道三町 全神島町上市 全神島町中市 全神島町下市 全奈良屋町 全大工町 全醫者町 全中福徳町 全蘭町 全新船町 ※全東今町 全鍛冶屋町 全深津町 全桶屋町 全米屋町 全吉津町 全胡町 全下魚屋町 全本黒町 全府中町 全笠岡町

多治米村 ※川口新涯村

大津野村（福山）
※△津ノ下 大門 野々濱 村

春日村（福山）
※浦上村 能島 吉田 宇山 村

千田村（福山）
※坂田村 藪路 村

野上村（福山）

三吉村（福山）

深津村（福山）

手城村（福山）

引野村（福山）

坪生村（福山）

市村（福山）

奈良津村（福山）

吉津村（福山）
※

木ノ庄村（福山）

本庄村（福山）

中津原村（福山）

森脇村（福山）
※

下岩成村（福山）

上岩成村（福山）

備後國沼隈郡

瀬戸村（今津）
※長和 地頭分 山北 村

津之郷村（今津）
※津之郷 加屋 村

赤坂村（今津）
※早戸 赤坂 村

金江村（今津）
※藁江 金見 村

千年村（鞆）
※深草 能登原 村

本郷村（今津）

神村（今津）

鞆町（鞆）
※△後地 町

山南村（鞆）
△上山南 ※中山南 下山南 村

下竹田村（神邊）
※

上竹田村（神邊）

八尋村（神邊）

下加茂村（神邊）
△※

法成寺村（神邊）

岩谷村（府中市）
※荒谷 目崎 上山 石 村

河佐村（府中市）
※久佐 面 村

常金丸村（府中市）
※金丸 常 村

廣谷村（府中市）
※本町 廣谷 山 村

國府村（府中市）
※中髙府 須木 川 村

備後國蘆田郡

川北村（神邊）

川南村（神邊）

加茂村（神邊）
※中芦野 栗原 根 上加茂 八軒屋 村

廣瀬村（神邊）
※北山 百谷 村

山野村（神邊）
※山野 矢川 村

中條村（神邊）
※西中條 中條 東 三谷 村

道上村（神邊）
※十九軒屋 十三軒屋 道上 村

湯田村（神邊）
※湯野 箱田 徳田 村

御野村（神邊）
※平野 下御領 上御領 村

西村（今津）

今津村（今津）
△

松長村（今津）

柳津村（今津）

藤江村（今津）

浦崎村（今津）

百島村（鞆）

横島村（鞆）

田島村（鞆）
△

熊野村（鞆）

備後國安那郡

水呑村（鞆）
※

田尻村（鞆）

走嶋村（鞆）

郷分村（今津）

山手村（今津）
※

草戸村（今津）
※

神島村（今津）

佐波村（今津）

高須村（今津）
※

山波村（今津）

備後國甲奴郡

深江村　國留村　矢野村　多田村

矢野村（上下）　※矢

上下村（上下）　△

佐倉村（上下）

井永村（上下）

水永村（上下）

木津和村（油木）

光信村（油木）

光末村（油木）

炙木野村（油木）

高蓋村（油木）　△※

斗升村（上下）

岡屋村（上下）　※

階見村（上下）

二森村（上下）

小堀村（上下）　※

小塚村（上下）

有福村（上下）

黒目村（上下）

五ケ村（上下）　※　△

鼈谷村（上下）

上領家村（上下）

中領家村（上下）

下領家村（上下）

木屋村（上下）　△※

稲草村（上下）

和村（上下）

知田村（上下）

安田村（上下）

太郎丸村（上下）　※

拔湯村（上下）

有田村（上下）

福田村（上下）

西野村（上下）

梶田村（上下）

本鄉村（上下）　※

板木村（三次）　※羽出庭村　大力谷村　上板木村　下板木村　福田村

川地村（三次）　上川立村　下川立村　上志和地村　※下志和地村

酒河村（三次）　※東酒屋村　西酒屋村　青河村

八次村（三次）　※畠敷村　南畑敷村　四拾貫村　後山村

河内村（三次）　日下村　三原村　山家村　小文村　西河内村　穴笠村　東河内村

※ハ役所役場　△ハ郵便局　×ハ電信局　廣島備後甲奴三次（……）八管轄警察署

備後國品治郡

向永谷村　大橋村

栗生村（府中市）　※栗柄村　土生村

有磨村（府中市）　※上有地村　下有地村　柞磨村

福相村（戸田）　※福田村　相方村

府中市村（府中市）　△

出口村（府中市）

藤尾村（府中市）

行縢村（府中市）

桑木村（府中市）

木野山村（府中市）　△※

阿字村（府中市）

備後國神石郡

宜山村（戸田）　※今上村　岡守村　下山守村

戸田村（戸田）　△※戸手村　近田村

網引村（戸田）　※宮内村　上安井村　下安井村

服部村（戸田）　※助元村　新山村　服部永谷村　雨木村　服部本鄉村

新市村（戸田）

江良村（戸田）

坊寺村（戸田）

萬能倉村（戸田）

倉光村（戸田）　※

中島村（戸田）

來見村（油木）　坂瀨川村　時安村　※井關村　△大矢村

油木村（油木）　※安田村　△油木村

新坂村（油木）　※新免坂村

永渡村（油木）　※永相野渡村

小野村（油木）

上野村（油木）

花濟村（油木）

近田村（油木）　※

李村（油木）

上鬮松村（油木）

石龜村（油木）

光常村（油木）

小畑村（油木）　△※

阿下村（油木）

下鬮松村（油木）

有木村（油木）

中平村（油木）　※

笹尾村（油木）

古川村（油木）　※

高光村（油木）

福永村（油木）　△

草木村（油木）

牧村（油木）　※

田頭村（油木）

上村（油木）

廣島　備後　三郡　奴可　（……）ハ管轄警察署　※ハ役所役場　△ハ郵便局　×ハ電信局

備後國三郡

君田村（三次）
- 西入君村
- △※東入君村
- 藤兼村
- 石原村

布野村（三次）
- ※上布野村
- ※下布野村
- △横谷村
- 戸河内村

作木村（三次）
- 大光村
- 島守村
- 岡三渕村
- 西野村
- 大津伊賀和志村
- 森山西村
- 森山中村
- 森山東村
- 香淀村
- 門田村
- 大山村
- 上作木村
- ※下作木村

原村（三次）
- 三次町
- △

備後國三郡

神杉村（三良坂）
- ※高杉村
- 江田川ノ内村
- 廻神村

川西村（三良坂）
- ※三若村
- 有原村
- 上田村
- 石原村
- 海渡井村
- 糸井村

田幸村（三良坂）
- ※大田幸村
- 小田幸村
- 志幸村
- 木乘村

三良坂村（三良坂）
- ※三良坂村
- 長田村
- 田利村
- 岡田村

吉舎村（三良坂）
- 敷地村
- 矢野村
- 三玉村
- 海田原村
- 矢井村
- ※吉舎村
- 安田村

備後國奴可郡

八幡村（三良坂）
- ※丸田村
- 檜吉舎川ノ内村
- 辻雲通村
- 清綱村

荻原村（三良坂）
- 灰寨村
- 大原谷村
- ※仁光村
- 賀清村

和田村（三良坂）
- ※向江田村
- 和知瀬村
- 皆村

東城村（東城）
- ※東城町
- 川西村
- 福代村
- 川東村
- 戸宇村

帝釋村（西城）
- ※未終渡村
- 始山中村
- 宇山村

八幡村（東城）
- ※川鳥村
- △保田村
- 森村

田森村（東城）
- 菅原村
- 黒田村
- ※栗田村
- 竹森村

小奴可村（東城）
- △小奴可谷村
- ※加内堀村
- 千鳥原村
- 小串村

八鉾村（東城）
- ※油木村
- 小鳥原村
- 三坂尾村
- 高村

美古登村（西城）
- ※中野村
- 八鳥野村
- 大熊屋村
- 申追村

西城村（西城）
- △※西城町
- 入江村
- 栗子村
- 大平佐村

久代村（東城）

廣島　備後　三上　惠蘇　秋田　秋田　（……）ハ管轄警察署　※ハ役所役場　△ハ郵便局　×ハ電信局

備後國三上郡

庄原村（庄原）
- ※庄原村
- △川手村
- 宮内村
- 永末村

高村（庄原）
- ※島村
- 西村
- 小用村
- 大久保村

本村（庄原）
- ※本谷村
- 上村

敷信村（庄原）
- ※板橋村
- 新庄村
- 是松村

備後國惠蘇郡

峯田村（庄原）
- ※峯田村
- 春村

比和村（庄原、新市）
- 實留村
- 高門村
- 一木村
- △※比和村
- 森脇村
- 木屋原村
- 三河内村（以上庄原）
- 古頃村（新市）
- △※新市村

高野山村（新市）
- 上湯川村
- 下湯川村
- 和南原村
- 南門田村
- 中門田村
- 奥門田村
- 下門田村
- 岡大内村
- 高暮村
- 上里原村

口北村（新市）
- ※向泉村
- 大月村
- △宮内村
- 竹地谷村

口南村（新市）
- ※永田村
- 金田村
- 常定村
- 湯木村

山内北村（庄原）
- ※川北村
- 濁川村
- 門田村

山内東村（庄原）
- ※三良坂村
- 上原村
- 下戸田村
- 高郷原村
- 田市村

山内西村（庄原、新市）
- 殿垣内村
- 本郷村
- △尾引村
- 水戸村
- ※上下（以上庄原）
- 高茂村
- 水越村（以上新市）

秋田縣

秋田市

- 秋田　東根小屋町
- 仝　西根小屋上町
- 仝　西根小屋中町
- 仝　西根小屋末町
- 仝　長野町
- 仝　上中城町
- 仝　下中城町
- 仝　土手谷地町
- 仝　中谷地町
- 仝　上長町
- 仝　中長町
- 仝　下長町
- 仝　土手長町上丁
- 仝　土手長町中丁
- ※仝　土手長町中横丁
- 仝　土手長町末丁
- 仝　古川堀端町
- 仝　龜ノ丁堀反町
- 仝　龜ノ丁東土手町
- 仝　中龜ノ丁上町
- 仝　中龜ノ丁末町

全龜ノ丁南土手町　全保戸野本町　全北ノ丸新町　全築地西町　全檜山下濱町
全龜ノ丁西土手町　全保戸野中町　全臺所町　全築地下東町　全新大工町
全龜ノ丁虎口　全保戸野川端後町　全龜ノ丁新町　全檜山上本町　全寺町
全龜ノ丁西土手町末町　全保戸野表諏訪町上丁　全龜ノ丁本新町　全檜山中丁　全本町四丁目
全龜ノ丁濱口堀端新町　全保戸野表諏訪町下丁　全龜ノ丁堀端新町　全檜山本町下丁　全川端四丁目
全手形本新町　全保戸野諏訪町　全田町　全檜山本新町上丁　全本町五丁目
全手形谷地町上丁　全保戸野新町　全長野下堀端町　全檜山本新町下丁　全本町六丁目
全手形谷地町下丁　全保戸野新橋町　全長野下新町南丁　全檜山虎口新町　全川端上五丁目
全手形新町上丁　全保戸野金砂町　全長野下新町　檜山虎口外張新町　全川端下五丁目
全手形新町下丁　全保戸野表鐵砲町　全長野下新町東丁　全檜山本横町　全横町
全手形堀端町　全保戸野南鐵砲町　長野下新町南横丁　全檜山古川新町　全船大工町
全手形休下町　全保戸野北鐵砲町　全檜山南新町上丁　全豐島町
全手形東新町　全花舘町　全檜山南新町下丁　全十人衆町
全手形西新町　全上中島本町　全檜山升取町　全本町五丁目
全手形上町　全上中島中町　全檜山登町　全八日町　全本町六丁目
全保戸野愛宕町　全上中島土手町　全檜山三枚橋　全下肴町　全川端上五丁目
全保戸野愛宕町西丁　全新中島本町　全檜山末無町　全鐵砲町　全川端下五丁目
全保戸野八丁新町上丁　秋田新中島末町　全檜山笊町　全誓願寺門前町　全橫町
全保戸野八丁新町下丁　全新中島土手町　全檜山醫王院前町　全四拾間堀町　全船大工町
全保戸野川端町　全鷹匠町　全檜山牛島橋通町　全馬喰町　全豐島町

羽後國南秋田郡

川尻村（秋田）
寺内村（土崎 秋田）
※寺内村
※寺（土崎）
内（秋田）橋村
廣山田村（秋田）
※廣面村
※蛇野町
柳田村
檜山村
太平村（秋田）
※目長崎村
黒谷村
山田村
寺澤村
庭關村
中村

全上鍛冶町　全檜山餌刺町　全上通町　全上龜ノ丁　全中川口
全下鍛冶町　全檜山九郎兵衛殿町　全中通町　※全小鴨町　全下龜ノ丁　全川口新町
全城町　全檜山入川橋通登町　全上肴町　全稻荷町　全大工町　全本渡町
全新城町　全拾間町　全菊ノ丁　全加賀町　全上米町二丁　全川口上裏町
全室町　全米澤町　全茶町扇ノ丁　全肴町　全下米町二丁　全川口下裏町
全四拾間堀川端町　全追回町　全茶町梅ノ丁　全森町　全龜ノ丁外張南新町　全酒田町
全鍛冶町上川端町　全大町三丁　全田中町　全新町　全上川口　（以上秋田警察署）
全鍛冶町下川端町　全川端三丁　全柳町　全愛宕町　全中川口

上旭川村（秋田）
※添川村
新藤田村
濁川村
仁別村
下旭川村（秋田）
※保戸野村
手形村
泉村
外旭川村（秋田）
※神田村
八柳村
笹岡村
水口村
土崎湊警保町
御藏町
新城町
上酒田町
下酒田町

土崎港町（土崎）
※飯島村（秋田）
※飯田村
蒙町
全永覺町　全一騎町
全加賀町　全古川町
全稻荷町　全相染新田村
※全小鴨町
全肴町
全森町
全新柳町
全愛宕町
全新町
全清水町
全本山町
全旭町

下新城村（秋田）
※笠岡村
中野村
長岡村
上新城村（秋田）
※五十丁村
小又村
白山村
多野保村
湯ノ里村
名坂村
石川村
岩城村
小友村
崎村
青山村
片田村
吉田村
小泉村
鳴崎村

金足村（秋田）　※高岡村　黒川村　岩瀬村　下刈村　八丁目村　浦山村　亂橋村　堀內村

大久保村（飯田川）　……

飯田川村（飯田川）　※下虻川村　和田妹川村　飯塚村　金山村

豐川村（飯田川）　※船橋村　上虻川村　岡井戸村　槻木村　龍毛村　山田村

下井河村（飯田川）　※濱井川村　小竹花村　北川尻村　坂本村　今戸村

黒坪村　八田大倉村　保野子村　寺澤村

上井河村（飯田川）　※赤澤村　井內村　大麥村　宇治木村　葹田村

大川村（飯田川）　※大川村　谷地中村　下樋口村　西野村　石崎村

一日市村（五十目）　△……

面潟村（五十目）　※眞坂村　浦大町村　浦横町村　夜叉袋村　小池村　野田村　川崎村

五十目村（五十目）　△……

馬川村（五十目）　※上樋口村　久保村　高崎村　舘越村

馬場目村（五十目）　……

富津內村（五十目）　※中津又村　富田村　下山內村

內川村（五十目）　※淺見內村　小倉村　湯ノ又村　黒土村

天王村（船越、秋田）　※典農村　大崎村（小字追分ハ秋田）

船越村（船越）　△……

拂戸村（船越）　※拂戸村　福川村

脇本村（船越）　※脇本村　出谷澤村　富永村　浦田村　樽澤村　百川村

船川村（船越）　△※船川村　金川村　比詰村　仁井山村　增川村　女川村

南磯分村（船越）　椿村　臺島村　双六村　小濱村　本山門前村　南平澤村

戸賀村（船越）　※戸賀村　濱鹽谷村　鹽濱村　加茂青砂村

北磯分村（船越）　△※北浦村　北浦表町　眞山村　相川村　安全寺村　野村　西水口村　湯本村　西黒澤村　畠村

男鹿中村（船越）　※瀧川村　中間口村　濱間口村　山町村

五里合村（船越）　※箱井村　鮪川村　琴川村　神谷村　中石村

潟西村（船越）　△※鵜木村　角間崎村　松木澤村　本內村　野石村　福米澤村

羽後國北秋田郡

鷹巣村（鷹巣）　△※……

榮村（鷹巣）　……

坊澤村（鷹巣）　……

七坐村（鷹巣）　※黒澤村　前山村　今泉村　小繋村　麻生村

綴子村（鷹巣）　……

早口村（鷹巣）　※早口村　長坂村　外川原村

山瀬村（大舘）　※山田村　岩瀬村

下川沿村（大舘）　※片山村　餅田村　立花村　川口村

上川沿村（大舘）　※池內村　小舘花村　根下戸村　餌釣村　山舘村　中山村

大舘町（大舘）　※東大舘町　西大舘町

長木村（大舘）　※上代野村　下代野村　蘆田子村　大茂內村　茂內村　東澤村　柄澤村　雪澤村

釋迦內村（大舘）　※釋迦內村　松木村　松峯村　沼舘村　商人留村

花岡村（大舘）　……

△※白澤村

矢立村（大舘）　粕田村　橋桁村　長走村

扇田村（扇田）　△……

十二所町（扇田）　△※十二所町　道目木村　葛原村　猿間村　輕井澤村　曲田村

大葛村（扇田）　……

東舘村（扇田）　※獨鈷村　新舘村　味噌內村　中野村

西舘村（扇田）　※笹舘村　谷地中村　達子村　八木橋村　片貝村　小坪澤村　白澤水澤村

二井田村（扇田）　※二井田村　本宮村　下川原村　比內前田村　杉澤村　大子內村

眞中村（扇田）　※赤石村　板澤村　大披村　櫃崎村　小袴村　出川村

澤口村（鷹巣）　※中屋敷村　脇神村　小森村

七日市村（鷹巣）　△……

米內澤村（米內澤）　△※米內澤村　本城村　浦田村

大野村（米內澤）　上杉村　下杉村　川井村　道城村

(……)ハ管轄警察署　※ハ役所役場　△ハ郵便局　×ハ電信局

※木戸石村　八幡岱新田村　增澤村

落合村（米內澤）
※李岱村　福田村　新田目村　羽根山村

下小阿仁村（米內澤）
芹澤村　鎌澤村　※三木田村　三里村　根田村

上小阿仁村（米內澤）
※小澤田村　堂川村　佛社村　杉花村　五反澤村　福舘村　大林村　南澤村　△沖田面村

前田村（米內澤）
小又村　五味堀村　根森田村　森吉村　△※阿仁前田村　桂瀬村　小様村　小淵村

阿仁銅山村（米內澤）
△※水無村　銀山町　眞木澤鑛山　一ノ又鑛山　三枚鑛山　小澤鑛山　萱草鑛山　二ノ又鑛山　吉田村　荒瀬村ノ內

荒瀬村（米內澤）
……

羽後國山本郡

能代港町（能代）
※能代上町　仝大町　仝萬町　仝幸町　仝長根町　仝上後町　仝赤舘町　仝柳町　仝畠町　仝富町　仝御指南町　仝馬喰町　仝中町　仝羽立町　仝上川反町　仝清助町　仝後町　仝下川反町　仝新町　仝鍛冶町　仝出戸町　仝本町　仝南中町　仝盤若町　仝能代町

榊村（能代）
……

淺內村（能代）
※淺內村　河戸川村

濱口村（森岡）
※濱田村　大口村　盧崎村

鵜川村（森岡）
※鵜川村　富岡新田村　川尻村　久米岡新田村

鹿渡村（森岡）
△※鹿渡村　鯉川村　天瀬川村

上岩川村（森岡）
……

下岩川村（森岡）
……

森岡村（森岡）
△……

金岡村（森岡）
※豐岡金田村　外岡村　志戸橋村

檜山町（能代二ッ井）
※檜山町（小字濁川ハ二ッ井）　大森村　中澤村　母体村　田床內村

扇淵村（能代）
扇田村　鰄淵村

鶴形村（能代）
△※……

富根村（二ッ井）
※飛根村　駒形村

響村（二ッ井）
仁鮒村　小掛村　※切石村　田代村　檜山町ノ內

二ッ井村（二ッ井）
△※……

荷揚場村（二ッ井）
荷上場村　加護山村

△※藤琴村

(……)ハ管轄警察署　※ハ役所役場　△ハ郵便局　×ハ電信局

藤琴村（二ッ井）
大澤村　太良鑛山村

粕毛村（二ッ井）
※粕毛村　矢坂村

種梅村（二ッ井）
種村　※梅內村

常盤村（二ッ井）
※常盤村　天內村　外割田村　槐村　久喜澤村

東雲村（能代）
朴瀬村　荷八田村　吹越村　眞壁地村　※向能代村　落合村　須田村　竹生村　磐村

塙川村（能代）
※塙村　石川村　畑谷村　坂形村　比八田村　小手萩村　內荒巻村　外荒巻村

△※水澤村

澤目村（能代）
目名潟村　沼田村　田中村　高野々村

八森村（能代）
※……

岩舘村（能代）
△……

羽後國河邊郡

牛島村（秋田）
※牛島村　柳原新田村

新屋村（新屋）
※百三段新屋村　百三段新屋比內南町

濱田村（新屋）
百三段濱田村

豐岩村（新屋）
※豐巻村　百三段石田坂村　小山村

仁井田村（秋田）
※仁井田村　目長田村

四ッ小屋村（秋田）
※四ッ小屋村　小阿地村　末戸松本村

川添村（新屋）
※椿川村　田草川村　芝野新田村　下黑瀬村　平澤村　石田村　妙法村

中川村（新屋）
※種澤村　平尾島村　左手子村　相川村　女米木村　戸賀澤村

豐島村（和田）
※戸島村　北野田高屋村　松淵村　畑谷村　豐成村

和田村（和田）
△※和田村　諸井村　高岡村　赤平村　大澤村　大張野村　神內村

船岡村（和田）
※船岡村　船澤村

岩見三內村（和田）
※三內村　岩見村

上北手村（秋田）
※猿田村　大山田村　古野村　御所野村　百崎村　大戸村　大杉杭村　小山田村　荒巻村

下北手村（秋田）
※櫻村　松崎村　柳舘村　寒川村　通澤村　梨平村　黑川村　寳川村

羽後國由利郡

本庄肴町　仝大町　仝中町　仝田町　仝和泉町　仝古雪町　仝觀音町　仝片町　仝鍛師町　仝後町　仝日役町　仝鍛治町　仝桶屋町　仝中横町

本荘町（本荘）
仝油小路　仝上横町　仝中堅町　仝表尾崎町　仝裏尾崎町　仝谷山小路　※仝美倉町　仝櫻小路　仝本田仲町　仝東町　仝谷地町　仝花畑町　仝赤沼町　仝濱ノ町　出戸町村　石脇村

子吉村（本荘）
※藥師堂村　船岡村　藤崎村　埋田村　宮內村　玉ノ池村　葛法村

西目村（本荘）
※出戸村　西目村　沼田村　海士剝村

平澤村（塩越）
△※平澤村　兩前寺村　三森村　芹田村

金浦村（塩越）
△※金浦村　前川村　大竹村　飛村　黒川村

塩越村（塩越）
△

上濱村（塩越）
※川袋村　關村　西中ノ澤村　洗釜村　大砂川村　大須郷村　小砂川村

上郷村（塩越）
※小瀧村　本郷村　長岡村　横岡村　大飯郷村

小出村（塩越）
※伊勢居地村　中三地村　樋目野村　寺田村　畑村　水澤村

※院內村　小國村

院內村（塩越）
馬場村　田抓村　冬師村　釜ヶ臺村

矢島町（矢島）
※矢島矢島町　矢島田中町　矢島舘町　城內村　川邊村　七日町村　荒澤村　元町村　立石村　新庄村　板ノ下村　木在村

直根村（矢島）
※中直根村　百宅村　上直根村　下直根村　猿倉村　才ノ神村

川內村（矢島）
※伏見村　小川村　△上川內村　下川內村　栗澤村

笹子村（矢島）
※上笹子村　下笹子村

玉米村（本荘）
※舘合村　田代村　黒淵村

下郷村（本荘）
※藏村　法內村　宿村　杉森村　△老方村

石澤村（本荘）
△※舘村　烏川村　雪車町村　鮎瀬村　宮澤村　瀧ノ澤村　山內村　大簗村　鳥田目村　柳生村　湯澤村　上野村

東瀧澤村（本荘）
△※前郷村　東中澤村　大水口村　五十土村　久保田村　小菅野村　曲澤村　陳ヶ森村　飯澤村

（……）ハ管轄警察署　※ハ役所役場　△ハ郵便局　×ハ電信局

西瀧澤村（本荘）
※川西村　森子村　吉澤村　新上條村　山本村　土倉村　蟹澤村

鮎川村（本荘）
※東鮎川村　黒澤村　南福田村　町村　平石村　堰口村　西澤村

小友村（本荘）
※荒町村　萬願寺村　三條村　南ノ股村　北ノ股村　金山村　大澤村　舘前村　大中ノ澤村　二十六木村

南內越村（本荘）
※川口村　福山村　土谷村　畑谷村　山田村　大浦村

※內越村

北內越村（本荘）
中舘村　赤田村　內黒瀬村　深澤村

岩谷村（本荘）
※岩谷町村　岩谷麓村　三川村　德澤村　大倉澤村　大谷村　米坂村　北福田村

下川大內村（本荘）
△※新澤村　中帳村　高尾村　中俣村　松本村　加賀澤村　葛岡村　及位村　長坂村　平岫村

上川大內村（本荘）
中田代村　新田村　岩野目澤村　※小栗山村　瀧村　羽廣村

※新波村　繋村

大正寺村（亀田）
神ヶ村　碇田村　萱ヶ澤村　向野村

亀田町（亀田）
※亀田亀田町　亀田愛宕町　富田村　泉田村　赤平村　瀧俣村　福俣村　亀田大町　亀田最上町　上蛇田村　下蛇田村　六呂田村　上黒川村　下黒川村

松ヶ崎村（亀田）
※松ヶ崎村　神ノ澤村　蘆川村　親川村

道川村（亀田）
△※內道川村　二古村　勝手村　道川村　君ヶ野村

下濱村（亀田）
長濱村　桂根村　※羽川村

名ヶ澤村　八田村　楢田村

羽後國仙北郡

大曲村（大曲）
△※大曲村　飯田村　川目村　小貫高畑村　和合村　東川村　戸蒔村

花館村（大曲）

神宮寺村（大曲・刈和野）
△※神宮寺村　北楢岡村（小字宇留井、谷地、高鼻、戸月、八石、高屋敷ハ刈和野）

刈和野村（刈和野）
△※刈和野村　峯吉川村

淀川村（刈和野）
※中淀川村　下淀川村　小種村

荒川村（刈和野）
※荒川村　稻澤村　△境村　上淀川村

（……）ハ管轄警察署　※ハ役所役場　△ハ郵便局　×ハ電信局

土川村（刘和野）
※牛道寺村 西今泉村 心像 小杉山村

藤木村（大曲）
※藤木村 六郷西根村 下深井村

大澤郷村（刘和野）
※大澤郷宿村 杉山田村 正手澤村 圓行寺村 大澤郷寺村 北ノ目村 高城村

高梨村（大曲）
※高梨村 橋本村 揚田村 上野田村 戸地谷村

強首村（刘和野）
※強首村 △大巻村 九升田村 金山澤村 木原田村 寺舘尻引村

四ツ屋村（大曲）
※四ツ屋村 新谷地村 高關上郷村 松倉村

南楢岡村（刘和野）
……

長野村（大曲）角舘
※長野村 △北長野村 鑓見内村 長戸呂村 下黛野村 上黛野村 （小字押切ハ角舘）

外小友村（大曲）
……

内小友村（大曲）
※内小友村 中田新田村 宮林新田村

角舘町（角舘）
全田町上丁 全田町下丁 全竹原町 全小人町 全歩行川原町 全表町上丁 全表町下丁 全山根町 全細越町

大川西根村（大曲）
※大曲西根村 蛭川村

飯詰村（六鄉）
※佐野村 飯詰村 天神堂村 南町村

六鄉村（六鄉）
※六鄉村 △六鄉東根村 中野村

畑屋村（六鄉）
※畑屋村 安城寺村 鑓田村 羽貫谷地村 金澤東根村 中野村

横堀村（大曲）
※堀見内村 横堀村 福田村

千屋村（大曲）
※千屋村 土崎村 黒澤村 浪花村 本堂城廻村

長信田村（大曲）
※齊内村 永川口村 太田村 小神成村 東今泉村

羽後國平鹿郡

境田村 上深井村

金澤村（六鄉）
※金澤村 野荒町村 △金澤本町村 金澤中野村 安本村

金澤西根村（六鄉）
……

横手町（横手）
※横手大町上丁 全大町中丁 全大町下丁 全四日町上丁 全四日町中丁 全四日町下丁 全藥通町 全鍛冶町 全本町 全根岸下町 全横馬場崎町 全新町下丁 全古川町下タ町 全羽黒上町 羽黒中町 全裏町 全新町 全本町 全根岸下町 全横馬場崎町 全新町下丁 全古川町下タ町 全羽黒上町 羽黒中町

山内村（横手）
※大澤村 △土淵村 平野澤村 大松川村 小松川村 黒澤村 筏郷村 南郷村 三ツ又村

横手（横手）町
……

醍醐村（十文字、淺舞）
※醍醐村 石成村 馬鞍村

栄村（横手）
※安田村

新藤柳田村 大屋寺内村 大屋新町村 外目婦氣大堤村

沼田町 全山ノ手新町 全横手町 全前郷村 全野御扶持町 全羽黒新町 全御免町 全島崎町 上島崎町 全上野臺町 全下根村町 全上根岸町 全黒羽末町

吉田村（淺舞）
※上吉田間内村 中吉田村 下吉田村

淺舞村（淺舞）
※淺舞村 △下鍋倉村

睦合村（淺舞）
※睦合村 谷地新田村

植田村（淺舞）
※植田村 越前村 木下村 源太左馬村

三重村（十文字）
※上鍋倉村 鼎 十五野新田村

十文字村（十文字）
※十文字新田村 △梨木羽場村 腕越村 佐賀會村 仁井田村

増田村（十文字）
※増田村 △龜田村 八木村

明澤村 上樋口村 下樋口村 （小字客殿ハ淺舞）

福地村（淺舞）
※深井村 常野村 西道地村 柏木村

里見村（淺舞）
※樽見内村 ※東里村 砂子田村 造山村

沼館村（淺舞）
△※沼舘村 今宿村 二井山村 矢神村 會塚村

八澤木村（角間川）
※八澤木村 上溝坂部村 猿田村

大森村（角間川）
△

館合村（淺舞）
※薄井村 宮田村

阿氣村（角間川）

羽後國雄勝郡

田根森村（角間川）
※田根森村 八柏村

淺倉村（横手）
※静町村 杉目村 八幡村 杉澤村

旭村（横手）
※赤坂村 三本柳村 猪岡村 清水町新田村 塚堀村

境町村（横手）
※上境村 下境村 上下八丁村 八丁村

黒川村（角間川）
※黒川村 百万刈村

角間川村（角間川）
△

西川村（角間川）
※樽形村 板井田村 十日町村

湯澤町（湯澤）
……

辨天村（湯澤）
※森杉澤新所村 杉澤村 二井田村 角間村

幡野村（湯澤）
※金倉谷内村 八幡村 柳田村

岩崎村（湯澤）
※岩崎町 成澤村

東成瀬村（湯澤）
※田子内村 岩井川村 糠川村

西成瀬村（湯澤）
※荻袋 牛内村 吉野村 湯ノ淺村 熊淵村

駒形村（湯澤）
大倉村 三戸又波村 ※八面村 東福寺村

川連村（湯澤）
※川連村 大舘村

三梨村（湯澤）
※三梨村 宮田村 飯田村

稻庭村（湯澤）
△

皆瀬村（湯澤）
※川向村 畠等村

三關村（湯澤）
※關口村 上關村 下關村

須川村（横堀）
※相川村 酒井村 高松村 宇留院内村

小野村（横堀）
※小野村 柔ケ崎村 泉澤村

横堀村（横堀）
△横堀寺澤村

秋ノ宮村（横堀）
※中内村 役川村 非内村

鳥取縣

鳥取市

上中町 栗谷町 ※東町
御弓町 江崎町 ※西町
大榎町 馬場町 湯所町

掛出町 大工町頭 上魚町
片原三丁 豆腐町 ※西町
吉方町 鹿野町 大工町
元人町 下魚町 庖丁町

院内村（横堀）
※上院内村 ※下院内村 △院内銀山町

山田村（湯澤）
※山田村 ※石塚村 深堀村 松岡村

三輪村（西馬音内）
※杉澤村 ※貝袴村 赤久保村 野中村

西馬音内村（西馬音内）
△※西馬音内村 大戸床舞村 鹿田村 内村

元西馬音内村（西馬音内）
※西馬音内堀回村 飯澤村

新成村（西馬音内）
※足田村 ※郡山村 高尾田村 島田新田村 糠塚村

明治村（西馬音内）
※新堀内町村 排林崎村 水澤村 大澤村

田代村（西馬音内）
※田代村 上到米村 輕井澤村

仙道村（西馬音内）
※下仙道村 上仙道村 中仙道村

陸中國鹿角郡

花輪町（花輪）
△花輪村

尾去澤村（花輪）
尾去澤村 ※尾去澤鑛山 三ッ矢澤村

宮川村（花輪）
※宮麓村 長谷川村

曙村（花輪）
※長井田村 松谷村

柴平村（花輪）
※柴平村 元村

錦木村（毛馬内）
※錦木村 廣村

毛馬内町（毛馬内）
△※毛馬内村 岡田村 瀨田石村

七瀧村（毛馬内）
※大荒地村 上向根村 谷村

小坂村（毛馬内）
※小坂村 小坂鑛山

大湯村（毛馬内）
※大湯村 △草木村

下横町　下臺町　玄好町　材木町　鍛冶町　若櫻町　本町四丁

三軒屋　丹後町　薬師町　大森町　川下町　湯所村　吉方村

立川町四丁　立川村　（以上鳥取警察署）　桶屋町　職人町　二階町四丁　茶町　新町

元魚町三丁　魚町尻　川端四丁　四丁目尻　藪片原町　川外大工町　瓦町　全町二丁

掘川町　南本寺町　北本寺町　元鑄物師町　新鑄物師町　新品治町　東品治村　（以上藪片原分署）

因幡國邑美郡

- **中ノ郷村**（鳥取）※：覺寺村　圓護寺村　濵坂村
- **富桑村**（藪片原）※：行徳村　西品治村　田島村
- **美保村**（藪片原）※：古市村　富安村　吉成村　大覺寺村　的場村　宮長村　叶村　數津村
- **大路村**（鳥取）※：東大路村　中大路村　西大路村
- **三戸古村**（鳥取）※：美和村　古郡家村
- 久末村　越路村
- **倉田村**（藪片原）※：藏田村　國安村　橋本村　八坂村　馬場村　圓通寺村

因幡國法美郡

- **稻葉村**（鳥取）※：卯垣村　小西谷村　瀧山村　百谷村　岩倉村
- **國府村**（鳥取）※：奥谷村　宮下村　町屋村　美歎村　廳村　中郷村
- 安田村　三代寺村　法花寺村　國分寺村
- **御陵村**（鳥取）※：廣西村　玉鉾村　岡益村　清水村　山根村
- **法美村**（鳥取）※：麻生村　高岡村　糸谷村　谷村　神垣村
- **登儀村**（鳥取）：新井村　吉野村　松尾村　△※中河原村　山崎村　殿村　神護村
- **上船村**（鳥取）：荒船村　上荒船村　上地村
- **大茅村**（鳥取）※：十石村　楠城村　下木原村　木原村　雨瀧村　栃本村　石井谷村　大石村　菅野村
- **面影村**（鳥取）※：新村　雲山村　大杙村　今在家村　櫻谷村　正蓮寺村
- **津ノ井村**（鳥取）※：餘戸村　杉崎村　生山村　桂木村　船木村

- 廣岡村　海藏寺村　紙子谷村　香取村　禰宜谷村

因幡國岩井郡

- **志保見村**（岩井）：左近村　久志羅村　中村　藏見村　南田村
- **元鹽見村**（岩井）※：八重源村　箭溪村　高江村　栗谷村
- **服部村**（岩井）※：湯山村　海士村　細川村　岩戸村
- **大岩村**（岩井）※：大谷村　岩本村
- **本庄村**（岩井）※：太田村　本庄村　新井村　河崎村　恩志村　高山村
- **新宮村**（岩井）：岩常村　島住村　長郷村　院内村　荒金村　黒谷村
- **高野村**（岩井）※：池谷村　延興寺村　外小田村　大谷村　大坂村　唐川村
- **網代村**（岩井）
- **浦富村**（岩井）△※
- **牧谷村**（岩井）：牧谷村　相谷村
- **田後村**（岩井）
- **東村**（岩井）※：大羽尾村　小羽尾村　陸上村　田河内村
- **岩井村**（岩井）△※：岩井宿　宇治村　長谷村　眞名村　白地村
- **蒲生村**（岩井）※：相山村　蒲生村　馬場村　銀山村　洗井村　鳥越村

因幡國八上郡

- **賀茂村**（河原）※：郡家村　福本村　下門尾村　門尾村　宮谷村　奥谷村　下坂村　稲荷村　井古村
- **國中村**（河原）※：久能寺村　池田村　土師百井村　万代寺村　石田百井村　米岡村
- **船岡村**（河原）※：船岡村　破岩村　下村　坂田村
- **伊井田村**（河原）※：殿村　水口村　鹽上村
- **大江村**（河原）：橋本村　下野村　杼谷村
- **國英村**（河原）※：山手村　郷原村　三谷村　今在家村　徳吉村　片山村　高福村　釜口村
- **久長村**（河原）△※：河原村　渡一木村　谷一木村　長瀬村
- **三保村**（河原）：袋河原村　布袋村　稲常村
- **佐貫村**（河原）※：佐貫村　八日市村　和奈見村
- **宇戸村**（河原）：水根村　山上村　小倉村
- **曳田村**（河原）：曳田村　天神原村
- **五總村**（河原）※：中井村　本鹿村　牛戸村　神馬村　小河内村
- **明治村**（河原）：湯谷村　小畑村　弓河内村　北村

因幡國八東郡

- **大御門村**（若櫻）※：西御門村　一谷村　殿村　大門村

鳥取	智頭郡	因幡國高草郡	智頭郡	鳥取
中郡智田村	山郷頭村	大内丙村	富澤頭村	智頭郡智頭村
米横地木礒三山	米入屋大	駒福中西尾	米大西郷毛篠	宇口波口新惣中坂岩 南△米智市
因幡 田師原見田根	河津呂	歸原原谷見	丙野原谷坂	波宇多波多見地田原神方頭瀧
村村村村村	村村村村	宿村村村村	村村村村村	村村村村村村村村村村村村村宿村
高草	吉岡村			智頭
末吉恒岡村	大吉郷岡村			那智岐頭村
米伏御内小内三	米金松	長瀬洞矢雙勘 △米吉		河西東大奥野眞早大 隈三
海澤澤津野 熊	瓦澤原	田谷隈原寺 六徳 岡		津宇宇宿本原野 所吉
村村村村村村	村村村村村	村村村村村村		村村村村村宿村村村 村村
美吉穂岡村	福吉富岡村	有富東鵜飼村	浦吉野部岡村	海吉徳岡村
米下源向竹上朝 味	米中高有	篠令北本	野服菖	米徳古 南眺江秋安德
國太安 味月 野	路富	在家	高 寺部蒲	尾見 隈稻津里長吉
村村村村村村	村村村村	村村村村	村村	村村村村村村村
松吉保岡村	明吉治岡村	穩吉治岡村	岩河坪岡原村	砂河見原村 大河和原村
足布桂高夏三	大下宮島大野	河槇松	米細上尾上	上中下 猪赤長倭玉續
山鹿見住田口	塚段谷	椀坂	内原上	砂砂砂 子谷支津梳
村村村村村村	村村村村村	村村村	見原崎段	見見見 田
				村村村 村村村村村村

鳥取	智頭郡	因幡國高草郡	智頭郡	鳥取
八東郡若櫻村	登若米櫻村	逢若郷櫻村	安若部櫻村	隼若櫻村
米東才茂横	妻横稗中志用日	米南畠重篠	日小新安	志見四見福 △米都上
皆 代田田	麗地谷 谷呂田枝山	枝丸	下別興井	子槻谷中 槻井家野
村村村村村	村村村村村村村村	村村村村	村村村宿	村村村村村村村村 村村
				智頭
因幡國智頭ノ郷		赤松若櫻村	若櫻若畑村	小若畑村
米足布桂高夏三	眷若湄湯長不根糸岸大	淺屋諸來赤	△米三若萬	佐柿奥茂清三三鍛岩
山鹿見住田口	御見原砂田 香安見	非堂鹿野	松倉櫻野	崎原野谷鑪 山口 浦屋
村村村村村	村村村村村村村村	村村村村	村宿村	村村村村村村村村村村
因幡國智頭ノ郷	下私都鳥取村	中私都鳥取村	上私都鳥取村	池若田櫻村
米大用瀬村	山下上大山延山花	篠別下上市冕	野福院山落明姫	落小大中
美赤應成波狩	峯峯坪上寺	津津場寺 王	町地生谷	志岩邊路 折舟野原
村村村	村村村村村村村	波府黑黑	村村村	村村村村村村村
上佐治用瀬村	中佐治用瀬村	口佐治用瀬村	社用	用瀬村
梓中尾鎧河春畑加福	米津高加	森大古津刈葛小	古家屋江安宮川樟金	米別用
原 縣戸本谷	菱園 野山木	坪井市無地谷原	用 奥住波藏原中原屋	府瀬
村村村村村村村	村村村	村村村村村村	瀬 村村村村村村村	村宿

(八十三百五)

- 岩吉村
- ※里仁村

因幡國氣多郡

- 鹿野（しかの）村（青谷）：廣木村・閉野村・△※鹿野村・末用村・水谷村
- 瑞穂（みづほ）村（青谷）：宿村・土居村・重高村・二本木村・※下坂本村・日光村
- 寶木（はうぎ）村（青谷）：奥澤見村・△※寶木宿・富吉村・常松村
- 光元（みつもと）村（青谷）：上光村・下光元村
- 酒津（さけのつ）村（青谷）
- 正條（せいでう）村（青谷）：濵村・※勝見村・八幡村・下原村
- 八東水（やつかみ）村（青谷）
- 勝谷（かつたに）村（青谷）：今市村・※宮方村・岡木村・乙亥正村・寺内村・中園村
- 逢坂（あふさか）村（青谷）：下石村・殿村・飯里村・上原村・※山宮村・睦逢村・會下村・郡家村・高江村
- 小鷲河（こわしかは）村（青谷）：小別所村・鷲峯村・※河内村
- 日置（ひおき）村（青谷）：※早牛村・山根村・河原村・小畑村
- 日置谷（ひおきだに）村（青谷）：藏内村・善田村・大坪村・※奥崎村・養郷村
- 青谷（あをや）村（青谷）：△※青谷村・井手村・長和瀬村
- 勝部（かつべ）村（青谷）：八葉寺村・田原谷村・※紙屋村・楠根村・澄水村・桑原村
- 中郷（なかのがう）村（青谷）：鳴瀧村・北河原村・山田村・※龜尻村・吉川村・絹見村・露谷村

伯耆國河村郡

- 西郷（さいがう）村（橋津）：大原村・栗尾村・下餘戸村・上餘戸村・※八屋村・伊木村・山根村
- 東竹田（ひがしたけた）村（三朝）：※穴鴨村・加谷村・木地山村
- 西竹田（にしたけた）村（三朝）：下西谷村・上西谷村・福本村・福山村
- 源（みなもと）村（三朝）：大谷村・下畑村・田代村
- 三朝（みささ）村（三朝）：大瀬村・横手村・山田村・※三朝村・砂原村
- 加茂（かも）村（三朝）：※本泉村・森村・吉尾村・下谷村・福田村・鎌田村
- 高勢（たかせ）村（三朝）：小河内村・笏賀村・福吉村・柿谷村・鉛山村
- 竹田（たけた）村（三朝）：※今泉村・湯谷村・赤松村・大柿村・牧村・恩地村・久原村・曹源寺村・助谷村

（……）ハ管轄警察署　※ハ役所役場　△ハ郵便局　×ハ電信局

- 鼎（かなへ）村（三朝）：餘戸村・※片柴村・坂本村
- 三徳（みとく）村（三朝）：門前村・俵原村
- 日下（くさか）村（橋津）：上井村・海田村・※福庭村・清谷村
- 小鹿（をしか）村（三朝）：吉田村・西尾村・※高橋村・西小鹿村・東小鹿村
- 神中（かんなか）村（三朝）：神倉村・中津村
- 東郷（とうがう）村（橋津）：引地村・小鹿谷村・田畑村・國信村・別所村・方面村・高辻村・川上村・中興寺村・久見村
- 松崎（まつざき）村（橋津）：※松崎宿
- 花見（はなみ）村（橋津）：※長和田村・長江村・門田村・佐美村・埴見村・羽衣石村・野花村
- 舎人（とねり）村（橋津）：藤津村・宮内村・野方村・白石村・※方地村・漆原村・北福村
- 長瀬（ながせ）村（橋津）：田後村・水下村・※長瀬宿・久留村
- 淺津（あさうづ）村（橋津）：光吉村・※下淺津村・上淺津村・南谷村
- 橋津（はしつ）村（橋津）：上橋津村・△※橋津村・宇野村・赤池村
- 久津賀（くつか）村（橋津）：小濵村・筒地村・石脇村
- 泊（とまり）村（橋津）：△※泊宿
- 三橋（みはし）村（橋津）：園村・原村・宇谷村

伯耆國久米郡

- 倉吉（くらよし）町（倉吉）：湊町・東町・葵町・仲ノ町・荒神町・堺町二丁・研屋町・新町三丁・福吉町・魚町・東仲町・西仲町・※西町・瀬崎町・東岩倉町・西岩倉町・越中町・廣瀬町・鍛冶町二丁・河原町・餘戸谷町
- 富海村・下大江村
- 小鴨（をかも）村（倉吉）：生田村・岡田村・福守村・北野村・※中河原村・東鴨村・小鴨村・大宮村・岩倉村・管原村
- 上小鴨（かみをかも）村（倉吉）：※上古川村・藏内村・石塚村・福山村・鴨河内村・廣瀬村・耳村
- 南谷（みなみたに）村（倉吉）：安歩村・大鳥居村・※松河原村・泰久寺村
- 矢送（やおくり）村（倉吉）：△※關金宿・郡家村・山口村
- 山守（やまもり）村（倉吉）：※堀村・今西村・明高村・福原村・小泉村・米富村・野添村

（……）ハ管轄警察署　※ハ役所役場　△ハ郵便局　×ハ電信局

- 北谷村（倉吉）：※尾田村　福富村　福本村　志津村　杉野村　澤谷村　倅谷村　長谷村　中野村　大河內村　森村　三江村
- 社村（倉吉）：黒見村　横田村　福光村　國分寺村　秋喜村　※國府村　六谷村　不入岡村　和田村
- 西志村（倉吉）：今在家村　服部村　櫻村　河來見村
- 福米村（倉吉）：※上福田村　下福田村　上米積村　下米積村　岡村　太立村

- 東志村（倉吉）：上大立村　立見村　椋波村　般若村　福積村
- 灘手村（倉吉）：寺谷村　上神村　尾原村　※穴澤村　北面村　別所村　鋤村　谷村　津原村
- 下北條村（倉吉）：※弓原村　下神村　松神村　曲村　土下村　米里村　島村　北尾村　田井村
- 中北條村（倉吉）：※江北村　國坂村
- 上北條村（倉吉）：※中江村　小田村　古川澤村　下古川村　井手畑村　新田村

- 大塚村　穴窪村
- 上灘村（倉吉）：※下田中村　圓谷村　米田村　駄經寺村　巌城村

伯耆國八橋郡

- 常盛村（八橋）：島村　原村　西穗波村　穗波村
- 瑞穗村（八橋）：※瀨戸村　六尾村　東園村　西園村
- 由良村（八橋）：△※由良宿　妻波村　大谷村
- ※
- 逢束村（八橋）・市勢村（八橋）・伊勢崎村（八橋）：上伊勢村　下伊勢村　金市村　中尾村　槻下村　金屋村

- 榮村（八橋）：東高尾村　西高尾村　上種村　下種村　岩坪村　※龜谷村
- 下郷村（八橋）：杉下村　森藤村　下大江村　三保村　美好村　※釛村　光好村
- 古布庄村（八橋）：法万村　杉地村　八反田村　宮場村　矢下村　古長村　※別宮村
- 三本杉村（八橋）：三本杉村　中津原村　野井倉村
- 上郷村（八橋）：野田村　福永村　大杉村　※山田村　公文村　倉坂村
- ※八橋村

- 八橋村（八橋）：笠見村　田越村　德万村　保村　丸尾村
- 赤崎村（八橋）：△※赤崎宿　松谷村　別所村
- 勝田村（八橋）：西宮村　勝田村　※出上村
- 保永村（八橋）：太一垣村　中村　佐崎村
- 以西村（八橋）：竹內村　宮木村　※高岡村　山川村　大父村
- 安田村（八橋）：※箆津村　梅田村　湯坂村　八幡村　光村　尾張村
- 潮音寺村　榮田村

- 下中山村（八橋）：※田中村　御崎村　赤坂村　下甲村
- 上中山村（八橋）：羽田井村　束積村　※八重村　樋口村　石井垣村　退休寺村

伯耆國汗入郡

- 淀江町（淀江）：△※淀江宿　西原村
- 宇田川村（淀江）：福井村　福頼村　西尾原村　本宮村　富繁村　※中西尾村　高井谷村　稲吉村　福岡村
- 高麗村（淀江）：稲光村　上万村　平田村　保田村　今津村　安原村

- ※富岡村　妻木村　庄田村　長田村
- 所子村（淀江）：※所子村　末長村　末吉村　國信村　福尾村　上野村　唐王村　平木村　神原村　中高村　野田村　清原村
- 庄内村（淀江）：※富長村　大塚村　古御堂村　押平村　茶畑村　高田村
- 御來屋村（淀江）：△御來屋宿
- 名和村（淀江）：※名和村　加茂村　門前村
- ※坊領村　佐摩村

- 大山村（淀江）：今在家村　前村　豐房村　飯戸村　大山村　宮內村　平村　赤松村
- 光德村（淀江）：豐成村　倉谷村　小竹村　※東坪村　西坪村
- 逢阪村（淀江）：△※下市村　高橋村　殿河內村　上市村　塩津村　岡村　松河原村　八橋郡豐成村ノ內　住吉村

伯耆國會見郡

- 勝田町　博勞町　糀町二丁　道笑町　日野町　茶町

（……）ハ管轄警察署　※ハ役所役場　△ハ郵便局　×ハ電信局

米子町（米子）
鹽町　大工町　法勝寺町　紺屋町　四日市町　東町　堀端町　※中町　宮町　西町　五十人町　郭内　新博勞町　新法勝寺町　東倉吉町　西倉吉町　尾高町　岩倉町　天神町二丁　内町　立町二丁　灘町二丁　寺町

彦名村（米子）
……

住吉村（米子）
※籏ヶ崎村　安倍村　上後藤村

崎津村（米子）
※大崎村　葭津村

渡村（境）
※渡村　森岡村

外江村（境）
……

境町（境）×△
……

上道村（境）
……

下濱村（境）
※福定村　中野村　竹内村　高松村

中濱村（境）
※小篠津村　新屋村　佐斐神村

大篠津村（境）
……

夜見村（境）
……

富益村（境）
……

和田村（境）
……

加茂村（米子）
※兩三柳村　河崎村

福米村（米子）
※西福原村　東福原村　米原村

福生村（米子）
※上福原村　皆生村

車尾村（米子）
中島村　※車尾村　觀音寺村

成實村（米子）
奥谷村　※石井村　奈喜良村　日原村　橋本村　古市村　新山村　吉谷村　陰田村　西大谷村　美吉村　長田村　宗像村

天津村（米子）
境村　※福成村　清水川村　阿賀村

大國村（米子）
※原村　倭村　北方村　猪小路村　與一谷村　西屋村　絹屋村　鍋倉村

法勝寺村（米子）
△※法勝寺宿　落合村　鴨部村　武信村　馬塲村　道河内村　德長村　伐株村　福頼村　掛相村　馬佐良村

東長田村（米子）
八金村　中村　東上村

上長田村（米子）
大木屋村　上中谷村　※能竹村　下中谷村

手間村（米子）
寺内村　三崎村　※天万宿　宮前村　田住村

（……）ハ管轄警察署　※ハ役所役場　△ハ郵便局　×ハ電信局

賀野村（米子）
萩名村　市山村　淺井村　高姫村　井上村　御内谷村　※金田村　朝金村　池野村　鶴田村

五千石村（米子）
※諏訪村　八幡村　福市村

尚德村（米子）
青木村　※下安曇村　上安曇村　別所村　兼久村　榎原村　大袋村

幡郷村（米子）
※大殿村　岩屋谷村　諸木村　坂長村　小野村　金廻村　小町村

大幡村（米子）
上細見村　立岩村　吉定村　※岸本村

押口村　吉長村　遠藤村

縣村（米子）
石州府村　福万村　日下村　※河岡村

古豊千村（米子）
高島村　古豊千村

八幡村（米子）
東八幡村　水濱村

王子村（米子）
下新印村　赤井手村　一部村　※上新印村

大高村（米子）
※尾高村　岡成村　泉村　下郷村

日吉津村（米子）
※日吉津村　富吉村　今吉村

巖村（米子）
二本木村　※蚊屋村　今在家村　浦津村　吉岡村　熊黨村

伯耆國日野郡

佐陀村（米子）
※佐陀村　中間村　小波村　平岡村

野上村（黒坂）
三部村　福吉村　福島村　舟越村　福居村　燒杉村

二部村（黒坂）
△※二部宿　畑池村　福岡村

黒坂村（黒坂）
下黒坂村　△※黒坂宿　久住村　中畑村　下菅村　小河内村

菅福村（黒坂）
上菅村　福長村

印賀村（黒坂）
△※印賀宿　實谷村　折渡村

菅澤村（黒坂）
菅澤村

阿毘縁村（黒坂）
下阿毘縁村　※阿毘縁村

山上村（黒坂）
※茶屋村　笠木村　福壽實村　福万來村　佐木谷村

多里村（黒坂）
△※多里宿　湯川村　萩原村　上萩山村　新屋村

宮内村（黒坂）
河上村　宮内村　※矢戸村　三榮村

霞村（黒坂）
△霞村　生山村

福榮村（黒坂）
豊榮村　福塚村　※神福村

石見村（黒坂）
※上石見村　中石見村　下石見村　三吉村

福成村（黒坂）
神戸上村　花口村

（……）ハ管轄警察署　※ハ役所役場　△ハ郵便局　×ハ電信局

- 渡村（黒坂）・安井村（黒坂）
  - 小原村　奥別所村　榎市村　※本郷村　下榎村　津地村　野田村　舟塲村　安原村
- 眞住村（黒坂）・根雨村（黒坂）
  - 三土村　秋繩村　門谷村　濁谷村　△板井原宿　金持村　高尾村　△※根雨宿

- 三谷村　貝原村
- 神奈川村（溝口）
  - 下安井村　洲河崎村　※武庫村　保野村
- 江尾村（溝口）
  - △※江尾宿　小江尾村　久連村　佐川村　柿原村
- 米澤村（溝口）
  - 御机村　下蚊屋村　助澤村　美用村　杉谷村　貝田村　※宮市村

- 金岩村（溝口）
  - 岩立村　金屋谷村
- 溝口村（溝口）・榮村（溝口）
  - 大倉村　上野村　長山村　大江村　谷川村　△※溝口宿　宮原村　白水村　根雨原村
- 旭村（溝口）
  - 父原村　※莊村　中祖村　宇代村　古市村

- 米原村（溝口）・金澤村（溝口）
  - 大河原村　吉原村　杼原村　※大瀧村　大坂村　富江村　福兼村　添谷村　大内村
- 日吉村（溝口）・吉壽村（溝口）
  - 清原村　番原村　久古村　※口別所村　會見郡　禰岡村　丸山村　小林村　大原村　眞野村　須村

山口縣

赤間關市

壇ノ浦町　外濱町　阿彌陀寺町　中ノ町

西ノ端町　赤間町　稻荷町　裏町

奥小路町　田中町　東南部町　岬ノ町　觀音崎町　西細工町

竹崎町　長崎町　西南部町　入江町　豐前田町　茶山町

今浦町　新地町　關後地町　伊崎町

（以上赤間關警察署）

（……）ハ管轄警察署　※ハ役所役場　△ハ郵便局　×ハ電信局

周防國大島郡

- 油田村（久賀）
  - ※伊保田村　油宇村
- 和田村（久賀）
  - ※和田村　內入村　小泊村
- 森野村（久賀）
  - 神浦村　和佐村　※森村　△平野村
- 家室西方村（久賀）
  - 西方村　地家室村　沖家室島　※外入村
- 日良居村（久賀）
  - 浮島　油良村　土居村　※日前村
- 安下庄村（久賀）
  - 東安下庄村　※西安下庄村
- 平郡村（久賀）
  - 平郡島
- 久賀村（久賀）
  - △……
- 蒲野村（久賀）
  - 椋野村　東三蒲村　※西三蒲村
- 屋代村（久賀）
  - △※東屋代村　西屋代村
- 小松志佐村（久賀）
  - 小松村　△※小松開作村　志佐村　笠佐島
- 沖浦村（久賀）
  - 秋村　出井村　※戸田村　横見村　日見村

周防國玖珂郡

- 小瀬川村（岩國）
  - ※小瀬村　關ケ濱村　瀬田村　和木村
- 麻里布村（岩國）
  - 裝東村　△室木村　※今津村　柱島
- 川下村（岩國）
  - 向今津村　※車村　中津村
- 愛宕村（岩國）
  - 尾津村　門前村　※牛野谷村
- 岩國町（岩國）
  - ※錦見村　×△岩國町
- 藤河村（岩國）
  - 關戸村　※多田村　阿品村　田原村　御庄村　大谷村　持國村
- 北河內村（岩國）
  - 守內村　瓦谷村　杭名村　下村　天尾村　二鹿村　明見谷村　相谷村　※行波村
- 南河內村（岩國）
  - 伊房村　竹安村　土生村　角村　保木村　※上田村　寺山村　近延村　行正村

- 入野村　大山村　廿木村
- 師木野村（岩國）
  - ※柱野村　叶木村　六呂師村
- 横山村（岩國）
  - 横山村　川西村　※平田村
- 灘村（岩國）
  - 海土路村　※藤生村　黒礒村　青木村　保津村
- 通津村（岩國）
  - 通津村　※長野村
- 由宇村（岩國）
  - △……
- 神代村（柳井）
  - ……
- 日積村（柳井）
  - ……
- 鳴門村（柳井）
  - ※大島村　遠崎村

- 柳井村（柳井）……
- 柳井津町（柳井）×△……
- 古開作村（柳井）……
- 新庄村（柳井）……
- 余田村（柳井）……
- 伊陸村（柳井）……
- 祖生村（高森）……
- 玖珂村（高森）△……
- 高森村（高森）　上久原村　※下久原村　田尻村　中山村

- 用田村　川上村
- 米川村（高森）　上須通村　下須通村　差川村　※西長野村　樋余地村
- 川越村（高森）　三瀬川村　※瀬越村
- 桑根村（本郷）　△※南桑村　根笠村
- 河波村（本郷）　四馬神村　添谷村　※小川村　波野村
- 廣瀬村（本郷）　野谷村　中ノ瀬村　大野村　府谷村　△※廣瀬村
- 深須村（本郷）　須川村　※深川村
- 高根村（本郷）　大原村　※宇佐郷村　宇佐村

- 秋中村（本郷）　北中山村　※秋掛村
- 本郷村（本郷）　△※本郷村　宇塚村　西黒澤村　本谷村
- 賀見畑村（本郷）　生見村　※下畑村　阿賀村
- 澁前村（岩國）　上駄床村　下駄床村　※澁前村　西畑村
- 藤谷村（岩國）　長谷村　日宛村　大根川村　百合谷村　岸根村　※黒澤村　中垣内村　滑村　佐坂村　瀬戸内村　釜ヶ原村

周防國熊毛郡

- 伊保庄村（平生）……

- 伊保庄南村（平生）……
- 室津村（平生）△……
- 上關村（平生）　※長島　八島　祝島
- 佐賀村（平生）　尾國村　佐合島　小郡村　※佐賀村
- 大野村（平生）　大野南村　※大野北村
- 平生村（平生）　※平生村　竪ヶ濱村　平生町　宇佐木村
- 曾根村（平生）……
- 麻里府村（平生）　馬島　※別府村
- 麻郷村（平生）　麻郷村　※麻郷奥村

（……）ハ管轄警察署　※ハ役所役場　△ハ郵便局　×ハ電信局

- 田布施村（平生）　※下田布施村　上田布施村　波野村　大波野村
- 鹽田村（室積）……
- 城南村（室積）　※宿井村　川西村
- 三輪村（室積）……
- 岩田村（室積）……
- 室積村（室積）　牛島　室積浦　※室積村
- 光井村（室積）……
- 島田村（室積）△……
- 淺江村（室積）……
- 三井村（室積）……

- 周防村（室積）　※小周防村　立野村
- 束荷村（室積）……
- 三丘村（室積）　※小松原村　安田村
- 高水村（室積）　清尾村　※樋ノ口村　原村
- 勝間村（室積）　△※呼坂村　大河内村
- 八代村（室積）……

周防國都濃郡

- 久保村（德山）　切山村　山田村　來巻村　※河内村
- 豐井村（德山）　東豐井村　※西豐井村
- 末武南村（德山）　笠戸島　平田村　※末武下村

- 末武北村（德山）　※末武上村　末武中村　生野屋村
- 米川村（德山）　※下谷村　瀬戸村　溫見村　大藤谷村
- 久米村（德山）　※久米村　譲羽村
- 太華村（德山）　※櫛ヶ濱村　粟屋村　大島村　粭島
- 德山村（德山）×△……
- 須々万村（德山）　※須々万本郷村　須々万奥村
- 中須村（德山）　※中須南村　中須北村
- 須金村（鹿野）　△※須万村　金峯村
- 鹿野村（鹿野）　※鹿野上村　鹿野中村　鹿野下村　大潮村

- 向道村（鹿野）　※大向村　大道理村
- 長穗村（德山）　※長穗村　莇地村
- 加見村（德山）　中野村　川上村　川曲村　※上村
- 富岡村（德山）　四熊村　小畑村　※下上村
- 富田村（德山）……
- 福川村（德山）△……
- 夜市村（德山）……
- 大津島村（德山）　大津島
- 戸田村（德山）……
- 湯野村（德山）……

（……）ハ管轄警察署　※ハ役所役場　△ハ郵便局　×ハ電信局

周防國佐波郡

- 富海村（三田尻）　△……
- 牟禮村（三田尻）　江泊村　※牟禮村
- 佐波村（三田尻）　東佐波令村　△※宮市町　西佐波令村
- 三田尻村（三田尻）　三田尻町　※三田尻村　新田村　野島村
- 中關村（三田尻）　濵方村　※田島村　向島村
- 西浦村（三田尻）　西ノ浦
- 華城村（三田尻）　仁井令村　伊佐江村　※植松村
- 右田村（三田尻）　上右田村　※下右田村　高井村　大崎村　佐野村
- 小野村（三田尻）　眞尾村　和字村　久兼村　奥畑村　鈴屋村　奈美村　※中山村　船路村
- 出雲村（堀）　岩見村　伊賀地村　△※堀村　小古祖村　深谷村
- 島地村（堀）　上村　藤木村　△※島地村　山畑村
- 和田村（堀）　△高瀬村　夏切村　※垰村　米光村　馬神村
- 串村（堀）　巣山村　※鯖河内村　串村
- 八坂村（堀）　三谷村　△※八坂村　引谷村
- 柚野村（堀）　※野谷村　柚木村

周防國吉敷郡

- 仁保村（山口）　仁保上郷村　仁保中郷村　※仁保下郷村
- 小鯖村（山口）　※下小鯖村　上小鯖村
- 大内村（山口）　長野村　矢田村　※御堀村
- 宮野村（山口）　宮野上村　※宮野下村
- 上金古曾町　下金古曾町　八幡馬場町　野田町　上竪小路町　※下竪小路町　石観音町　道祖町　圓政寺町　堂ノ前町　大市町　諸願小路町
- 山口町（山口）　久保小路町　錢湯小路町　新馬場町　後河原町　中河原町　早間田町　新町　米屋町　御局小路町　今小路町　中市町　相物小路町　太刀賣町　松ノ木町　北ノ小路町　馬場殿小路町　米殿小路町　道場門前町　今市町　今道町　鍔石町　大附町　新橋町　西門前町　糸米小路町　荒高町　田町　中讃井町
- 上宇野令村（山口）　……
- 下宇野令村（山口）　……

- 吉敷村（山口）　※吉敷村　中尾村
- 矢原朝田村（山口）　矢原村　※朝田村
- 平川村（山口）　※平井村　黒川村
- 大道村（小郡）　△※臺道村　切畑村
- 秋穗村（小郡）　※秋穗東本郷村　秋穗西本郷村
- 鑄錢司村（小郡）　……
- 秋穗二島村（小郡）　……
- 名田島村（小郡）　……
- 陶村（小郡）　……
- 小郡村（小郡）　上郷村　※下郷村
- 嘉川村（小郡）　※嘉川村　江崎村　深溝村
- 井關村（小郡）　佐山村　※井關村
- 東岐波村（小郡）　……
- 西岐波村（小郡）　……

長門國厚狹郡

- 宇部村（船木）　沖宇部村　※上宇部村　川上村　中宇部村　小串村
- 藤山村（船木）　中山村　△※藤曲村
- 厚東村（船木）　廣瀬村　※棚井村　末信村　吉見村
- 二俣瀬村（船木）　△山中村　木田村　※車地村　善和村　瓜生野村
- 小野村（船木）　藤河内村　稔小野村　※小野村　櫟原村　如意寺村
- 吉部村（船木）　△※東吉部村　西吉部村
- 万倉村（船木）　芦河内村　今富村　矢熖村　※奥万倉村　西万倉村　東万倉村
- 船木村（船木）　△……
- 厚南村（船木）　沖ノ旦村　際波村　※中野開作村　妻崎開作村　東須惠村
- 須惠村（船木）　△西須惠村
- 高千帆村（船木）　有帆村　※東高泊村　西高泊村　千崎村　高畑村
- 厚西村（船木）　郡村　△※厚狹村　鴨庄村
- 出合村（船木）　※山川村　山野井村
- 生田村（船木）　津布田村　△※埴生村　福田村
- 王喜村（船木）　松屋村　※宇津井村
- 吉田村（船木）　△※吉田村　吉田地方村

長門國豐浦郡

- 豐東村（豐浦）　樅ノ木村　道市村　轡井村　下保木村　上保木村　東中山村　西中山村　下大野村　上大野村　△※田部村　上田部村　七見村

（…）ハ管轄警察署　※ハ役所役場　△ハ郵便局　×ハ電信局

- 岡枝村(豐浦) ※上岡枝村 下岡枝村 吉賀村
- 豐東郷村(豐浦) ※貴飯村 久野村 楢崎村
- 内日村(豐浦) 植田村 内日上村 ※内日下村
- 小月村(豐浦) △……
- 清末村(豐浦) ※清末村 阿内村
- 豐東前村(豐浦) 神田村 山田村 員光村 ※宇部村 才川村 松小田村
- 長府村(豐浦) ※豐浦村 豐浦町 高畑村 前田村
- 豐東上村(豐浦) 田倉村 勝谷村 楠乃村 ※秋根村

- (no heading) 形山村 井田村 小野村
- 豐東下村(豐浦) 大坪村 ※武久村 幡生村 後田村 椋野村 藤ケ谷村
- 豐西下村(豐浦) 石原村 有富村 延行村 ※伊倉村 熊野村 神田村 垢田村 綾羅木村
- 豐西中村(豐浦) 富任村 蒲生野村 △※安岡村 横野村 福江村
- 豐西上村(小串) 吉見上村 ※吉見下村 永田郷村
- 豐西村(小串) 吉母村 ※室津上村 室津下村 蓋井島

- 豐西東村(小串) 厚母郷村 ※黒井村 吉永村 涌田後地村
- 川棚村(小串) △……
- 小串村(小串) △……
- 宇賀村(小串) ……
- 神玉村(小串) ※神田上村 △矢玉浦
- 角島村(西市) 角島
- 神田下村(西市) ……
- 阿川村(西市) △……
- 粟野村(西市) ……

- 瀧部村(西市) △……
- 田耕村(西市) ……
- 豐田上村(西市) 一ノ俣村 荒木村 佐野村 殿居村 ※木工路子村
- 豐田中村(西市) ※鷹ノ子村 八道村 稲見村 金道村 宇内村 浮石村
- 豐田奥村(西市) 矢田村 △西市村 庭田村 今出村 地吉村 大河内村 殿敷村 ※楢原村
- (no heading) 高山村 東長野村 西長野村 城戸村 江良村

- 豐田下村(西市) 手洗村 ※中村 阿坐上村 萩原村 日野村 稲光村
- 豐田前村(西市) ※麻生上村 麻生下村 今山村 保々村 古烏帽子村 嶽村
- 彥島村(豐浦) ※六連島 △彥島

長門國美禰郡

- 大田村(大田) △※大田村 長登村
- 綾木村(大田) ……
- 眞長田村(大田) ※眞名村 長田村
- 秋吉村(大田) △……
- 岩永村(大田) ※岩永本郷村 岩永下郷村
- 伊佐村(伊佐) △※伊佐村 河原村
- 東厚保村(伊佐) ※厚保川東村 山中村
- 西厚保村(伊佐) ※厚保原村 厚保本郷村
- 大嶺村(伊佐) 大嶺西分村 大嶺奥分村 ※大嶺東分村 大嶺北分村
- 於福村(伊佐) ※於福下村 於福上村
- 別府村(大田) 嘉万下郷村
- 共和村(大田) ※嘉万上郷村 青景村
- 赤郷村(大田) ※綺堂村 赤村

長門國大津郡

- 三隅村(深川) 三隅上村 ※三隅中村 三隅下村
- 仙崎通村(深川) △通浦 △※瀬戸崎浦
- 深川村(深川) ※東深川村 西深川村 △深川湯本村 眞木村 澁木村
- 俵山村(深川) △……
- 菱海村(人丸埣) 伊上村 ※河原村 新別名村 久富村
- 日置村(人丸埣) ※日置上村 日置中村 日置下村 野田村 △藏小田村
- 宇津賀村(人丸埣) 津黄村 ※後畑村 角山村
- 向津具村(人丸埣) 向津具上村 ※向津具下村 川尻村

長門國阿武郡

- 萩町(萩) 土原村 川島村 橋本町 御許町 ※唐樋町 江向村 河添村 平安古町 堀内村 北片河町 南片河町 南古萩町 呉服町一丁目 呉服町二丁目 油屋町 古魚店町 樽屋町 春若町 今魚店町 北古萩町 鹽屋町 細工町 惠比須町 瓦町 米屋町 西田町 東田町 上五間町

和歌山縣

和歌山市

下吉田町	福井上村	福川村（萩）	椿郷東分村（萩）
五間町	福井下村	※福川村	
古萩町	黒川村		
今古萩町			椿郷西分村（萩）
熊谷町			
津守町			山田村（萩）
濱崎新町		紫福村（萩）	
濱崎町		△	三見村（萩）
東濱町			
		大井村（萩）	木村（萩）
			佐々並村（萩）

川上村（萩）	彌富下村	彌富村（須佐）	須佐村（須佐）
	鈴野川村	※彌富	△
			彌富上村
篠生村（生雲）	上小川東分村	小川村（須佐）	福賀村（須佐）
※生雲東分村	上小川西分村	※中小川村	※福田上村
△篠目	下小川村	下小川村	宇生賀村
生雲村（生雲）	上田万村	田万崎村（須佐）	宇田郷村（萩）
※生雲中村	※下田万村	△江崎村	△
生雲西分村			奈古村（萩）
藏目喜村			△
地福村（生雲）			木與村
※地福上村			大井村（萩）
地福下村			
徳佐（生雲）	六島村（萩）	見島村（萩）	
※徳佐上村	※大	△見	
徳佐中村	櫃	島	
徳佐下村	羽		
嘉年村（生雲）	肥	長門國見島郡	
※嘉年上村	尾		
嘉年下村	相		
高俣村（生雲）	島		
※高佐上村			
片俣			
吉部村（生雲）			
※吉部上村			

和歌山市

一番丁	和歌町	屋形町一丁目	廣瀬中ノ丁二丁目
二番丁	三木町南ノ丁	藪ノ内町	西鍛冶屋町
三番丁	三木町臺所町	大工町	元寺町二丁目
四番丁	三木町中ノ丁	屋形町二丁目	元寺町三丁目
五番丁	三木町堀詰	岡山町	雜賀町
六番丁	船場町	屋形町三丁目	船大工町
七番丁	屋形町一丁目	片岡町一丁目	六軒丁
八番丁	屋形町二丁目	片岡町二丁目	雜賀町
九番丁	屋形町三丁目	本町二丁目	元博勞町
十番丁	屋形町四丁目	本町三丁目	住吉町
一番丁	屋形町五丁目	本町一丁目	北大工町
二番丁	廣瀬通り一丁目	本町四丁目	北桶屋町
十三番丁	廣瀬通り二丁目	米屋町	北大工町
大手筋	廣瀬通り三丁目	駿河町	南大工町
東紺屋町	南片原一丁目	萬井戸丁	北大工町
西紺屋町一丁目	南片原二丁目	源藏馬場一丁目	新魚町
西紺屋町二丁目	元町奉行丁一丁目	源藏馬場二丁目	元寺町二丁目
南細工町	元町奉行丁二丁目	北釘貫町	元寺町三丁目
北細工町	廣瀬中ノ丁一丁目	疊屋町	元寺町四丁目
寄合町	南桶屋町	東旅籠町	元寺町五丁目
西ノ店	中ノ店南ノ丁	西旅籠町	雜賀道
板屋橋	中ノ店中ノ丁	米屋町	本町四丁目
東鍛冶屋町	中ノ店北ノ丁	匠町	西旅籠町
	元寺町北ノ丁	鍋屋町	東旅籠町
	元寺町一丁目		半町

本町五丁目	二筋目	北新戎ノ丁	畑屋敷雁木丁
本町六丁目	三筋目	北新中ノ丁	新八百屋丁
本町七丁目	四筋目	北新桶屋町	新界丁
本町八丁目	五筋目	西仲間町一丁目	畑屋敷袋町
本町九丁目	六筋目	西仲間町二丁目	新大工町
東釘貫丁一丁目	西藏前丁	東仲間町一丁目	木挽町
東釘貫丁二丁目	九ノ家ノ丁	東仲間町二丁目	岡銭町
東釘貫丁三丁目	鷺ノ森ノ丁	北新元金屋丁	岡圓福院西ノ丁
西釘貫丁一丁目	鷺ノ森堂前丁	新北金屋丁	岡圓福院東ノ丁
西釘貫丁二丁目	鷺ノ森南ノ丁	嘉家作リ丁	岡北ノ丁
西釘貫丁三丁目	鷺ノ森中ノ丁	鈴丸丁	岡織屋小路
山吹町	鷺ノ森西ノ丁	畑屋敷松ケ枝丁	畑屋敷圓福院西ノ丁
宇治袋町	鷺ノ森東ノ丁	畑屋敷兵庫ノ丁	畑屋敷圓福院東ノ丁
東布經丁一丁目	鷺ノ森片町	畑屋敷千体佛丁	畑屋敷新道丁
東布經丁二丁目	鷺ノ森明神丁	畑屋敷端ノ丁	新雜賀町
東布經丁三丁目	曲尺丁	畑屋敷西ノ丁	岡林泉寺丁
東布經丁四丁目	專光寺門前丁	畑屋敷中ノ丁	南雜賀町
東布經丁五丁目	杉ノ馬場一丁目	畑屋敷東ノ丁	新通六丁目
東布經丁六丁目	杉ノ馬場二丁目	畑屋敷隠丁	新通七丁目
一筋目	杉ノ馬場三丁目	畑屋敷葛屋丁	新中道五丁目
東藏前丁	杉ノ馬場四丁目	北新二丁目	
北新博勞丁	杉ノ馬場五丁目	北新三丁目	
北新七軒丁	德田木丁	北新四丁目	
北新五丁目	石橋丁	北新一丁目	
北新元金屋丁	屏風丁	北新二丁目	

新中通六丁目	餌差町一丁目	同心町	久保丁一丁目
南休賀町	餌差町二丁目	中筋丁	久保丁二丁目
北休賀町	新中通一丁目	南壹里山丁	久保丁三丁目
坊主丁	新中通二丁目	新留丁	久保丁四丁目
數寄屋丁	新中通三丁目	北壹里山丁	小人町
岡南ノ丁	新中通四丁目	裏吹屋丁	小人町南ノ丁
北之新地分銅丁	新通一丁目	道場町	上野町一丁目
北之新地田町	新通二丁目	傳法橋南之丁	上野町二丁目
北之新地裏田町	新通三丁目	男野芝丁	上野町三丁目
北之新地横丁	新通四丁目	北汀丁	小松原通一丁目
北之新地上六軒丁	新通五丁目	※西汀丁	湊通丁北一丁目
北之新地中六軒丁	南材木丁一丁目	南汀町	湊通丁北二丁目
北之新地下六軒丁	南材木丁二丁目	東坂ノ上丁	湊通丁北三丁目
北之新地東ノ丁	南材木丁三丁目	北坂ノ上丁	湊通丁北四丁目
北之新地一丁目	茶屋町	西坂ノ上丁	徒町
北之新地二丁目	橋向丁	東長町一丁目	廣道
楠右衞門小路	西田中町	東長町二丁目	久右衞門丁
藏小路	東田中町	湊北町二丁目	東長町四丁目
柳丁	小野町一丁目	湊北町三丁目	東長町五丁目
毛革屋丁	小野町二丁目	材木丁	東長町六丁目
東瓦町	小野町三丁目	網屋町	北甚五兵衞丁
		上町	下町

南甚五兵衛丁
鷹町
北中間町
南中間町
七曲り
植松丁
西河岸丁
北牛丁
南牛丁
西長町一丁目
西長町二丁目
西長町三丁目
西長町四丁目
北土佐丁
南土佐丁
北田邊丁
南田邊丁
加納町
北生相丁
東長町三丁目
湊通丁南一丁目
湊通丁南二丁目

湊通丁南三丁目
湊通丁南四丁目
茶屋ノ丁
芝ノ丁
湊桶屋丁
東長町中ノ丁
東長町七丁目
東長町八丁目
東長町九丁目
東長町十丁目
東長町十一丁目
尾崎丁
南相生丁
出口甲賀丁
出口中ノ丁
金龍寺丁
出口端ノ丁
出口新端ノ丁
小貝丁
作事丁
洲崎丁
小松原通二丁目

小松原通三丁目
小松原通四丁目
小松原通五丁目
小松原通六丁目
小松原通七丁目
小松原通八丁目
小松原通九丁目
眞砂丁一丁目
眞砂丁二丁目
寺町
車坂西之丁
溝ノ丁
車坂丁一丁目
車坂丁二丁目
豐原丁一丁目
豐原丁二丁目
豐原丁三丁目
豐原丁四丁目
車坂南ノ丁
撞木丁
大泉寺丁
中橋筋

苫屋丁一丁目
苫屋丁二丁目
苫屋丁三丁目
玉藻丁一丁目
玉藻丁二丁目
北河岸一丁目
北河岸二丁目
北河岸三丁目
北河岸四丁目
北河岸五丁目
磯山丁一丁目
磯山丁二丁目
磯山丁三丁目
磯山丁四丁目
島崎
島崎丁
新堀一丁目
新堀二丁目
新堀三丁目
新堀四丁目
新堀五丁目

新堀六丁目
新堀七丁目
新堀八丁目
新堀井戸ノ丁
新堀南ノ丁一丁目
新堀南ノ丁二丁目
東徒町
中徒町
西徒町
新堀北ノ丁一丁目
新堀北ノ丁二丁目
新堀北ノ丁三丁目
鹽木丁
新堀二十軒丁
新堀七軒丁
濱見丁
名草郡　全　宇治村
海部郡　鷺ノ森村
海部郡　港村ノ内

（以上和歌山警察署）

紀伊國名草郡

楠見村（加太）
大谷村
※楠見中村
善明寺村
船所村
粟村
平井村
市小路村

山口村（川永）
藤田村
△山口西村
上黒谷村
湯屋谷村
瀧畑村
谷村
※里村
中筋日延村
平岡村
北別所村
落合村

川永村（川永）
島村
※楠本村
川邊村
宇田森村
永穗村
神波村

直川村（川永）

野崎村

野崎村（加太）
梶取村
福島村
北島村
※狐島村

貴志村（加太）
※次郎丸村
延時村
榮谷村
土入村
向村
梅原村
中野村
中村

岡町村（名草）

中ノ島村（名草）

岡崎村（名草）
神前村
井邊村
森小手穗村
寺內村
※西村

紀伊村（川永）
北野村
※弘西村
田屋村
小豆島村
西田井村
府中村
上野村
北村

松江村（加太）

四箇郷村（名草）
松島村
※加納村
新在家村
有本村

和佐村（川永）
禰宜村
和佐中村
下和佐村
※關戸村
井ノ口村
布施屋村

有功村（川永）
六十谷村
△※園部村

宮村（名草）
新內村
黑田村
太田村
北出島村
吉田村
納定村
出水村
△※秋月村
有家村
津秦村

鳴神村（名草）

紀三井寺村（黑江）
內原村
布引村
※紀三井寺村
△三葛村
毛見浦村

三田村（名草）
和田村
坂田村
※田尻村

宮前村（名草）
※杭ノ瀨村
手平村
手平出島村
南出島村
中島村
新中島村
海部郡小雜賀村

西和佐村（名草）
※岩橋村
出島村
栗栖村

巽村（黑江）
※扱澤村
東畑村
別所村
重根村
阪井村

廣原村
冬野村
吉原村
馬場村
相坂村
江南村

和歌山　紀伊　海部　那賀

（……）ハ管轄警察署　※ハ役所役場　△ハ郵便局　×ハ電信局

安原（やすはら）村（黒江）：井戸村　桑山村　松原村　小瀬田村　藥勝寺村　仁井邊村　朝日村　※本渡村

日方（ひかた）村（黒江）：△日方浦

内海（うつみ）村（黒江）：名高浦　鳥居浦　※藤白浦　冷水浦

大野（をほの）村（黒江）：井田村　山田村　※大野中村　幡川村

龜川（かめかは）村（黒江）：多田村　※旦來村　岡田村　小野田村

黒江（くろえ）村（黒江）：※黒江村　船尾浦

※奥須佐村　口須佐村　吉里村

西山東（にしさんとう）村（黒江）：伊太祁曾村　頭陀寺村　境原村　吉禮村

東山東（ひがしさんとう）村（黒江）：永山村　木枕村　平尾村　矢田村　明王寺村　鹽ノ谷村　黒岩村　大河内村　※山東中村　南畑村　黒谷村

紀伊國海部（あま）郡

木本（きのもと）村（加太）：※木ノ本村　榎原村　小屋村

西脇野（にしわきの）村（加太）：西莊村　日野村　※本脇浦　磯脇浦

加太（かた）村（加太）：深山村　大川浦　△※加太浦

宇須村

雜賀（さいか）村（名草）：鹽屋村　西濱村　※關戸村

和歌（わか）村（名草）：△……

雜賀崎（さいかざき）村（名草）：※雜賀崎浦　田野浦

湊（みなと）村（名草）：※湊村　今福村

加茂（かも）村（黒江）：小南村　梅田村　下村　青枝村　橋本村　大窪村　市坪村　沓掛村　中村　※小松原村

大崎（おほさき）村（黒江）：丸田村　黒田村　丁村　大崎浦　※方村

鹽津（しほつ）村（黒江）：△鹽津浦

濱中（はまなか）村（黒江）：上村　小畑村　小原村　下津浦　※鰈川村

椒（はじかみ）村（黒江）：※椒里村　椒濱浦

仁義（にんぎ）村（黒江）：笠畑村　與村　※引尾村　百垣內村　曾根田村

紀伊國那賀（なが）郡

池田（いけだ）村（那賀）：西三谷村　中三谷村　東三谷村　東國分村　南國分村　豐田村　枇杷谷村　登尾村　古和田村　※南中村　北中村　西山田村　池田新村　壹行村　南勢田村　北勢田村　△北大井村

和歌山　紀伊　那賀

（……）ハ管轄警察署　※ハ役所役場　△ハ郵便局　×ハ電信局

東山田村　神領村　中畑村　今畑村　神通村

長田（ながた）村（粉河）：上田井村　北長田村　長田中村　南志野村　北志野村　別所村　※深田村　島村　松井村

粉河（こかは）村（粉河）：藤井村　猪垣村　東毛村　中山村　中津川村　△※粉河村

名手（なて）村（粉河）：△※名手市場村　穴伏村

王子（わうじ）村（粉河）：名手西野村　後田村　西ノ芝村　池田垣內村　※東野村　井田村

狩宿（かりしく）村（粉河）：……

川原（かはら）村（粉河）：下丹生谷村　上丹生谷村　西川原村　東川原村　馬宿村　※野上村

上名手（かみなて）村（粉河）：名手上村　※名手下村　平野村　西野山村　江川中村　切畑村

麻生津（あさふづ）村（粉河）：△※麻生津中村　赤沼田村　北涌村　西脇村　横谷村

龍門（りうもん）村（粉河）：荒見村　杉原村　遠方村　※風市村　勝神村

安樂川（あらかは）村（安樂川）：段新田村　段村　神田村　最上村

△元村　※市場村

奥安樂川（おくあらかは）村（安樂川）：善田村　※大原村　黒川村　野田原村　脇谷村

調月（ちかつき）村（安樂川）：……

東貴志（ひがしきし）村（安樂川）：岸小野村　高尾村　北村　※井ノ口村

中貴志（なかきし）村（安樂川）：※上野山村　尼寺村　前田村　國主村　神戸村

西貴志（にしきし）村（安樂川）：長山村　※長原村　西山村　鳥居村　岸宮村

丸栖（まるす）村（安樂川）：※丸栖村　北山村

西井坂村　下井坂村　中井坂村

田中（たなか）村（那賀）：畑野上村　尾崎村　花野村　田中馬場村　東大井村　西大井村　久留壁村　※上野村　赤尾村　廣野村　打田村　窪村　竹房村　黒土村　高野村

山崎（やまさき）村（那賀）：金屋村　畑毛村　曾屋村　馬場村　赤垣內村　波分村　湯窪村　西安上谷村　原池村　金草村　白田村　吉島村　中村　※中野黒木村　相谷村　山村　境谷村

森村

根來村（ねごろ）（那賀）
押川村　奥安上谷村　尼ヶ辻村　※西坂本村　堀口村　今中村　川尻村

上岩出村（かみいはで）（那賀）
荊本村　中追村　山田村　野上野村　西國分村　東坂本村　新田廣芝村　南大池村　北大池村　※水栖村

岩出村（いはで）（那賀）
岡田村　溝川村　大町村　高塚村　※清水村　宮村　高瀬村　備前村　西野村

小倉村（をぐら）（那賀）
上三毛村　山崎村　下三毛村　田中村　金谷村　新庄村

※灘屋村　吐前村　大垣内村　新在家村

中野上村（なかのかみ）（東野上）
※椋木村　沖野々村　木津村　野上中村　溝ノ口村

南野上村（みなみのかみ）（東野上）
※次ヶ谷村　冷水村　西上谷村　赤沼村　九品寺村　東上谷村　海老谷村　野上新村

東野上村（ひがしのかみ）（東野上）
下佐々村　△※動木村　小畑村　柴目村　長谷村

北野上村（きたのかみ）（東野上）
七山村　孟子村　高津村　野尻村　下津野村　別院村　※原野村

小川村（をかは）（東野上）
中田村　奥佐々村　※東福井村　西福井村　坂本村　梅本村　小川小野村

上神野村（かみかうの）（東野上）
高畑村　赤木村　※鎌瀧村　明添村　桂瀬村　津川村　大角村　上ヶ井村　三尾川村

下神野村（しもかうの）（東野上）
箕六村　安井村　永谷村　野中村　樋下村　南畑村　△※神野市場村　福田村

猿川村（さるかは）（東野上）
今西村　松ヶ峯村　菅澤村　猿川村　※田中村　瀧ノ川村　谷村

長谷毛原村（はせけはら）（東野上）
毛原上村　毛原中村　毛原下村　△※毛原宮村　小西村　長谷宮村

眞國村（まくに）（東野上）
花野原村　初生谷村　北野村　蓑津呂村　※眞國宮村　蓑垣内村　井堰村

志賀野村（しがの）（東野上）
國木原村　釜淵村　松瀬村　※志賀西野村　志賀野東野村

細野村（ほその）（東野上）
根來窪村　峯村　細野中畑村　※垣内村　四郷村　圓明寺村　勝谷村

鞆淵村（ともぶち）（安樂川）
※中番村　下番村　伊都郡上番村

紀伊國伊都郡

笠田村（かせだ）（妙寺）
高田村　移村　脊山村　窪村　萩原村　※笠田中村　東村　佐野村　廣浦村

大谷村（おほたに）（妙寺）
大藪村　柏木村　※大谷村　新在家村

四鄕村（しがう）（妙寺）
瀧村　廣口村　※平村　東谷村

妙寺村（めうじ）（妙寺）
丁ノ町村　新田村　中飯降村　△※妙寺村　西飯降村　大畑村　短野村

名倉村（なぐら）（妙寺）
※大野村　名倉村

信太村（しのだ）（妙寺）
※上中村　下中村　九重村　田原村　竹尾村　嵯峨谷村

應其村（おうご）（伊都）
※名古曾村　伏原村　小田村　滓土寺村

端場村（はば）（伊都）
……

山田村（やまだ）（伊都）
※出塔村　柏原村　野村　神野々村　山田村　吉原村

岸上村（きしかみ）（伊都）
……

橋本村（はしもと）（伊都）
市脇村　東家村　△※橋本村　古佐田村　妻村　原田村　小原田村　菖蒲谷村

紀見村（きみ）（伊都）
辻村　橋谷村　北馬場村　胡麻生村　※柱本村　矢倉脇村　慶賀野村　杉尾村　細川上村　細川下村　境原村

隅田村（すだ）（伊都）
河瀬村　下兵庫村　上兵庫村　※中島村　中下村　垂井村　眞土村　芋生村　平野村　霜草村　山内村

富貴村（ふき）（伊都）
△※東富貴村　西富貴村　上筒香村　中筒香村　下筒香村

谷奥深村　只野村　須河村　戀野村

戀野村（こひの）（伊都）
中道村　彦谷村　下上田村　※赤塚村　北宿村　南宿村

高野村（かうの）（九度山）
杖ヶ藪村　東又村　西ヶ峯村　林村　南村　平原村　樫原村　細川村　西郷村　大瀧村　相ノ浦村　※高野山　花坂村　湯川村

學文路村（かむろ）（伊都）
向副村　賢堂村　横座村　清水村　南馬場村　※學文路村　西畑村

九度山村（くどやま）（九度山）
△※九度山村　椎出村　入郷村　慈尊院村

上古澤村　中古澤村　下古澤村　笠木村

河根村（九度山）：※河根村　北又村　東郷村　丹生川村　市平村

見好村（九度山）：山崎村　敎良寺村　※寺尾村　三谷村　兄井村　皮張村　平沼田村　星山村　日高村　御所村　星川村　島村　西澁田村　東澁田村

花園村（九度山）：梁瀬村　中南村　久木村　池ノ窪村　北寺村　※新子村

新城村　神田村

天野村（九度山）：上天野村　下天野村　△※志賀村

紀伊國有田郡

宮崎村（宮崎）：△※箕島村　北湊村　小豆島村　新堂村　古江見村　野村　山地村

宮原村（宮崎）：瀧川原村　瀟村　畑村　道村　東村　※南村　須谷村

糸我村（宮崎）：※中番村　西村

保田村（宮崎）：星尾村　千田村　※辻堂村　下中島村　山田原村

×△※湯淺村

湯淺村（有田）：別所村　青木村　山田村

廣村（有田）：※廣村　和田村

田栖川村（有田）：田村　栖原村　※吉川村

南廣村（有田）：西廣村　唐尾村　山本村　上中野村　※南金屋村　殿村　井關村　柳瀬村　河瀬村　東中村　名島村

津木村（有田）：前田村　上津木村　※下津木村

田殿村（有田）：上中島村　長田村　角村　尾中村　出村　田口村　大賀畑村　大谷村

※井口村　賢村　田角村　長谷村　船坂村

藤並村（有田）：熊井村　水尻村　岡田村　奥村　植野村　土生村　※天滿村　下津野村　野田村　明王寺村　小島村

生石村（有田）：丹生村　糸野村　釜中村　※下六川村　上六川村　黒松村

御靈村（有田）：東丹生圖村　西丹生圖村　垣倉村　※庄村　吉見村　德田村

石垣村（有田）：※吉原村　糸川村　歡喜寺村

修理川村　松原村　宇井苔村

岩倉村（有田）：粟生村　※岩野川村　川口村　谷村　立石村

五西月村（有田）：小原村　尾上村　冬村　大薗村　本堂村　中峯村　中村　瀬井村　彦ヶ瀬村　延坂村　大西村　※青田村　有原村　沼田村　西ヶ嶺村

鳥屋城村（有田）：△※金屋村　市場村　中井原村　長谷川村　小川村　中野村

△押手村

安諦村（八幡）：杉野原村　※板尾村　井谷村　沼谷村

八幡村（八幡）：△※清水村　三田村　宮川村　大藏村　西原村　久野原村　下湯川村　上湯川村　△楠本村　沼村　遠井村

城山村（八幡）：※二川村　東大谷村　日物川村　境川村

五村（八幡）：※中原村　川合村　二澤村　北野川村　三瀬川村

紀伊國日高郡

衣奈村（由良）：三尾川村　※衣奈浦　小引浦

白崎村（由良）：※大引浦　吹井浦　神谷浦

由良村（由良）：江ノ駒浦　門前村　中村　畑村　※里村　阿戸村

志賀村（日高）：※志賀村　小池村

比井崎村（日高）：方杭浦　小浦　津久野浦　△※比井浦　小坂村　産湯浦　阿尾浦

三尾村（日高）：三尾浦

和田村（日高）：和田浦

東内原村（日高）：荊木村　※萩原村　原谷村

西内原村（日高）：※高家村　池田村　小中村

御坊村（日高）：×△※御坊村　薗浦　名屋浦　島村

湯川村（日高）：富安村　※小松原村　財部村　丸山村

鹽屋村（日高）：※北鹽屋浦　南鹽屋浦

野口村（日高）：熊野村　岩内村　※野口村

松原村（日高）：田井村　濱ノ瀬浦　※吉原浦

矢田村（日高）：※土生村　小熊村　鐘巻村　千津川村　中津川村　入野村　若野村

早蘇（はやそ）村（日高）
※三百瀬村　伊藤川村　平川村　玄子村　早藤村　蛇尾村

丹生（にふ）村（日高）
※江川村　松瀬村　和佐村　山野村

藤田（ふぢた）村（日高）
△※藤井村　吉田村

船着（ふなつき）村（日高）
△※船津村　藤野川村　高津尾村　西原村　高津尾川村　三十井川村　三十木村　姉子村　原日浦村

川上（かはかみ）村（日高）
※川原河村　瀧頭村　上越方村　熊野川村　淺間村　初湯川村　彌谷村　皆瀬村
愛川村　上初湯川村

川中（かはなか）村（日高）
上田原村　下田原村　佐井村　坂野川村　大又村　老星村　三佐村　※田尻村　小釜本村

中山路（なかやまぢ）村（上山路）
△※柳瀬村　安井村

下山路（しもやまぢ）村（上山路）
※福井村　小家村　甲斐ノ川村

上山路（かみやまぢ）村（上山路）
△西村　宮代村　※東村　丹生野川村　殿原村

龍神（りうじん）村（上山路）
湯ノ又村　廣井原村　三ツ又村　△※龍神村　小又川村

寒川（さむかは）村（上山路）
※寒川村　串本村

印南（いなみ）村（日高）
△※印南浦　津井村

名田（なだ）村（日高）
楠井村　※上野村　野島村

稻原（いなはら）村（日高）
△※印南原村　南谷村　山口村　立石村　明神川村

眞妻（まづま）村（南部）
△※小原村　高串村　丹生村　松原村　崎ノ原村　皆瀬川村　田垣内村　西神ノ川村　上洞村　川又村

南部（みなべ）村（南部）
堺村　埴田村　北道村　※南道村
氣佐藤村　山内村　芝村　東吉田村

上南部（かみみなべ）村（南部）
晩稻村　熊岡村　筋村　德藏村　※谷口村　東本庄村　西本庄村

清川（きよかは）村（南部）
△……

高城（たかぎ）村（南部）
島ノ瀨村　東神ノ川村　※瀧村　廣野村　土井村　市井川村　高野村　熊瀨川村

岩代（いはしろ）村（南部）
※東岩代村　西岩代村

切目（きりべ）村（南部）
西ノ地村　※島田村

古屋村

切目川（きりめかは）村（南部）
※宮ノ前村　羽六村　古井村　下津川村　見影村　脇ノ谷村　樫川村

紀伊國西牟婁（にしむろ）郡

下芳養（しもはや）村（西牟婁）
……

中芳養（なかはや）村（西牟婁）
……

上芳養（かみはや）村（西牟婁）
……

下秋津（しもあきつ）村（西牟婁）
……

上秋津（かみあきつ）村（西牟婁）
……

秋津川（あきつかは）村（西牟婁）
……

※田邊本町　全榮町　全福路町　全片町　全紺屋町

田邊（たなべ）町（西牟婁）
全江川町　全今福町　全南新町　全北新町　全上屋敷町　全中屋敷町　全下屋敷町　全新屋敷町

湊（みなと）村（西牟婁）
※湊村　神子ノ濱村

西ノ谷（にしのたに）村（西牟婁）
……

稻成（いなり）村（西牟婁）
……

新庄（しんじやう）村（西牟婁）
……

瀬戸鉛山（せとかなやま）村（西牟婁）
△……

萬呂（まろ）村（西牟婁）
※下萬呂村　中萬呂村　上萬呂村

三栖（みす）村（西牟婁）
下三栖村　※中三栖村　△上三栖村

長野（ながの）村（西牟婁）
馬我野村　※上長瀨村　伏菟野村

栗栖川（くりすかは）村（栗栖川）
△※栗栖川村　石船村　小皆村　熊野川村　澤村　水上村　內井川村　西谷村　眞砂村　北郡村

二川（ふたかは）村（栗栖川）
温川村　小松原村　大川村　福定村　兵生村　※高原村

朝來（あつそ）村（西牟婁）
△※朝來村　岩崎村

生馬（いこま）村（西牟婁）
……

岩田（いはた）村（西牟婁）
※岩田村　岡村

市ノ瀨（いちのせ）村（西牟婁）
……

鮎川（あゆかは）村（西牟婁）
……

東富田（ひがしとんだ）村（西牟婁）
十九淵村　△※富田村　朝來歸村

北富田（きたとんだ）村（西牟婁）
平村　保呂村　※内ノ川村　庄川村

南富田（みなみとんだ）村（西牟婁）
榮村　※中村

西富田（にしとんだ）村（西牟婁）
※才野村　堅田村

周參見（すさみ）村（周參見）
△※周參見浦　口和深村　和深川村

日置（ひき）村（周參見）
△※日置浦　鹽野村　安宅村　大古村　矢田村

大都河（おほつが）村（周參見）
※小河内村　大附村　小附村　柿垣内村　矢ノ口村　矢ケ谷村

防己村　大谷村　大鎌村

川添（かはぞへ）村（周參見）
△※市鹿野村　小房村　大村　玉傳村　宇津木村　城川村　小谷村　黒谷村　北谷村　大瀬村　上露村　竹垣内村

三舞（みまひ）村（周參見）
△※安居村　寺山村　中島村　向平村　神宮寺村　久木村　田間川村　太野井村　口ヶ谷村

江住（えすみ）村（田並）
見老津浦　△※江住浦　里野浦

和深（わふか）村（田並）
△※和深浦　里川村　田子浦　江田浦

田並（たなみ）村（田並）
△※田並浦　田並上村

有田（ありた）村（田並）
※有田浦　有田上村　吐生村

串本（くしもと）村（田並）
△串本浦

潮岬（しほのみさき）村（田並）
出雲浦　△※上野浦

富二橋（ふたばし）村（田並）
鬮野川村　二色村　※高富村

富里（とみさと）村（栗栖川）
△※平瀬村　下川上村　下川下村　和田村　大内川村

近野（ちかの）村（栗栖川）
△※近露村　野中村

道湯川村

豊原（とよはら）村（栗栖川）
面川村　木守村　西大谷村　※熊野村

三川（みかは）村（周參見）
谷ノ口村　串村　九川村　長瀬村　東伏菟野村　五味村　原村　佐田村　中ノ俣村　古屋村　下露村　竹ノ平村　向山村　深谷村　小谷村　△※合川村

紀伊國東牟婁（ひがしむろ）郡

大島（おほしま）村（古座）
※大島浦　須江浦　樫野浦

※西向浦　神野川村

西向（にしむかひ）村（古座）
古田村　伊串村　姫村　姫川村

古座（こざ）村（古座）
△※古座浦　中湊村　津荷村

高池（たかいけ）村（古座）
池野山村　※高池村　楠村　宇津木村　樫山村　月野瀬村

田原（たはら）村（古座）
※下田原村　上田原村　佐部村

明神（みやうじん）村（古座）
中崎村　相瀬村　立合川村　鶴川村　一雨村　大柳村　潤野村　立合村　※下中村　△川口村　高瀬村

直見村　峯村

色川（いろかは）村（下里）
坂足村　樫原村　高野村　直柱村　△口色川村　※大野村　田垣内村　南平野村　小坂村　熊瀬川村

三尾川（みをかは）村（古座）
大川村　南平村　△※三尾川村　長追村　洞尾村　日南川村　藏土村

小川（こかは）村（古座）
大桑村　西赤木村　田川村　小森川村　宇筒井村　猿川村　△山手村　※長洞尾村

西川村　下露村　成川村

七川（しちかは）村（古座）
松根村　平井村　井野谷村　※佐田村　添野川村

佐本（さもと）村（古座）
東栗垣内村　西栗垣内村　追川村　中野村　平野村　深谷村　根倉村　※中村　西野川村

下里（しもさと）村（下里）
△※下里村　粉白村　八尺鏡野村　浦神村

太地（たいぢ）村（下里）
※太地浦　森浦村

上太田（かみおほた）村（下里）
※南大居村　中ノ川村　井鹿村　高遠井村　長井村　西中野川村　小匠村

下太田（しもおほた）村（下里）
市屋村　中里村　※庄村　下和田村

勝浦（かつうら）村（下里）
……

那智（なち）村（下里）
△※天満村　濱ノ宮村　川關村　井關村　市野々村　橋ノ川村　二河村　湯川村

三輪崎（みわさき）村（東牟婁）
△※三輪崎村　佐野村　木ノ川村

宇久井（うくゐ）村（東牟婁）
※宇久井村　高津氣村　狗子ノ川村

新宮（しんぐう）町（東牟婁）
△新宮

三津ノ（みつの）村（東牟婁）
△※日足村　田長村　能城山本村　椋井村　△赤木村

高田（たかた）村（東牟婁）
※高田村　相賀村　南檜杖村

小口（こくち）村（東牟婁）
※上長井村　東村　西村　大山村　瀧本村　鎌塚村　畝畑村　北ノ川村

請川（うけかは）村（本宮）
※請川村　大津荷村　津荷谷村　皆瀬川村　耳打村　田代村　静川村　上大野村　東和田村　嚢尾谷村　野竹村

敷屋（しきや）村（本宮）
東敷屋村　※西敷屋村　小津荷村　高山村　篠尾村

本宮（ほんぐう）村（本宮）
△……

高知縣

高知市

- 高知追手筋
- 仝西唐人町
- 仝片町
- 仝南與力町
- 仝八軒町
- 仝鷹匠町
- 仝中島町
- 仝金子橋
- 仝舛形
- 仝本町
- ※仝帶屋町
- 仝西弘小路
- 仝北門筋
- 仝永國寺町
- 仝北與力町
- 仝本與力町
- 仝廿代筋
- 仝材木町
- 仝種崎町
- 仝細工町
- 仝新市町
- 仝紺屋町
- 仝蓮池町
- 仝山田町
- 仝廿代町
- 仝新町田淵
- 仝南新町
- 仝北新町
- 仝鐵砲町
- 仝中新町
- 仝朝倉町
- 仝浦戸町
- 仝八百屋町
- 仝堺町
- 仝要法寺町
- 仝掛川町
- 仝東唐人町
- 仝廣岡町
- 仝囃喉場
- 仝九反田
- 仝農人町
- 仝田淵
- 仝菜園場町
- 仝北奉公人町
- 仝築屋式
- 仝南奉公人町
- 仝通町筋
- 仝水通町
- 仝本町筋

(以上高知警察署)

四宮村 (本宮)
- 湯峯村
- 渡瀨村
- ※下湯川村
- 久保野村
- 曲川村
- 皆地村
- 檜葉村
- 小々森村
- 平次川村

三里村 (本宮)
- 武住村
- 大瀨村
- ※伏拜村
- 一本松村
- 大居村
- 三越村
- 上切原村
- 切畑村

九重村 (本宮)　**玉置口村** (本宮)
- 土河屋村
- ※九重村
- 相須村
- △宮井村
- 四瀧村
- 島津村

北山村 (本宮)
- 玉置口村
- △※大沼村
- 小松村
- 竹原村
- 七色村
- 下尾井村

(……)ハ管轄警察署　※ハ役所役場　△ハ郵便局　×ハ電信局

土佐國土佐郡

江ノ口村 (高知)
- ※江ノ口村
- 大川筋
- 比島村

下知村 (高知)

潮江村 (高知)

旭村 (高知)
- ※石井村
- 杓田村
- 福井村
- 地頭分郷 蓮代村
- 仝尾立村

鴨田村 (高知)
- ※神田村
- 鴨部村

朝倉村 (高知)

宇治村 (高知)
- ※枝川村
- 池內村

- ※久万村

初月村 (高知)
- 圓行寺村
- 地頭分郷 柴巻村
- 万々村

小高坂村 (高知)

秦村 (高知)
- ※泰泉寺村
- 土佐山郷 三谷村

一宮村 (高知)
- 薊野村
- 久禮野村
- 土佐山郷 重倉村
- ※一宮村

布師田村 (高知)

土佐山村 (高知)
- 土佐山郷 △※土佐山村
- 仝高川村
- 仝桑尾村
- 仝弘瀨村
- 仝東川村
- 仝中切村
- 仝梶谷村
- 仝西川村
- 仝菖蒲村
- 仝都綱村

鏡村 (高知)
- 地頭分郷 大河內村
- 仝大利村
- △仝今井村
- 仝草峯村
- 仝的淵村
- 仝白岩村
- 仝吉原村
- 仝狩山村
- 仝敷ノ山村
- 仝柿ノ又村
- ※仝小濱村

十六村 (高知)
- 領家郷 宗安寺村
- 仝行川村
- 仝針原村
- 仝成山村
- 仝槇村
- 仝上里村
- 仝葛山村
- 仝去坂村
- 仝横矢村
- 仝竹ヶ奈路村
- ※仝領家村
- 仝唐岩村
- 仝小山村
- 仝梅ノ木村
- 仝増原村
- 仝中追村
- 森郷 東石原村
- 仝西石原村
- 仝有間村

地藏寺村 (高知)
- 瀨戸村
- 仝芥川村
- △※仝地藏寺村
- 仝栗ノ木村

森村 (高知)
- 森郷 △※土居村
- 仝境村
- 仝南泉村
- 仝宮古野村
- 仝溜井村
- 仝笹ヶ谷村
- 仝樫山村
- 仝高須村
- 仝下高須村
- 仝相川村
- 仝和田村
- 仝南川村
- 仝柚ノ木村

大川村 (高知)
- 本川郷下分 ※小松村
- △仝船戸村
- 仝朝谷村
- 仝大北川村
- 仝高野村
- 仝川崎村
- 仝井ノ川村
- △仝大平村
- 仝小麥畝村
- 仝小北川村
- 仝大藪村
- 仝下切村

(……)ハ管轄警察署　※ハ役所役場　△ハ郵便局　×ハ電信局

土佐國幡多郡

本川村（高知）
- 本川郷上分
  - 寺川村
  - 全 桑瀬村
  - 全 中ノ川村
  - 全 戸中村
  - 全 長澤村
  - 全 大森村
  - 全 越裏門村
  - 全 葛原村
- 本川郷下分
  - 高藪村
  - 全 足谷村
  - 脇ノ山村
- 全 南ノ山村
- 全 上小南川村
- 全 下小南川村
- 全 中切村

中村（中村）
- ※△中村
- 中村町
- 右山村
- 角崎村
- 不破村

東山村（中村）
- 古津賀村
- ※安並村
- 秋岡村
- 藤生村

下田村（中村）
- ※△下田村
- 井澤村
- 竹島村
- 鍋島村

田ノ口村（中村）
- 入野郷
  - ※上田ノ口村
  - 全 御坊畑村
  - 全 馬荷村
  - 全 橘川村
  - 全 下田ノ口村
  - 田野浦村
  - 全 伊屋村
  - 全 出口村

蕨岡村（中村）
- ※蕨岡村
- 藤
- 伊才原村

入野村（中村）
- △……
- 入野郷
- 加持村

七郷村（中村）
- 入野郷
  - ※浮鞭村
  - 全 奥湊川村
  - 全 口湊川村
  - 全 大井川村
- 加持村
- 全 中半村
- 全 岩間村
- 全 茅生村
- 全 藤ノ川村
- ※上川口村
- 伊田村

白田川村（中村）
- 入野郷
  - 白濱村
  - 有井川村
  - 蜷川村

佐賀村（中村）
- 伊與木郷
  - ※△佐賀村
  - 全 藤縄村
  - 全 熊井村
  - 全 中野川村
  - 伊與喜村
  - 全 不破原村
  - 苟稲村
  - 全 川奥村
  - 全 槻ノ川村
  - 全 橘川村
  - 全 市ノ瀬村
  - 鈴
  - 全 熊野浦村
  - 全 小黒野川村
- 全 奥路村
- 全 還佐藪村
- 全 京法村
- 下山郷下分
  - 出井村
  - 全 楠山村

山中村（中村）
- 上山郷中山
  - ※△大用村
  - 全 佐次郎村
  - 全 片魚村
  - 全 大屋敷村
  - 全 常六村
  - 全 三ツ又村
  - 全 小西ノ川村
  - 全 大西ノ川村
  - 全 竹屋敷村
  - 全 古尾村

東上山村（川崎）
- 上山郷上分
  - ※△田野々村
  - 全 北野川村
  - 全 鳥手村
  - 全 相佐礒村
  - 全 弘瀬村
  - 全 折合村
  - 全 市ノ又村
  - 全 上宮村
  - 全 芳ノ川村
  - 全 打井川村
  - 全 下岡村
  - 全 上岡村
  - 全 瀬里村
  - 全 四手ノ川村
  - 全 西ノ川村
  - 全 中津川村
  - 全 大奈路村
  - 全 下津井村
- 上山郷下分
  - ※四手村
  - 全 大井川村
  - 全 野々川村
  - 全 轟村
  - 全 津賀村
  - 全 茅吹手村
  - 全 浦越村
  - 全 黒川村
- 江師村
- 下道村
- 木屋ケ内村
- 小石村

西上山村（川崎）

江川崎村（川崎）
- 下山郷上分
  - ※△下山村
  - 全 半家村
  - 全 長生村
- 下山郷下分
  - 用井村
  - 全 西ヶ方村
  - 全 江川村

十川村（川崎）
- ※△大野村
- 地吉村
- 鳥口村
- 戸川村
- 井瀬村

津大村（川崎）
- 下山郷下分
  - ※津野川村
  - 全 賀ケ市村
  - 全 橘村
- 全 中家地村
- 全 下家地村
- 全 須崎村
- 全 大宮村
- 全 奥屋内村
- △全 口屋内村

大川筋村（中村）
- 勝間
- 高瀬村
- 楠
- 全 田出ノ川村
- 全 手洗川村
- 全 惡瀬々村
- 全 鵜ノ江村
- 全 久保川村

後川村（中村）
- ※利岡村
- 若藤村
- 板ノ川村
- 鴨口川村
- 奥鴨川村
- 敷地村
- 佐田村
- 岩田村
- 野川村

山奈村（宿毛）
- ※山田村
- 芳奈村

有神村
- 橘上郷
- 全 平野村
- 全 野地村
- 全 坂本村

全 川登村
- △全 中半村
- 全 岩間村
- 全 茅生村
- 全 藤ノ川村

全 玖木村
- 全 小野村
- 全 久保川村
- 全 火道村
- 細々村

宿毛村（宿毛）
- 宿毛郷下分
  - ※宿毛村
  - 全 歸
  - 全 小深浦村
  - 全 大深浦村
- 宿毛郷上分
  - ※和田村
  - 全 押ノ川村
  - 全 二宮村
  - 全 山北村
  - 全 中角村
  - △全 野地村
  - 草木藪村
- 全 奥路村
- 全 還佐藪村
- 全 京法村
- 下山郷下分
  - 出井村
  - 全 楠山村

和田村（宿毛）
- 伊與野村
- 石原村
- ※小筑紫村
- 喜
- 榮村

橋上村（宿毛）
- 全 宇須々木村
- 全 大島村
- 全 藻津村
- 全郷下分
  - 坂ノ下村
  - 樺村
- 全郷上分
  - 大深浦村

小筑紫村（宿毛）
- 湊浦村
- 内外ノ浦村
- 小浦
- 田ノ浦村
- 津賀ノ川村
- 呼崎村

平田村（宿毛）
- ※戸内村
- 黒川村
- 中山村

中筋村（中村）
- ※有岡村
- 横瀬村
- 九樹村
- 上ノ土居村
- 磯ノ川村
- 生ノ川村

東中筋村（中村）
- 國見村
- 森澤村
- 島村
- 楠荒川村
- ※江ノ川村

具同村（中村）
- ※具同村
- 入田村

八束村（中村）
- ※實崎村
- 津刹路藏淵村
- 坂本村
- 深名村
- 鹿木村
- 間崎村

伊豆田村(中村)
- ※下ノ加江村
- △布村
- 久百々村
- 立石村
- 鍵掛村

上灘村(中村)
- 窪津村
- 大岐村
- ※以布利村
- △大津呂村

清松村(中村)
- ※清水村
- 養老村
- 加久見村
- 横浦尻道村
- △松尾村
- 伊佐村
- 大濱村
- 中ノ濱村
- 越村

三原村(中村)
- 三原郷
- ※來栖野村
- 上長谷村
- 下長谷村
- 成山村
- 芳井村
- 狼内村
- △宮ノ川村
- 皆尾村
- 柚ノ木村

三崎村(中村)
- 奥益野村
- 下益野村
- 斧積村
- 白皿村
- ※三崎村

下川口村(中村)
- ※下川口村
- 宗呂村
- 有永村
- 貝ノ津村

奥内村(宿毛)
- ※弘見村
- 添ノ川村
- 古滿目村
- 頭集村
- 一鉾土村
- 平山村

月灘村(宿毛)
- ※姫ノ井村
- △才角小才角村
- 口目塚村
- 樫ノ浦村
- 周防形村
- 赤泊村
- 遠村

沖ノ島村(宿毛)
- ※母島
- △弘瀬村
- 鵜來島
- 姪島

安滿地村
- 橘浦村
- 泊浦村
- 芳ノ澤村
- 清王村
- △柏島村

久礼村(須崎)
- △

新荘村(須崎)
- ※下分郷村
- 安和村

多ノ郷村(須崎)
- 多ノ郷村
- ※神田押岡村
- 土崎村
- 大野見村
- 久通村

須崎町(須崎)
- ※須崎村
- △×池内村

土佐國高岡郡

戸波村(高岡)
- 戸波郷
- ※家俊村
- 鷹ノ巣村
- 市野々村
- 永野村
- 積善寺村
- 宮内村
- 西鴨地村
- 東鴨地村
- 本村
- 淺井村
- 太郎丸村

吾桑村(須崎)
- ※吾井ノ郷村
- 桑田山村

上分村(須崎)
- ……

波介村(高岡)
- ※波介村
- 岩出間村

宇佐村(高岡)
- ※宇佐村
- △福島村
- 井ノ尻村
- 渭濱村
- 龍村

浦ノ内村(須崎)
- 浦ノ内村
- ※奥浦東分村
- 奥浦西分村

蓮池村(高岡)
- ……

北原村(高岡)
- ※北地村
- 甲原村
- 谷地村

斗賀野村(佐川)
- ※斗賀野村
- 永野村

下半山村(須崎)
- 半山郷
- 新土居村
- 三間ノ川村
- 樺ノ川村
- 西谷村
- ※姫野々村
- △
- 久保川村
- 永野村
- 貝ノ川村

大野見村(須崎)
- 大野見郷
- 野老野村
- 竹原村
- 長野村
- 三又村
- 奈路村
- ※吉野村
- 神母野村
- 久万秋村
- 萩中村
- 下ル川村

仁井田村(須崎)
- 仁井田郷
- 床鍋村
- 影野村
- 奥吳地村
- 魚川村
- 下吳地村
- 讃坂本村
- ※六反地村
- 仁井田村
- 小向村
- 窪川郷中ノ越村
- 仁井田郷富岡村
- 平串村

上ノ加江村(須崎)
- ※上ノ加江村
- 矢井賀村

東又村(須崎)
- 仁井田郷
- ※黒石村
- 志和峯村
- 飯ノ川村
- 新在家村
- 弘見村
- 敷神村
- 奈路村
- 道徳村
- 平野村
- 窪川郷上番向川村

與津村(須崎)
- ……

窪川村(須崎)
- 窪川郷上番
- ※窪川村
- 仁井田郷
- 藤ノ川村
- 八千數村
- 興津地村
- 親ケ内村
- 若井村
- 峯ノ上村
- 金上野村
- 見付村
- 大奈路村
- 根元原村
- 根々崎村
- 神ノ西村
- 窪川郷下番
- 宮内村
- 仕出原村
- 大井野村
- 日神ノ川村
- 中神ノ川村
- 奥神ノ川村
- 檜生原村
- 寺野村
- 川口村
- 本堂小鶴津村
- 志和大鶴津村

松葉川村(須崎)
- 仁井田郷七里村
- 中村
- 勝賀野村
- 川ノ内村
- 北ノ川村
- ※市生原村
- 一斗俵村
- 中津川村
- 米奥村
- 作屋村
- 大野見郷日野地村
- 秋丸村
- 窪川郷上番高野村
- 若井川村
- 天ノ川村
- 秋丸村
- 野地村
- 家地川村
- 窪川郷上番大向村
- 仁井田郷東川角村
- 西川角村

上半山村(須崎)
- 半山郷白石村
- ※杉ノ川村
- ※黒川村
- 大野村
- 赤木村

長者村（佐川）　※長者　大植泉　村

尾川村（佐川）

佐川村（佐川）　△

加茂村（佐川）　※加茂　龍田　村

日下村（高岡）　△

川内村（高岡）　※鎌田　波川　村

高岡村（高岡）　△

高石村（高岡）　用石　塚地　村
　吾川郡　※中島　村

新居村（高岡）

能津村（佐川）

黒岩村（佐川）　※黒原　黒岩　郷
　大田川　平野　柴尾　宮地　淺尾　南岸岡　四ッ白　二ノ野　中野　瑞應庄田　村

越知村（佐川）　※越知　△越知　野老山　村

別府村（佐川）　※森　△川渡　高瀬　別枝　久喜　村

大桐村（佐川）　※大平　桐見川　村

東津野村（須崎）　※船戸　△北川　芳生野　村

西津野村（須崎）　四万川　越知面　初瀬　中平　松原　村
　※樽原　△

土佐國吾川郡

伊野村（伊野）　△

八田村（伊野）

弘岡下ノ村（伊野）

弘岡中ノ村（伊野）

弘岡上ノ村（伊野）　△

森山村（伊野）

仁西村（伊野）　※仁ノ　西畑　村

秋山村（伊野）　※秋山　甲殿　村

木塚村（伊野）　※西分　芳原　村

諸木村（伊野）　※東諸木　西諸木　内ノ谷　村

長濱村（伊野）　※長濱　△濱改田　横濱　濱戸　藻洲瀉　村

御疊瀬村（伊野）

浦戸村（伊野）

神谷村（伊野）　※神谷　加田野　鹿數　村

三瀬村（伊野）　△柳瀬　※楠瀬　勝賀瀬　村

上八川村（伊野）　△

下八川村（伊野）　※下八川　十田　村

明治村（伊野）　※片岡　鎌井田　黒瀬　村

横畠村（伊野）　※横畠　高岡郡黒岩郷　今成　村

大崎村（伊野）　※大崎　名野川郷　名野川郷口　相能　本村　二子野　橘谷　運越　宗津　引地　村
　名野川郷　※下名野川　崎ノ山　村

名野川村（伊野）　大平　名野川渡　北川　下北川　二ノ龍　中村　※奥名野川　長坂　津江　竹屋敷　拳ノ越　潰溜　大渡　森山　北尾　驚巢　橋　村
　池川郷　※土居　△用居　池川郷　岩柄　大野　村

池川村（伊野）　竹ノ谷　坂本　寄合　岩丸　大渡　明戸岩　大西　百川内　椿山　村

土佐國長岡郡

稲生村（後免）　※五臺山　吸江　屋頭　村

三和村（後免）　※里改田　改田　片山　村

三里村（後免）　※仁井田　種崎　淵　村

十市村（後免）

後免町（後免）　△

野田村（後免）　※

大篠村（後免）　※大埴　篠原　明見　村

大津村（後免）

高須村（後免）

介良村（後免）

清水村（伊野）

小川村（伊野）　※西津賀才　東津賀才　縦ノ木山　新別　村

富岡村（伊野）　※安居　猶山　村

岡豐村（後免）　※常通寺島　八幡　笠ノ川　小蓮　宝林寺　濃本　清原　中島　小籠　吉田　村

長岡村（後免）　※四野地　仕枝　村

國比左村（後免）
※國分村
左右山村

久禮田村（後免）
△植植田村
※久禮田村
領石村

新改村（後免）
※新改村
上改田村
久次江村
須江村
甫木山郷
平山村
全東川村
全曾我部川村

瓶岩村（後免）
上倉郷
樫谷村
全穴内村
甫木山郷
北瀧本村
全繁ノ藤村
※全成合村
亀岩崎村
宍行寺村
戸山村
オ谷村

上倉郷
※上倉村
全中谷村

上倉村（後免）
全黒瀧村
大改野村
中ノ川村
奈路村
八京村
白木谷村

田井村（本山）
本山郷
※本山村
△全吉延村
全大石村
全高角村
古田村
伊篶村
下津野村
木能津村
下關村
上關村
北山村
助藤村

天坪村（後免）
豊永郷天坪
※久壽軒村
△全戸手野村
全馬瀬村
角茂谷村
北川村
全中村
大王村

西本山村（本山）

東本山村（本山）
本山郷
津家村
全和田村
全穴内村
※全式岩村
全日浦村
※全高須村
小川村
全杉ノ村
立川上名村
本山郷葛原村
全磯谷村
全尾生村
△全川口村

吉野村（本山）
本山郷
※汗見村
全寺家村
井尻村
川下村
上津川村
坂本村
立野村
屋所村
瓜生野村
七戸村
澤ケ内村
大淵村
古味村

豊永郷
※粟生村

西豐永村（本山）
全堤ケ内村
全寺内村
四久保村
安野々村
川戸村
全桃原村
全火連村
全中屋村
庵谷村
全黒石村
柳野村
△全大砂子村
全永淵村
全船戸村
大久保村

本山郷
奥大田村

東豐永村（本山）
豊永郷
※太平村
全柚ノ木村
全怒田村
全下ノ土居村
川井村
全箕木村
大瀧村
八川村
中内村
南大王村
全岩原村
西野村
全立蔵村
八蔵村
全川村

土佐國香美郡

赤岡村（赤岡）
△

岸本村（赤岡）

德王子村（赤岡）

香宗村（赤岡）
中ノ村
※土居村

富家村（赤岡）

野市村（赤岡）

吉川村（赤岡）
※吉原村
古川村

佐古郷
※母代寺村
全父養寺村
全深淵村

佐古村（赤岡）
全戸板島村
全東佐古村
全大谷村
全逆川村
全西佐古村

片地村（山田）

山北村（赤岡）

山南村（赤岡）

夜須村（赤岡）

東川村（赤岡）

西川村（赤岡）

三島村（山田）
※久枝村
下島村
物部村

前濱村（山田）

片地村（山田）

山北村（赤岡）

山南村（赤岡）

夜須村（赤岡）

東川村（赤岡）

西川村（赤岡）

三島村（山田）
※久枝村
下島村
物部村

前濱村（山田）

田村（山田）

立田村（山田）

岩村（山田）
岩村郷
金地村
全包末村
全松本村
全岩次村
※全神通寺村
全京田村
全福船村
全藏福寺島村
全堀内村

山田野地村（山田）

明治村（山田）
※山田村
△岩積村
中野村

大楠植村（山田）
※楠目村
※植大法寺村

佐岡村（山田）

田村（山田）

立田村（山田）

岩村（山田）

山田野地村（山田）

明治村（山田）

大楠植村（山田）

佐岡村（山田）

曉霞村（山田）
韮生郷
古井村
全河野村
※全五百藏村
全白川村
全西又村
有瀬村
全西ノ峯村
有川村

美良布村（山田）
韮生郷
吉野村
全小川村
韮生野村
△※全上野尻村
全下野尻村
全太郎丸村
橋川野村
全萩野村
全岩敷村
全日御子村

在所村（山田）
韮生郷
根須村
全白石村
全蔵野村
全瀬村
全猪野々村
全清水村
全日浦込村
全梅久保村
全大井平村
全永野村
※全日比原村

土佐國安藝郡

一 全 別府村

安藝村（安藝）
- ※安藝村
- △黒鳥村

土居村（安藝）
- ※土居村
- 僧津村

川北村（安藝）

井ノ口村（安藝）

穴内村（安藝）

赤野村（安藝）

和食村（安藝）
- △

西分村（安藝）

畑山村（安藝）
- ※栃ノ木村
- △小谷村
- 安藝ノ川村
- 尾畑村
- 山田村

東川村（安藝）
- △奈比賀村
- ※入河内村
- 黒瀬村
- 大井古村
- 島別役村

馬ノ上村（安藝）
- ……

伊尾木村（安藝）
- ※伊尾木村下山村

上韮生村（赤岡）

全 大東村
全 杜ノ木村
全 谷相村
全 中谷村
全 横谷村
全 河ノ内村

韮生郷
- 全 久保村
- 全 大西村
- 全 中上村
- 全 南池村
- 全 笹五王堂村
- 全 黒代村
- ※全 安丸神池村
- 全 柳瀬村
- 全 椿佐古村

槇山村（赤岡）

槇ノ山郷
- 全 庄谷相村
- 全 中谷川村
- 全 頓定村
- ※△全 大栃村
- 全 山崎村
- 全 仙頭村
- 全 押谷村
- 全 小濱村
- 全 根木屋村
- 全 岡ノ内村
- 全 別役村
- 全 市宇村

田野（安藝）

馬路村（田野）
- ※△馬路村
- 魚梁瀬村

中山村（田野）

中山郷
- 全 内京法村
- ※全 正弘村
- 全 別所村
- 全 西ノ川村
- 全 中ノ川村
- 全 與床村
- 全 小川村
- 全 日々入村
- 全 瀬切村
- 全 船倉村

田野村（田野）
- ……

安田村（田野）
- ※安田村
- 西唐島村
- 東島村

北川村（田野）
- ※野友村
- 北川村

奈半利村（田野）
- △

羽根村（田野）
- ……

吉良川村（田野）
- △……

室戸村（田野）
- ※△室津村
- 浮津村
- 元家村

白濱村
河内村
生見村
△甲浦村

甲野浦村（野根）

野根村（野根）
- △……

佐喜濱村（野根）
- △……

津呂村（田野）
- ……

豊後國西國東郡

玉津村（西國東）
- ※玉津村
- 新藥村

高田町（西國東）
- △高田村

來縄村（西國東）
- ※來縄村
- 畠野村

河内村（西國東）
- 佐野村
- ※小田原村

田染村（西國東）
- 蘇上村
- 相原村
- 池部村
- ※眞平野村
- 嶺中村
- 崎村

朝田村（西國東）
- ※俣水村
- 多方村
- 白木原村

田原村（西國東）
- △沓掛村
- ※永松村
- 小野村
- 石丸村

東都甲村（西國東）
- ※新城村
- 梅木村
- 加禮川村
- 一畑村

西都甲村（西國東）
- 長岩屋村
- 大力尾村
- 荒地村
- ※築松行村

美和村（西國東）
- ※美和村
- 鼎和村
- 拂田村

草地村（西國東）
- ……

吳崎村（西國東）
- 吳崎新田

西眞玉村（西國東）
- ※西眞玉村
- 大平村

中眞玉村（西國東）
- △……

上眞玉村（西國東）
- 城前村
- 大岩屋村
- ※黒土村

三浦村（西國東）
- ※堅來村
- 小島村
- 羽根村

臼野村（西國東）
- 東眞玉村

伊美村（東國東）
- ※中美來村

上伊美村（東國東）
- ※野田村
- 千燈村

竹田津村（東國東）
- ※△竹田津村
- 鬼籠村
- 櫛海村
- 赤根村
- 西方寺村

姫島村（東國東）
- △姫島

岬村（西國東）
- 香々地村
- ※見目村

三重村（西國東）
- ※上香々地村
- 夷村

豊後國東國東郡

大分縣

熊毛村（東國東）
※小熊毛村　岐部村
大熊毛村　重藤村
向田村　池ノ内村

來浦村（東國東）
※來浦村　岩戸寺村
△濱

富來村（東國東）
※富來　東堅來　深江村
濱崎來浦村
大恩寺村　富來村

上國崎村（東國東）
※見地村　下成佛村
中田村　成佛村

豐崎村（東國東）
※岩原村　横手村
赤松屋村

國崎村（東國東）
※田深寺村　北原村
△鷲　安國寺村　江村

小原村（東國東）

旭日村（東國東）
※綱井村　治郎丸村
重藤村　池ノ内村

武藏村（東國東）
※古市村　内田村
△糸原村　手野村
小城村　吉廣村
三井寺村　麻田村
成吉村　挾間村
志和利村　丸小野村

中武藏村（東國東）
※手野村　兩子村
吉廣村　清永村
麻田村　富永村
挾間村

西武藏村（東國東）
※富永村　明治村
清永村　朝來村

朝來村（東國東）
※朝來村　指樋浦村
△矢川村　松尾村

西安岐村（東國東）
※瀨戸村　吉松村
△中園村　馬場村

安岐村（東國東）
※下屋原村　西本村
山口村　大添村

南安岐村（東國東）
※下山口村　横城村
大添村

奈狩江村（東國東）
※狩宿村　奈多村
守江村

大内村（東國東）

豐後國速見郡

別府村（別府）
△

濱脇村（別府）

石垣村（別府）
※南石垣村　東山村
北石垣村　立石村

朝日村（別府）
※鐵輪村

御越村（別府）
※龜川村　内野村
龜田村

豐岡村（日出）
※豐平村　岡道村

日出町（日出）
△日出村

川崎村（日出）

藤原村（日出）

大神村（日出）
※大神眞那井村

東村（速見）
※岸野尾村　熊野村

杵築町（速見）
※杵築村　南馬場村
杵築司村

北杵築村（速見）
※溝井川村　鴨谷村

八坂村（速見）
※中原村　相野村
日本庄村　八坂村

東山香村（速見）
※廣瀨村　小倉村
成武村

中山香村（速見）
※野原村　内河野村

立石村（速見）
△※立石村　下向野村

山浦村（速見）
※山浦村　吉野渡村

上村（速見）
※久木野尾村　日指村

南端村（日出）
※南畑村　天間村

北由布村（別府）
※川上村　川北村
塚原村

南由布村（別府）
※中川村　川南村
△川西村

湯平村（別府）
△谷川村　下川村

大分町（大分）
×△

西大分町（大分）
※駄原村　勢家村
生石村

八幡村（大分）
※神崎村　幡村
金谷迫村

荏隈村（大分）
※永興村　荏隈村
三芳村　奥田村

豐府村（大分）
※古國府村　上野村
羽屋村　畑中村
豐饒村

東大分村（大分）
※今津留村　萩原村
牧原

日岡村（鶴崎）
※高原村　松岡
新貝

桃園村（鶴崎）
※千三乙　歲川津村

別保村（鶴崎）
※森皆森　春町村

三佐村（鶴崎）
※三海原　佐島村

鶴崎町（鶴崎）
△※鶴崎町　小中島村

明治村（鶴崎）
※猪野尾村　横池原村
葛木

瀧尾村（大分）
曲島郡村　片下田村
羽

戸次村（鶴崎）
△※中戸次村　上戸次村

竹中村（鶴崎）
※竹中村　瑞登村

河原内村（鶴崎）

判田村（大分）
※中判田村　上判田村
下判田村

東稙田村（大分）
※岡田川野原村　宮尻崎村
光吉村　旦野原村
寒田村　高瀨村

稙田村（大分）
※市玉澤村　上宗方村
下宗方村　口木上戸村

岡村（鶴崎）
※松毛井村　大津留村

賀來村（大分）
- 賀來村
- ※中尾村
- ※國分村
- 平野村
- 横瀬村
- 田村

由布川村（大分）
- ※赤野村
- 古木村
- 朴木村
- 東院村
- 三船村

石城川村（大分）
- ※來鉢村
- 高崎村
- 七藏司村
- 宮苑村
- 内成村
- 田代村

狹間村（大分）
- ※西長寶村
- 東大津留村
- 西大津留村
- 南大津留村
- 北大津留村
- 小挾間村
- 東長寶村
- 欅木村
- 鬼時村
- 北方村
- 松瀬村
- ※向原村
- △下市村
- 挾間村

阿南村（大分）

南庄内村（大分）
- ※野畑村
- 柿原村
- 淵直野内村
- 山村

谷村（大分）
- ※小筒口野村
- 篠原村
- 谷村

高田村（鶴崎）
- ※下德丸村
- 丸龜村
- 關園村
- 鶴瀬村
- 南行村
- 常村

吉野村（鶴崎）
- ※辻志津留村
- 月形村
- 宮尾村
- 福瓦原村
- 杉奥尾村
- 萩吉野原村

西稙田村（大分）
- ※横瀬原村
- 田小野鶴村
- 鬼崎村

野津原村（大分）
- ※野津原村
- △福宗村

訓村（大分）
- ※竹矢詰村
- 上辻下原村
- 太田村

西庄内村（大分）
- ※高岡村
- △畑長野田村
- 庄内原村
- 西平石村
- 中石村

東庄内村（大分）
- ※五ケ瀨大龍原村
- 龍村

豐後國北海部郡

入會村
- 入會村
- 栖野村

西大在村（北海部）
- ※角子原村
- 北志村

東大在村（佐賀關）
- ※濱竹原村
- 政所村
- 横田村

小佐井村（佐賀關）
- ※市屋尾村
- 里山村
- ※木田村

市村（佐賀關）
- △※市村

佐加村（佐賀關）
- ※久原野村
- 上細村
- 木佐上村

神馬木村（佐賀關）
- ※神崎村
- 馬場村
- 木佐上村

大志生木村（佐賀關）
- ※志生木村
- 大平村

佐賀關町（佐賀關）
- ※關白木村

一尺屋村（佐賀關）

丹生村（北海部）
- ※原丹川村
- 一久木村

川添村（北海部）
- ※宮河内村
- 廣内具村
- 迫村

明治村（南海部）
- ※大坂本村
- 尺間村

上野村（南海部）
- 山梨子村
- 井崎村
- 小田村
- ※上小倉村

中野村（南海部）
- ※笠掛村
- 三風戸股村
- 宇津々村
- △波寄川村
- 小半村

因尾村（南海部）
- 上津川村
- 山部村
- ※堂野間村
- 因尾井ノ上村

川原木村（南海部）
- ※仁田原村
- 横川村
- 赤木村

直見村（南海部）
- ※上直見村
- △下直見村

切畑村（南海部）
- 細田村
- ※平井村
- 門田村
- 江内村
- 堤村

佐伯町（南海部）
- △佐伯村

鶴岡村（南海部）
- ※鶴望村
- ※稻垣村
- 上岡村
- 床木村

大入島村（南海部）
- 最勝海浦
- ※津井浦
- 鹽海井浦
- 高向泊浦
- 片神浦
- 久保浦
- 鹽内浦
- 荒網代浦

豐後國南海部郡

四保戸村（北海部）
- ※四保戸島浦

海邊村（北海部）
- ※中津浦村
- 大濱村
- 訪村

下ノ江村（北海部）
- △※下ノ江村
- 井村
- 大野村

下北津留村（北海部）
- ※井田村
- 稻田村
- 藤河内村

上北津留村（北海部）
- ※嶽谷村
- 田尻村
- 末廣村

中臼杵村（北海部）
- ※吉小野村
- 中臼杵村
- 武山村

上南津留村（北海部）
- 高乙見村
- 東神野村
- 中尾村
- 左津留村
- ※搗懷村

下南津留村（北海部）
- 深田村
- 家野村
- ※望月村

西上浦村（南海部）
- ※狩生浦村
- △二鹽江浦

八幡村（南海部）
- ※戸穴村
- 霞ケ浦村
- ※石間浦
- 後守浦
- 網代浦

東上浦町（南海部）
- ※津井浦
- 鹽海井浦

日代村（北海部）
- ※網代浦
- 日見浦

津組村（北海部）
- ※津久見浦
- △八戸村
- 千怒村

青江村（北海部）
- ※下上青江村

下浦村（北海部）
- ※堅浦村
- 長目浦村
- 德浦

上浦村（北海部）
- ※大深江村
- 板泊成村
- 知屋風村

臼杵町（北海部）
- ※福瓦村
- △白杵町
- 二王坐海添村

市濱村（北海部）
- ※市濱村
- 戸室江無田村

前田村
- 野田村
- 前田村

- 上堅田村（かみかただ）（南海部）：池田村、※長谷村
- 下堅田村（しもかただ）（南海部）：堅田村、※長瓦村
- 青山村（あをやま）（南海部）：……
- 木立村（きたち）（南海部）：△……
- 西中浦村（にしなかうら）（南海部）：吹浦、※地松浦、沖松浦、有明浦
- 東中浦村（ひがしなかうら）（南海部）：羽出浦、※中越浦、丹賀浦、梶寄浦、大島
- 米水津村（よのうづ）（南海部）：△※浦代浦、竹野浦、小浦、色利浦、宮野浦
- 上入津村（かみにふづ）（南海部）：※畑野浦、楠本村
- 下入津村（しもにふづ）（南海部）：※竹野浦河内、西野浦
- 蒲江村（かまえ）（南海部）：△※蒲江浦、猪串浦
- 名護屋村（なごや）（南海部）：野々河内浦、森崎浦、※丸市尾浦、葛原浦、波當津浦

豐後國大野（おほの）郡

- 川登村（かはのぼり）（大野）：※清水原村、岩屋村、西神野村、白岩村、垣河内村、落谷村、泊村
- 田野村（たの）（大野）：※龜甲村、八里合村、福艮木村、王子村、山頭村
- 野津市村（のついち）（大野）：△※野津市村、都原村、老松村、原村、宮原村
- 戸上村（とのうへ）（大野）：※西寒田村、烏嶽村、千塚村、藤小野村、久原村、柚野木村、大寒村
- 南野津村（みなみのつ）（大野）：西畑村、東谷村、秋山村、※吉田村、前河内村
- 菅尾村（すがを）（大野）：※菅生村、井迫村、淺瀬村、宮野村
- 百枝村（もゝえだ）（大野）：※百枝村、川邊村、上田原村、西泉村、向野村
- 三重村（みへ）（大野）：小坂村、芦刈村、松尾村、鷲谷村、△※市場村
- 內田村、內山村、赤讃村、秋葉村
- 新田村（あらた）（大野）：※玉田村、小田村、本城村、久田村
- 重岡村（しげをか）（大野）：△※重岡村、壚見園村、大平村、河內村、千束村
- 小野市村（をのいち）（大野）：△※小野市村、南田原村、木浦內村、木浦鑛山
- 白山村（しろやま）（大野）：※伏野村、奥畑村、中津留村、大白谷村
- 合川村（あひかは）（大野）：※六種村、宇田枝村、左右知村、平石村
- △※砂田村

- 牧口村（まきぐち）（大野）：雨堤村、白尾村、天神村、三玉村
- 南緒方村（みなみをがた）（大野）：大化村、馬脊畑村、新村、△原尻村、鮨川村、※知田村
- 長谷川村（はせがは）（大野）：※小原村、滑迫村、栗生村、上畑村、尾平鑛山
- 上緒方村（かみをがた）（大野）：柚木村、上冬原村、上年野村、※德田村、下德田村、冬原村、木野村、中野村、大石村
- 小富士村（こふじ）（大野）：※小宛村、片ヶ瀬村、草深野村、寺原村、辻村
- 緒方村（をがた）（大野）：※馬場村、上自在村、下自在村、軸丸村、越生村、井上村、野尻村
- 上井田村（かみゐだ）（大野）：※板井迫村、朝地村、坪泉村、池田村、一万田村、上尾塚村、下野村、志賀村、宮生村
- 大野村（おほの）（大野）：※中原村、片島村、田代村、矢田村、小倉木村、郡山村、兩家村、夏足村
- 養老村（やうらう）（大野）：※屋原村、大野村、酒井寺村、桑原村、北園村
- △※田中村
- 田中村（たなか）（大野）：藤北村、宮迫村
- 西大野村（にしおほの）（大野）：※栗林村、綿田村、島田村、神堤村、梨小村
- 今市村（いまいち）（大野）：※今市村、荷尾杵村、高原村
- 土師村（はじ）（大野）：※中土師村、安藤村、澤田村
- 中井田村（なかゐだ）（大野）：※杉園村、十時村、後田村、代三五村
- 井田村（ゐだ）（大野）：石田村、長峯村、船田村、※新殿村
- 長谷村（ながたに）（大野）：※黑松村、山內村、栗ヶ畑村、長畑村、柴北村、高津原村
- ※下津尾村
- 犬飼町（いぬかひ）（大野）：△犬飼町、田原村
- 柴原村（しばはら）（大野）：※下山村、前田村、高畑村、柴山村

豐後國直入（なほいり）郡

- 竹田町（たけだ）（直入）：△※竹田村、竹田町
- 豐岡村（とよをか）（直入）：※會々村、飛田川村
- 岡本村（をかもと）（直入）：※三宅村、挾田村、中村、枝村
- 玉來村（たまらい）（直入）：△※玉來村、拜田原村、吉田村、岩本村
- 松本村（まつもと）（直入）：※穴井迫村、君ヶ園村、渡瀨村、岩瀨村、向山田村
- ※門田村

入田村（直入）
入田村 太田村

嫗嶽村（直入）
田倉村 非木村 ※神原村 角木村

宮砥村（直入）
※次倉野村 九重村

柏原村（直入）

荻村（直入）
※新藤村 ※馬場藤村 渡村 ※木下町 ※桑木所村 政所村 惠良原村 馬場村 南河内村

菅生村（直入）
※今生村 ※菅生村 小戸塚上村 ※炭竈上坂田村 上畑野村

宮城村（直入）
古園村 志土知村 川床村 市用村 久保村 下志土知村 米納伏原村 高城下坂田村 小福川原村

城原村（久住）

明治村（直入）
※平田木村 植木村

白丹村（久住）
※白丹村 添ヶ津留村

久住村（久住）

都野村（久住）
※佛木原村 稲有氏村

長湯村（久住）

阿蘇野村（久住）

豐後國玖珠郡

下竹田村（久住）
※下田北村 上田北村

北山田村（玖珠）
※戸畑村 △四日市村

南山田村（玖珠）
※△町田村 菅原村 引治野村

萬年村（玖珠）
※大塚脇陽村 山田村 小浦村

東飯田村（玖珠）
※惠良田村 松木村

森村（玖珠）
※△森村 帆足村 日出生岩室村

飯田村（玖珠）
後野上村 田野坪村 湯平村

豐後國日田郡

八幡村（玖珠）
※野上村 太田村 綾垣下村 ※山古後村

西有田村（日田）
※有田西有田村

東有田村（日田）
※東有田羽田村

三花村（日田）
※三和花月村

小野村（日田）

大鶴村（日田）
※大肥鶴河内村

夜明村（日田）

光岡村（日田）
※友田里村 渡十二町村

豐前國下毛郡

上津江村（日田）
※川原上野田村

中川村（日田）
※谷田赤岩竹女子櫻畑村 湯山田村

大山村（日田）
※西大山村 △大山東大山村

五馬村（日田）
※五馬市村 ※塚田口村 △出本城村

中津町（下毛）
×△

小楠村（下毛）
※一ツ松村 ※宮金夫手神村 大牛新田東濱村

※戸原村 冠石野村 平田村

中津江村（日田）
※栃野村 △合瀬村

前津江村（日田）
※大木野村 ※柚赤石村

高瀬村（日田）
※高瀬野村 ※上河内野村

五和村（日田）
※石井小山村 ※尾堂内河野村

馬原村（日田）

三芳村（日田）
※田島高村 求來里村

隈町（日田）
※隈庄手田村

豆田町（日田）
※豆田町 北豆田町 南豆田村

朝日村（日田）
※小迫村 ※山田串村 二串村

豐田村（下毛）

下郷村（下毛）
※大島吉村 △宮園櫃山路村

三郷村（下毛）
※中摩村 △守實村 ※宇曾木藤ノ尾野村

三保村（下毛）
※福島田村 北伊藤原村

上津村（下毛）
※折元村 落合田村

鶴居村（下毛）
※萬田瀬屋添村 高永村

城井村（下毛）
多志田村 三尾母村 小友田村 福土村 柿坂村

山口村（下毛）
※諫山原日田村 成恒村 森山村

眞坂村（下毛）
※土田知村 ※佐小袋木村 白村

和田村（下毛）
※定留村 諸田尻村 田村

東城井村（下毛）
※下屋形村 △櫃今行村 東屋形村 西屋形村 曾木村

大江村（下毛）
※大角木村 ※孀瀬塚村

津民村（下毛）

深耕村（下毛）
※上下深水村 酉秣村 上秣村 下深水村

（……）ハ管轄警察署　※ハ役所役場　△ハ郵便局　×ハ電信局

櫻洲村（下毛）
※今津村　赤迫村　鍋島村

溝部村（下毛）
草本村　平小野村　※吉野村　小屋川村

槻木村（下毛）
……

大幡村（下毛）
※大貞村　上池永村　中原村　大悟法村　加來村

如水村（下毛）
※助部村　下池永村　是則村　合馬村　全德村

尾紀村（下毛）
△※植野村　野依村　犬丸村

山移村（下毛）
……

東谷村（下毛）
……

西谷村（下毛）
△……

柿山村（下毛）
……

豐前國宇佐郡

天津村（宇佐）
※下敷田村　上庄村　下庄村　宮熊村　上敷田村　中敷田村　富山村　南敷田村

宇佐町（宇佐）
△※南宇佐村　北宇佐村　高森村　小向野村

長峯村（宇佐）
大根川村　※佐野村　木部村　滑水村　今仁村　赤尾村

八幡村（長洲）
※下乙女村　乙女新田村　上乙女村

尾永井村　森山村　荒木村

安心院村（宇佐）
※木裳村　妻垣村　古市村　上市村　折敷田村　下毛村　原村　飯田村　新原村　荘村　戸方村

横山村（宇佐）
※上元重村　木內村　今成村　中村　山袋村　黑村　山下村　下元重村　末村

麻生村（宇佐）
△※麻生村　山口村　灘村　嶽ノ首村

糸口村（宇佐）
※上時枝村　猿渡村　下時枝村

上高村　下高村

柳ケ浦村（長洲）
※江須賀村　任ノ江村　神子山新田村　順風新田村　高砂新田村　郡中新田村

四日市村（宇佐）
△※四日市村　城井町　吉松村　石田村　葛原村

長洲村（長洲）
△※長洲村　金屋村

封戶村（長洲）
※青森村　水崎村　東大堀村　横田村　刈宇田村　立石村　西木村

北馬城村（長洲）
※岩崎村　西屋敷村　金丸村　江熊村　兩戒村　出光村

山村　和氣村　橋津村　日足村

西馬城村（宇佐）
※上矢部村　下矢部村　正覺寺村　平ケ倉村　熊村

驛館村（宇佐）
※上田村　芝原村　畑田村　閤村　川部村　辛島村　法鏡寺村

豐川村（宇佐）
※中原村　樋田村　別府村　大塚村　山本村　上拜田村　下拜田村

兩川村（宇佐）
△※香下村　北山村　沖村　廣瀨村　小坂村　新洞村　櫛野村

東院內村（宇佐）
※副村　二日市村　大副村　御沓村　山城村　原口村　五名村　日獄村

高並村（宇佐）
※小稻村　高並村　下舟木村　上舟木村　大重見村　小野河內村

院內村（宇佐）
※景平村　落ケ倉村　△齋藤村　宮原村　大門村　月俣村　定別當村

南院內村（宇佐）
下惠良村　田所村　野地村　溫見村　※上惠良村　西椎屋村　來鉢村　和田村　羽馬禮村　田平村　臺村

土岩屋村　荻迫村　平原町　大坪村　下余村　上納持村　上余村　栗山村　岡村　小平村　瀧貞村

明治村（宇佐）
上內河野村　福貴野村　寒水村　元村　山ノ口村　疊石村　水車村　※廣連村　矢畑村　下內河野村　筌ノ口村　番木村　佛木村　村部村　境坪村　川底村　新貝村　舟板村　平山村

△※龍王村　今井村

龍王村（宇佐）
大村　有德原村　西祢村　野山村　森村　鳥越村　中山村　田ノ口村　辻村　恒松村　大佛村

津房村（宇佐）
※六郎丸村　檜本村　東惠良村　尾立村　川崎村　板場村　松本村　萱籠村　東椎屋村　若林村　五郎丸村

佐田村（宇佐）
△※佐田村　塔尾村　大見尾村　矢津村　廣谷村　口ノ坪村　笹ケ平村　古川村　內川野村　山藏村

房ヶ畑村　旦尾村　矢崎村　久井田村

和間村（長洲）
※松崎村　佐々禮村　西大堀村　蟾木村

久兵衛新田　岩保新田　南鶴田新田　北鶴田新田

高家村（宇佐）
※東高家村　西高家村　上高家村　下高家村　濱高家新田

徳島縣

徳嶋市

徳島町　塀裏町　中通町　通町　内魚町　八百屋町　紙屋町

西横町　寺島町　出來島町　福島本町　福島町　福島鄕町

大工島村　安宅島村　住吉島村　助任町　前川村　下助任村　常三島村　助任西町

東新町　西新町　富田町　桶屋町　新魚町　船場町　籠屋町　古物町

大工町　北山路町　寺町　富田浦町　二軒屋町　佐古村　佐古町　南佐古村

（以上徳島警察署）

阿波國名東郡

加茂村（徳島）
※上助任村　田宮村　矢三村　今切村

八万村（徳島）
※沖濱村　山城屋濱村　下八万村

齋津村（徳島）
※津田浦村　新濱浦村　万代新田村　南齋田浦村

加茂名村（徳島）
※庄村　島田村　東名東村　西名東村　藏本村

沖洲村（徳島）
※沖洲浦村　末廣新田村　大岡浦村

新居村（徳島）
※南新居村　北新居村　高崎村

上八萬村（觀音寺）
△一宮村　※下町村　上八万村

佐那河内村（觀音寺）
※上佐那河内村　下佐那河内村

國府村（觀音寺）
觀音寺村　△府中村　※中村　矢野村　延命村　早淵村

和田村　南岩延村　北岩延村

南井上村（觀音寺）
※井戸村　花園村　東高輪村　西高輪村　日開村　池尻村　敷地村　川原田村　櫻間村

北井上村（觀音寺）
※芝原村　東黑田村　西黑田村　佐野塚村　祖母ヶ島村

阿波國勝浦郡

小松島村（小松島）
△※小松島浦村　日開野村　金磯新田村　芝生村　田野村　中郷村　中田村　江田村　前原村　田浦村　新居見村

阿波國那賀郡

勝占村（小松島）
※西須賀村　方上村　大谷村　大松村　大原浦村　論田浦村　鶴岡新田村

多家良村（小松島）
澁野村　八多村　※宮井村　飯谷村　本庄村

生比奈村（小松島）
沼江村　※中角村　生名村　星谷村

棚野村（小松島）
△※三溪村　久國村　棚野村　坂本村

高鉾村（小松島）
※正木村　傍示村

福原村（小松島）
福原村　※生實村　旭村

立江村（立江）
※立江村　櫛淵村

坂野村（立江）
※坂野村　和田島村　和田津新田村　間新田村　豐浦濱村　常盤新田村　大林村

今津浦村（立江）
芳崎村　※今津浦村　八幡村　色ヶ島村　手島村　黑地村　小延村　島尻村　敷地村　江野島村

羽ノ浦村（立江）
△※中庄村　岩脇村　古毛村　古庄村　宮倉村

中島浦村　北中島村　原村　西原村　大京原村

平島村（立江）
※古津村　三栗村　赤池村　苅屋村　工地村　上福井村

中野島村（富岡）
※柳島村　横見村　中原村　岡村　南島村

富岡村（富岡）
△※富岡町　石塚村　領家村　學原村　西路見村　七見村　日開野村　黑津地浦村　辰巳新田村　原ヶ崎浦村　豐益新田村　芥原村

寶田村（富岡）
下荒井村　※立善寺村　今市村

見能林村（富岡）
答島村　※見能方村　中林村　才見村

橘浦（たちばなうら）村（富岡）：……

福井（ふくゐ）村（富岡）：△※下福井村　椿地村

椿（つばき）村（富岡）：△椿村　※椿泊浦村

桑野（くはの）村（富岡）：△※桑野村　山口村　阿瀬比村　内原村

長生（ながいけ）村（富岡）：※上荒井村　明谷村　大原村　大谷村　宮内村　三倉村　本庄村　西方村

大野（おほの）村（富岡）：※下大野村　上大野村　中大野村

加茂谷（かもだに）村（富岡）：楠根村　深瀬村　加茂村　※十八女村　水井村　大井村

細野村　吉井村

新野（あらたの）村（富岡）：※豐田村　荒田野村　廿枝村

鷲敷（わじき）村（和食）：※和食町　和食村　土佐町　小仁宇村　仁宇村　阿井村　百合村　百合谷村　中山村

相生（あひおい）村（和食）：谷内村　※平野村　馬路村　井ノ谷村　榎谷村　相名村　内山村　竹ヶ谷村　請ノ谷村　西納村

延野（のぶの）村（和食）：△吉野村　※延野村　牛輪村　鮎川村　朝生村　簗ノ上村　鉢村

雄村　入野村

日野谷（ひのたに）村（和食）：※朴野村　藤谷村　花瀬村　日浦村　大久保村　横石村

宮濱（みやはま）村（和食）：拜宮村　日眞村　△東尾村　葛蒲村　檜曾根村　長安村　※小濱村　臼ヶ谷村　△櫻谷村　水崎村　音谷村

坂州木頭（さかしうきとう）村（和食）：木頭村　※坂州村　當山村　出羽村　木頭名村　阿津江村

澤谷（さはたに）村（和食）：※澤谷村　岩倉村　川成村　小畠村　横谷村　掛盤村

高野村　小泉村　寺内村

阿波國海部（かいふ）郡

阿部（あぶ）村（日和佐）：※阿部浦村　伊座利浦村

三岐田（みきた）村（日和佐）：※西由岐浦村　志和岐浦村　西由岐村　東由岐浦村　木岐浦村　木岐村　田井村

日和佐（ひわさ）村（日和佐）：△日和佐浦村　※奥河内村　惠比須濱村

赤河内（あかがはち）村（日和佐）：※北河内村　西河内村　山河内村　赤松村

牟岐（むぎ）村（日和佐）：河内村　邊川村　橘村　△※牟岐浦村　灘村　川長村　中村　内妻村

淺川（あさかは）村（高園）：△淺川村　※淺川浦村

川東（かはひがし）村（高園）：※大里村　四方原村　多良村　吉野村　熟田村

川西（かはにし）村（高園）：高園村　野江村　※芝村　中山村　櫛川村　吉田村　富田村　大井村

鞆奥（ともおく）村（高園）：※鞆浦村　奧浦村

川上（かはかみ）村（高園）：平井村　△小川村　※神野村　若松村　相川村

宍喰（ししくひ）村（高園）：△※宍喰浦村　久保村　日比原村　尾崎村　久尾村　船津村　塩深村　角坂村

芥附村　廣岡村　小谷村

下木頭（しもきとう）村（高園）：※古屋村　小計村　大戸村　深森村　川俣村

中木頭（なかきとう）村（高園）：成瀬村　府殿村　丈ヶ谷村　御所谷村　大殿村　△※平谷村　白石村

上木頭（かみきとう）村（高園）：△海川村　※出原村　和無田村　助村

奥木頭（おくきとう）村（高園）：南宇村　折宇村　北川村　※西宇村

阿波國名西（みやうさい）郡

石井（いしゐ）村（石井）：△※石井村　城ノ内村　重松村　白鳥村　尼寺村

内谷村

浦庄（うらのしやう）村（石井）：※下浦村　上浦村　諏訪村　國實村　大万村

高原（たかはら）村（石井）：※高原村　中島村

入田（にうた）村（石井）：※入田村　矢野村

藍畑（あゐばた）村（石井）：西覺圓村　※東覺圓村　高島村　第十村

高川原（たかがははら）村（石井）：加茂野村　櫻間村　市樂村　※高川原村　天神村　南島村

高志（たかし）村（石井）：瀨部村　※高瀨村　高磯村　上六條村　下六條村　佐藤塚村　第十村ノ内

阿野（あの）村（石井）：※廣野村　阿川村

上分上山（かみぶんかみやま）村（神領）：……

神領（しんりやう）村（神領）：△……

鬼籠野（きろの）村（神領）：……

下分上山（しもぶんかみやま）村（神領）：※下分上山村　左右内村

阿波國板野（いたの）郡

撫養（むや）町（撫養）：南濱村　木津村　※齋田村　黒崎村　大桑島村　小桑島村　林崎村　岡崎村　辨財天村　北濱村　立岩村

里浦（さとうら）村（撫養）：※里浦村　粟津浦村

鳴門（なると）村（撫養）：※高島村　三ツ石村　土佐泊浦村

瀬戸村（撫養）
- 明神村
- ※堂浦村
- 北泊浦村
- 湊谷村
- 大島田浦村
- 中島田浦村
- 小島田村
- 撫佐村

大津村（撫養）
- ※大幸村
- ※段関村
- 備前島村
- 木津野村
- 吉永村
- 長江新田村
- 徳長村
- 矢倉野村

堀江村（撫養）
- 姫田屋島村
- ※大市場村
- ※東馬詰中村
- 西馬詰村
- 松谷村
- 高畑池村
- ※中喜來浦村
- 長岸浦廣島村
- 笹木野村

松茂村（撫養）
- 鬱中新田村
- 豐岡新田村
- 長原浦村
- 任吉新田村
- 瀬穂新田村
- 豐久新田村
- 鯛濱村
- 高房尻村
- 江村

北島村（撫養）
- ※△中北新村
- 喜來村
- 太郎八須村
- 大加賀須野村
- 松江村
- 別宮浦村
- 小松新田村
- 松岡新田村
- 富吉新田村
- 金岡新田村
- 金澤新田村

川内村（撫養）
- ※平石村
- 米津新田村
- 富久新田村
- 宮島浦村
- 鶴島浦村
- 鈴江村
- 沖島村
- 竹須賀村
- 榎瀬村
- 中島浦村
- ※東貞方村

應神村（大寺）
- 西貞方村
- 古川村
- 中原村
- 吉成村

住吉村（大寺）
- ※住矢村
- 勝瑞上村
- 笠乙村
- 瀬木村

板東村（大寺）
- ※板萩村
- 津慈崎村
- 檜俣村
- 三俣村

板西村（大寺）
- ※大川端村
- 吹坂村
- 田村
- ※下中庄村
- 西中富村
- 唐城園村
- 古籠村

藍園村（大寺）
- ※奥野村
- 德命村
- 東中富村
- 本成村
- 竹瀬村

松坂村（大寺）
- 矢武村
- ※那黒谷村
- 東谷村
- 犬松伏村

大山村（西條）
- ※西椎神村
- 本分宅村

一條村（西條）
- ※西五條村
- ※七條村

松島村（西條）
- ※△鍛冶屋原村
- 引野谷村

御所村（西條）
- 宮河内村
- 高尾田村
- 鳥ヶ折九野村

北灘村（撫養）
- 大栗瀬村
- 恭木浦村
- 須田村
- ※宿毛谷村

柿島村（八幡）
- ※柿原村
- 知惠島村

阿波國阿波郡

土成村（八幡）
- ※成當村
- 土成村
- 郡池田村
- 水浦村
- 秋月村

八幡村（八幡）
- 粟島村
- △八幡町
- ※大野上島村
- 伊月村
- 切幡村

市場村（八幡）
- ※市場町
- ※興崎村
- 香美村
- 尾開村

大俣村（八幡）
- 大俣村
- 日開谷村
- 犬墓村
- 太影村
- ※上喜來村

久勝村（八幡）
- 勝命村
- ※△久千田村

伊澤村（八幡）
- ※伊澤村
- 小倉原村

林村（八幡）
- ※西林村
- 東林村

阿波國麻植郡

牛島村（川島）
- ※牛島村
- 上浦村
- 麻植塚村

森山村（川島）
- ※森藤村
- 山路村
- 中内原村

西尾村（川島）
- ※敷飯尾村
- 西麻植村

鴨島村（川島）
- ※鴨上下島村
- 喜來村

桑川村（川島）
- ※△川桑島町
- 宮ノ島村
- 山田村

學島村（崎）
- ※學兒島村
- 三ツ島村

東山村（川島）
- ※△山崎村
- 瀨詰村

山瀨村（山崎）

阿波國美馬郡

川田村（山崎）

三山村（山崎）
- ※川田山村
- 種野山村
- 桁山村

中枝村（山崎）
- ※中村山村
- △別枝山村

木屋平村（山崎）
- 木屋平村
- ※△川井村
- 三ツ木村

脇町（脇町）
- ※△脇町
- 猪尻村
- 北庄村

江原村（脇町）
- ※△菅江山村
- 拜原村

岩倉村（脇町）
- ※岩倉村
- 岩倉山村

郡里村（脇町）
- ※郡里村
- 郡里山村

重清村（脇町）

半田村（眞光）
- ※半田村
- 半田口山村

半田奥山村（眞光）

眞光村（眞光）
- ※△眞光村
- 太田村

山端村（眞光）
- 西端山村
- ※東端山村

一宇村（眞光）
- ※△一宇口山村
- 一宇奥山村

三島村（脇町）
- ※舞中島村
- 三谷村
- 小島村

穴吹村（脇町）
- ※△穴吹村
- 拜原村

口山村（脇町）
- ※東口山村
- 西口山村

半平山村（脇町）

佐賀縣

佐賀市

佐賀水ヶ江町　全紺屋町　全中町
全東田代町　全材木町　全呉服町
※全松原町　全白山町　全魚町
全與賀町　全蓮池町　全元町
全赤松町　全下今宿町　全寺町
全西田代町　全牛島町　全唐人町
全高木町　全上芦町　全米屋町
全柳町　全多布施町

全伊勢屋町　全八戸町
全岸川町　全厘外津
全長瀬町　佐賀郡木原村ノ内
全六座町　全多布施村ノ内
全黒合町　全本庄村ノ内
全伊勢屋本町　全袋村ノ内
全西魚町　全牛島村ノ内
全道祖元町
全本庄町

（以上佐賀警察署）

阿波國三好郡

三野村（芝生）

清水村　※芝生村　太刀野山村
加茂野宮村
勢力村

西祖谷山村（眞光）

……

東祖谷山村（眞光）

……

佐賀郡

太刀野山村

畫間村（池田）

※畫間村　東山村

佐馬地村（池田）

※白地村　馬路村　野村

足代村（池田）

……

箸藏村（池田）

※州津村　西山村

山城谷村（池田）

……

池田村（池田）

※池田村　池田町村

三名村（池田）

※上名村　下名字村　西村

三縄村（池田）

※中津川村　中村　西村
大松川村　尾崎村　利村

井川村（池田）

△※東井川村　西井川村

井内谷村（池田）

……

加茂村（芝生）

……

三庄村（芝生）

※中庄村　毛田村　西庄村

肥前國佐賀郡

北川副村（佐賀）

※江上村　※木原村　新光法村　新郷村

東川副村（諸富）

※德富村　大堂村　△諸富津

新北村（諸富）

寺井津　※爲山領村　重村

中川副村（諸富）

※早津江村　※早津江村　福富村

大詫間村（諸富）

……

南川副村（諸富）

※犬井道村　鹿江村

西川副村（諸富）

※南里村　※西古賀村　小々森村

本庄村（佐賀）

本庄村　鹿子村　袋村

東與賀村（佐賀）

※末次村　厘外村ノ内
※下古賀村　飯盛村　田中村

古瀬村（佐賀）

※高尾村　修理田村　東西牛島村

鍋島村（佐賀）

※八戸灣村　森田村　鍋島村　蠣久村　八戸村

嘉瀬村（佐賀）

※狹野原村　十五村ノ内　八戸村ノ内

西與賀村（佐賀）

※高太郎村　厘外村　相應津　鹿子村ノ内

神野村（佐賀）

※神野村　多布施村　大財村

久保田村（佐賀）

久保田村　※德蔦村　新田村　久富村

兵庫村（佐賀）

淵村　※藤木村　※瓦町村　若宮村　東高木村ノ内

春日村（佐賀）

△※尼寺村　久池井村

高木瀬村（佐賀）

※高木村　東高木村　長瀬村

立村（佐賀）

金立村　※藥師丸村　千布村

久保泉村（佐賀）

※上和泉村　※下和泉村　川久保村

川上村（佐賀）

※東山田村　川上村　池上村　久留間村

梅村（佐賀）

※松瀨野村　※梅神埼郡鹿路山ノ内

關村（佐賀）

※小關川村　※小關屋村

肥前國神埼郡

神埼村（神埼）

※神埼宿　△神本堀村　田道ケ里　永歌村　本告牟田村ノ内

西郷村（神埼）

※横武村　※姉川村　本告牟田村　竹尾崎村

城田村（神埼）

※直姉村　※鳥村　黒井村　嘉納村　詫板田村

境野村（神埼）

※境原村　△餘江村　下西村

蓮池村（神埼）

※蓮池村　※見島村　小松村　古賀村

※渡瀨村

千歳村（神埼）　崎村　迎島村　柳島村

三田川村（神埼）　※吉田村　田手村　箱川村　豆田村

東脊振村（神埼）　※大曲村　石動村　三津村　松隈村

仁比山村（神埼）　※的村　志波屋村　鶴村　城原村

脊振村（神埼）　※廣瀧山　腹巻山　鹿路山

三瀬村（神埼）　△※三瀬山　藤原山　杠山

肥前國養父郡

轟木村（轟木）　△※轟木村　藤木村　眞木村　鳥栖村

麓村（轟木）　※宿村　立石村　山浦村　牛原村

旭村（轟木）　※江島村　儀徳村　下野村

中原村（東尾）　※蓑原村　古賀村

北茂安村（東尾）　※東尾村　中津隈村　江口村　白壁村

肥前國基肄郡

基里村（田代）　※酒井東村　酒井西村　姫方村　飯田村

田代村（田代）　△※田代村　永吉村　抽比村　神邊村　萱方村

基山村（田代）　※宮浦村　園部村　小倉村　長野村

肥前國三根郡

南茂安村（東尾）　※西島村　坂口村　天建寺村

上峯村（東尾）　※坊所村　前牟田村　堤村　江迎村

三川村（東尾）　※市武村　寄人村　東津村

肥前國小城郡

小城町（小城）　△

三日月村（小城）　※三ケ島里　長上田ケ里　織島ケ里　道邊ケ里　堀江村　金田ケ里　樋口ケ里　久米ケ里　石木ケ里　甲柳原ケ里

△※牛津町

牛津村（牛津）　柿樋瀬村　勝ケ里　乙柳ケ里

芦刈村（牛津）　※三王崎村　濱枝川村　永田村　道免村　下古賀村　芦溝村

砥川村（牛津）　※上砥川村　下砥川村

三里村（小城）　※池上ケ里　栗原ケ里　船田ケ里

東多久村（多久）　△※別府村　納所村

南多久村（多久）　※下多久村　長尾村　杵島郡山口村

多久村（多久）　△

西多久村（多久）　板屋村

北多久村（多久）　※多久原村　小侍村

晴田村（小城）　※晴氣村　畑田ケ里

岩松村（小城）　※岩崎村　松尾村

南山村（小城）　△※古湯村　畑瀬村　市川村　萱木村　杉山村　鎌原村　上熊川村　内野村　下熊川村　八反原村

北山村（小城）　藤瀬村　大野村　※中原村　麻那古村　上無津呂村　下無津呂村　古場村　下合瀬村　上合瀬村　大串村　栗並村

肥前國東松浦郡

唐津町（唐津）　×△※唐津町　東村

満島村（唐津）　※満島　高島

鏡村（唐津）　※鏡村　半田村　宇木村

濱崎村（唐津）　△※濱崎村　横田上村　横田下村　東山田村　星領村ノ内

大村（唐津）　※南山村　五反田村　岡口村　谷口村　淵上村　平原村　鳥巣村

七山村（唐津）　※瀧川村　木浦村　仁部村　荒川村　馬川村　池原村　藤川村　白木村

巖木村（相知）　△※巖木村　廣瀬村　浦川内村　中島村　牧瀬村　瀬戸木場村　波瀬村　箞木村　岩屋村　本山村　天川村　廣川村　鳥越村　平之村　星領村

相知村（相知）　△※相知村　鷹取村　長部田村　楠村　町切村　田頭村　湯屋村　横枕村　千東村　中山村　山崎村　牟田部村　久保村　佐里村　平山上村　平山下村

久里村（唐津）　伊岐佐村　黒岩村　※大野村　雙水村　夕日村　久里村　柏崎村　中原村　原村　西原村

鬼塚村（唐津）　※養母田村　和多田村　千々賀村　山田村　畑島村　山本村　橋本村　石志村

北波多村（唐津）　△※徳須惠村　大杉村　岸山村　稗田村　志氣村　行合野村　田中村　竹有村　山彦村　下平野村　上平野村　成淵村

鮭	大川村（伊蘇里）	大坪（伊蘇里）村	松浦（伊蘇里）村	大川（伊蘇里）村	南波多（伊蘇里）町		
賀	丙村						
肥前		※臨新町今	※提燈中山	※立駒川川東山大	※原笠府小古大水谷重古大畠		
前		松島田村	鋼村田塞谷	川川野形	屋雄招参川原		
杵島		ノノ丙村村	村村村村	川嶋西原代野	數留口橋里曲瀧		
					村村村村村村村村村村		
	西山代（伊蘇里）村		東山代（伊蘇里）村	二里（伊蘇里）村	曲川（有明）村	新（有明）村	有田（有明）町
		※久原	※里長天臨大浦栗大久	※八中大	※大		
		城福櫛峯	川瀧日	丙川尾濱神野保内保	谷里里谷木		有田皿山
		川久丙	村村村村村村村村村	溜村村	村村		
	中武通（雄）村	武吉（雄）村	武内（雄）村	若木（雄）村	朝日（雄）村	武雄（雄）町	肥前國杵島郡
		※犬鳥	※眞三	※村四本川	※片白原村野久	※赤富武	※篦嶋村ノ丙
		三間坂走海	大宮	丙浦部古	ノノ丙村村	岡雄ノ丙村	×ハ武雄
		ノノ丙村村	野野坂	都川村村			
	佐賀（唐津）港村		打上（呼子）村		湊（呼）子村		
		※梶嶋浦佐唐	※横入中鹽高岩加丸石赤賞打		※中横屋副相湊	小加	
		去川志房	竹床野鵜野野倉田室木浦上		里野右形集賀	川部	
		木村村村村	村村村村村村村村村浦村		村村村島村村	島島	
	入野（唐津）港村		切木（唐津）港村		唐津（唐津）港村		
	唐野ノ	※梅寺鶴納向星犬入	※梨後大湯座仁藪原瓜滿大申杉湯赤切		※重菅唐竹見官大妙大唐		
		崎浦牧所 賀頭野	川川貫野川野里ケ越浦浦野野坂木		河牟川木借田 見石津		
		村村村島村村	丙丙尾丙尾川坂 村村村村村村村村村村村村村村		丙田 川塲 村村村村村島浦村村		
	大川（伊蘇里）村	大坪（伊蘇里）村	松浦（伊蘇里）村	大川（伊蘇里）村	唐津（唐津）港村		
	丙						
		※松臨新町今	※提燈中山	※立駒川川東山大	※原笠府小古大水谷重古大畠		
		島田村田塞谷	鋼村田塞谷	川川野形	屋雄招參川原		
		ノノ丙村村	村村村村	川嶋西原代野	數留口橋里曲瀧		
					村村村村村村村村村村		
	西山代（伊蘇里）村		東山代（伊蘇里）村	二里（伊蘇里）村	曲川（有明）村	新（有明）村	有田（有明）町
		※久原	※里長天臨大浦栗大久	※八中大	※大		
		城福櫛峯	川瀧日	丙川尾濱神野保内保	谷里里谷木		有田皿山
		川久丙	村村村村村村村村村	溜村村	村村		
	中武通（雄）村	武吉（雄）村	武内（雄）村	若木（雄）村	朝日（雄）村	武雄（雄）町	肥前國杵島郡
		※犬鳥	※眞三	※村四本川	※片白原村野久	※赤富武	※篦嶋村ノ丙
		三間坂走海	大宮	丙浦部古	ノノ丙村村	岡雄ノ丙村	×ハ武雄
		ノノ丙村村	野野坂	都川村村			
	入野（唐津）港村		切木（唐津）港村		唐津（唐津）港村		
	唐野ノ	※梅寺鶴納向星犬入	※梨後大湯座仁藪原瓜滿大申杉湯赤切		※重菅唐竹見官大妙大唐		
		崎浦牧所 賀頭野	川川野里ケ越浦浦野野坂木		河牟川木借田 見石津		
		村村村島村村	丙丙尾丙尾川坂 村村村村村村村村村村村村村村		丙田 川塲 村村村村村島浦村村		
	佐賀（唐津）港村		切木（唐津）港村		唐津（唐津）港村		
	入野（唐津）港村		切木（唐津）港村		唐津（唐津）港村		
	唐野ノ	※梅寺鶴納向星犬入	※梨後大湯座仁藪原瓜滿大申杉湯赤切		※重菅唐竹見官大妙大唐		
		崎浦牧所 賀頭野	川川野里ケ越浦浦野野坂木		河牟川木借田 見石津		
		村村村島村村	丙丙尾丙尾川坂 村村村村村村村村村村村村村村		丙田 川塲 村村村村村島浦村村		
	伊萬里町（伊萬里）町		打上（呼）子村		湊（呼）子村		
		※×ハ伊	※横入中鹽高岩加丸石赤賞打		※中横屋副相湊	小加	
		萬	去川志房	竹床野鵜野野倉田室木浦上	里野右形集賀	川部	
		松島村ノノ里	木村村村村	村村村村村村村村村浦村	村村村島村村	島島	
		丙丙町					
	大崎（伊蘇里）村		黒木（伊萬里）村		牧島（伊萬里）村		
		※井	※眞長畑花牟立横溝樽黒小鹽瀬大		※瀬松臨木		
		木田津主板筒井中煤内馬辻畑	手尾内 川房田目野水原鹽川 黒屋田川		戸島田須		
		平野	野野				
		村	村村村村村村村村村村村村村村村村村村村村村村		村村		

佐賀	唐津（唐津）港村						
肥前		※重菅唐竹見官大妙大唐					
		河牟川木借田 見石津					
西松浦		丙田 川塲 村村村村村島浦村村					
	有田（有明）町	新（有明）村	曲川（有明）村	大山（有明）村	東山代（伊蘇里）村	西山代（伊蘇里）村	
		※大	※八中大	※里長天臨大浦栗大久			
		谷里里谷木	谷里里谷木	尾濱神野保内保			
		村村	溜村村	村村村村村村村村村			
	有田皿山	武雄（雄）町	武雄（雄）町	朝日（雄）村	若木（雄）村	武内（雄）村	武吉（雄）村
		※篦嶋村ノ丙	※篦嶋村ノ丙	※片白原村野久	※村四本川	※眞三	※犬鳥
		×ハ武雄	×ハ武雄	ノノ丙村村	丙浦部古	手間	野野坂
					都川村村	村村	村村
	東川（伊萬里）武（雄）村	西川（伊萬里）武（雄）村	橋（雄）村	武下（雄）村	大（小）町（雄）村	小（小）田（雄）村	山口（小）田村
	肥前國杵島郡						
	西西東立						
	久久分分岩						
	保保						
	村村村村						
	有田皿山						
	新小田						
	橋永酬六志						
	村村村村						
	佐賀（唐津）港村		入野（唐津）港村		唐津（唐津）港村		
	唐野ノ	※梅寺鶴納向星犬入	※梨後大湯座仁藪原瓜滿大申杉湯赤切		※重菅唐竹見官大妙大唐		
		崎浦牧所 賀頭野	川川野里ケ越浦浦野野坂木		河牟川木借田 見石津		
		村村村島村村	丙丙尾丙尾川坂 村村村村村村村村村村村村村村		丙田 川塲 村村村村村島浦村村		
	大川（伊蘇里）村	大坪（伊蘇里）村	松浦（伊蘇里）村	大川（伊蘇里）村	南波多（伊蘇里）町		
	丙						
		※松臨新町今	※提燈中山	※立駒川川東山大	※原笠府小古大水谷重古大畠		
		島田村田塞谷	鋼村田塞谷	川川野形	屋雄招參川原		
		ノノ丙村村	村村村村	川嶋西原代野	數留口橋里曲瀧		
					村村村村村村村村村村		
	西山代（伊蘇里）村		東山代（伊蘇里）村	二里（伊蘇里）村	曲川（有明）村	新（有明）村	有田（有明）町
		※久原	※里長天臨大浦栗大久	※八中大	※大		
		城福櫛峯	川瀧日	丙川尾濱神野保内保	谷里里谷木		有田皿山
		川久丙	村村村村村村村村村	溜村村	村村		
	中武通（雄）村	武吉（雄）村	武内（雄）村	若木（雄）村	朝日（雄）村	武雄（雄）町	肥前國杵島郡
		※犬鳥	※眞三	※村四本川	※片白原村野久	※赤富武	※篦嶋村ノ丙
		三間坂走海	大宮	丙浦部古	ノノ丙村村	岡雄ノ丙村	×ハ武雄
		ノノ丙村村	野野坂	都川村村			
	入野（唐津）港村		切木（唐津）港村		唐津（唐津）港村		
	唐野ノ	※梅寺鶴納向星犬入	※梨後大湯座仁藪原瓜滿大申杉湯赤切		※重菅唐竹見官大妙大唐		
		崎浦牧所 賀頭野	川川野里ケ越浦浦野野坂木		河牟川木借田 見石津		
		村村村島村村	丙丙尾丙尾川坂 村村村村村村村村村村村村村村		丙田 川塲 村村村村村島浦村村		
	佐賀（唐津）港村		切木（唐津）港村		唐津（唐津）港村		
	入野（唐津）港村		切木（唐津）港村		唐津（唐津）港村		
	唐野ノ	※梅寺鶴納向星犬入	※梨後大湯座仁藪原瓜滿大申杉湯赤切		※重菅唐竹見官大妙大唐		
		崎浦牧所 賀頭野	川川野里ケ越浦浦野野坂木		河牟川木借田 見石津		
		村村村島村村	丙丙尾丙尾川坂 村村村村村村村村村村村村村村		丙田 川塲 村村村村村島浦村村		
	伊萬里町（伊萬里）町		打上（呼）子村		湊（呼）子村		
		※×ハ伊	※横入中鹽高岩加丸石赤賞打		※中横屋副相湊	小加	
		萬	去川志房	竹床野鵜野野倉田室木浦上	里野右形集賀	川部	
		松島村ノノ里	木村村村村	村村村村村村村村村浦村	村村村島村村	島島	
		丙丙町					
	大崎（伊蘇里）村		黒木（伊萬里）村		牧島（伊萬里）村		
		※井	※眞長畑花牟立横溝樽黒小鹽瀬大		※瀬松臨木		
		木田津主板筒井中煤内馬辻畑	手尾内 川房田目野水原鹽川 黒屋田川		戸島田須		
		平野	野野				
		村	村村村村村村村村村村村村村村村村村村村村村村		村村		

△郵便局　×ハ電信局　※ハ役所役場　……ハ管轄警察署

熊本縣

熊本市

細工町　五丁
小澤町　西唐人町
板屋町　川端町
　　西阿彌陀寺町

古大工町　魚屋町　三丁　紺屋町　三丁
呉服町　三丁　古桶屋町　船場町上　一丁目
萬町　二丁　紺屋阿彌陀寺町　仝　下　三丁
米屋町　三丁　東阿彌陀寺町　横紺屋町
中唐人町　鍛冶屋町　古川町

肥前國藤津郡

六角村（秀津）　※東今泉村　甘治村　福吉村ノ内
福治村（秀津）　※福田村　△福吉村　甘治村ノ内
福富村（秀津）　※福富村　福富下分村
北有明村（秀津）　※築切村　遠江村
南有明村（秀津）　※牛屋村　横手村

錦江村（秀津）　※戸ケ里村　△邊田村　田野上村
龍王村（秀津）　※深浦村　坂田村
八本木村（鹿島）　……
南鹿島村（鹿島）　※高津原村　重ノ木村　納富分村
能古見村（鹿島）　※山浦村　三河内村

古枝村（鹿島）　……
七浦村（鹿島）　※音成村　飯田村
多良村（糸岐）　※多良村　△糸岐村
大浦村（糸岐）　……
北鹿島村（鹿島）　※中廣村　常井手村　森井手村

五町田村（鹿島）　※五町田村　眞崎谷所村
久間村（鹿島）　……
鹽田村（鹿島）　※馬場下村　大草野村
西嬉野村（嬉野）　※下宿村　不動山村
東嬉野村（嬉野）　※下野村　岩屋川内村
吉田村（嬉野）　……

河原町　船場川端町　楠
上鍛治屋町　檜物屋町　昇
松原町　蔚山町　鷺
慶德堀町　古城堀端町　相撲
山崎町　新馬借町　下通
紺屋今町　新細工町　光琳寺
通町　新鳥迎町　地藏
知足寺町　上職人町　古京町
五十人組町　中職人町　宮内
新鍛冶屋町　下職人町　古城町
鷹匠町　高麗門町　内坪井
西岸寺町　高麗門町裏丁　寺原町
中間町　新桶屋町　手取本町
上追廻田畑町　新魚屋町ノ内　南千反畑町
下追廻田畑町　段山町　上通町
新町三丁　正妙寺町　長安寺町
鹽屋町　安巳橋通町　※新南千反畑町
鹽屋町裏一番丁　千反町　東子飼町
仝二番丁　步一本竹町　西子飼町
仝三番丁　木戸組町　草葉町

水道町　中坪井町
四軒町　東寺原町
比丘尼町　北坪井町
北新坪井町　京町二丁
南新坪井町　新堀町
上林町　妙体寺町
願正寺町　小幡町
法念寺町　藥園町
二番被分町　七軒町
地藏町　東坪井町
一番被分町　西鍛身崎町
明圓寺町　東外坪井町
井川淵町　京町本丁
南千反畑町　出京町
北千反畑町　新屋敷町
西外坪井町　千葉城町
西坪井町　聲取坂町
西子飼町　二丁
東子飼町　本丸
井手鍬町　黒髪町
櫻屋町　千反町
安巳橋通町　黒髪町
正妙寺町　長安寺町
段山町　上通町
新魚屋町ノ薮　南千反畑町
手取本町　井川淵町
高麗門町裏丁　寺原町
新桶屋町　手取本町
新鍛冶屋町　下職人町　古京町
中職人町　宮内
五十人組町　新細工町　光琳寺
紺屋今町　新鳥迎町　地藏
上職人町　古京町
知足寺町　上職人町
通町　新鳥迎町
新馬借町　下通
山崎町　新細工町　光琳寺
慶德堀町　古城堀端町　相撲
鷹匠町　高麗門町　内坪井
新鍛冶屋町　下職人町　古城町
五十人組町　中職人町　宮内
紺屋今町　新鳥迎町　地藏
通町　上職人町　古京町
知足寺町　上職人町
西岸寺町　高麗門町裏丁　寺原町
中間町　新桶屋町　手取本町
上追廻田畑町　新魚屋町ノ薮　南千反畑町
下追廻田畑町　段山町　上通町
新町三丁　正妙寺町　長安寺町
鹽屋町　安巳橋通町　※新南千反畑町
鹽屋町裏一番丁　千反町　東子飼町
仝二番丁　步一本竹町　西子飼町
仝三番丁　木戸組町　草葉町

（以上熊本市警察署）

肥後國飽田郡

池田村（飽田）
花園村（飽田）
河内村（飽田）
高橋村（飽田）
横手村（飽田）
春日村（飽田）
古町村（飽田）
川口村（飽田）
走潟村（飽田）

船津村（飽田）
白濱村（飽田）
川尻村（飽田）△
龍田村（飽田）※△上立田村 △弓削村 陳内村
黒髪村（飽田）※坪井村 下立田村 留毛村
清水村（飽田）※鹿子木村 楠野村 明徳村 麻生田村 萬室園村 ※松崎村 ※龜井村 大山窪村 高平村 打越村 津浦村

川上村（飽田）小糸山村 大鳥居村 改寄村 梶尾村 西梶尾村 鵜羽田村 四方寄村 飛田村
硯川村（飽田）※北迫村 下硯川村
寺迫村（飽田）※太夫立福寺 万樂寺村 太夫迫村 德王泉村 釜尾村
五町村（飽田）△※貢 太多尾東門寺村
芳野村（飽田）※嶽面木村
松尾村（飽田）△※上松尾村 平山村 近津村 小島町

小島町（飽田）※下松尾村 小島村
城山村（飽田）※上飛師町 下代村 大塘村 半田村
池上村（飽田）※池尾坂橋村 上崎村
島崎村（飽田）※島内村 崎村
白坪村（飽田）※田蓮寺村 崎村
力合村（飽田）※合白藤志村 島荒尾村 新島村
八分字村（飽田）※今土河原村 砂原村 八分寺村

藤富村（飽田）※護藤村 會富村
中綠村（飽田）※美登里村 中無田村
錢塘村（飽田）※
内田村（飽田）
中島村（飽田）※
中原村（飽田）
沖新村（飽田）
奥古閑村（飽田）※
海路口村（飽田）
濱田村（飽田）※
並建村（飽田）

肥後國飽田郡

白石村（飽田）
畠口村（飽田）

肥後國託麻郡

本庄村（託麻）
本山村（託麻）
大江村（託麻）※本大江村 九品寺村 渡鹿村
春竹村（託麻）※春竹村 八王寺村
供合村（託麻）新南部村 下南部村 ※上南部村 吉原村 石原村 中江村 弓削村 鹿歸瀬村 小山村ノ内

廣畑村（託麻）※長嶺村 保田窪村 小山御領村
出水村（託麻）※今村 ※△長溝村 江津村 下江津村
健軍村（託麻）※健軍神水村
小山戸島村（託麻）※小山村ノ内 戸島村
畫圖村（託麻）※所島村 下重富村 上無田村 下無田村 江津村
日吉村（託麻）※近見村 高平村 安禪寺村 世安村
田迎村（託麻）※出仲間村 田井島村 田迎村 瓦町村

肥後國宇土郡

郡浦村（宇土）△
戸馳村（宇土）
高良村（宇土）※△宇土町 段原籠原村 築江松原部村
宇土町（宇土）
花園村（宇土）※古保里村 花立岡村 岩古曾村 善道寺村 境目村 松山村

部田村（託麻）※富田村 木部村 西無田村
元三村（託麻）※元三田村

- 轟村（宇土）：栗崎村、石橋村、神合村、※宮庄村、椿原村、神馬村
- 緑川村（宇土）：馬瀬村、※野鶴村、惠塚村、新開村、△笹原村、城塚村
- 網津村（宇土）：網引村、※網津村、笠岩村
- 網田村（宇土）：長濱村、△※網田村、下網田村、戸口浦村、赤瀬村
- 中村（宇土）：※中村、前越村
- 大嶽村（宇土）：里浦村、※手場村、大口村
- 長崎村（宇土）：※長崎村、龜松村

- 松合村（宇土）：大見村、△※松合村、永尾村
- 不知火村（宇土）：御領村、柏原村、※小曾部村、浦上村、伊無田村
- 三角浦村（宇土）：×△※……
- 大田尾村（宇土）：……
- 波多村（宇土）：……

肥後國玉名郡

- 大濱町（玉名）：……
- 小天村（玉名）：△……
- 長洲町（長洲）：△……
- △※高瀬町

- 高瀬町（玉名）：秋丸村ノ内、永德寺村、繁根木村ノ内
- 彌富村（玉名）：繁根木村、※岩崎村、中村、龜甲村、秋丸村、河崎村、立願寺村
- 大野村（玉名）：※野口村、下前原村、中土村、△大野下村
- 築山村（玉名）：※築地村、中尾村、山田村
- 睦合村（玉名）：※上村、庄山村、古閑村、開田村、三崎村、西照寺村
- 鍋村（玉名）：※鍋村、扇崎村、下沖洲村
- 高道村（玉名）：※高道村、山下村、濱田村

- 滑石村（玉名）：※滑石村、小濱村
- 豐水村（玉名）：※川島村、千田川原村、小野尻村、小島村、北牟田村
- 八嘉村（玉名）：※寺田村、大倉村、向津留村、中坂門田村、南坂門田村、北坂門田村、青野村、田崎村
- 伊倉村（玉名）：※伊倉北方村、伊倉南方村、宮原村、片諏訪村、横田村
- 横島村（玉名）：※横島村、大園村
- 玉水村（玉名）：※部田見村、立花村、竹崎村、野部田村、尾田村
- ※上白木村、二俣村

- 山北村（玉名）：白木村、西安寺村、原倉村
- 木葉村（玉名）：△※木葉町、浦田村、上木葉村、山口村、稻佐村
- 梅林村（玉名）：※下村、津留村、安樂寺村
- 小田村（玉名）：※上小田村、山部田村、下小田村、川部田村
- 花簇村（玉名）：※日平村、蜻浦村、萩原村、用木村
- 江田村（玉名）：前原村、藤田村、原口村、瀬川村、△※江田村
- ※志口永村、高野村、下津原村

- 東郷村（玉名）：饒米村、大屋村、米渡尾村、久米野村、岩尻村、榎原村
- 川沿村（玉名）：※久井原村、內田村、長小田村、江栗村、竈門村
- 月瀬村（玉名）：※青木村、溝上村、箱谷村、月田村
- 玉名村（玉名）：※玉名村、西迫間村
- 石貫村（玉名）：※石貫村、富尾村
- 米富村（南關）：※三津川村、四ッ原村
- 坂下村（南關）：※上坂下村、下坂下村
- ※肥猪村

- 大原村（南關）：肥猪町、相谷村、小原村、永豐村
- 神尾村（南關）：平野村、岩村、太田黒村、※津田村、野田村
- 緑村（南關）：※上板楠村、板楠村、中十町村、上十町村、山十町村
- 春富村（南關）：※西吉地村、上和仁村、中林村、東吉地村、中和仁村、和仁村
- 南關町（南關）：※關町、關下村、細永村、關村、關外目村、關東村
- 賢木村（南關）：※久重村、上長田村、今村、宮尾村

- 平井村（長洲）：※上井手村、平山村、上平山村、本井手村、下井手村
- 府本村（長洲）：△※府本村、樺村、金山村
- 八幡村（長洲）：※野原村、川登村、菰屋村
- 六栄村（長洲）：※宮野村、永鹽村、折崎村
- 腹赤村（長洲）：※腹赤村、清源寺村、上沖洲村
- 清里村（長洲）：※梅田村、高濱村、牛水村、水野村
- 有明村（長洲）：※藏滿村、増永村、一部村
- 長山村、細永村ノ内、高久野村ノ内、豐永村

荒尾村（長洲）：※荒尾村、大島町、宮内村、宮内出目村、萬田村、原萬田村

肥後國山鹿郡

岩野村（山鹿）：……

山鹿町（山鹿）：△※山鹿町、宗方村

川邊村（山鹿）：※鍋田村、保多田村、西牧村、椿井村、麻生野村

八幡村（山鹿）：※熊入村、石村、下吉田村、名塚村、杉村

平小城村（山鹿）：※城村、小群村、平山村

三嶽村（山鹿）：※津留村、寺島村、小坂村

廣見村（山鹿）：※芋生村、四丁村

六郷村（山鹿）：※下内田村、長村、太田村、下永野村、上永野村、五郎丸村

三玉村（山鹿）：※蒲生村、久原村、上吉田村

中富村（山鹿）：※分田村、中分田村、下分田村、小柳村、梶屋村、中富村、中川村

米田村（山鹿）：※長坂村、南島村、志々岐村、小原村、坂田村

內田村（山鹿）：※上內田村、矢谷村、相良村、山內村

千田村（山鹿）：※千田村、持松村、△廣村

米野岳村（山鹿）：※岩原村、合里村

嶽間村（山鹿）：※多久村、椎持村

來民村（山鹿）：△※來民町、御宇田村

稻田村（山鹿）：※庄村、石淵村、高橋村、下高橋村、津袋村、小島村

大道村（山鹿）：※方保田村、古閑村、中村、藤井村

肥後國山本郡

山內村（山本）：※梅木谷村、北谷村、仁王堂村、霜野村、大浦村、中浦村

菱形村（山本）：※圓臺寺村、上古閑村、木留村、邊田野村、那知村、轟村

櫻井村（山本）：※舞尾村、滴水村、平野村、萩迫村、投刀塚村、鐙田村

山東村（山本）：※有泉村、岩野村、一木村、小野村、石川村、古閑村

吉松村（山本）：※豐田村、大井村、龜甲村、今藤村、平井村、船島村、伊知坊村

田底村（山本）：※正清村、田底村、米塚村、宮原村、清水村

山本村（山本）：色出村、內村、※山本村、味取町

田原村（山本）：※鞍掛村、後古閑村、富應村、平原村、鈴麥村、豐岡村

植木町（山本）：△※植木町、廣住村

肥後國菊池郡

旭野村（菊池）：※伊萩村、辨利村

河原村（菊池）：△※下河原村、木庭村、藤田村

水源村（菊池）：※原村、四丁分村

迫間村（菊池）：※豐間村、西迫間村、市野瀨村、大平村、重味村

龍門村（菊池）：※雪野村、龍門村、班蛇口村、小木村

砦村（菊池）：山崎村、水次村、岡田村、※流川村、邊田村、臺村、荒牧村、高田村、瀨戶口村

城北村（菊池）：※松尾村、稗方村、米原村、木野村、宮原村、阿佐古村、池水村

戸崎村（菊池）：※赤星村、今村、森北村

花房村（菊池）：※出田村、廣瀨村、木柑子村

隈府町（菊池）：△※隈府町、玉祥寺村、袈裟尾村、亘村、片角村

菊池村（菊池）：※西寺村、長田村、村田村、大琳寺村、深川村、北宮村、野間口村

加茂川村（菊池）：※甲佐町村、新古閑村、清水村、菰入村、高島村、加惠村、砂田村

肥後國合志郡

原水村（合志）：……

津田村（合志）：※津久禮村、久保田村

瀨田村（合志）：※瀨田村、大林村、吹田村、△立野村

陳內村（合志）：※森村、△陳內村、町村、下町村、中島村

平眞城村（合志）：※平川村、眞木村、古城村

護川村（合志）：※杉水村、矢護川村、尾足村、川邊村

北合志村（合志）：△※新明村、伊坂村、小原村、鹽村

泗水村（合志）：△※吉富村、豐水村、福本村、永村、富納村、住吉村

合志村（合志）：※竹迫町、福原村、幾久富村、上庄村、豐岡村、榮村

西合志村（合志）：△※野々島村、上生村

（……）ハ管轄警察署　※ハ役所役場　△ハ郵便局　×ハ電信局

- 須屋村、御代志村、合生村
- **清泉村**（きよづみ）（合志）：※龜尾村、林原村、蘇崎村、小野崎村、橋田村
- **田島村**（たしま）（合志）：※田島村、南田島村
- **大津町**（おほづ）（合志）：△※大津町、室町、灰塚村、新村、引水村

肥後國阿蘇郡（あそ）

- **宮地村**（みやぢ）（阿蘇）：△…………
- **中通村**（なかどほり）（阿蘇）：…………
- **高森村**（たかもり）（吉田）：△…………
- **內牧村**（うちのまき）（阿蘇）：△※內牧村、湯浦村、西湯浦村、三久保村、南宮原村、西小園村、小里村
- **古城村**（こじやう）（阿蘇）：北坂梨村、三野村、※手野村
- **坂梨村**（さかなし）（阿蘇）：※坂梨村、北坂梨村ノ內
- **山田村**（やまだ）（阿蘇）：山田村、※小野田村、小倉村、小池村、黑流町村、今町村
- **南小國村**（みなみをぐに）（小國）：△※赤馬場村、滿願寺村、中原村
- **北小國村**（きたをぐに）（小國）：△※宮原村、上田村、西里村、北里村、下城村、黑淵村
- **尾ケ石村**（をがいし）（阿蘇）：※狩尾村、跡ケ瀬村、的石村
- **黑川村**（くろかは）（阿蘇）：役犬原村、西町村、△※藏原村、黑川村、竹原村、乙姫村
- **錦野村**（にしきの）（阿蘇）：外牧村、※錦野村、岩坂村
- **野尻村**（のじり）（吉田）：△※津留村、野尻村、尾下村、△河原村
- **山西村**（やまにし）（阿蘇）：△※小森村、布田村、宮山村、烏子村
- **草ケ矢村**（くさがや）（吉田）：芹口村、※草部村、菅山村、永野原村、下切村、矢津田村、中村
- △※吉田村
- **白水村**（しらみ）（吉田）：白川村、兩併村、一關村、中松村
- **色見村**（しきみ）（吉田）：※色見村、上色見村
- **長陽村**（ながきた）（阿蘇、吉田）：下野村（阿蘇）、長野村、△※河陽村（以上吉田）
- **久木野村**（くぎの）（吉田）：※河陰村、久石村
- **波野村**（なみの）（阿蘇）：※波野村、新波野村、中江村、瀧水村、△小池野村、赤仁田村、小園村
- **永水村**（ながみづ）（阿蘇）：車歸村、無田村、赤水村、永草村
- **產山村**（うぶやま）（阿蘇）：※產山村、田尻村、山鹿村、大利村、片俣村

（……）ハ管轄警察署　※ハ役所役場　△ハ郵便局　×ハ電信局

- **菅尾村**（すげのを）（馬見原）：※菅尾村、花上村、八木村、今村、米迫村、鹽出迫村、鹽原村
- **馬見原町**（うまみはら）（馬見原）：神前村、白石村、方ケ野村、大野村、長崎村、△※馬見原町、瀧上村、柳井原村
- **柏村**（かしは）（吉田、馬見原）：柳村、東竹原村（以上吉田）、伊勢村、高畑村、高辻村、下山村、橋谷村、長谷村、※二瀬本村、玉目村、柏村、大見口村、上指尾村、二津留村（以上高見原）
- **小峯村**（をみね）（馬見原）：△※小峯村、貫原村、小中竹村、木原谷村、綠川村、尾野尻村、鎌野村、市原村、假屋村、米生村、須原村

肥後國上益城郡（かみましき）

- **河原村**（かはら）（木山）：…………
- **木倉村**（きのくら）（上益城）：…………
- **高木村**（たかぎ）（上益城）：…………
- **御船町**（みふね）（上益城）：△…………
- **上島村**（うへじま）（上益城）：…………
- **宮內村**（みやうち）（上益城）：上揚村、※小鹿村、坂谷村、西原村、安平村
- **甲佐町**（かふさ）（上益城）：※岩下町、仁田子村、有安村、横田村、大町村、豐內村、東寒野村、西寒野村
- **飯野村**（いひの）（上益城、木山）：※砥川村、小池村、島田村（以上上益城）、赤井村（木山）
- **秋津村**（あきつ）（木山）：※秋田村、沼山津村
- **白水村**（しらみ）（木山）：※曲手村、馬場楠村、戶次村、辛川村
- **津森村**（つもり）（木山）：※田原村、下陳村、上陳村、小谷村、杉堂村、寺中村
- **大川村**（おほかは）（上益城）：※上仲間村、下仲間村、鯰村、犬淵村
- **六嘉村**（ろくか）（上益城）：※下六嘉村、上六嘉村、井寺村、北甘木村
- **木山町**（きやま）（木山）：△※木山町、寺迫村、宮園村
- **乙女村**（おとめ）（上益城）：※津志田村、世持村、麻生原村、船津村、田口村、府領村、中山村、南三ケ村
- **濱町村**（はままち）（濱町）：△※濱町、下馬尾村、千瀧村、南田村、長田村、峯屋田村、山田村、市原村、杉木村、上寺村

熊本	西砥用町村	東砥用町村	守富(下益城)村				
肥後	柏石三栗土牟礼二早原	大瑰三名古永	涌甲豐畝大洞川遠	木三新南廻田平志			
	川野和崎喰部水田	越閑富	井佐富野早	岳越野	原丁	田江尻原々水	
八代	村村村村村村村村村	村村村村村村村村	村村村村村村村村	村村村村村村村村			
	當尾(下益城)村	隈庄(下益城)町	小野部田(下益城)村	河江(下益城)村	小川(下益城)町		
(…)八雲警察署	浦秣大久曲古	六島下宮隈	中南北北南	江北南新河新住川	東南西北小小川		
	内尾野具野山	田田地圧	小部部小小	新新川江田吉尻	頭田山出	川川川	
	村村村村村村	村村村町	野田田野野	村村村村村村村	村村村町		
米八雲所役場	杉合(下益城)村		杉上(下益城)村	豐川(下益城)村	豐福(下益城)村		
△八雲郵便局	鰐塚	礒釋渉大杉	糞赤井出高泵坂礎今干	淺砂御東南豐	酉竹兩內豐		
×八雲電信局	瀨原	岩江江堂迦崎町島	生水野野町	松豐崎崎	下崎間	仲田丽	
	村村	村村村村村村村	村村村村村村村村	村村村村村村村	村村村村村村		
	鏡宮(下益城)村	河俣宮俟淀	松八高代村	下松球(八藤)代村	上松球(八藤)代村	八代(下益城)町	
	原町	原村					
	上野芒鏡鏡内			△		×△	
	鏡崎口田						
	村村村村町村						

熊本	御濱(益城)町村	廣木安(山)村	七上(益城)瀧村	下矢部(益城)町村			
肥後	所入畑小男上成川田下野	安穗馬古福底	△七田上	葛三猿柚夥藤万白荒牧	下城城		
	山佐崔成井君野所野	永領水閑富崎	瀧代野	原ヶ渡木井木坂野	小谷野	市原平	
八代	村村村村村村村村村	村村村村村村村村	村村村村村村村村	村村村村村村村村	村村村		
	白(益城)濱糸町村	福木田(山)村	龍上(益城)野町村	白上(益城)旅村	朝濱(益城)日町村	中濱島(益城)町村	
(…)八雲警察署	田長犬新宮目津白	平福	上下申	吉芝白糸早	大佛井川郷安鷗高	△北	
	吉原飼小 丸當藤	田原	早横横	田原旗田川	平原田	無口原方田	小丙木島
	村村村村村村村村	村村	川田田	村村村村村村	村村村村村村村	野	
米八雲所役場	海(益城)東町村	柧(益城)橘町村	肥後國下益城郡	小(益城)坂町村	陳(益城)上村	豐(益城)秋村	
△八雲郵便局	東南北西	△					
×八雲電信局	海海海海						
	東東東東						
	村村村村						
	年(益城)原町村			豐野(下益城)村			
	坂坂小鋤今長椿佐下中岩		△山下樂中安上糸				
	園						
	津	本貫莚川	尾	草	野	崎鄉林岡見鄉石	
	村	村村村村村村村村村					

熊本	守富(下益城)村						
肥後	木三新南廻田平志						
	十田江尻原々水						
下益城	村村村村村村村村						
(…)八雲警察署	小(下益城)川町村	中濱島町村					
	東南西北小小川	△米小					
	川川川	原田金島					
	村村村	町					
米八雲所役場	豐福(下益城)村	米北					
△八雲郵便局	酉竹兩內豐	中					
×八雲電信局	下崎間	小丙木島					
	村村村村村村	野					
	豐田(下益城)村	瀧(益城)川村					
	阿藤陣東沉	米					
	高山內高	邊					
	村村村村	川					
	肥後國八代郡	八代(益城)町	八代(益城)町				
	阿蘇陣東沉	米					
	高山內高	邊					
	村村村村	川					
	豐田(下益城)村	濱(益城)川町村	名連川町村	米			
	阿蘇陣東沉	米					
	高山內高	邊					
	村村村村	川					
	中山(下益城)村	米	黑下御				
	岩本堅白中原猛中津萱小大馬	米	名連所				
	川志石 都田 野小 當野 野永	邊	川見				
	下內田野 原路 市澤 場	川	村村				
	村村村村村村村村村	村					

（……）ハ管轄警察署　※ハ役所役場　△ハ郵便局　×ハ電信局

龍峯村（八代、宮原）
西川田村　東川田村　※興善寺村（以上八代）　岡谷川村　岡中村　岡小路村（以上宮原）

大田郷村（八代）
片野川村　片長村　※日置村　萩原村　横手村　松江村　井上村

宮地村（八代）
※宮地村　古麓村　猫谷村

文政村（宮原）
※両出村　貝洲村　鹽濱村　寶出村

野津村（宮原）
※野津村　河原村

和鹿島村（宮原）
網道村　※鹿野村　鹿島村　島地村

立神村　今村

宮原町（宮原）
早尾村　拵村　宮原町　※宮原村

吉野村（宮原）
大野村　※吉本町　高塚村　新田村

千丁村（八代）
古閑出村　※新牟田村　吉王丸村　大牟田村

高田村（八代）
奈良木村　※豐原村　本野村　髙下村

植柳村（八代）
麥島村　植柳村　※大福寺村

金剛村（八代）
※高植村　彌次村　敷川内村

八千把村（八代）
會地村　田中村　※古閑村

有佐村（宮原）
中島村　下村　※有佐村　下有佐村

北種山村（宮原）……
※南種山村（宮原）……
小浦村（宮原）……
下岳村（宮原）……
栗木村（宮原）……
△※柿迫村（宮原）……
久連子村（宮原）……
椎原村（宮原）……
仁田尾村（宮原）……
樅木村（宮原）……
葉木村（宮原）……

肥後國葦北郡

日奈久村（日奈久）
△※日奈久町　千小田村　日奈久村

二見村（日奈久）
洲口村　下大野村　※二見村　野田崎村　赤松村

田浦村（葦北）
田浦町　※田浦村　小田浦村　海浦村　横居木村　波多島村　井無田村

佐敷村（葦北）
鶴木山村　計石村　白岩村　道川内村　乙千屋村　△※佐敷町　花岡村　宮浦村　八幡村　桑原村　松生村　大尼田村　立川村　伏木氏村　田川村

（……）ハ管轄警察署　※ハ役所役場　△ハ郵便局　×ハ電信局

湯浦村（葦北）
※湯浦村　女島村　丸山村　米田村　豐岡村　大川内村　高岡村　古石村　宮崎村

津奈木村（水俣）
△※岩城村　津奈木村　千代村　福濱村　小津奈木村ノ内

水俣村（水俣）
小津奈木村ノ内　大迫村　初野村　※陣内村　長野村　中鶴村　深川村　薄原村　葛濱村　石坂川村　市渡瀬村　寶川内村　濱村　江添村　南福寺村　袋村

湯出村　月浦村　長崎村

久木野村（水俣）
△※久木野村　古里村　大川村　越小場村

大野村（葦北）
鹽浸村　△白木村　※天月村　白石村　△告村　市野瀬村　大野村　國見村

吉尾村（葦北）
大岩村　黑岩村　上原村　海路村　※吉尾村　△箙瀬村

百濟來村（日奈久）
小川内村　久多良木村　△※田上村　鶴喰村　川嶽村

肥後國球磨郡

人吉町（球磨）△……
西村（球磨）△……
一武村（球磨）……
免田村（多良木）……
多良木村（多良木）△……
湯前村（多良木）△……
黑肥地村（多良木）……
須惠村（多良木）……
大村（球磨）……
渡村（球磨）△……

藍田村（球磨）
※間村　七地村　大畑村

山江村（球磨）
※山田村　万江村

岡原村（多良木）
宮原村　※岡許村

川村（球磨）
柳瀬村　※深水村　川邊村

西瀬村（球磨）
西浦村　※薩摩瀬村

中原村（球磨）
林村　※中神村　原田村

一勝地村（球磨）
※一勝地村　三ヶ浦村

神瀬村（球磨）
大瀬村　※神瀬村

上村（多良木）△※……

皆越村（多良木）……

肥後國天草郡

- 久米村（多良木）※
- 槻木村（多良木）
- 岩野村（多良木）△※
- 江代村（多良木）
- 湯山村（多良木）
- 四浦村（球磨）△※
- 五木村（球磨）
- 木上村（球磨）※
- 深田村（多良木）△

- 登立村（赤崎）
- 維和村（赤崎）△
- 上村（赤崎）△
- 中村（赤崎）
- 湯島村（赤崎）△
- 阿村（赤崎）
- 楠甫村（赤崎）
- 赤崎村（赤崎）
- 上津浦村（赤崎）△
- 下津浦村（赤崎）

- 志柿村（天草）
- 大道村（天草）
- 御所浦村（天草）△
- 浦村（天草）
- 棚底村（天草）
- 宮田村（天草）△
- 下浦村（天草）
- 町山口村（天草）△
- 櫨宇土村（天草）
- 楠浦村（天草）

- 大多尾村（天草）
- 佐伊津村（天草）
- 御領村（天草）△
- 鬼池村（天草）
- 二江村（富岡）△
- 坂瀬川村（富岡）
- 富岡町（富岡）△
- 都呂々村（富岡）
- 福連木村（天草）
- 高濱村（富岡）△

宮崎縣

- 大江村（富岡）
- 崎津村（富岡）△
- 今富村（富岡）
- 宮地岳村（天草）△
- 宮野河内村（牛深）△
- 深海村（牛深）
- 魚貫村（牛深）△
- 久玉村（牛深）
- 牛深村（牛深）△

- 今津村（赤崎）△※合津村
- 教良木河内村（赤崎）※教良木村△内野河内村
- 嶋子村（天草）※大島子村△小島子村
- 栖本村（天草）※湯船原村△古江村
- 河馬田村（天草）※打田村河内村馬場村
- 宮地村（天草）※大宮地村△小宮地村
- 本戸村（天草）※本戸馬場村廣瀬村本泉村
- 本村（天草）※本新休村下河内村

- 手野村（天草）※井手村下内野村
- 城河原村（天草）※城木場村荒河内村上野原村
- 新合村（牛深）※新合村立原村
- 一町田村（牛深）※河浦村今田村白木河内村
- 龜場村（天草）※食場村龜川村
- 姫戸村（赤崎）※姫浦村二間戸村
- 志岐村（富岡）※志岐村白木尾村内田村年柄村
- 須子村（赤崎）△※
- 大浦村（赤崎）△※

- 高戸村（赤崎）△※
- 麵島村（赤崎）
- 小田床村（富岡）※下津深江村
- 中田村（天草）※
- 碇石村（天草）
- 龜浦村（牛深）
- 早浦村（牛深）△※
- 久留村（牛深）

日向國宮崎郡

- 宮崎町（宮崎）　※上別府村　上野町　川原町　江平町　北那珂郡松山町　仝瀬頭村
- 大淀村（宮崎）　中村町　※太田村　古城村　福島町　大塚村　源藤村
- 北清武村（宮崎）　※船引村　加納村
- 南清武村（宮崎）　今泉村　※木原村
- 田野村（宮崎）　△
- 生目村（宮崎）　※浮田村　生目村　細江村　長嶺村　跡江村　富吉村　柏原村　小松村
- 大宮村（宮崎）　下北方村　大島村　※花ケ島町　村角村　南方村　池內村
- 瓜生野村（宮崎）　上北方村　※瓜生野村　大瀬町　柏田町

日向國北那珂郡

- 那珂村（宮崎）　東上那珂村　※西上那珂村
- 佐土原村（宮崎）　※上田島村　△佐土原町
- 廣瀬村（宮崎）　※下田島村　△廣瀬町　下那珂村
- 住吉村（宮崎）　廣原村　※島之內村　新名爪村　芳士村　鹽路村
- 檍村（宮崎）　山崎村　江田村　新別府村　※吉村村
- 赤江村（宮崎）　城ケ崎町　※恒久村　田吉村　本郷北方村　本郷南方村　郡司分村
- 木花村（宮崎）　※熊野村　鏡洲村　加江田村
- 青島村（宮崎）　△※折生迫村　△內海村

日向國南那珂郡

- 飫肥村（飫肥）　楠原村　吉野方村　※板敷村　本町　今町
- 吾田村（飫肥）　星倉村　隈谷村　戸高村　※平野村　西辨分村
- 油津町（飫肥）　△
- ※益安村　松永村
- 東郷村（飫肥）　東辨分村　平山村　風田村　殿所村
- 鵜戸村（飫肥）　※宮浦村　伊比井村　富土村
- 北郷村（飫肥）　※郷之原村　大藤村　北河內村
- 酒谷村（飫肥）
- 細田村（飫肥）　毛吉田村　萩之嶺村　上方村　※下方村　塚田村
- 南郷村（飫肥）　津屋野村　谷之口村　脇本村　※中村村　潟上村　贄波村
- 榎原村（飫肥）　大窪村　△※橋之口村　奈留村

- 大束村（福島）　※大平村　一氏村　大矢取村
- 福島村（福島）　奴久見村　高松村　※西方村
- 北方村（福島）　南方村　北方村　秋山村　※串間村
- 本城村（福島）　※本城村　崎田村
- 市木村（福島）
- 都井村（福島）　※都井村　大納村

日向國北諸縣郡

- 都城町（都城）　宮丸村　※下長飯村　上長飯村　西町　上町　中町　下町
- 五十市村（都城）　橫市村
- ※五十町村
- 中郷村（都城）　梅北村　※安久村　豐滿村
- 三股村（都城）　宮村　※樺山村　長田村　餅原村　蓼池村
- 山之口村（都城）　富吉村　花木村　△※山之口村
- 高城村（都城）　※大井手村　櫻木村　穗滿坊村　石山村　有水村　四家村　高城町
- 沖水村（都城）　高木村　金田村　川東村　※郡元村
- 志和池村（都城）　岩滿村　丸谷村　野々美谷村　※上水流村　下水流村
- 庄內村（都城）　※安永村　西嶽村
- 山田村（都城）　※山田村　中霧島村
- 高崎村（都城）　東霧島村　笛水村　江平村　前田村　縄瀬村　※大牟田村

日向國西諸縣郡

- 小林村（小林）　※細野村　十日町　五日町　堤村　水流迫村　東方村　眞方村　北西方村　南西方村
- 高原村（小林）　後川內村　※西麓村　蒲牟田村　廣原村
- 野尻村（小林）　△紙屋村　※東麓村　三ケ野山村
- 須木村（小林）　△
- 飯野村（小林）　※原田村　大河平村　杉水流村　前田村　坂元村　大明司村　末永村　上江村　今西村　池島村
- 加久藤村（小林）　※小田村　栗下村　西長江浦村　東長江浦村　湯田村　西鄉村　東川北村　灰塚村　永山村　榎田村
- 眞幸村（小林）　※水流村　西川北村　島內村　柳水流村　內竪村　鶴澤村　向江村　昌明寺村

- （前頁より）京町、岡松村

日向國東諸縣(ひがしもろかた)郡

- 高岡(たかをか)村（高岡）— 浦之名村、五町村、※内山村、高岡町、飯田村、花見村、高濵村
- 穆佐(むかさ)村（高岡）— ※小山田村、上倉永村、下倉永村、宮水流町
- 倉岡(くらをか)村（高岡）— 宮崎郡堤内村、仝金崎村、※糸原村、柳瀬町、有田村、吉野村
- 木脇(きのわき)村（高岡）— ※木脇村、岩知野村、嶽原村、三名村
- 須志田村、北本庄村、森永村
- 本庄(ほんじやう)村（高岡）— 竹田村、宮崎郡宮王丸村、十日町、△六日町、向高村、田尻村、嵐田村、※南本庄村
- 八代(やつしろ)村（高岡）— 伊佐生村、八代北俣村、※八代南俣村、深年村
- 綾(あや)村（高岡）— 北俣村、南俣村、※入野村

日向國兒湯(こゆ)郡

- 高鍋(たかなべ)村（高鍋）— 北高鍋村、南高鍋村、蚊口浦村、△※高鍋町
- 上江(うはえ)村（高鍋）— ※上江村、持田村
- 富田(とんだ)村（高鍋）— ※上富田村、下富田村、日置村、三納代村
- 新田(にうた)村（高鍋）— ※新田村、伊倉村
- 下穂北(しもほきた)村（高鍋）— 現王島村、黒生野村、岡富村、清水村、三宅村、右松村、△※妻町、妻村、右松町
- 都於郡(とのこほり)村（高鍋）— 鹿野田村、△※都於郡町、岩爪村、荒武村、山田村
- 三財(さんざい)村（高鍋）— ※藤田村、下三財村、上三財村、加勢村、寒川村
- 三納(みなよ)村（高鍋）— 平郡村、△※三納村
- 西米良(にしめら)村（高鍋）— △小川村、△※村所村、板谷村
- 越野尾村、上米良村、竹原村、横野村
- 東米良(ひがしめら)村（高鍋）— △銀鏡村、上揚村、八重村、中尾村、△※尾八重村、中之又村
- 上穂北(かみほきた)村（高鍋）— ※南方村、穂北村、調殿村、童子丸村
- 木城(きじやう)村（高鍋）— 高城村、△※高城町、川原村、石河内村、椎木村
- 川南(かはみなみ)村（高鍋）— ※平田村、川南村
- 都農(つの)村（高鍋）— △※都農町、川北村
- 美々津(みみつ)村（高鍋）— △※美々津町、高松村

日向國東臼杵(ひがしうすき)郡

- 延岡(のべをか)町（延岡）— 柳澤町、南町、※中町、北町、元町、博勞町、紺屋町、岡富村ノ内
- 岡富(をかとみ)村（延岡）— ※岡富村、方財島村
- 恒富(つねとみ)村（延岡）— ※三須村、恒富村、出北村
- 伊形(いがた)村（延岡）— 赤水村、鯛名村、※櫛津村、△土々呂村、伊福形村
- 門川(かどかは)村（延岡）— ※門川村、尾末村、川内村、加草村、庵川村
- 細島(ほそしま)町（細島）— ×△ ……
- 富高(とみたか)村（細島）— 財光寺村、鹽見村、△※富高村、日知屋村
- 岩脇(いはわき)村（細島）— 幸脇村、※平岩村
- 東郷(ひがしがう)村（細島）— △※山陰村、八重原村、迫之内村、△坪谷村、下三ヶ村
- 南郷(みなみがう)村（細島）— 上渡川村、中渡川村、鬼神野村、△※神門村、水清谷村
- 西郷(にしがう)村（細島）— 山三ヶ村、小原村、△※田代村、立石村
- 北郷(きたがう)村（延岡）— △※宇納間村、入下村、黒木村
- 北方(きたかた)村（延岡）— ……
- 南方(みなみかた)村（延岡）— 三輪村、※南方村、大貫村
- 東海(とうみ)村（延岡）— 大武村、※粟野名村、稲葉崎村、祝子村、川島村
- 北川(きたかは)村（延岡）— ※川内名村、長井村
- 南浦(みなみうら)村（延岡）— 浦尻村、須江村、※熊野江村、島野浦村
- 北浦(きたうら)村（延岡）— △※古江村、市振村、宮野浦村、△三川内村

日向國西臼杵(にしうすき)郡

- 高千穂(たかちほ)村（高千穂）— △※三田井村、押方村、向山村
- 上野(かみの)村（高千穂）— ※上野村、下野村
- 岩戸(いはと)村（高千穂）— ※山裏村、石戸村
- 七折(なをり)村（高千穂）— ……
- 岩井川(いはゐかは)村（高千穂）— ※岩井川村、分城村
- 諸塚(もろつか)村（高千穂）— △家代村、△※七ッ山村
- 椎葉(しいば)村（高千穂）— ※下福良村、大河内村、不土野村、松尾村
- 鞍岡(くらをか)村（高千穂）— ……
- 三ヶ所(さんがしよ)村（高千穂）— 桑野内村、△※三ヶ所村
- 田原(たばる)村（高千穂）— 田原村、△※河内村、五ヶ所村

鹿兒島縣

鹿兒島市

鼓川町　車町　惠美須町　小川町　和泉屋町　濱田町　向江町　新松原通町

山下町　鹽屋町　平之馬場町　上龍尾町　新照院通町　下龍尾町　※山之口馬場町　長田町　加治屋町　冷水通町　東千石馬場町　春日小路町　榮町　西千石馬場町　清水馬場町　柳町　新屋敷通町　稻荷馬場町　新松原通町　樋之口通町　池之上町

船津町　吳服町　大黑町　住吉町　堀江町　六日町　中之園通町　金生町　汐見町　泉町　築

生產町　易居町　藥師馬場町　鷹師馬場町　荒田町　上之園通町　高麗町　西田町　荒田村

（以上鹿兒島警察署）

薩摩國鹿兒島郡

※郡元村　宇宿村　中郡宇宿村（鹿兒島）

小山田村　犬迫村　小野村　吉永村　※上伊敷村　伊敷村（鹿兒島）

※武村　※田上村　西ノ別府村　西武田村（鹿兒島）　中村

薩摩國給黎郡

※上福元村　下福元村　鹽屋村　松崎町　和田村　平川村　山田村　五ケ別府村　中名村　谷山村（給黎）

※郡地村　厚生村　瀨世村　東別府村　南別府村　西元村　鹽屋村　知覽村（知覽）

※中名村　々串村　瀨之前村　生見村　喜入村（知覽）

薩摩國揖宿郡

※岩本村　新方村　小牧村　池田村　利永村　今和泉村（揖宿）

※西方村　東方村　十町村　十二町村　揖宿村（揖宿）

※郡十町村　仙田村　牧之內村　領別府村　上別府村　頴娃村（頴娃）

※福元村　成川村　大山村　岡兒ケ水村　山川村（揖宿）

薩摩國頴娃郡

上山田村　中山田村　下山田村　勝目村（加世田）

東鹿籠村　西鹿籠村　△枕崎村　東南方村（南方）

上山田村　下山田村　西南方村（加世田、南方）

※東鹿籠村　西鹿籠村　△久志村　△泊村（以上南方）

薩摩國川邊郡

薩摩國阿多郡

※平山村　永田村　高田村　小野村　宮原村　本別府村　清水村　神殿村　古門村　兩添村　今田村　野崎村　川邊村（加世田）

※片浦村　赤生木村　大浦村　西加世田村（加世田）

※武田村　川畑村　地頭所村　原村　內山田村　津貫村　加世田村（加世田）

※唐仁原村　益山村　宮原村　小湊村　東加世田村（加世田）

秋目村（加世田）

下伊敷村　比志島村　皆房村

吉野村（鹿兒島）

※吉野村　坂元村　下田村　上川之原村

吉田村（鹿兒島）

東佐多浦村　西佐多浦村　宮ノ浦村　※本城村　本名村

薩摩國日置郡

※尾下村　大坂村　大野村　池邊村（以上伊作）　高橋村（加世田）　田布施村（伊作、加世田）

※花瀨村　宮崎村　白川村　中津野村　浦之名村　新山村　阿多村（伊作）

※中原村　今田村　與倉村　尻田村　華熟里村　小野村　湯ノ浦村　中ノ里村　入來村　和田村　伊作村（伊作）

※上名村　冠嶽村　串木野町　下名村　荒川村　羽島村　串木野村（市來）

薩摩國谿山郡

- 東市來村（市來）：※長里村　養母村　湯田村　伊作田村　神之川村
- 西市來村（市來）：※湊町　湊村　川上村　大里村
- 郡山村（伊集院）：△※郡山村　西俣村　油須木村　東俣村　川田村　厚地村
- 日置村（伊集院）：※日置村　山田村
- 永吉村（伊集院）：……
- 吉利村（伊集院）：△……
- ※下谷口村　清藤村　猪鹿倉村　戀ノ原村
- 中伊集院村（伊集院）：古城村　飯牟禮村　郡村　德重村　大田村　中川村　土橋村　竹之山村
- 上伊集院村（伊集院）：※上谷口村　福山村　春山村　石谷村　直木村　入佐村
- 下伊集院村（伊集院）：※苗代川村　野田村　神之川村　宮田村　寺脇村　上神殿村　下神殿村　桑畑村　參生田村　有屋田村

薩摩國高城郡

- 水引村（隈城）：大小路村　※宮內村　五代村　小倉村　草道村　網津村
- 高城村（西方、隈城）：城上村　※參之浦村　湯田村　△西方村（以上西方）　麓村（隈城）

薩摩國薩摩郡

- 隈之城村（隈城）：△向田町　宮里村　※東手村　西手村
- 永利村（隈城）：※山田村　百次村　田崎村
- 入來村（宮之城）：※浦之名村　副田村
- 高江村（隈城）：※高江村　久見崎村　寄田村
- 平佐村（隈城）：※平佐村　白和町　天辰村　中村　楠元村　久住村
- ※塔ノ原村
- 樋脇村（隈城）：倉野村　市比野村
- 下東郷村（隈城）：中郷村　※田海村　白濱村
- 上東郷村（隈城）：※斧淵村　船倉町　宍野村　鳥丸村　藤川村　南瀨村　山田村

薩摩國南伊佐郡

- 山崎村（宮之城）：二渡村　泊野村　白男川村　※山崎村　久富木村
- 宮之城村（宮之城）：※屋地村　虎居村　船木村　時吉村　湯田村　柊野村　求名村　平川村
- 鶴田村（宮之城）：△※鶴田村　神子村

- 柏原村　紫尾村
- 大村（宮之城）：※下手村　上手村　南方村　北方村
- 佐志村（宮之城）：※廣瀨村　田原村
- 永野村（宮之城）：……
- 黒木村（宮之城）：……
- 藺牟田村（宮之城）：……

薩摩國北伊佐郡

- 羽月村（大口）：鳥巣村　川岩瀨村　大島村　堂崎村　宮人村　田代村　白木村　金波田村　※下殿村
- 大口村（大口）：※里村　原田村　大田村　牛尾村　木ノ氏村　目丸村　青木村　篠原村
- 山野村（大口）：※山野村　小木原村　平出水村　小河內村　渕邊村

薩摩國甑島郡

- 上甑村（甑島）：里村　※中甑村　中野村　桑ノ浦村　江石村　平良村　小島村　瀨上村
- 下甑村（甑島）：藺牟田村　長濱村　青瀨村　片之浦村　△※手打村　瀨々之浦村

薩摩國出水郡

- 阿久根村（阿久根）：大川村　西目村　山下村　鶴川內村　多田村　※波留村　赤瀨川村　折口村
- 野田村（阿久根）：※上名村　下名村
- 高尾野村（出水）：下高尾野村　唐笠木村　上水流村　下水流村　※柴引村　大久保村
- 上出水村（出水）：※武本村　上鯖淵村　上大川內村　下大川內村　上知識村
- 中出水村（出水）：※下知識村　六月田村　下鯖淵村　莊村
- △※脇本村（阿久根）
- 下出水村（出水、阿久根）：江內村（出水）
- 東長島村（阿久根）：△※鷹巣村　川床村　浦底村　諸浦村　獅子島村　△山門野村
- 西長島村（阿久根）：※平尾村　△藏之元村　城川內村　指江村　下山門野村

大隅國菱刈郡

- 菱刈村（菱刈）：※前目村　田中村　川北村　德邊村　市山村　花北村　重留村　下手村
- 太良村（菱刈）：※南浦村　荒田村　川南村　里村　針持村

大隅國姶良郡

- 加治木村（加治木）
  - ※反土村
  - 日木山村
  - △加治木町
  - 小山田村
  - 木田村
  - 酉別府村
- 重富村（加治木）
  - ※平松村
  - 脇元村
  - 船津村
- 蒲生村（蒲生）
  - ※上久徳村
  - 下久末村
  - 西浦村
  - 白男村
  - 北米丸村
  - △蒲生町
  - 漆村
- 山田村（加治木）
  - ※下名村
  - 大上名村
  - 邊川村
  - 北山村
  - 木津志村
- 溝邊村（加治木）
  - ※有竹村
  - 三子川村
  - 麑縄村
  - 崎森村

大隅國桑原郡

- 帖佐村（加治木）
  - ※鍋倉村
  - 三十町村
  - 深水村
  - 豐納屋町村
  - 寺師村
  - 中津野村
  - 碧田村
  - 住吉村
  - 永瀬村
  - 西餅田村
  - 東餅田町
- 栗野村（横川）
  - ※中津川村
  - 川西添村
  - 鶴丸村
  - 般若寺村
  - ※木北米田尾原永方場村
  - 稻葉崎村
  - 幸田村
  - 恒次村
- 横川村（横川）
  - ※上中ノ村
  - 下ノ村
- 吉松村（横川）
  - ※中川村
  - 鶴川村
  - 般若寺村

大隅國姶良郡

- 牧園村（横川）
  - ※宿窪田村
  - 三体堂村
  - 萬膳村
  - 上中津川村
  - 下中津川村
  - 持松村
- 西襲山村（横川）
  - ※西光寺村
  - 東郷村
  - 嘉例川村
  - 朝日村
- 敷根村（國分）
  - ※麑井村
  - 下之段町
  - 上之濱村
- 清水村（國分）
  - ※弟子丸村
  - 川原村
  - 姫城村
  - 田郡村
  - 之路村
- 東襲山村（國分）
  - ※重永松久村
  - △大口鹿籠村
  - 田北村
- 福山村（福山）
  - ※福山村
  - △福山町
  - 福山浦村
  - 福山澤村

大隅國桑原郡

- 國分村（國分）
  - 佳例川村
  - 福地村
  - ※上小川村
  - 向花村
  - 中口村
  - 府中村
  - 新町村
  - 本町村
  - 仁町村
  - 唐
- 西國分村（國分）
  - ※眞孝吉村
  - △濵之市町
  - 久美田村
  - 小濵村
  - 田村
  - 山田村
  - 内見次村
- 東國分村（國分）
  - ※小福島村
  - 松木井村
  - 上村
  - 湊内村
  - 川
- 恒吉村（恒吉川）
  - ※長江村
  - 大谷村
  - 須田木村
  - 坂元村

大隅國東贈嗽郡

大隅國西贈嗽郡

大隅國姶良郡

- 財部村（末吉）
  - ※南俣村
  - 下財部村
  - 北俣村
- 末吉村（末吉、岩川）
  - ※二之方村
  - 深川村
  - 諏訪方村
  - 南ノ郷村
  - （以上末吉）
  - 岩崎村
  - （岩川）
- 岩川村（岩川）
  - ※五十町村
  - 中ノ内村
- 市成村（岩川）
  - ※市成村
  - △諏訪原村
- 新城村（垂水）
  - 被川村
  - 中名村
  - ※田高須崎村
- 鹿屋村（鹿屋）
  - ※中名村
  - 被川村
  - ※田高須崎村
- 花岡村（鹿屋）
  - 白水村
  - ※木谷村
- 高隈村（鹿屋）
  - ※上高隈村
  - 下高隈村

大隅國肝屬郡

大隅國南大隅郡

- 東串良村（柏原）
  - 豐榮町
  - 川東町
  - 柏原町
  - 新川西村
  - 唐仁町
  - 川西村
  - 岩弘村
  - ※池ノ原村
- 垂水村（垂水）
  - ※新御堂神村
  - 海濱村
  - 中俣村
  - 市木村
  - 本城村
  - 高城村
  - 濱平村
  - 終原村
- 牛根村（垂水）
  - ※二川村
  - 麑境村
- 佐多村（大根占）
  - ※伊坐敷馬郡村
  - 馬籠郡村
  - 邊塚村
- 大根占村（大根占）
  - ※城元村
  - 馬場村
  - 神川村

大隅國北大隅郡

- 小根占村（大根占）
  - 邊田村
  - 南村
  - 山本村
  - ※川北村
  - 横別府村
- 田代村（大根占）
  - ※麑川原村
- 西櫻島村（鹿兒島）
  - ※横山村
  - △瀨戸神免里村
  - 小赤水池村
  - 武藤生原村
  - 西道野村
  - 松浦村
  - 二俣濱村
  - 白濱村
- 東櫻島村（鹿兒島）
  - ※有脇村
  - △黑瀨高村
  - 古免里村
  - 湯ノ尻村

大隅國熊毛郡

北種子（きたたね）村（種子島）
△※西之表村 住吉村 國上村 伊關村 現和村 安城村 安納村 古田村

中種子（なかたね）村（種子島）
※野間村 納官村 油久村 增田村 牧川村 田島村 坂井村

△※埜永村

南種子（みなみたね）村（種子島）
島間村 西之村 平山村 中之村

大隅國馭謨（ごむ）郡

上屋久（かみやく）村（屋久島）
△※宮ノ浦村 楠川村 小瀬田村 吉田村 △一湊村 志戸子村 永田村 口ノ永良部島

※安房村 船行村

下屋久（しもやく）村（屋久島）
麥生村 原村 尾之間村 小島村 平内村 湯泊村 中間村 栗生村

日向國南諸縣（みなみもろかた）郡

大崎（おほさき）村（志布志）
※假宿村 永吉村 横瀬村 神領村 益丸村 菱田村 持留村 岡別府村

野方村 井俣村

志布志（しぶし）村（志布志）
※帖村 安樂村 △志布志町 夏井村 伊崎田村 内之倉村 田之浦村 蓬原村 月野村 野井倉村 野神村 原田村

松山（まつやま）村（志布志）
△※新橋村 泰野村 尾野見村

愛知縣

名古屋市

本町 玉屋町 鐵砲町 末廣町 久屋町 南久屋町 關鍛冶町 小市場町

南鍛冶屋町 大津町 朝日町 南大津町 伊勢町

鶴重町 南伊勢町 呉服町 針屋町 南呉服町

七間町 富澤町 住吉町 上長者町 下長者町

八百屋町 長島町 島田町 南長島町 桑名町 桶屋町 南桑名町 伏見町 伊倉町 南伏見町 上園町 下園町 南園町 皆戸町 材木町 木挽町 天王崎町 南外堀町 和泉町 茶屋町

京町 中市場町 車町 小田原町 西魚町 東魚町 梅枝町 西萬町 東萬町 研屋町 西菅原町 菅原町 櫻町 東櫻町 傳馬町 宮町 神樂町 袋町 東袋町 寶町

本重町 東本重町 園井町 蒲燒町 新柳町 ※榮町 入江町 横三ツ藏町 月見町 大坂町 西瓦町 池田町 竪三ツ藏町 中之町 白川町 矢場町 南武平町 南瓦町 （以上名古屋第一警察署） 西洲崎町

松重町 役割町 東角町 富岡町 常盤町 音羽町 永樂町 花園町 城代町 日出町 若松町 覆町 梅園町 吾妻町 根津町 天王町 西角町 岩井町 金澤町 上日置町

東洲崎町 鶯谷町 前塚町 下堀川町 門前町 橘町 古渡町 下日置町 旅籠町 上堀川町 西脇町 葛町 古郷町 蛭子町 裏門前町 正木町 東橘町 梅川町 飴屋町 下茶屋町

伊勢山町　下前津町　不二見町　上前津町　春日町　小林町　三輪町
（以上名古屋第二警察署）
鍋屋町　土居下町　西二葉町　東二葉町　清水町　長久寺町　東芳野町　東外堀町　長塀町　白壁町　主税町　撞木町

東片端町　武平町　石町　上竪杉町　杉町　富士塚町　飯田町　相生町　赤塚町　坂上町　大曾根町　八軒家町　森下町　前ノ町　東白壁町　山口町　東主税町　平田町　東撞木町　竪代官町

筒井町　新出來町　古出來町　百人町　黒門町　東矢場町　城番町　車道東町　裏筒井町　手代町　往還町　石神道町　水筒先町　車町　布ヶ池町　添地町　板屋町　辰已町　南辰已町　春萫横町

葵町　萱屋町　與田町　東田町　安房町　下奥田町　白山町　流川町　東瓦町　宮出町　小川町　松山町　舍人町　七小町　高岳町　南小川町　東新道町　東門前町　芳野町　下竪杉町

駿河町　横代官町　七曲町　南新町　西新町　東新町
（以上名古屋第三警察署）
樋口町　數寄屋町　庭町　手木町　山神町　五平藏町　泥町　吹出町　上仲町　新屋敷町　俵町　紙漉町　江中町

前ノ川町　北鷹匠町　北野町　柳町　臺所町　江川横町　江川町　花ノ木町　白塀町　押切町　八坂町　平野町

馬喰町　上淺間町　下淺間町　北驛町　奉公人町　南驛町　江戸屋町　枝鄉町　藪下町　明道町　千歳町　上島町

淺間町　堀詰町　南鷹匠町　鹽町　小舟町　六句町　井桁町　隅田町　比米町　五條町　橋詰町　裏鹽町

大舟町　澤井町　替地町　小鳥町　花車町　東柳町　舟入町　江川端町　新道町　外田町　南禰宜町

蘇鐵町　內屋敷町　納屋町　水主町　深井町　禰宜町　笹島町　北禰宜町　西柳町　泥江町
（以上名古屋第四警察署）

尾張國愛知（あいち）郡

熱田（あつた）町（熱田）
熱田神戸町　仝內田町　仝須賀町　※仝市場町　仝中瀨町　仝新宮坂町　仝富江町　仝傳馬町　仝羽城町　仝大瀨子町　仝木ノ免町

古澤（こさは）村（熱田）
東古渡村　※東熱田村

笈瀬（おひせ）村（熱田）
牧野村　平野村　北一色村

仝白鳥町　仝田中町　仝旗屋町　仝新尾頭町　仝尾頭町　西熱田村

那古野（なごや）村（熱田）
※米野村　露橋村　日置村
下名古屋村　南押切村　※廣井村

鷹場（たかば）村（熱田）
榮村　※則武村

日比津（ひびつ）村（熱田）
……

織豐（おりとよ）村（熱田）
※稲葉地村　上中村　下中村

柳森（やなもり）村（熱田）
※烏森村　八田村　萬町村　高須賀村

岩塚（いはつか）村（熱田）
……

御厨（みくりや）村（熱田）
中鄕村　横井村

※野田村 打出村	一柳村（熱田）	荒子村（熱田）	松葉村（熱田）	八幡村（熱田）	明徳村（熱田）	下之一色村（熱田）	寛政村（熱田）	寶田村（熱田）			
東起村 法花新田	※中島新田 大蟷螂村 中須村	※荒子村 高知子村	篠原村 長良村 ※四女子本村	八熊村 古渡村 ※野立村 中野外新田	當知新田 ※熱田新田西組 土古山新田	△………	※熱田前新田 寶神新田 稻永新田 甚兵衛后新田	※熱田新田東組			
千年村 豊田村	呼續村（熱田）	笠寺村（鳴海）	星崎村（鳴海）	鳴尾村（鳴海）	鳴海町（鳴海）	瑞穗村（熱田）	彌富村（熱田）	島野村（熱田）	廣路村（熱田）		
※千鳥田村	※豊田	前濱村	※星崎 本星崎村	………	△鳴海村	………	………	※島田並村	………		
御器所村（熱田）	千種村（熱田）	田代村（熱田）	鍋屋上野村（熱田）	猪子石村（熱田）	高社村（熱田）	植田村（熱田）	平針村（熱田）	香久山村（熱田）	諸和村（鳴海）		
※常盤 前津小林村	………	………	※千種村ノ内 鍋屋上野村	※猪子石村 藤森 猪子石原村	※高一 針社 上社村	………	△………	※淺野 折戸 方田 新田村	赤池 梅森 蟹甲 村村村	和合村	
春木村（鳴海）	沓掛村（鳴海）	豐明村（鳴海）	白山村（熱田）	岩崎村（熱田）	岩作村（熱田）	長湫村（熱田）	幡野村（熱田）	上鄉村（熱田）			
※諸輪村	※前間 沓掛新田	※沓掛 東阿野村	※米藤 三本木村	※岩藤 新田村	△………	長久手村	※本地 菱野村	※熊張 熊村			

尾張國東春日井郡

山口村（熱田）	勝川村（勝川）	味美村（勝川）	春日井村（勝川）	片山村（小牧）	外山村（小牧）	小牧町（小牧）	和多里村（小牧）				
………	△………	………	※春日井 稻口新田 如意申新田	※牛山 大手村 大手酉新田	※北外山村 南外山村 北外山入鹿新田	※小牧村 小牧原新田	※三ツ淵村 三ツ淵原新田 船津村 西ノ島村				
境村（小牧）	岩崎村（小牧）	久保一色村（小牧）	味岡村（小牧）	池林村（小牧）	大野村（小牧）	大草村（小牧）	陶村（小牧）				
※村中村 中原新田 河内屋新田 入鹿出新田 間々原新田	※岩崎村 岩崎原新田	………	※東田中村 二重堀村 小松寺村 交津村 本庄村	※池ノ内村 林村	※野口村 大山村	………	※上末村 下末村				
田樂村（小牧）	下原村（勝川）	八幡村（勝川）	和爾良村（勝川）	小木田村（勝川）	玉川村（勝川）	不二村（勝川）	雛五村（勝川）				
※田樂 大手池新田	※南下原村 下原村	下原新田	………	※下市場村 關田 大泉寺新田	※高藏寺 氣噴 玉野 外之原村	※白松 神本 明山 名村 出村 川村	※神大 領堀 習野 村村 村				
志談村（瀨戸）	小野村（勝川）	柏井村（勝川）	………	※下條原新田 上條新田 勝川妙慶新田 八田與吉新田	※下志段味村 上志段味村 中志段味村 吉根村	※松河戸村 下條村 ※上中切村 下津尾村	二城村（勝川）	高間村（勝川）	内津村（勝川）	神阪村（勝川）	
※大永寺村 金屋坊村	※瀨古村	※西明尾村 知村	△内津村	※阪下屋村 神廻間村	※高藏寺村 氣噴野村 玉之原村	※白松 神本 明山 名村 出村 川村	※大永寺村 桑垣外村 金屋坊村 守山村	※瀨古村 幸心村	※西明尾村 知村	△内津村	

(……)ハ管轄警察署　※ハ役所役場　△ハ郵便局　×ハ電信局

- 小幡村《をばた》(勝川) ……
- 大森村《おほもり》(瀬戸) — ※△大森村、森孝新田
- 印場村《いんば》(瀬戸) ……
- 新居村《あらゐ》(瀬戸) ……
- 八白村《やしろ》(瀬戸) — 今村、稲葉村、※三郷村、美濃ノ池村
- 水野村《みづの》(瀬戸) — ※中水野村、下水野村、上水野村
- 掛川村《かけかは》(瀬戸) — ※沓掛村、下半田川村
- 上品野村《かみしなの》(瀬戸) — ※上品野村、片草村、白岩村、上半田川村
- 下品野村《しもしなの》(瀬戸) — ※中品野村、下品野村
- 瀬戸村《せと》(瀬戸) — △ ……
- 赤津村《あかつ》(瀬戸) ……

尾張國西春日井郡《にしかすがゐ》

- 西枇杷島町《にしびはじま》(西枇杷島) — ※下小田井村、小塲塚新田
- 枇杷島町《びはじま》(西枇杷島) — ※△枇把島町、枇杷島村
- 庄内村《しやうない》(西枇杷島) — 堀越村、新福寺村、※名塚村、稲生村
- 金城村《きんじやう》(西枇杷島) — 東志賀村、西志賀村、田幡村、児玉村、北押切村、※上名古屋村
- 杉村《すぎ》(西枇杷島) — ※杉村、上名古屋村ノ内
- 清水町《しみづ》(西枇杷島) ……
- 六郷村《ろくがう》(西枇杷島) — ※大曾根村、矢田村、山田村、上飯田村、下飯田村、大幸村
- 萩野村《はぎの》(西枇杷島) — ※安井村、光音寺村、辻村
- 川中村《かはなか》(西枇杷島) — ※成願寺村、下中切村、福徳村
- 大野木村《おほのき》(西枇杷島) ……
- 比良村《ひら》(西枇杷島) ……
- 上小田井村《かみをたゐ》(西枇杷島) ……
- 中小田井村《なかをたゐ》(西枇杷島) ……
- 新川村《しんかは》(西枇杷島) — ※土器野新田、上河原村、中河原村、下河原村
- 西堀江村《にしほりゑ》(西枇杷島) ……
- 須ケ口村《すがぐち》(西枇杷島) ……
- 寺野村《てらの》(西枇杷島) — ※寺野村、助七新田
- 阿原村《あばら》(西枇杷島) ……
- 朝田村《あさだ》(西枇杷島) — ※朝日村、西田中村
- 清洲町《きよす》(西枇杷島) — △清洲村
- 下之郷村《しものがう》(西枇杷島) ……
- 一塲村《いちば》(西枇杷島) ……
- 落合村《おちあひ》(西枇杷島) ……
- 下拾個村《しもじつか》(西枇杷島) — ※沖村、石橋村、野崎村、西之郷村

(……)ハ管轄警察署　※ハ役所役場　△ハ郵便局　×ハ電信局

- (前頁より) — 中野郷村
- 上拾個村《かみじつか》(西枇杷島) — ※法成寺村、宇福寺村、彌勒寺村、鍛治ケ一色村、徳重村、北野村
- 鹿田村《しかた》(西枇杷島) ……
- 九之坪村《くのつぼ》(西枇杷島) — ※九之坪村、加島新田
- 平田村《ひらた》(西枇杷島) ……
- 訓原村《くにはら》(西枇杷島) — ※高田寺村、井瀬木村、二子村、久地野村、能田村、片塲村
- 六ツ師村《むつし》(西枇杷島) ……
- 熊之庄村《くまのしやう》(西枇杷島) — ※熊之庄村、薬師寺村
- 小木村《こき》(西枇杷島) — ※小木村、藤島村
- 尾張村《をはり》(西枇杷島) — ※小針村、市之久田村、小針已新田、小針入鹿新田
- 青山村《あをやま》(西枇杷島) ……
- 多氣村《たけ》(西枇杷島) ……
- 豊塲村《とよば》(西枇杷島) ……
- 如意村《によい》(西枇杷島) — ※如意村、大蒲新田、喜惣治新田
- 味鋺村《あぢま》(西枇杷島) ……

尾張國丹羽郡《には》

- 小折村《こおり》(小折) — 小折村、※△布袋野村、五明村
- (前頁より) — 曾本村
- 秋津村《あきつ》(小折) — 寄木村、安良村、山王村、北野村、石枕村、尾崎村、※今市場村、力長村、東大海道村
- 太田村《おほた》(小折) — ※豊田村、秋田村、大屋敷村
- 小口村《をぐち》(犬山) — ※小口村、余野村
- 富成村《とみなり》(犬山) — ※河北村、外坪村
- 樂田村《がくでん》(犬山) — △學傳村
- 羽黒村《はぐろ》(犬山) — ※羽黒村、羽黒新田
- 岩田村《いはた》(犬山) — ※前原村、塔ノ地村
- 今井村《いまゐ》(犬山) — ※今井村、池野村
- 善師野村《ぜんしの》(犬山) — ※富岡村、善師野村、栗栖村、継鹿尾村
- 犬山町《いぬやま》(犬山) — △稲置村
- 岩橋村《いははし》(犬山) — ※橋爪村、五郎丸村
- 高雄村《たかを》(犬山) — ※高雄村、木津村、上野村
- 山名村《やまな》(犬山) — ※山那村、南山名村
- 和勝村《わかつ》(犬山) — ※和田勝佐村、中般若村、下般若村
- 豊國村《とよくに》(犬山) — ※齋藤村、高木村
- 柏森村《かしはもり》(犬山) ……

（……）ハ管轄警察署　※ハ役所役場　△ハ郵便局　×ハ電信局

- 旭（あさひ）村（小折）：※宮後村　山尻村　前野村　江森村
- 兩高屋（りやうたかや）村（小折）：……
- 古知野（こちの）村（小折）：……
- 榮（さか）村（小折）：木賀村　※赤童子村　中奈良村
- 東野（ひがしの）村（小折）：……
- 豊原（とよはら）村（小折）：※瀨部村　島宮村　上奈良村
- 時ノ島（ときのしま）村（小折）：……
- 赤羽（あかは）村（小折）：※大赤見村　丹羽村　柚木颪村　小赤見村
- 穗波（ほなみ）村（小折）：※西大海道村　春明村　定水寺村
- 浮野（うきの）村（小折）：一色村　※浮野村　加茂村　勝栗村
- 青木（あをき）村（小折）：※佐野村　天摩村　穗積塚本村
- 淺淵（あさふち）村（小折）：※淺野村　南小淵村　北小淵村
- 多加森（たかもり）村（小折）：※猿海道村　多加木村　森本村　馬見塚村　吾鬘村
- 三重島（みえしま）村（小折）：※三ツ井村　外崎村　重吉村　平島村
- 九日市場（こゝぬかいちば）村（小折）：……
- 二川（ふたかは）村（小折）：※傳法寺村　五日市場村
- 島野（しまの）村（小折）：※北島村　野寄村
- 豊秋（とよあき）村（小折）：大地村　曾野村　※岩倉羽根村　大山寺村　川井村
- 岩倉（いはくら）村（小折）：△……
- 豊富（とよとみ）村（小折）：町屋村　※小山村　塩尻村　淺野羽根村
- 幼（おさな）村（小折）：※石佛村　神野村　加納馬場村　芝原村　八劔村　井上村

尾張國葉栗（はくり）郡

- 飛保（ひほ）村（北方）：※前飛保村　後飛保村　松竹村
- 村久野（むらくの）村（北方）：……
- 小草鹿（をそしか）村（北方）：※草井村　小杁村　鹿子島村
- 宮田（みやた）村（北方）：……
- 瑞穗（みつほ）村（北方）：※尾關村　大野村　前野村　河田村　黑岩村　極樂寺村
- 光明寺（くわうみやうじ）村（北方）：※光明寺村　更屋敷村　笹野村　田所村
- 北方（きたかた）村（北方）：※北方村　中島村
- 里小牧（さとこまき）村（北方）：……
- 玉ノ井（たまのゐ）村（北方）：……
- △※黑田村　外割田村

（……）ハ管轄警察署　※ハ役所役場　△ハ郵便局　×ハ電信局

- 黑田（くろだ）村（北方）：門間村　內割田村　曾根村　三ツ法寺村
- 大田島（おほたしま）村（北方）：島村　※大毛村　高田村　杉山村
- 佐千原（さちはら）村（北方）：※佐千原村　富塚村
- 淺井（あさゐ）村（北方）：大日比野村　※西海戸村　河端村　小日比野村　江森村　東淺井村　西淺井村

尾張國中島（なかしま）郡

- 稻澤（いねさは）町（稻澤）：△※稻澤村　櫻木村
- 一治（いちぢ）村（稻澤）：高御堂村　※小池正明寺村　長東村
- 下津（おりづ）村（一宮）：……
- 山形（やまかた）村（一宮）：※陸田村　赤池村　子生和村　長野村
- 國府宮（こふのみや）村（稻澤）：※國府宮村　松下村　島村　次郎丸村
- 稻保（いなほ）村（稻澤）：※稻島村　於保村
- 中島（なかしま）村（一宮）：※中島村　東宮重村　石橋村　木全村　西御堂村
- 新明（しんめい）村（一宮）：※西宮重村　河田方村　林野村　高木村
- 苅安賀（かりやすか）村（一宮）：△……
- 高井（たかゐ）村（一宮）：※北高井村　南高井村
- 妙興寺（めうかうじ）村（一宮）：※妙興寺村　氏永村
- 三輪（みわ）村（一宮）：※宮地花池村　戸塚村
- 一宮（いちのみや）町（一宮）：×△※一宮村　一色村
- 神戸（かむべ）村（一宮）：※本神戸村　新神戸村
- 馬寄（うまよせ）村（一宮）：……
- 開明（かいめい）村（一宮）：※開明村　宮後村
- 日光（につこう）村（一宮）：馬引村　福森村　※毛受村　花井方村　富田方村
- 三條（さんでう）村（一宮）：※苅安賀新田村　宮新田村　板倉村
- 奥（おく）村（一宮）：……
- 小信中島（このぶなかしま）村（一宮）：……
- 起（おこし）村（一宮）：△……
- 大徳（だいとく）村（一宮）：東五城村　西五城村　蓮池村　西萩原村　※北今村　富田村
- 萩原（はぎはら）村（一宮）：※萩原村　朝宮村　瀧村　高松村　築込村　戸苅村　串作村
- 玉野（たまの）村（祖父江）：……
- 明地（あけち）村（一宮）：……
- 祐賀（ゆうが）村（一宮）：※祐久村　東加賀野井村
- 上祖父江（かみそぶえ）村（祖父江）：※上祖父江村　西中野村
- 祖父江（そぶえ）村（祖父江）：△※下祖父江村　三十町村
- 山崎（やまざき）村（祖父江）：……

西島村（祖父江）
※西横野村

日下部村（稲澤）

光堂村（稲澤）
※天下屋敷村
淺井村
清水村

四郷村（稲澤）
※山口塲村
中野村
平村

五郷村（稲澤）
※平野寺村
横地村
重本部村
池村

國分村（稲澤）
※矢合橋村
船橋村
法花寺村

大塚村（稲澤）

奥田村（稲澤）

四家村（稲澤）
※井ノ口堂村
六角村

日下部村（稲澤）

市田村（稲澤）
※西市塲村
北市塲村
増田村

玉田村（稲澤）
※中ノ圧堀
高重村
七ッ寺村

北島村（稲澤）

梅代村（稲澤）
※梅須賀村
千代村

吉田村（稲澤）
※付島村
牛踏村
大矢野村
込村

豊田村（稲澤）
※目比村
今坂村
北島村
堀ノ内村
廐結村
福島村
野崎村
溝口村
西村

實田村（稲澤）
氷室村

三宅村（稲澤）
※三宅村
東城村
板葺村

六輪村（稲澤）

左右川村（祖父江）
※法立村
西光坊村
平池村
横池村
新開村

井長谷村（稲澤）
須ケ谷村
※井堀村
儀長村

片原一色村（祖父江）
※二本色村
森上村
大牧村
櫻方村

領内村（祖父江）

丸甲村（祖父江）
※三丸渕村
甲新田村

牧川村（祖父江）
※兩寺内村
島本田村
中野牧村
上牧村

南廊緒村

西福田村ノ内
今村

大井村（津島）
犬井村

神島田村（津島）
※中一色村
頭長村
鹿伏兎村
半右衛門新田村
唐臼村

千秋村（津島）
※普太新田
須江新田
大野村

新蟹江村（蟹江）
※蟹江新田
鍋蓋新田

西ノ森村（蟹江）

百高村（蟹江）
百町村
高塲寺村
※白渡村

益和村（蟹江）
※神大坪村
尾村
裝原村
金柳村

八幡村（津島）
※稲葉村
落合村
甘井村

蟹江町（蟹江）
※蟹江本町村
△蟹江新町村

須成村（蟹江）

伊福村（蟹江）
※井ノ下福村
德實村
鮫橋村

井和村（蟹江）
※桂川部村
秋竹村
下田村

實津村（津島）
※遠安松島村
沖ノ島村

篠田村（津島）
※篠ノ子方村
小橋北刈村

神守村（津島）
△

越治村（津島）
※百島村
下切村
牛田村
宇治村

福屋村（蟹江）
※西福田村
茶屋後新田
福田前新田

茶屋村（蟹江）
※茶屋新田
七島新田
藤高前新田
小川新田

福田村（蟹江）
東福田村

豐治村（蟹江）
※包里村
榎津村
富江村
松村
供米田村

戸田村（蟹江）
※戸田村
春田村

万須田村（蟹江）
※長須賀村
伏屋村
助光村
前田村
万塲村

赤星村（蟹江）
※千音寺村
新家村
松下部村
服村

春富村（津島）
※方領村
石作村
小路村

新居屋村（津島）

東今宿村（津島）

白鷹村（津島）
※上條村
廻間村
西今宿村
土田村

甚目寺村（津島）
△※甚目寺村
本郷村
坂牧村

萱津村（津島）
※中萱津村
上萱津村
下萱津村

大治村（津島）
西條村
花常村
三本木村
中島村
※馬ノ内島村
東條村
北間島村
長牧村
砂子村
鎌須賀村
八ッ屋村

津島町（津島）
※津島村
向島村
中地村
諸桑村ノ内
宇治村ノ内
中一色村ノ内
下切村ノ内

佐依木村（津島）
※佐屋村
内佐屋村
柚木村
須依村
北一色村

尾張國海東郡

西縄ノ本村（祖父江）

馬飼村（祖父江）
※

抬町野村（祖父江）

四貫村（祖父江）

神明津村（祖父江）

（……）ハ管轄警察署　※ハ役所役場　△ハ郵便局　×ハ電信局

- 森津村（津島）……
- 正則村（津島）　※二ッ寺村　花長村　木折村　東溝口村　花正村　富塚村　古道村
- 金賀木村（津島）　金岩村　※木田村　中橋村　森山村　丹波村　蜂須賀村
- 野間村（津島）　光正寺村　大木村　※蛭間村　寺野村　牧野村　葉刈村　青塚村
- 勝幡村（津島）　※勝幡村　古瀬村　千引村　佐折村
- 諸桑村（津島）　古川村　※諸桑村
- 藤浪村（津島）　根高村　※北河田村　南河田村　小津村　諏訪村　見越村
- 草塲村（津島）　※草平新田　鷹塲新田　町方新田
- 川淵村（津島）　※西川端新田　淵高新田　大野山新田

尾張國海西郡

- 開治村（彌富）　※開治村　二子村　川北村
- 八輪村（彌富）　藤ヶ瀬村　江西村　給父村　高畑村　※立石村　元赤目村　赤目村　下大牧村　葛木村　※鹽田村
- 六ッ和村（彌富）　戸倉村　二老村　後江村　町野村
- 早尾村（彌富）……
- 五會村（彌富）　下一色村　新右衛門新田　宮地村　石田村　※四會村
- 立和村（彌富）　※立田村　三ッ和村　福原新田
- 川治村（彌富）　※山路村　森川村　小茂井村　雀ヶ森村
- 市腋村（彌富）　※西保村　東保村　五ノ三村　荷ノ上村
- 東市江村（彌富）　※東條村　西條村　本部田村　樂平村　※鍋浦村
- 彌富村（彌富）　五明村　小島新田　△前ヶ須新田　平島新田　中山新田
- 十四山村（彌富）　六條新田　坂中地新田　※鮫ヶ地新田　馬ヶ地新田　鎌倉新田　佐古木新田　又八新田　子寶新田　西蜆村　東蜆村　四郎兵衛新田　竹田新田　海屋新田　下押萩村　上押萩村　龜ヶ地新田
- 寶地村（彌富）　※桴塲新田　△八島新田　大寶新田　重寶村　島ヶ地新田　神戸新田
- 飛島村（彌富）　※飛島新田　政成新田　服岡新田　芝井新田

（……）ハ管轄警察署　※ハ役所役場　△ハ郵便局　×ハ電信局

- 大藤村（彌富）　※森津村　川原欠新田　鎌島新田　松名新田　寛延新田　間崎新田　稲元新田　稲荷新田
- 兩國村（彌富）　富島新田　富島付新田　富崎新田　加稲新田　加稲山新田　加稲九郎治新田　三好新田　稲荷崎付新田　稲荷崎新田　加稲付新田　境新田　※狐地新田　稲吉新田　稲狐新田　三稲新田　三稲外操出新田

尾張國知多郡

- 半田町（半田）　×△半田村
- 阿久比村（半田）　阿久比村　椋岡村　矢高村　※植大村
- 上阿久比村（半田）　※卯阪村　草木村　白澤村
- 東阿久比村（半田）　※宮津村　板山村　福住村　萩村　横松村
- 乙川村（半田）……
- 龜崎町（半田）　△龜崎村
- 有脇村（半田）……
- 藤江村（半田）……
- 生路村（半田）　生濵村ノ内
- 石濵村（半田）　生濵村ノ内
- 緒川村（横須賀）……
- 吉田村（横須賀）……
- 森岡村（横須賀）……
- 大府村（横須賀）　△……
- 横根村（横須賀）……
- 北崎村（横須賀）……
- 有松村（鳴海）……
- 共和村（横須賀）　※共和村　桶狹間村
- 長草村（横須賀）……
- 大高村（鳴海）……
- 名和村（横須賀）　※名和村　南柴田新田
- 荒尾村（横須賀）……
- 大田村（横須賀）……
- 富木島村（横須賀）……
- 加木屋村（横須賀）……
- 横須賀町（横須賀）　△横須賀村
- 高横須賀村（横須賀）……
- 養父村（横須賀）……
- 八幡村（横須賀）……
- 新知村（横須賀）……

佐布里村（横須賀）
岡田村（横須賀）
日長村（半田）
金澤村（半田）
※金澤村
大草村
南粕谷村
大興寺村
矢田村（半田）
久米村（半田）
金山村（半田）
大野町（半田）
△大野村
西之口村（半田）
※四ノ口村
蒲池村

榎戸村（半田）
多屋村（半田）
常滑村（半田）
△
樽水村（半田）
西阿野村（半田）
苅谷村（半田）
大谷村（半田）
小鈴谷村（半田）
※小鈴谷村
鹿日村
坂井村（半田）

上野間村（内海）
奥田村（内海）
野間村（内海）
△※野間村
小野浦村
内海村（内海）
△
山海村（内海）
豊濱村（内海）
篠島村（内海）
師崎村（内海）
△
大井村（内海）
※大井村
片名村
日間賀島村（内海）

豊丘村（内海）
※豊丘村
古布村
河和村（内海）
△※河和村
浦戸村
布土村（半田）
※布土村
北方時志村
富貴村（半田）
※富貴村
東大高村
武豊村（半田）
△
成岩村（半田）
古場村（半田）
※古場村
熊野村
檜原村
古井村（大濱）
赤松村（知立）
吉濱村（知立）
小垣江村（知立）
元刈谷村（知立）
刈谷町（知立）
△刈谷村
高濱村（大濱）
北大濱村（大濱）
※北大濱村
北棚尾村
大濱町（大濱）
△大濱村
志貴崎村（大濱）
※平七村
伏見屋新田
伏見屋外新田
前濱新田
棚尾村（大濱）
鷲塚村（大濱）

櫻井村（大濱）
※櫻井村
△堀内村
東町村
姫小川村
福釜村（知立）
箕輪村（知立）
野田村（知立）
長崎村（知立）
※谷田村
八ツ目
篠目村
西中村
安城村（知立）
上條村
木崎村
高山村

中郷村（知立）
池端村
西牧内村
島坂村
館出村
望戸村
※新堀村
小桑子村
富永村
貴平村（知立）
大岡村
北山崎村
西別所村
東別郷村
別所村
阿平美村（岡崎）
※下青野村
福合村
在家村
青野村
藤野村（知立）
※河川村
※下佐々木村
上佐々木村
東牧内村
高橋村
上青野村
藤井村
野寺村
領戸村
三ツ川村（大濱）
※木戸村
中島村（岡崎）
※下中島村
安城村
高畑村
正定村
名國村

知立町（知立）
△知立村
上重原村（知立）
下重原村（知立）
※半城土村
下重原村
高須村
三河國碧海郡

- **占部村**（岡崎）　下三ツ木村　上三ツ木村　※中村　國正村　坂左右村　下和田村　野畑村
- **糟海村**（岡崎）　※井内村　宮地村　上和田村　法性寺村　牧御堂村　土井村　中ノ郷村　赤澁村
- **本郷村**（知立）　渡り村　筒針村　東本郷村　西本郷村　暮戸村　※北本郷村
- **矢作村**（知立）　△……
- **長瀬村**（知立）　中園村　舳越村　※森越村　北野村　橋目村　東大友村　西大友村
- 一　小針村　柿崎村
- **志貴村**（知立）　※宇頭村　尾崎村　宇頭茶屋村
- **里村**（知立）　※大濱茶屋村　里村
- **今村**（知立）　……
- **牛橋村**（知立）　※來迎寺村　牛田村　八ツ橋村
- **若園村**（知立）　花園村　北中根村　吉原村　※若林村
- **和會村**（知立）　※和會村　廣畔新郷　福受新郷
- **上野村**（知立）　△……
- **桝塚村**（知立）　……
- **畝部村**（知立）　中切村　宗定村　川端村　上中島村　※阿彌陀堂村　國江村　配津村
- **壽恵野村**（知立）　渡刈村　※鴛鴨村　隣松寺村　永覺新郷
- **竹村**（知立）　西田新郷　大林村　※竹村
- **堤村**（知立）　乙尾村　※堤村
- **駒場村**（知立）　※駒場村　中田村
- **境村**（知立）　東境村　井ケ谷村　※西境村
- **逢見村**（知立）　……
- **一ツ木村**（知立）　一ツ木村　※築地村
- **小山村**（知立）　……
- **逢妻村**（知立）　高津波村　※熊村

三河國幡豆郡

- **西尾町**（西尾）　∈西尾馬場町　仝葵町　仝錦城町　※仝鶴ケ崎町　仝裏町　仝大給町　仝矢場町　仝伊文町　仝和泉町　仝順海町　仝中町　仝肴町　仝横町　仝天王町　仝瓦町　仝本町　仝須田町　仝鹽町　仝會生町　仝滿全町　鶴城村
- **西野町村**（西尾）　※上町村　下町村　小間村　法光寺村　田貫村
- **平坂村**（西尾）　※平坂村　楠村　西小梛新田　小栗新田

（……）ハ管轄警察署　※ハ役所役場　△ハ郵便局　×ハ電信局

- **中畑村**（西尾）　……
- **奥津村**（西尾）　※上矢田村　下矢田村　羽塚村　住崎村　新在家村　國森村　富山村
- **寺津村**（西尾）　※寺津村　德永村
- **西崎村**（西尾）　※巨海村　刈宿村　中根村
- **榮生村**（一色）　※治明村　養ケ島村　開正村　赤羽村
- **一色村**（一色）　△※一色村　藤江村　坂田新田
- **味澤村**（一色）　※味濱村　中外澤村　小藪村　細川村
- 一　※大塚村
- **五保村**（一色）　前野村　野田村　對米村　池田村
- **衣崎村**（一色）　※松木島村　酒手島村　生田村　千間村　惣五郎村
- **六郷村**（西尾）　※市子村　平口村　笹曽根村　野々宮村　横手村　天竹村
- **豐田村**（西尾）　※上道目記村　下道目記村　行用村　八ケ尻村　針曽根村　長縄村　熱池村　齋藤村
- **井崎村**（西尾）　※鵜ケ池村　鎌谷村　十郎島村　宅野島村　細池村　須脇村　小焼野村
- **大寶村**（西尾）　※今川村　矢曽根村　深池村　德次村　丁田村　寄近村　川口村　菱池村
- **久麻久村**（西尾）　※八ツ面村　戸ケ崎村　道光寺村　志籠谷村　新渡場村　寄住村　志貴野村　熊味村　中原村　伊藤村
- **御鍬村**（西尾）　※江原村　和氣村　大和田村　高河原村　岡島村　尾花村
- **川崎村**（西尾）　※西淺井村　新村　高落村　東淺井村　米野村　小島村
- 一　※貝吹村
- **吹羽良村**（西尾）　上羽角村　下羽角村　上永良村　下永良村
- **室場村**（西尾）　※室場村　駒場村
- **花明村**（西尾）　花藏寺村　善明村
- **家武村**（西尾）　……
- **平原村**（西尾）　……
- **松坂村**（西尾）　※野場村　永野村　須美村　六栗村
- **豐國村**（西尾）　逆川村　上六栗村　※桐山村
- **横須賀村**（西尾）　△※上横須賀村　下横須賀村　中野村
- 一　※寺島村

（……）ハ管轄警察署　※ハ役所役場　△ハ郵便局　×ハ電信局

（……）ハ管轄警察署　※ハ役所役場　△ハ郵便局　×ハ電信局

瀬戸村（西尾）　木田村　岡山村　瀬戸村　小牧村

廚村（西尾）　※津平村　友國村　宮迫村　駮馬村

荻原村（一色）　※荻原村　饗庭村　酒井村

吉田村（一色）　※吉田村　大島村

富田村（一色）　※富田村　八幡川田村

保定村（一色）　※乙川村　小山田村　富好新田　白濱新田

宮崎村（一色）　……

幡豆村（一色）　△※西幡豆村　鳥羽村　寺部村

東幡豆村（一色）　……

佐久島村（一色）　……

三河國額田郡

岡崎町（岡崎）　※岡崎康生町　仝連尺町　仝籠田町　仝横町　仝祐金町　仝十王町　仝島町　仝唐澤町　仝六地藏町　仝傳馬町　仝兩町　仝投町　仝裏町　仝門前町　仝久右工門町　仝上肴町　仝龜井町　仝能見町　仝八幡町　仝松本町　仝福壽町　仝魚町　仝材木町　仝田町　仝板屋町　梅園村　六供村　中村

管生村　八帖村

三島村（岡崎）　※上六名村　六名村　明大寺村　天白村　久后崎村

岡崎村（岡崎）　※柱村　針崎村　戸崎村　羽根村　若松村

福岡村（岡崎）　△※福岡村　上地村

坂崎村（岡崎）　※坂崎村　久保田村　長嶺村

相見村（岡崎）　※大草村　高力村　北鷲田村　菱池村　横落村

深溝村（岡崎）　△※深溝村　芦谷村　荻村

龍谷村（岡崎）　※桑谷村　龍泉寺村

藤川村（岡崎）　△※藤川村　市場村　蓑川村

山中村（岡崎）　※羽栗村　舞木村　山綱村　池金村

本宿村（岡崎）　※本宿村　鉢地村　鶇巣村　大幡村　上衣文村

豐岡村（岡崎）　△※樫山村　牧平村　鹿勝川村　櫻井寺村　下衣文村

高富村（岡崎）　※淡淵村　細光村　片寄村　瀧尻村　島川村

宮崎村（岡崎）　△※龜穴村　明見村　石原村　中金村　大代村

河原村　雨山村

巴山村（岡崎）　※夏山村　木下村　千萬町村

河合村（岡崎）　※才栗村　須淵村　岩戸村　生平村　茅原澤村　蓬生村　古部村　切越村　秦梨村

美合村（岡崎）　※岡村　和合村　保母村

男川村（岡崎）　※大平村　高隆寺村　小美村　丸山村　欠村　洞村

乙見村（岡崎）　※箱柳村　小呂村　稻熊村　板田村　田口村　大井野村　岩中村

切山村　櫻方村　小久田村　毛呂村　井澤村

形野村（岡崎）　△※鍛野村　南大須村　大高味村

下山村（岡崎）　※保久村　田代村　富尾村　田折村　外山村　一色村　蕪木村　蘭村　中伊村

常磐村（岡崎）　※米河内村　瀧村　安戸村　藏次村　大柳村　小丸村　新居村

奧殿村（岡崎）　※奧殿村　川向村　渡通津村　日影村　桑原村　宮石村

細川村（岡崎）　※細川村　仁木村　奧山田村

岩津村（岡崎）　△※岩津村　東藏前村　西藏前村　東阿知和村　西阿知和村　駒立村　丹坂村　惠田村　眞福寺村　八ツ木村

大樹寺村（岡崎）　※鴨田村　大門村　上里村　百々村　藪田村　井ノ口村　大樹寺村

廣幡村（岡崎）　※伊賀村　井田村　能見村　日名村

三河國西加茂郡

舉母村（舉母）　△……

梅坪村（舉母）　△……

宮口村（舉母）　西宮口村

逢妻村（舉母）　※本地村　千足村　土橋村

明起村（舉母）　※打越村　明知村

三好村（舉母）　△※三好村　福田村　西一色村

莇生村（舉母）　※莇生村　福谷村　黑笹村

伊保村（舉母）　※上伊保村　伊保堂村　殿貝津村　下伊保村　田籾村

橋見村（舉母）　※篠原村　大畑村　八草村　西廣見村

（……）ハ管轄警察署　※ハ役所役場　△ハ郵便局　×ハ電信局

- **廣澤**（ひろさは）**村**（舉母）：※加納村　龜首村　舞木村　乙部村　本徳村　猿投村
- **上鄕**（かみがう）**村**（舉母）：※花本村　荒井村　越戸村　御船村　△四鄕村
- **藤河**（ふぢかは）**村**（舉母）：※飯野村　深見村　田茂平村　迫村　北一色村　石飛村　西中山村
- **高岡**（たかをか）**村**（舉母）：※白川村　石疊村　△木瀨村　上渡合村　折平村　北曾木村　西市野々村　三箇村　大岩村
- ※乙ヶ林村　大平村　寺平村　荷掛村
- **豐原**（とよはら）**村**（舉母）：大洞村　三ツ久保村　澤田村　西萩平村　千洗村　喜佐平村　北篠平村
- **福原**（ふくはら）**村**（舉母）：※△上仁木村　東市野々村　小村　川見村　柏ヶ洞村　雜敷村　前洞村　大ヶ藏連村　北村　田代村
- **清原**（きよはら）**村**（舉母）：※永太郎村　西丹波村　平岩村　苅萓村　岩下村　宮代村　大倉村　北大野村　松名村　下仁木村　遊屋村
- ※市場村　大坂村　大草村
- **本城**（ほんじやう）**村**（舉母）：鍛冶屋敷村　李村　百月村　簗平村　川下村　日面村　平畑村　摺俣村　西細田村
- **富貴下**（ふきもと）**村**（舉母）：※富田村　西枝下村　西廣瀨村　藤澤村　押澤村　松嶺村　御作村　上川口村　下川口村
- **石下瀨**（いしがせ）**村**（舉母）：※石下瀨村　國附村　小峯村
- **中野**（なかの）**村**（舉母）：※中金村　山路村　椿村　室村　野口村　小白見村　中切村
- 寺谷下村　手呂村　成合村
- **七重**（なゝしげ）**村**（舉母）：千鳥村　上鷹見村　下鷹見村　小呂村
- **四谷**（よつや）**村**（舉母）：元山中村　岩瀧村　矢並村　池田村
- **平井**（ひらゐ）**村**（舉母）：※……
- **寺部**（てらべ）**村**（舉母）：……
- **市木**（いちぎ）**村**（舉母）：……
- **上野山**（うへのやま）**村**（舉母）：※……
- **澁川**（しぶかは）**村**（舉母）：……
- **益富**（ますとみ）**村**（舉母）：古瀨間村　南古瀨間村　飛泉村　西大見村
- **野見**（のみ）**村**（舉母）：※野見村　下渡合村　御立村　森村
- ※長興寺村

（……）ハ管轄警察署　※ハ役所役場　△ハ郵便局　×ハ電信局

- **根川**（ねかは）**村**（舉母）：金谷村　下林村　下市場村　西山室村　今村

三河國東加茂郡（ひがしかも）

- **足助**（あすけ）**村**（足助）：※△足助村　今朝平村　中御所村
- **穗積**（はづみ）**村**（足助）：△則定村　霧山村　酒呑村　白瀨村　※重田和村　西野村　二本木村
- **志賀**（しが）**村**（足助）：六ツ木村　赤原村　岩倉村
- **小川**（こかは）**村**（足助）：※△九久平村　中村　中垣内村　桂野村　川向村　七賣村　瀧脇村　長澤村　林添村
- **松平**（まつたいら）**村**（足助）：下河内村　大給村　鍋田村　曲り村
- **豐榮**（とよさか）**村**（足助）：大楠村　簗山村　提立村　椿木村　歌石村　大田村　茅原村　羽明村　大津村　二口村　下屋敷村　所石村　杉ノ木村　仁王村　※正作村　東宮口村　眞垣内村　南篠平村　日明村　下平村　岩谷村
- 平折村　國閑村　上脇村　下佐切村　上佐切村
- **盛岡**（もりをか）**村**（足助）：下國谷村　中國谷村　※上國谷村　桑原田村　栃本村　四ツ松村　冷田村　上小田村　澤ノ堂村　野林村　追分村　岩神村
- **大沼**（おほぬま）**村**（足助）：花澤村　※東大沼村
- **下山**（しもやま）**村**（足助）：平瀨村　田平澤村　栃立村　黒岩村　芦原子村　※和合村　小松野村　東閣村　黒坂村　荻島村　神殿村　梶村　大桑村
- **富美**（とみよし）**村**（足助）：羽布村　立岩村　大林村　※高野村　野原村
- 吉平村　宇連野村　阿藏村　梨野村
- **金澤**（かなざは）**村**（足助）：安實京村　東大見村　椿立村　※山ヶ谷村　川端村　戸中村　葛澤村　山ノ中立村　御内藏連村　綾渡村　大藏連村　漆畑村　室口村　有洞村
- **賀茂**（かも）**村**（足助）：豊岡村　越田和村　林間村　千野村　菅生村　※桑田和村　龍岡村　怒田澤村　川面村　上八木村　五反田村　二タ宮村　玉野村　新盛村　久木村

伊勢神（いせがみ）村（足助）　築羽（つくはね）村（足助）　介木（けぎ）村（足助）　生駒（いこま）村（足助）

北小田村　福知村　千田村
△明川村　大多賀村　連谷村　平澤村
坪崎村　日下部村　八幡村　伯母澤村　伊熊村　※槇本村　小畑村　惣田村
※余平村　太田村　萬町村　明賀村　時瀬村　△小渡村
田津原村　△牛地村　小瀧野村　閑羅瀬村
東加鹽村　押井村　萬根村　△榊野村　※杉本村

野見（のみ）村（足助）　阿摺（あすり）村（足助）

菊田村　有間村　笹戸村　市平村　池島村　東萩平村　大坪村
※廣岡村　東中山村　白山村　杤ノ澤村　大塚村　鹽ノ澤村　中立村　摺村　葛村　大河原村　月原村

三河國北設樂（きたしたら）郡

田口（たぐち）村（田口）　段嶺（だみね）村（田口）

△※田口村　八橋村　荒尾村　和市村　小松村　長江村　清崎村
田內村　※田峯村　三都橋村　豊邦村　松戸村

振草（ふりくさ）村（田口）　御殿（みとの）村（田口）　三輪（みわ）村（田口）　本郷（ほんがう）村（田口）　園（その）村（田口）　富山（とみやま）村（田口）　豊根（とよね）村（田口）

神田村　平山村　上粟代村　△※下粟代村　小林村　古戸村　川合村ノ內
※月村　中設樂村
※長岡村　奈根村　△川合村
△※本郷村　川角村　下田村　奈根村之內
※御園村　東薗目村　西薗目村　足込村　下田村ノ內
△……
古眞立村　※三澤村　△下黒川村　上黒川村　坂宇塲村

津具（つぐ）村（田口）　名倉（なぐら）村（田口）　稻橋（いなはし）村（田口）　武節（ぶせつ）村（田口）

△※上津具村　下津具村
△※東納庫村　西納庫村　川向村　大名倉村
△※稻橋村　中當村　夏燒村　野入村　大野瀬村　押山村
※武節町村　川手村　桑原村　御所貝津村　黒田村　小田木村　富永村

三河國南設樂（みなみしたら）郡

新城（しんしろ）町（新城）　千秋（ちあき）村（新城）

△※新城村　石田村ノ內
石田村　新城村ノ內　※野田村

西郷（さいがう）村（新城）　平井（ひらゐ）村（新城）　石座（いはくら）村（新城）　信樂（しがらき）村（新城）　長篠（ながしの）村（新城）

豊島村　川田村　稻木村
※杉山村　豊榮村　德定村　片山村
※平井村　上平井村　矢部村　富澤村
富永村　大宮村　牛倉村　※須長村　淺谷村　出澤村
※八束穗村　川路村　竹廣村　大海村　有海村
△※長篠村　富榮村　豊岡村　富保村　横川村
※玖老勢村

鳳來寺（ほうらいじ）村（新城）　海老（えび）村（新城）　巴（ともゑ）村（新城）　菅沼（すがぬま）村（新城）　田原（たはら）村（新城）　愛郷（あいがう）村（新城）　布里（ふり）村（新城）　只持（たゞもち）村（新城）　一色（いしき）村（新城）

門谷村　副川村ノ內
△※海老村　副川村　四谷村　連合村　中島村
△高里村　岩波村　鴨ヶ谷村　※清岳村　白鳥村
△守義村　菅沼村　※善夫村　木和田村
田原村　黒瀬村
……
……
……
※……

鹽瀬（しほせ）村（新城）　保永（やすなが）村（新城）　杉平（すぎだいら）村（新城）　高松（たかまつ）村（新城）　大和田（おほわた）村（新城）　田代（たしろ）村（新城）　荒原（あはら）村（新城）

……
……
※……
……
△……
……
……

三河國寶飯（はい）郡

御油（ごゆ）村（御油）　赤坂（あかさか）村（御油）　長澤（ながさは）村（御油）

△……
……
……

萩（はぎ）村（御油）　平幡（ひらはた）村（御油）　穗原（ほのはら）村（御油）　桑富（くはとみ）村（御油）　本茂（もとしげ）村（御油）　麻生田（あさふだ）村（御油）　睦美（むつみ）村（御油）

……
財賀村　※平尾村　八幡村
野口村　※市田村　千兩村
足山田村　西原村　篠田村　※大木村　一ノ宮村
上長山村　※東上村　江島村　松原村
向川原村　二葉村　※麻生田村　谷川村
三谷原村　※當古村　土筒村　瀬木村　牧野村
馬場村

豊川村（御油）
※豊川村 △樽井村 三ツ藏子村 長草村 六角大崎野本村 北本野村 古屋敷村

牛久保村（御油）
※牛久保下長山村 中條村 正岡西島村

明子村（御油）
※柑子行明村

大脇村（御油）
※大脇長瀬村

下地村（御油）
瓜郷田村

鹿菅村（御油）
清須新田村 ※未定

篠束村

豊秋村（御油）
※小坂井村 平井村

前芝村（御油）
日色野村 ※前芝梅藪村

伊奈村（御油）

白鳥村（御油）
※白鳥久保小田淵村

國府村（御油）
※國府森當村

佐脇村（御油）
上佐脇村 ※下佐脇新田村

御馬村（御油）
西方野村

御津村（御油）
※廣金野澤石村

大塚村（御油）
大赤根草村

小澤村（豊橋）
※小松原澤村

高根村（豊橋）
△高塚村 ※七根村

豊南村（豊橋）
豊南村 ※赤伊古部村

老津村（豊橋）△

大崎村（豊橋）

赤羽根村（田原）△

野田村（田原）
※野田久保村

童浦村（田原）
※浦波瀬片白吉胡谷村

福江村（田原）
△畠保美村 向山村 龜村

清田村（田原）
※古田木田村 高田村

泉村（田原）
※伊川津村 石神村 松伏村 馬場村 △江比間村 宇津江村 八王子村

中山村（田原）

田原村（田原）
△田原加治村 ※原村

神戸村（田原）
※西神戸大草村 東神戸村 南神戸村

相川村（田原）
※谷熊豊島村 六連村ノ内

杉山村（田原）

六連村（田原）

大崎村（豊橋）

老津村（豊橋）△

豊南村（豊橋）
※赤伊古部村 豊南村

高根村（豊橋）
△高塚村 ※七根村

小澤村（豊橋）
※小松原澤村 小島村

牛呂村（豊橋）

細谷村（豊橋）
※上細谷下細谷村

大川村（豊橋）
△※二川大岩谷村 川村

豊岡村（豊橋）
※岩飯田村 瓦町碕村 東田村 三ノ輪村

植野村（豊橋）
※野植田村 依村

高師村（豊橋）

磯邊村（豊橋）

福岡村（豊橋）

伊良湖村（田原）
※小堀切日出伊良湖村 鹽津村

和地村（田原）

若戸村（田原）
※若見越戸村

高松村（田原）

赤羽根村（田原）△

野田村（田原）
※野田久保村 大芦仁崎村

童浦村（田原）
※浦波瀬片白吉胡谷村

福江村（田原）
△畠保美村 向山村 龜村

清田村（田原）
※古田木田村 高田村

泉村（田原）
※伊川津村 石神村 松伏村 馬場村 △江比間村 宇津江村 八王子村

中山村（田原）

富岡村（富岡）
△※富岡村 黒田村 小畑村 中宇利村

山吉田村（富岡）
※上吉田村 下吉田村 竹之輪村 黄柳野村

三河國八名郡

豊橋町（豊橋）
豊橋船町 湊町 ※上傳馬町 八町屋町 ※本木町 札木町 ※吳服町 曲尺手町 下モ町 鍛冶町 萱園町 松葉町 三浦町 指笠町 新錢町 魚屋町 紺屋町 神明町 水間町 吉手町

花田村（豊橋）

豊橋村（豊橋）

吉田方村（豊橋）
※東豊田村 西豊野田村