

Kodak Gray Scale



© Kodak, 2007 TM: Kodak

A 1 2 3 4 5 6 M 8 9 10 11 12 13 14 15 B 17 18 19

inches 1 2 3 4 5 6 7 8  
cm 1 2 3 4 5 6 7 8 9 10 11 12 13 14 15 16 17 18 19

Kodak Color Control Patches

© Kodak, 2007 TM: Kodak

Blue Cyan Green Yellow Red Magenta White 3/Color Black

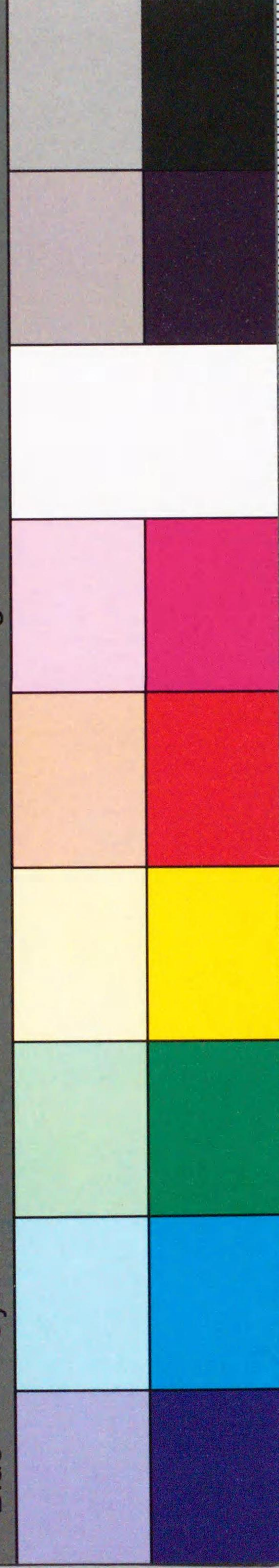

10 1 2 3 4 5 6 7 8 9 130 1 2 3 4 5 6 7 8 9 14

308  
557

臨時刊行

# 佐賀縣ノ生産ト公課

附 全國ニ於ケル地位

昭和二年六月刊行

佐賀縣知事官房

Y994  
J9190

524-682



凡 例

- 1, 本編ハ過去二十五ヶ年間ニ於ケル縣下ノ生産力ヲ表示シ且同一年度ニ屬スル公課ヲ掲ケ公課ノ加重カ生産力ノ増加ニ伴フヤ否ヲ表示セムトスルヲ目的トス
- 2, 本編ノ事實ハ從來刊行セラレタル縣統計書ニ據リタリ而シテ生産統計ハ其ノ材料蒐集廣汎ナルノミナラス, 調査事項繁雜多岐ニ亘リ且ツ調査方法ノ改正等ニ依リ從テ材料單位觀察モ亦盡一ヲ欲クルノ嫌アリ故ニ本編記載スル所ノ事實ハ悉ク正鵠ヲ得タリト云フ能ハサルベキモ以テ縣下ニ於ケル産業發達ノ大勢ヲ觀察スルノ資料トナスニ足ルベキモノナラムヲ信ス
- 3, 附録トシテ大正十四年道府縣ニ於ケル生産力及大正十三年度決算諸稅收入額及公課負擔額ヲ表示シ彼我比較資料タラシメタリ(材料ハ道府縣ヘ會照蒐集セシモノナリ)

昭和二年四月

佐賀縣知事官房統計係



正 誤 表			
頁	欄	正	誤
凡例	—	○ 會 照	● 會 照
5,6	表側各欄	○ 一人當, 一戶當	● 一戶當, 一戶當



I 種  
W



\*1200800923686\*

概 説

生産總價額 明治三十四年本縣生産總價額ハ二千六百四十二萬七千四百四十二圓ニシテ同三十九年ニハ三千九百九十三萬六千六百七十六圓(三十四年ヲ百トスル)指數151ニ増加シ、同四十三年ニハ三千八百六十一萬六千六百六十一圓指數146トナリ、大正四年ニハ四千六百四十六萬八千五百五十七圓指數163ニ漸次増加シ同八年ニハ一躍シテ一億六千八百三十九萬四千七百七十七圓指數637ニ激増シ同九年ニハ一億六千七百六十六萬三千四百五十圓指數635トナリ、同十四年ニハ一億二千七百八十六萬四千六百二十二圓指數484トナレリ

公課總額 明治三十四年度ノ直接稅總額ハ二百二十五萬七千六百六十二圓ナリシニ同三十九年度ニハ三百十七萬九千六百五十四圓指數141ニ、同四十三年度ハ指數169、大正四年ニハ指數179、同九年度ニハ指數426、同十四年度ニハ409ニ漸次増加シ更ニ種別ニ觀ルニ直接國稅ハ明治三十四年度ニ比シ、大正十四年度ハ指數306、ヲ縣稅指數ハ560ヲ、市町村稅ハ474ニ何レモ増加シ居レリ

生産額種別 農產物ハ明治三十四年ハ千四百七十五萬七千六百二十二圓コシテ同三十九年ハ二千三百五十二萬六千二百二十九圓指數159ニ、同四十三年ニハ千九百三十八萬二千六百七十三圓指數131トナリ、大正四年ニハ二千九百九十九萬八千一百一十一圓指數142ニ、大正九年ニハ七千六百六十九萬四千三十四圓指數520ニ増加シ、大正十四年ハ五千七百七十四萬四千五百五十五圓指數391トナリ本縣主要農產物タル米價ノ騰落如何ニ依リ生産總價額ニ影響ヲ及ホシ居レリ

蠶絲類 明治三十四年ハ僅カニ三十一萬八千七百二十八圓ナリシカ、同三十九年ニハ六十萬八千五百七十七圓指數188ニ、同四十三年ニハ七十二萬二千八百五十二圓指數227ニ、大正四年ニハ八十三萬六千六百六十八圓指數260ニ、同九年ニハ三百三十九萬六千六百六十六圓指數1,065ニ、大正十四年ニハ七百八十九萬九千四百八十八圓指數2,478ニ長足ノ増加ヲナセルハ養蠶業ノ進歩發達セシト製絲工場ノ増設ヲ見、蠶絲產額ノ著シキ増加ヲナシタルニ依ルモノナリ

畜產物 明治三十四年ハ二十二萬三千三百九十九圓ニ過キサリシカ其ノ後漸次増加シ、同三十九年ニハ四十一萬八千五百三十一圓指數187ニ、同四十三年ニハ五十四萬六千九百二十九圓指數245ニ、大正四年ニハ四十七萬二千二百二十九圓指數211ニ、同九年ニハ百九十八萬七千九百二十三圓指數890ニ、同十四年ニハ百九十八萬三千一圓指數888ニ蠶絲業ニ次ク増加ヲナセリ

林產物 明治三十四年ハ七十九萬六千二百二十七圓ニシテ其後一進一退ノ跡ヲ觀ルカ數度ノ調査樣式改正ニ伴ヒ調査種目範圍ニ差異アリ而シテ同三十九年ニハ百四十三萬九千二百二十六圓指數181ニ、同四十三年ニハ二百八十六萬四千六百九十九圓指數360ニ、大正四年ニハ百四十萬九千五百七十九圓指數177ニ、同九年ニハ三百八十二萬六千二百圓指數480ニ、同十四年ニハ三百十八萬四千六百五十二圓指數400ニ増加セリ

鑛產物 本縣ノ鑛產物ハ主トシテ石炭ニシテ明治三十四年ノ產額ハ二百四十二萬四千五百

十六圓ニシテ、同三十九年ニハ三百四十九萬八千八百六十三圓指數144ニ、同四十三年ニハ二百六十九萬九千五百七十七圓指數111ニ、大正四年ニハ四百三十九萬三千九百八十圓指數181ニ、同九年ニハ三千四百四十三萬三千九百九十二圓指數1,296ニ、同十四年ニハ千四百五十五萬六千六百六十三圓指數584ニ増加セリ

水產物 明治三十四年ノ產額百三十五萬九千八百八十三圓ニシテ、同三十九年ニハ百五十九萬八千六百七十七圓指數117ニ、同四十三年ニハ百五十萬四千八百八十八圓指數111ニ、大正四年ニハ百七十七萬八千九百六圓指數126ニ、同九年ニハ五百七十二萬四百七圓指數421ニ、同十四年ニハ五百五十五萬二千二百八十六圓指數408ニ増加セルハ漁撈、養殖ノ改善普及ニ伴ヒ水產製造物ノ増加セシモノナリ

工產物 明治三十四年ハ六百五十四萬千六百二十七圓ニシテ漸次増加シ、同三十九年ニハ八百八十六萬七千七百三圓指數135ニ、同四十三年ニハ八千八十九萬五千八百四十三圓指數167ニ、大正四年ニハ千三百三十八萬九千二百二十七圓指數205ニ、同九年ニハ四千四百六十八萬八千五百二十六圓指數682ニ、同十四年ニハ三千七百三十五萬三千五百五十七圓指數571ニ増加セリ

附 道 府 縣 生 產 額 及 公 課 負 擔

生産價額 全國ニ於ケル大正十四年中ノ生産價額ハ百四十九億四千六百六十一萬餘圓ニシテ内工產物ハ七十七億五千五百五萬餘圓總額千分比ニ於テ51.9%、農產物ハ三十六億二千二百九萬餘圓24.3%、蠶絲類ハ十八億三千六百八十六萬餘圓12.3%、水產物ハ五億九千九百四十萬餘圓4.0%、林產物ハ四億六千三百六十六萬餘圓3.1%、鑛產物ハ四億八百三十九萬餘圓2.7%、畜產物ハ二億五千六百三萬餘圓1.7%、ノ順位ナリ而シテ本縣ノ地位ハ總額ニ於テ第四十三位ニシテ農產物ノ第三十位、蠶絲類ハ第三十七位、畜產ハ第四十二位、林產ハ第四十三位、鑛產ハ第九位、水產ハ第三十二位、工產ハ第三十八位ニアリ、又一方里當リ生産額ハ八十萬七千圓餘ニシテ全國平均ノ六十萬四千圓ニ比シ二十萬圓餘多キモ、一戶當リハ九百九十四圓ニシテ全國平均ノ千二百五十五圓ニ比シ少ナク更ニ一人當リハ百八十九圓ニシテ是亦全國平均ノ二百一圓ニ達セサルノ狀態ナリ

公課負擔 大正十三年度決算ニ於ケル全國公課負擔總額ハ十億四千八百八十一萬圓餘ニシテ内直接國稅四億四千三百三十一萬圓餘、道府縣稅二億三千七百四萬圓餘、市稅九千三百五十八萬圓餘、町村稅二億六千七百八十六萬圓餘ニシテ負擔總額平均ハ一戶當リ八十六圓、一人當リ十七圓四十四錢ニシテ内直接國稅ハ一戶當リ三十六圓九十四錢、一人當リ七圓四十二錢、道府縣稅ハ一戶當リ十九圓七十五錢、一人當リ三圓九十七錢、市稅ハ一戶當リ三十三圓六十八錢、一戶當リ七圓二十五錢、町村稅ハ一戶當リ二十九圓四錢、一人當リ五圓七十二圓ナリ、本縣ハ總額一戶當リ七十七圓九十錢、一人當リ十三圓九十七錢、内直接國稅一戶當リ二十四圓九十一錢、一人當リ三圓十七錢、道府縣稅ハ一戶當リ二十三圓三十三錢、一人當リ四圓十八錢、市稅ハ一戶當リ三十一圓三十五錢、一人當リ六圓三十二錢、町村稅ハ一戶當リ二十九圓五十四錢、一人當リ五圓二十六錢ナリ

生 産

	総 額	農 産	蠶 絲 類	畜 産	林 産	礦 産
明 治 三十四年	26,402,742	14,757,622	318,728	223,399	796,127	2,424,156
三十五年	32,633,022	16,998,918	939,709	282,183	693,095	1,873,465
三十六年	29,241,920	16,876,157	550,467	251,747	547,461	2,306,115
三十七年	30,985,649	17,123,075	504,659	1,372,254	902,120	2,307,012
三十八年	32,548,516	16,999,707	509,579	340,851	720,713	3,622,390
三十九年	39,936,676	23,520,629	600,857	418,531	1,439,226	3,498,863
四十年	43,119,688	23,359,039	773,793	534,634	1,941,917	3,551,571
四十一年	42,353,209	23,145,795	708,938	496,218	2,663,129	3,566,669
四十二年	39,468,126	19,292,153	690,302	457,753	3,765,945	3,463,203
四十三年	38,616,161	19,382,673	722,852	546,929	2,864,169	2,699,507
四十四年	46,468,557	27,165,806	807,387	425,572	2,116,921	2,827,392
大 正 元 年	50,387,874	28,039,279	734,434	489,899	2,368,342	3,638,680
二 年	58,917,503	34,572,606	768,328	481,244	2,459,374	4,779,795
三 年	45,815,352	21,858,253	688,769	494,426	2,332,819	5,323,141
四 年	43,201,100	20,998,011	830,168	471,229	1,409,579	4,393,980
五 年	49,655,835	22,741,375	1,234,929	531,108	1,574,756	6,608,893
六 年	68,755,702	30,211,186	1,674,456	726,285	2,169,515	11,064,930
七 年	108,770,533	46,651,380	1,435,485	955,823	3,382,351	20,956,988
八 年	168,394,717	76,242,731	3,484,944	1,591,574	4,290,250	32,661,384
九 年	167,663,450	76,694,034	3,396,166	1,987,923	3,826,002	31,430,392
十 年	132,353,658	56,211,903	4,529,690	1,759,377	3,806,963	18,017,426
十一年	119,831,752	41,962,330	5,404,572	2,010,567	3,315,596	17,566,237
十二年	121,286,931	48,520,160	5,852,875	2,111,675	3,550,265	14,483,728
十三年	133,043,261	59,774,699	6,183,056	1,954,367	3,218,031	14,078,475
十四年	127,864,622	57,740,045	7,899,418	1,983,001	3,184,652	14,151,663

註 明治三十七年畜産價額ハ疑ハシキ点アルモ之レヲ正ス

總 價 額

水 産	工 産	指 數							
		總 額	農 産	蠶 絲 類	畜 産	林 産	礦 産	水 産	工 産
1,359,083	6,541,627	100	100	100	100	100	100	100	100
1,057,249	10,788,403	123	115	295	126	87	77	78	165
976,164	7,733,809	111	114	173	113	69	95	72	118
1,222,403	7,554,126	117	116	158	614	113	95	90	115
1,431,609	8,923,667	123	115	160	153	90	149	105	136
1,590,867	8,867,703	151	159	188	187	181	144	117	135
1,508,538	11,450,196	163	158	243	239	244	146	111	175
1,667,140	10,105,320	160	157	222	222	334	147	123	154
1,424,313	10,374,457	149	131	217	205	473	143	105	159
1,504,188	10,895,843	146	131	227	245	360	111	111	167
1,486,182	11,639,297	176	184	253	190	266	117	109	178
1,617,838	13,499,402	191	190	230	219	297	150	119	206
1,957,895	13,898,261	223	234	241	215	309	197	144	212
1,728,742	13,389,202	173	148	216	221	293	220	127	205
1,708,906	13,389,227	163	142	260	211	177	181	126	205
1,855,236	15,109,538	188	154	384	238	198	273	136	231
2,379,463	20,529,867	260	137	525	325	272	456	175	314
3,433,953	31,954,553	412	316	450	428	425	864	253	488
4,977,970	45,145,864	637	517	1,093	712	539	1,347	366	690
5,720,407	44,608,526	635	520	1,065	890	480	1,296	421	982
6,482,334	41,545,965	501	381	1,421	787	478	743	477	635
6,106,378	43,466,072	453	284	1,696	900	416	725	449	664
5,637,986	41,130,242	459	329	1,836	945	446	597	415	629
5,646,363	42,188,270	503	405	1,940	875	404	581	415	645
5,952,286	37,353,557	484	391	2,478	888	400	584	408	571

材料ナキニ依リ統計書掲載ノ儘登載ス

生産ト公課總額

	生産總價額	直接税總額	指 數	
			生産總價額	直接税總額
明治三十四年	26,420,742 <sup>円</sup>	2,257,662 <sup>円</sup>	100	100
三十五年	32,633,022	2,373,522	123	105
三十六年	29,241,920	2,471,350	111	109
三十七年	30,985,649	2,556,800	117	113
三十八年	32,548,516	3,092,721	123	137
三十九年	39,936,676	3,179,654	151	141
四十年	43,119,688	3,428,632	163	152
四十一年	42,353,209	3,729,637	160	165
四十二年	39,468,126	3,901,644	149	173
四十三年	38,616,161	3,808,986	146	169
四十四年	46,468,557	3,917,148	176	173
大正元年	50,387,874	3,984,059	191	176
二年	58,917,503	4,036,870	223	197
三年	45,815,352	4,183,783	173	185
四年	43,201,100	4,043,117	163	179
五年	49,655,835	4,266,778	188	188
六年	68,755,702	4,275,520	260	189
七年	108,770,533	5,450,483	412	241
八年	168,394,717	7,892,482	637	349
九年	167,663,450	9,618,485	635	426
十年	132,353,658	9,681,314	501	429
十一年	119,831,752	10,081,263	453	446
十二年	121,286,931	9,609,700	459	426
十三年	133,043,261	9,461,862	503	419
十四年	127,864,622	9,235,878	484	409

公課種別

	税總額	國 税 (直接税)	縣 税	市町村税	指 數			
					税總額	國 税	縣 税	市町村税
明治三十四年	2,257,662 <sup>円</sup>	973,844 <sup>円</sup>	507,267 <sup>円</sup>	776,551 <sup>円</sup>	100	100	100	100
三十五年	2,373,522	984,502	585,410	803,610	105	101	115	103
三十六年	2,471,350	995,555	669,010	806,785	109	102	142	104
三十七年	2,556,800	1,344,701	577,285	634,814	113	138	114	82
三十八年	3,092,721	1,781,410	624,740	686,571	137	183	123	88
三十九年	3,179,654	1,881,615	564,519	733,520	141	193	145	94
四十年	3,428,632	1,906,193	681,742	840,697	152	195	134	108
四十一年	3,729,637	1,958,975	750,466	1,020,196	165	201	148	131
四十二年	3,901,644	1,968,051	793,235	1,140,358	173	202	156	147
四十三年	3,808,986	1,847,991	748,114	1,212,881	169	190	147	156
四十四年	3,917,148	1,814,630	874,250	1,228,268	173	186	172	158
大正元年	3,984,059	1,826,496	862,748	1,294,815	176	187	170	167
二年	4,036,870	1,929,199	792,630	1,315,041	179	198	156	169
三年	4,183,783	1,919,302	962,813	1,301,668	185	197	190	168
四年	4,043,117	1,800,782	950,242	1,292,093	179	185	186	166
五年	4,266,778	1,929,199	1,003,752	1,333,827	188	198	198	172
六年	4,275,520	1,917,462	955,708	1,402,350	189	197	188	180
七年	5,450,483	2,492,342	1,282,893	1,675,248	241	256	253	216
八年	7,892,482	3,220,470	2,074,829	2,597,183	349	331	409	334
九年	9,618,485	3,143,796	2,663,248	3,811,441	426	323	525	491
十年	9,681,314	3,200,571	2,689,090	3,791,653	429	329	530	489
十一年	10,081,263	3,223,151	2,814,240	4,043,872	446	331	555	521
十二年	9,609,700	3,039,172	2,913,194	3,657,334	426	315	574	471
十三年	9,461,862	3,025,852	2,833,381	3,602,629	419	311	558	464
十四年	9,235,878	2,980,635	2,809,443	3,445,800	409	306	560	444

生 產 及 公

	生 產 額		諸 稅 負 擔 總 額		直 接 國 稅	
	一 戶 當	一 戶 當	一 戶 當	一 戶 當	一 戶 當	一 戶 當
明 治 三 十 四 年	248.62	40.65	21.24	3.50	9.16	1.51
三 十 五 年	307.41	50.40	22.36	3.67	9.27	1.52
三 十 六 年	271.40	45.41	22.94	3.78	9.24	1.52
三 十 七 年	291.90	48.12	24.09	3.97	12.67	2.09
三 十 八 年	309.63	50.23	29.42	4.77	16.95	2.75
三 十 九 年	378.22	61.03	30.11	4.86	17.82	2.87
四 十 年	401.30	64.80	31.91	5.13	17.74	2.87
四 十 一 年	388.81	63.30	34.22	5.57	17.97	2.93
四 十 二 年	359.01	58.48	35.49	5.78	17.90	2.92
四 十 三 年	350.28	56.75	34.55	5.60	16.76	2.72
四 十 四 年	419.20	67.73	35.34	5.71	16.37	2.64
大 正 元 年	456.80	73.67	36.12	5.82	16.56	2.67
二 年	538.72	85.23	36.91	5.84	17.64	2.79
三 年	416.35	65.96	37.12	6.02	17.44	2.76
四 年	385.18	61.20	36.05	5.73	16.06	2.55
五 年	440.12	70.37	37.32	6.04	17.10	2.73
六 年	607.88	97.43	37.78	6.06	16.94	2.72
七 年	918.44	160.72	46.03	8.05	21.05	3.68
八 年	1,414.12	246.78	66.27	11.18	27.04	4.74
九 年	1,301.32	248.81	74.65	14.28	24.40	4.67
十 年	1,079.31	193.14	78.95	14.12	26.10	4.67
十 一 年	976.45	175.66	82.14	14.78	26.26	4.72
十 二 年	990.77	180.34	78.50	15.31	24.83	4.52
十 三 年	1,095.38	196.39	77.90	13.97	24.91	4.47
十 四 年	994.04	186.90	71.80	13.50	23.17	4.36

課 戶 口 當

縣	稅		市 町 村 稅		指 數			
	一 戶 當	一 戶 當	一 戶 當	一 戶 當	牛 產 額		諸 稅 負 擔 額	
					一 戶 當	一 戶 當	一 戶 當	一 戶 當
	4.77	.79	7.31	1.20	100	100	100	100
	5.51	.90	7.57	1.24	124	124	105	105
	6.21	1.02	7.49	1.23	109	112	108	108
	5.44	.98	5.98	.99	117	118	113	113
	5.94	.96	6.53	1.06	125	123	139	136
	5.35	.86	6.95	1.12	152	150	142	139
	6.33	1.02	7.82	1.26	161	159	150	147
	6.89	1.12	9.36	1.52	156	156	161	159
	7.21	1.17	10.37	1.69	144	144	167	165
	6.79	1.10	11.00	1.78	141	140	163	160
	7.89	1.27	11.08	1.79	169	167	166	163
	7.82	1.26	11.74	1.89	184	181	170	166
	7.25	1.15	12.02	1.90	216	210	174	167
	7.85	1.39	11.83	1.87	167	162	175	172
	8.47	1.35	11.52	1.83	155	150	170	164
	8.90	1.42	11.82	1.89	177	173	178	173
	8.45	1.35	12.39	1.99	244	240	178	173
	10.83	1.89	14.15	2.48	369	395	217	230
	17.42	3.04	21.81	3.40	569	607	312	319
	20.67	3.95	29.58	5.66	523	612	351	418
	21.93	3.92	30.92	5.53	434	475	372	403
	22.93	4.13	32.95	5.93	393	432	387	422
	23.80	4.33	29.88	5.44	398	483	369	437
	23.33	4.18	29.66	5.32	441	483	370	399
	21.84	4.11	26.79	5.04	400	460	338	386



生產額種別

	大正十四年	全九年	全四年	明治四十三年	全三十九年	全三十四年
農產物	57,740,045	76,694,034	20,998,011	19,382,673	23,520,629	14,757,622
米	41,345,121	56,230,754	13,298,903	12,739,772	16,338,952	9,442,831
麥	6,206,419	9,367,457	3,099,723	2,631,904	2,874,277	1,912,844
大豆	719,473	920,605	387,502	408,947	432,958	285,244
甘藷	970,125	1,132,936	604,389	455,394	635,361	138,078
蠶豆	441,811	531,156	247,290	189,701	190,741	56,460
西瓜	286,589	254,066	91,475	131,422	35,454	15,866
生蘿蔔	589,454	858,449	339,888	364,441	656,732	114,744
牛蒡	223,546	261,108	79,308	94,043	137,426	12,894
里芋	366,859	401,120	130,530	180,688	143,154	20,397
菜種	222,447	436,229	204,746	208,459	269,760	21,065
桑葉	1,461,714	429,871	210,817	143,011	108,648	78,226
生柿	310,460	340,462	110,371	123,776	110,656	67,841
柑類	394,551	332,198	149,843	166,749	92,754	55,320
苗木	218,012	2,957	6,043	—	—	—
綠肥作物	675,495	1,041,000	301,542	—	—	—
製茶	266,836	311,240	123,745	127,143	123,622	142,500
其他	3,041,133	3,842,376	1,611,896	1,417,223	1,367,134	2,393,312
蠶絲類	7,899,418	3,396,166	830,168	722,852	603,857	318,728
繭	3,657,193	894,319	338,454	352,802	316,791	20,825
繭種	316,678	66,335	11,190	11,989	5,830	5,620
蠶真	3,876,075	2,403,175	461,853	323,956	262,535	292,283
蠶綿	49,472	32,337	18,671	34,105	15,701	—
畜產物	1,983,001	1,987,923	471,229	546,929	418,531	223,399
畜	94,853	106,378	25,852	55,406	40,563	6,055
家禽	464,764	452,982	107,606	120,553	107,789	49,568
卵	610,790	538,849	124,769	137,819	138,820	69,115
屠殺	608,016	725,736	128,182	135,249	80,259	46,517
牛乳	178,601	139,245	84,820	97,902	51,100	26,640
其他	25,977	24,733	—	—	—	25,504

生產額種別 (續)

	大正十四年	全九年	全四年	明治四十三年	全三十八年	全三十四年
林產物	3,184,652	3,826,002	1,409,579	2,864,169	1,439,226	796,127
用材	645,605	957,027	270,885	421,307	398,676	285,713
薪炭	787,116	1,065,733	488,666	482,798	444,255	295,350
竹材	114,303	126,751	39,164	42,003	32,227	28,054
木炭	332,834	428,869	70,624	62,498	37,734	7,128
林野產物	593,705	604,618	192,566	1,716,643	384,334	179,882
有用土石	711,089	643,004	347,674	138,920	142,000	—
鑛產物	14,151,663	31,430,392	4,393,980	2,699,507	3,498,863	2,424,156
石炭	14,151,663	31,430,392	4,393,980	2,699,507	3,498,863	2,424,156
水產物	5,552,286	5,720,497	1,708,906	1,508,188	1,590,367	1,359,083
漁獲物	4,085,606	3,994,351	1,295,936	1,144,579	1,227,472	1,213,777
製造物	1,466,680	1,726,056	412,970	359,609	363,395	145,306
工產物	37,353,557	44,608,526	13,389,227	10,895,843	8,667,703	6,541,627
磁器	3,712,490	3,164,941	1,288,498	1,270,170	825,989	835,774
和紙	1,212,300	2,213,949	526,770	322,268	219,397	680,432
麵粉	1,267,991	1,034,265	503,959	569,078	335,017	351,681
麥酒	2,823,955	1,228,247	635,475	556,241	454,981	—
清酒	7,623,072	9,641,250	3,190,098	2,634,544	2,226,602	2,359,840
醬油	2,013,136	2,420,025	586,124	291,303	481,099	311,355
瓦	555,865	496,223	120,977	151,626	132,061	174,066
製子	1,183,976	1,791,839	448,001	320,242	323,675	150,187
鐵器	1,777,965	1,783,354	589,318	454,978	363,624	312,929
木製	2,120,025	6,054,379	1,090,150	772,807	254,803	127,802
藥品	699,087	323,136	180,475	79,130	20,425	—
製藥	3,561,996	1,853,283	705,101	914,461	360,504	124,624
洋服	622,433	750,649	219,268	119,249	37,526	—
洋紙	525,131	116,948	58,965	82,045	60,543	—
油板	717,141	—	—	—	—	—
其他	6,936,994	11,736,038	3,246,048	2,357,701	2,766,457	1,112,937

道 府 縣 生

	農 產	蠶 絲	畜 產	林 產	鑛 產
總 額	3,622,034,449	1,836,862,630	256,039,211	463,669,604	408,391,402
北海道	175,413,014	585,729	12,475,206	27,012,064	45,298,949
青森	60,881,738	2,471,835	3,463,850	9,149,774	512,849
岩手	71,597,180	19,718,795	4,113,678	15,394,936	9,121,024
宮城	104,583,538	24,852,117	3,262,370	12,686,847	487,691
秋田	84,620,248	7,439,181	3,420,239	34,166,909	30,439,576
山形	100,903,160	57,119,583	2,143,193	5,579,002	858,329
福島	75,158,836	76,225,451	6,190,279	12,613,843	17,873,968
茨城	135,297,464	39,876,128	5,652,835	12,966,401	14,370,969
栃木	98,466,268	4,049,275	4,029,551	10,662,263	12,122,046
群馬	55,138,659	119,251,519	3,775,095	8,348,060	936,998
埼玉	94,230,621	90,761,029	3,683,397	3,683,319	1,453,423
千葉	130,839,760	21,631,605	10,621,957	8,280,397	—
東京	43,259,739	29,095,204	30,222,325	5,211,555	—
神奈川	44,386,879	24,068,289	9,572,377	3,581,805	—
新潟	129,931,082	25,906,275	3,935,166	13,210,860	27,254,982
富山	70,525,387	4,733,122	1,618,857	2,827,604	1,654,394
石川	54,948,105	7,498,004	1,909,155	6,231,057	1,833,223
福井	40,277,128	10,482,011	1,442,659	7,107,494	500,379
山梨	49,782,258	75,659,417	2,024,107	10,045,156	596,936
長野	79,739,294	382,613,486	6,228,411	8,466,359	1,605,965
岐阜	98,183,182	62,770,367	3,872,344	10,931,881	2,464,861
靜岡	94,241,549	43,358,694	6,627,436	9,984,140	2,799,711
愛知	135,225,328	141,052,791	16,173,570	4,925,079	3,476,916
三重	63,590,926	59,228,770	3,550,491	11,309,889	738,028
滋賀	66,222,180	21,482,645	5,391,770	4,173,985	955,042
京都	43,886,174	43,544,105	7,880,994	8,730,205	868,806
大阪	61,156,384	233,527	13,477,351	2,582,412	635,603
兵庫	143,669,426	38,777,238	10,271,074	15,959,723	1,132,380
奈良	36,860,304	15,009,105	2,489,085	4,097,387	336,662
和歌山	38,618,036	22,406,752	1,917,225	23,806,194	921,646
鳥取	35,251,978	27,620,771	1,516,771	7,354,620	1,219,156
島根	50,869,579	23,394,536	2,040,355	10,284,647	230,833
岡山	96,785,034	25,343,768	4,364,964	9,559,905	2,897,435
廣島	83,365,439	16,483,920	8,429,825	9,803,804	790,103
山口	68,701,794	5,454,690	2,992,889	11,252,547	15,333,724
徳島	41,781,617	26,917,552	1,991,122	4,388,585	1,156,679
香川	56,122,851	5,091,241	2,658,134	1,223,742	1,189,482
愛媛	80,524,939	51,201,631	3,020,821	6,120,171	13,406,512
高知	43,545,034	25,958,014	2,207,661	13,657,951	306,292
福岡	121,696,568	21,025,019	8,129,684	7,037,076	134,762,554
佐賀	57,740,045	7,899,418	1,983,001	3,184,652	14,151,663
長崎	50,015,951	11,727,915	2,738,983	7,250,157	14,334,748
熊本	106,609,616	37,413,212	3,863,803	8,934,761	9,385,745
大分	65,135,827	31,988,420	3,433,159	10,980,320	12,646,586
宮崎	54,774,201	28,206,374	3,936,122	19,586,077	831,009
鹿兒島	105,337,379	19,065,111	8,387,076	17,603,719	2,337,562
沖繩	22,202,750	168,989	2,908,794	1,720,270	2,159,963

產 價 額 大正十四年

水 產	工 產	總 計	比 例		
			一 方 里 當	一 戶 當	一 人 當
599,405,119	7,755,154,353	14,941,616,768	604	1,255	201
127,647,515	171,691,648	560,124,125	91	1,195	225
11,601,424	28,080,965	116,162,435	186	838	143
19,018,182	19,452,089	158,415,884	160	1,101	177
14,361,267	50,929,074	211,162,904	447	1,234	202
2,690,388	28,585,952	191,362,493	252	1,247	193
1,497,009	53,515,287	221,615,563	366	1,311	213
3,878,043	62,659,402	254,599,822	286	1,066	177
7,720,070	51,635,838	267,519,705	676	981	189
546,937	82,097,670	211,974,010	507	1,058	194
198,384	110,222,368	297,871,083	727	1,437	266
355,590	155,946,252	350,113,631	1,420	1,382	251
20,892,435	73,399,192	265,665,346	807	987	190
17,381,960	922,015,734	1,047,186,517	7,539	1,074	233
12,291,348	237,957,821	331,858,519	2,176	1,214	236
8,597,120	115,162,439	323,997,924	397	980	168
7,779,410	87,264,359	176,403,133	639	1,218	213
6,772,078	119,478,973	198,670,595	730	1,325	266
5,959,809	110,807,958	176,577,438	677	1,413	295
123,798	26,729,832	164,961,504	571	1,474	250
1,345,718	45,037,827	525,037,060	598	1,686	322
1,217,900	152,218,738	331,659,273	489	1,517	277
34,687,469	195,419,496	387,118,495	767	1,290	231
17,393,290	642,971,815	961,218,789	2,933	2,092	404
16,834,535	163,907,949	319,160,588	863	1,486	284
1,641,186	60,528,255	160,395,063	614	1,137	236
1,992,302	331,182,818	438,085,404	1,482	1,495	313
7,555,794	1,348,891,526	434,532,597	12,422	2,180	469
21,987,537	672,587,379	904,384,757	1,655	1,781	360
396,878	73,826,753	133,016,174	550	1,150	228
13,284,812	161,545,602	262,500,347	855	1,549	333
2,790,843	13,538,181	89,292,320	393	1,042	189
7,688,256	25,558,519	120,066,725	279	794	161
8,465,817	194,936,980	342,353,903	752	1,325	264
10,355,818	170,846,788	300,075,697	548	857	185
39,467,873	71,842,192	215,045,709	545	890	196
9,307,928	51,116,257	136,659,740	510	1,059	185
13,902,826	63,060,629	143,248,905	1,197	988	204
12,031,679	120,461,949	286,767,702	776	1,360	262
17,130,304	31,982,449	134,787,705	293	955	193
10,538,234	347,365,475	650,554,610	2,038	1,458	280
5,552,286	37,353,557	127,864,622	807	994	187
29,321,437	55,248,516	170,637,707	639	801	133
4,253,954	76,714,980	247,176,071	513	1,040	185
9,678,184	55,809,696	189,672,192	469	1,018	207
5,276,486	17,312,892	129,923,161	259	1,052	182
20,336,950	46,345,711	219,413,508	376	700	149
5,655,976	19,908,571	54,725,313	365	454	98



道 府 縣 諸 稅

諸 稅 收 入 額	諸 稅 收 入 額				
	總 額	直接國稅	道府縣稅	市 稅	町 村 稅
總 額	1,041,816,244	443,391,471	237,043,013	93,588,385	267,865,375
北海道	30,640,327	8,072,413	6,952,347	4,720,964	10,894,603
青森	10,383,369	2,545,368	3,203,832	646,227	3,987,942
岩手	9,861,581	2,432,720	2,820,667	390,848	4,217,346
宮城	14,156,352	3,532,581	3,986,890	784,739	5,852,142
秋田	13,932,706	3,893,214	3,903,668	364,535	5,771,289
山形	15,146,845	4,308,871	4,577,293	716,020	5,544,661
福島	17,695,991	4,625,557	6,019,941	649,640	6,400,853
茨城	16,618,855	4,658,743	5,208,219	293,098	6,458,795
栃木	14,589,293	4,398,282	5,057,790	739,281	4,393,940
群馬	13,989,752	3,959,015	4,281,758	949,218	4,799,761
埼玉	18,657,265	5,111,068	6,468,797	210,182	6,867,218
千葉	17,524,859	5,810,248	5,361,017	236,836	6,116,758
東京	166,695,376	123,388,232	16,595,546	16,885,189	9,826,409
神奈川	18,194,443	7,334,440	4,021,082	4,541,430	2,297,491
新潟	36,647,204	16,832,416	8,866,879	1,574,341	9,373,568
富山	13,484,300	4,083,353	4,665,316	880,867	3,854,764
石川	17,914,411	8,368,733	4,194,981	893,699	4,456,998
福井	9,481,399	2,579,104	3,172,587	435,297	3,294,411
山梨	7,633,413	2,185,923	2,534,134	464,484	2,448,872
長野	26,413,927	6,496,857	7,182,049	1,316,246	11,418,775
岐阜	15,849,172	3,853,371	5,130,321	991,988	5,873,492
靜岡	23,558,419	6,705,150	7,075,779	1,760,980	8,016,510
愛知	38,522,908	14,186,913	10,357,003	5,953,496	8,025,496
三重	17,281,205	5,283,063	5,632,744	962,642	5,402,756
滋賀	12,069,627	3,921,396	3,585,839	182,907	4,379,485
京都	26,906,511	9,724,735	3,954,878	7,728,926	5,497,972
大阪	75,332,746	47,834,918	9,581,795	10,181,843	7,734,190
兵庫	51,732,964	22,604,076	8,708,043	9,504,603	10,916,242
奈良	9,257,668	2,378,275	2,718,230	344,244	3,816,919
和歌山	11,603,504	3,692,015	3,514,472	579,883	3,817,134
鳥取	7,159,201	1,933,322	2,034,546	238,865	2,952,468
島根	11,282,961	2,485,617	3,294,396	301,204	5,201,744
岡山	20,329,965	6,179,047	5,936,685	1,008,794	7,205,439
廣島	22,870,206	6,552,727	5,548,953	3,533,115	7,235,411
山口	13,141,660	3,370,639	3,230,105	866,834	5,674,082
徳島	9,701,793	2,088,484	3,393,393	504,302	3,715,614
香川	9,809,884	2,680,320	3,342,351	487,004	3,300,209
愛媛	15,279,347	3,787,094	4,926,161	913,953	5,652,139
高松	8,594,911	2,040,369	3,040,291	421,559	3,092,692
福岡	63,625,983	40,745,681	8,796,178	4,473,990	9,610,134
佐賀	9,461,862	3,025,852	2,833,381	249,475	3,353,154
長門	14,474,461	4,073,398	3,848,353	1,956,065	4,596,645
熊本	18,368,312	5,448,138	5,090,565	1,087,855	6,741,754
大分	17,561,378	7,769,824	4,317,757	574,797	4,899,000
宮崎	9,056,785	2,014,175	3,018,622	—	4,023,988
鹿兒島	15,985,483	3,624,618	4,226,680	806,334	7,327,851
沖繩	3,335,660	699,116	830,699	279,586	1,526,259

收 入 及 負 擔 額 大正十三年度決算

諸 稅 負 擔 額	諸 稅 負 擔 額									
	總 額	直接國稅	道府縣稅	市 稅	町 村 稅	總 額	直接國稅	道府縣稅	市 稅	町 村 稅
總 額	86.81	36.94	19.95	33.68	29.04	17.44	7.42	3.97	7.25	5.72
北海道	67.74	17.85	15.37	10.44	24.09	12.60	3.32	2.86	1.94	4.48
青森	78.73	19.30	24.29	35.79	35.03	13.13	3.22	4.06	7.83	5.63
岩手	69.78	17.21	19.96	41.73	29.37	11.19	2.77	3.20	7.81	4.95
宮城	82.88	20.68	23.34	28.13	40.85	14.27	3.38	3.81	5.50	6.49
秋田	90.82	25.38	25.45	45.60	39.70	14.83	3.94	3.95	8.57	6.10
山形	97.36	27.70	29.42	29.44	39.01	15.17	4.32	4.59	5.47	6.20
福島	78.82	20.60	26.81	43.78	30.53	12.14	3.17	4.13	7.57	4.67
茨城	92.55	17.08	19.09	31.01	25.37	17.85	3.29	3.68	6.29	4.59
栃木	72.92	21.98	25.29	32.07	24.82	13.43	4.05	4.66	6.42	4.52
群馬	67.51	19.11	20.66	29.85	27.36	12.50	3.54	3.83	5.86	5.02
埼玉	71.50	20.18	25.54	32.31	27.83	13.00	3.67	4.64	6.65	5.05
千葉	65.08	21.57	19.91	25.15	23.46	12.52	4.15	3.83	5.67	4.51
東京	217.00	160.00	22.00	22.00	13.00	41.00	31.00	4.00	4.00	2.00
神奈川	69.88	28.17	15.44	37.64	27.21	14.83	5.61	3.99	8.19	5.55
新潟	111.94	51.42	27.08	42.67	31.72	18.95	8.70	4.59	8.08	5.55
富山	93.11	28.20	32.22	33.18	32.59	16.31	4.94	5.64	6.92	5.51
石川	120.53	54.40	27.24	27.57	36.65	23.53	16.02	5.62	5.83	7.39
福井	75.37	20.50	25.24	30.59	29.53	15.93	4.33	5.33	7.26	6.19
山梨	69.51	19.91	23.08	30.66	25.32	11.55	3.31	3.83	6.29	4.17
長野	83.79	20.61	22.78	41.97	44.53	16.21	3.98	4.40	9.74	7.99
岐阜	75.23	20.66	25.56	44.23	35.02	13.76	3.77	4.67	8.83	5.45
靜岡	78.56	22.36	23.65	34.66	32.18	14.10	4.01	4.26	6.74	5.69
愛知	86.54	31.87	23.27	32.12	30.89	16.53	6.09	4.44	6.74	5.54
三重	81.59	24.94	26.59	35.52	29.25	15.30	4.68	4.99	6.92	5.46
滋賀	87.29	28.36	25.93	24.09	33.52	17.42	5.66	5.18	4.67	6.70
京都	94.37	34.11	13.87	57.00	36.80	19.37	6.91	2.81	11.37	7.57
大阪	114.46	72.68	14.55	29.36	24.84	24.66	15.66	3.14	6.51	5.19
兵庫	95.80	43.19	16.64	46.53	34.21	18.87	8.51	3.28	10.21	6.33
奈良	80.05	20.56	23.50	34.24	36.11	15.86	4.07	4.66	7.24	7.12
和歌山	76.75	24.42	23.24	26.95	25.83	14.90	4.74	4.51	6.06	5.51
鳥取	75.32	22.73	23.92	34.24	37.81	15.42	4.16	4.38	7.22	6.85
島根	74.77	16.47	21.83	32.35	36.73	15.13	3.33	4.42	7.19	7.39
岡山	70.27	24.24	23.29	38.82	32.22	16.44	4.76	4.57	8.53	6.33
廣島	67.58	19.37	16.31	40.51	28.81	13.73	3.93	3.31	9.19	5.65
山口	57.91	14.85	14.23	27.32	29.27	12.33	3.16	3.03	6.15	6.20
徳島	75.74	16.30	26.49	31.31	33.18	13.22	2.85	4.62	7.23	5.59
香川	69.71	19.21	23.85	27.63	25.63	13.70	3.75	6.49	6.05	5.23
愛媛	72.48	17.97	23.37	31.61	31.08	13.94	3.45	4.49	6.79	5.88
高松	60.92	14.46	21.55	24.30	25.00	12.32	3.92	4.36	5.34	5.00
福岡	145.71	93.31	20.15	36.84	30.49	27.45	17.58	3.79	6.97	5.73
佐賀	77.90	24.91	23.33	31.35	29.54	13.97	4.47	4.18	6.32	5.26
長門	62.10	19.42	18.35	34.63	30.00	12.45	3.17	3.52	5.09	5.09
熊本	73.58	23.60	21.89	44.12	32.42	14.22	4.04	3.75	8.21	5.50
大分	94.23	45.30	25.18	36.74	31.43	19.24	8.15	4.53	8.83	5.64
宮崎	75.22	16.73	25.07	—	33.42	12.69	2.82	4.23	—	5.64
鹿兒島	50.98	11.56	13.48	32.87	23.37	10.86	2.46	2.87	6.46	4.98
沖繩	29.16	6.11	7.26	15.39	14.92	5.99	1.25	1.49	3.73	3.17



Y994

J7190