

367

15

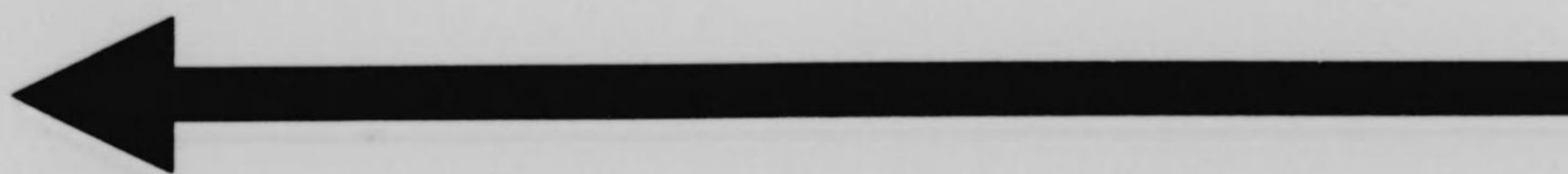

始



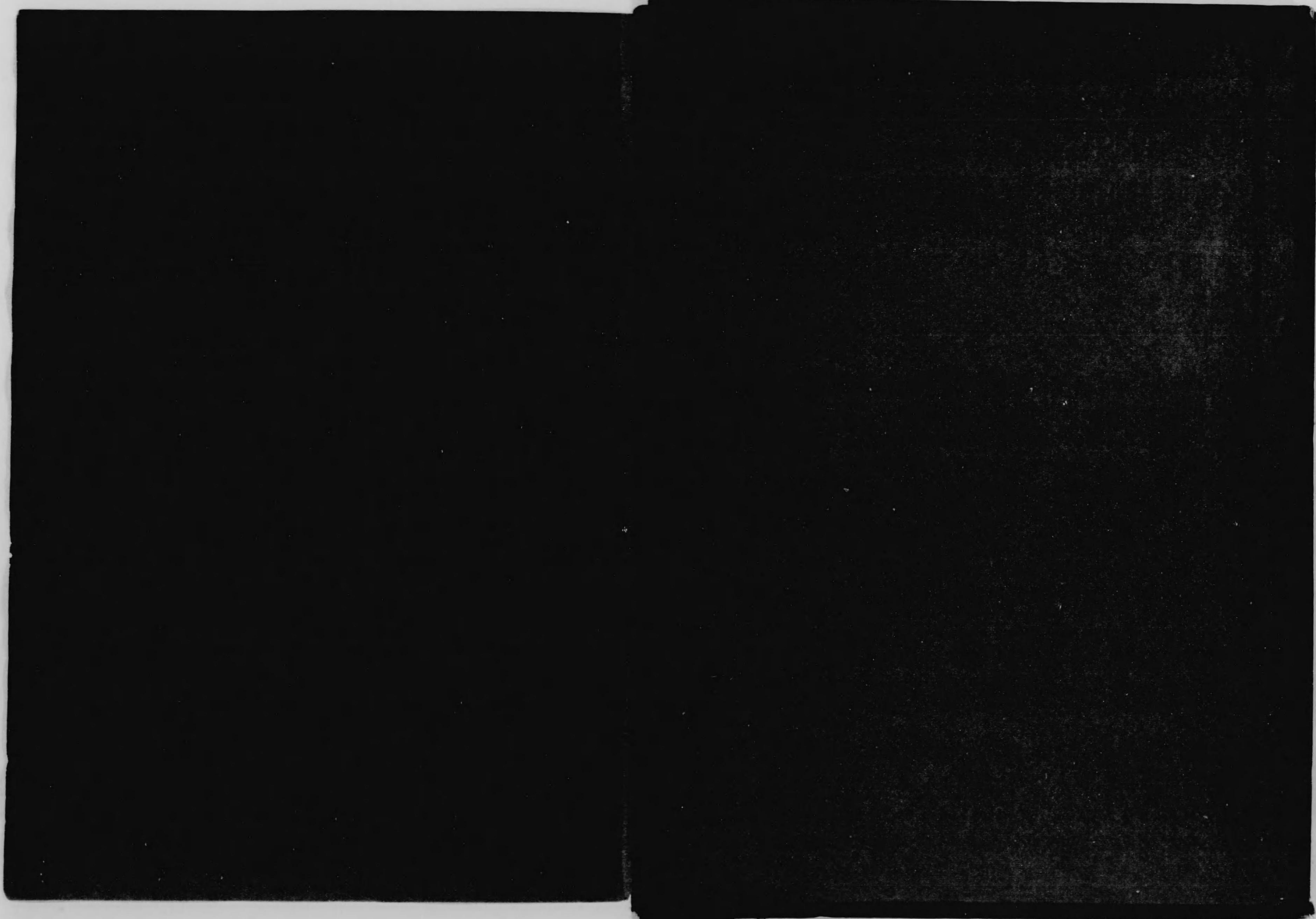

巴拿馬太平洋萬國博覽會參同事務報告

下

367-15

第三編

第一章 出品陳列地區

出品物陳列地區ノ面積ト其ノ位置ノ選擇トハ出品物ニ對スル觀覽人ノ注意ヲ喚起シ其ノ效
 果ヲ大ナラシムル上ニ頗ル重要ノ關係ヲ有ス是ニ於テ我政府ハ參同ニ一決ト共ニ直ニ準備
 委員ヲ派遣シ就テ實地ノ調査ヲ遂ケシメ之カ選擇ヲ爲サシメタル後我出品ノ數量ヲ豫想シ
 テ各陳列館内ニ左記ノ面積ヲ要求セシメタリ

運輸館 一萬八千平方呎
 工業館 七萬二千平方呎
 學藝館 三千六百平方呎
 鑛山館 一萬八千平方呎
 農業館 一萬八千平方呎
 教育館 九千平方呎
 園藝館 千八百平方呎
 美術館 一萬六千二百平方呎

計 十四萬二千二百平方呎

第三編 第一章 出品陳列地區

二六五

大正
 6. 5. 3
 寄贈

寄

寄贈本

前記要求面積ニ對シテハ博覽會會社ニ於テ大體ノ認諾ヲ與ヘタリシカ同會社ノ希望モアリ
準備委員歸朝後工業館及園藝館ノ面積ニ左ノ如ク増減ヲ見タリ

工業館 五萬平方呎
園藝館 三千六百平方呎

然ルニ臨時博覽會事務局組織後博覽會會社ニ對シ嚮ニ準備委員ノ選定保留シアル地區及面積ニ異動ナキヤ否ヲ照會シタルニ意外ニモ一般的面積配當ノ都合上之ヲ縮少スルノ止ムナキニ至レル旨ノ回答アリ而シテ其ノ配當面積殆ント保留面積ノ半ニモ達セス是ニ於テ再三博覽會會社ニ交渉スル所アリ其ノ結果多少ノ増加配當ヲ見ルニ至リシト雖モ終ニ我要求ヲ充タス能ハサリキ是レ實ニ恨事ト云フヘシ今博覽會會社ヨリ配當ヲ受ケタル實際ノ面積ヲ示セハ實ニ左ノ如シ

美術館	九千九百二十八平方呎
教育館	七千五百十平方呎
學藝館	三千五百七十平方呎
工業館	三萬六千五百平方呎
運輸館	四千九百八十三平方呎
農業館	五千八百五十三平方呎
食料館	五千九百四十一平方呎

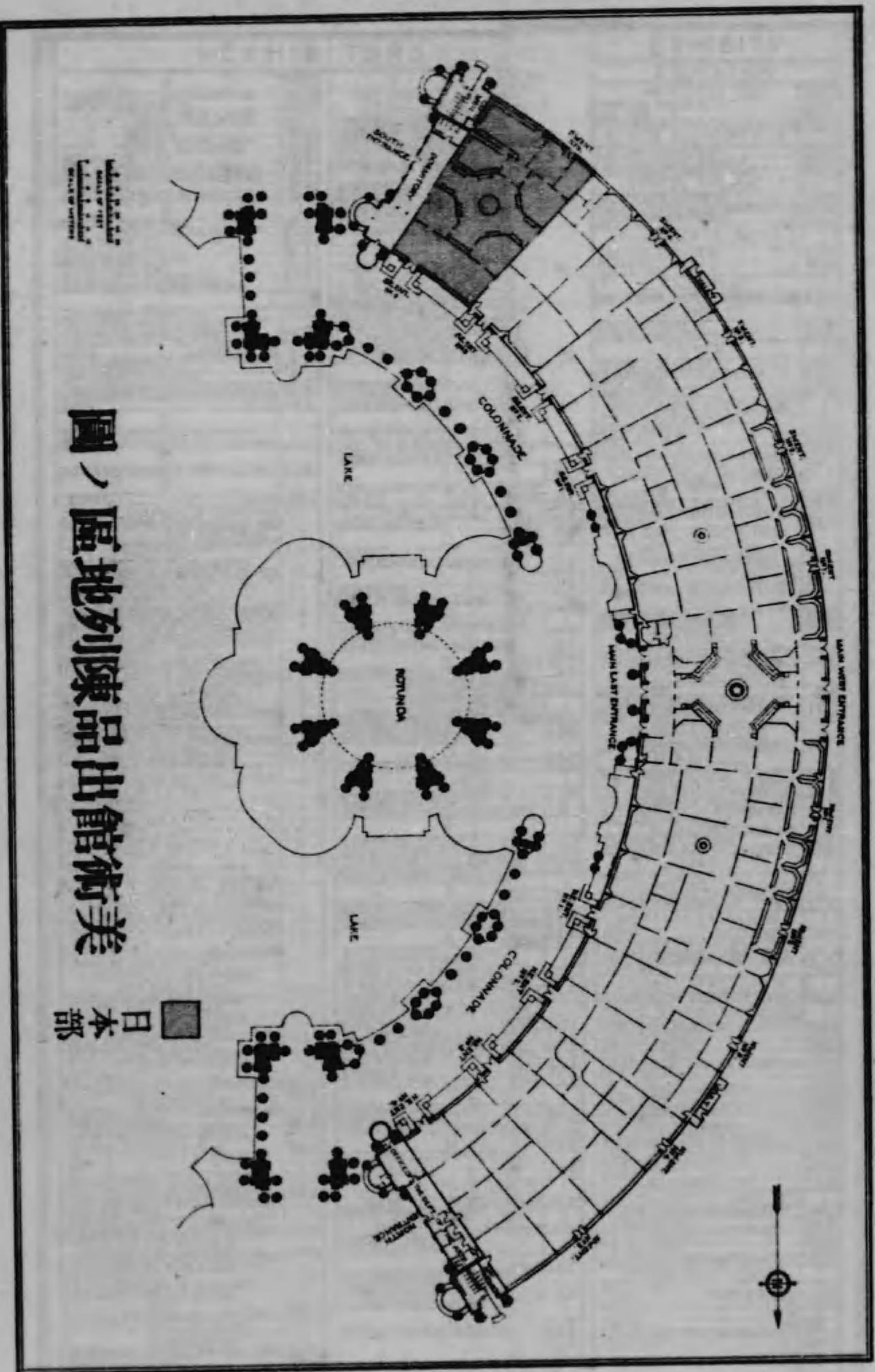

圖ノ區地列陳品出館術美

日本館

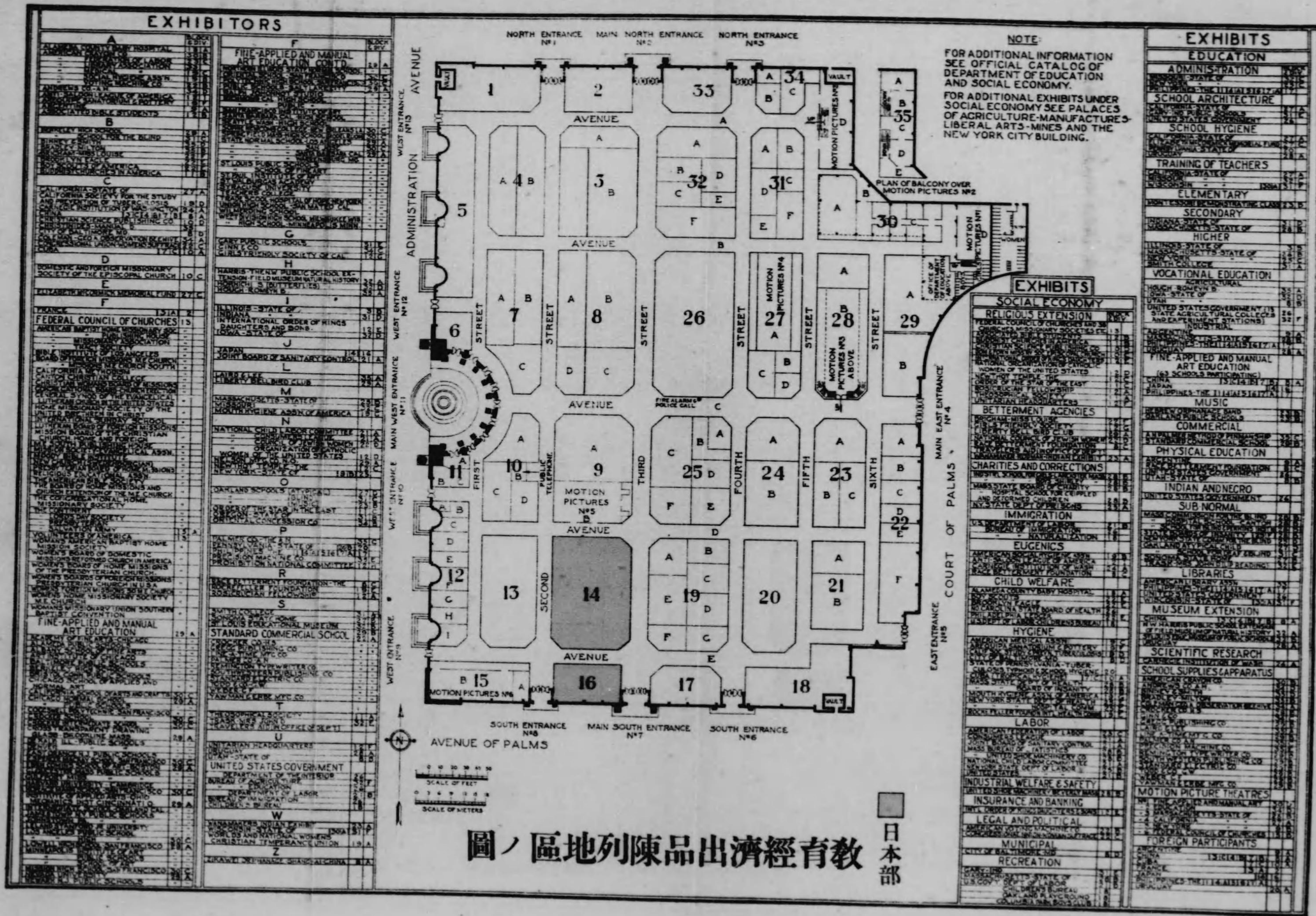

EXHIBITORS

A	AMERICAN ASSOCIATION OF COLLEGE AND UNIVERSITY WOMEN	F	FINE-APPLIED AND MANUAL ART EDUCATION COMMISSION
B	BAPTIST BOARD OF CHRISTIAN EDUCATION	G	GARY PUBLIC SCHOOLS
C	CALIFORNIA SOCIETY FOR THE STUDY AND REFORMATION OF TRADE SCHOOLS AND INSTITUTIONS	H	HARRIS-THOMAS PUBLIC SCHOOL EXTENSION FIELD MUSEUM NATURAL HISTORY
D	DOMESTIC AND FOREIGN MISSIONARY SOCIETY OF THE EPISCOPAL CHURCH	I	INDIANA STATE OF
E	EVANGELICAL ALLIANCE	J	JAPAN JOINT BOARD OF SANITARY CONTROL
F	FEDERAL COUNCIL OF CHURCHES	K	KANSAS STATE OF
G	GENERAL CONFERENCE OF THE METHODIST EPISCOPAL CHURCH	L	LINCOLN STATE OF
H	HOMERICK STATE OF	M	MARYLAND STATE OF
I	ILLINOIS STATE OF	N	NATIONAL CHILD LABOR COMMITTEE
J	INDIANA STATE OF	O	OAKLAND SCHOOLS
K	KANSAS STATE OF	P	PALMER CO. STATE OF
L	LINCOLN STATE OF	Q	QUAKER BOARD OF HOME MISSIONS
M	MARYLAND STATE OF	R	ROBINSON STATE OF
N	NATIONAL CHILD LABOR COMMITTEE	S	SOUTH CAROLINA STATE OF
O	OAKLAND SCHOOLS	T	TENNESSEE STATE OF
P	PALMER CO. STATE OF	U	UNITED STATES GOVERNMENT
Q	QUAKER BOARD OF HOME MISSIONS	V	VIRGINIA STATE OF
R	ROBINSON STATE OF	W	WISCONSIN STATE OF
S	SOUTH CAROLINA STATE OF	X	XAVIER STATE OF
T	TENNESSEE STATE OF	Y	YORK STATE OF
U	UNITED STATES GOVERNMENT	Z	ZAKAWI STATE OF

EXHIBITS

NOTE:
FOR ADDITIONAL INFORMATION SEE OFFICIAL CATALOG OF DEPARTMENT OF EDUCATION AND SOCIAL ECONOMY.
FOR ADDITIONAL EXHIBITS UNDER SOCIAL ECONOMY SEE PALACES OF AGRICULTURE-MANUFACTURES LIBERAL ARTS-MINES AND THE NEW YORK CITY BUILDING.

EDUCATION	ADMINISTRATION	21.1
SCHOOL ARCHITECTURE	21.2	
SCHOOL HYGIENE	21.3	
TRAINING OF TEACHERS	21.4	
ELEMENTARY	21.5	
SECONDARY	21.6	
HIGHER	21.7	
VOCATIONAL EDUCATION	21.8	
SOCIAL ECONOMY	22.1	
RELIGIOUS EXTENSION	22.2	
BETTERMENT AGENCIES	22.3	
CHARITIES AND CORRECTIONS	22.4	
IMMIGRATION	22.5	
EUGENICS	22.6	
CHILD WELFARE	22.7	
HYGIENE	22.8	
LABOR	22.9	
INDUSTRIAL WELFARE & SAFETY	22.10	
INSURANCE AND BANKING	22.11	
LEGAL AND POLITICAL	22.12	
MUNICIPAL	22.13	
RECREATION	22.14	
LIBRARIES	23.1	
MUSEUM EXTENSION	23.2	
SCIENTIFIC RESEARCH	23.3	
SCHOOL SUPPLIES & APPARATUS	23.4	
MOTION PICTURE THEATRES	23.5	

圖ノ區地列陳品出濟經育教 日本部



圖ノ區地列陳品出館藝學 日本部

EXHIBITORS

A	STATE OF CALIFORNIA
B	STATE OF CALIFORNIA
C	STATE OF CALIFORNIA
D	STATE OF CALIFORNIA
E	STATE OF CALIFORNIA
F	STATE OF CALIFORNIA
G	STATE OF CALIFORNIA
H	STATE OF CALIFORNIA
I	STATE OF CALIFORNIA
J	STATE OF CALIFORNIA
K	STATE OF CALIFORNIA
L	STATE OF CALIFORNIA
M	STATE OF CALIFORNIA
N	STATE OF CALIFORNIA
O	STATE OF CALIFORNIA
P	STATE OF CALIFORNIA
Q	STATE OF CALIFORNIA
R	STATE OF CALIFORNIA
S	STATE OF CALIFORNIA
T	STATE OF CALIFORNIA
U	STATE OF CALIFORNIA
V	STATE OF CALIFORNIA
W	STATE OF CALIFORNIA
X	STATE OF CALIFORNIA
Y	STATE OF CALIFORNIA

LOUISIANA BLOCK 20
CALIFORNIA BLOCKS 20-40
ARKANSAS BLOCK 44B
KANSAS BLOCK 33A
SOUTH DAKOTA BLOCK 29A
NEW YORK BLOCK 8A
ILLINOIS BLOCK 17A
NEW ZEALAND BLOCK 31
URUGUAY BLOCK 30
OREGON BLOCKS 28E, 28
PHILIPPINE ISLANDS BLOCK 19
OHIO BLOCK 34
ARGENTINE BLOCK 24
WISCONSIN BLOCK 46

PORTO RICO BLOCK 10
MASSACHUSETTS BLOCKS 18B, 18C
U.S. GOVT. BLOCKS 18B, 18C
NEVADA BLOCK 41A
INDIANA BLOCK 42
MONTANA BLOCKS 42, 47B
IDAHO BLOCK 36
INDONESIA BLOCK 41
MISSOURI BLOCK 34B
CHINA BLOCK 16
NEW YORK BLOCK 8
IOWA BLOCK 35
ILLINOIS BLOCK 17
KANSAS BLOCK 33
OREGON BLOCK 28
NEW ZEALAND BLOCK 31
URUGUAY BLOCK 30
PHILIPPINE ISLANDS BLOCK 19
UNITED STATES GOVERNMENT BLOCK 18
ARGENTINE BLOCK 24

NEW YORK BLOCK 8
OHIO BLOCK 34
IOWA BLOCK 35
ILLINOIS BLOCK 17
KANSAS BLOCK 33
OREGON BLOCK 28
NEW ZEALAND BLOCK 31
URUGUAY BLOCK 30
PHILIPPINE ISLANDS BLOCK 19
UNITED STATES GOVERNMENT BLOCK 18
ARGENTINE BLOCK 24

NEW ZEALAND BLOCK 31
URUGUAY BLOCK 30
PHILIPPINE ISLANDS BLOCK 19
UNITED STATES GOVERNMENT BLOCK 18
ARGENTINE BLOCK 24

PHILIPPINE ISLANDS BLOCK 19
UNITED STATES GOVERNMENT BLOCK 18
ARGENTINE BLOCK 24

UNITED STATES GOVERNMENT BLOCK 18
ARGENTINE BLOCK 24

ARGENTINE BLOCK 24

INTERNATIONAL HARVESTER CO. BLOCK 9
NEW YORK BLOCK 8
OHIO BLOCK 34
IOWA BLOCK 35
ILLINOIS BLOCK 17
KANSAS BLOCK 33
OREGON BLOCK 28
NEW ZEALAND BLOCK 31
URUGUAY BLOCK 30
PHILIPPINE ISLANDS BLOCK 19
UNITED STATES GOVERNMENT BLOCK 18
ARGENTINE BLOCK 24

INTERNATIONAL HARVESTER CO. BLOCK 9
NEW YORK BLOCK 8
OHIO BLOCK 34
IOWA BLOCK 35
ILLINOIS BLOCK 17
KANSAS BLOCK 33
OREGON BLOCK 28
NEW ZEALAND BLOCK 31
URUGUAY BLOCK 30
PHILIPPINE ISLANDS BLOCK 19
UNITED STATES GOVERNMENT BLOCK 18
ARGENTINE BLOCK 24

INTERNATIONAL HARVESTER CO. BLOCK 9
NEW YORK BLOCK 8
OHIO BLOCK 34
IOWA BLOCK 35
ILLINOIS BLOCK 17
KANSAS BLOCK 33
OREGON BLOCK 28
NEW ZEALAND BLOCK 31
URUGUAY BLOCK 30
PHILIPPINE ISLANDS BLOCK 19
UNITED STATES GOVERNMENT BLOCK 18
ARGENTINE BLOCK 24

INTERNATIONAL HARVESTER CO. BLOCK 9
NEW YORK BLOCK 8
OHIO BLOCK 34
IOWA BLOCK 35
ILLINOIS BLOCK 17
KANSAS BLOCK 33
OREGON BLOCK 28
NEW ZEALAND BLOCK 31
URUGUAY BLOCK 30
PHILIPPINE ISLANDS BLOCK 19
UNITED STATES GOVERNMENT BLOCK 18
ARGENTINE BLOCK 24

INTERNATIONAL HARVESTER CO. BLOCK 9
NEW YORK BLOCK 8
OHIO BLOCK 34
IOWA BLOCK 35
ILLINOIS BLOCK 17
KANSAS BLOCK 33
OREGON BLOCK 28
NEW ZEALAND BLOCK 31
URUGUAY BLOCK 30
PHILIPPINE ISLANDS BLOCK 19
UNITED STATES GOVERNMENT BLOCK 18
ARGENTINE BLOCK 24

INTERNATIONAL HARVESTER CO. BLOCK 9
NEW YORK BLOCK 8
OHIO BLOCK 34
IOWA BLOCK 35
ILLINOIS BLOCK 17
KANSAS BLOCK 33
OREGON BLOCK 28
NEW ZEALAND BLOCK 31
URUGUAY BLOCK 30
PHILIPPINE ISLANDS BLOCK 19
UNITED STATES GOVERNMENT BLOCK 18
ARGENTINE BLOCK 24

INTERNATIONAL HARVESTER CO. BLOCK 9
NEW YORK BLOCK 8
OHIO BLOCK 34
IOWA BLOCK 35
ILLINOIS BLOCK 17
KANSAS BLOCK 33
OREGON BLOCK 28
NEW ZEALAND BLOCK 31
URUGUAY BLOCK 30
PHILIPPINE ISLANDS BLOCK 19
UNITED STATES GOVERNMENT BLOCK 18
ARGENTINE BLOCK 24

EXHIBITS

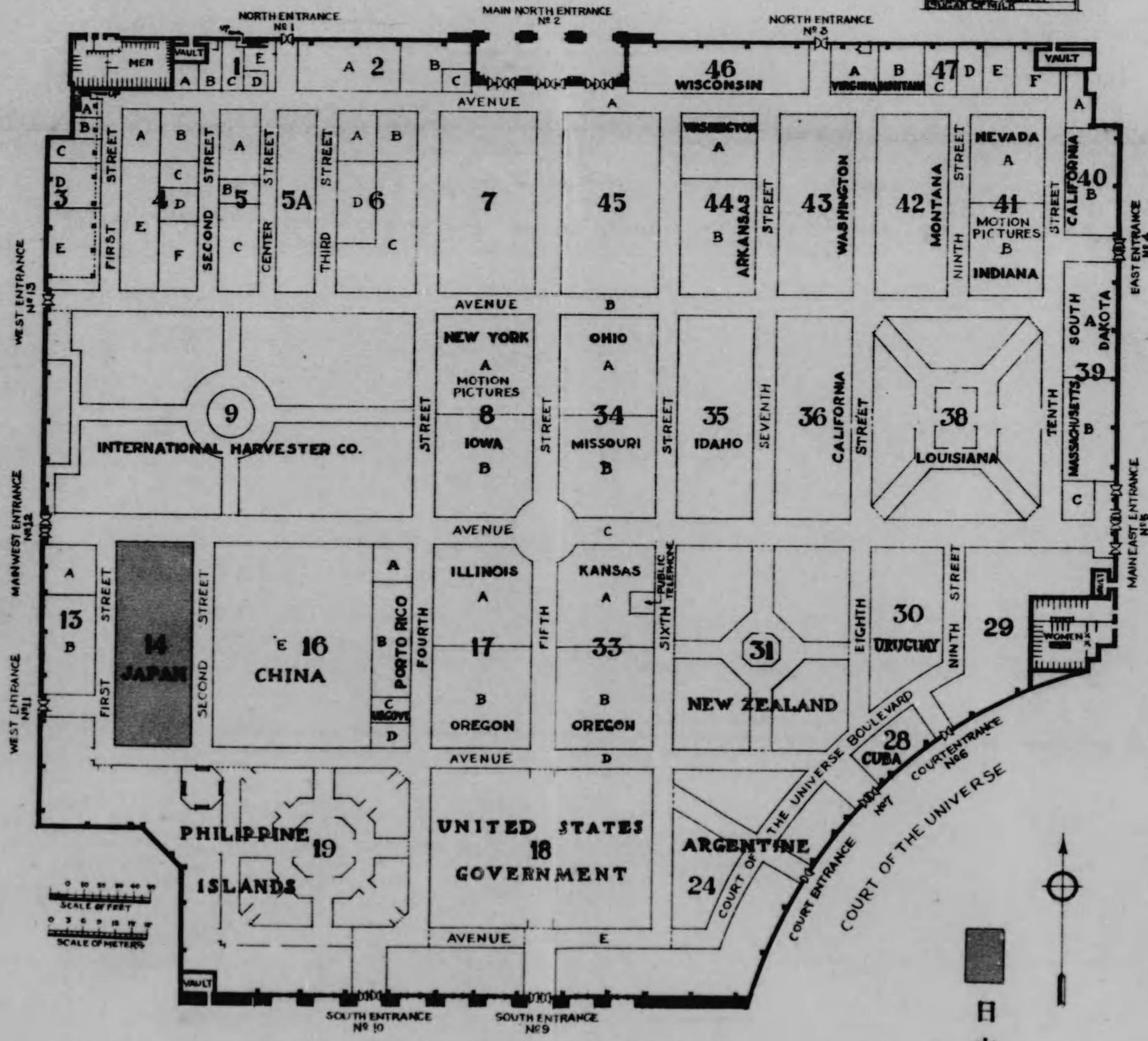

INTERNATIONAL HARVESTER CO. BLOCK 9
GRAIN MACHINES
CORN MACHINES
HAY MACHINES
TILLAGE
GENERAL LINE

圖ノ區地列陳品出館業農

日本部

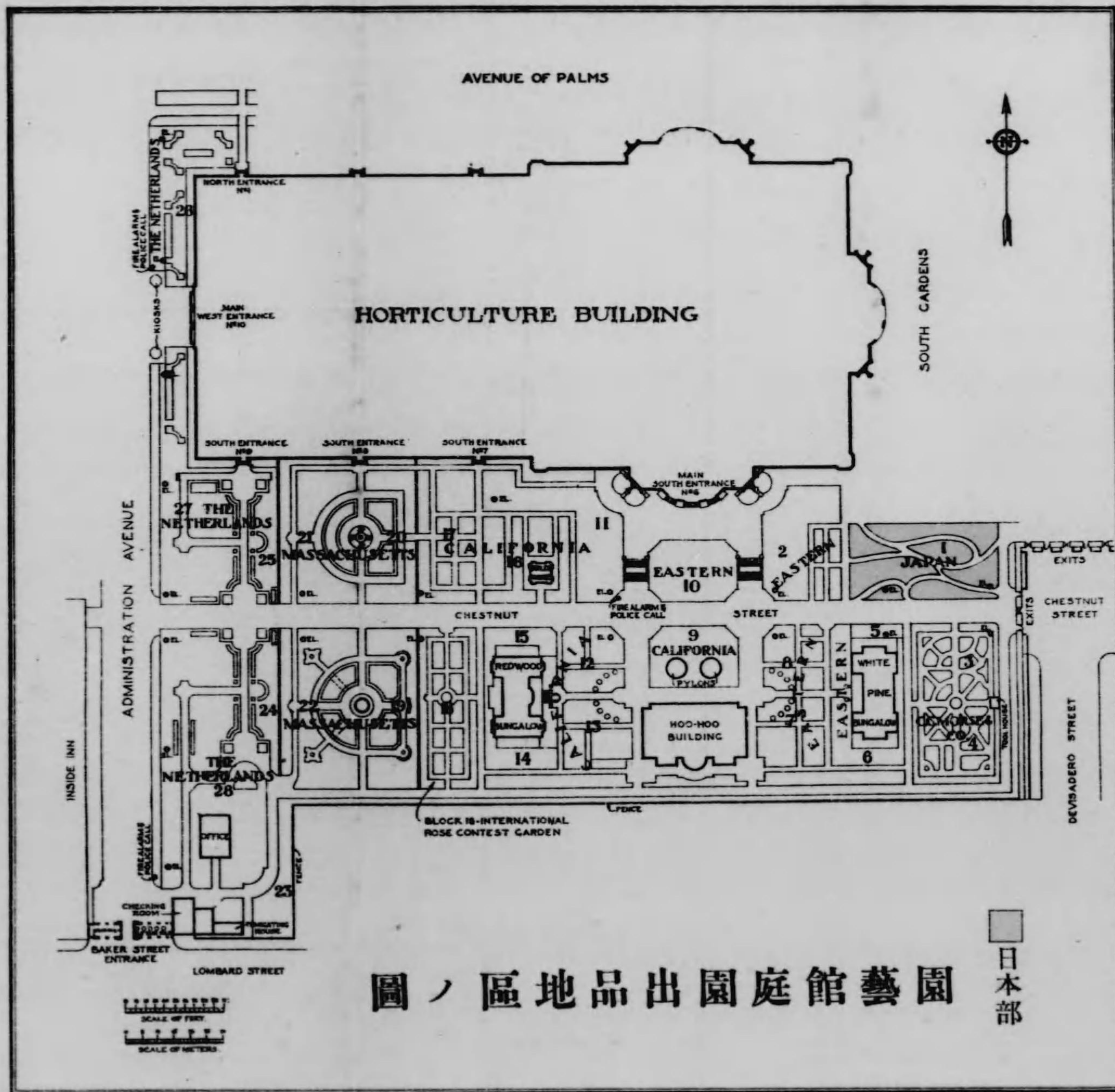

圖ノ區地品出園庭館藝園

日本部

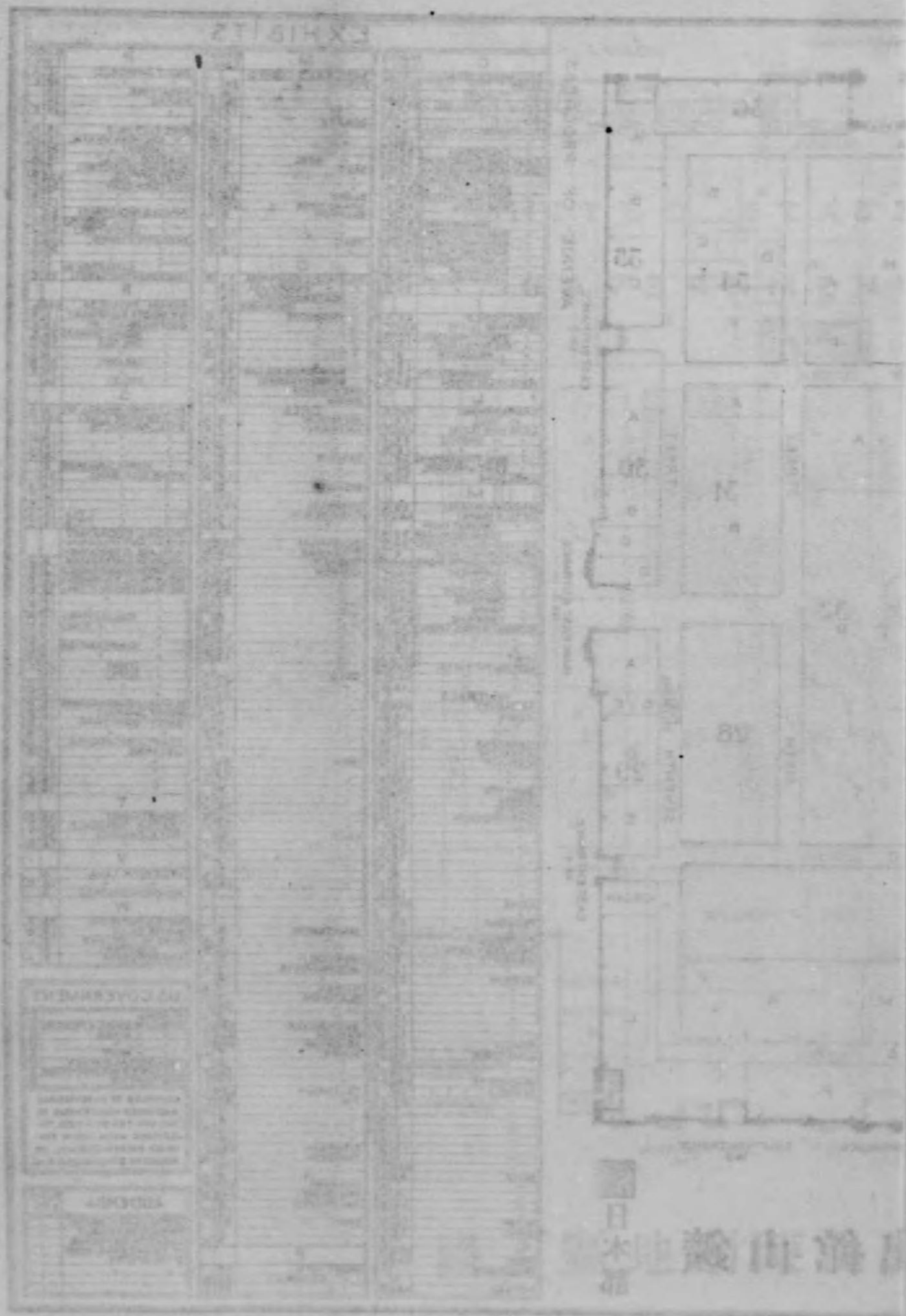

園藝館
鑛山館

計 八萬千二百六十九平方呎
千五百四平方呎
五千八百七十五平方呎

前記ノ陳列面積ハ各陳列館内ニ於ケル地域ヲ示シタルモノニシテ尙之ヲ外ニシテ政府館敷地内ノ特別館(三千百六十六平方呎)ニ日光廟模型及養蠶事業ノ模型ヲ陳列シ庭園内(一萬六千七百四十平方呎)ニ園藝ニ關スル出品ヲ陳列シ又園藝館外庭園(二萬二千平方呎)ニ苗木ノ出品アリ故ニ之ヲ通算シテ全出品陳列面積ヲ計上スルトキハ實ニ十一萬三千百七十五平方呎ニ達セルナリ

第二章 出品ニ關スル方針

巴奈馬太平洋萬國博覽會ノ參同ニ付テハ豫メ出品ニ關スル大體ノ方針ヲ定メ我國ノ文化、産業ノ發達及富源ヲ展示シテ以テ輸出貿易ノ擴張ニ資セントシ深ク出品ノ選擇ニ注意シタリ乃チ美術品ニアリテハ鑑査官ノ嚴密ナル鑑査ヲ經テ其ノ粹ヲ拔キ一般商品ニアリテハ特ニ出品調査委員ヲ設ケテ現ニ貿易品タリ又貿易品タルニ適スルモノヲ調査セシメ嚴重ナル査定ヲ經テ以テ標本トシテノ出品タラシムコトヲ期シ教育、農業、林業、水産、狩獵、鑛業ニ關スル出品物ハ何レモ當該官廳ニ交渉シテ其ノ品目ヲ特定シ其ノ出品人ハ最モ有力ナル生産者ヲ指定スルコトトシ又同種ノ物品ニ付テハ専ラ同業者ヲシテ合同一致シ優等品ヲ選擇出セシムルノ方針ヲ採レリ而シテ出品陳列ニ付テハ可成出品人ノ負擔ヲ輕減シ且陳列ノ統一ヲ計ラムカ爲陳列箱及陳列臺ハ事務局ニ於テ之ヲ調製スルコトトシ同時ニ出品人ヲシテ自ラ之ヲ經營スルコトヲ得セシメタリ

左ニ大正三年五月地方長官ヲ農商務大臣官邸ニ招集シ副總裁ヨリ訓示セル演說ノ要領ヲ摘錄スヘシ

巴奈馬太平洋萬國博覽會ニ對スル帝國政府參同ノ趣旨ハ過刻農商務大臣ヨリ訓示アリシカ如ク日米國交ノ親善ト輸出貿易ノ伸張トヲ圖ルニアルコト各位既知ノ通りナリ予ハ重テ茲ニ之ヲ反覆セサルヘシ而カモ之ヲ從來ノ日米關係ニ鑑ミ且巴奈馬運河開通後ノ通商

上ノ變革ニ想到スル時ハ本博覽會ニ對スル帝國參同ノ成績如何ハ將來我貿易ノ發展上並ニ國威發揚上ニ至大ノ關係ヲ及ホスヤ言ヲ俟タス故ニ今次ノ參同事業ニ對シテハ官民一致全力ヲ竭クシテ之カ成功ヲ期セサルヘカラス出品規則ハ遠カラス之ヲ發表スル筈ナレハ各位ハ之ニ遵據シ機宜ノ措置ヲ執ラレムコトヲ希望ス今此機會ヲ利用シ二三事項ニ就テ所見ヲ開陳シ以テ各位ノ配慮ヲ乞ハントス

第一 出品ノ選擇

出品ノ選擇ハ我文化ノ進歩及産業ノ發達ヲ展示スル上ニ於テ第一ニ留意スヘキ問題ナルヲ以テ特ニ各位ノ注意ヲ乞ハサルヲ得ス

- 一 教育ノ出品ハ文部省ト協定シ出品ヲ選擇スル見込ナルヲ以テ同省ヨリ地方廳ニ照會アリタルトキ地方廳ハ其ノ出品ニ付適當ノ方法ヲ講セラレムコトヲ望ム
- 二 農業、園藝、水産、林業、鑛業ノ如キ出品ハ農商務省各局ト協定シ其ノ出品ヲ指定スル見込ナルヲ以テ其ノ指定アリタルトキハ適當ノ方法ヲ講セラレヘシ
- 三 普通出品ハ可成同業者共同シテ出品スル方針ヲ以テ勸誘セラレムコトヲ望ム
- 四 普通商品ノ種類ハ大體當局ヨリ之ヲ通知シ出品人ニ付テハ地方廳ニ其ノ人選ヲ托スル方針ナルヲ以テ其ノ生産高、生産上ノ設備等優良ナルモノヲ選拔セラレタシ
- 五 出品物ハ及フ限リ優秀ナル製品ヲ選擇シ同種ノモノハ可成其ノ數量ヲ少カラシムルコトニ注意セラレムコトヲ乞フ

第二 出品ノ管理者トシテ社団法人タル博覽會協會ヲ指定シ統一的管理事務ヲ執行セシムル見込ナルヲ以テ各地方ニ出品人組合又ハ出品協會等ヲ組織スルコトハ之レヲ妨ケサルモ右ノ出品管理者ト圓滿ナル聯絡ヲ保チ且其ノ活動ヲ充分ナラシムル様注意アリタシ

第三 出品製作費其ノ他出品ニ關スル費用ハ適宜補助金ノ下附ヲ講セラルヘシ

第四 地方廳ニ各主任ヲ置キ事務局ニ通知セラルヘシ

第五 本博覽會ニ對スル地方廳ノ經營施設ハ時々報告セラレムコトヲ望ム

尙終ニ一言スヘシ出品人ノ費用負擔ニ關スルコト是ナリ一定ノ陳列箱陳列臺ノ設備及一般ノ裝飾ハ事務局ノ負擔トシ輸送、陳列、荷解、説明、販賣等ニ關スル事務ハ出品管理者ニ負擔セシムル見込ナルヲ以テ出品人カ實際ニ負擔スヘキ費用ノ範圍ハ荷造費、運賃及保險料ノミナリトス尤モ自營出品者ニアリテハ費用ノ一切、特別裝飾ヲ爲サントスル出品者ニアリテハ右特別裝飾ニ要スル費用ヲ負擔スヘキハ勿論ナリ而シテ事務局トシテハ盛大ナル出品ヲ希望スルカ爲ニ可成自營出品ヲ歡迎セムト欲ス故ニ其ノ趣旨ヲ以テ相當ノ勸誘ヲ希望ス但鑑査ニ合格シタル美術出品ニ付テハ出品人トシテ負擔スヘキ費用全部ヲ事務局ニ於テ擔任スヘキ方針ナリ

要スルニ本博覽會ノ開會期ハ大正四年二月二十日ナルヲ以テ今ヤ剩ス所僅々數ヶ月ニ過キス隨テ出品ノ準備一日モ之ヲ忽ニスヘカラサルモノアリ仍リテ出品規則等發布ノ上ハ

出品出願等ノ期限ハ嚴ニ之ヲ格守シ以テ期ヲ違ヘサル様出品人ヲ督勵セラシムコトヲ希望シテ止マサルナリ

第三章 出品ニ關スル規程

臨時博覽會事務局ノ設置セララルヤ評議員會ヲ開キテ出品ニ關スル大體ノ方針ヲ議定シ出品規則及出品人心得ヲ發表セリ

巴奈馬太平洋萬國博覽會出品人心得(大正三年六月三日 事務局告示第三號)

政府ハ北米合衆國トノ親交ニ基キ明年二月同國桑港市ニ開設スル巴奈馬太平洋萬國博覽會ニ參同出品スルコトニ決定セリ是レ該博覽會ニ依リテ我文化ノ進歩及産業ノ發達狀態ヲ展示セムトスルノ趣旨ニ外ナラス抑巴奈馬運河ノ開通ハ將來ニ於ケル我邦ノ貿易上至大ノ關係ヲ有スヘキモノナルヲ以テ輸出貿易ノ擴張ヲ圖ル上ニ於テ看過スヘカラサル好機タリ出品人深ク此ノ點ニ鑑ミ左記事項ニ注意シ優良ナル出品ヲ爲シ以テ政府參同ノ趣旨ニ協フコトヲ期スヘシ

- 第一 出品ハ國民ノ産業上ノ實力ヲ表現スルモノナルカ故ニ出品人ハ出來得ル限り優良ナル出陳ヲ爲シ一致協力シテ本邦産業ノ眞價ヲ展示スルニ努ムヘシ
- 第二 出品人ハ單ニ目前ノ利益又ハ受賞ノ如何ヲ顧ミルコト無ク專ラ一意販路ノ擴張ヲ促進スヘキ標本ヲ出陳シ貿易上永遠ノ利益ヲ顧慮スヘシ
- 第三 同種ノ物品ヲ各自各別ニ出陳スルトキハ觀覽人ノ注意ヲ喚起スルコト困難ナルカ故ニ同業者ハ互ニ相輔ケ協同一致シテ集合的ニ之ヲ出陳シ以テ地方特産ノ眞價ヲ展示スヘシ

スヘシ

- 第四 出品ノ品種及點數過多ナルトキハ單ニ陳列ヲ繁雜ナラシムルノミナラス觀覽人ハ出品物ノ選擇ニ苦ミ出品物ハ互ニ其ノ品格ヲ傷ケ優良ナル本邦出品物ノ全部ハ之カ爲ニ反テ其ノ眞價ヲ發揚シ能ハサルノ虞ナシトセス故ニ出品人ハ深ク此ノ點ニ留意シ出品ノ種類及點數ヲ可成少クシ優秀ナル代表の出品ノミヲ精選シ秩序整然トシテ觀覽人ヲシテ先ツ清楚ナル感ヲ與ヘシムル様特ニ注意スヘシ
- 第五 商品ニ關スル出品ハ現在貿易品タリ若クハ將來貿易品タルヘキモノナルハ勿論北米及南米ノ嗜好ニ適シ且實用向ナルモノヲ擇ムヘシ
- 第六 美術品ハ國ノ品位ニ密接ナル關係ヲ有スルモノナルヲ以テ風趣高雅ニシテ品格ノ高調ナルヲ要ス
- 第七 美術工藝品ハ其ノ意匠ノ嶄新ナルハ勿論製作ノ精巧ニシテ而モ堅牢ナルヲ選ヒ鑑賞實用ニツラ全キモノタルヲ必要トス
- 第八 學術經濟ニ關スル出品ハ我國文化ノ發達ヲ示スニ最モ適當ナルモノヲ選ムヘシ
- 第九 出品ノ陳列ハ色澤形狀ノ配合ヲ計リ卓拔ナル意匠ニ依リ觀覽人ノ注意ヲ喚起スル様注意スヘシ
- 第十 審査ノ際物品ノ毀損若クハ消耗ヲ必要トスル出品ハ審査用トシテ別ニ同種ノ見本ヲ添へ見本ニハ貼紙ヲ附シ出品人ノ氏名及出品ノ番號ヲ明記スヘシ

- 第十一 寫眞、圖面、若クハ統計表等ヲ説明スヘキ文字ハ必ス英語ヲ用ヒ字句ニ誤謬ナカラムコトヲ期スヘシ
- 第十二 繪畫、寫眞、圖面、統計表ノ類ハ之ヲ額面若クハ帖等ニ仕立テ其ノ體裁ニ留意スヘシ
- 第十三 解説書ハ取引ノ紹介、審査又ハ鑑査ニ供セラルヘキモノナルヲ以テ簡明ニシテ確實ナルヲ必要トス
- 第十四 出品人ハ引札、廣告等ノ配布其ノ他ノ施設ニ依リ販路ノ擴張ヲ計ルヘシト雖モ亂雜ニ互ラサル様努ムヘシ
- 第十五 出品物ノ賣價ハ將來ノ取引ニ重大ナル關係ヲ有スルモノナルヲ以テ生産費、運賃、保險料、荷造費、關稅其ノ他ヲ參酌シ正確ニシテ誤ナキヲ期スヘシ
- 第十六 自營出品ノ陳列棚ハ可成日本式ニシテ且簡易清新ナル意匠ヲ選ミ陳列品トノ調和ニ留意スヘシ
- 第十七 開會期切迫セルヲ以テ出品願書、出品概目録、出品入記目録、解説書等ノ差出及出品物輸送ニ關スル期限ハ出品人ニ於テ之ヲ嚴守スルヲ要ス
- 第十八 内外諸規則ハ出品陳列其ノ他出品人ニ必要ナル總テノ事項ヲ規律スルモノナルカ故ニ出品人ハ常ニ之カ知悉ヲ怠ラサル様心掛クヘシ

看守

博覽會會社ハ各陳列館ニ數人ノ守衛ヲ配置スト雖モ單ニ之ニ依頼スヘキニ非サルヲ以テ各

出品者自カラ管理ノ任ニ當ラサルヘカラス是ニ於テ諸官廳出品並ニ美術及指定ニ屬スル諸出品ハ事務局ニ於テ之ヲ管理シ普通出品ハ博覽會協會ニ於テシ自營ノモノハ各其ノ出品人又ハ代理人ニ於テ之ヲ管理スルコト固ヨリ言フ係タス因テ事務局ニ於テハ各陳列館ニ邦人看守ヲ配置シ出品物ノ監視及掃除等ニ從事セシメタリ其ノ勤務心得左ノ如シ

看守人勤務心得

- 一 職責ヲ重シ荷クモ體面ヲ汚辱スルカ如キ行爲アルヘカラス
- 二 開館中ハ常ニ受持區域ヲ巡廻監視シ上官ノ許可ナクシテ猥リニ其ノ區域ヲ離ルルコトヲ得ス
- 三 食事其ノ他已ムヲ得サル事故ノ爲メ一時其ノ受持區域ヲ離ルル場合ト雖本局ノ職員博覽會協會事務員ニ通告シ若ハ他ノ看守ニ監視ヲ依託スヘシ
- 四 監視中雨漏、陳列箱ノ破損其ノ他陳列品ニ付キ異狀ヲ發見シタルトキハ直ニ之ヲ本局ニ報告スヘシ
- 五 閉館後ニ於テハ直ニ其ノ受持區域ノ掃除、撤水及陳列箱ノ硝子磨キヲ爲シ受持區域ノ清潔ヲ保ツヘシ
- 六 來觀者其ノ他ニ對シテ常ニ懇切ヲ旨トシ苟モ傲慢粗暴ノ舉動アルヘカラス
- 七 來觀者ニシテ陳列品ニ付キ説明ヲ乞フ者アルトキハ隨時本局職員若ハ博覽會協會事務員ニ之ヲ紹介スヘシ

八 閉館後入場シ又ハ陳列品ニ觸手シ若ハ毀損ヲ與フルカ如キ舉動アル者ニ對シテハ直ニ之ヲ抑制スヘシ

九 舉動不審ナル者アルトキハ直ニ本局職員若ハ博覽會會社ノ看守ニ之ヲ通告スヘシ

十 勤務時間ハ之ヲ嚴守スヘシ但シ疾病其ノ他ノ事故ニ依リ出勤スルコト能ハサルトキハ遲滞ナク其ノ旨本局ニ届出ツヘシ

十一 本勤務心得又ハ本局ノ發スル命令ニ違背シタル者ハ之ヲ解僱スルコトアルヘシ

以上

大正四年二月

臨時博覽會事務局

第四章 普通出品

普通商品ノ出品ハ其ノ種類頗ル多ク隨テ多數ノ出品希望者ヲ出スハ想像ニ難カラサル所ナルヲ以テ豫メ品種ヲ制限シ一ハ査定上無益ノ手数ヲ省キ一ハ又政府參同ノ趣旨ニモ副ハムコトヲ期シ各地方ノ重要ナル生産品ニシテ現ニ貿易品タリ若ハ將來貿易品タルニ適スルモノニ限リ其ノ種目ヲ出品調査委員ヲシテ調査選擇セシメ之ヲ地方長官ニ通牒シ而シテ地方長官ニ於テ若シ此ノ選擇品以外ニ出品ノ價值アリト認ムル物アル場合ハ之ヲ具申セシメ其ノ許否ヲ決定スルコトトシ特ニ陶磁器及漆器ノ出品ニ付テハ從來數量多キニ過キ爲ニ出品物ノ眞價ヲ没却セシ傾向アリシト今次博覽會ニ於ケル本邦出品ノ收容面積非常ニ狹隘ナルトニ由リ特ニ代表的優良品ノ陳列ニ適當ナル數量ニ止ムヘキヲ出品希望者ニ注意セリ更ニ又選擇シタル品種ニ對スル陳列面積及陳列點數竝點數計算法ヲ決定シ之ヲ地方長官ニ通牒セリ茲ニ府縣別品種ノ陳列面積及陳列點數ヲ掲クレハ左ノ如シ

普通商品出品府縣別品種陳列面積及陳列點數表

北海道廳	薄荷取卸油	十五點	東京府	剝製品	十五點
	菜種油	二點		籐細工	十點
	毛皮製品	五點		造花	六尺

運動用具	三十點
人形	四十點
麥酒	五點
燃糸	五點
帽子 <small>(ヘルメット帽、小供帽、多程帽、バナマ帽等)</small>	三十點
革製品及擬革紙布製品	三十點
紙類 <small>(雁皮、薄葉、典具帖、鳥ノ子、吉野紙)</small>	十五點
煙火	五點
麥稈、經木、麻真田	—
七寶	三尺
陶磁器	四尺五寸
加工紙	三十五點
紙製品	六十點
樂器	一間半
鼈甲細工	三十點
椿油	五點
繪畫、繪端書、錦繪及寫真	二百點

羽毛	十五點
レースドロンウオーク、パテンレース	三尺
籐類 <small>(實質ニ依リ他ノ品種ニ合併)</small>	三尺
玻璃製裝飾品 <small>(藥玉、珠、其ノ他)</small>	三尺
蜜蠟	五點
卸	五十點
ブラッシュユ	三尺
セクロイト製品	五十點
眞珠細工	五十點
象牙製品	五十點
ランプ笠	二十點
洋傘	一間
扇子團扇	四十點
洋傘柄把及杖 <small>(柄杖ハ一打以下、把ハ四點以下トス)</small>	三尺
毛織物	—
絲	—

メリヤス	一間
絲組物、編物	—
野草蓆	二間
袋物	三點
木製品	三間
竹製品	十五點
毛皮製品	十五點
刺繡	三尺
カラー、カフス、シャツ、ネツクタイ、布帛製品、婦人洋服、手巾絹製シヨール、著物 <small>(輸出向)</small>	一間半
押繪	三十五點
玩具	七十點
絹綿交織物 <small>(糸織絹)</small> 、リボン <small>(絹)</small> 、御召縮緬 <small>(絹)</small> 、洋服裏地 <small>(絹)</small> 、紬織、玉絲織、傘地 <small>(絹)</small> 、柞蠶織	四間

友禪	—
中形及更紗	—
手拭地	—
タオブル	—
漆器	—
ブリズム雙眼鏡	二十七點種
アンチモニー製品	—
銅器眞鍮製品	—
金銀製品	—
鍍製品	—
象嵌製品	—
京都府	—
剃製品	十五點
運動用具	十點
人形	三十點
燃糸	五點
麥稈、經木、蘭細工	二十點

玩具	五十點
七寶	三尺
陶磁器	四間
加工紙	二十點
紙製品	三十點
籠甲細工	二十點
漆器	一間半二十二點以內
繪畫、錦繪、繪端書及寫真	二百點
味淋	五點
ブラッシュユ	三尺
扇子、團扇	五十點
銅器、眞鍮製品	一間四尺
象嵌製品	五間
刺繡	五間
絲組物、編物	一尺五寸
全銀絲	一尺五寸
婦人洋服	ネツクタイ

絹製シヨール	一問
布帛製品	手巾
絞類	天鷲絨、友禪、友禪
中形及更紗	五間
無地染エンボス	其他加工布帛
煙火	五點
袋物	二十點
木製品	衝立、屏風、爐屏等(含)
竹製品	三問
押繪	十五點
壁縮緬(絹)	三十五點
椅子張地(絹)	
卓被地(絹)	
窓掛壁掛(絹)	
婦人洋服地(絹)	
絹毛交織物	
絹及紗	

金襴

絹モスリ(ン)	十八間
縮子(絹)	
傘地(絹)	
洋服裏地(絹)	
縮緬(絹)	
御召縮緬(絹)	絹綿交織物
紋織物	綴織(絹)
リボン(絹)	絲織(絹)
佛壇	(木製品ト合併)
簾類	(實質ニ依リ他ノ品種ト合併ス)
貝釦	三十點
透性標本	十三點(間口三尺、奥行一尺四寸)
碍子	壁面七尺
大阪府	
剝製品	十五點
弦線	(ラケット用) 十點

籐細工	十點
造花	三尺
帽子	(ヘルメット帽、小供帽、多釋帽、バット帽等)
革製品及擬革紙布製品	三十點
紙類	(雁皮、薄葉、典具帖、鳥ノ子、吉野紙)
隣寸	十五點
木製品	衝立、屏風、爐屏等(含)
竹製品	三問
絲組物、編物、莫大小	十五點
袋物	一問
毛皮製品	三十點
刺繡	十點
布帛製品	三尺
婦人洋服	
カラ、カフス、シャツ、ネツクタイ	
絹製シヨール	三尺
著物(輸出向)	

水	二點
清酒	五點
絹通	十點
玻璃裝飾品(藥玉類其ノ他)	三尺
ブラッシユ	一間
セルロイド製品	八十點
友禪 手拭地及更紗	一間
漆器	一間半(二十二點以內)
佛壇	二個
精製樟腦	一尺
運動用具	十點
除蟲菊及除蟲菊粉	十點
卸	百點
杞柳細工	十點
押繪	三十點
玩具	七十點

陶磁器	一間
加工紙	三十五點
紙製品	六十點
齒朶細工	十點
籠甲細工	四十點
荏油	三點
菜種油	五點
繪畫、錦繪、繪葉書及寫真	二百點
羽毛	十五點
ランブ笠	二十點
洋傘	一間
扇子、團扇	五十點
銅器、真鍮製品	四間
錫製品	四間
鍍製品	四間
毛織物	三尺
洋傘柄把及杖(柄杖ハ一打以下、把ハ四點以下トス)	三尺

タオル	四尺五寸
綿縮ミ	四尺五寸
簾類(實質ニ依リ他ノ品種ニ合併ス)	一間
醬油	一間
神奈川縣	一間
麥酒	二點
燃絲	五點
革製品及擬革紙布製品	十五點
煙火	五點
麥稈、經木、麻、真田	五點
レース	四間
ドロンウオーク、パテンレース	四間
袋物	十點
木製品(衝立、屏風、爐屏ヲ含ム)	二間半
毛皮製品	十點
刺繡	一間
メリヤス	一尺五寸

玩具	五十點
七寶	三尺
天鷲絨友禪	二間
手拭地	二間
無地染エンボス其他ノ加工布帛	二間
金象嵌	二十三點
貝製ピン襟止類	三十點
黒文字油	二點
羽毛	十五點
綿縮ミ	二間
アンチモニー	二十三點
麥稈、經木、齒細工	二十點
帽子(ヘルメツト帽、小供帽、多稈帽、パナマ帽等)	三十點
陶磁器	二間半
紙製品	五十點
樂器	一間
荏油	二點
菜種油	二點

大豆油	二點
籬類(實質ニ依リ品種ヲ合併ス)	
漆器	二間(三十點以內)
繪畫、錦繪、繪端書及寫真	二百點
薄荷腦、薄荷油	二點ヅツ
婦人洋服、布帛製品	四間半
カラ、カフス、シヤツ、 ネツクタイ	
著物(輸出向) 手巾	
絹製シヨール	三尺
味の素	二十點
ランブ笠	六間
羽二重	二十三點
縹子(絹)	二十三點
象牙	十點
銅器(小形ノモノ)	
兵庫縣	
綬通(由多加織ヲ含ム)	

帽子(ヘルメット帽、小供帽)	三十點
刺製品	十五點
弦線(ラケット用)	十點
釦	六十點
味淋	十點
麥稈、經木、蘭細工	二十點
精製樟腦及樟腦油	五尺
著物(輸出向)	
絹製シヨール	三間
手巾	
布帛製品	
婦人洋服	
杞柳細工	十五點
玩具	三十點
陶磁器	四尺五寸
紙製品	三十點
樂器	一間

林投細工	十五點
燐寸	
荏油	三點
大豆油	五點
ドロソウオーク、パテンレース	一間
籬類(實質ニ依リ他ノ品種ニ合併)	
檜細工(水口細工ヲ含ム)	二十點
衝立、屏風、爐屏	二間半
革製品及擬革紙布製品	十五點
紙類(雁皮、薄葉、典具、帆、 鳥ノ子、吉野紙)	十五點
花 苴	
竹製品	三十點
麥稈、經木、麻真田	
毛皮製品	十點
刺 繡	二間
繪畫、錦畫、繪葉書及寫真	二百點
白鞣革	三尺

木 蠟	九點
薄荷腦、薄荷油	三點ツツ
羽 毛	十五點
礦 水	三點
素 麵	六點
清 酒	十點
セルロイド製品	二十點
天鵝絨友禪	一間
ランブ笠	二十點
毛織物	三尺
タオル	四尺五寸
洋傘柄、杖、柄杖(ハ一打以下トス 柄ハ四點以下トス)	
醫 油	一間
木製帚把(漆塗及ワニス塗)	三打
長 崎 縣	
籠甲細工	五十點
椿 油	二點

眞珠細工	二十點
珊瑚細工	十點
新潟縣	
ドロンウオーク、パレンレース	一尺五寸
漆器	一間半(二十二點以内)
絹及紗	
柞蠶織、玉絲織、紬織	
洋服裏地(絹)	三間
透綾	
絲織(絹)	
佛壇	一個
麻織物	一尺五寸
銅器(鋳起)	三尺
埼玉縣	
麥稈、經木、麻、眞田	
群馬縣	
燃絲	五點

婦人洋服地(絹)	
絹毛交織物	
絹及紗	
絹モスリン	
縮子(絹)	
柞蠶織、玉絲織、紬織	
絹綿交織物	
琥珀及タフエタ(絹)	
縮緬(絹)	
御召縮緬(絹)	
壁縮緬(絹)	
絲織(絹)	
海氣織(絹)	
千葉縣	
醫油	二間
桐油	三點
味淋	五點
素麵	三點
扇子、團扇	十點
洋傘柄、杖 <small>調杖ハ一打以下トス</small>	
三重縣	
革製品及擬革紙布製品	十點
陶磁器	三尺
加工紙	十點
菜種油	三點
メリヤス	一尺五寸
肉串	十點
タオル	
綿縮ミ	三尺
眞珠細工	三十點
眞鍮製品	四尺五寸
妻楊枝	三十點
愛知縣	
燃絲	五點

茨城縣

醫油	一間
栃木縣	
燃絲	五點
婦人洋服地(絹)	
絹綿交織物	三間
海氣織(絹)	
琥珀及タフエタ(絹)	
經木織	五點
木製品	三尺
漆器	一間(十五點以内)
綿縮ミ	四間
奈良縣	
紙類 <small>(雁皮、薄葉、典具、帖)</small>	十點
木製品	三尺
竹製品	十五點
經木織	五點

素麵	三點
扇子、團扇	十點
洋傘柄、杖 <small>調杖ハ一打以下トス</small>	
三重縣	
革製品及擬革紙布製品	十點
陶磁器	三尺
加工紙	十點
菜種油	三點
メリヤス	一尺五寸
肉串	十點
タオル	
綿縮ミ	三尺
眞珠細工	三十點
眞鍮製品	四尺五寸
妻楊枝	三十點
愛知縣	
燃絲	五點

煙火	五點
刺繡	三尺
メリヤス	三尺
玩具	三十點
七寶	二間
陶磁器	十間
樂器	一間半
荏油	二點
大豆油	四點
絹製シヨール	三尺
著物(輸出向)	三尺
布帛製品	三尺
婦人洋服	三尺
佛蘭西縮緬(絹)	三尺
縐子(絹)	三尺
羽二重	三尺
絹交織物	一間

絹モスリン	一間(二十點以内)
絹綿交織物	一間(二十點以内)
玉絲織、紬織	一間(二十點以内)
一閑張	十點
味淋	二點
菜種油	二點
麥酒	二點
絞類	三尺
佛壇	一箇
扇子、團扇	二十五點
タオル	一尺五寸
提灯	三十五點
眞鍮製品	三尺
静岡縣	三尺
紙類(雁皮、薄葉、典具、帖、鳥ノ子、吉野紙)	五點
竹製品	三十點
蔦細工	十點

齒朶細工	十點
樂器	三間
ドロシウオーク、パテンレース	三尺
漆器	二間(三十點以内)
黒文字油	二點
帽子(ヘルメット帽、小供帽、參拜帽、バナマ帽等)	三十點
紙製ナブキン	二十點
葛布、紙布	三尺
形染(綿織)	五點
醫油	一間
山梨縣	一間
袋物	十點
水品	三十點
傘地(絹)	二間
海氣織(絹)	二間
琥珀及タフエタ(絹)	二間
洋服裏地(絹)	二間

滋賀縣	十五點
竹製品(扇子及米成竹、根、籬、含マス)	一間
縮緬(絹)	一間
佛壇	一箇
麻織物(仕立蚊帳、含マス)	一尺五寸
菜種油	二點
天鷲絨友禪	三尺
檜細工(水口細工、含ム)	三十點
麥稈、經木、蘭細工	二十點
綿縮	一尺五寸
刺繡	三尺
岐阜縣	三尺
ランプ笠	二十點
扇子、團扇	二十點
紙製ナブキン	二十點
日傘	三十本
提灯	三十五點

柞蠶織、玉絲織、紬織	一間
縮緬(絹)	十五點
杞柳細工	一間
陶磁器	三十點
紙製品	十五點
紙類 <small>(雁皮、薄葉、典具、帖、鳥ノ子、吉野紙)</small>	十五點
長野縣	
ドロンウオーク、バテンレース	一尺五寸
木通細工	二十點
蠶蛹油 <small>(粗製兩方)</small>	二十點
篤細工	二十點
宮城縣	
木製品 <small>(埋木細工ヲ含ム)</small>	三尺
福島縣	
羽二重	二間
漆器	一間 <small>(十五點以內)</small>
青森縣	

木通細工	二十點
山形縣	
繻子(絹)	四間
柞蠶織、玉絲織、紬織	四間
羽二重	四間
糸織絹	四間
黑文字油	二點
薄荷取卸油、薄荷腦、薄荷油	一尺
薄荷玉	八點
秋田縣	
木製品	三尺
金銀製品	三尺
洋傘柄把及杖 <small>柄杖ハ壹打以下トス、把杖ハ四點以下トス</small>	二點
黑文字油	二點
福井縣	
竹製品	十五點
水晶及瑪瑙	三十點

絹及紗	四間
金襴	四間
繻子(絹)	四間
羽二重	四間
リボン(絹)	四間
桐油	五點
手巾	三尺
紙類 <small>(雁皮、薄葉、典具、帖、鳥ノ子、吉野紙)</small>	十五點
絲組物、編物	一尺五寸
石川縣	
陶磁器	三間半
手巾	三間半
布帛製品	三間半
婦人洋服	三間半
絹製ショール	一間半
著物 <small>(輸出向)</small>	一間半
漆器	二間 <small>(三十點以內)</small>

花莖	三尺
造花	三尺
刺繡	一間
友禪	一間
絹及紗	一尺五寸
繻子(絹)	一尺五寸
二羽重	一尺五寸
銅器	四尺五寸
富山縣	
木製品	四尺五寸
簾類	四尺五寸
漆器	四尺五寸
銅器	四尺五寸
絹モスリン	四尺五寸
羽二重	四尺五寸
經木織	四尺五寸
鳥取縣	

洋傘柄把及杖柄、杖把ハ四點以下トス

島根縣

桐油

二點

水晶及瑪瑙

三十點

陶磁器

三尺

岡山縣

花 蕙

薄荷取卸油

十點

除虫菊及除虫菊粉

十點

帽子(ヘルメット帽、小供帽、麥稈帽、バナマ帽等)

三十點

林投細工

十五點

麥稈、經木、麻真田

廣島縣

花 筵

木製品

薄荷取卸油

紙類(雁皮、薄葉、典具、帖、鳥ノ子、吉野紙)

十五點

麥稈、經木、麻真田

山口縣

三尺

綿縮ミ

一尺五寸

和歌山縣

綿ネル

三尺

卸

除虫菊及除虫菊粉

十點

漆器

除虫菊線香

二間(三十點以内)

德島縣

素麵

阿波絨

煙火

香川縣

竹製品

二十點

一尺五寸

三點

一間半(三十二點以内)

二十點

漆器

日傘

團扇

麥稈、經木、麻真田

愛媛縣

醬油

綿ネル

竹製品

木 蠟

コッピ一紙

高知縣

紙類(雁皮、薄葉、典具、帖、鳥ノ子、吉野紙)

福岡縣

花 蕙

菜種油

漆器

絞纈類

第三編 第四章 普通出品

一間(十五點以上)

一尺五寸

三尺

一尺五寸

三尺

二十點

十點

三點

二點

二點

二點

二點

二點

二點

二點

二點

二點

二點

二點

二點

二點

二點

二點

二點

二點

二點

二點

二點

二點

二點

二點

二點

二點

二點

二點

二點

二點

二點

二點

素 麵	三點	洋傘柄、把及杖柄、杖 <small>ハ、杖ハ四點以下トス</small>	
熊本縣		鹿 島 縣	
椿油	三點	陶磁器	三尺
象嵌製品	二尺	珊瑚細工	十點
木 蠟	十點	錫製品	一尺
礦 水	二點	菜種油	二點
素 麵	三點	沖 繩 縣	
醬 油	一間	帽 子 <small>(ヘルメット帽、小供帽、 參拜帽、バナマ帽等)</small>	三十點
		林投細工	十五點

出品物ノ陳列替ハ原則トシテ之ヲ許可セサルモ染織品竝造花ハ例外トシテ之ヲ認ムルヲ以テ一般出品ノ出願ト同時ニ陳列替ヲ希望スル者ヲシテ出願セシメタキ旨ヲ以テ左ノ通り地方長官ニ通牒ヲ發セリ

- 一 染織品中陳列替ヲ爲シ得ル物ハ季節アルモノ及褪色シ易キモノニ限ル
- 一 造花及褪色シ易キ織物ハ同種ノ物ニ非サレハ陳列替ヲ認メス
- 一 陳列替ニ依リ撤去シタル物ハ博覽會閉會ニ至ルマテ搬出ヲ許サス
- 一 陳列替ノ時期ハ事務局ヨリ通知スヘシ

外國博覽會ニ出品シタル織物又ハ其ノ製品ヲ其ノ製造場若クハ貯藏場ヨリ輸送又ハ送還ス

ヘキ取扱方ニ關シ大藏省ニ照會シ其ノ承認ヲ得タリ依テ此ノ趣旨ヲ關係地方長官ニ通知シ出品人ニ周知セシメタリ

出願及査定

其一 出 願

出願期限迄ニ地方長官ヲ經テ出願シタル人員ハ千三百十六人ニシテ其ノ點數一萬三千百七十九點ナリ

其二 査 定

出品ノ査定方針ヲ具體的ニ記述スレハ左ノ如シ

- 一 現在ノ輸出品
- 一 將來輸出ノ見込アル物品
- 一 同種類ノ物品ニ關シテハ貿易上最上位ヲ占ムル物品
- 一 豫定點數内ノ數量ニ限ルコト
- 一 豫定配當面積内ニ收容シ得ヘキ形狀若クハ數量ノ物品
- 一 出品者ノ特技ニ屬スル物品

即チ前記ノ方針ニ依リ出品出願ヲ査定シ許否ヲ指令シ又自費ヲ以テ陳列裝飾若クハ出品人合同シテ陳列裝飾ヲ爲ス者ニハ別ニ許否ノ指令書ヲ地方長官ヲ經テ出願者ニ交付セシメタ

今許可人員及點數ト出願人員及點數トヲ府縣別ニ對照スレハ左ノ如シ
 普通商品出願及許可人員點數府縣別對照表

出品地方	出願人員數	許可人員數	出品地方	出願人員數	許可人員數
北海道	三〇一	一五八	奈良	一四四	一五
東京都	三〇一	一五八	三重	一四四	一五
大阪府	一四二	〇六	愛知	一四四	一五
神奈川県	一八五	一〇六	靜岡	一四四	一五
兵庫	一七四	一〇六	滋賀	一四四	一五
長崎	一四六	一〇六	岐阜	一四四	一五
新潟	一四一	一〇六	長野	一四四	一五
群馬	一四一	一〇六	福島	一四四	一五
千葉	一四一	一〇六	岩手	一四四	一五
茨城	一四一	一〇六	青森	一四四	一五
栃木	一四一	一〇六	山形	一四四	一五

出品地方	出願人員數	許可人員數	出品地方	出願人員數	許可人員數
秋田	四一五	三九一	香川	九四	八三
福島	三九一	三六九	愛媛	三九四	三〇六
石川	九四六	九〇八	高知	二〇三	一八三
富山	九二〇	八〇一	福岡	二〇一	一〇二
鳥取	二〇〇	一〇八	大分	〇二	〇一
島根	一〇一	〇一	佐賀	〇一	〇一
岡山	一〇一	〇一	熊本	〇一	〇一
廣島	一〇一	〇一	鹿兒	〇一	〇一
山口	一〇一	〇一	宮崎	〇一	〇一
和歌山	一〇一	〇一	沖繩	〇一	〇一
徳島	一〇一	〇一	計	一三三	一〇一

備考 本表中出願人員ニ對シ許可人員ノ超過スルハ其ノ出品物ヲ分類シタル結果ナリ

更ニ之ヲ府縣別ニ種類別ニ舉クレハ左ノ如シ
 學藝館 (普通商品出品)

山 岐 長 宮 福 岩 青 山 秋 福 石 富 島 島 岡 廣 山 和
梨 賀 阜 野 城 島 手 森 形 田 井 川 山 取 根 山 口 山 歌

第三編 第四章 普通出品

品目	山梨	岐阜	長野	宮城	福島	石川	富山	島根	岡山	広島	山口	和歌山
油薄荷												
油取薄荷												
字黒文												
樟腦												
鏡雙眼												
煙火												
トラオプ												
り蚊や												
粉とのみ												
菊除虫												
菊除虫												
線香												
樂器												
弦線												
標透本												
寫真												
物印刷												
錦繪												
紙類												
カデケスロ フネツスレ トストラフ												
物建設												
橋寸												
合計												

二九九

愛 三 奈 栃 茨 千 群 埼 新 長 兵 神 大 京 東 北
知 重 良 木 城 葉 馬 玉 潟 崎 庫 奈 阪 都 京 海 道

第三編 第四章 普通出品

品目	北海道	東京	京都	大阪	神奈川	兵庫	長崎	新潟	埼玉	群馬	千葉	茨城	栃木	奈良	三重	愛知
油薄荷																
油取薄荷																
字黒文																
樟腦																
鏡雙眼																
煙火																
トラオプ																
り蚊や																
粉とのみ																
菊除虫																
菊除虫																
線香																
樂器																
弦線																
標透本																
寫真																
物印刷																
錦繪																
紙類																
カデケスロ フネツスレ トストラフ																
物建設																
橋寸																
合計																

二九八

大 神 兵 長 新 崎 群 千 茨 橋 奈 三 愛 靜 山 滋 岐 長 宮
 阪 川 庫 崎 玉 馬 葉 城 木 良 重 知 岡 梨 賀 阜 野 城

品目	大阪	兵庫	長崎	新潟	群馬	千葉	茨城	栃木	奈良	三重	愛知	静岡	山梨	滋賀	岐阜	長野	宮城
組織絲	〇四									六一							
絹金銀																	
物毛織	八一	三一															
紙葛布	八一	九七一		四一													
織木經片木																	
物櫛織																	
プレート																	
ルダオ																	
物綿織																	
綿縮																	
ル綿ネ																	
フカハ刺織																	
染物	八二	一五三															
フタタテ シヤ 子 子 子 子																	
物麻織																	
由織																	
多織																	
制織																	
製織																	

第三編 第四章 普通出品

三〇一

品目	東京	北海道	方別
組織絲	三三		
絹金銀	三二		
物毛織			
紙葛布	六五		
織木經片木	三一		
物櫛織			
プレート	七一		
ルダオ			
物綿織			
綿縮			
ル綿ネ			
フカハ刺織	二一		
染物	一五三	四四	
フタタテ シヤ 子 子 子 子	三七	三二	
物麻織	九六	九五	
由織	四一		
多織	二一		
制織	二、八九	六	
製織			

工業館 (普通商品出品) (其一)

品目	德島	香川	愛媛	高知	福岡	大分	佐賀	熊本	宮崎	鹿児島	沖繩	計
組織絲												七八
絹金銀												九九
物毛織												一一
紙葛布												二二
織木經片木												三一
物櫛織												四四
プレート												六一
ルダオ												六六
物綿織												一一
綿縮												二一
ル綿ネ												八〇
フカハ刺織												二二
染物												七三
フタタテ シヤ 子 子 子 子												四一
物麻織												三一
由織												三三
多織												八五
制織												三二
製織												二六
												七六
												一一
												九九
												六〇

第三編 第四章 普通出品

三〇〇

出品地別	北海道	東京都	大阪府	神奈川県	兵庫県	長崎県	新潟県	人員數
羽毛				三一				
毛皮				二〇				
金銀製品								七三
鑄銅								四二
銅器				二二				一〇一
青銅器				八四				二六
錫製品				五一				
ニチア ン製品								五六七
象嵌製品				七一				二五二
革靴					四一			一
革製品				四一				四三
家具 （子）				三九				三九七
佛壇				三二				一一
洋傘				二二				四二
洋柄								
杖				二〇				六一
刷子								
子				五〇				三六三
光玉 飾首				七三				
帽子				八一				一〇一
團扇				九一				五一
日傘								

第三編 第四章 普通出品

三〇三

工業館 (普通商品出品) (其二)

出品地別	大分	佐賀	熊本	熊本	宮崎	鹿兒島	沖繩	計
羽毛								
毛皮								
金銀製品								
鑄銅								
銅器								
青銅器								
錫製品								
ニチア ン製品								
象嵌製品								
革靴								
革製品								
家具 （子）								
佛壇								
洋傘								
洋柄								
杖								
刷子								
子								
光玉 飾首								
帽子								
團扇								
日傘								

出品地別	福島	高知	愛媛	香川	徳島	和歌山	山口	廣島	岡山	島根	鳥取	富山	石川	福井	秋田	山形	青森	岩手	福島
羽毛																			
毛皮																			
金銀製品																			
鑄銅																			
銅器																			
青銅器																			
錫製品																			
ニチア ン製品																			
象嵌製品																			
革靴																			
革製品																			
家具 （子）																			
佛壇																			
洋傘																			
洋柄																			
杖																			
刷子																			
子																			
光玉 飾首																			
帽子																			
團扇																			
日傘																			

第三編 第四章 普通出品

三〇四

福石富鳥島岡廣山和歌山
鹿兒宮熊佐大福高愛香德
島崎本賀分岡知媛川島

第三編
第四章
普通出品

Handwriting practice lines for the left page. The page contains 15 horizontal lines with vertical tick marks. Some lines contain small numbers or characters, such as '三六〇三' on the fourth line, '五二' on the sixth line, '六一' on the seventh line, '三二' on the eighth line, '一一' on the tenth line, '六一' on the eleventh line, '三二' on the thirteenth line, '六一' on the fourteenth line, and '三二' on the fifteenth line.

三〇五

秋山青岩福宮長岐滋山靜愛三奈枳茨千群埼
田形森手島城野阜賀梨岡知重良木城葉馬玉

第三編
第四章
普通出品

Handwriting practice lines for the right page. The page contains 15 horizontal lines with vertical tick marks. Some lines contain small numbers or characters, such as '九三' on the fifth line, '一一二一' on the sixth line, '四一' on the seventh line, '二一' on the eighth line, '一〇' on the ninth line, '三三三三三三' on the tenth line, '一一' on the eleventh line, '八二' on the twelfth line, '三二' on the thirteenth line, '〇二' on the fourteenth line, '六一' on the fifteenth line, and '一〇三' on the sixteenth line.

三〇六

出品地方別	品目
北海道	菜種油
東京都	亞麻仁油
大阪府	蠶蛹油
京都府	椿油
奈良縣	胡麻油
和歌山縣	大豆油
山形縣	桐油
廣島縣	花油
岡山縣	木油
廣島縣	蠶
岡山縣	苧
廣島縣	麻
岡山縣	合計

第三編 第四章 普通出品

三〇九

計	沖繩	鹿兒島	宮崎	熊本	佐賀	大分	福岡	高知	愛媛	香川	徳島	和歌山	山口	廣島	岡山
計	七七														
菜種油	三五														
亞麻仁油	一〇一														
蠶蛹油	二四七				二一										
椿油	三六														
胡麻油	五八														
大豆油	八三六														
桐油	一八九					九一									
花油	一七八														
木油	八四三	三二		三三											
蠶	四三三				元二							七一			
苧	二八九														
麻	二六一					六二		三九		六一					
合計	一四八				一〇三		四四	三七		六一					
蠶	五七九								七一			二一	〇三	三一	
苧	一一九					六一	九一						〇一		
麻	二七一														
合計	九四八					六一	一〇三	五二		一〇五	七三	〇一	五九	一九	六三

農業館

(普通商品出品)

第三編 第四章 普通出品

三〇八

京東北海	地方
都京道	
////// 人員數	品目
	味
二二	淋炭酸水
二一	味乃素
	麵
	麥
六一	酒清
	酒醬
三二	油
	合
	計

第三編 第四章 普通出品

三一一

食料館 (普通商品出品)

沖鹿宮熊佐大福高愛香德
計兒
繩島崎本賀分岡知媛川島
//////
三八 二二
一一
二二
一九九 三三 三二
一一
八六
九五
一一
七九 一一 一〇 一〇 二〇 二二
一二三

歌山廣岡島鳥富石福秋山青岩福宮長岐滋山
和
山口島山根取山川井田形森手島城野阜賀梨
//////
二二 五一

第三編 第四章 普通出品

三二〇

福高愛香徳和山廣岡島鳥富石福秋山青岩福
歌

岡知媛川島山口島山根取山川井田形森手鳥

////////////////////

|||||

|||||

|||||

||| 六三 |||||

二一 |||||

九九 |||||

||| 〇〇 ||| 一五七 |||||

||| 〇〇 ||| 一五七 |||||

第三編 第四章 普通出品

三三三

長岐滋山靜愛三奈栃茨千群埼新長兵神大
奈

野阜賀梨岡知重良木城葉馬玉潟崎庫川阪

////////////////////

||||| 二七 ||||| 四四 |||||

||||| 五六 |||||

||||| 三一 |||||

||||| 五四 |||||

|||||

||||| 二二 ||||| 八九 ||||| 四六

||||| 一九六 三三 ||||| 五五 九八 ||||| 〇〇 ||||| 三二

||||| 五一 三四 三三 ||||| 五五 三三 ||||| 五九 三一 九七

第三編 第四章 普通出品

三三三

大 熊 宮 鹿 沖				
分 賀 本 崎 島 繩				
計 兒				
〃〃〃〃〃〃〃〃〃〃〃〃〃〃〃〃〃〃				
七三				
七七				
三一				
三三			三三九三	
八二				
五七				
一〇四			一五	
二七七			八八九三	

第五章 指定出品

農業、園藝、林業、鑛業及水産業ニ關スル出品ハ全國ニ於ケル精良ナル生産物ヲ撰拔シ秩序のニ出陳シテ我産業ノ現状ヲ知ラシムルヲ目的トシ之カ選定方法ニ關シ農商務省各主管局ト協議セリ

出品物ノ調査ヲ了スルヤ各關係地方長官ニ對シ其ノ品名及指定出品人ヲ示スト共ニ出品ノ方法其ノ他ニ關シテハ農商務省主管局ニ委囑シテ計劃ノ進捗ヲ計リタリ但シ鑛業出品ニ關シテハ特ニ官廳出品トシテ處理セリ(官廳出品參照)

茲ニ地方長官ニ對シ指定セル品名等ヲ府縣別ニ擧レハ左ノ如シ
農業林業水産品

府 縣	指定品名	人員數	量	陳列面積	備	考
東 京	眞 珠	一		陳列面積一坪	自費出品ヲ希望ス	
	皮 革	二		間 口 三 尺		
	具 加 工 品	一				
	肝 油	一		間 口 二 間		
	鯨	一				

大阪市ノ出品人二人ト合セ陳列面積二間ヲ配當スヘキニ付共同自費特別陳列裝飾ヲ希望ス

神奈川

柑	木	椎	醋	鳥	貝	魚	貝	具	乾	蕃	絲	豌豆	菜	蠶	落	柑	栗
橘	材	茸	灰	麩	油	品	品	品	品	品	瓜	豆	豆	豆	花	殼	殼

一	一	二	一	二	二	二	二	二	二	一	一	二	二	二	一	一	一
各	各	各	各	同	同	各	各	各	各	各	各	各	各	各	各	各	各
一	一	一	一	一	一	一	一	一	一	一	一	一	一	一	一	一	一
斗	斗	斗	斗	斗	斗	斗	斗	斗	斗	斗	斗	斗	斗	斗	斗	斗	斗
三	五	三	三	三	三	三	三	三	三	三	三	三	三	三	三	三	三
點	點	點	點	點	點	點	點	點	點	點	點	點	點	點	點	點	點

間	間	間	間	同	同	同	同	同	同	同	同	同	同	同	同	同	同
口	口	口	口	口	口	口	口	口	口	口	口	口	口	口	口	口	口
二	二	二	二	二	二	二	二	二	二	二	二	二	二	二	二	二	二
間	間	間	間	間	間	間	間	間	間	間	間	間	間	間	間	間	間

自費特別陳列裝飾ヲ希望ス

大京

阪都

蕃	寒	肝	竹	チ	慈	佛	長	甘	醋	竹	被	木	愛	鮭	蟹	鱈
椒	天	油	材	コ	口	掌	芋	藪	灰	材	材	材	類	詰	詰	詰

一	一	二	一	一	一	一	一	一	一	一	一	三	一	一	一	一
各	各	各	同	五	同	同	五	同	同	同	同	同	同	同	同	同
種	種	種	種	種	種	種	種	種	種	種	種	種	種	種	種	種
二十	二十	二十	二十	十	十	十	十	十	十	十	十	十	十	十	十	十
斤	斤	斤	斤	斤	斤	斤	斤	斤	斤	斤	斤	斤	斤	斤	斤	斤
十	十	十	十	十	十	十	十	十	十	十	十	十	十	十	十	十
點	點	點	點	點	點	點	點	點	點	點	點	點	點	點	點	點

間	照	東	間	同	同	同	同	同	同	同	同	同	同	同	同	同	同
口	京	京	口	口	口	口	口	口	口	口	口	口	口	口	口	口	口
一	口	口	二	二	二	二	二	二	二	二	二	二	二	二	二	二	二
間	油	油	間	間	間	間	間	間	間	間	間	間	間	間	間	間	間
一	面	面	積	積	積	積	積	積	積	積	積	積	積	積	積	積	積
間	積	積	參	參	參	參	參	參	參	參	參	參	參	參	參	參	參
一	參	參	參	參	參	參	參	參	參	參	參	參	參	參	參	參	參
間	參	參	參	參	參	參	參	參	參	參	參	參	參	參	參	參	參

地方長官ノ指定ヲ俟テ指定ス

茨城縣出品人ト二人ニテ陳列面積一坪ヲ希望ス

兵	長	新	千	茨	栃	三	愛
庫	崎	湯	葉	城	木	重	知
杷柳製花籠	魘甲 <small>(原料ヲ主トス)</small>	玄米及精米	落花生	愛玩魚類	玄米及精米	玄米及精米	網
玄米及精米	竹材	精米	米	玄米及精米	木炭 <small>(黒炭)</small>	玄米及精米	被
同	同	各一斗宛三點	各一斗三點	各一斗三點	各一斗三點	各一斗三點	板
間口二間	東京愛玩魚類參照	間口三尺	三重縣參照	愛知縣出品人ト二人ニテ問口三間	同	同	上

靜	山	滋	岐	長	山	石	富	島
岡	梨	賀	阜	野	形	川	山	根
乾薑	干柿	玄米及精米	竹材 <small>(雜糧)</small>	干柿	寒天	桐紙	玄米及精米	同
各二十斤五點	百日十八ヶ入五箱	各一斗各三點	蜂谷十五ヶ入五箱	各一斗各三點	各一斗各三點	各一斗各三點	同	海松海柳 <small>(原料及加工品)</small>
同	同	間口三尺	同	間口三尺	間口一間	間口一間	同	同
	外ニ試食用トシテ相當數量出品ノコト		外ニ試食用トシテ相當數量出品ノコト					

岡山	廣島	山口	和歌山	香川	愛媛	高知	大分	熊本	
玄米及精米	五倍子	蝦罐詰	鯨鬚	玄米及精米	真珠	珊瑚(各種原料及彫刻品)	椎茸	貝類	玄米及精米
一	一	一	一	一	一	一	一	一	一
各一斗各三點			各一斗各三點	各一斗各三點	鹿兒島縣出品一人十點 三合七陳列面積問口				各一斗各三點
問口二尺	問口二尺	問口一間	問口一間	問口三尺	同	同	問口三尺		
		自費特別陳列裝飾ヲ希望ス		共同自費特別陳列裝飾ヲ希望ス					

(備考) 問口何間若クハ何尺トアルハ奥行二尺二寸五分ノ陳列箱ノ問口ヲ謂フ

園藝品

宮崎	鹿兒島	沖繩	北海道	東	樺太
椎茸	玄米及精米	珊瑚(各種原料及加工品)	玄米及精米	貝原料	蟹罐詰
一	一	一	一	一	一
各一斗各三點	各一斗各三點		各一斗各三點		同
問口三尺	高知縣參照		問口二間		
	同				
	上				

府縣	指定品名	人員數	量	陳列面積	備考
東京	庭園植付用樹木百合盆及庭園裝飾品	一	三	一	出品數量ハ出品人ト協議ノ上決定ノコト

ル様帝國農會宛ニ送付スルコト
前項精白ニ要スル費用、出品物陳列ニ要スル容器代及荷造等ニ用スル諸費用ハ其ノ實費ヲ出品者ニ於テ負擔スルコト

(ニ) 精米用玄米送付期日ハ帝國農會ニ於テ調製及積出ノ都合上期日ノ變更ヲ許サ、ル事情アルニ依リ前項期間内ニ於テ乾燥調製シ得ル品種ヲ撰定シ出品計畫ヲ爲スコト

二落 花生

(イ) 出品物ハ十分乾燥シタルモノヲ一品種ニ付英附一斗子實五升ヲ適當ノ方法ニ依リ精撰ノ上天竺木綿二重袋ニ容レ内容ノ量目、品種名及出品者名記入ノ上送付スルコト

三乾 薑及蕃椒

(イ) 出品物ハ何レモ十分乾燥シタルモノヲ木箱又ハ金屬製ノ罐ニ容レ内容ノ量目、品種名及出品者名記入ノ上送付スルコト

四絲 瓜

(イ) 出品物ハ適當ノ容器ニ容レ品種名、數量及出品者名記入ノ上送付スルコト

五豌豆菜豆蕎麥

(イ) 出品物ハ十分乾燥シタルモノヲ一品種ニ付一斗ヲ適當ナル方法ニ依リ精撰ノ上天竺木綿二重袋ニ容レ内容ノ量目、品種名及出品者名記入ノ上送付スルコト

六柑橘(温州蜜柑)

(イ) 出品物ハ夏季ヨリ常ニ病害蟲ノ豫防ニ注意スルハ勿論採果後更ニ病害蟲被害ノ有無ヲ嚴密ニ検査シテ撰擇シ農商務省令規定ノ木箱ニ容レ個數、品種名及出品者名記入ノ上一点ニ付二箱ノ割合ヲ以テ送付スルコト

七干 柿

(イ) 出品物ハ適當ニ乾燥シタルモノヲ撰擇シ各一個宛ヲ錫紙ニテ包被シ蜂谷柿ニアリテハ十五個入、百目柿ニアリテハ十八個入各個ヲ木箱ニ容レ品名數量及出品者名記入ノ上送付スルコト

以上各項ノ外左ノ事項ヲ注意スルコト

- 一 出品物ノ量目ハ可成米國慣用ノ量目ニ依リ記載スルコト
- 一 同一ノ陳列館ニ陳列スル出品物ニシテ同一荷造ヲ爲シ得ル物品ハ可成大箱ニ容レ荷造スルコト

園藝出品ニ關スル注意事項

一 出品物ハ病害蟲ノ被害ナカラシムルト共ニ病害蟲ノ死屍ト雖附著スルコトナキヲ要スルコト

一 盆栽ハ主トシテ矮檜及其ノ他ノ針葉樹、茶、棕櫚竹、竹類、柘榴、ヤツデ、アオキ、葉蘭、黃柳、海棠、金柑、高野槇、千兩、萬兩、躑躅、柾木等將來輸出ノ見込アルモノヲ撰擇スルコト

右ノ如ク指定出品人及其ノ品目ヲ各所轄地方長官ニ通知セシ後更ニ事務局ヨリ指定出品人

長宮福岩青山秋福石富島島岡廣山和徳香愛

歌

野城島手森形田井山川取根山島山口島川媛

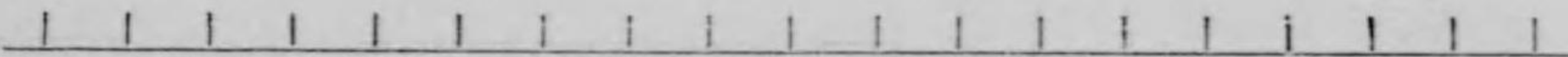
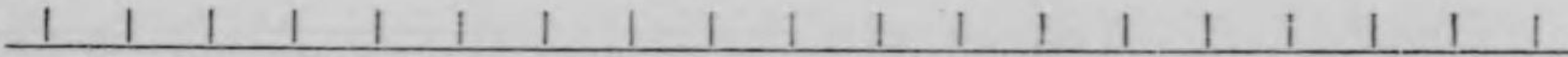
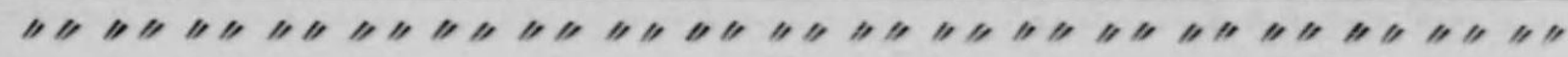

第三編 第五章 指定出品

三三三

東京大神兵長新崎群千茨柝三奈愛靜山滋岐

奈

京都阪川庫崎湯玉馬葉城良木重知岡梨賀阜

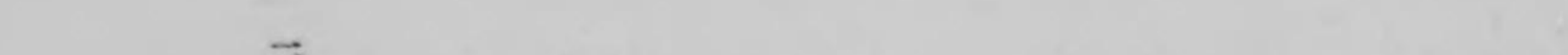
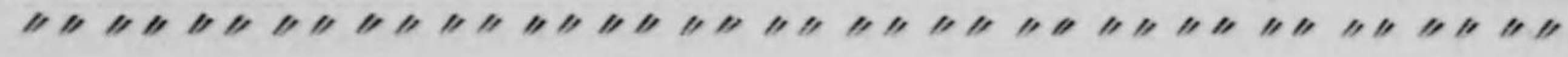

第三編 第五章 指定出品

三三三

岩 福 宮 長 岐 滋 山 靜 愛 三 奈 枥 茨 千 群 埼 新 長 兵

手 島 城 野 阜 賀 梨 岡 知 重 良 木 城 葉 馬 玉 瀉 崎 庫

第三編 第五章 指定出品

//////////														

三三五

神 大 京 東 北	地
奈	海
川 阪 都 京 道	方
////	品 目
	庭園植付用樹
	庭園裝飾品
	盆
	栽
	花
	卉
	百 合 根
	葱
	合
	計

政府庭園 (指定出品)

在 臺 沖 鹿 宮 熊 佐 大 福 高	計
米 邦 兒	知
人 灣 繩 島 崎 木 賀 分 岡	知
//////////	
三一	
六二	
三三	
四一	
一六三	
二一	
〇三	
一六三	

第三編 第五章 指定出品

三三四

青	山	秋	福	石	富	島	島	岡	廣	山	和	德	香	愛	高	福	大	佐
森	形	田	井	川	山	取	根	山	島	口	山	島	川	媛	知	岡	分	賀
歌																		

熊	宮	鹿	沖	臺	在
本	崎	島	繩	灣	邦
計					

右ノ外在米日本人ノ出品ヲ許可セルモノアリ其ノ人員及點數ヲ舉クレハ次ノ如シ

農	食	園	政
業	料	藝	府
館	館	館	庭
別			
品			
山	水	愛	庭
林	産	園	同
種	罐	植	装
子	詰	付	飾
		用	、
		樹	盆
		木	裁
		、	及
		花	花
		卉	卉
名			
出			
品			
人			
員			
出			
品			
點			
數			
三	六	四	四
八	四	四	八

指定出品ハ事務局ニ於テ特ニ品種ト出品人トヲ指定シ出品セシムルモノナルヲ以テ事務局ハ或程度迄出品費用ヲ負擔スルノ要アリ是ニ於テ事務局ハ指定出品人ノ負擔スヘキ費用ノ範圍ヲ左ノ如ク定メタリ

指定出品人ノ負擔

- 一 往航荷造費
 - 一 輸出港迄ノ内地往復運搬費
 - 一 關稅(出品物販賣ノ場合)
 - 一 販賣手数料(販賣事務ハ博覽會協會ニ取扱ハシムルヲ以テ販賣ノ場合ハ賣上高ノ一割五分ヲ徴セラルルモノトス)
 - 一 海上保險料及會場内火災保險料(保險ヲ附スル場合)
- 即チ事務局ハ指定出品ニ對シ海上運賃其ノ他陳列ニ要スル諸掛費用ヲ負擔セルモノナリ尤モ指定出品人ニシテ全然出品ヲ自營セル者及陳列裝飾ノミヲ自營セル者アリ其ノ氏名左ノ如シ

出品自營者

製	茶	東京	茶業組合中央會議所
眞	珠	同	御木本幸吉
鯨	鬚	同	一〇商會
鼈	甲	長崎	江崎榮造
愛	玩魚類	東京	共同(秋山吉五郎)
			陳列裝飾自營者

同 網 地
同 同
又在米出品人ニシテ自營出品セル者左ノ如シ

茨城	小沼雄吉
愛知	山本太治兵衛
三重	平田製網合名會社
共同	三重製網合資會社

愛玩魚類	村田耕
山林種子	東洋種苗商會
庭園植付用樹木、同裝飾品、盆栽及花卉	堂本兄弟商會

第六章 自營出品

觀覽人ノ注意ヲ惹カムカ爲ニ資力アル出品者カ特ニ自費ヲ以テ各自出品ノ形狀大小ニ準シテ陳列所ノ結構ヲ宮殿ニ模シ或ハ堂宇其ノ他ノ純日本建築式ニ由リ適當ノ裝飾ヲ施シ出陳シタル者又ハ表千家流ニ則リタル茶室ヲ建設シル者並事務局ノ設備セシ陳列箱陳列臺ヲ利用シ人形造花、幔幕、垂簾、電燈裝置等ヲ用ヒテ裝飾ノミヲ施シタル者併セテ十八名アリ今其ノ品種及人名等ヲ表示スレハ左ノ如シ

府縣名	出品人名	品 種	點數	賣 價	配當面積	設 備ノ 摘 要
東 京	御 木 本 幸 吉	眞珠、各種寶石	三〇〇	四二、六六四、二五	三、九	工業館内ニ於テ四尺ニ六尺ノ鏡ヲ欄ノ下部ニ嵌入シタル陳列欄
同	富士瓦斯紡績株式會社	絹絲、絹布、展綿	六六	非 賣 品	二、五	工業館内ニ於テ普通陳列臺
同	茶業組合中央會議所	茶室	一	三、〇〇〇、〇〇	一、八、〇	農業館内ニ於テ本邦特有ノ茶ノ湯禮式ニ使用スル茶室及客室
同	大日本麥酒株式會社	麥酒、シトロン	一六	非 賣 品	二、〇	農業館内ニ於テ燈明臺ニ模シタル陳列臺
京 都	駒 井 音 次 郎	象嵌品各種	七四一	一六、三一六、三五	二、七	工業館内ニ於テ構造ヲ堂宇ニ形トシタル陳列欄
同	田 中 利 七	屏風、額、壁掛	六二	一三、二九二、〇〇	五、〇	工業館内ニ於テ刺繍垂簾ヲ用ヒタル陳列欄
同	西村總左衛門	刺繍、天鵝絨友禪	二、〇二二	二、四一、二八〇	五、〇	工業館内ニ於テ四方硝子陳列欄
同	松 風 嘉 定	母子其他	二七	三、〇二七	〇、九	工業館内ニ於テ卓形陳列臺
同	高島屋飯田合名會社貿易店	刺繍、天鵝絨友禪	五八	八、〇九八、五〇	二、三	工業館内ニ於テ青磁色螺鈿漆染出シ幕及電燈ヲ以テ裝飾セリ
同	錦 光 山 宗 兵 衛	陶 器	二	三、四〇五、〇〇	一、二	工業館内ニ於テ羽二重製幕及電燈ノ裝飾ヲナセリ
神 奈 川	高島屋 飯田合名會社	絹布類、刺繍、スカーフ	九六	二、九六二、一〇	三、九	工業館内ニ於テ四方硝子陳列欄
同	小 林 桂 助	薄荷、薄荷油、黒文字	六	七、四五〇	〇、二	學藝館内ニ於テ長方形陳列箱
長 崎	江 崎 榮 造	電甲製品各種	一三九	一六、二四七、〇〇	一、六	工業館内ニ於テ四方硝子陳列欄
愛 知	安 藤 重 兵 衛	七寶各種	九二	一、六四五、〇〇	三、九	工業館内ニ於テ日本建築ノ格子欄間ヲ應用シタル陳列欄
同	森 村 組	磁器各種	三二	不 詳	三、九	工業館内ニ於テ硝子引違ヒ戸入陳列欄
同	鈴 木 政 吉	樂 器	二〇	四、二四、八二	一、二	工業館内ニ於テ三方硝子欄
同	合資會社 名古屋製陶所	磁器各種	二六	五、八九五、〇〇	一、八	工業館内ニ於テ事務局設備ノ陳列箱ニ重慶提灯及電燈ノ裝置ヲナセリ
同	日本形染株式會社	染物各種	一〇	三、三二、〇〇	〇、五	工業館内ニ於テ數寄屋風ノ座敷ニ模シタル陳列場ニ透視畫ノ背景ヲ以テス
計			三、七一一、六一	二、一、九五、二九	六、一〇	

合同出品

合同出品トシテハ二府縣以上ニ亘ル同種同業者カ各地方ノ特色アル優等品ヲ集合シ其ノ眞價ヲ發揮スルニ足レリト思惟スル陳列棚ヲ造リ適當ナル裝飾ヲナシ出陳シタル者若クハ單ニ事務局ノ設備ニ係ル陳列箱ニ壯麗ナル裝飾ヲ施シタル者アリ

第一節 合同出品ノ種目

本種目ハ一地方ニ限ラレ生産スルモノニシテ即チ花蔴、麻真田、麥稈、經木真田、羽二重、礮寸、醬油是ナリ今順次之等ノ點數及配當面積等ヲ列舉スレハ左ノ如シ

第一 花蔴

地方名	人員	點數	賣價	配當面積	設備ノ摘要
兵 庫	一三	四四	一二二、八五		壁面ニ高サ三呎ノ棚ヲ階段風ニナシ簡單ナル屋根ヲ附シ相當ノ裝飾ヲ施セリ
石 川	一	八	二二、六五		
岡 山	二八	一一三	四四五、〇五	五坪九合餘	
廣 島	一	四〇	一六四、七五		
福 岡	一	九	三六、八二		
大 分	一	六	四〇、五		
計	四五	二二〇	七九七、一七		

因ニ神戸市花蔴検査所内ニ於テ桑港萬國博覽會花蔴出品聯合協會ヲ組織シ一切ノ事務ヲ處理シタリ

第二 麻真田

地方名	人員	點數	賣價	配當面積	設備ノ摘要
神 奈 川	一	四九	四五四、七五	二坪九合餘	幔幕、造花、草花、剝製ノ鳩等ヲ以テ適當ニ裝飾セリ
計	一	四九	四五四、七五	二坪九合餘	

備考 東京、神奈川及埼玉ハ真田同業組合關東聯合會ノ名義ヲ以テ合同ヲ企畫セシニ依リ同會所在地名ヲ掲ケタルモノナリ

第三 麻麥稈及經木真田

地方名	人員	點數	賣價	配當面積	設備ノ摘要
兵 庫	一三	二〇〇	四六、九三	三坪〇	二段陳列棚ヲ設ケ婦人人形三軀ヲ配置シ其ノ一軀ハ原料ノ選別ヲナス者他ノ一人ハ真田ヲ編ミ更ニ他ノ一人ハ真田ノ仕上ケヲナス狀ヲ示セリ
岡 山	一	三二	一五、五三		
廣 島	二	二〇	三二、五二		
山 口	一	一四	一一、〇八		
香 川	一	二七	一一、三五		
計	一八	二九三	八九四、一		

第四 羽二重

地方名	人員	點數	賣價	配當面積	設備ノ摘要
神 奈 川	一	三	非賣品	六坪七合餘	陳列箱ノ中央ニ日本船ヲ置キ人夫ニ擬セル人形ヲ配置シ二三ノ海鷗船ノ附近ニ翻々タル狀ヲ示セリ
福 島	一	二	同		
山 形	一	二	同		
福 井	一	三	同		

富石	計	山	川	一	一	三	同		
		六	一	一	一六	三	同		

大	兵	廣	計	島	庫	阪	二	六	一	九	二	三九	非賣品	九七〇	一三八	一〇四五	一坪〇餘	陳列臺下ニ人形ヲ配シ其ノ間造花ヲ以テ裝飾セリ

大	茨	三	愛	知	重	阪	二	一	一	二	二	九	一〇八〇	二五二〇	一八〇〇	一六八〇	六坪四合〇	七角形硯キ棚ニ難段ヲ設ケテ陳列裝飾ヲ施セリ

靜	岡	熊	計	岡	山	本	一	七	一五	一五	一〇五	二四二〇	一八〇〇	一七四〇	一八〇〇			

因ニ本品ノ合同計畫ニハ堺市中央醬油釀造同業組合聯合會會長橋本清助幹旋ノ勞ヲ執リ經費千貳百圓ヲ陳列裝飾等ニ費シ津市上濱町ニ桑港萬國博覽會醬油合同出品事務所ヲ設置シ諸般ノ事務ヲ措辦セリ

第一節 共同出品

出品規則第五條ニ規定シタル合同出品ノ形式ニ依ラス一地方ノ同種同業者共同出資シ以テ陳列裝飾ヲ處辨シタル出品ハ清酒及醬油ニシテ實質上合同出品ニ類スルカ故ニ便宜上茲ニ附記シテ左ニ人名ヲ掲ク

第一 京都清酒共同出品人名

- 堀野久次郎
- 大倉恒吉

第二 大阪清酒共同出品人名

第三 兵庫清酒共同出品人名

大塚三郎兵衛
 柴谷合名會社
 鳥井三次
 肥塚源次郎
 宅合名會社
 大塚和三郎
 江井ヶ島酒造株式會社
 鷺尾久太郎
 長部文治郎
 辰馬悅藏
 山邑太左衛門
 石崎合資會社
 泉仙介
 嘉納合名會社
 合名會社本嘉納商店

第四 愛知清酒共同出品人名

第五 福岡清酒共同出品人名

九石合資會社
 佐藤孫七
 稻葉彌吉
 杉本庄平
 廣瀬合名會社
 間瀬昇太郎
 田中酒造合資會社
 伊東合資會社
 太田合資會社
 内田七郎兵衛
 盛田合資會社
 小林作五郎
 富安猪三郎
 合名會社清力商店
 首藤合名會社
 宇都宮合名會社

第六 兵庫醬油共同出品人名

合資會社二宮銘酒釀造店
富安重行
合資會社蒲地銘酒釀造所
竹田龍平

第六 兵庫醬油共同出品人名

淺井醬油合名會社
圓尾醬油合名會社
坪田醬油合名會社
日本丸天醬油株式會社

三木合名會社

丸西醬油合名會社

坪田久太郎

西尾正七

上田民之助

大塚茂十郎

濱口慶次

第七 千葉醬油共同出品人名

第八 香川醬油共同出品人名

銚子醬油合資會社

岩崎重次郎

茂木七左衛門

茂木房五郎

茂木佐平治

高梨兵左衛門

茂木七郎右衛門

佐野新平

宮本秋四郎

木下忠次郎

島醬油製造株式會社

高橋筆四郎

安田醬油株式會社

清水醬油株式會社

八木宗十郎

丸金醬油株式會社

綾之吉

第七章 官廳出品

今次ノ博覽會ニ對スル本邦參同出品ノ方針ハ管ニ我海外貿易ノ發展ヲ圖ルノミニ止マラス
我文化ノ進歩由來ヲモ紹介セムトスルニアリタルヲ以テ事務局ハ各官廳ヲ勸誘シ之ニ適應
スル出品ヲ爲サシメムトシ各官廳ヲシテ出品ニ要スル費額ヲ要求セシメ出品製作費トシテ
左ノ金額ヲ配賦セリ

配賦額	官廳名
一九、三〇〇 ^円	農商務省農務局
六、一五〇	同 水産局
四、〇八〇	同 商工局
四、三二五	同 山林局
二、四五〇	同 鑛山局
六、三七〇	同 地質調査所
一五、九〇〇	内務省
六、〇〇〇	逓信省
一九、五〇〇	文部省
三〇〇	大藏省

陸軍省	海軍省	内閣統計局
六、〇〇〇		
一六四		
一、〇〇〇		

左ニ出品種類及點數ヲ掲記スヘシ

農商務省農務局 一七六點

古代ニ於ケル貴族ノ養蠶模型、蠶絲統計模型、農業研究機關分布圖、農產物生産及貿易統計表、農業教育、耕地利用、農家ノ變遷、産業組合ニ關スル統計圖表及寫真等其他農產物標本類

農商務省水産局 一三八點

漁民、漁船及水産物統計表、漁船及漁船模型、漁業圖、魚類分布圖、水産物標本及其ノ製品等

農商務省商工局 一五點

重要工産品及外國貿易ニ關スル統計圖表、陳列館ノ事業成績、日本度量衡發達狀況圖及度量衡史、日本固有染織物標本、花筵見本、檢査實況寫真及輸出統計表

農商務省山林局 六九點

森林分布模型圖、主要樹種材鑑、森林及林業寫真、竹鉢植、樹木、竹、藪、其ノ他ニ關スル圖譜等

農商務省鑛山局 一、三四一點

主要鑛山分布圖、鑛山産額表、鑛石標本及鑛産品等

農商務省地質調査所 四二〇點

火山模型、地質圖、地形圖、鑛石、鑛物及岩石標本類

製鐵所 三四點

製鐵所模型、銑鐵、銅類、鐵鑛、滿俺、硅石、コークス、煉瓦及鑛油類

內務省 五三點

日光東照宮、東京市施療院、東京市水道、四日市築港、瀬田川洗堰、箱根溫泉及別府溫泉ノ模型

土木衛生及慈善ニ關スル圖表寫真類

內務省東京衛生試驗所 五點

富士山ヲ中心トセル鑛泉及轉地療養所、東京衛生試驗所及町屋火葬場模型等

逓信省 二四點

天地丸及泰寶丸模型、無線電話機、電氣事業、船舶、海員、郵便貯金事業及逓信圖表統計、日本交

通全圖、商船教育一斑圖、日米間郵便、電信小包ニ關スル統計圖表等

鐵道院 六一點

內地、臺灣、朝鮮、滿洲ニ於ケル鐵道諸統計表、地圖及風景寫真類

文部省 九四三點

ベルリ來朝時代ノ歷史的說明額、日本ニ於ケル米人經營ノ學校寫真、教育統計圖、高等、中等、

普通商業、工業、農業、水産及美術教育ニ關スル學制教育ノ現狀ヲ示シタル圖表、寫真、教科書

及生徒成績品等ニシテ文部省ノ指定ニヨリ出品シタル學校數ハ三十二校ナリ

文部省傳染病研究所 一二八點

傳染病研究所模型、傳染病及地方病標本及模型、痘苗血清及豫防液類、傳染病及地方病表、顯

微鏡寫真等

文部省震災豫防調查會 五點

大森式微動計、田中館式大震計、地震及噴火ノ寫真及氣象等

大藏省造幣局 一四點

貨幣及章牌

大藏省釀造試驗所 一二銀

清酒及醬油其ノ原料及其ノ說明、釀造場寫真

陸軍省 五五點

ジオラマ式背景ヲ利用シタル陸軍演習光景、四一式山砲、三八式步兵銃、四四式騎兵銃、軍刀

及銃劍等兵器類、將校及兵卒ノ軍裝、野戰醫療具、野戰糧食品等

海軍省 九點

藝州藩軍艦宮島丸及文錄時代軍船模型、米國艦隊ヨリ寄贈ノ大銀盃及伊能忠敬氏測量及

製圖ト現代海圖ノ比較等

內閣統計局 一〇銀

人口ニ關スル統計圖表

右ノ外關東都府府ハ特別陳列場ヲ建設シテ出品ノ陳列ヲ爲シ臺灣總督府ハ管下ノ當業者ヲ促カシテ特有産物ヲ出品セシムルト共ニ總督府ヨリモ亦出品セリ左ニ種類及點數ヲ掲記スヘシ

關東都府府

六〇點

大連模型、南滿洲鐵道線路圖、列車寫眞、風景寫眞、大豆油粕、繭、柞蠶及柞蠶織物類

臺灣總督府

二五點

産業分布圖、貿易統計、樟腦、樟腦油、蓮草造花及重要農産物標本

又別ニ同管下出品人ノ出品シタル品種ハ蓮草紙及其ノ製品、林投帽子、竹及藤製品、砂糖、落花生、蜜餞、苧麻、酒精等ニシテ其ノ人員四十七人其ノ點數二百三點ナリ

又長崎縣ヨリ溫泉公園寫眞二點、宮城縣ヨリ松島模型二點ノ出品アリタリ

官廳出品ハ總テ事務局ノ負擔ヲ以テ輸送陳列ヲ爲セシカ關東都府府及臺灣總督府ノ出品ハ自己ノ費用ヲ以テ管理ヲ博覽會協會ニ委託シ輸送陳列ヲ爲サシメタリ

茲ニ特ニ記スヘキハ鑛業出品ヲ指定セサリシコトナリ出品規則ニ依レハ該出品ハ當然指定スヘキ性質ノモノニ屬セシモ出品準備期間極テ短ク鑛業家各自ノ出品トシテハ充分ナル準備ヲ遂クルノ餘地ナカリシヲ以テ鑛山懇話會ノ斡旋ニ依リ重ナル鑛業者ヨリ多數ノ出品物ヲ提供セシメ之ヲ鑛山局ノ出品トシテ取扱ヒタル爲ナリ尙ホ本出品ノ陳列裝飾ノ爲鑛山懇話會ハ特ニ人ヲ派シ多大ノ助力ヲ與ヘタリ

左ニ其ノ出品物提供者ノ氏名ヲ掲記スヘシ

- 古川 合名會社
- 往友 吉左衛門
- 北海道炭鑛汽船株式會社
- 三井鑛山株式會社
- 三菱 合資會社
- 久原鑛業株式會社
- 合名會社 藤田組
- 田中 長兵衛
- 日本石油株式會社
- 貝島 太助
- 明治鑛業株式會社
- 日本硫黃株式會社
- 増田 合名會社

第八章 準官廳出品

官廳出品ニ準シ取扱ヒタル出品者ノ主ナル出品物及其ノ點數ヲ掲クレハ左ノ如シ

東京府

三〇點

市内樞要地及之ニ接続セル郊外模型、五十年前ト現代トノ市街及風俗ヲ比較シタル「ジオラマ」式陳列物、統計圖表及寫眞

大阪市

二〇點

豊臣時代大阪城模型、豊臣時代及現今ノ大阪地圖、各種ノ統計表及寫眞類

横濱市

六點

横濱市模型、市勢一斑及貿易統計表

神戸市

七點

神戸市築港模型、突堤上屋模型、貿易統計表及寫眞

帝國水難救濟會

三點

帝國水難救濟會組織表、事業成績表及救濟所所在地圖

愛國婦人會

一點

組織事業及成績ニ關スル圖表

濟生會

三點

救療患者、同上職業及病類別表等

日本海員救濟會

一點

事業統計表

日本赤十字社

三二點

災害救護模型、救護班材料、社員記章、組織及事業成績等ニ關スル圖表其ノ他寫眞

株式會社川崎造船所

二點

帝國巡洋艦名銀製模型、帝國鐵道院機關車銀製模型

東洋汽船株式會社

二五點

地洋丸模型、桑港航路圖模型、寄港地風景繪畫等

右ノ内帝國水難救濟會、愛國婦人會及日本海員救濟會ノ出品輸送陳列ハ事務局ニ於テ之ヲ爲シ其ノ他ハ各自ノ費用ヲ以テ出品者自身若クハ博覽會協會ニ委托シテ之カ處理ヲ爲セリ

第九章 美術品

博覽會會社ノ制定ニ係ル出品部類別ハ純美術品ノミニ限ルノ規定ナルモ我美術品ノ範圍ハ從來美術工藝品ヲモ包含スルヲ以テ此ノ際特ニ我國美術ノ見地ヨリ其ノ範圍ヲ決定スルヲ必要ト認メ大正三年六月二日左ノ通リ告示シタリ

臨時博覽會事務局告示第二號

臨時博覽會事務局告示第一號 桑港萬國博覽會出品規則第七條ニ依ル美術品中ニハ左ノ物

品ヲ包含ス

一繪畫

一彫塑

一美術建築ノ圖案及模型

一美術工藝品其ノ圖案及模型

第一款 出願及鑑査

其一 出願

出品規則第七條ニ依リ願書ヲ事務局ニ差出シタル出品總數計四百九十六點ナリ

種目

出品點數

第一科 日本畫	九九
第二科 西洋畫	七一
第三科 彫 塑	五〇
第四科 金 工	五七
第五科 漆 工	二二
第六科 玉石、木、竹、其ノ他	一九
第七科 陶磁器、七寶、硝子器	九七
第八科 染織、刺繡	四六
第九科 彫版、印刷、寫真	二一
第十科 美術工藝品ノ圖案及模型	一四
第十一科 美術建築ノ圖案及模型	一
第十二科 以上各科ニ屬セサルモノ	一
其二 鑑査	

美術出品ハ出品規則第九條ニ依リ別ニ定ムル鑑査規程ニ遵ヒ鑑査ヲ受ケ合格シタルモノニアラサレハ出品ヲ許可セサル規定ナルヲ以テ鑑査ニ關スル取扱手續ヲ定ムルノ必要アリ大正三年八月一日左ノ通美術品出品鑑査順序ヲ定メタリ

美術品鑑査順序

一、美術品出品鑑査ニ關シ美術品ヲ左ノ通分科ス

- 第一科 日本畫
 - 第二科 西洋畫
 - 第三科 彫 塑
 - 第四科 金 工
 - 第五科 漆 工
 - 第六科 玉、石、木、竹、牙、角、介、甲、革工
 - 第七科 陶磁、七寶、硝子
 - 第八科 染織、刺繡
 - 第九科 彫版、印刷、寫真
 - 第十科 美術工藝品ノ圖案及模型
 - 第十一科 美術建築ノ圖案及模型
 - 第十二科 以上各科ニ屬セサルモノ
- 二、鑑査ノ場所及月日ヲ告示シ且ツ出品人ニ對シ必要ノ注意事項ヲ通知スルコト
- 三、鑑査ハ京都及東京ニ於テ之ヲ行フ
- 四、京都ニ於ケル鑑査ハ京都市第二號勸業館ヲ借入レ十月二十六日ヨリ十月三十日迄ニ現品ヲ搬入セシメ十一月一、二、三ノ三日間ニテ鑑査ヲ終了シ十一月十二日ヨリ同月十五

日迄ニ不許可ノモノ、表裝未了ノモノ及自ラ荷造ヲ爲サムトスルモノヲ搬出セシム

五、東京ニ於ケル鑑査ハ農商務省會議室ヲ借入現十月二十六日ヨリ十月三十日迄ニ規品ヲ搬入セシム

但シ文部省、東京美術協會及國民美術協會開催ノ美術展覽會場ニ於ケル鑑査モ前項期間ニ終了セシムルモノトス

六、十一月八日東京ニ於テ鑑査會議ヲ終了シ其ノ結果ヲ總裁ニ復命シ決裁ヲ得直ニ許否ヲ發表ス

七、鑑査ニ合格シ發裝又ハ額縁等ノ完成セルモノニシテ荷造方ヲ事務局ニ委托セルモノハ直ニ荷造ニ著手シ一定ノ場所ニ保管ス

八、保管場所ノ借入レ荷造人及番人ノ選定及合格品撮影ニ付豫メ之ヲ準備ス

九、合格品ヲ搬出シタルモノ又ハ美術展覽會出品物ニシテ鑑査ニ合格シタルモノハ東京ニアリテハ十二月五日ヨリ同月十日迄ニ農商務省會議室ニ、京都ニ在リテハ十二月八日ヨリ同月十二日迄京都市第一號勸業館ニ搬入セシム

十、鑑査場ノ番衛又ハ小使等ハ可成農商務省又ハ勸業館ノ者ヲ使用シ相當ノ報酬ヲ支拂フ又出品物保護ノ爲メ所轄警察署ニ照會シ巡查三名以内ヲ配置ス

十一、出品概目録ヲ第一項ノ分科毎ニ府縣別ニ綴リ通シ番號ヲ物品毎ニ附シ之ヲ以テ一時臺帳ニ代フ

十二、鑑査搬入ノ日ヨリ書記六名及雇員四名ヲ鑑査場ニ出張セシメ其ノ内三名ヲ宿直セシム

十三、現品到着シタルトキハ左ノ手續ヲ行フ

- (イ) 郵便又ハ小荷物ニ依リタルモノハ書記二名立會ノ上之ヲ開披シ第十二項ノ概目録ニ照査シ現品ヲ檢閲シ概目録ノ通シ番號ヲ現品ニ貼付シ別紙ノ領收證ヲ交付ス若シ現品ニ不足又ハ破損アルコトヲ發見シタルトキハ領收證及概目録ニ其ノ事由ヲ記入シ立會書記之ニ捺印ス而シテ概目録ニハ現品受領ノ日付ヲ記入スルモノトス
- (ロ) 其ノ他ノ方法ニヨリ持參シタルトキハ書記一名持參人ト立會ノ上前項ノ順序ニ依リ受取ノ手續ヲ爲ス但シ不足又ハ破損ニ付キテハ概目録及領收證ニ持參人ニモ認印セシム

十四、出品物ニ對スル保險額ハ入記目録記載ノ原價ニ依ル

左ニ鑑査品受取證及鑑査報告書ノ様式ヲ掲記ス

第 號	受 取 證	
一		右出品物領收候也

大正三年 月 日

殿

臨時博覽會事務局

注 意

一 本書引換ニ現品ヲ引渡スニ村本書ハ大切ニ保存スヘシ

摘 要	第 號	受 理 年 月 日	大 正 三 年 月 日
	數 量		出 品 人

鑑査報告書

第 科 鑑 査 官

評 點 數 番 號

鑑査品搬入期日 前掲順序ノ如ク鑑査品ハ大正三年 月 日ヨリ同 月 日マテ東京ハ

農商務省會議室ニ搬入セシモノハ 月 日又東京都ニアリテハ大正三年 月 日ヨリ同

月 日マテ京都市勸業館ニ搬入セシモノハ 月 日

鑑定場 又文部省展覽會、日本美術協會展覽會、國民美術協會展覽會ハ現場ニ鑑査官出張ノ

上鑑別セリ

次ヲ大正三年八月十七日美術品出品鑑査規程ヲ左ノ如ク告示セリ

巴奈馬萬國博覽會美術品出品鑑査規程

第一條 鑑査ハ擔任鑑査官半數以上ノ出席アルニアラサレハ之ヲ行フコトヲ得ス

第二條 鑑査官ハ自己カ其ノ製作ニ關與シタル物品ノ鑑査ニ參與スルコトヲ得ス

第三條 鑑査ノ決定ハ鑑査官總會ニ於テ之ヲ爲ス

鑑査官總會ハ鑑査官ノ半數以上出席スルニアラサレハ之ヲ開クコトヲ得ス

第四條 總裁ハ必要ト認ムルトキハ再鑑査ヲ爲サシムルコトヲ得

第五條 鑑査ニ合格シタル物品ニアラサレハ出品スルコトヲ得ス

第六條 鑑査官其ノ他鑑査ノ事務ニ關與スル者ハ鑑査ニ關スル一切ノ事項ヲ漏洩シ若ハ

鑑査ニ關スル意見ヲ發表スルコトヲ得ス

第七條 出品出願人ハ鑑査ノ決定ニ對シ異議ヲ申シ立ツルコトヲ得ス

第八條 鑑査決定ノ上ハ事務局ニ於テ出品ノ許否ヲ出品出願人ニ通知スヘシ

第九條 出品許可セラレサル場合ニ於テハ出品出願人ハ事務局指定ノ期間内ニ物品ヲ搬

出スヘシ

前項期間内ニ物品ヲ搬出セサルトキハ事務局ニ於テ出品出願人ノ費用ヲ以テ相當ノ處

分ヲ爲スヘシ

第十條 事務局ハ鑑査品ノ保管中其ノ紛失又ハ損害ニ對シ一切其ノ責ニ任セス

第十一條 事務局ハ鑑査合格品ヲ撮影模寫シ若ハ新聞雜誌ニ掲載シ又ハ印刷シテ發賣ス
ルコトアルモ出品出願人ハ之ニ對シ異議ノ申立ヲ爲スコトヲ得ス

前掲鑑査順序中ニ定ムル鑑査ノ場所及日時ニ關シテハ同年九月十八日左ノ通告示セリ

臨時博覽會事務局告示第八號

桑港萬國博覽會出品美術品鑑査ノ爲メ搬入及鑑査ノ場所並ニ日時左ノ通相定ム

但シ出願美術品ニシテ文部省、日本美術協會又ハ國民美術協會開設美術展覽會ニ出品シ
アルモノニ付テハ同展覽會ヲ搬入場所ト看做シ且ツ同所ニ於テ鑑査ヲ行フ

搬入及鑑査ノ場所

京都市岡崎公園内第二號勸業館

東京市農商務省內會議室

搬入ノ日時

大正三年十月二十六日ヨリ同月三十日迄 但シ午前八時ヨリ午後四時マデ

鑑査ノ日時

京都 大正三年十一月一日ヨリ同月三日迄

東京 大正三年十一月五日ヨリ同月七日迄

又告示後出品ニ關スル注意事項ヲ定メ之ヲ出品出願人ニ通知セリ

美術品出品出願人注意事項

一、美術品出品鑑査ハ京都及東京ニ於テ之ヲ行フ其ノ場所搬入及鑑査ノ日時ハ左記ノ通心得ラルヘシ但シ文部省日本美術協會又ハ國民美術協會開催ノ美術展覽會ニ出シアルモノハ同展覽會場ヲ以テ搬入及鑑査ノ場所ト看做ス
京都市岡崎公園内第二號勸業館

搬入日時大正三年十月二十六日ヨリ同月三十日迄但シ午前八時ヨリ午後四時迄
鑑査ノ日 大正三年十一月一日、二日及三日

東京市京橋區木挽町農商務省内會議室

搬入ノ日時大正三年十月二十六日ヨリ同月三十日迄但シ午前八時ヨリ午後四時迄
鑑査ノ日 大正三年十一月五日、六日及七日

二、前項ノ日時以外ニハ搬入ヲ許サス若シ其ノ期日内ニ搬入セサル時ハ出品出願ヲ取消シタルモノト看做ス

三、出願美術品ニシテ文部省、日本美術協會又ハ國民美術協會開催ノ美術展覽會ニ出品シアルモノハ其ノ旨十月二十六日迄ニ届出ヘシ

四、桑港萬國博覽會出品規則第九條ニ規定スル解説書二通ハ現品搬入以前ニ必ス差出スヘシ解説書ノ書式ハ別項ニ掲ク

五、美術出品ヲ搬入スル際ハ可成出願人又ハ代理人ニ於テ引渡ヲ爲スヘシ

出願人又ハ代理人ニ於テ引渡ヲ爲シ能ハサルトキハ本局ハ現品持參人ヲ開函ノ際立會ハシメ其ノ引渡ヲ受ケタル現態ニ於テ物品ノ領收證ヲ交付ス此ノ場合ニ於テ出品出願人ハ現品ニ異狀アリトモ本局ニ對シ異議ヲ申立ツルコトヲ得ス
解説書々式 (用紙美濃紙)

解説書

住所職業

出品人 氏

名

命題ノ説明

傳説、考證其ノ他命題ノ由來ヲ記スヘシ

履歴

流派、師傅其ノ他修業履歴ヲ記スヘシ

褒賞

從來褒賞ヲ受ケタル年月、褒賞ノ種類及博覽會又ハ共進會名ヲ記スヘシ
前各項ノ外美術工藝品ニアリテハ桑港萬國博覽會出品規則第十一條ノ規定ヲ參酌シ鑑査又ハ審査ヲ受クルニ於テ必要ト認ムル事項ヲ明確ニ記載スヘシ

備考

一 協贊人アルトキハ其ノ住所氏名及履歴並ニ參與ノ事實ヲ記載スヘシ

一 他人ノ製作ニ係ル美術品ナルトキハ製作者ノ住所氏名及其ノ履歴ヲ記載スヘシ

鑑査官ノ分科ヲ舉クレハ左ノ如シ

第一科 日本畫 九九點

鑑査官

男 爵

望	小	川	菊	小	山	竹	高	寺	今	平	武
月	室	合	地	堀	元	内	島	崎	泉	山	井
	貞	芳	常	輛	金	恒	得	廣	雄	成	守
	次	三	次	音	右	吉	三	業	作	信	正
學	郎	郎	郎		衛	門					

西洋畫 七一點

文學博士

森	黑	岡	和	藤	中	中	滿	高	白	新	米	山
林	田	田	田	島	川	村	谷	村	井	海	原	崎
太	清	三	英	武	八	不	國	光	保	竹	雲	朝
郎	輝	郎	作	二	郎	折	郎	雲	次	太	海	雲

彫 塑 五〇點

建築圖案(ナシ)

工學博士

同

塚	本
大	澤
三	之
助	靖

金工 五七點

漆工 二二點

玉、石、木、竹、牙、角、介、甲、革工 一九點

陶磁器、七寶、硝子 九七點

松岡壽

工學博士

海野勝珉
中澤岩太
今泉雄作
前田健次郎

工學博士

白山福松
鹽田眞
塚本靖
島田佳矣

工學博士

前田健次郎
正木直彦
高村光雲
塚本靖

工學博士

中澤岩太郎
北村彌一郎
執行弘道
神坂吉隆

染織、刺繡 四六點

工學博士
同

吉武榮之進
鶴卷鶴一
松岡壽
神坂吉隆

彫版、印刷、寫真 二一點

美術工藝圖案 一四點

正木直彦
岡田三郎助
和田英作
島田佳矣
松岡壽
神坂吉隆

大正三年九月二十八日鑑査官一同ヲ農商務省ニ召集シ大浦總裁ヨリ左ノ訓示アリタリ
 桑港萬國博覽會美術出品鑑査ニ關シ公私繁務ヲ有セラレル各位ノ其事ニ任セラレタル
 ハ洵ニ感謝ニ堪ヘサル所ナリ
 抑々該博覽會ハ巴奈馬運河ノ竣成ヲ記念スルカ爲ニ開催セラレルモノニシテ帝國政府
 ハ此ノ際日米兩國ノ輯睦ヲ敦ウシ且我文運進歩ノ狀態ヲ展示スルカ爲之ニ參同スルコ
 トトセリ

惟フニ本邦美術品ハ我文化ノ精粹ニシテ出品鑑査其ノ宜シキヲ得ハ必スヤ世界ノ嘆賞
 ヲ博セン任ニ鑑査ニ當ラルル各位ノ責ヤ甚タ大ナリト謂フヘシ而シテ已ニ出願セル美
 術出品ノ總數ハ三百八十點ニ上リ其ノ陳列豫定圖等ハ各位ニ配付シタル所ノ如シ各位
 宜シク本邦美術特有ノ神韻妙趣ヲ發揮スルニ足ルヘキ作品ヲ鑑別シ萬遺憾ナカラムコ
 トヲ期セラレタシ

鑑査ハ東京及京都ニ於テ之ヲ行ヒ其ノ期日ハ十一月一日ヲ以テ始マリ七日ヲ以テ終リ
 而シテ後鑑査總會ヲ開ク順序ナリ鑑査時日極メテ短キノ憾ナキ能ハサルモ出品輸送等
 ノ關係上已ムヲ得サル次第ナルニ依リ各位ハ特ニ勵精以テ良好ノ成績ヲ收メラレムコ
 トヲ切望ス

鑑査ニ付テハ美術品ヲ收容シ得ヘキ面積ヲ參酌スルノ要アルヲ以テ左ノ豫定表ヲ調製シ鑑
 査官ニ配付セリ

美術部鑑査各分科陳列面積豫定表

分科	陳列場所別	陳列面積
第一科 日本畫	壁面	高サ十二尺 三〇五尺
第二科 西洋畫	同	高サ十二尺 八一尺
第三科 彫塑	陳列臺	一三三個
第四科 金工	戸棚	高サ六尺四寸 間口二十七尺 奥行二尺六寸 三個
第五科 漆工	戸棚	高サ六尺四寸 間口九尺 奥行二尺六寸 一個
第六科 木、竹、牙、角、介、甲、革、工	戸棚	高サ六尺四寸 間口九尺 奥行二尺六寸 二個
第七科 陶磁、七寶	八角戸棚	三一段
第八科 染織、刺繡	戸棚	高サ六尺四寸 間口十七尺七寸 奥行二尺六寸 一個 高サ六尺四寸 間口十六尺四寸 奥行二尺六寸 二個 高サ六尺四寸 間口十八尺 二個
第九科 印刷、彫版、寫真	壁面	高サ十二尺 二四尺
第十科 工藝品、模型、建築圖案	壁面陳列臺	高サ十二尺 二四尺
第十一科 建築圖案	壁面陳列臺	高サ十二尺 一二尺

今鑑査當日迄ニ鑑査場ニ搬入シ及各展覽會場ニ陳列シアル出願點數ヲ調査シ且ツ鑑査ニ合
 格シタル點數トヲ對比スレハ左ノ如シ

美術出品出願、合格、點數表

區別	第一科		第二科		第三科		第四科		第五科		第六科		第七科		第八科		第九科		第十科		計
	合格	出願	合格	出願	合格	出願	合格	出願	合格	出願	合格	出願	合格	出願	合格	出願	合格	出願	合格	出願	
東京 般 入 査	一八	一〇六	一三	四一	四	九五	一一	〇三	一一	〇三	一一	〇三	二五	二〇	一一	〇二	一一	〇〇	一一	〇〇	一七九 七五八
京都 般 入 査	一一	〇五	〇〇	〇〇	〇〇	〇〇	〇〇	〇〇	〇〇	〇〇	〇〇	〇〇	一四	〇八	一三	〇九	一一	〇八	二二	二二	一三五 三五
文部省 出品 展	四六	一九六	二六	二六	一一	一一	一一	一一	一一	一一	一一	一一	一一	一一	一一	一一	一一	一一	一一	一一	三八三 三三
日本美術協會 出品 展	二七	二〇〇	〇〇	二二	九九	九九	九九	九九	九九	九九	九九	九九	一一	一一	一一	一一	一一	一一	一一	一一	一三五 六五
國民美術協會 出品 展	〇七	三四	三四	四六	〇〇	〇〇	〇〇	〇〇	〇〇	〇〇	〇〇	〇〇	〇二	〇二	〇二	〇二	〇二	〇二	〇二	〇二	一六〇 〇五
鑑査官推薦品	一一	一一	一一	一一	一一	一一	一一	一一	一一	一一	一一	一一	一一	一一	一一	一一	一一	一一	一一	一一	一一三 一三
計	二九	一四九	一七	一〇六	三五	一〇	一五	九七	一一	二九	一一	二九	四九	四七	一四	二六	二	二	二	二	一四七 七九六

備考 鑑査官推薦品トシテ十三點ヲ計上セルハ鑑査合格品少カリシヲ以テ特ニ鑑査官ニ依頼シ出品セシメタルモノニ係ル

右ノ外交部省所藏ニ係ル西洋 三點ヲ借入レ出品セリ
以上ハ主トシテ新美術ノ出品ニ關スルモノナレトモ臨時博覽會事務局ハ我現時ノ文化及産

業ノ状態ヲ展示スルノミヲ以テ足レリトセス廻リテ我美術文教ノ進歩由來ヲ顯彰セシカ爲美術館ノ一部ニ古美術品陳列室ヲ特設シ本邦美術ノ精華ヲ發揚スヘキ計畫ヲ樹ツルト共ニ日本趣味ノ宣傳ニ便セムカ爲美術館中ノ一室ヲ小圖書館並休憩室トシ圖録其ノ他美術ニ關スル各種圖書ヲ配置シ來觀者ヲシテ自由ニ披閱セシメ且ツ専門家ニ囑シテ説明ノ勞ヲ採ラシムコトトシ之カ蒐集ニ努メタリ

而シテ該計畫ヲ贊シ古美術品ノ出品ヲ承諾セラレタル狀況ヲ示セハ左ノ如シ

日本畫	五點	宮内省
彫刻	二點	同
金工	七點	同
漆工	二點	同
木工	一點	同
陶磁器及七寶	四點	同
日本畫	二十一點	帝室博物館
彫刻	四點	同
漆工	八點	同
日本畫	九點	東京美術學校
日本畫	一點	子爵末松謙澄

日本畫	一點	子爵 金子堅太郎
日本畫(模本)	八點	川島甚兵衛
刺繡	一點	侯爵 前田利爲
漆工	四十九點	男爵 武井守正

又圖書室備付ノ爲圖書又ハ圖録ヲ寄贈セラレタル者十九名ニシテ其ノ點數百二點貸付ヲ承諾シタル者三名ニシテ其ノ點數百二十三點ナリトス

第十章 陳列箱及陳列臺並ニ陳列館内ノ諸工事

陳列箱ハ事務局ニ於テ受托者ヲシテ製作セシメタルモノ大部分ヲ占メ外ニ自營出品者ノ各自製作セルモノアリ左ニ述フルモノハ事務局ニ於テ据付ケヲ爲セルモノナリ

陳列箱ノ意匠設計ハ一般陳列裝飾ニ大ナル關係ヲ有スルヲ以テ事務局ハ設計ニ先チ懸賞方法ヲ以テ一般人士ヨリ圖案ヲ募集スルノ方針ヲ取レリ

實際ニ使用セル陳列箱ハ前記方針ニヨリ當選セル圖案ヲ參照シ囑託員武田五一ニ於テ意匠ヲ加ヘタルモノナリ

陳列箱ノ様式ハ清酒簡素ナルモノヲ選ヒ各館ニ亘リテ劃一制トセリ圖面第一號ヨリ第九號ニ至ルマノハ乾燥セル檜材ヲ蠟磨キトシ木地ヲ顯シ裝飾金物ハ眞鍮製ニグロミ仕揚厚一分モノヲ使用シ天井ハ格組ニナシ並一分艶消シ硝子板ヲ入レ硝子戸ハ引違トシ厚二分磨キ硝子板嵌メ眞鍮レール敷キ込ミアキシユール車ヲ使用シ手掛及差込錠ヲ附セリ

第一號圖ハ工業館羽二重陳列ニ使用セルモノニシテ硝子板ハ巾五尺長八尺ヲ使用シタリ

第二號圖ハ工業、學藝、教育、經濟、食料、農業ノ諸館ニ使用シ(巾四尺、長六尺)ノ硝子板ヲ用ヒ陳列箱ノ内最モ間數多キモノナリ圖ハ其ノ一部ヲ示セルモノナレトモ長キモノハ連續シテ製作セルモノナリ

第三號圖ハ農業館水產出品ニ使用セルモノナリ

第四號第五號第六號圖ハ美術館ニ使用セルモノニシテ上部ニ裝飾欄間ヲ附シタリ第五號圖ニ天井ノ高ク傾斜セルハ内部ニ軸物ヲ陳列シ得ムカ爲ナリ
第七號第八號第九號ハ工業館農業館ニ使用セル視陳列臺トス
第十號第十一號第十二號ハ鑛山館ノ一部ニ使用セルモノニシテ用材ハ北海道産松材トシ、リサイドペンキ塗リト爲シタリ鑛山館ハ外ニ鑛山懇和會ノ經營セル陳列箱大部分ヲ占メタレトモ茲ニハ記載セス

陳列箱製作工事ヲ施工スルニ當リ如何ナル方法ニ依リ製作スヘキカハ屢當事者ノ苦慮スル處ニシテ本博覽會ニ於テモ事務局ハ最モ經濟上便宜ナル方法ニ依リ施工セムト種々考究ノ結果内地製作運賃据付及使用後取除キ處分共一切受託者ノ負擔トセリ換言スレハ博覽會開期中事務局ノ要求スル陳列箱ヲ受託者ヨリ借上クル法ヲ取レリ勿論製作ヨリ取除キニ至ル迄總テ事務局ノ指揮命令ニ從ヒ施工スヘキモノトス此ノ方法ハ事務局ノ手數ヲ省キ殊ニ閉會後何レノ博覽會ニ於テモ使用済ノ陳列箱ヲ廢物視シ之レヲ賣ラントスルモ勞銀高キ米國ノ如キニ在テハ却テ引取代金ヲ請求セラルル如キ事アルニ反シ本邦受託者ハ不用材料ト共ニ之ヲ本邦ヘ持返リ利益アルモノヲ區別シ適宜ノ處置ヲ爲スヲ得ヘシ隨テ從來ニ比シ良好ノ成績ヲ收メタル次第ナリ
受託者撰定ニ當リテハ確實ト認メラルル當業者十數名ノ内ヨリ左記二名ヲ選ヒ連帶責任ヲ以テ之ヲ請負ハシメタリ即チ

小林福三

橋本三右衛門

東京市芝區琴平町
東京市京橋區南大工町
ニシテ大正三年八月十三日ヨリ下拵ニ著手シ同十月七日及同十月三十一日ヲ以テ之ヲ完了シ直チニ全部ノ船積ヲ爲セリ

小林福三、橋本三右衛門ハ職工廿一名ヲ前記材料ト共ニ渡米セシメ大正三年十月二十四日其ノ約半數ハ桑港ニ著シ組立据付工事ニ著手シ爾來工事ハ豫定ノ通り進捗セリ

前記小林、橋本ノ製作据付ヲ爲セルモノハ第一圖ヨリ第九圖ニ至ルモノニシテ總間數ハ陳列箱六百三十七間二分六厘視陳列箱四十四間七分六厘此ノ契約總金額四萬九千六十七圓二十九錢五厘トス

今陳列箱陳列臺ノ間口一間ニ對スル價格ヲ其種類ニ依リ區分スレハ其ノ割合ハ高六尺ノ硝子戸ヲ使用セルモノ(第二號圖)ハ一間ニ付平均約六十九圓五十錢高八尺ノ硝子戸ヲ使用セルモノハ約平均百三圓又美術館陳列箱ノ如ク裝飾欄間ヲ附シ奥行ノ寸法小ナルモノハ約前記ヨリ四割ヲ増シ而シテ視陳列臺ハ一間ニ付平均五十二圓ノ割合トナル
小林橋本ノ請負ニ係ル陳列箱視陳列臺左ノ如シ

工 業 館 名	陳 列 箱		視 陳 列 箱	
	個 數	硝子戸面ノ間數	個 數	硝子戸面ノ間數
工 業 館	三五	三九八七〇	九	三一五〇

學藝館	五	五五、〇六		
經濟館	四	五三、七九		
食料館	三	二二、六四		
農業館	六	四五、一一	五	
美術館	一三	六一、九六		一三三、二六
計	六六	六三七、二六		四四、七六

陳列箱ヲ館内ヘ据付クルニ當リ實地ノ狀況ニヨリ止ムヲ得ス羽目板ヲ硝子戸ニ變更セルモノ數枚美術館ニ於テ博覽會會社ノ申込ニ依リ陳列地區ヲ變更セルニ依リ入口ニ當ル陳列箱ヲ除キタル等アリ其ノ他ニ於テハ大ナル變化ナク豫定ノ通り据付ケヲ爲セリ

陳列箱ノ取除キハ博覽會閉會後大正四年十二月ヲ以テ著手シ大正五年一月三十日之ヲ完了セリ

第十、第十一、第十二、圖ニ示セル鑛山館ノ鑛石棚模型臺等四個ハ

東京市京橋區大鋸町戸田利兵衛ニ下拵運送据付ケ迄ノ請負ヲ爲サシメ閉會後ハ事務局ニ於テ之ヲ取除キ處分セリ

陳列臺ハ出品物中硝子戸棚ニ入ルノ必要ナキモノヲ陳列スル臺ニシテ工業館ニ於ケル木製品、花菱、金屬等ノ出品食料館ニ於ケル罐詰ノ出品、教育經濟館ニ於ケル模型臺等ナリ而シテ米國產ノ材料ヲ使用シ之ヲ製作セリ

圖ノ臺列陳及箱列陳

一ノ分十四尺縮

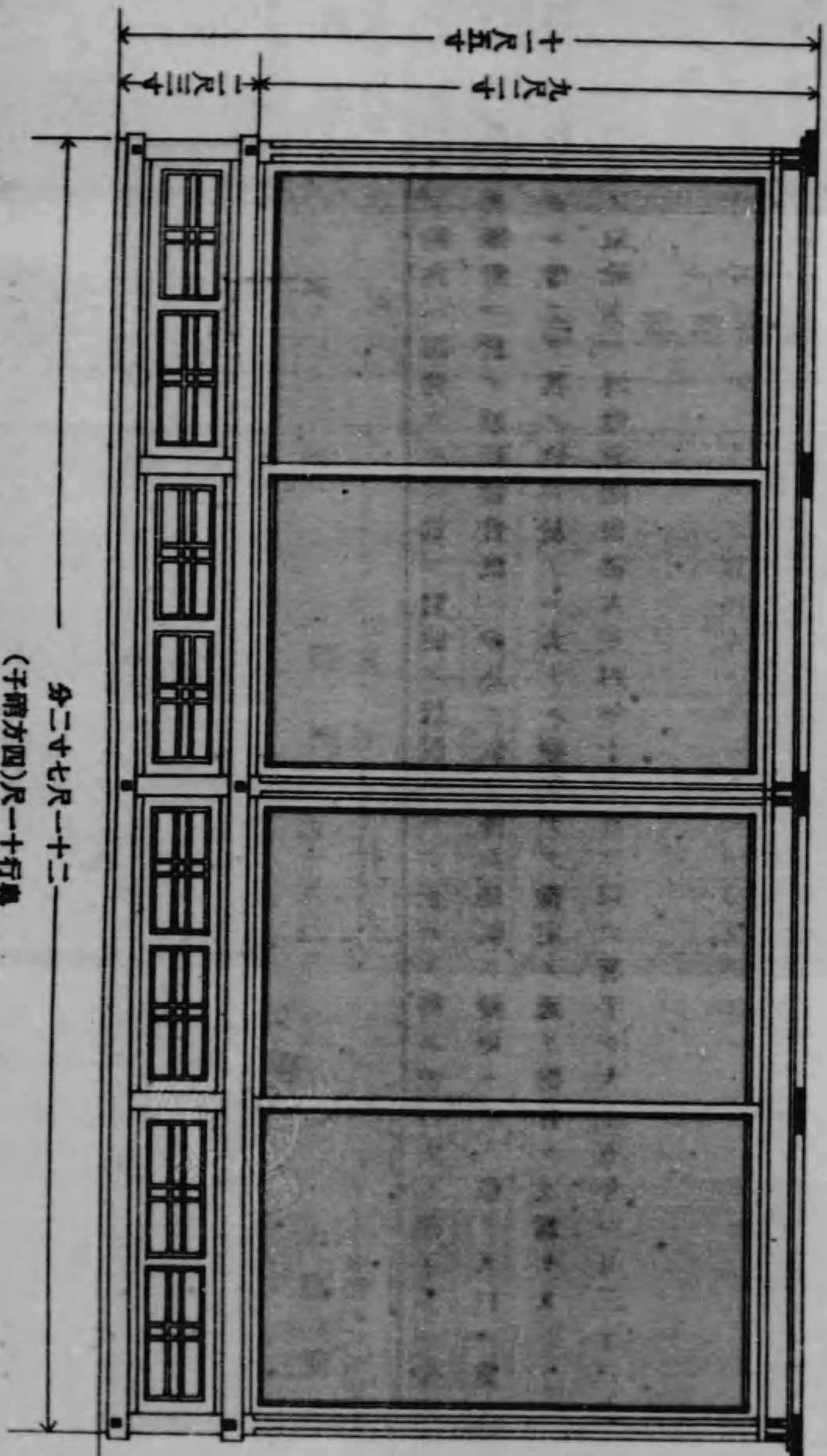

第一號 工業館陳列箱

身二十七尺一十二
(子附方四)尺一十行真

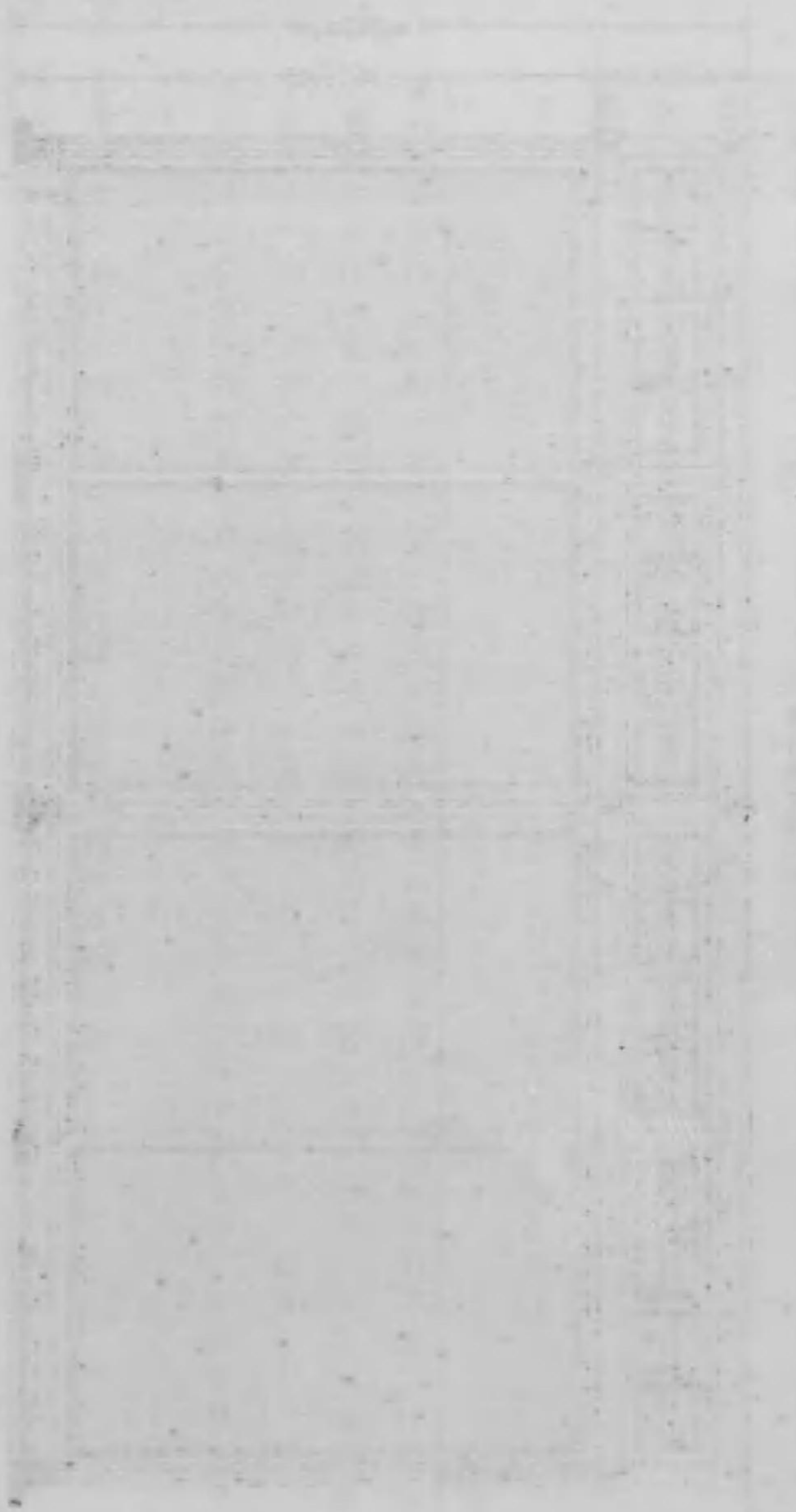

圖ノ臺列陳及箱列陳

一ノ分十四尺縮

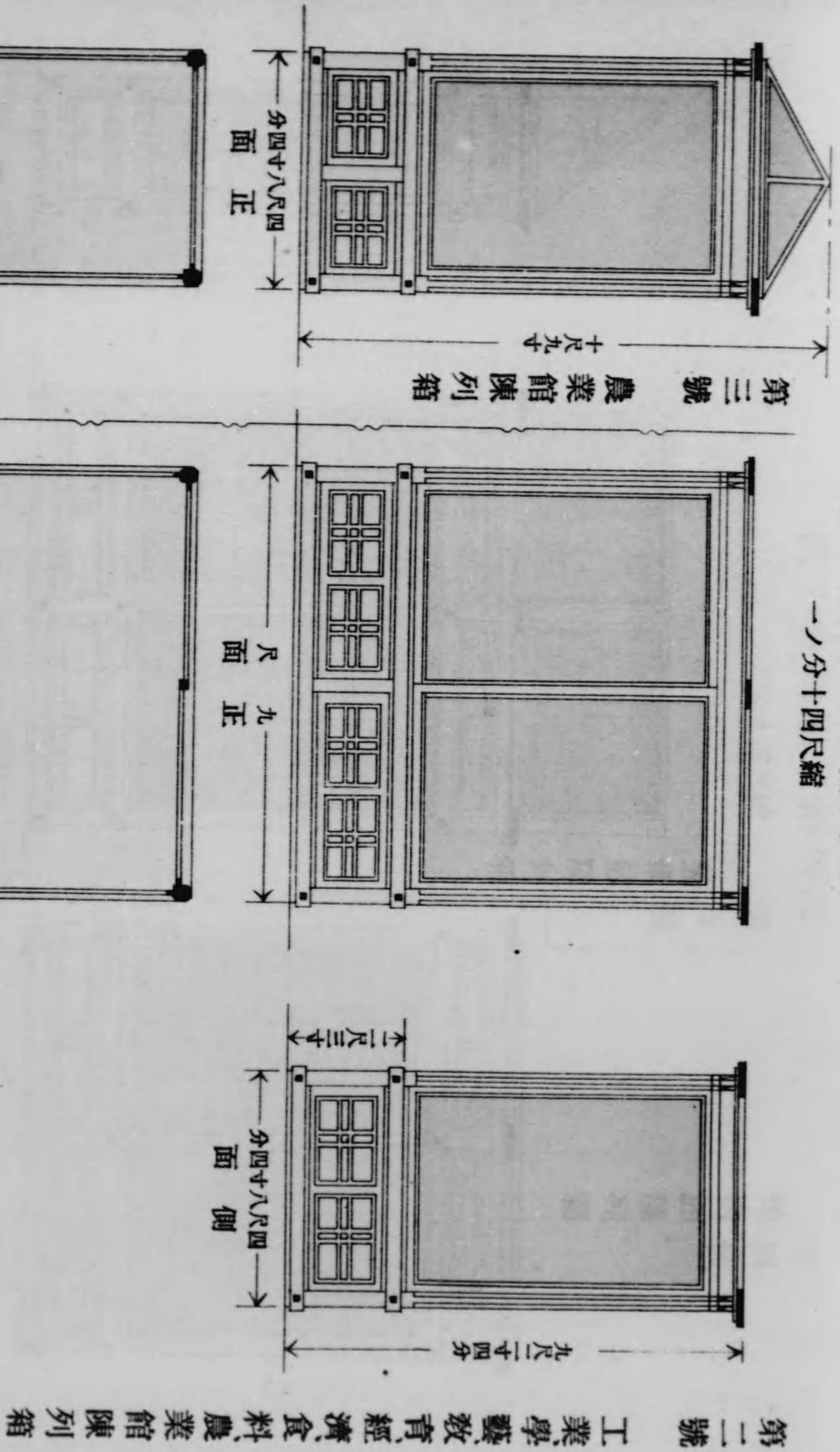

第二號 工業學藝教育、經濟、食料、農業館陳列箱

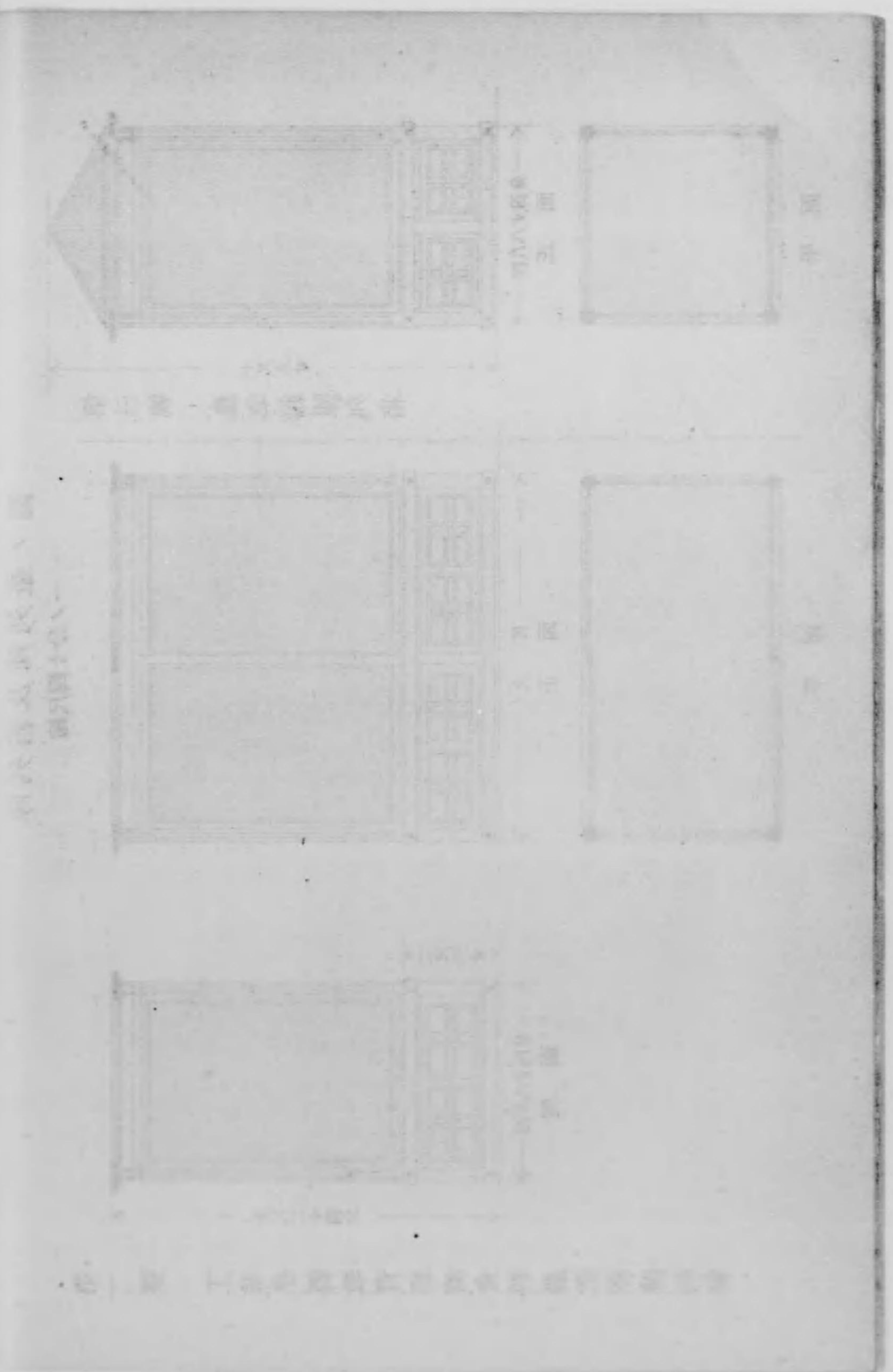

圖ノ臺列陳及箱列陳

一ノ分十四尺縮

第五號

美術館陳列箱

第四號

美術館陳列箱

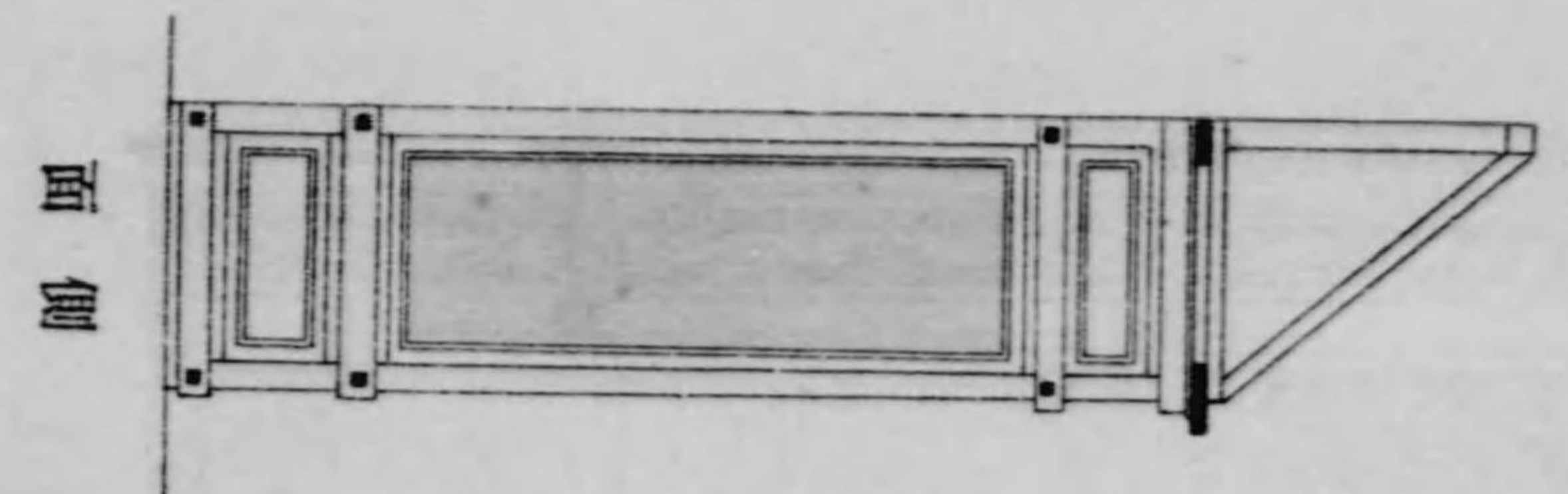

面正

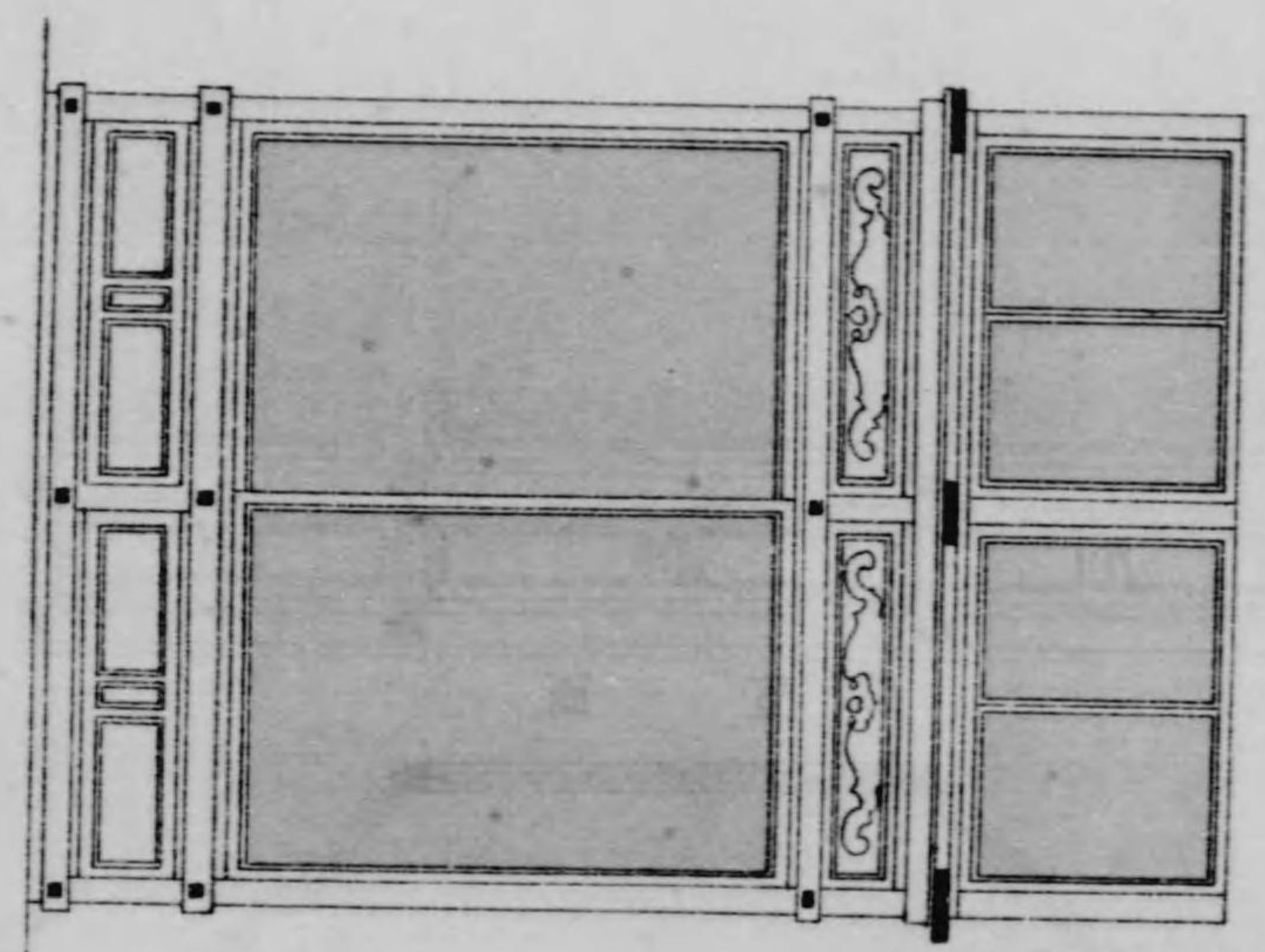

面正

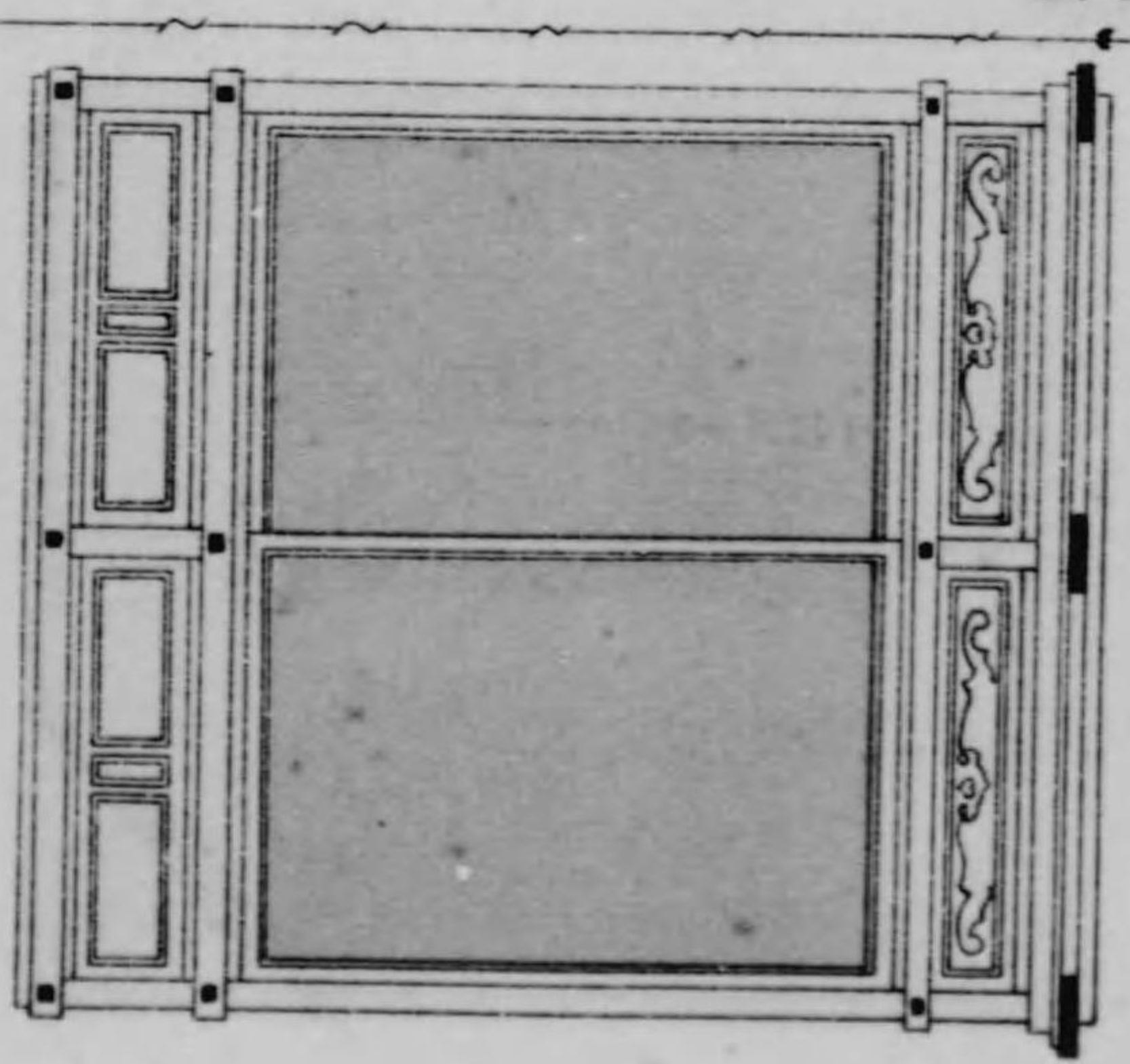

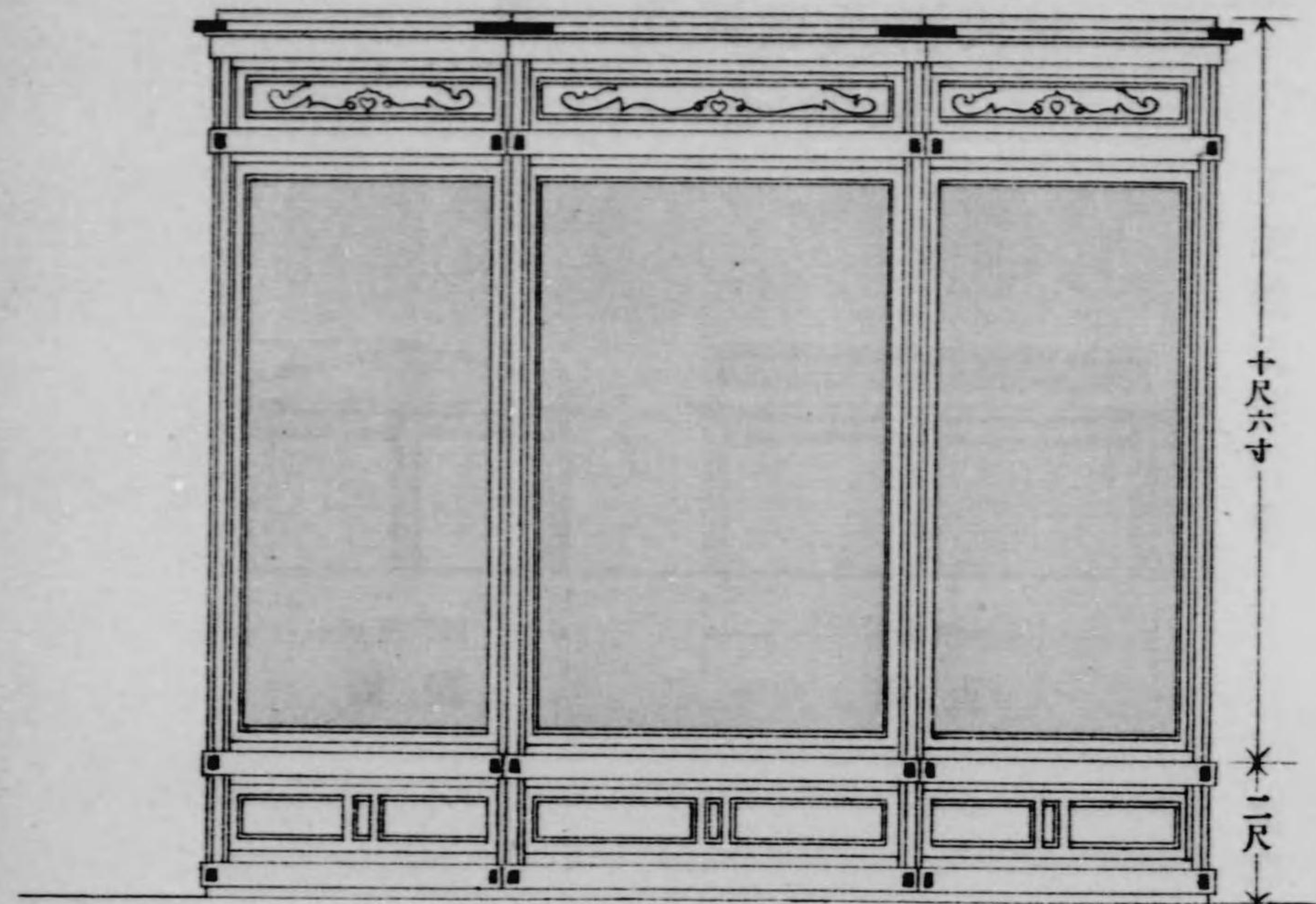

面 正

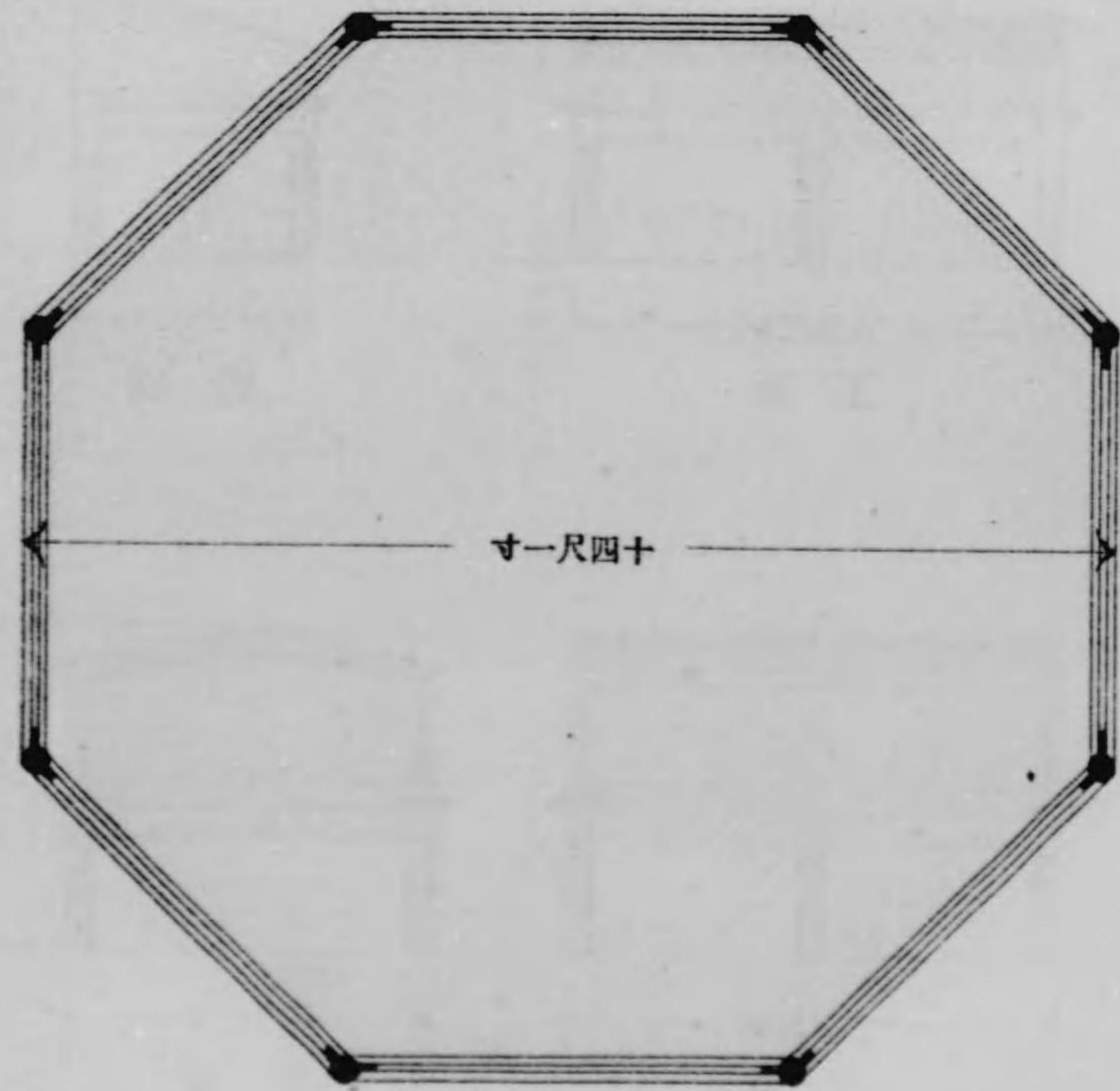

面 平

陳列箱及陳列臺ノ圖
第六號 美術館陳列箱

縮尺四十分ノ一

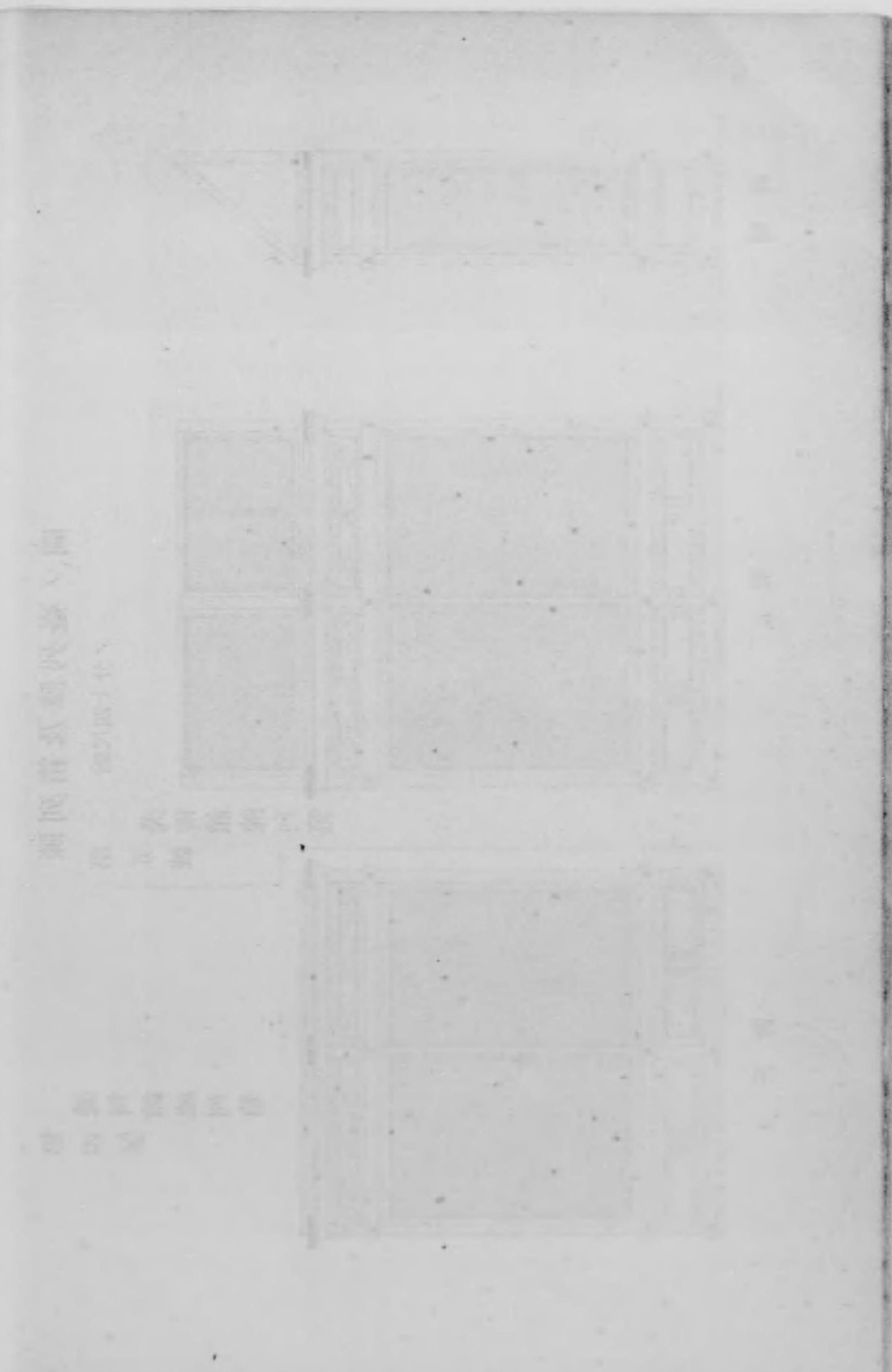

圖ノ臺列陳及箱列陳

一ノ分十四尺縮

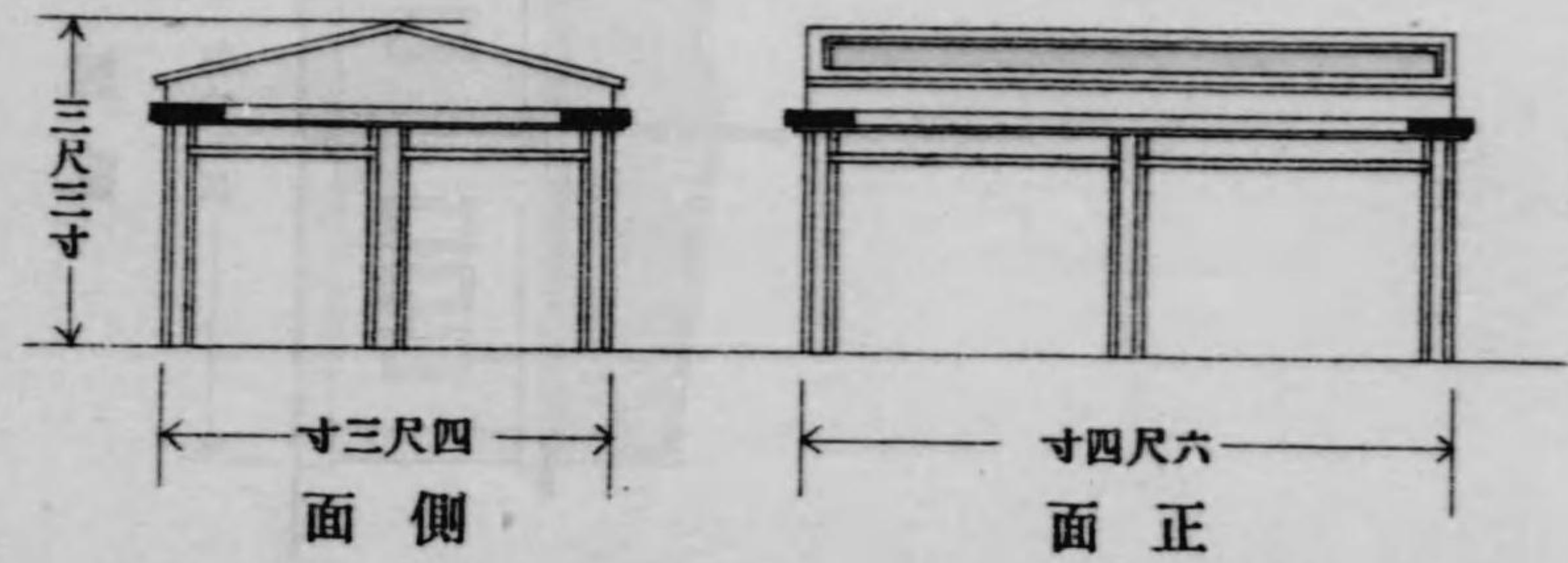

第七號
工業館視陳列箱

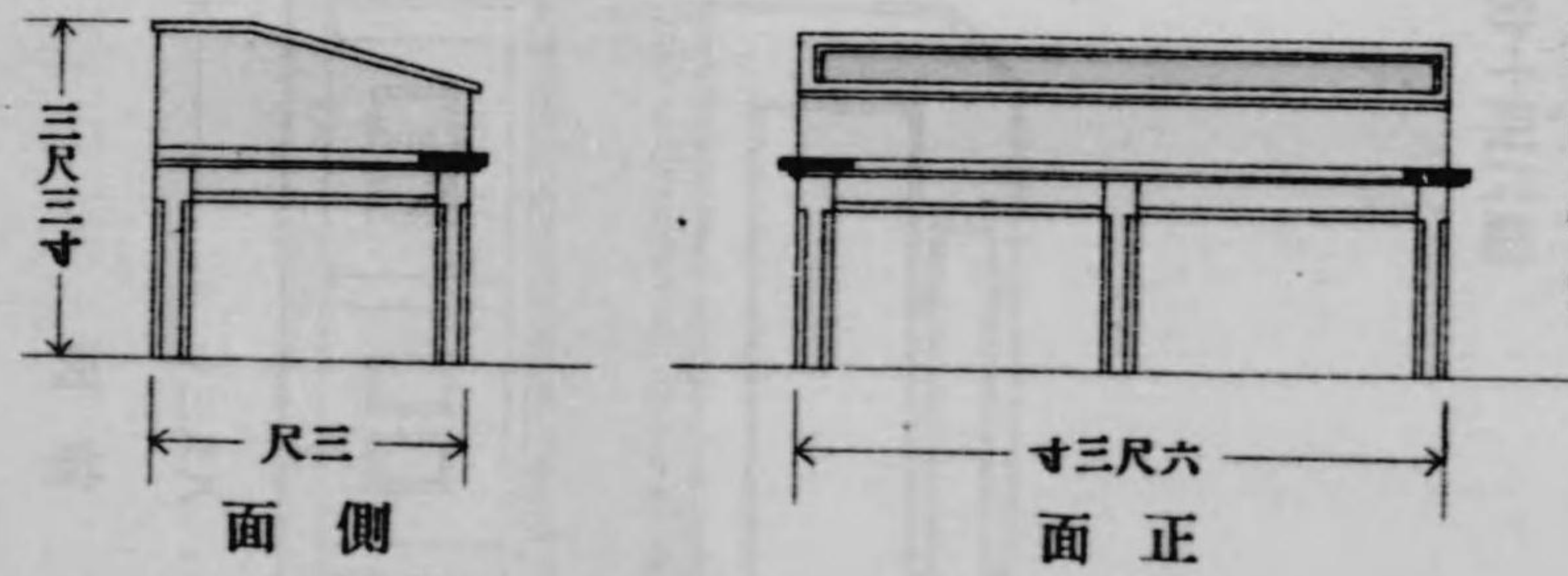

第八號
農業館視陳列箱

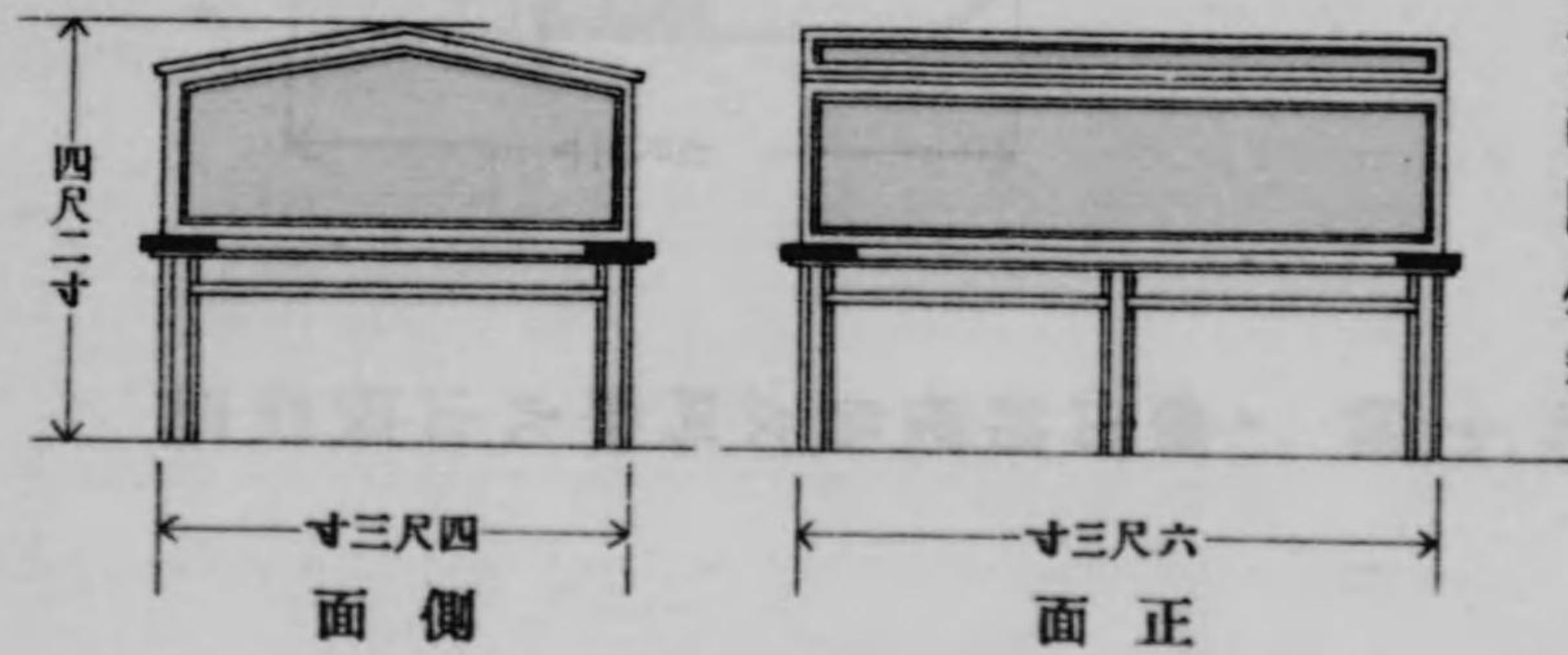

第九號
農業館視陳列箱

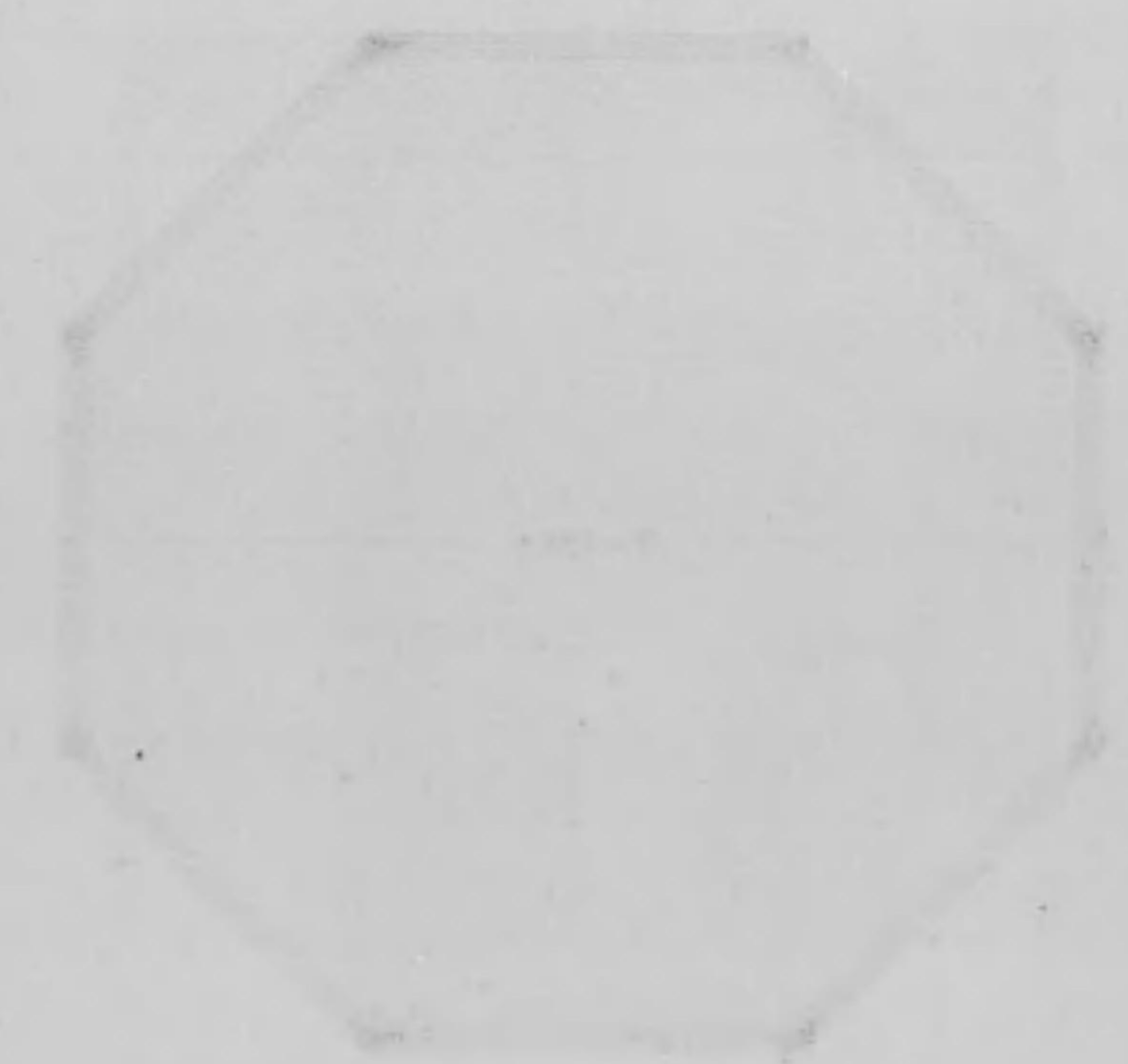

阿蘇火山模型臺、閣

總尺四十分一

第一號

工室諸君請注意

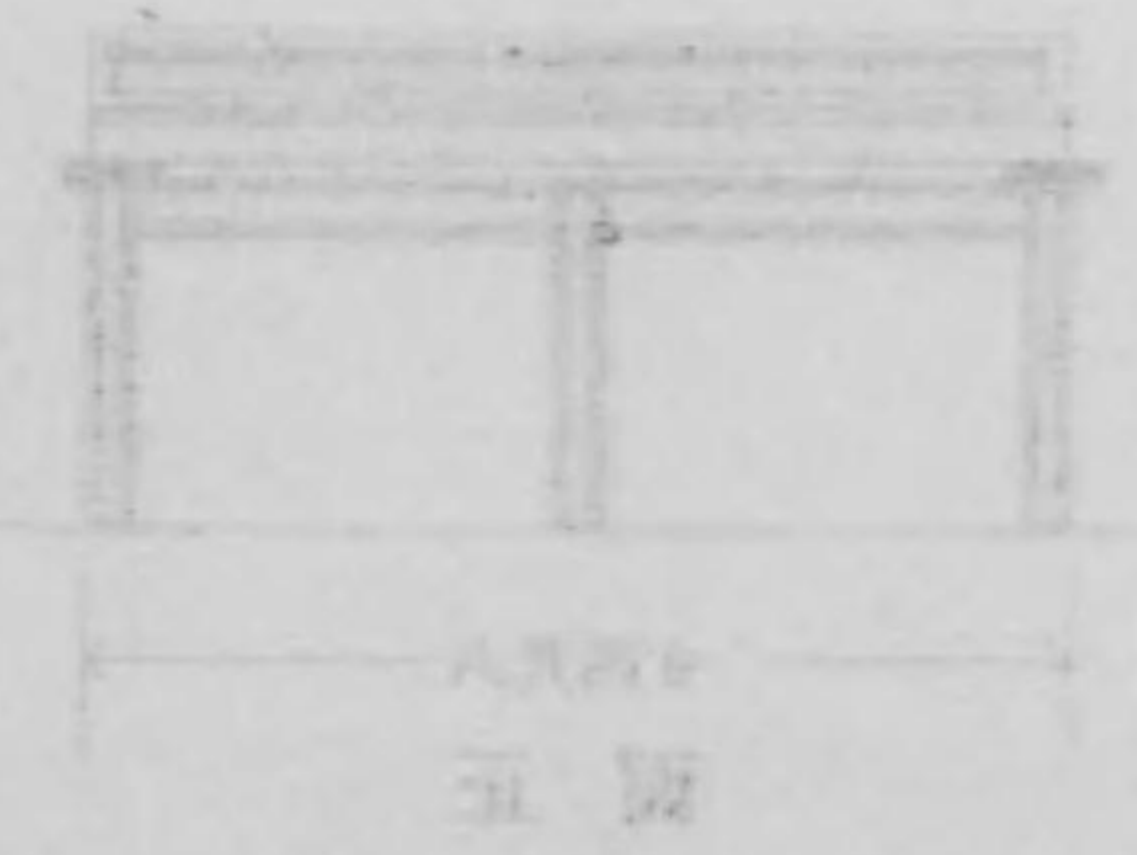

第二號

工室諸君請注意



第三號

工室諸君請注意



圖ノ臺列陳及箱列陳

一ノ分十四尺縮

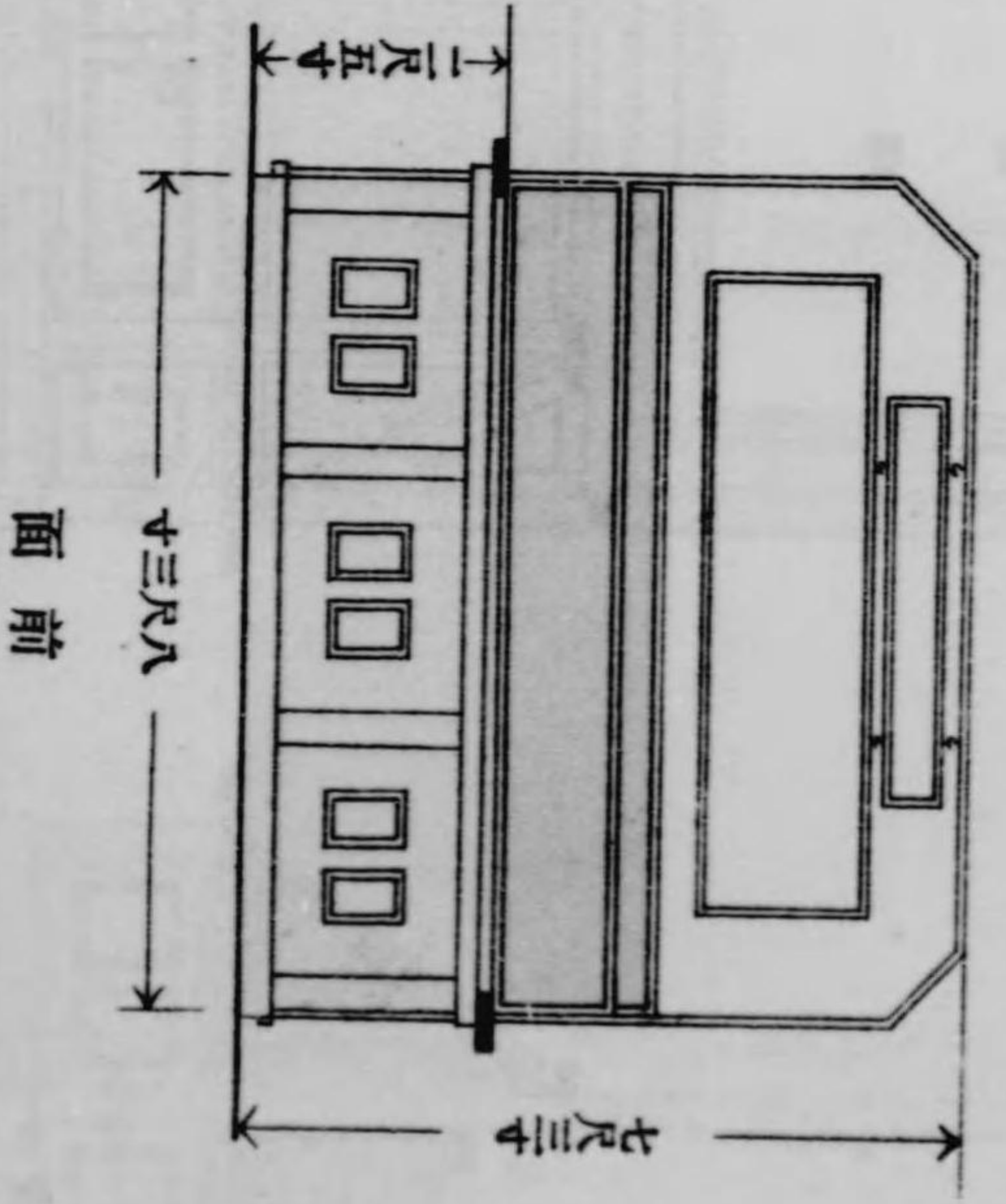
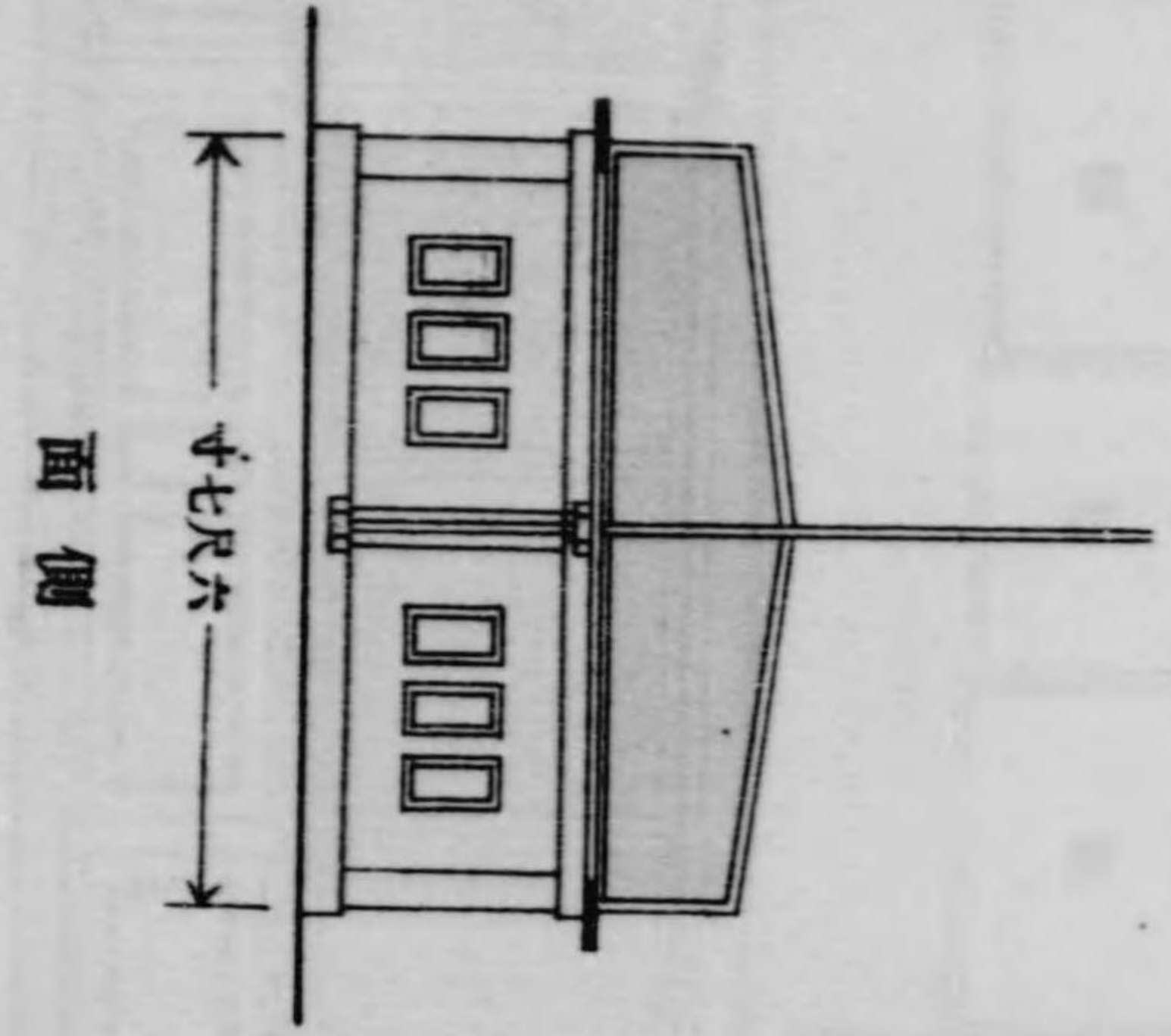

第十號 鑛山館櫻島及阿蘇火山模型臺

陳列箱及陳列臺之圖 縮尺四十分之一

第十一號 鐵山館鑛石棚

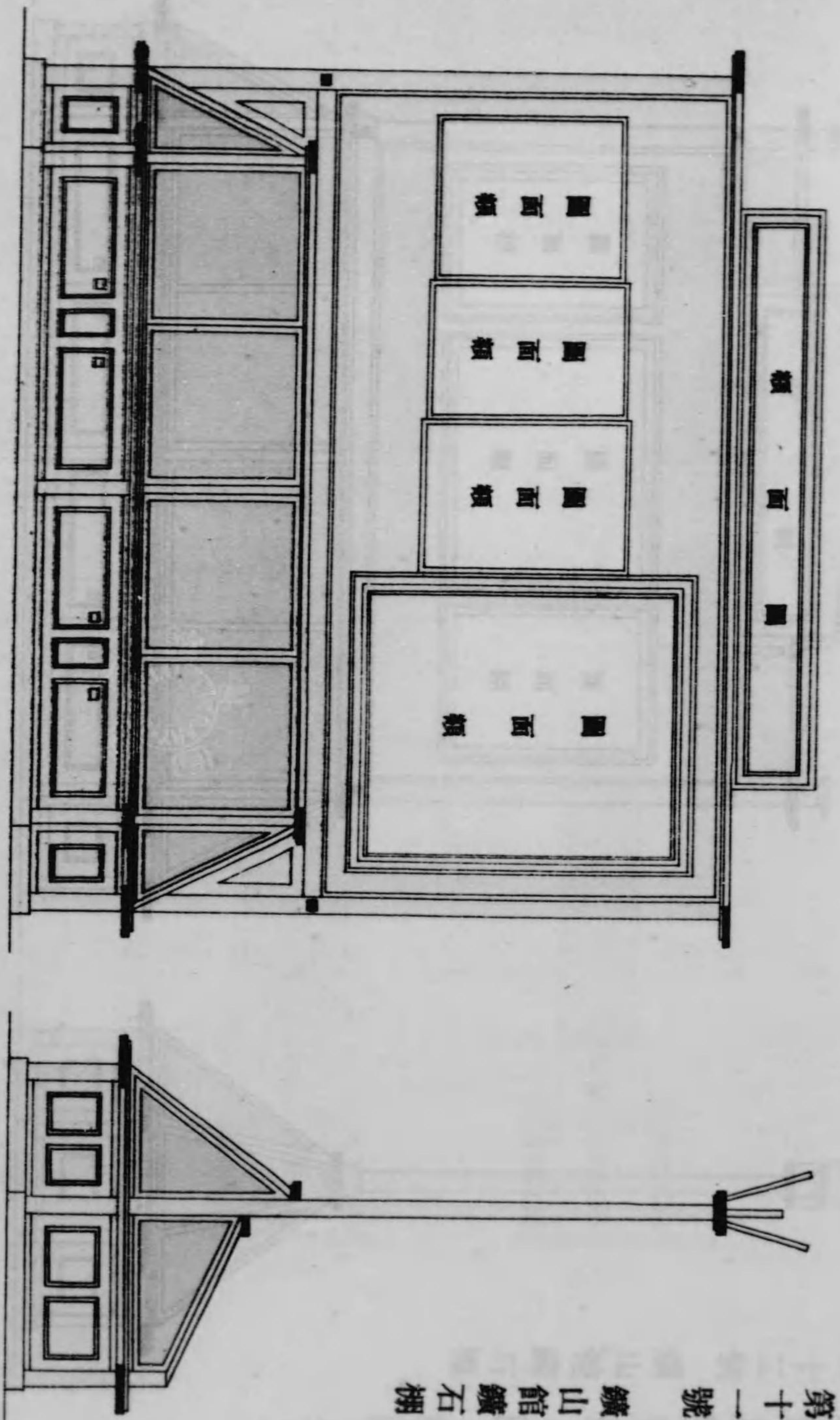

正面

側面

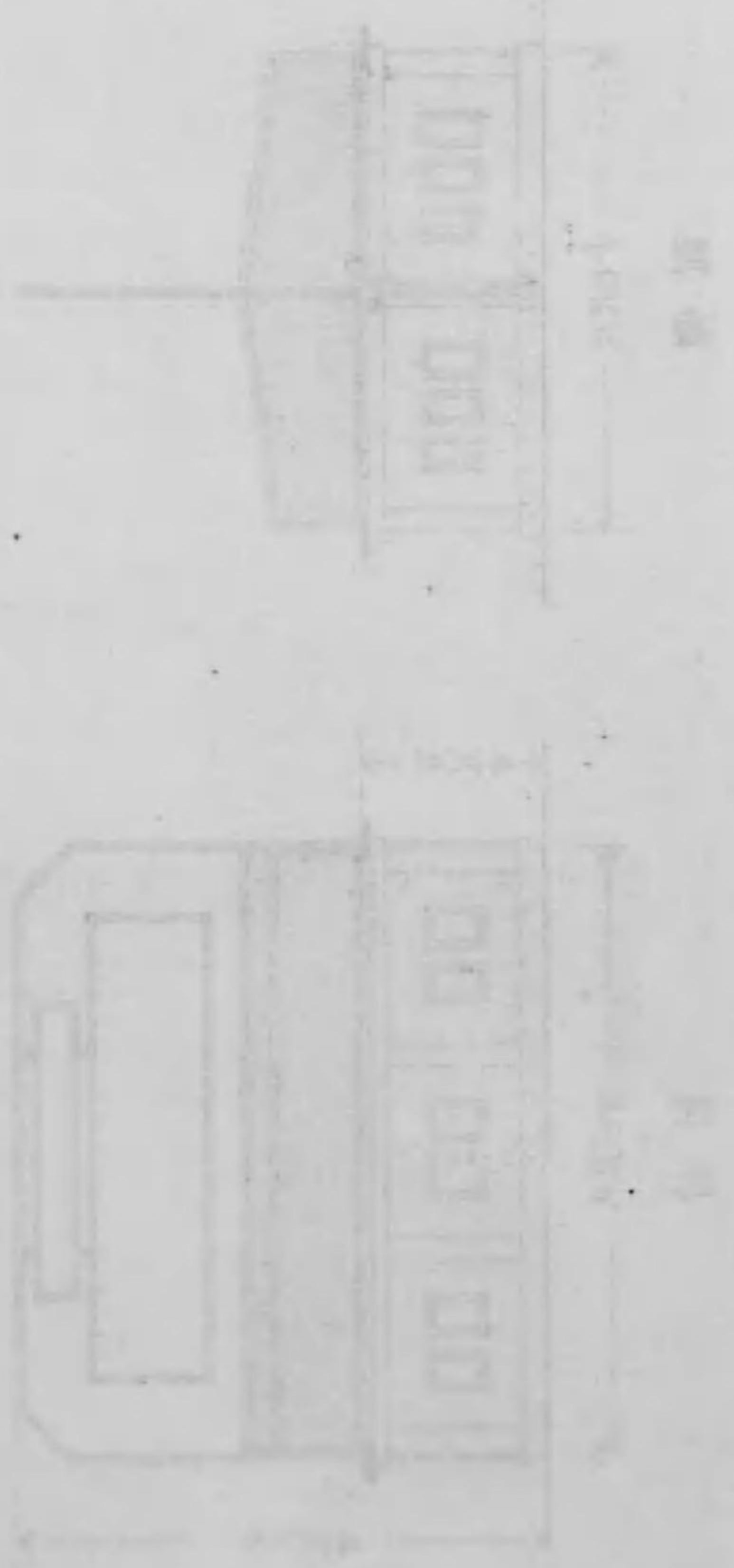

鐵山館鑛石棚第十一號

縮尺四十分之一

陳列箱及陳列臺之圖 縮尺四十分之一

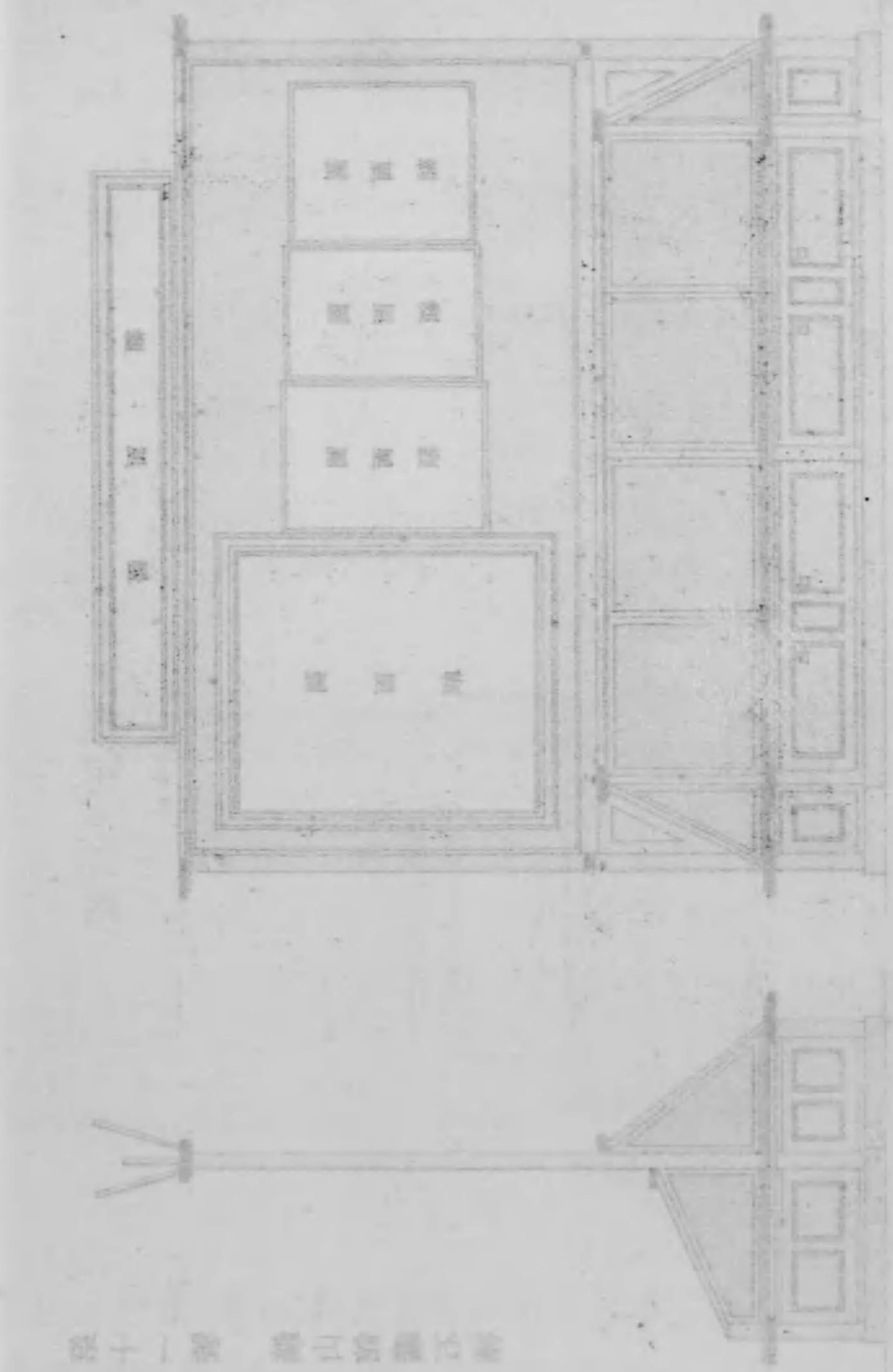

第十二號 鑛山館 鑛石棚

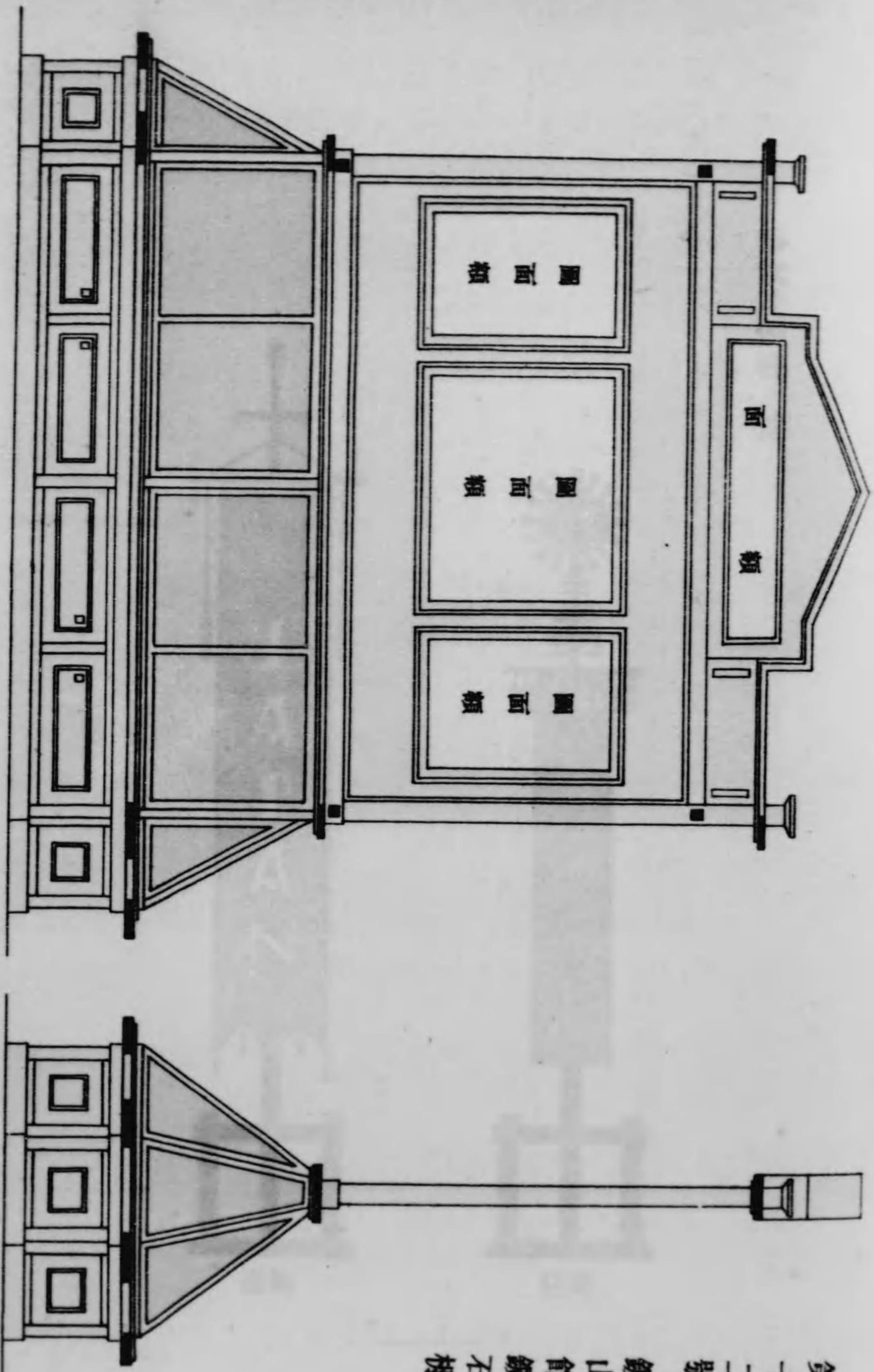

第十二號 鑛山館 鑛石棚

正面

側面

飾旗及飾柱ノ圖

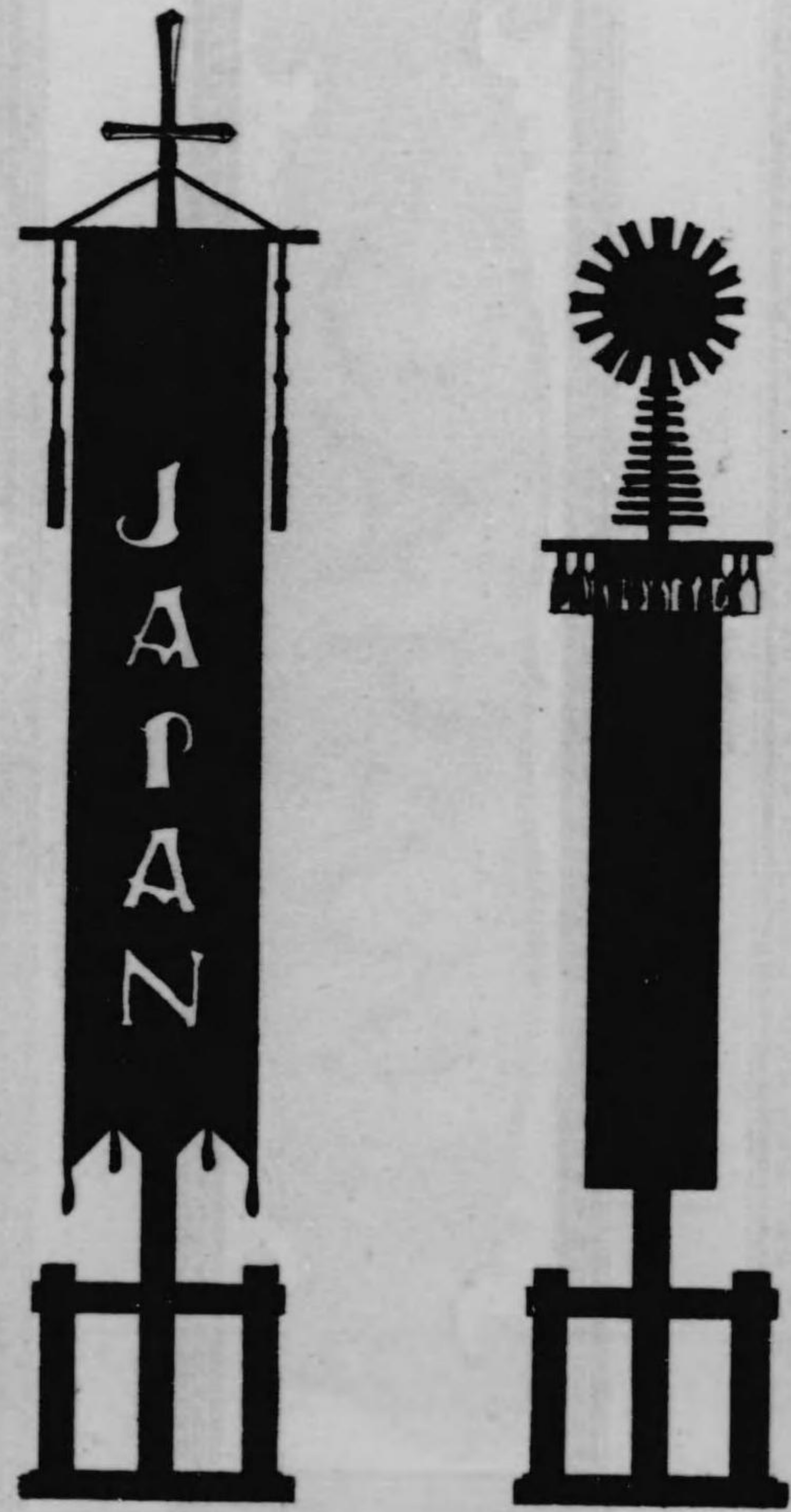

旗飾

柱飾

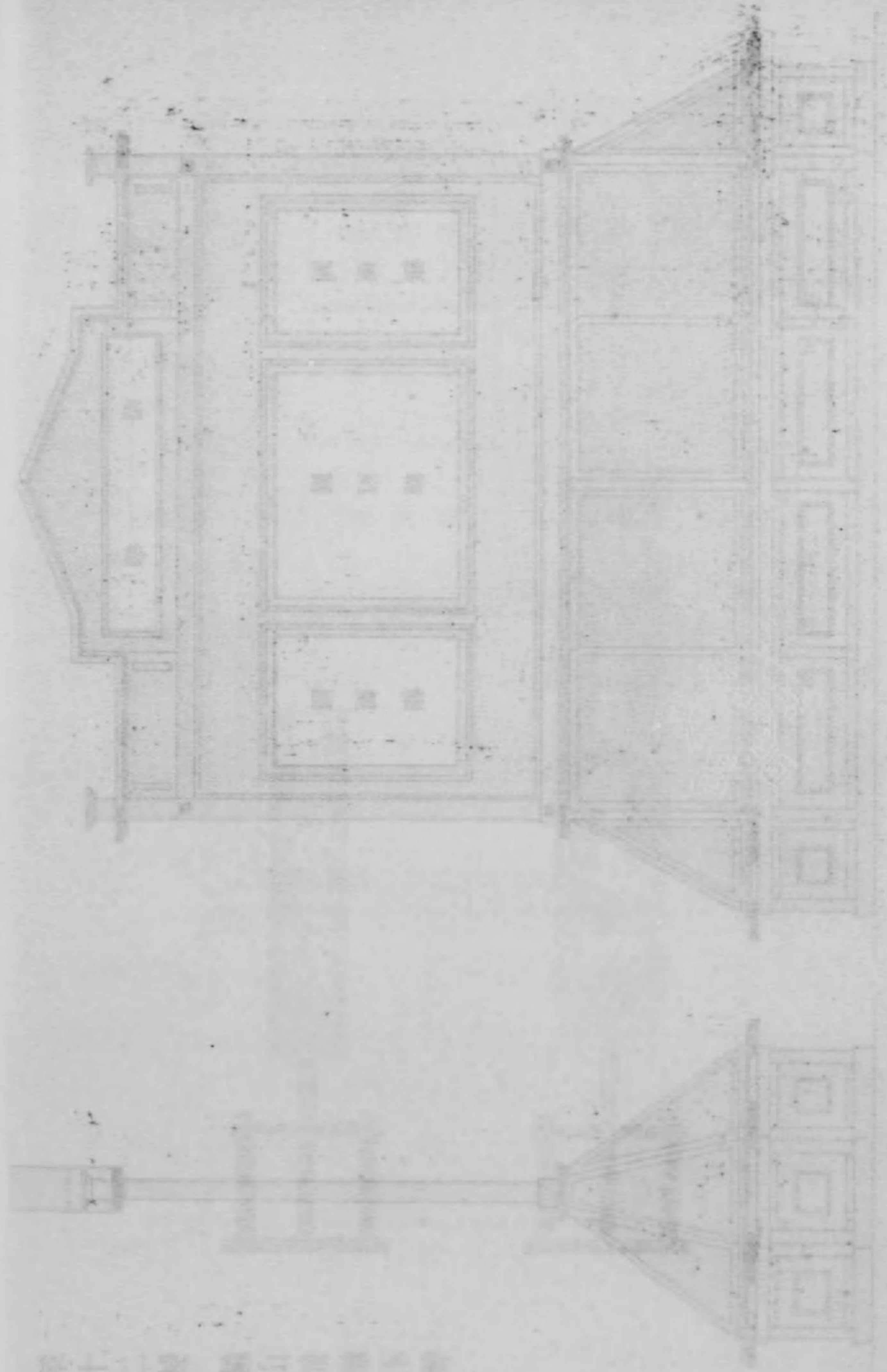
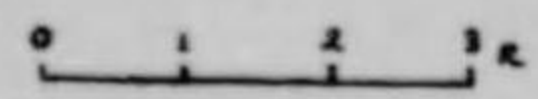

第十一号 第三卷 第三号
 第三卷 第三号 第三号

館運通館藝園



館濟經育教館藝學



館業工



各館額額之圖(其一)

尺二十

各館額額之圖



館料食館業農



館山農



館術美



各館釣額ノ圖 (其二)

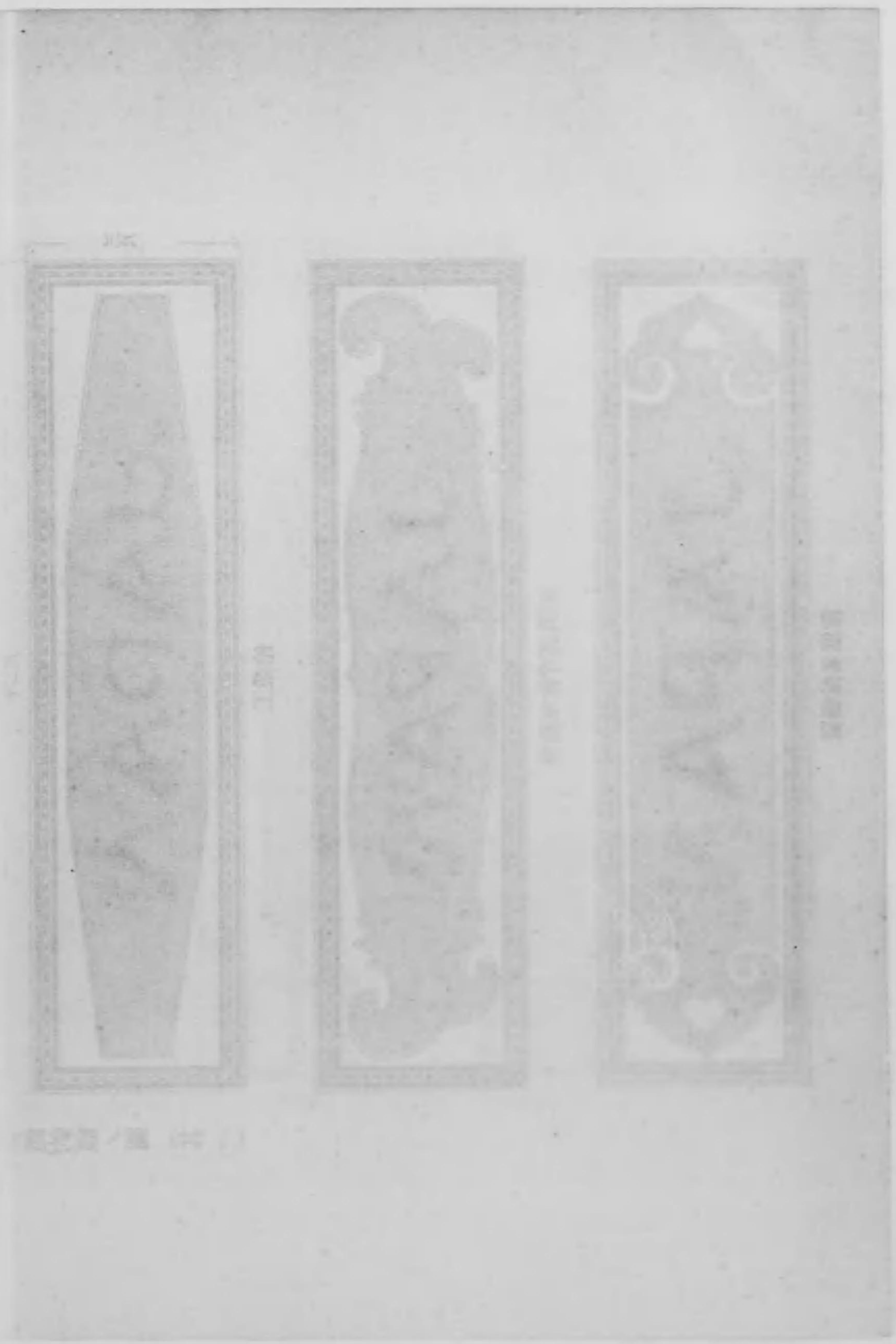

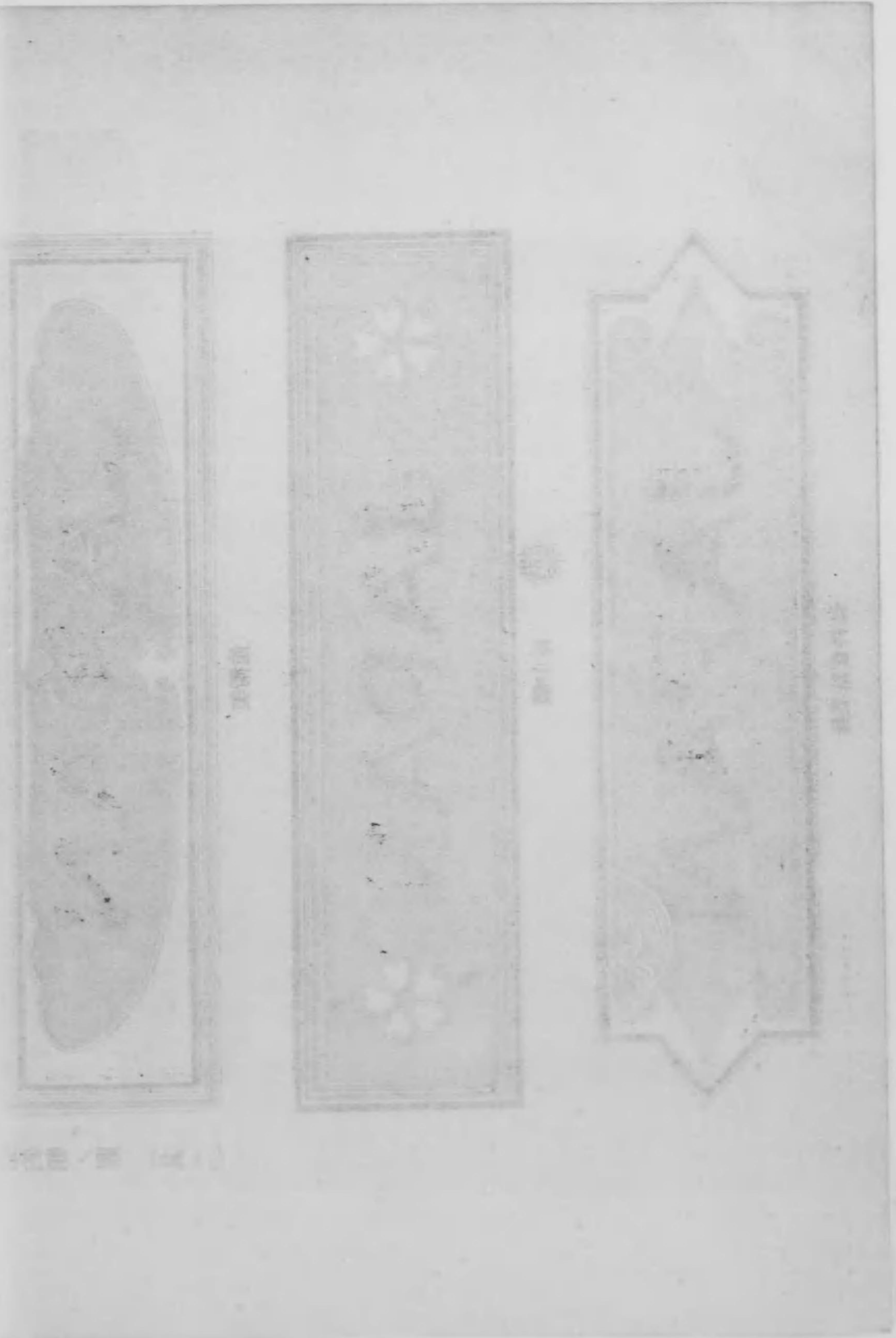

(一其) 圖ノ門飾装館業工

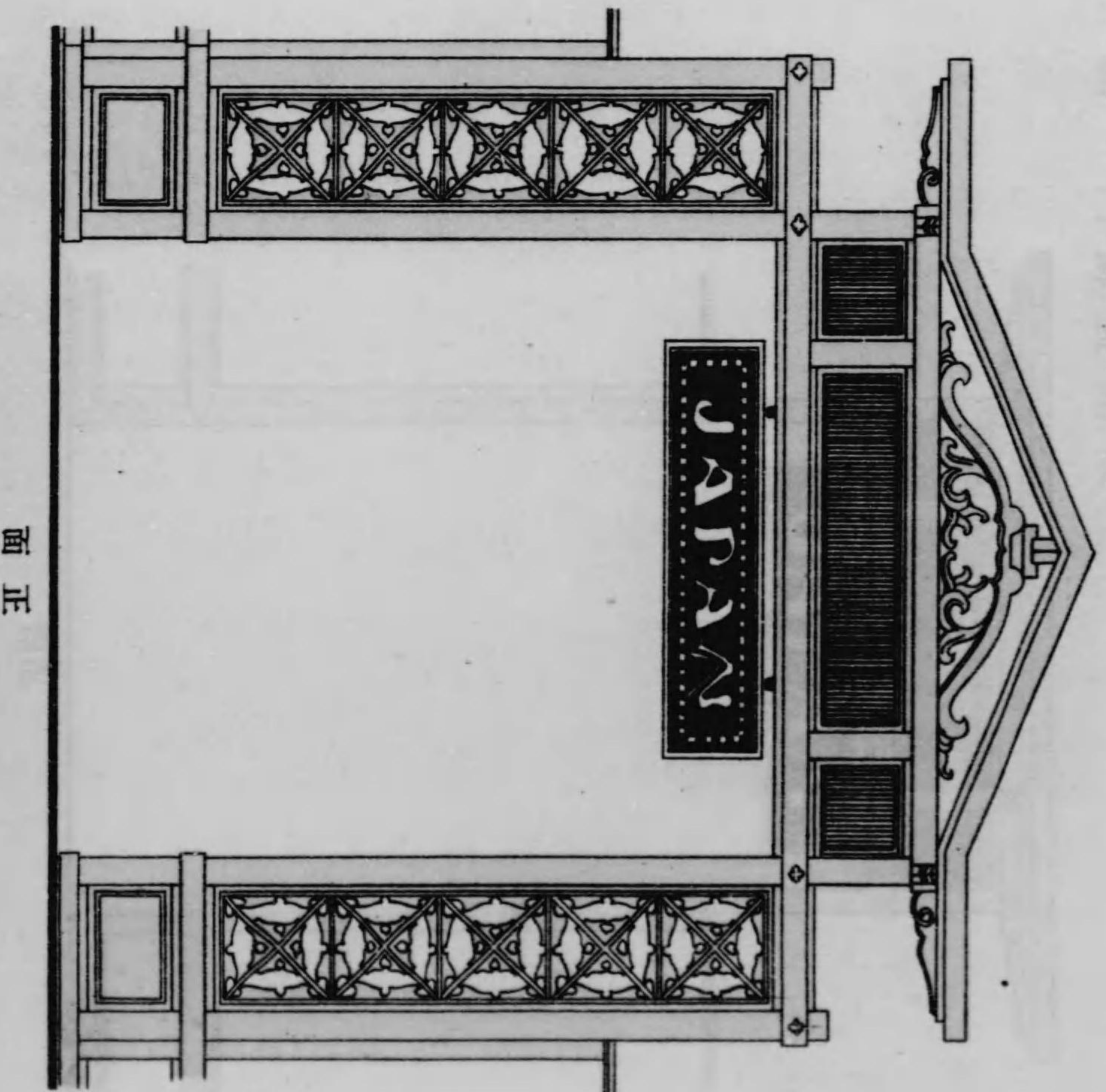
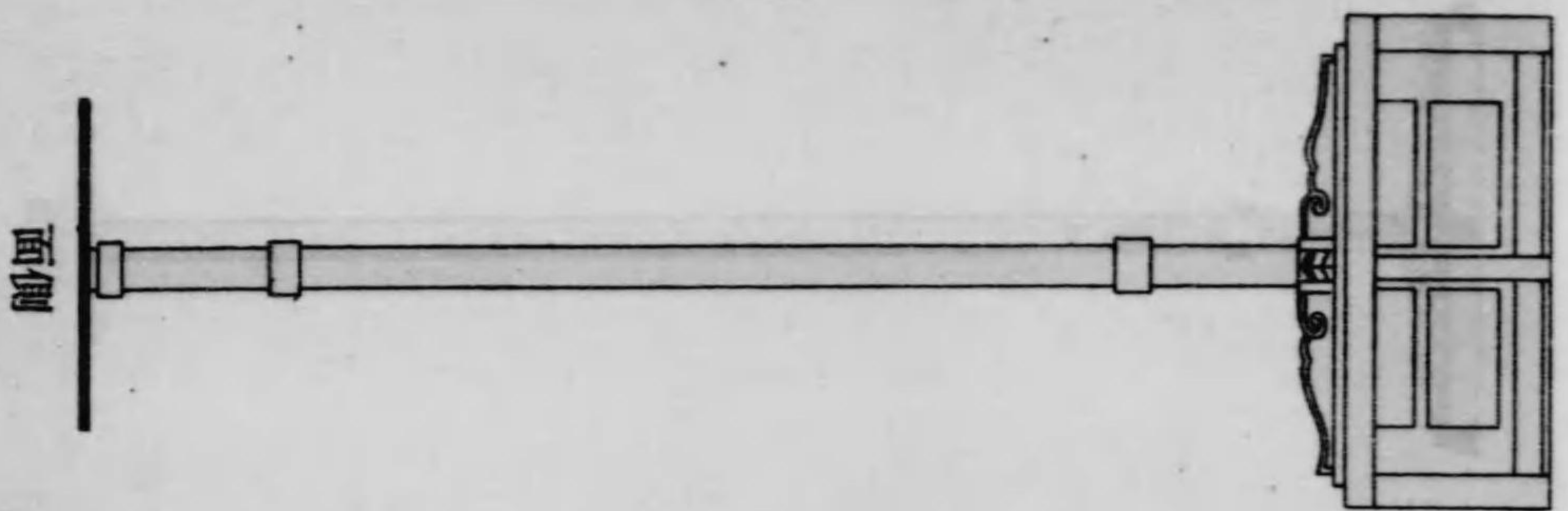

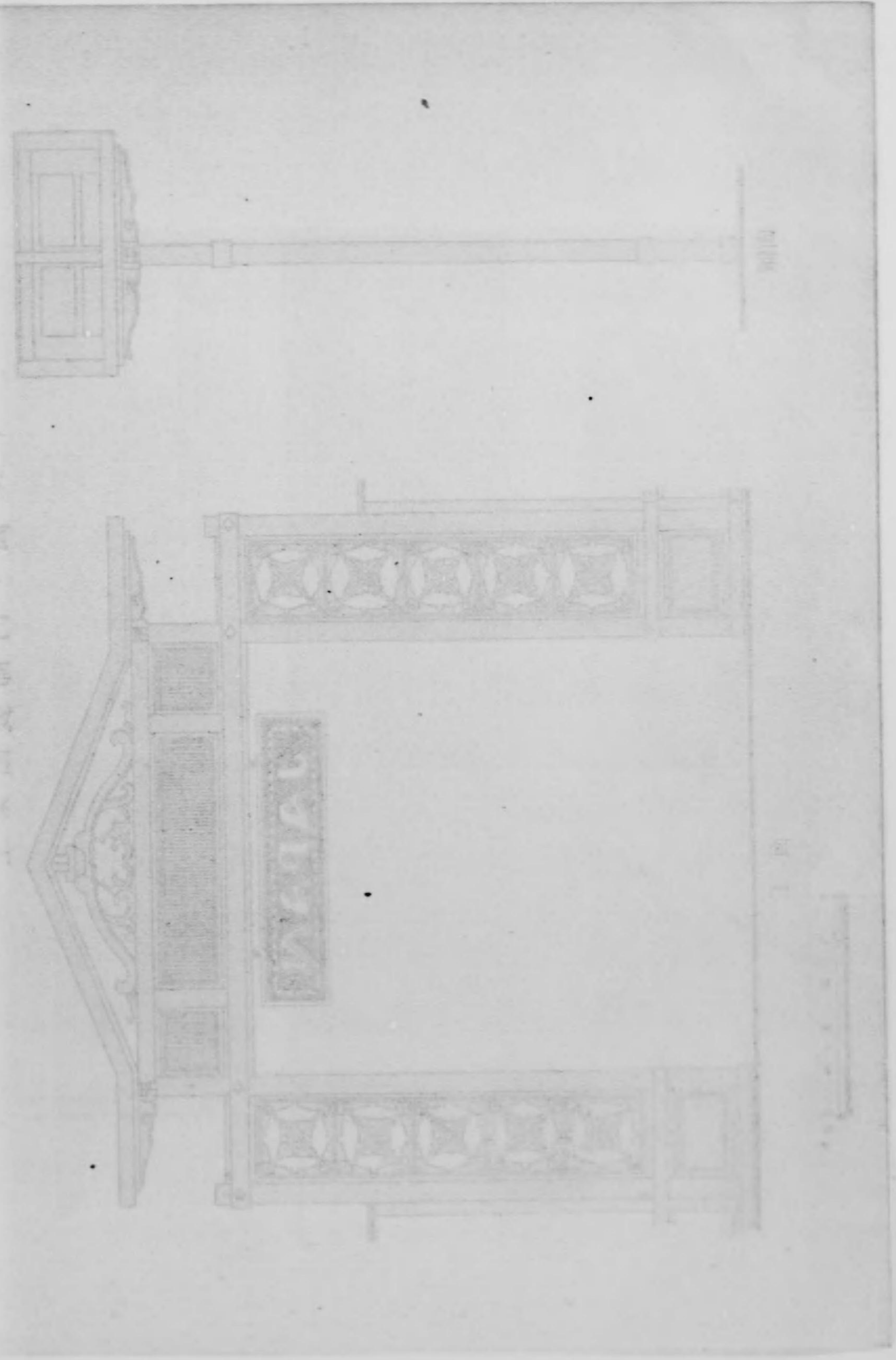

(其二) 圖ノ門飾装館業工

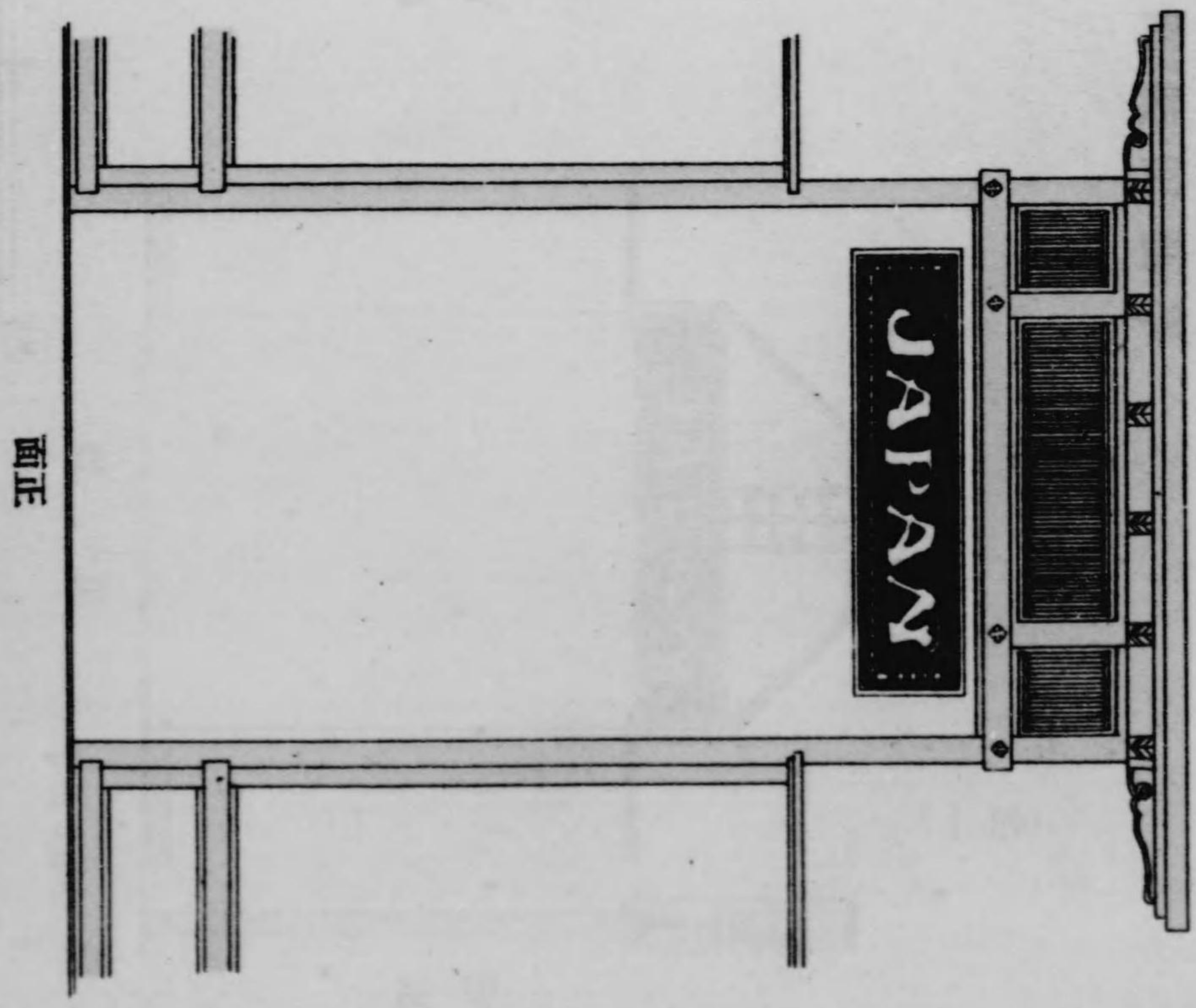
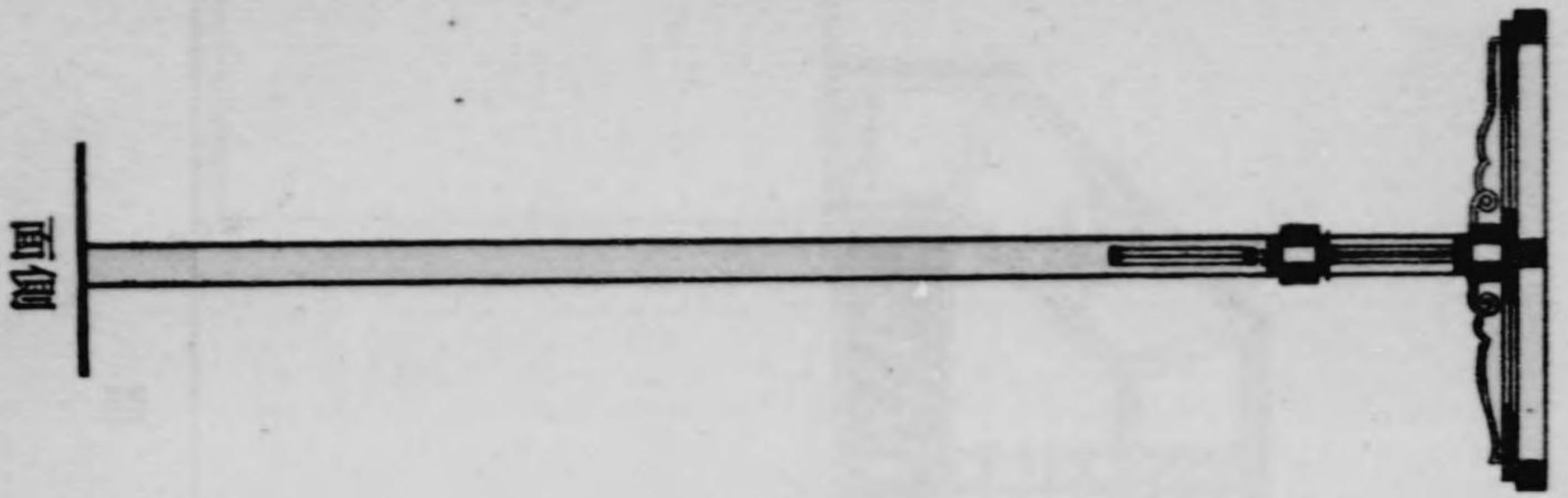

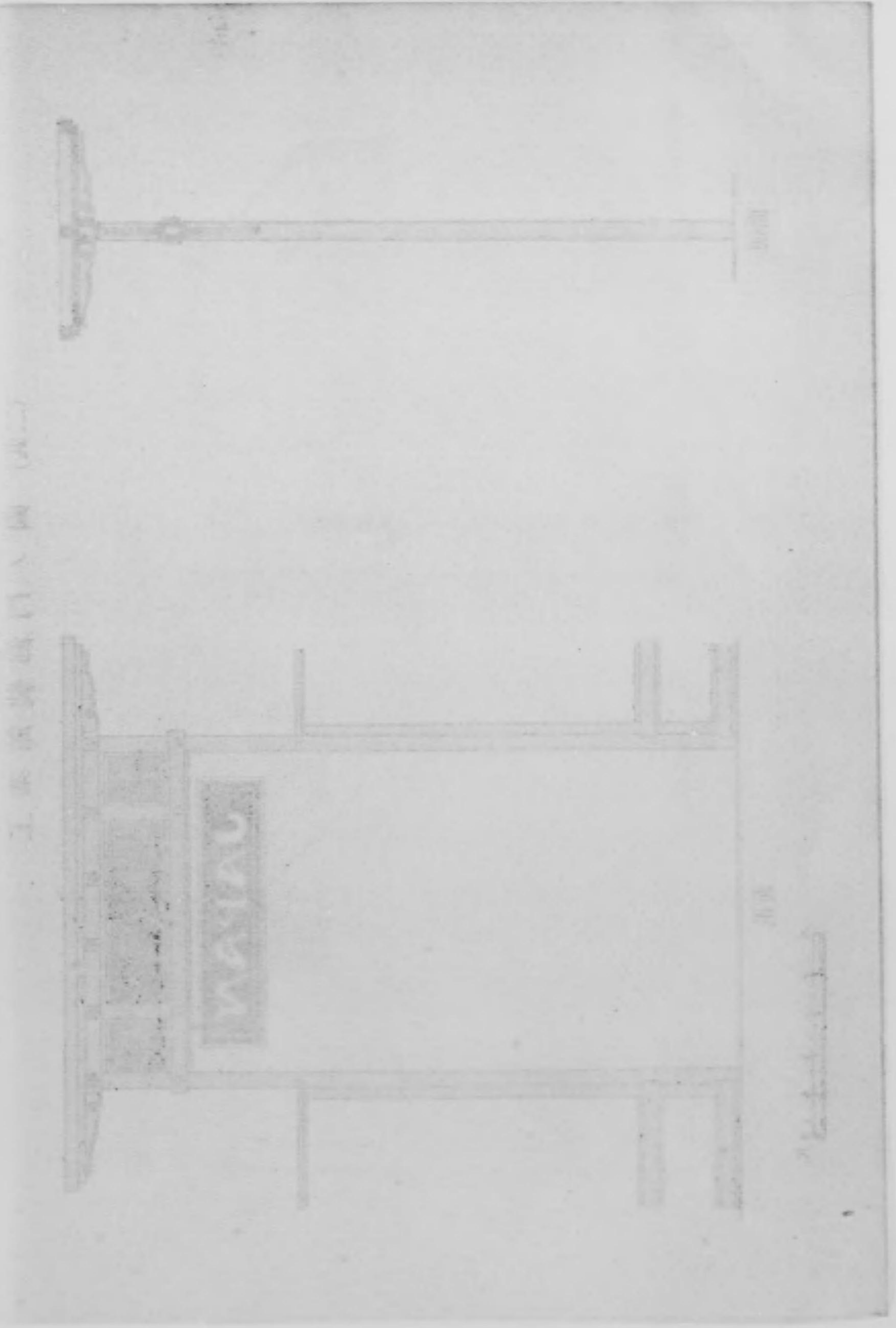

圖ノ門飾裝館藝學

(其二)

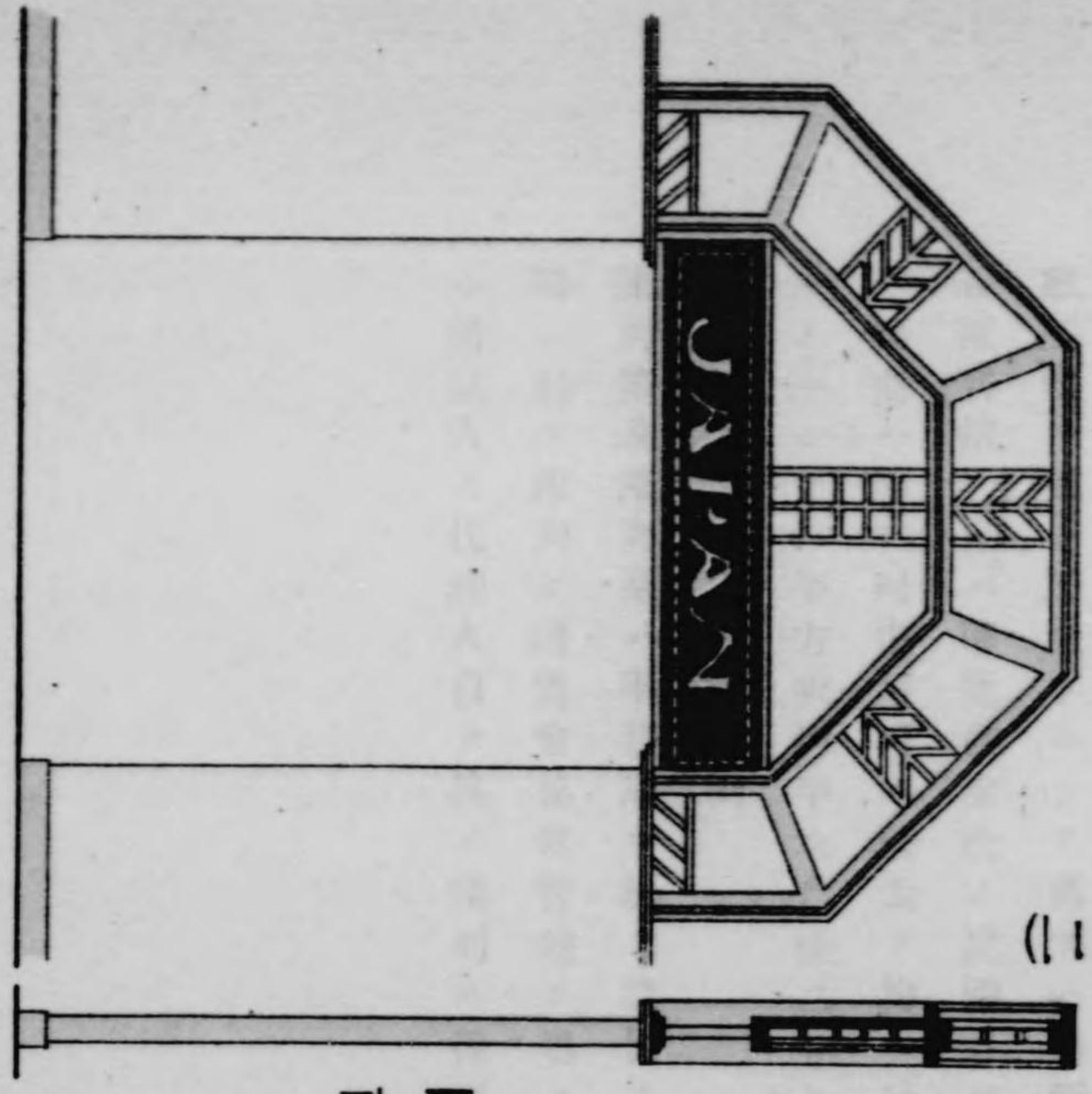

面正

断面



(其二)

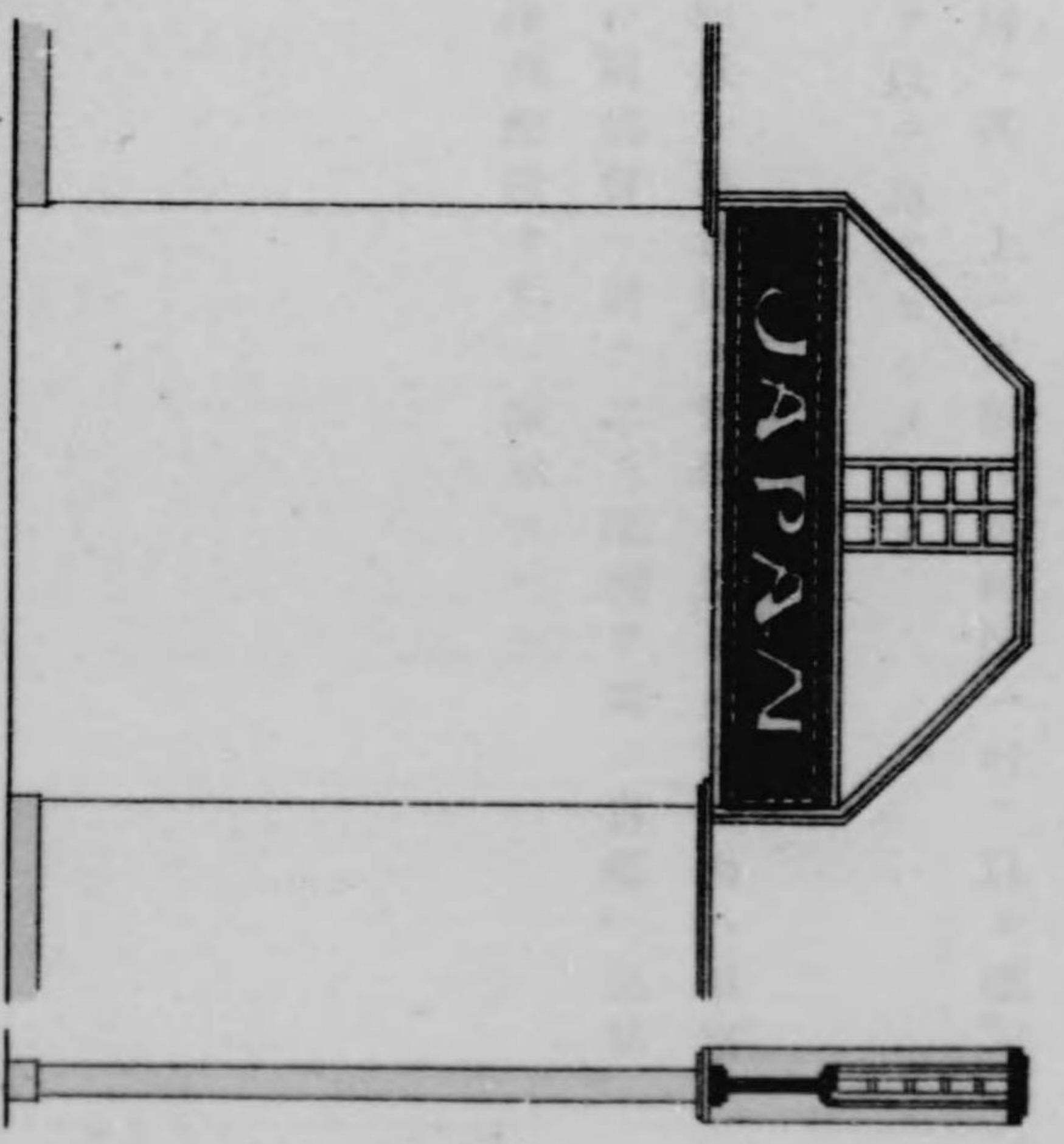

面正

断面

陳列壁面ハ地圖額面寫真等ヲ陳列スル爲又ハ他國出品地區トノ境界ヲ劃スル爲ニ之ヲ建設セリ各館ヲ通シ總面積約五百坪ニ上リ一坪當リ約二弗二十仙ヲ要セリ柱包裝工事ハ各陳列館ニ建テタル荒木ノ柱ヲ包裝スルタメ板ヲ以テ張リタルモノナリ此ノ數各館ヲ通シ三十本ニシテ高サハ場所ニ依リ九呎四吋乃至二十呎ニ達セリ各陳列館ノ床ハ博覽會會社ノ設備セル床板粗造ニシテ一般ニ化粧床板張ヲ爲ササルヘカラス構造ハ厚二吋巾四吋ノ根太ヲ約一尺五寸置ニ竝ヘ其ノ上ニ床板巾四吋厚一吋ヲ以テ張ルモノニシテ一平方呎約平均六仙二分ノ一ノ割合ヲ以テ施工セシメタリ

出品ノ陳列

陳列箱及陳列臺ハ事務局ニ於テ設備ノ上現場ニ配置シ事務局ノ管理ニ屬スル出品物ハ事務局ニ於テ陳列シ博覽會協會管理ニ屬スル出品物ハ同協會ニ於テ之カ陳列ヲ爲シ自營ノ出品ハ出品人ノ代理人自ラ其ノ陳列ニ從事セリ其ノ陳列配置ヲ左ニ圖示スヘシ

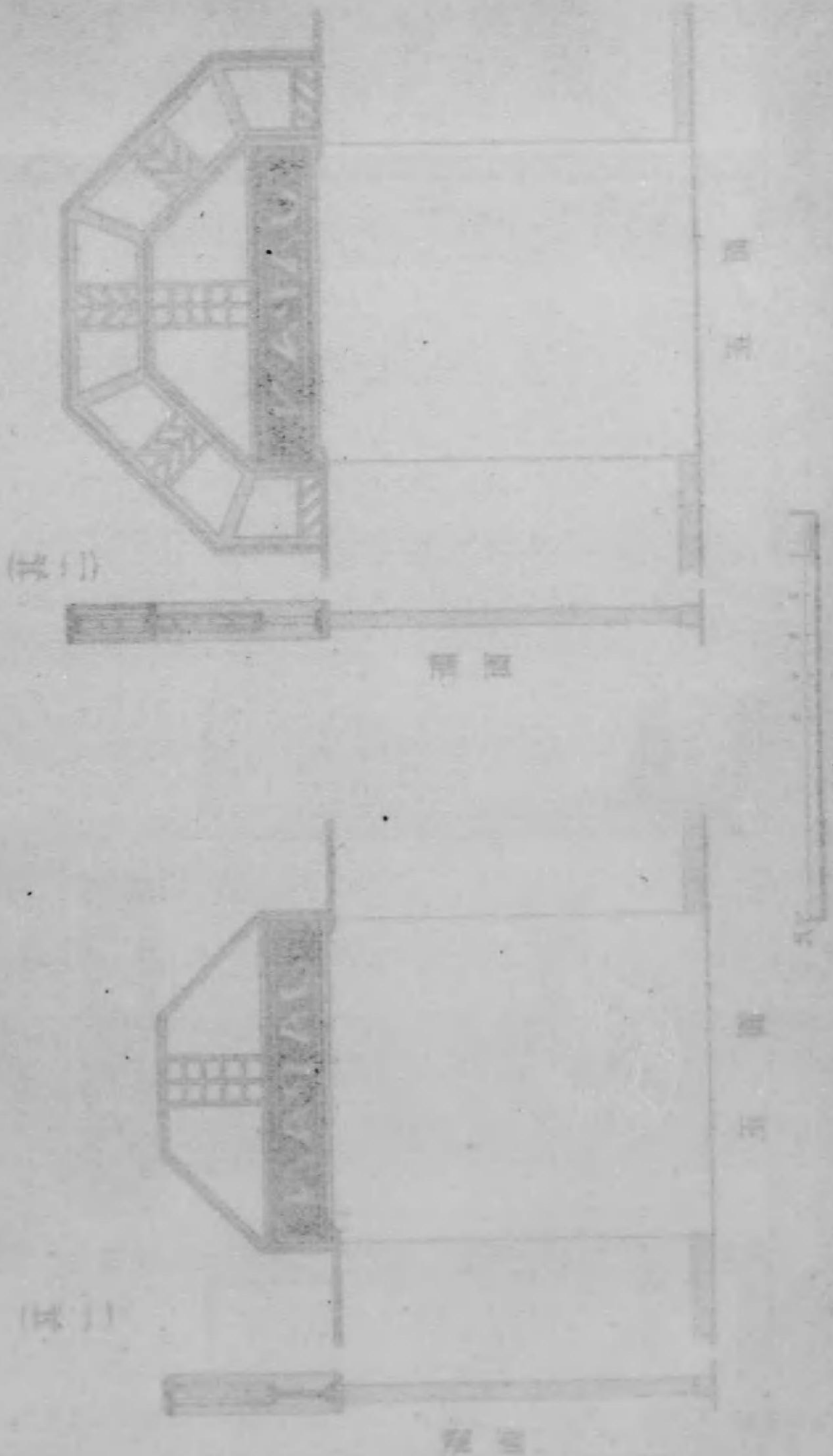

美 術 館 本 邦 出 品 陳 列 圖

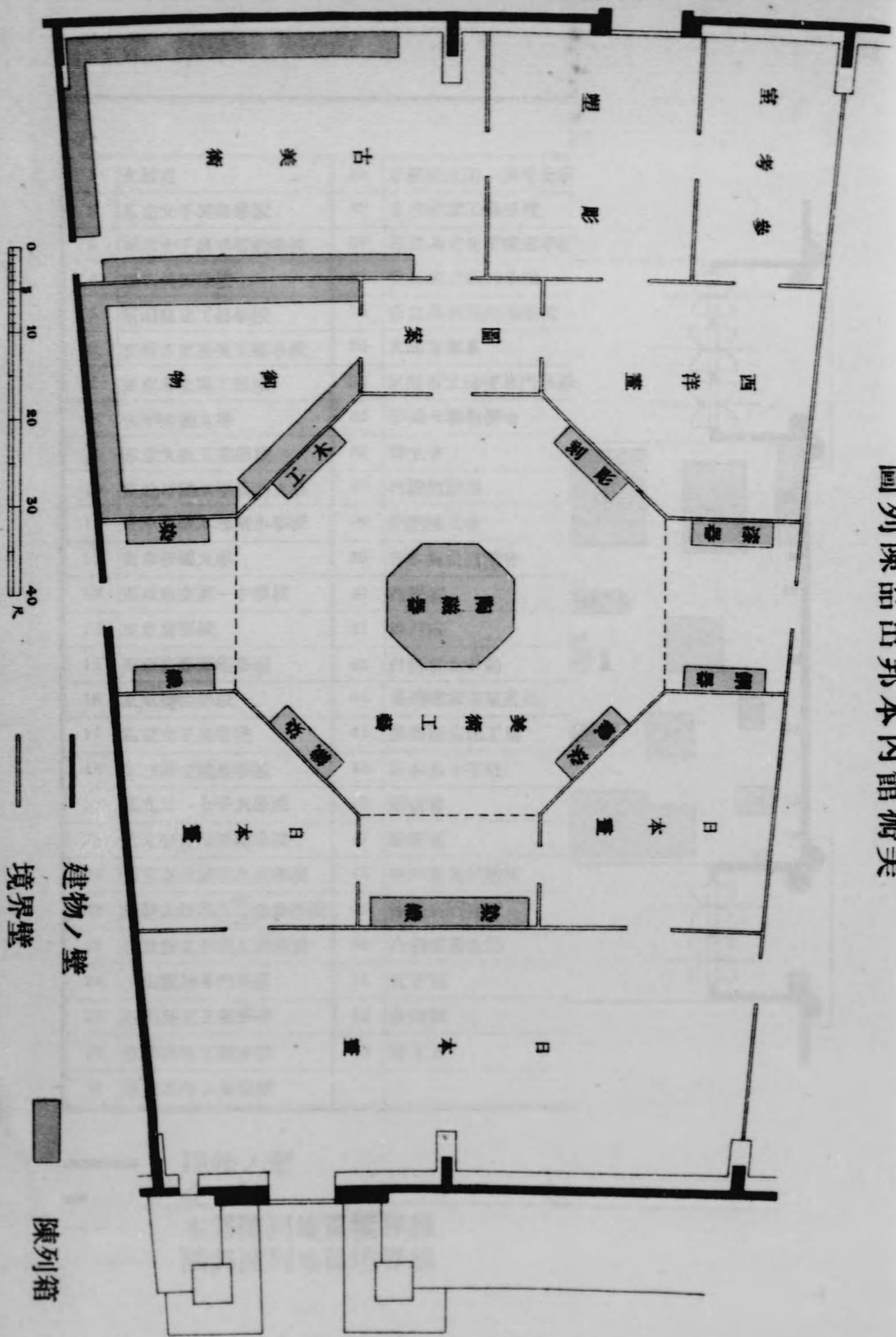

1	文部省	28	京都府立第一高等女學
2	私立女子美術學校	29	東京府立工藝學校
3	東京女子高等師範學校	30	私立共立女子職業學校
4	東京美術學校	31	愛知縣立農林學校
5	富山縣立工藝學校	32	市立名古屋商業學校
6	京都市立美術工藝學校	33	文部省寫真
7	東京府立職工學校	34	京都市立繪畫專門學校
8	九州帝國大學	35	帝國水難救濟會
9	市立大阪工業學校	36	濟生會
10	東北帝國大學農科大學	37	內閣統計局
11	東京市阪本尋常小學校	38	愛國婦人會
12	東京帝國大學	39	日本海員救濟會
13	東京府立第一中學校	40	內務省
14	東京盲學校	41	神戸市
15	東京高等師範學校	42	內務省土木局
16	東京聾啞學校	43	臺灣總督府殖產局
17	私立女子英學塾	44	農商務省商工局
18	東京府立織染學校	45	日本赤十字社
19	私立日本女子大學校	46	逓信省
20	東京府青山師範學校	47	陸軍省
21	新潟縣立能生水產學校	48	東京衛生試驗所
22	和歌山縣黑江 ^町 立漆器學校	49	傳染病研究所
23	佐賀縣立有田工業學校	50	內務省衛生局
24	上田蠶絲專門學校	51	宮城縣
25	石川縣立工業學校	52	長崎縣
26	京都高等工藝學校	53	根元正
27	東京高等工業學校		

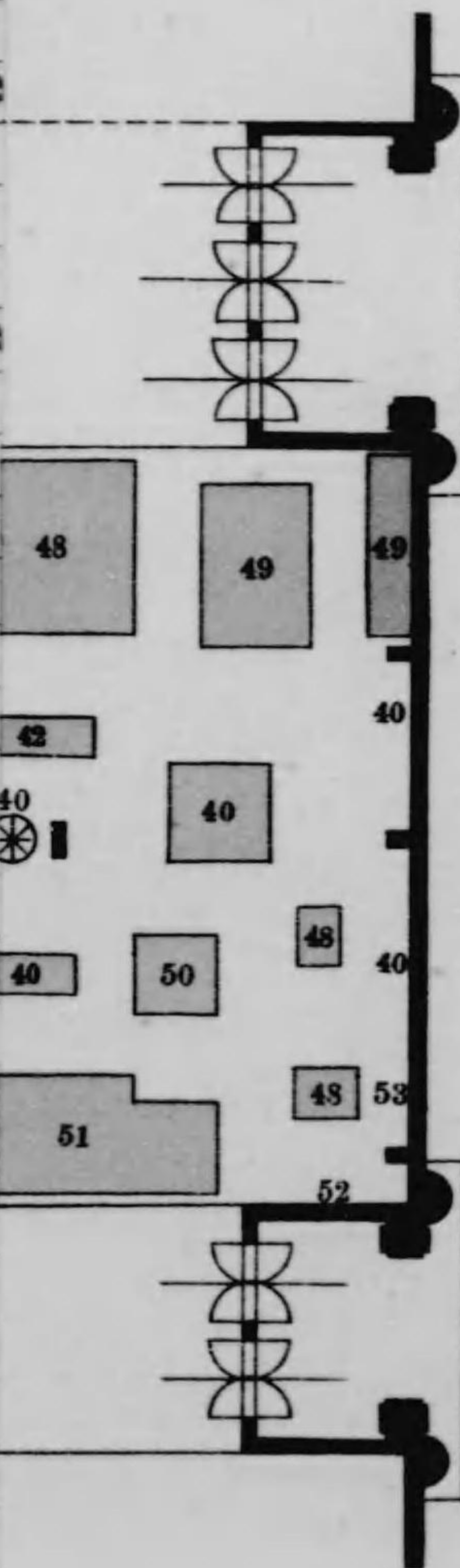

- 建物ノ壁
- 全柱
- 本邦陳列地區境界線
- - - 隣邦陳列地區境界線

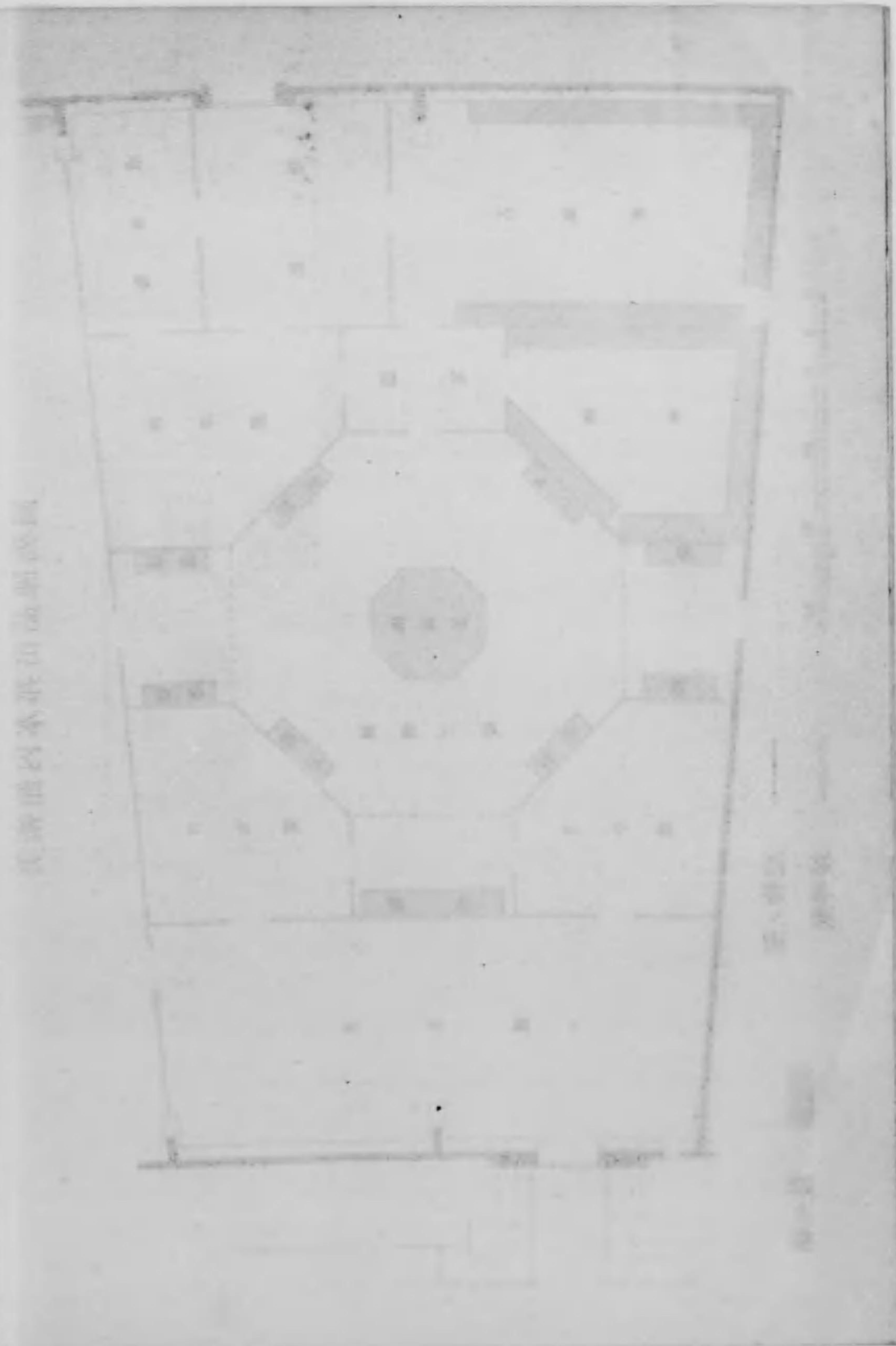

圖列陳品出邦本館濟經育教

1	文部省	28	京都府立第一高等女學校
2	私立女子美術學校	29	東京府立工藝學校
3	東京女子高等師範學校	30	私立共立女子職業學校
4	東京美術學校	31	愛知縣立農林學校
5	富山縣立工藝學校	32	市立名古屋商業學校
6	京都市立美術工藝學校	33	文部省寫真
7	東京府立職工學校	34	京都市立繪畫專門學校
8	九州帝國大學	35	帝國水難救濟會
9	市立大阪工業學校	36	濟生會
10	東北帝國大學農科大學	37	內閣統計局
11	東京市阪本尋常小學校	38	愛國婦人會
12	東京帝國大學	39	日本海員救濟會
13	東京府立第一中學校	40	內務省
14	東京盲學校	41	神戶市
15	東京高等師範學校	42	內務省土木局
16	東京醫學校	43	臺灣總督府殖產局
17	私立女子英學塾	44	農商務省商工局
18	東京府立織染學校	45	日本赤十字社
19	私立日本女子大學校	46	逓信省
20	東京府青山師範學校	47	陸軍省
21	新潟縣立能生水產學校	48	東京衛生試驗所
22	和歌山縣黑江町立漆器學校	49	傳染病研究所
23	佐賀縣立有田工業學校	50	內務省衛生局
24	上田蠶絲專門學校	51	宮城縣
25	石川縣立工業學校	52	長崎縣
26	京都高等工藝學校	53	根元正
27	東京高等工業學校		

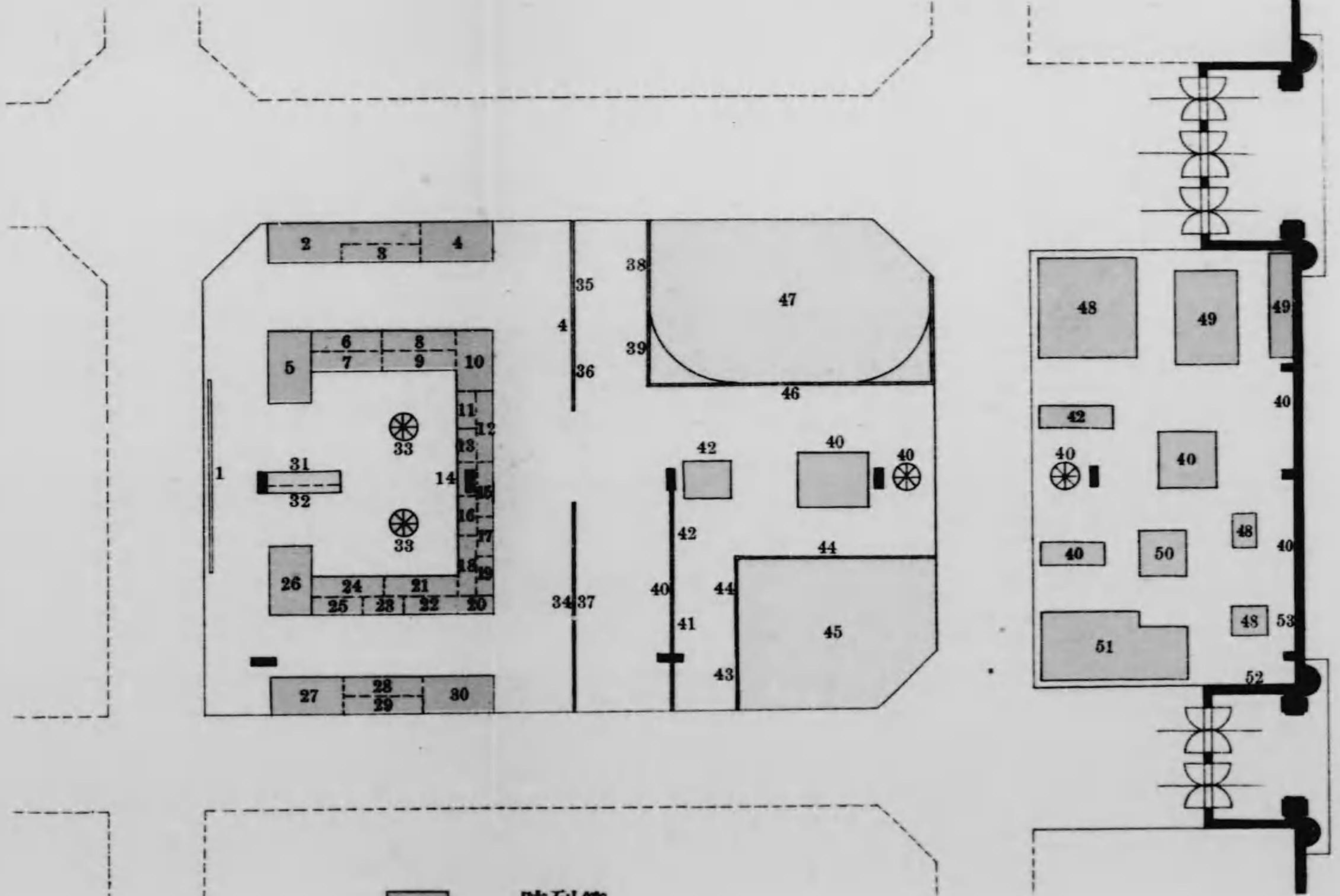

〰 建物ノ壁
 一 全柱
 — 本邦陳列地區境界線
 - - - 隣邦陳列地區境界線

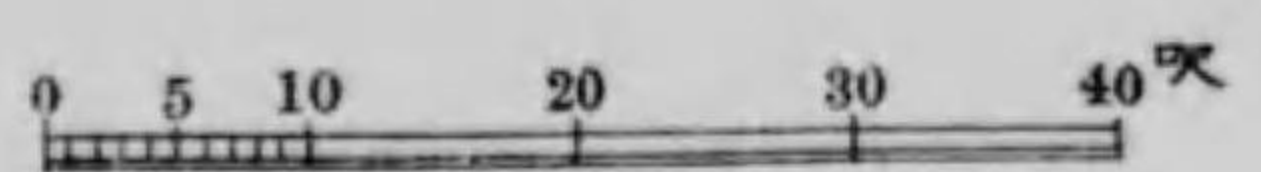

[Shaded Box] 陳列箱
 [White Box] 陳列臺
 [Box with Circle] 模型臺
 [Circle with Spokes] 回轉陳列臺
 [Line] 陳列壁面

圖列陳品出邦本內館藝學

1	樟腦
2	樂器
3	煙火
4	透性標本
5	双眼鏡
6	除虫菊
7	マツチ
8	油類
9	東北帝國大學農科大學
10	東京帝國大學
11	震災豫防調査會
12	京都高等工藝學校
13	東京高等工業學校
14	造幣局
15	印刷物
16	運動用具
17	繪畫繪葉書寫真
18	東京市
19	遞信省
20	大阪市
21	神戸市
22	横濱市

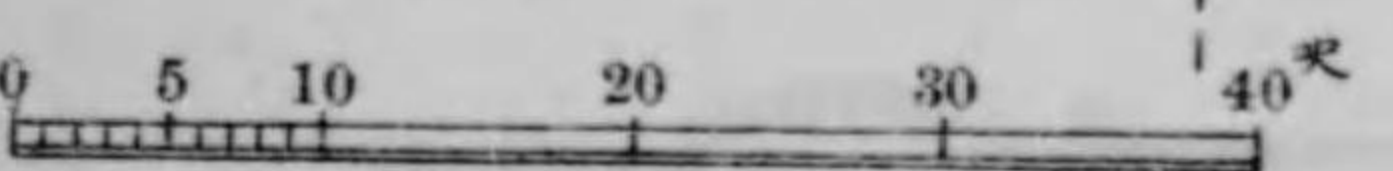
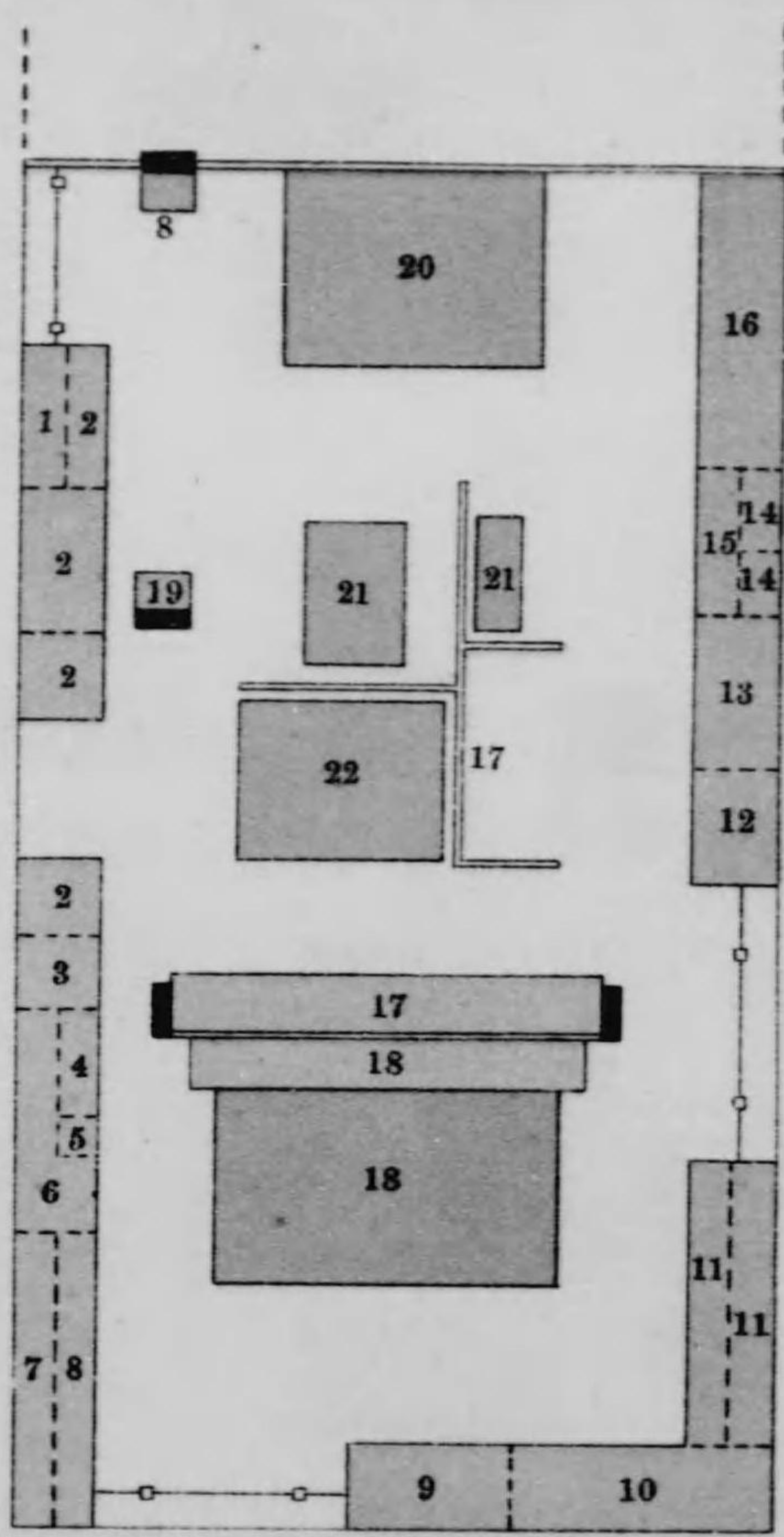

- 建物ノ柱
- 本邦陳列地區境界線
- 隣邦陳列地區境界線
- 陳列箱
- 模型臺
- 陳列壁面

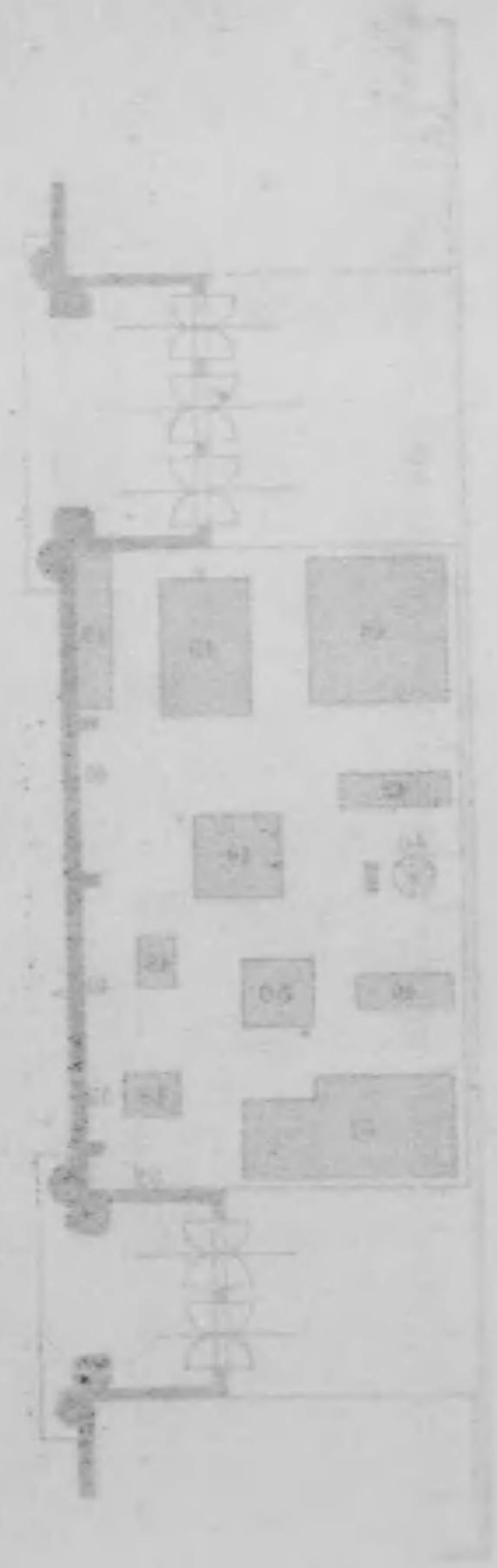

東京帝國大學

東京帝國大學
東京高等工業學校
京都高等工藝學校
東北帝國大學農科大學

博覽會本邦用品陳列圖



第一號	1
第二號	2
第三號	3
第四號	4
第五號	5
第六號	6
第七號	7
第八號	8
第九號	9
第十號	10
第十一號	11
第十二號	12
第十三號	13
第十四號	14
第十五號	15
第十六號	16
第十七號	17
第十八號	18
第十九號	19
第二十號	20

第一號 第二號 第三號 第四號 第五號 第六號 第七號 第八號 第九號 第十號 第十一號 第十二號 第十三號 第十四號 第十五號 第十六號 第十七號 第十八號 第十九號 第二十號

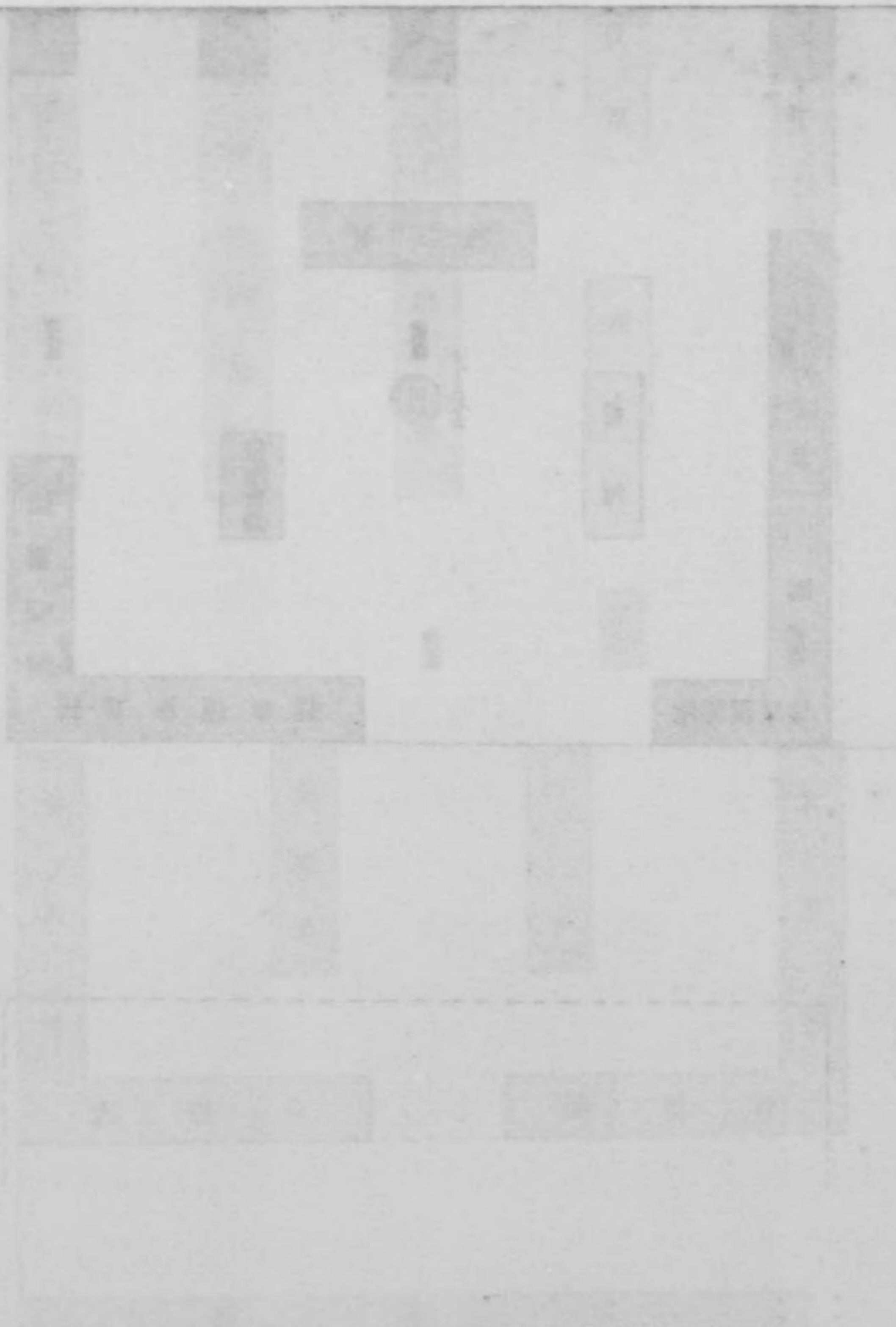

博覽會協會事務所

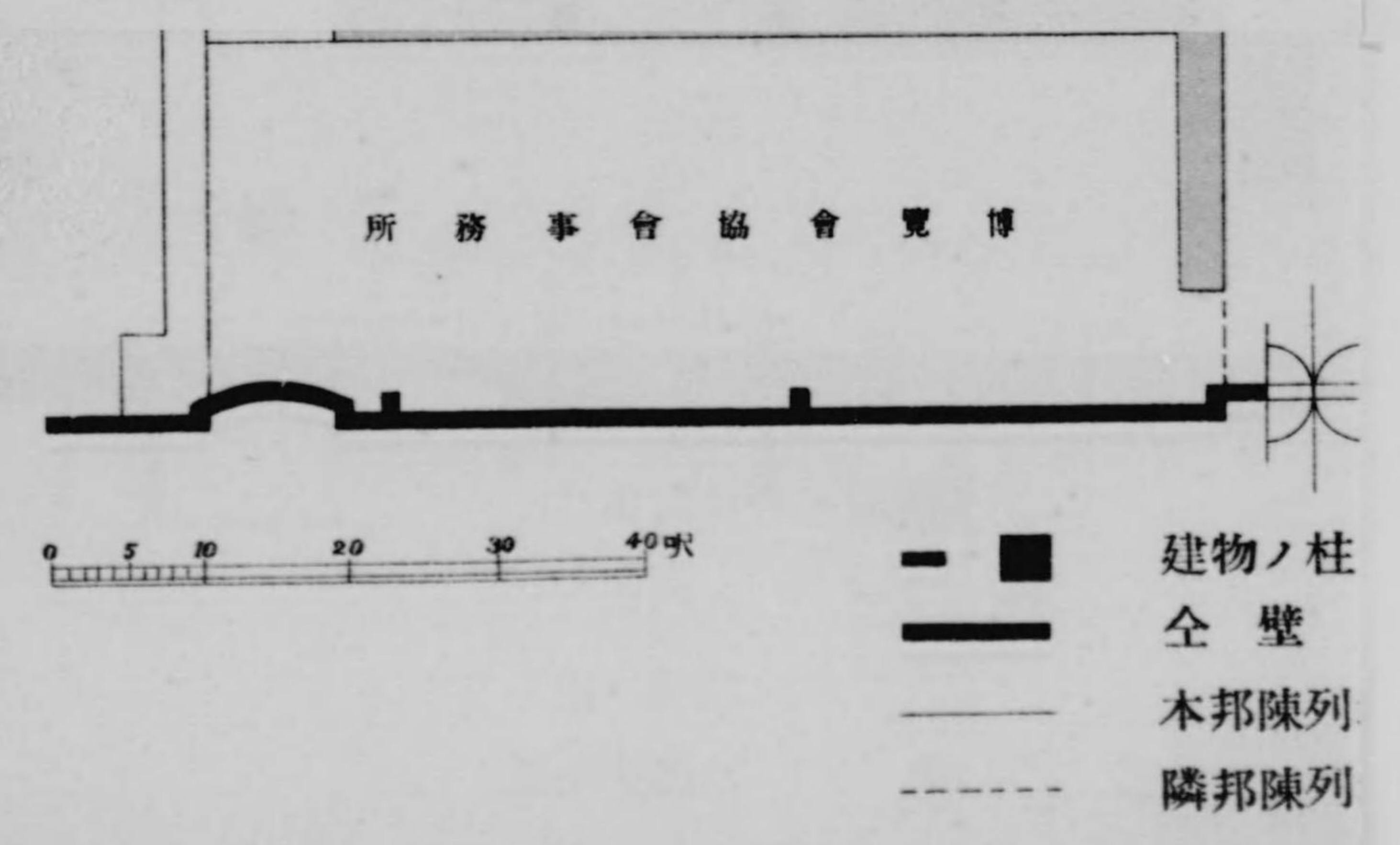

■ 建物ノ柱
 — 全壁
 — 本邦陳列
 - - - 隣邦陳列

工業館内本邦出品陳列圖

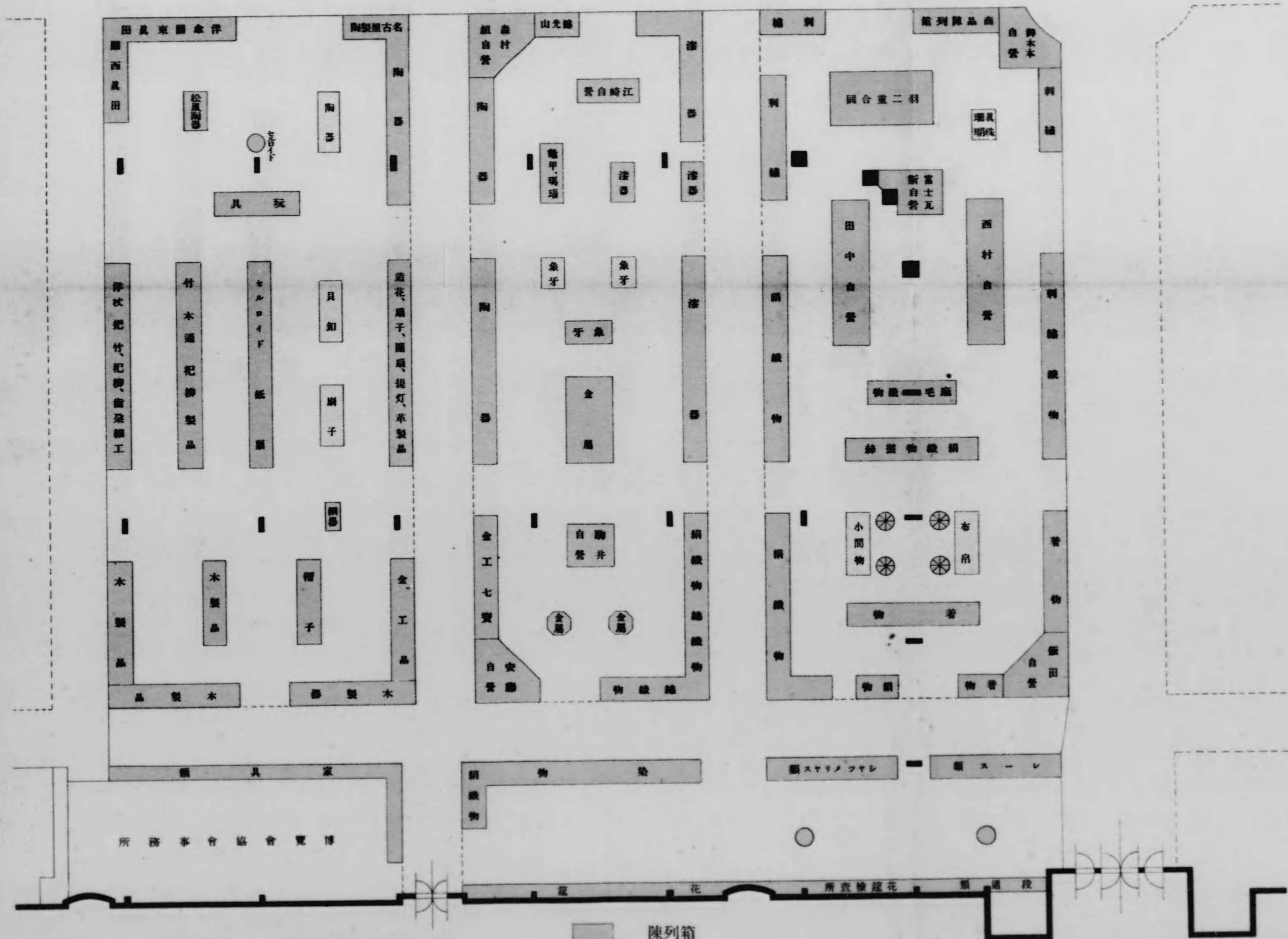

0 5 10 20 30 40 米

— ■ 建物ノ柱

陳列箱

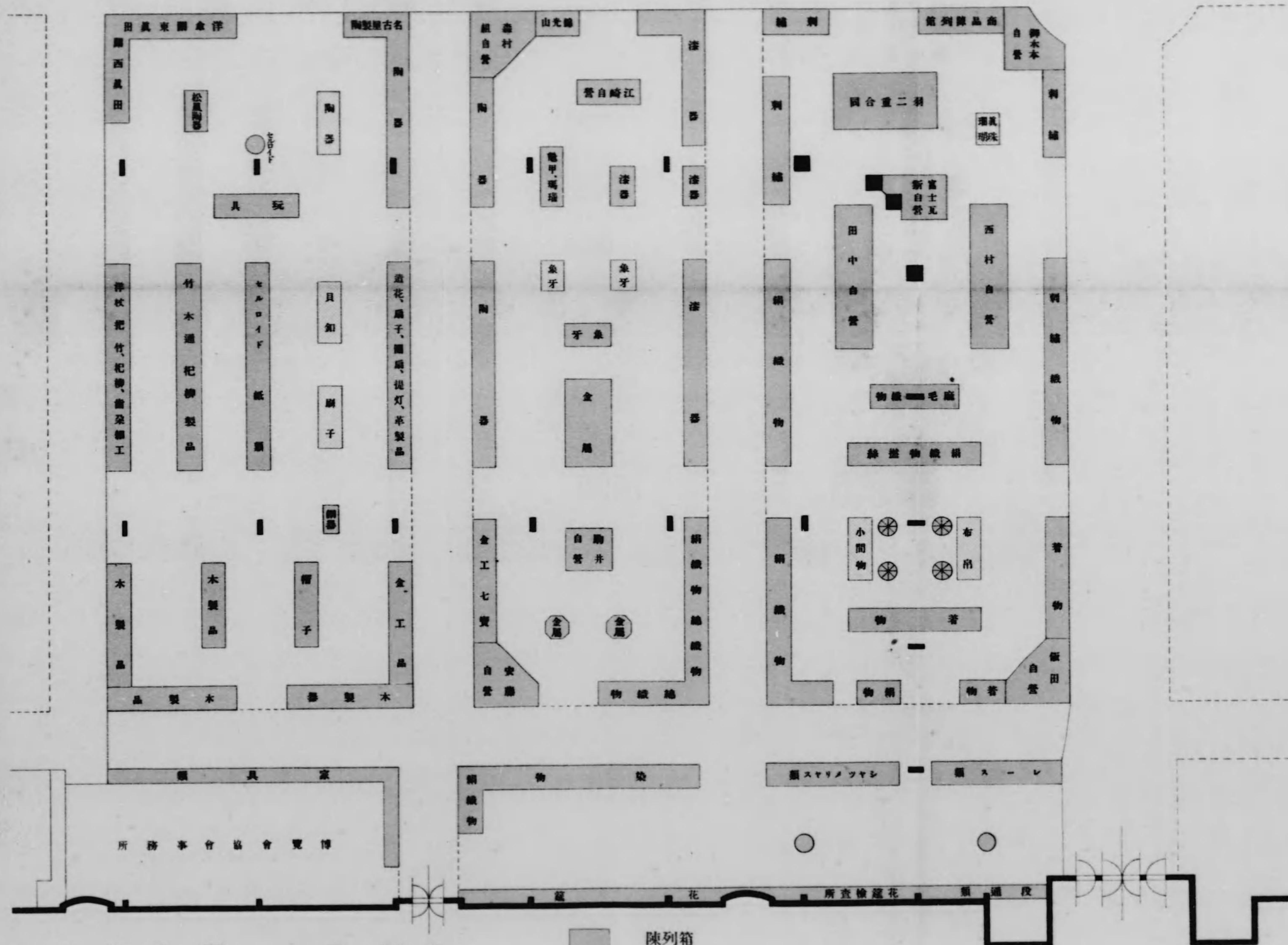

0 5 10 20 30 40 米

- 建物ノ柱
- 全壁
- 本邦陳列地區境界線
- - - 隣邦陳列地區境界線
- 陳列箱
- 陳列臺
- 視陳列箱
- ⊗ 回轉陳列臺

通運館本日部出品陳列圖

1	逓信省天地丸模型
2	海軍省宮島丸模型
3	同 軍船模型
4	逓信省泰寶丸模型
5	東洋汽船株式會社
6	機車模型
7	榛名模型
8	關東州
9	逓信省寫真圖表
10	海軍省寫真圖表 逓信省

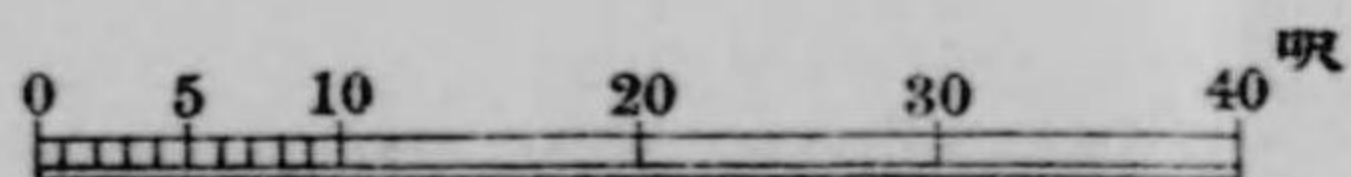
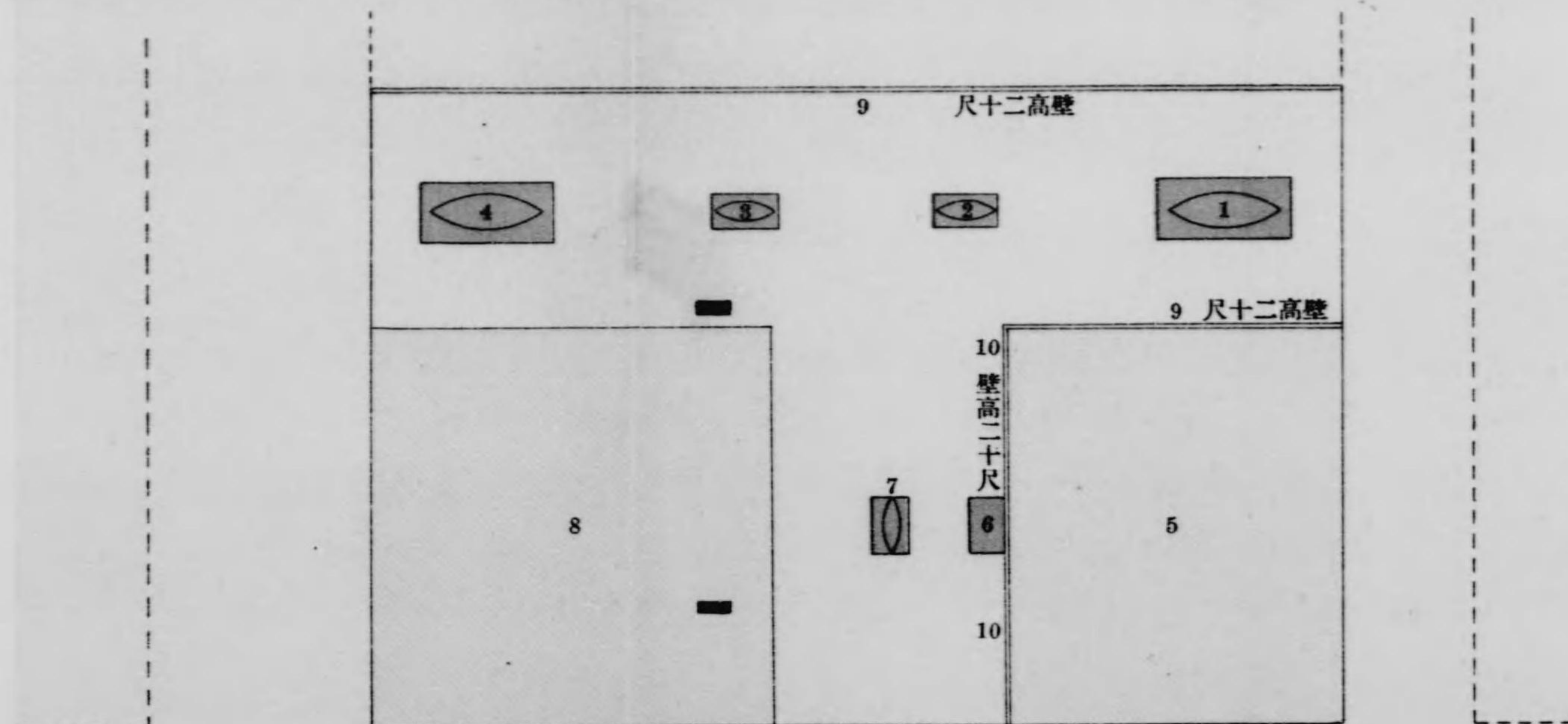

- 建物ノ壁
- 全 柱
- 本邦陳列地區境界線
- - - 隣邦陳列地區境界線

- 陳列箱
- 陳列壁面

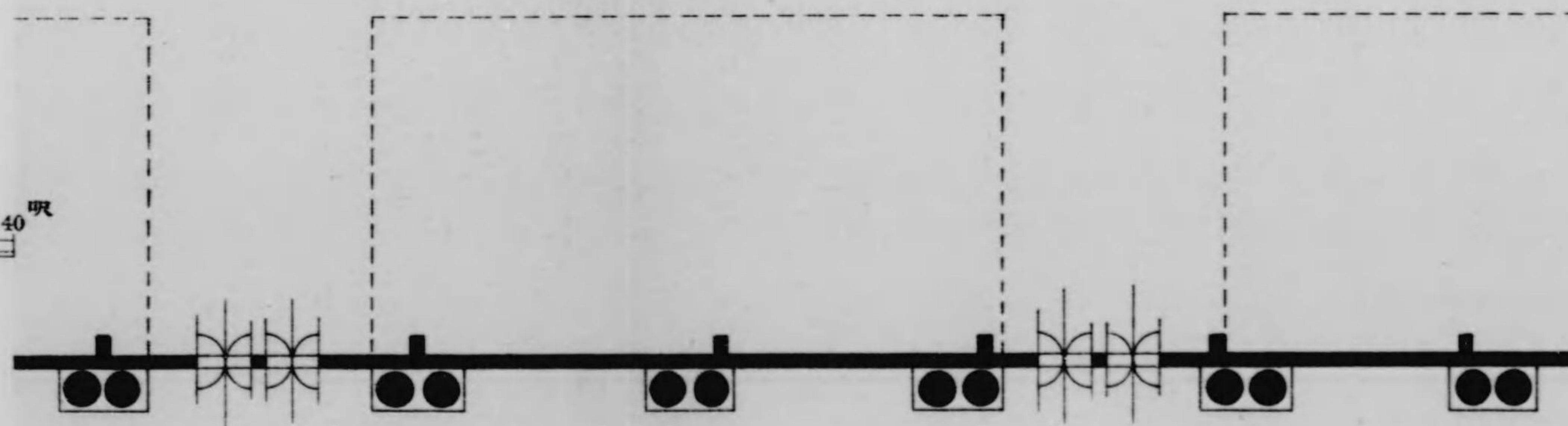

圖列陳品出邦本內館業農

1	竹造門	22	竹造門
2	竹 鉢	23	水產製造品
3	へチマ	24	同 上
4	果實標本	25	漁業漁船模型
5	稻豆蟲ノ標本	26	皮 革
6	毛 皮	27	網 地
7		28	寒 天
8	桐 紙	29	貝 釧
9	羽 毛	30	貝眞珠、海松
10	油 類	31	眞 珠
11	蘆草紙蘆草製品	32	水産類
12	木 蠟	33	貝細工
13	五倍子	34	籠 甲
14	醋 酸	35	眞珠及貝細工
15	トリモチ	36	珊 瑚
16	蠟 材	37	珊瑚籠甲
17	主要農産物及皮革	38	珊 瑚
18	竹	39	鯨 鬚
19	材木、笹、炭、ベニヤ	40	魚 油
20	寫眞圖表	41	貝 釧
21	杉造門		

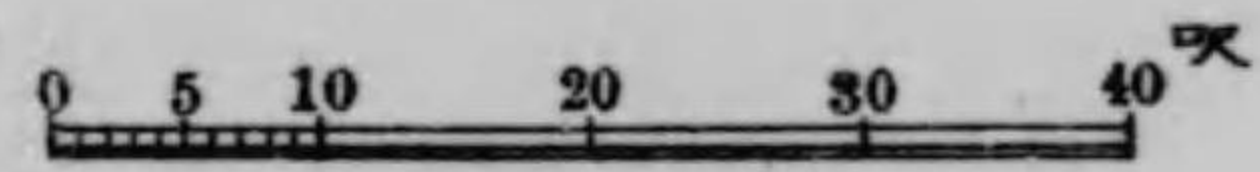
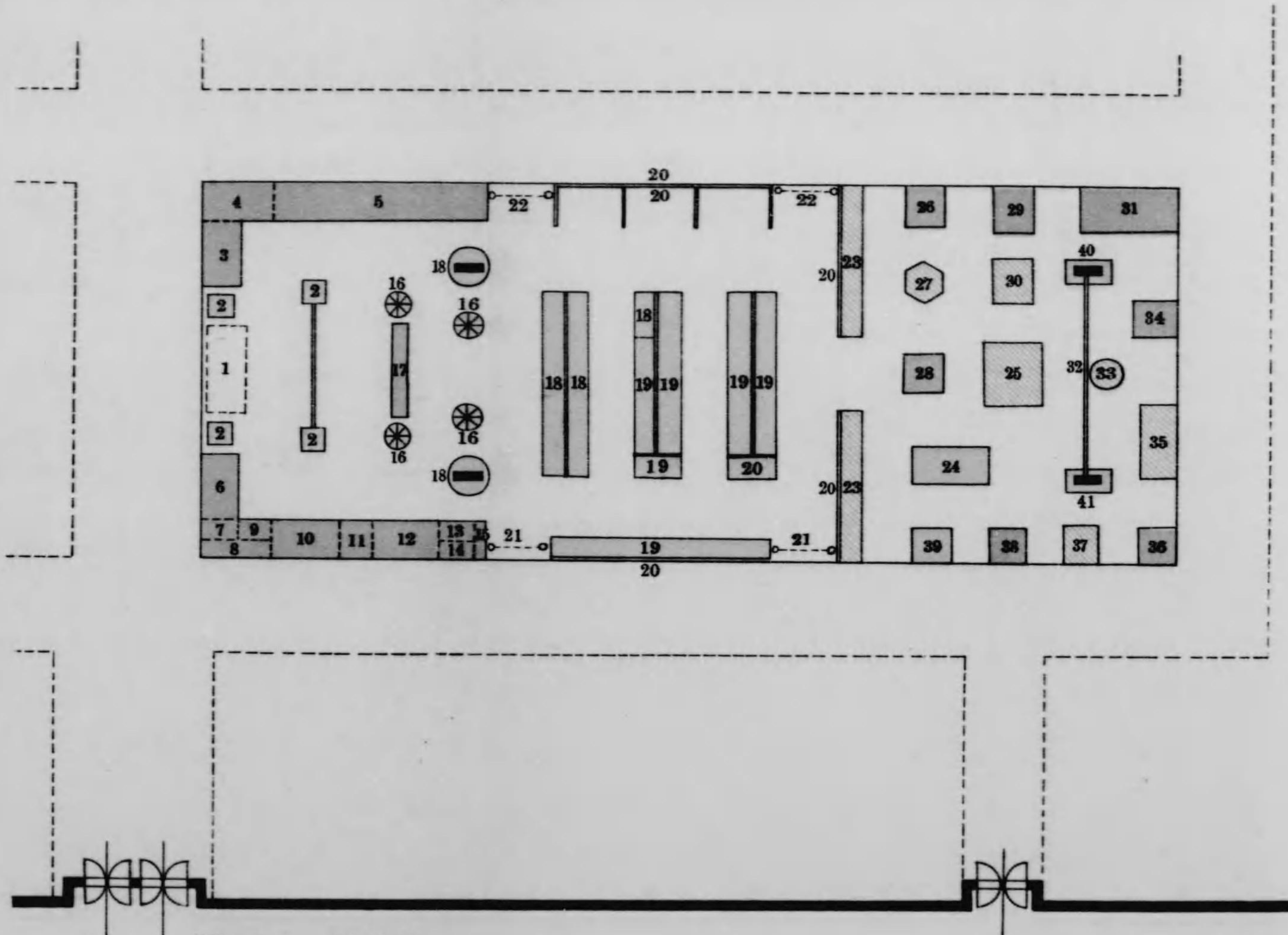

- 建物ノ壁
- 全 柱
- 本邦陳列地區境界線
- - - 隣邦陳列地區境界線

- 陳列箱
- 陳列臺
- 視陳列箱
- ⊗ 回轉陳列臺
- 陳列壁面

圖列陳品出邦本內館料食

1	茶
2	味ノ素
3	醬油
4	同
5	砂糖
6	醬油鐵泉
7	味淋
8	素麵タンサン
9	酒
10	同
11	同
12	同
13	農産物
14	醬油
15	同
16	罐詰
17	同
18	麥酒
19	酒
20	試食場
21	罐詰森林副産物櫃

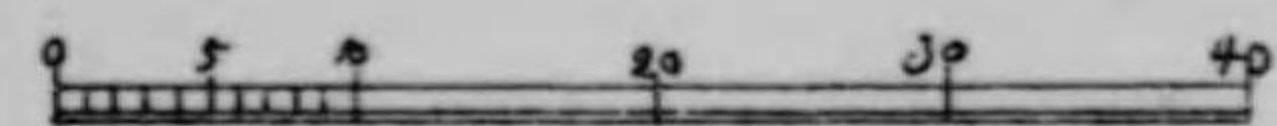
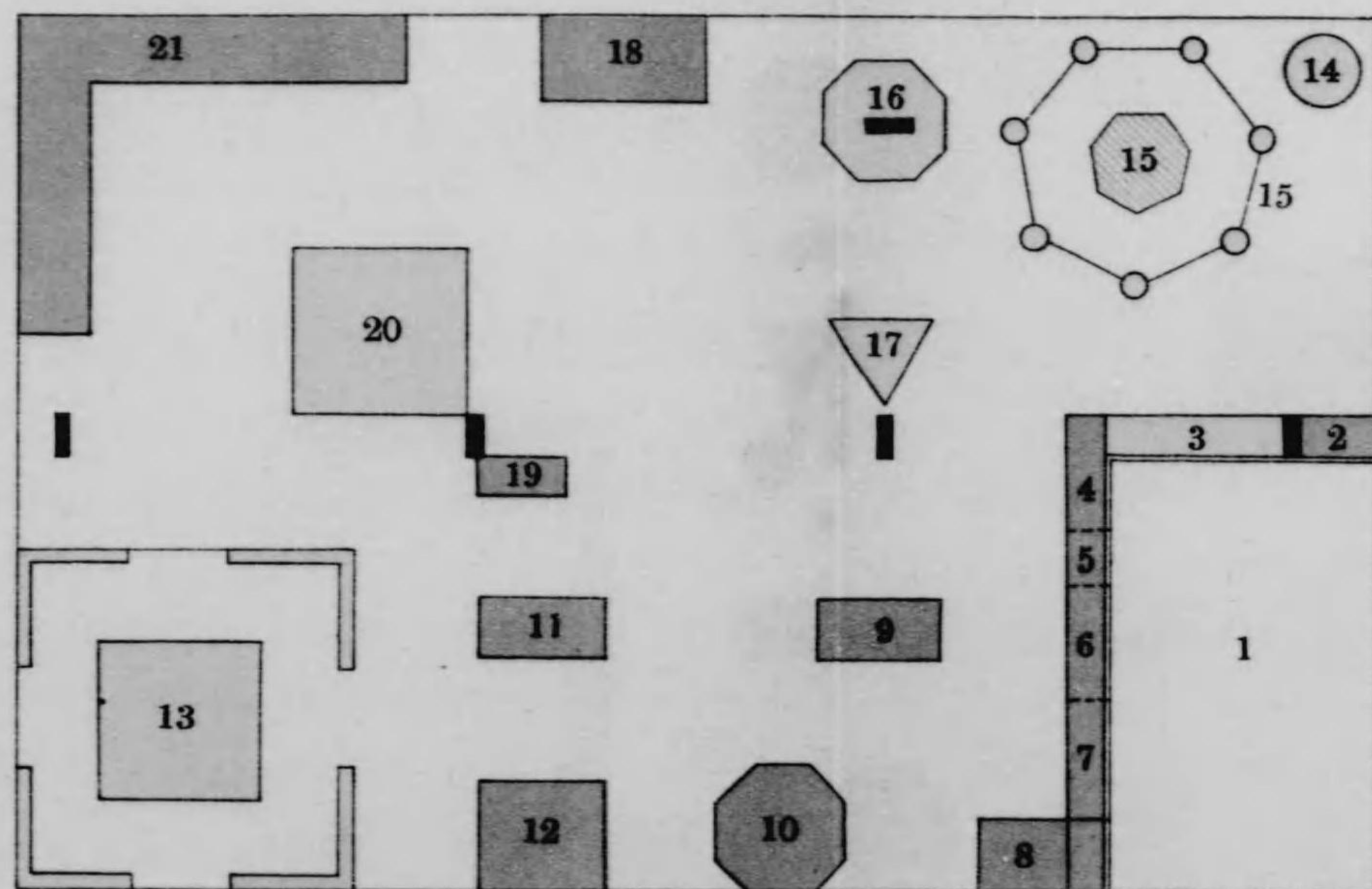

- 建物ノ壁
- 全柱
- 本邦陳列地區境界線
- 隣邦陳列地區境界線



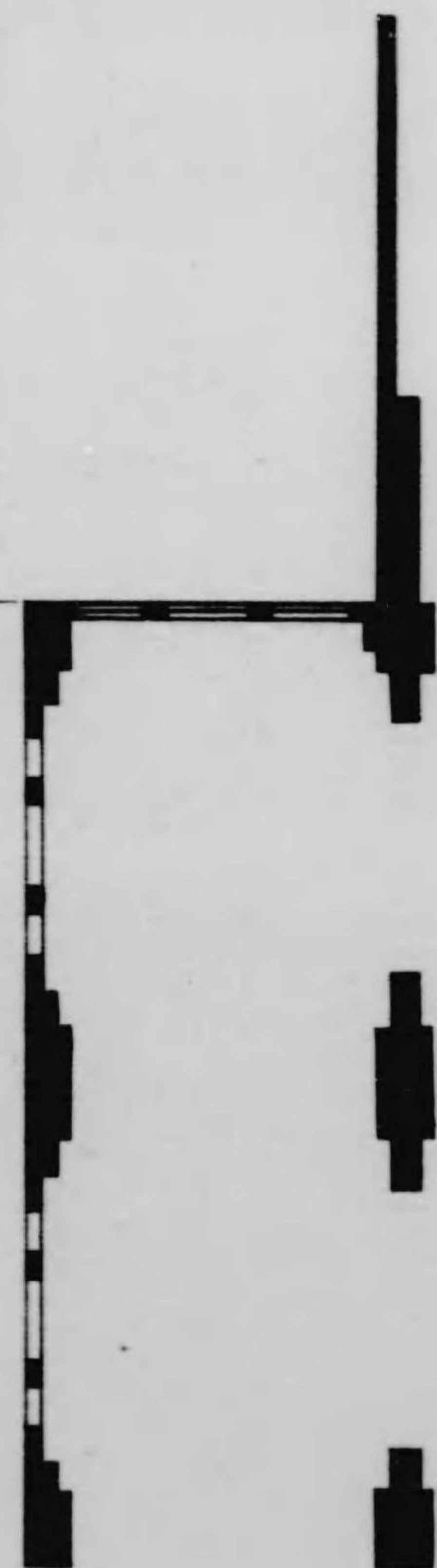



- 陳列箱
- 陳列臺
- 視陳列箱
- 陳列壁面

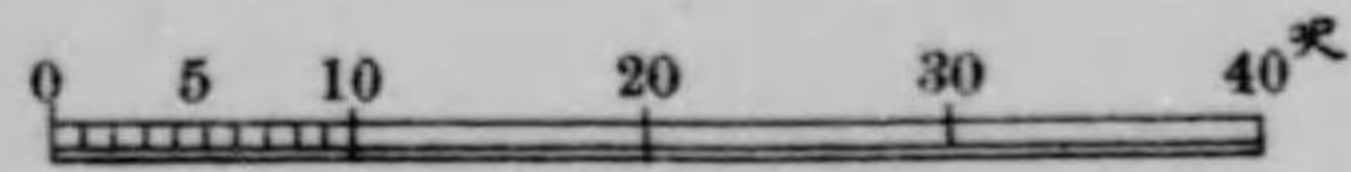
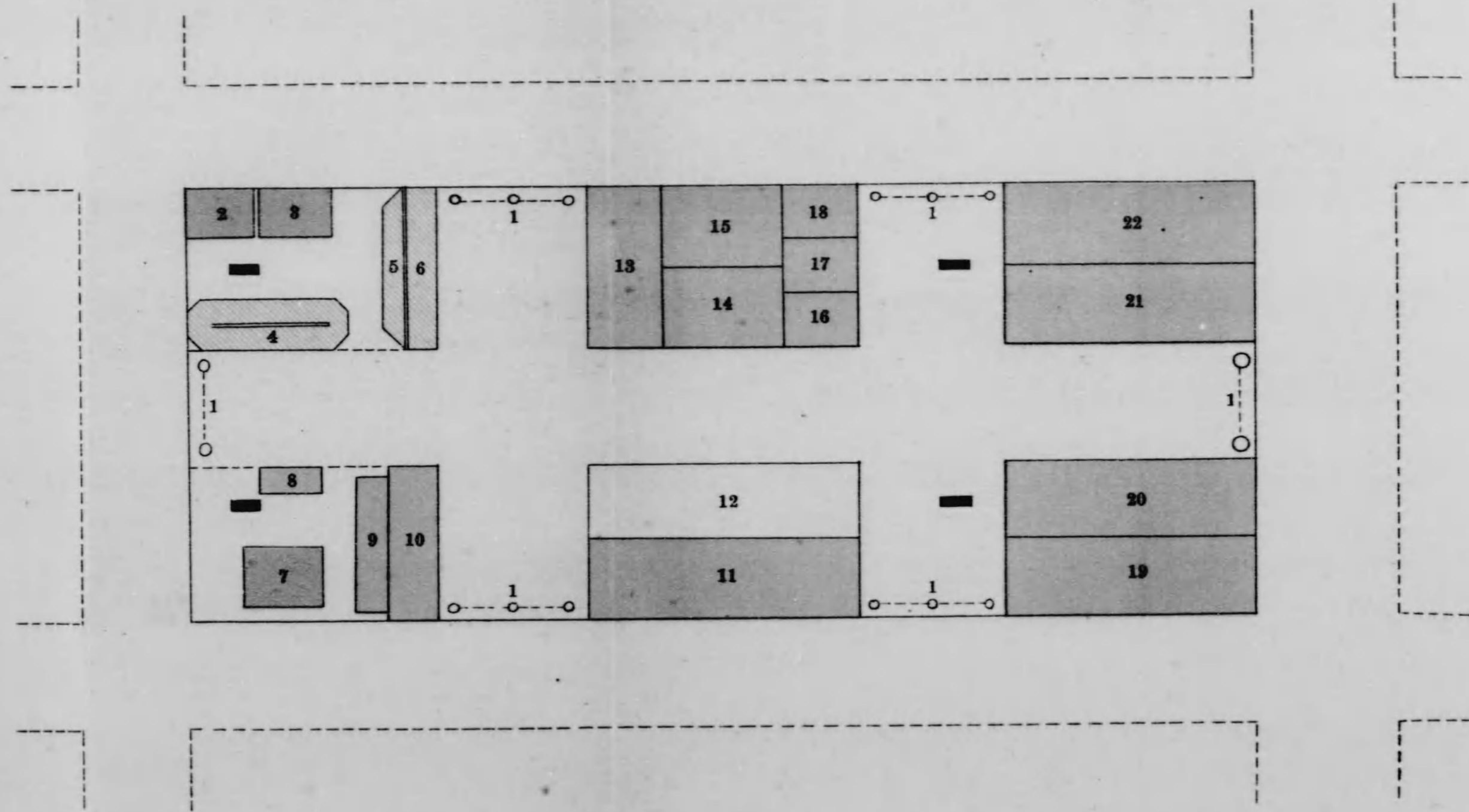

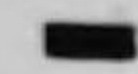
圖列陳品出邦本內館山鑛

1	裝飾門
2	地質調査所
3	同
4	同
5	同
6	鑛山局
7	製鐵所
8	同
9	同
10	田中長兵衛
11	古川合名會社
12	休憩所
13	北海道炭礦汽船株式會社
14	日本石油株式會社
15	住友吉左衛門
16	貝島鑛業株式會社
17	硫黃鑛業株式會社
18	明治鑛業株式合資會社
19	三菱合資會社
20	久原鑛業株式會社
21	合名會社藤田組
22	三井鑛山株式會社



-  建物ノ柱
-  本邦陳列地區境界線
-  隣邦陳列地區境界線
-  陳列箱
-  模型臺
-  視陳列箱
-  陳列壁面

1	農務局古代貴族 / 養蠶事業模型
2	內務省日光廟模型
3	製絲產額統計模型
4	全上
5	海軍省銀臺

圖列陳品出館別特本日

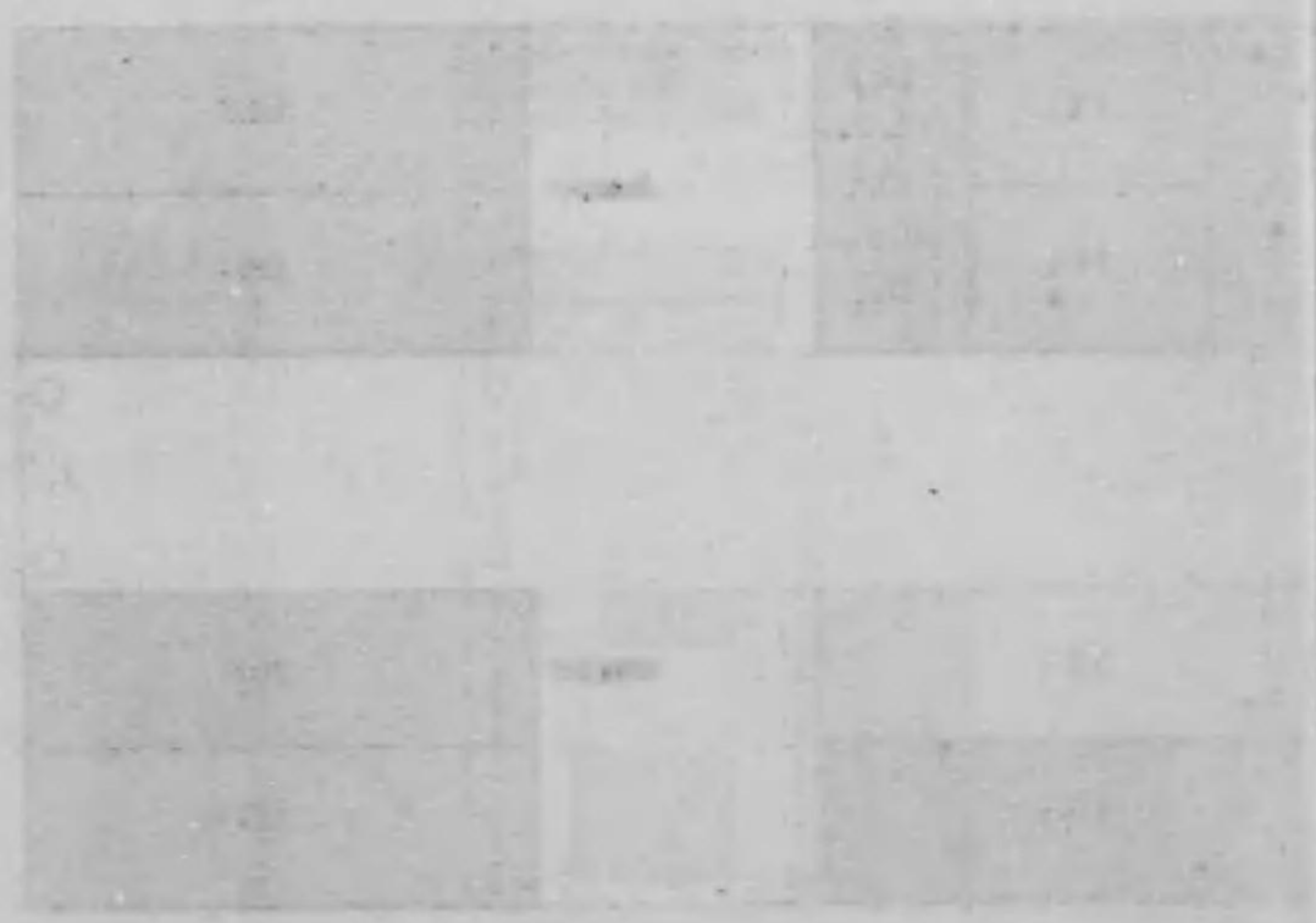
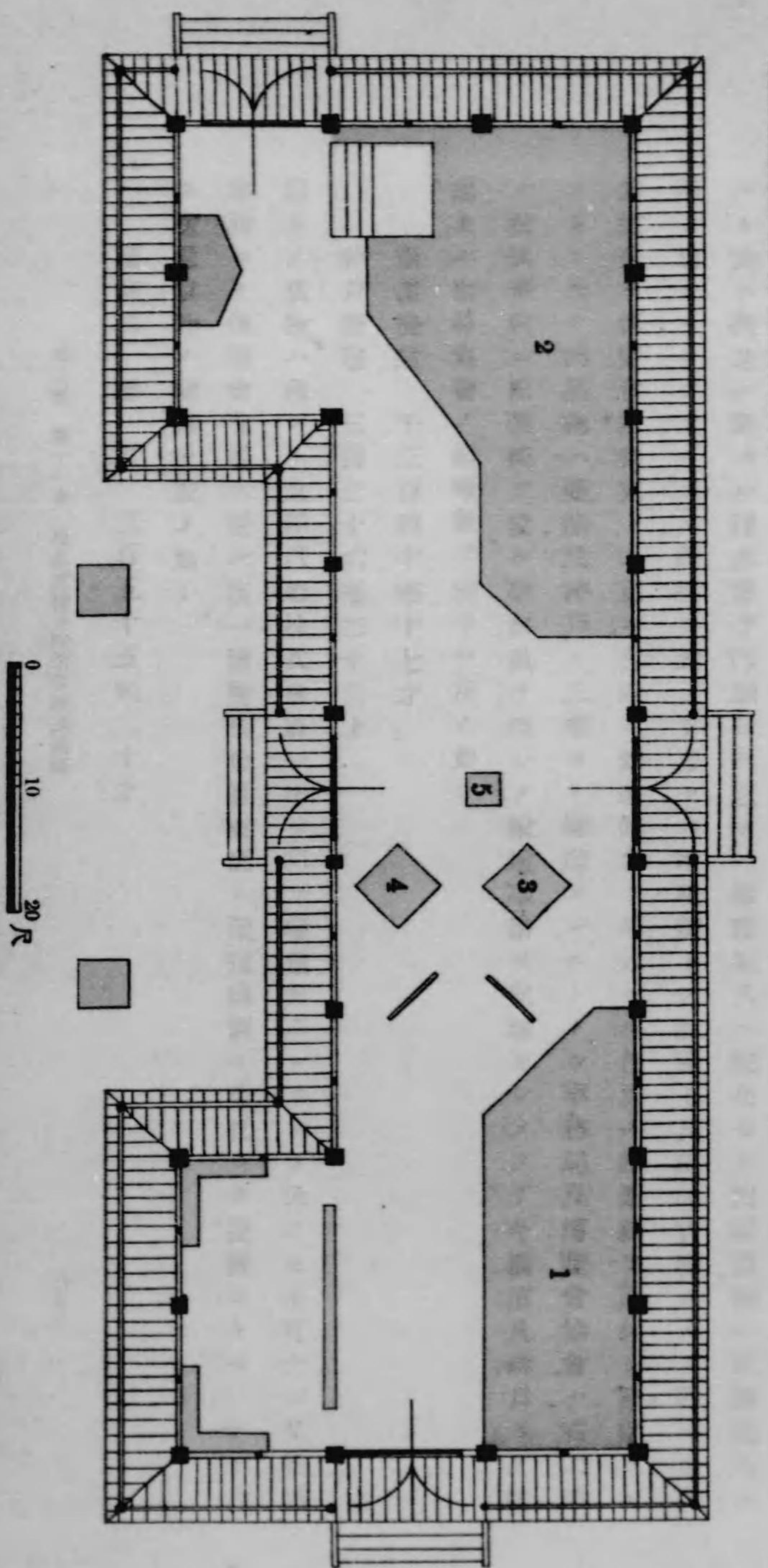

品名	数量	単位	備考
...

日本郵船株式會社 品出運送部 圖

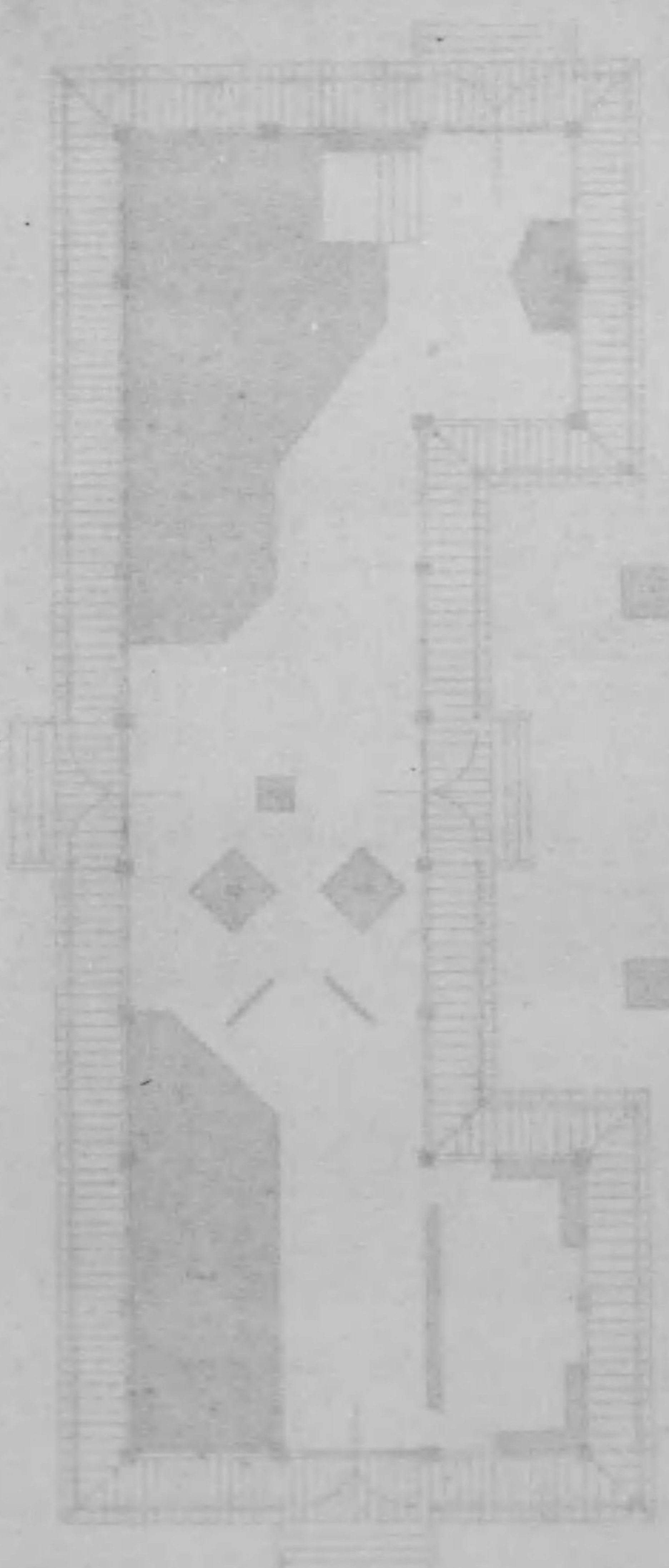

第十一章 出品貨物ノ輸送、保險及通關

第一節 出品貨物ノ輸送

本邦ヨリ桑港博覽會々場ニ輸送スル貨物ヲシテ到著館別ヲ誤マラシメサルコトハ輸送上最モ緊要ノコトナルヲ以テ事務局ハ豫メ出品物ノ陳列館別ヲ出品人ニ通知シ錯誤ナキヲ期スルト共ニ荷造ニ關スル注意書ヲ印刷シテ之ヲ一般出品人ニ配布セリ出品貨物ハ米國輸入ニ際シ別ニ「インヅオイス」ニ證明ヲ爲スヲ要セス唯稅關トノ關係上其出品貨物タルヲ明ニスル爲送先ヲ博覽會總裁宛トシ更ニ荷函ニ到著館名ヲ記入セル色別ノ證票紙ヲ貼付シ發送スルコトトセリ出品物ハ横濱及神戸ノ二港ヨリ輸送スルコトトシ事務局及博覽會協會ハ右二港ノ稅關構内ニ出張所ヲ設ケ事務員ヲ派シテ輸送事務ヲ處理セシメタリ今横濱及神戸ヨリ輸送セル出品貨物ノ總噸數ヲ示セハ左ノ如シ

横濱發送 千三百四十噸十七才

神戸發送 三百二十六噸二十三才

以上ノ貨物ハ殆ント東洋汽船株式會社一手ヲ以テ輸送セラレタリト云フモ不可ナシ又桑港埠頭ヨリ博覽會會場ニ至ル迄ハ博覽會會社直屬ノ運送機關ニ委託シテ運搬セルモノナリ尙ホ送還貨物ノ噸數ハ左ノ如シ

横濱揚 噸數 三百五十五噸二十才