

402

W 631

R B,
Ayer
p. 690
16
v. 2 (plates)

63597
CB - '92



L.C. Tyroff del.

Fleischmann sc.

Der Centur.





A. Cadler del. & sc.

1. Die Kollbenente a. Männchen, b. Weibchen.
2. Das Schnabelthier
3. Der Schedel desselben





1. 2. Der gestreifte Drache.
3. Der grüne Drache.

L. C. Wroff fec.



Digitized by the Internet Archive
in 2015

<https://archive.org/details/abbildungenundbejoha>



Nach dem Leben gezeichnet von A. Graber.

1. Die Kallvrotte. 2. Der Kopf im Profil. 3. Der Schwanz.





Wolf gez.

J. C. Beck gest.

Der Ohrengier.

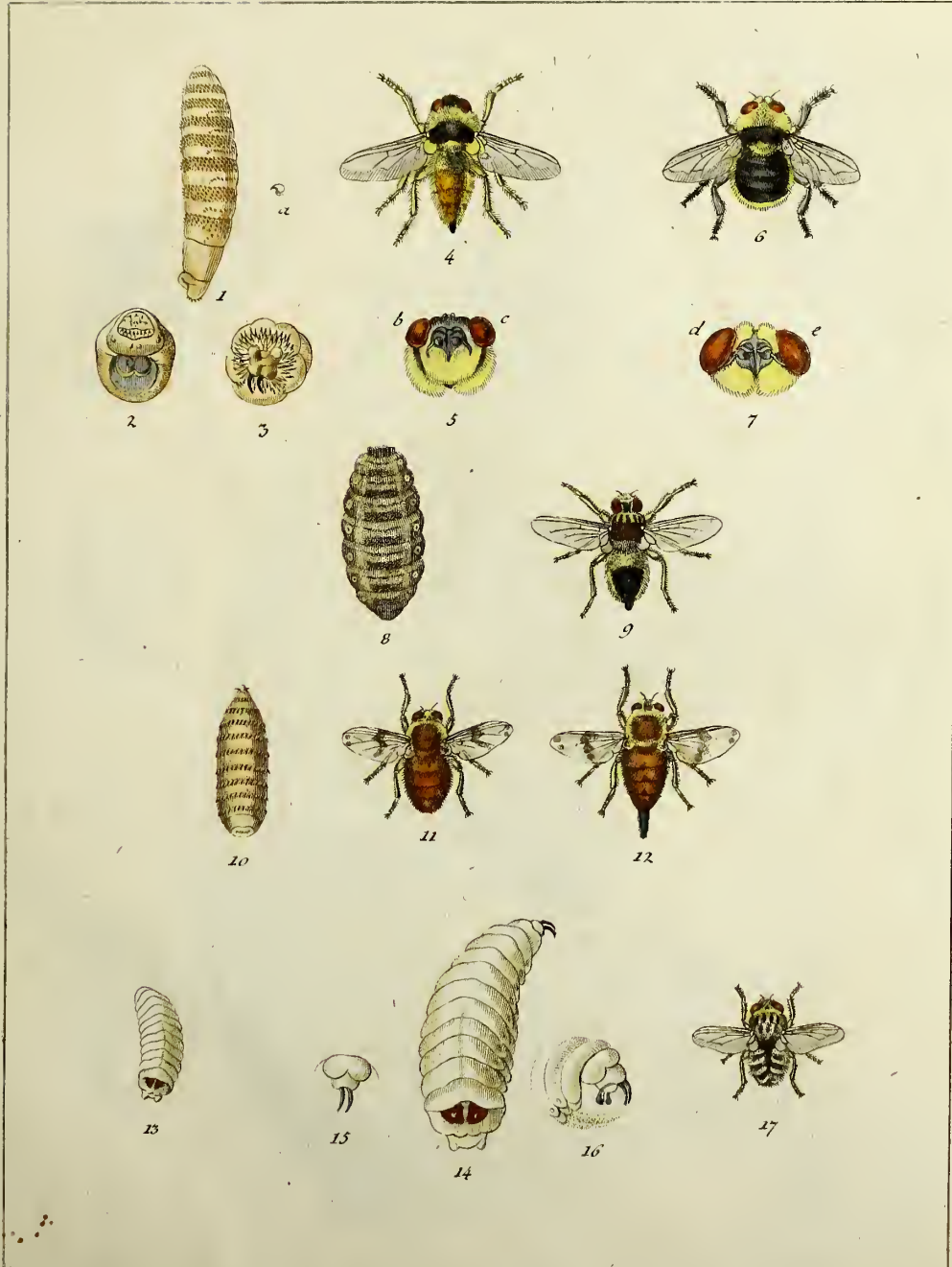

1-5. Rennthierbremse. 6. 7. Nasenbremse.
 8. 9. Ochsenbremse. 10-12. Pferdebremse.
 13-17. Schafbremse.

I. Sturm fec:



J. C. Bock sc.

Der americanische Bär.

a. der Kopf von vorn, b. die Fußsohle des Vorderfußes, c. die Fußsohle des Hinterfußes.

Nach dem Leben gez. von A. Gähler.





Der Löwenaffe.





Das Walrofs.
a. Die Oberkinnlade b. Die Unterkinnlade.





Nach dem Leben gez. von A. Gubler.

Graviren von J. C. Bock.

Der Mohrenaffe. *Leontideus concolor* Sw.
Im Druck.



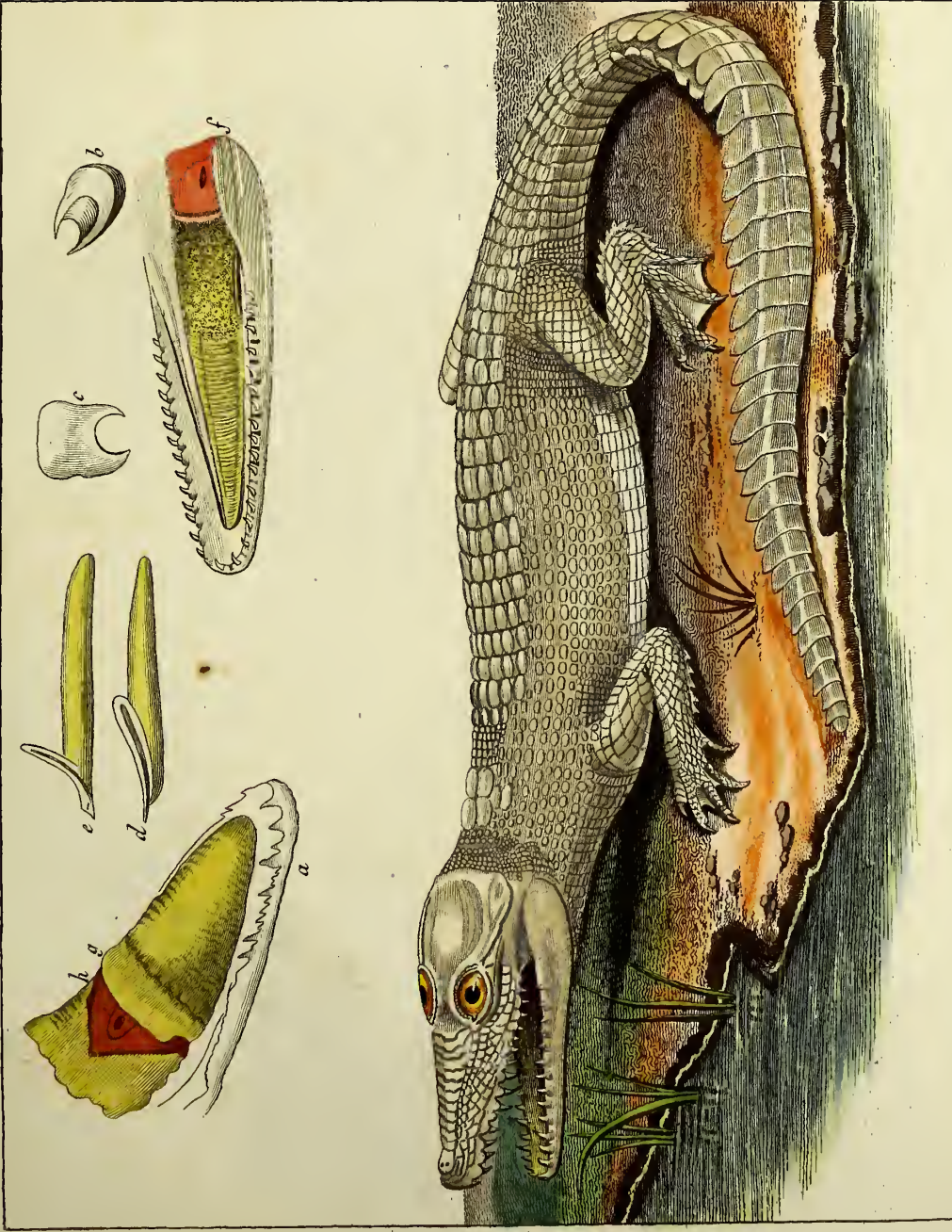

Gezeichnet von J. C. Beck

Nach der Natur, gez. v. A. Dabler.

Der Kaiman.



Fig. 2.

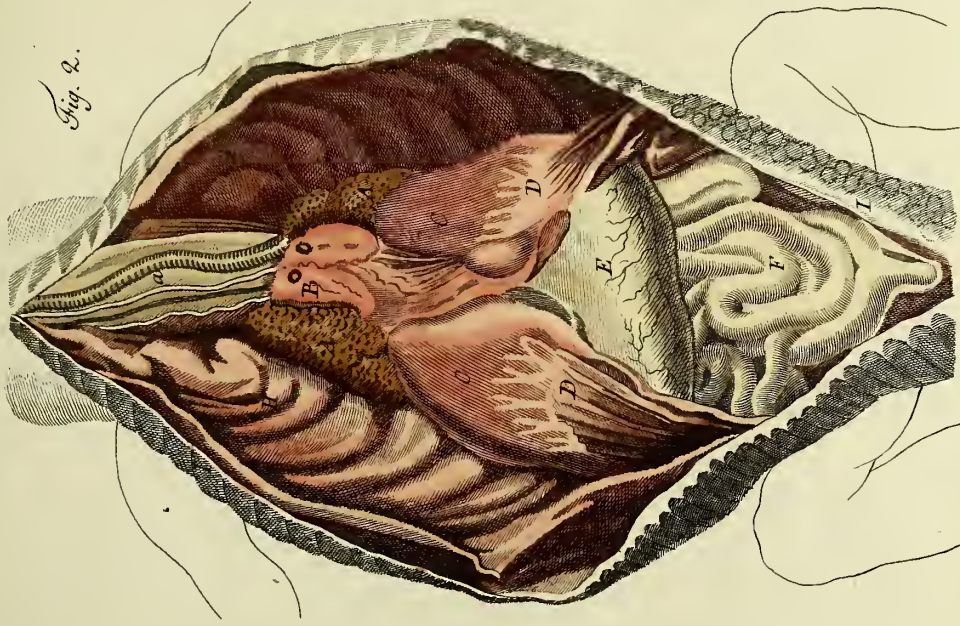
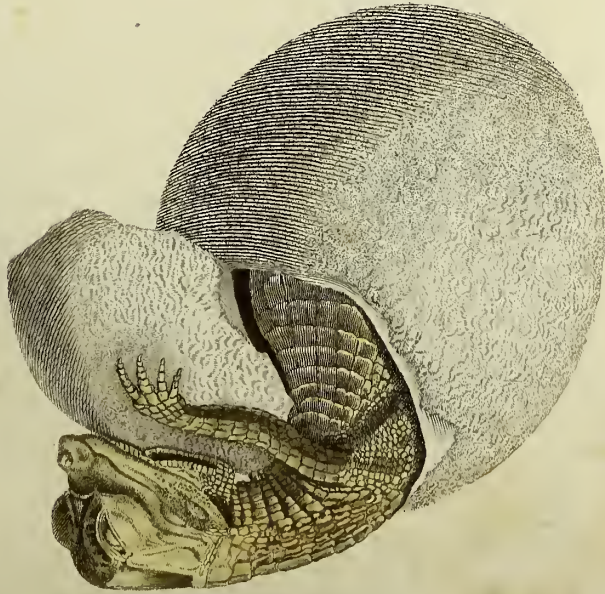

Fig. 1.



Gez. von J. C. Bock.

Fig. 1. Der Wilkrokodil im Ei. Fig. 2. Derselbe von innen.





J. C. Bock sc.

Nach dem Leben gez. von A. Gähler.

Der afrikanische Elephant.

XIV. Taf.



J. C. Beck sc.

Das Bergschaf.



Nach der Natur gez. v. A. Gabler.

Nusbiegel sc.

Der Bart-Geieradler.



Nach dem Leben gez: v. A. Gähler.

gest: v. J. C. Bock.

Der Pennantfische Sittich. Männchen.



Nach dem Leben gez: v. A. Gabler.

gest. v. J. C. Bock.

Der Pennantfche Pittich. Weibchen.
Styaneris erythrocephala Shaw.
am. col. B. Schult.





Gewöhnlich von J. C. Boeck.

Erzähne von A. Gähler.

Die Elefantenzähne.



Gestochen von J. C. Book.

Nach dem Leben gezeichnet von A. Gubler.

Das einhornige Nashorn.





Gest. von A. Gabler.

Zart. von J. C. Bock.

Knochenbau des Nashorns.



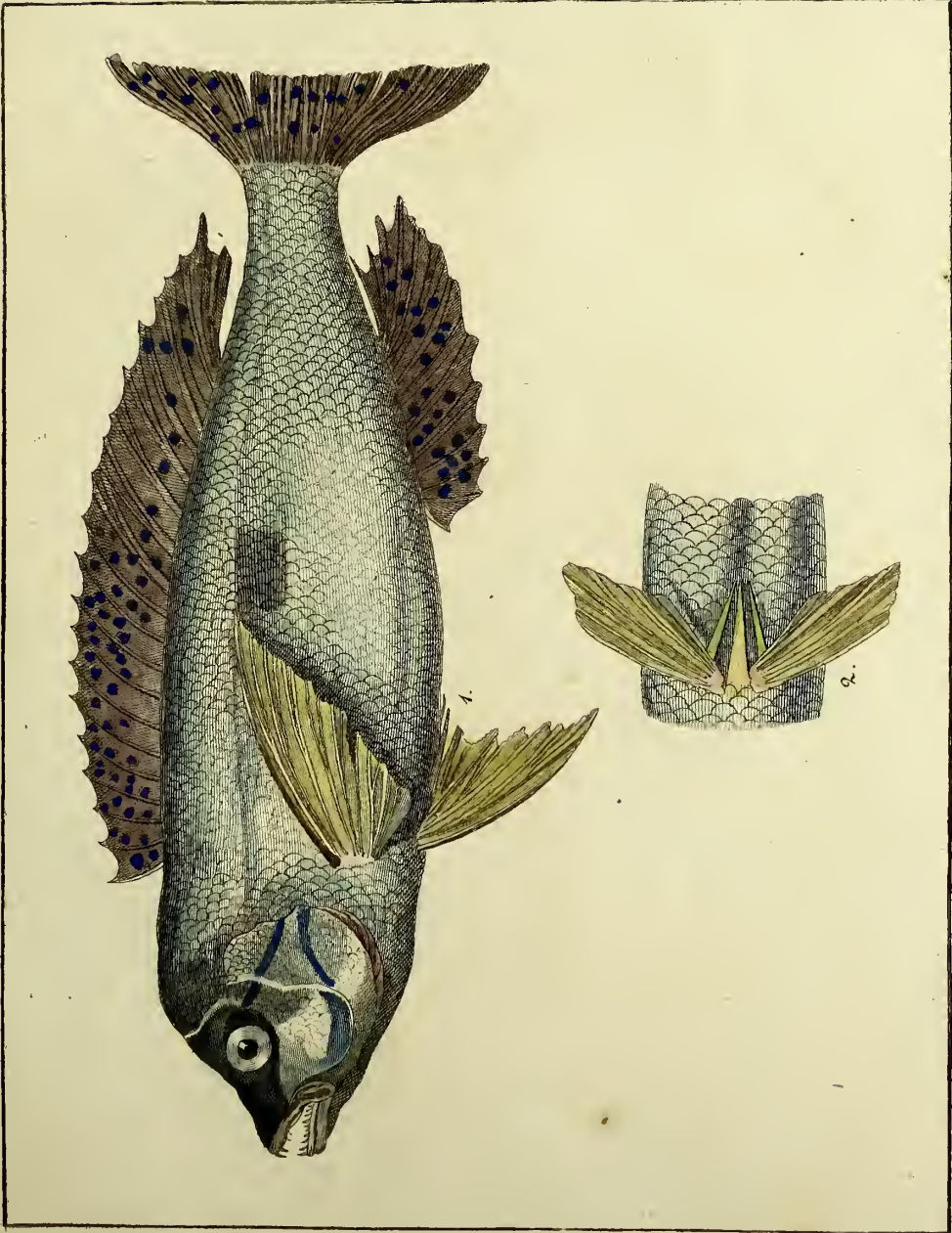

Die dreispitzige Meerbrasse. Der Argus.





Nach der Natur gez. v. A. Gubler.

Grav. v. J. C. Bock.

Der zweizehige Strauß.

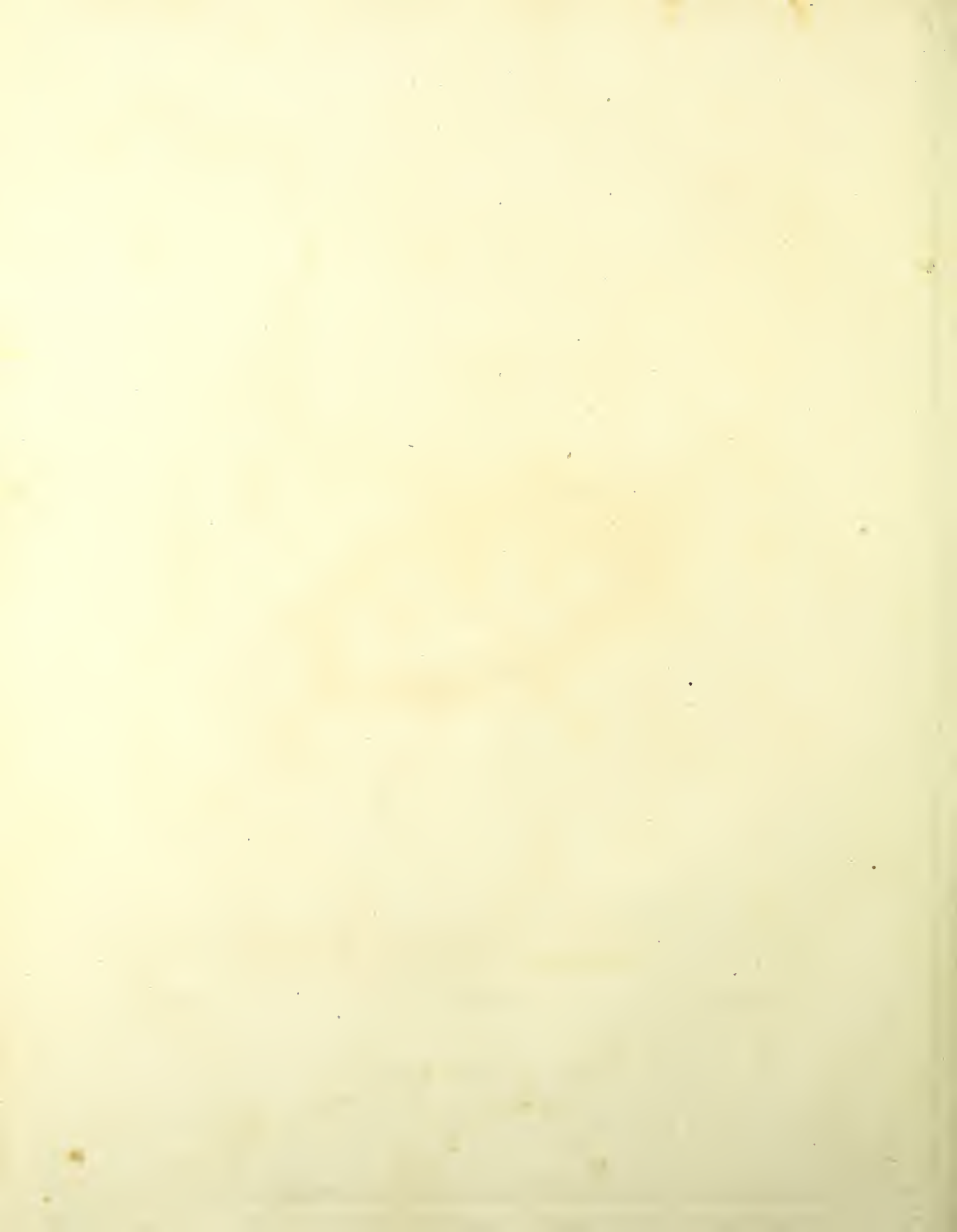

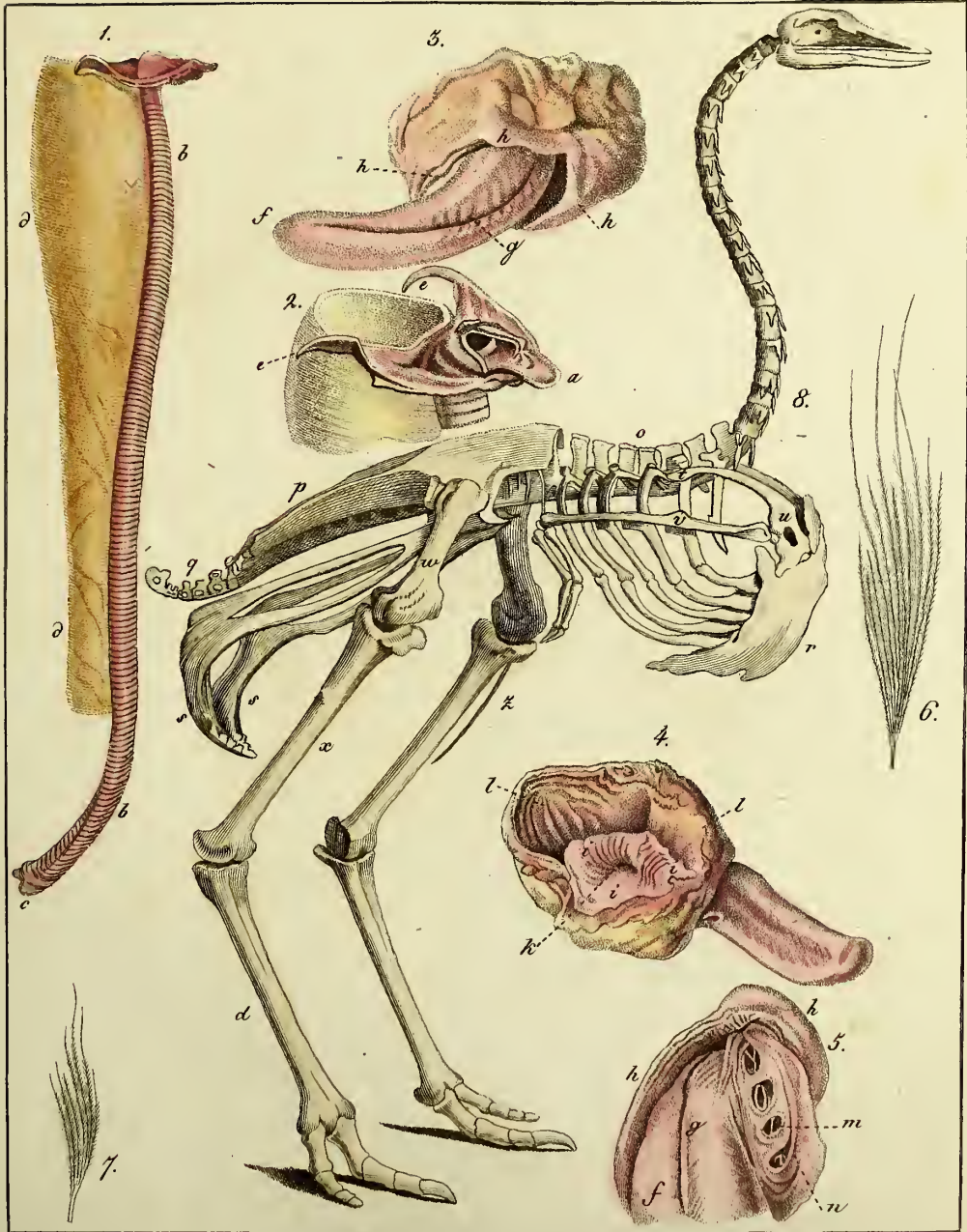

Gez. von A. Gabler.

Gez. von J. C. Bock.

Der Knochenbau und einige innere Theile
des Strauſſen.

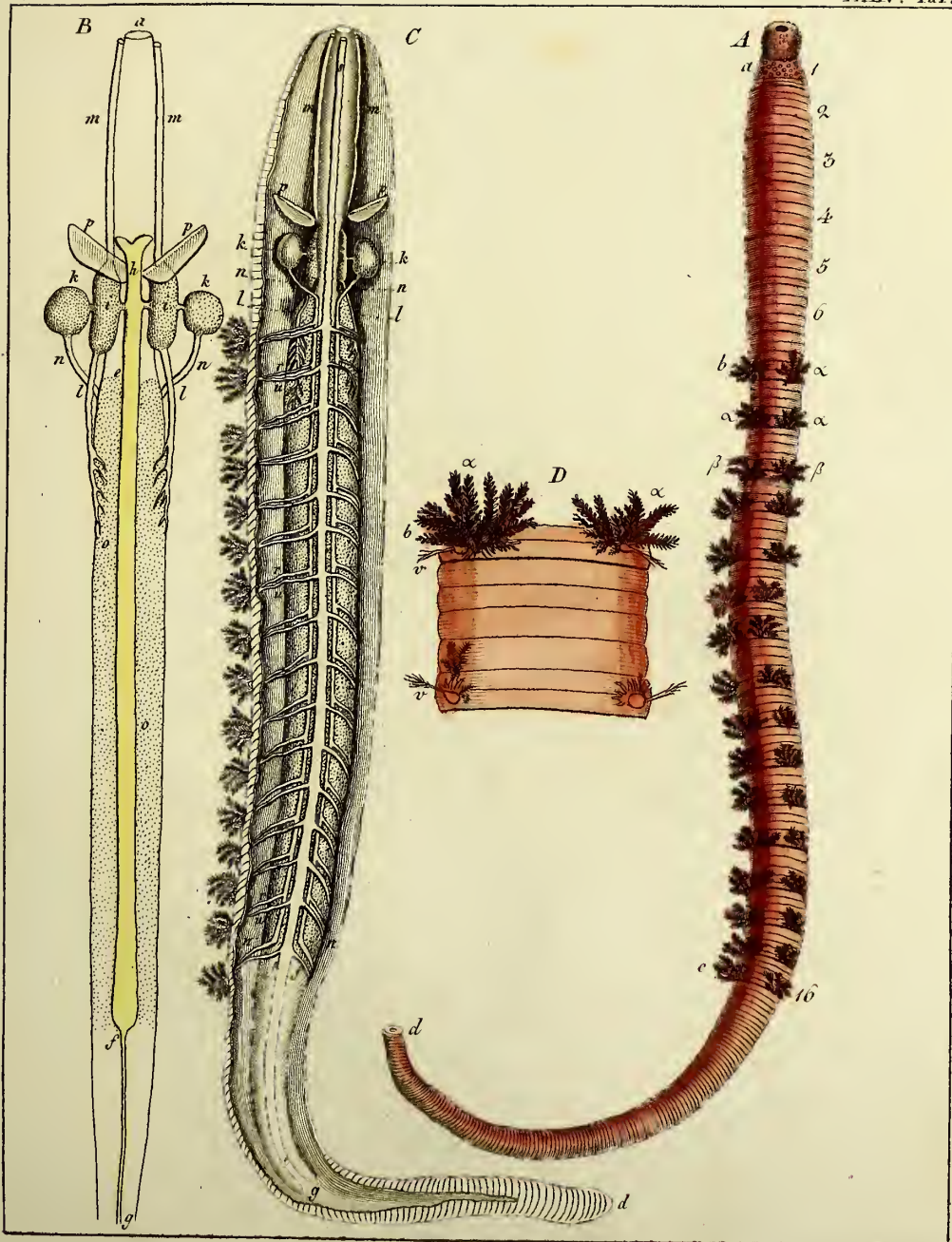

Gest. von J.C. Boeck.

Der See = Sandwurm



Gen. von A. Gubler

Cost. von J. C. Bock.

Der zweifarbige Bienensfresser.

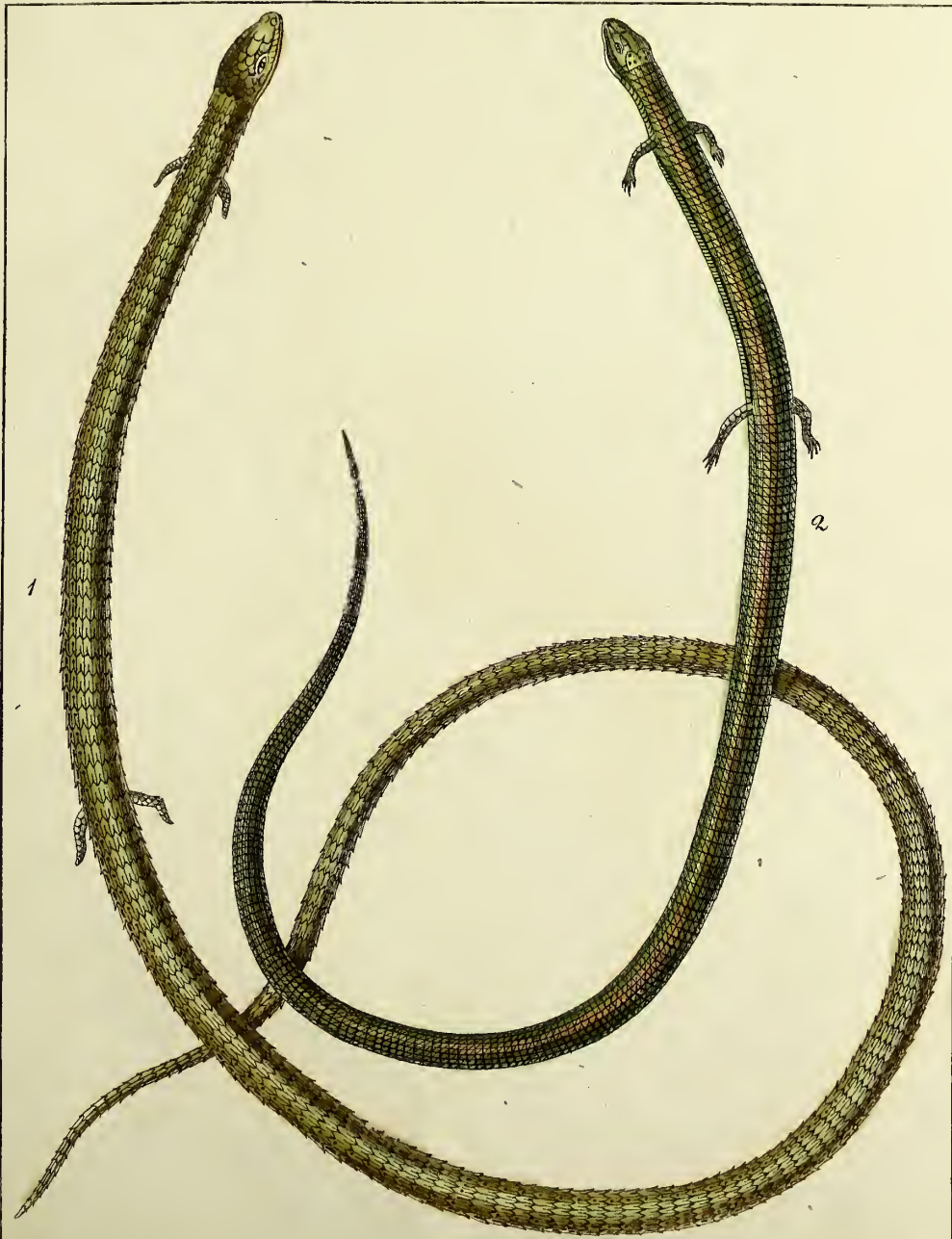

Gez. von A. Gabler.

Gest. von J. C. Bock.

1. Die einzehige Wurm-Eidechse. 2. Die vierzehige Wurm-Eidechse.
 1. *Chalcides monodactylus*. 2. *Chalcides tetradactylus*.



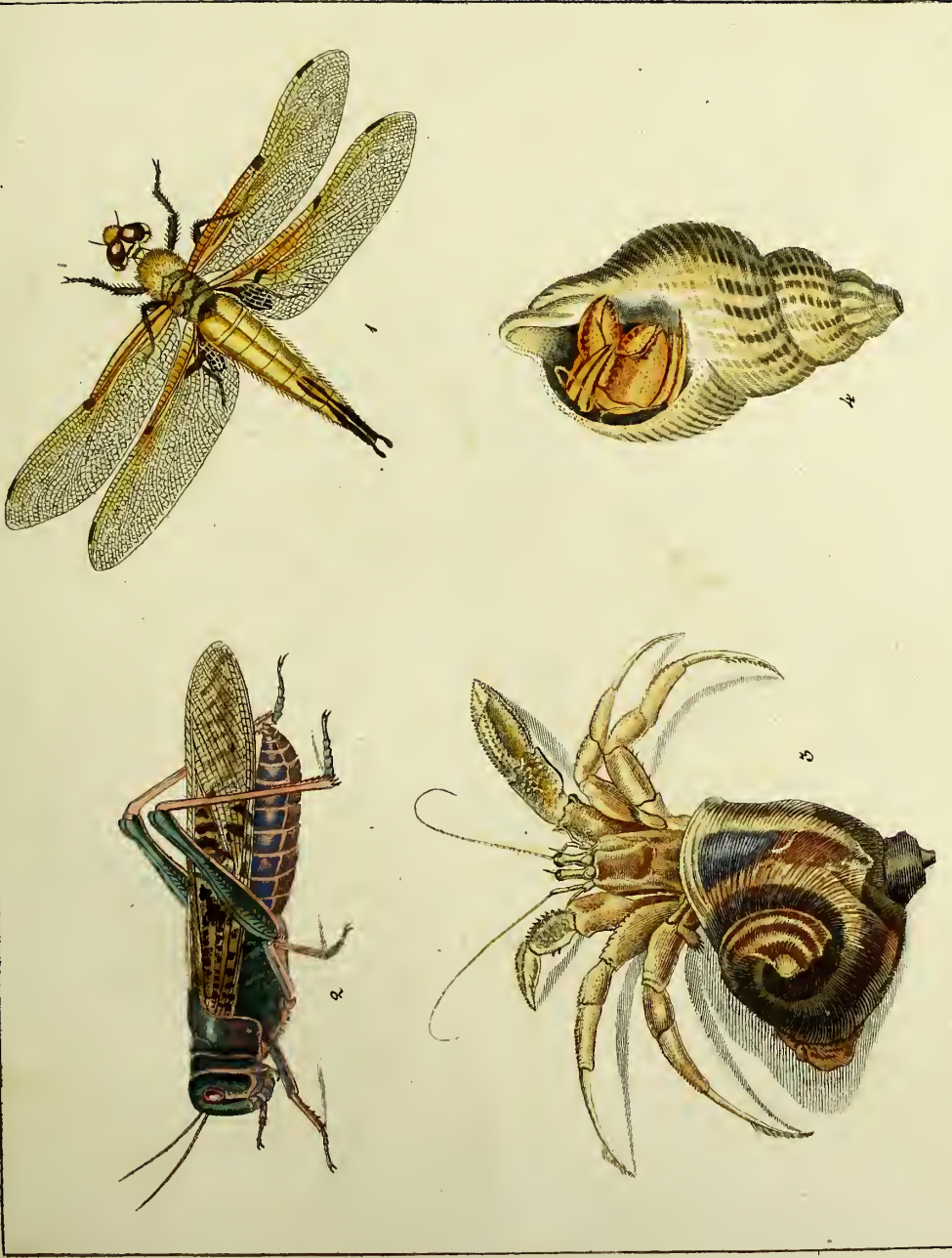

Geogr. n. J. C. Boeck.

v. 4. Der Bernhard.

Die Zugheischrecke.

Nach der Natur gezeichnet von A. Gaden.

1. Die vierfleckige Wasserjungfer. 2. Die Zugheischrecke. 3. 4. Der Bernhard.
 Libellula quadrimaculata. Fabricius. Gryllus migratorius. Pagurus Bernhardus.

XLVIII Taf.



des v. Nodding.

des v. A. Götter.

Der weißbauchige Klammersaffe.





Ges. v. A. Gable.

Gez. v. J. C. Beck.

Mauerklette.



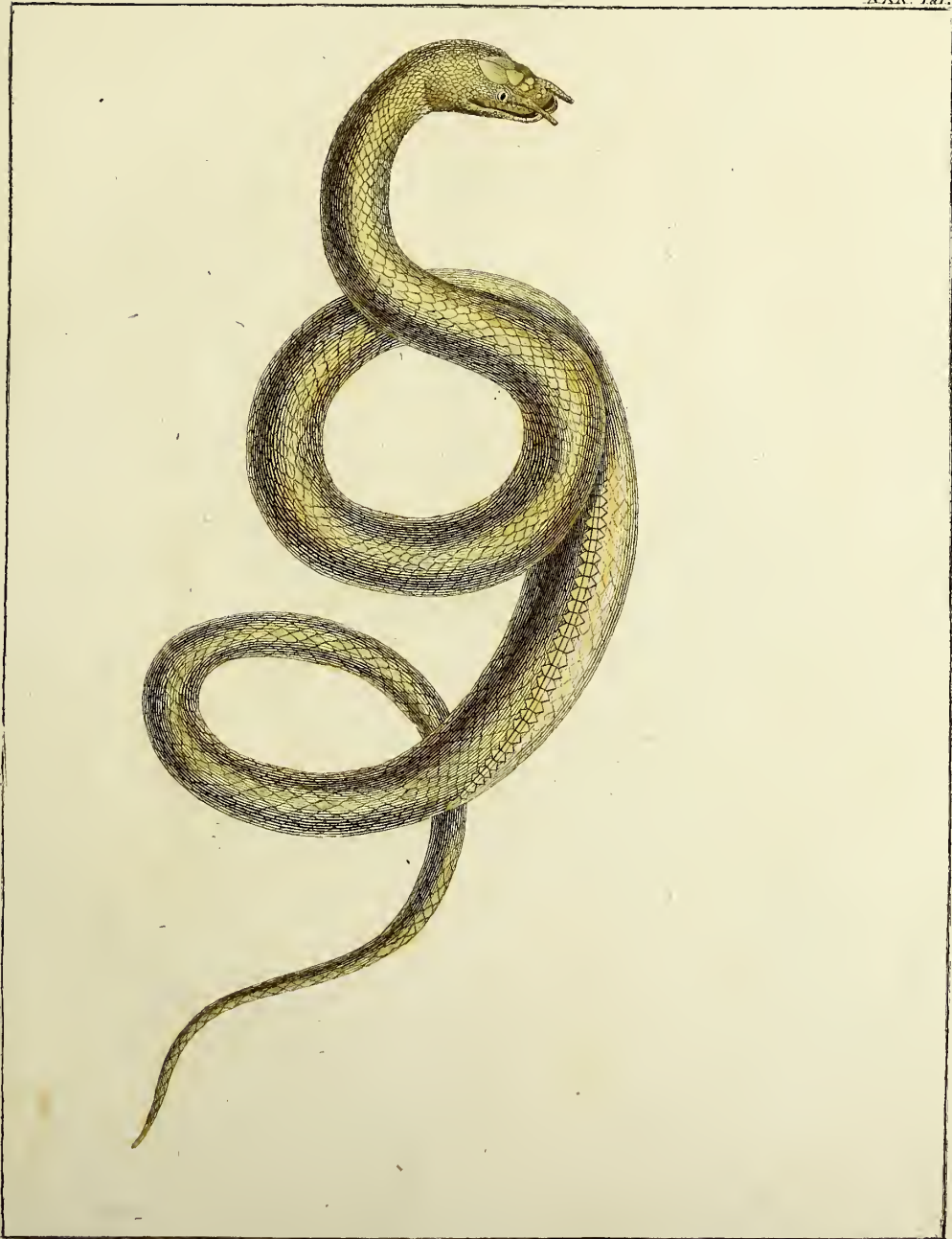

Öek. v. A. Gabler.

Gez. v. J. C. Bock.

Die Fühlhorn-Schlange.

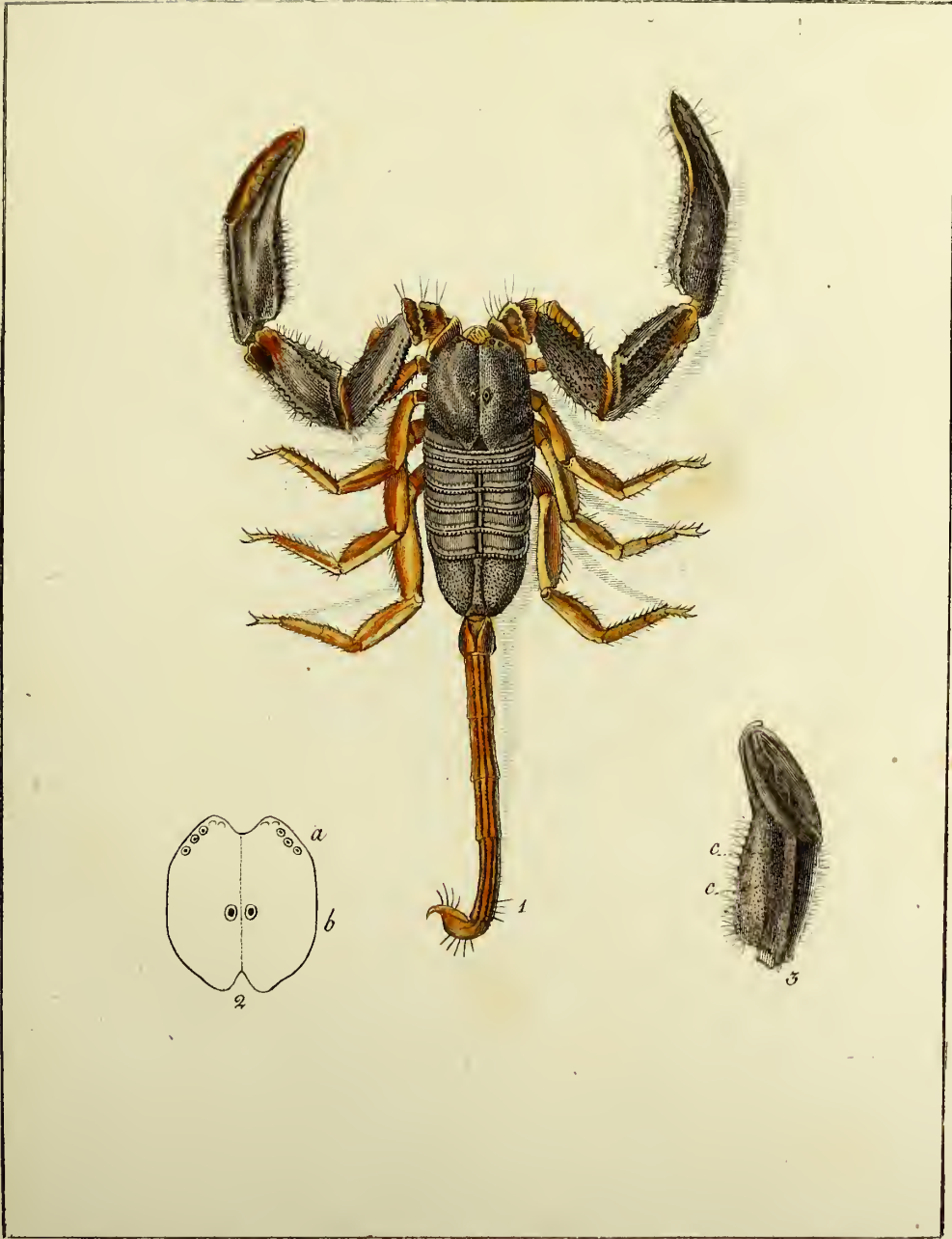

Nach der Natur gez. v. A. Gabler.

grav. v. J. C. Bock.

Der gelbfüßige Scorpion.



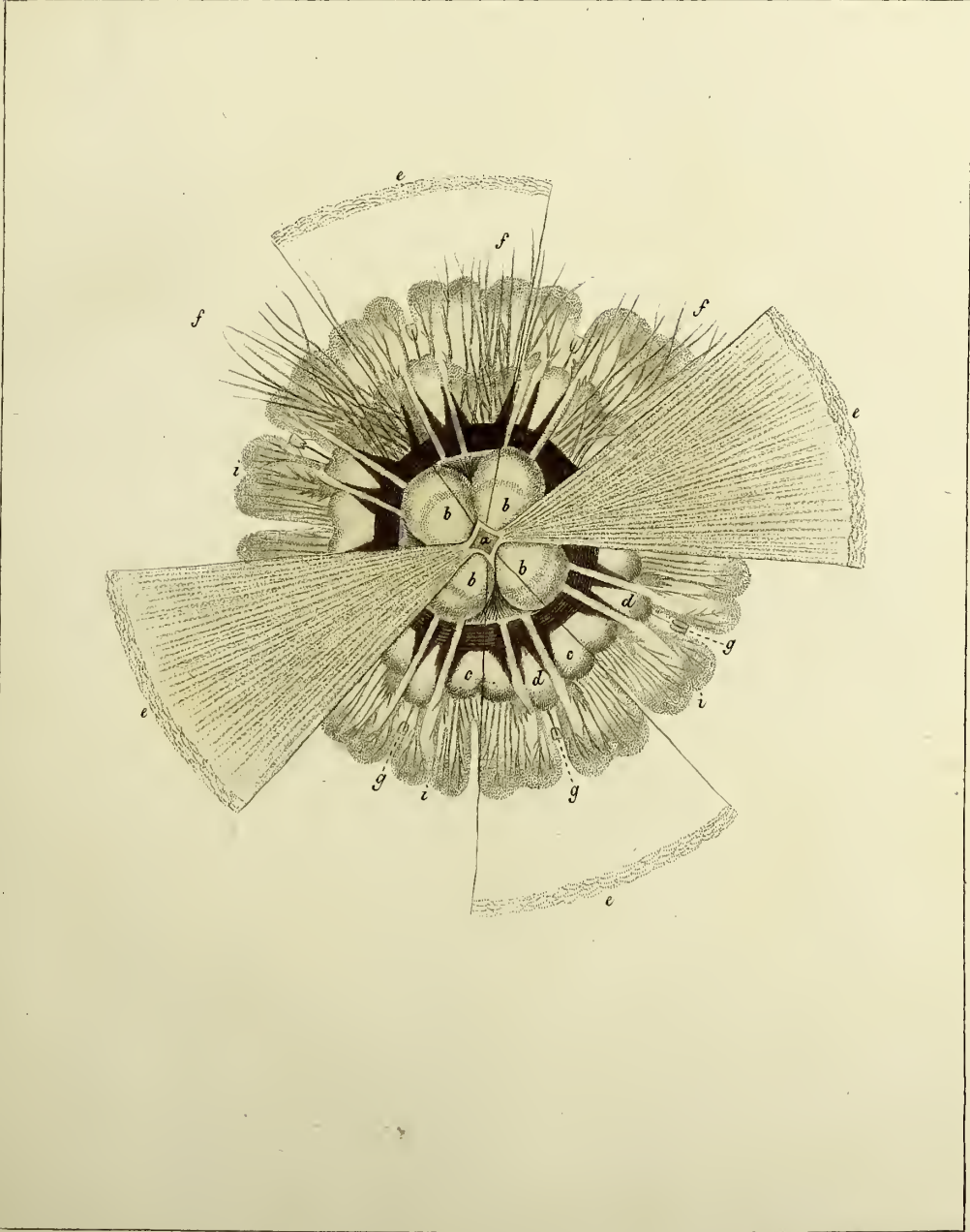

Gez. u. gest. v. J. C. Bock.

Die Haarqualle.



Nach der Natur gez. v. A. Gabler.

Gest. v. J. C. Bock.

Der Wasserwegerich.

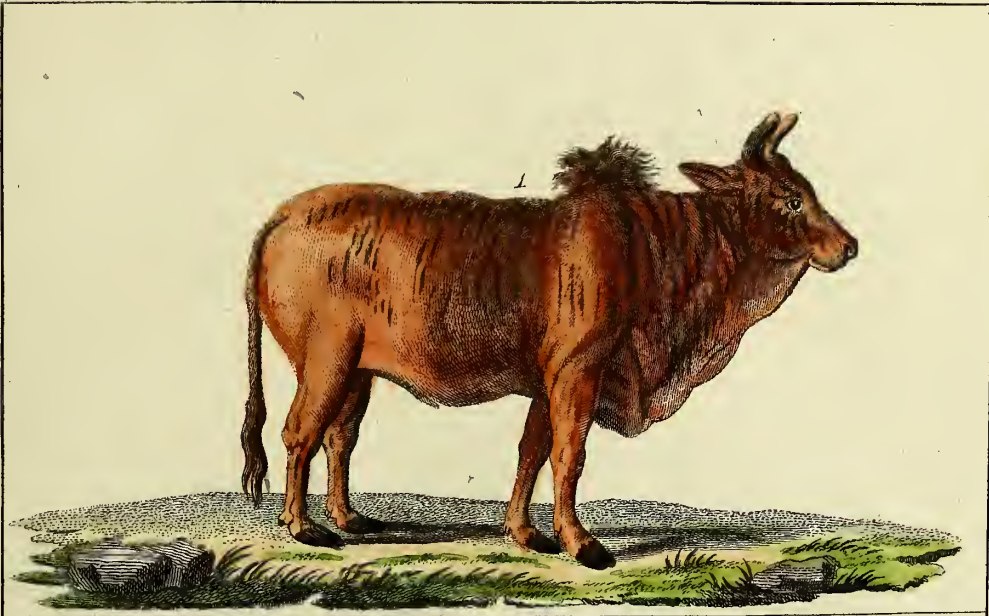

Grav. v. J. C. Bock.

1. Der gehörnte indische Ochs.
2. Der ungehörnte indische Ochs.





Gesz. v. A. Gubler.

Gest. v. J. C. Beck.

Der Kamm-Schreivogel.





Zweispitziger Panzerfisch.





Nach der Natur gez. v. C. W. Hahn.

Gez. v. J. C. Bock.

Der grüne Toucan.





Nach der Natur gez. v. A. Gablen.

Gest. v. J. C. Bock.

Die schlüpfriige Natter.



Gez. v. J. C. Boeck.

Die blaurothe Gürtelscheide.



Inv. v. J. C. Beck.

Lemur Commerfonii
Der Commerfonfcher Maki.





Nach der Natur gez. v. C. W. Hahn.

Cost. v. J. C. Bock.

Der gelbflügelige Klauenfresser.



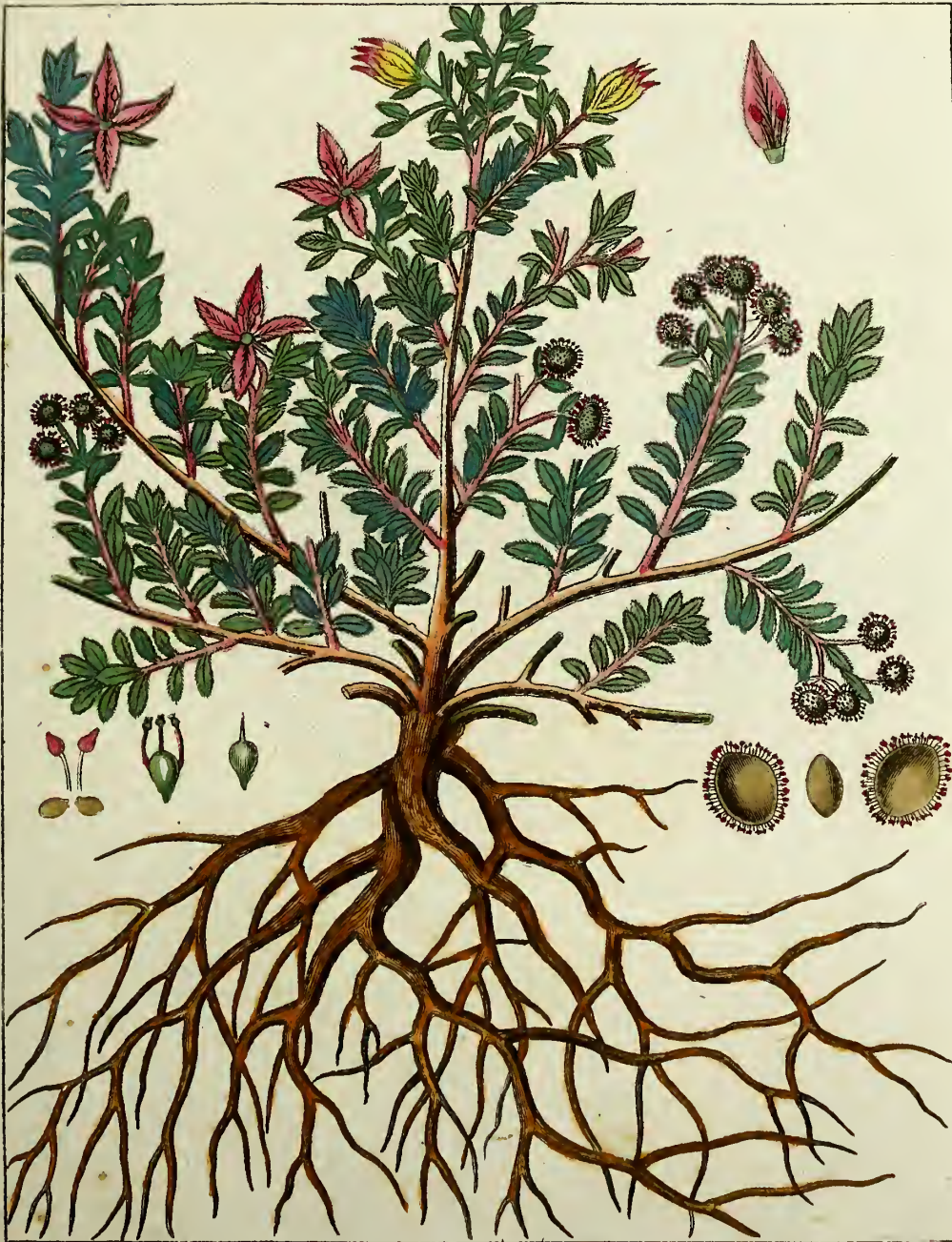

Nach der Natur gez. v. A. Gubler.

gest. von J. C. Beck.

Die Ratanhia.





Geogr. v. d. C. Book.

Nach dem Leben gez. v. A. Galler.

Das Lefzenthier.



Nach der Natur gez. v. A. Gabler.

Grav. v. J. C. Beck.

Die bunte Gans.



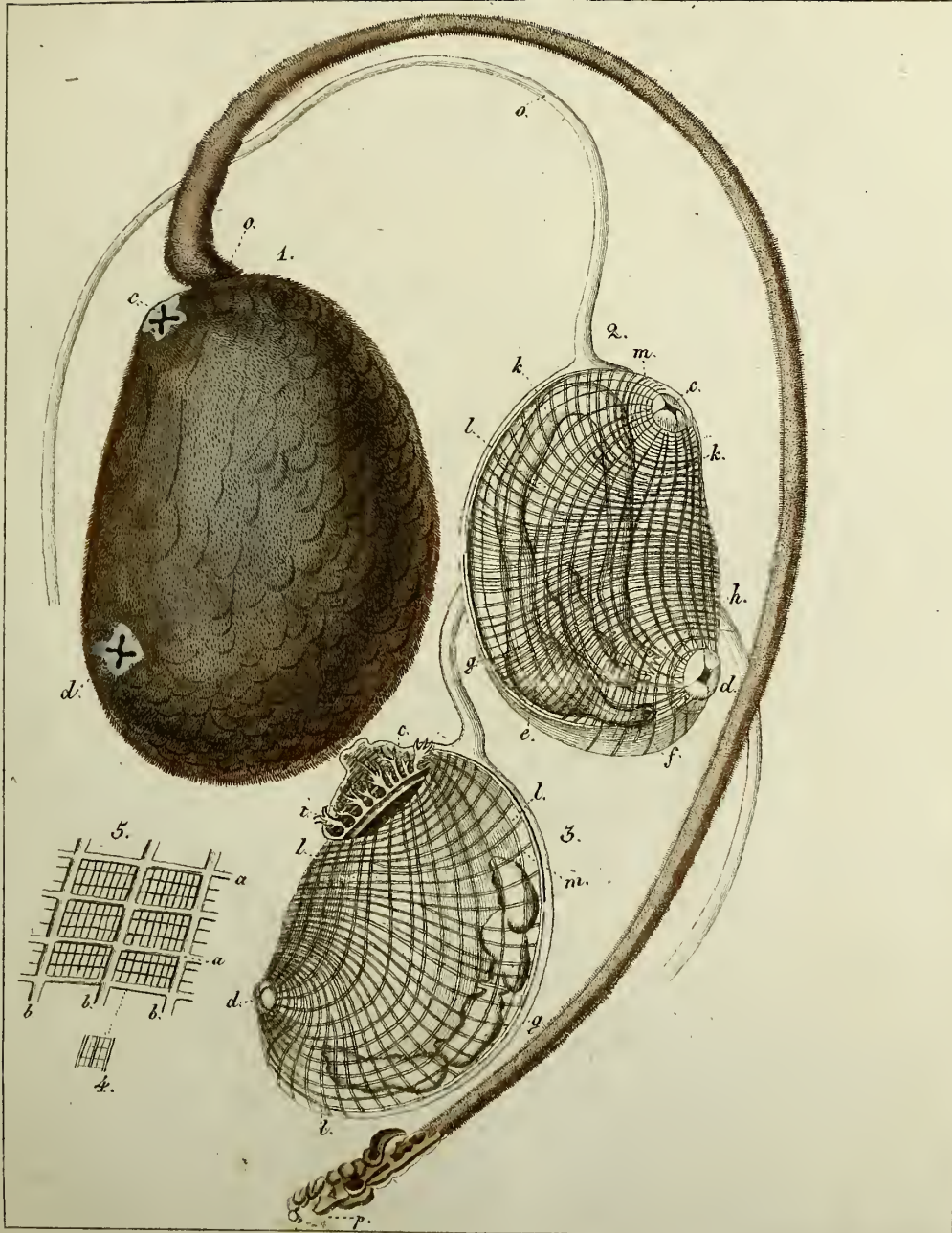

Der Eierwirtel.

Gez. v. J. C. Beck.



Gez. u. gest. v. J. C. Bock.

Das Lama





Nach der Natur gez. v. C. W. Hahn.

Gezt. v. J. C. Bock.

Der Reis-Kornbeißer.

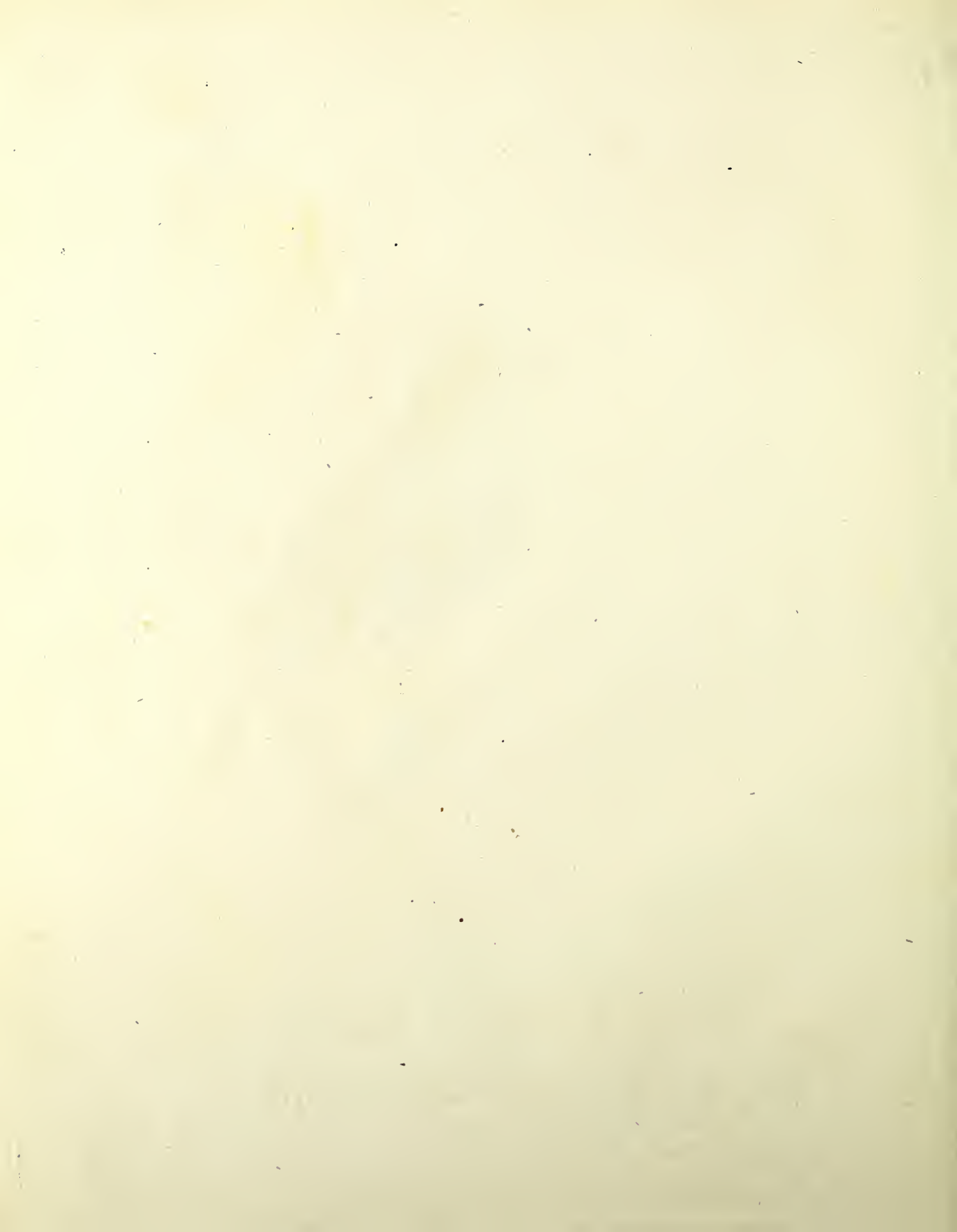



Nach der Natur, gez. v. A. Gubler.

Ent. n. J. C. Boek.

Die blauköpfige Eidechse.





Nach der Natur gez. v. A. Gabler.

Geol. v. J. C. Beck.

Der rostfarbige Fink

B. II. Taf. XIV.



Des. v. J. C. Beck

Gr. v. A. Wehler

Der fliegende Drachenkopf.

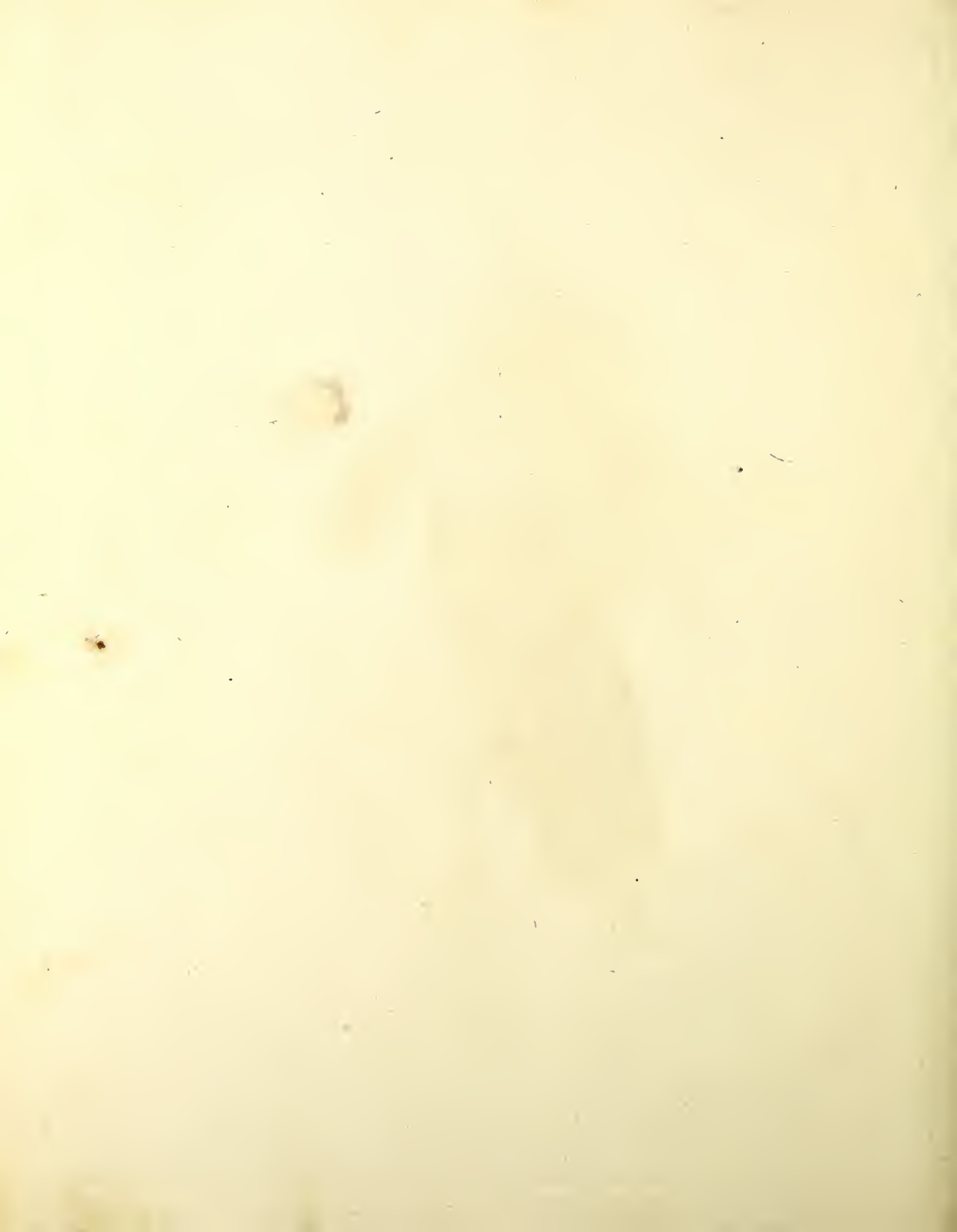

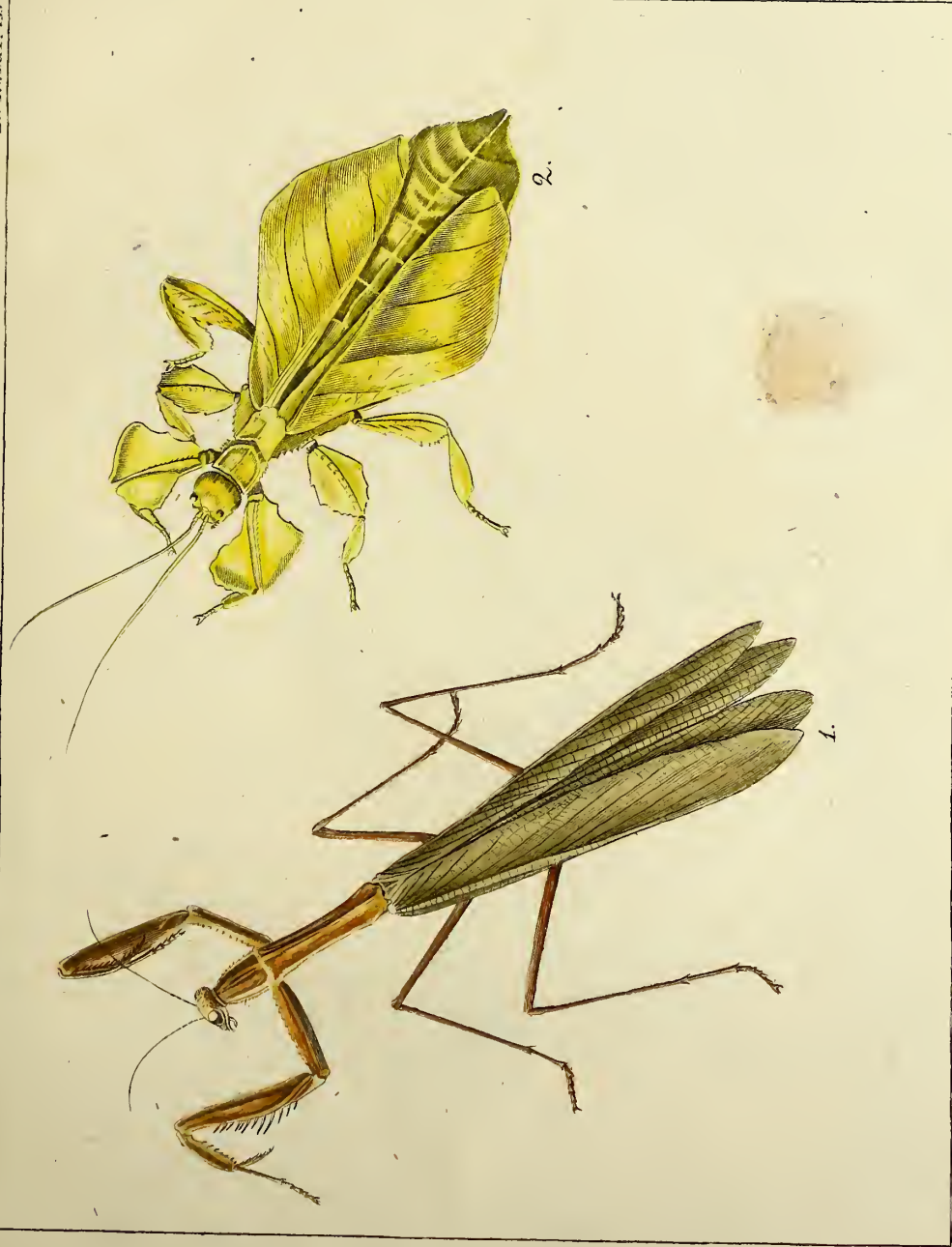

Gez. v. J. C. Beck.

Nach der Natur gezeichnet v. A. Gyllen.

1. Die gestreifte Fangheuschrecke. 2. Das trockene Blatt.

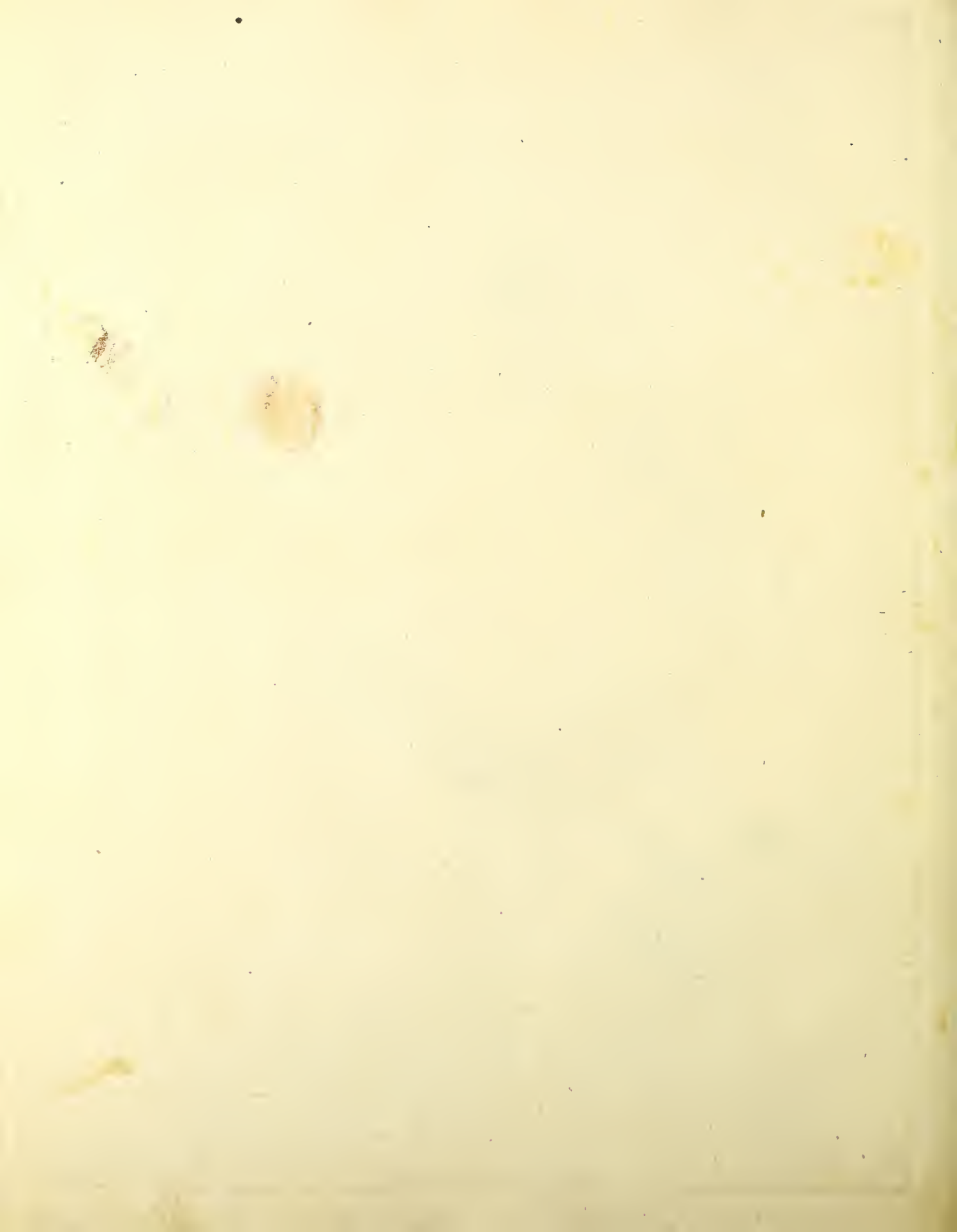



Nach dem Leben gez. v. A. Gubler

Gez. v. J. C. Boeck

Die weisfüßige Antelope.



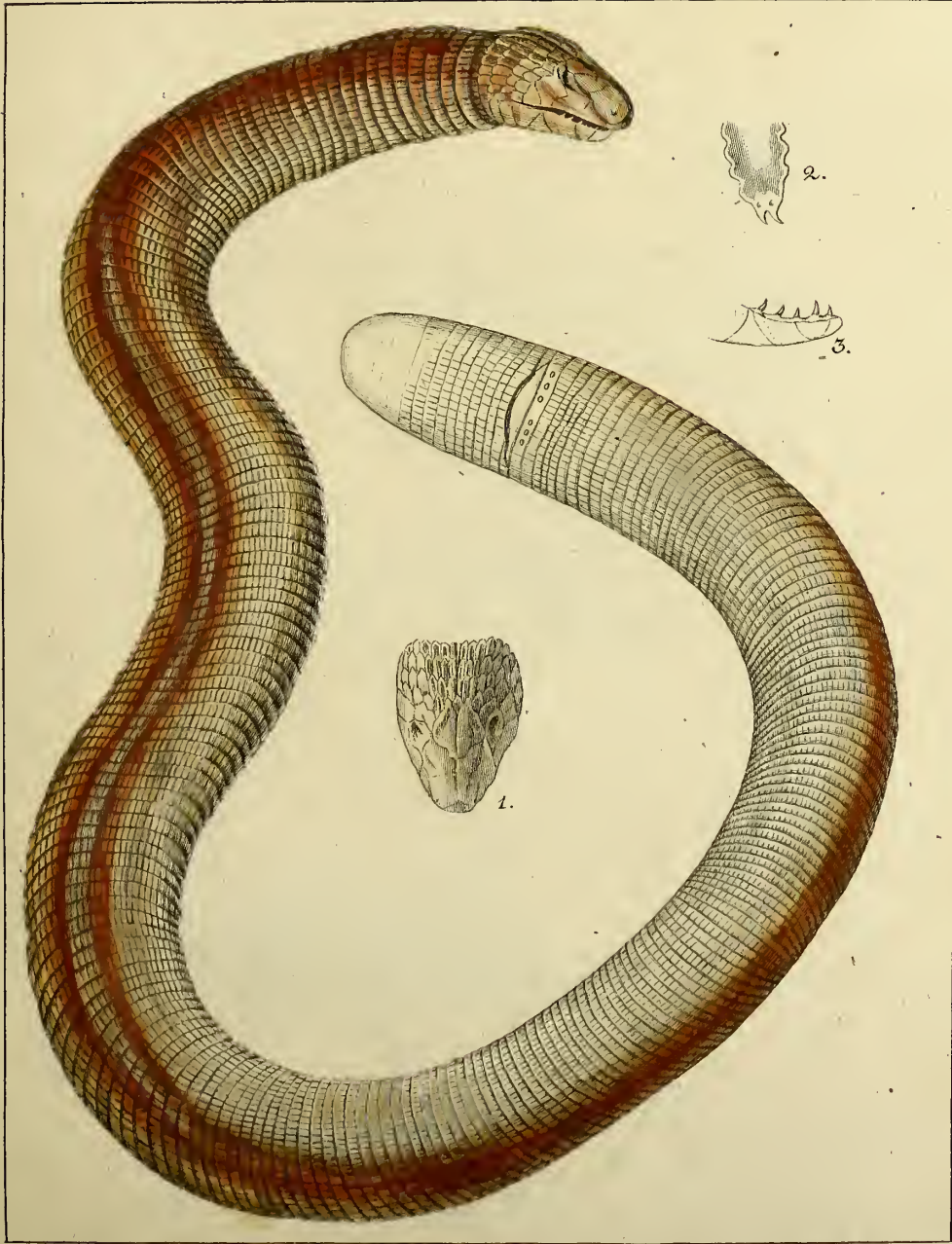

Nach der Natur gez. v. A. Gablen.

Grav. v. J. Nubbegetel.

Der dickschwänzige Ringler.

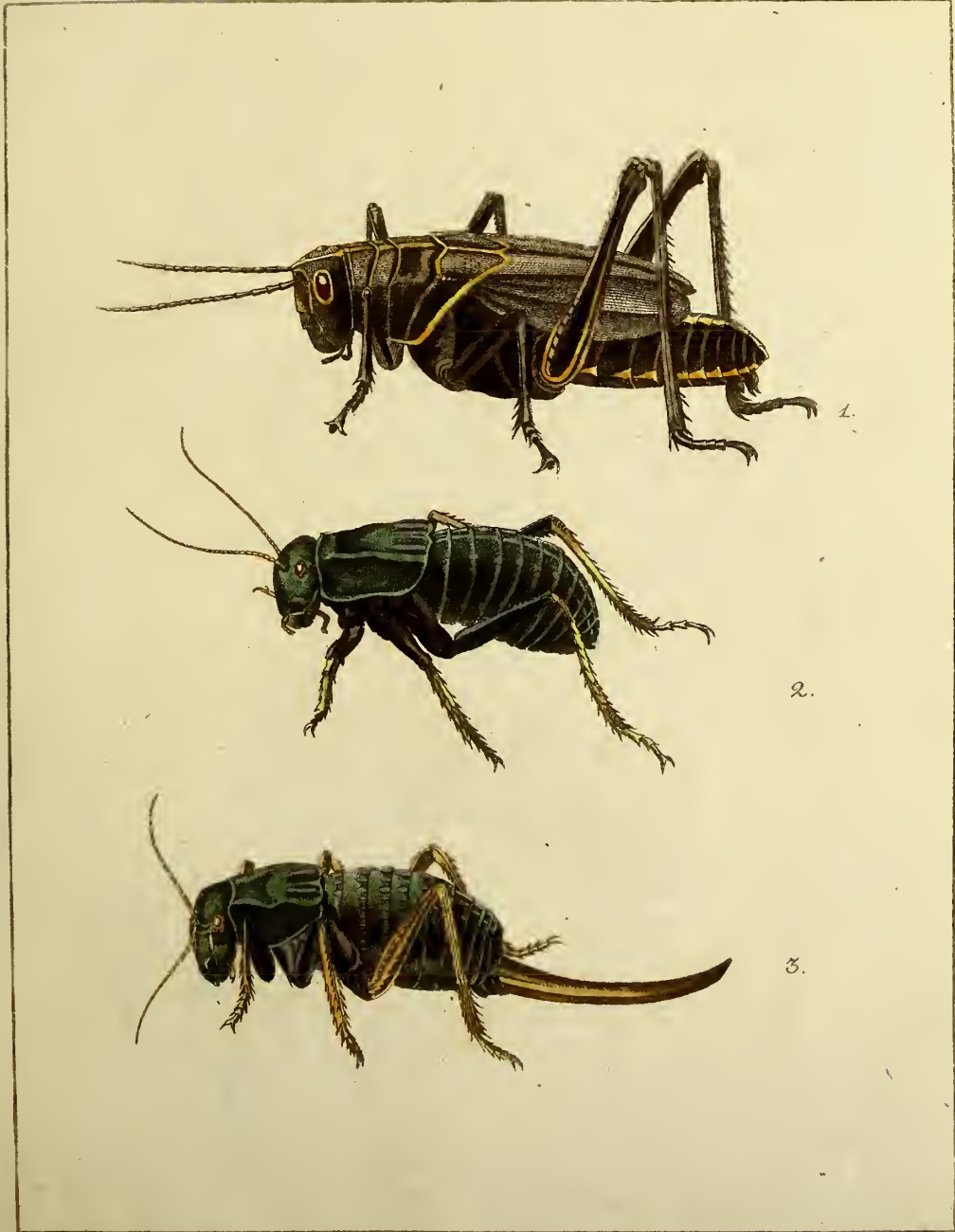

Nach der Natur gez. v. A. Götter.

grav. v. J. C. Beck.

1. Der kurzflügelige Grashüpfer.
2. 3. Die rauhfüßige Säbelschrecke.



Geogr. v. J. C. Brückner.

Nach dem Leben von A. Gable.

Der Quagga.

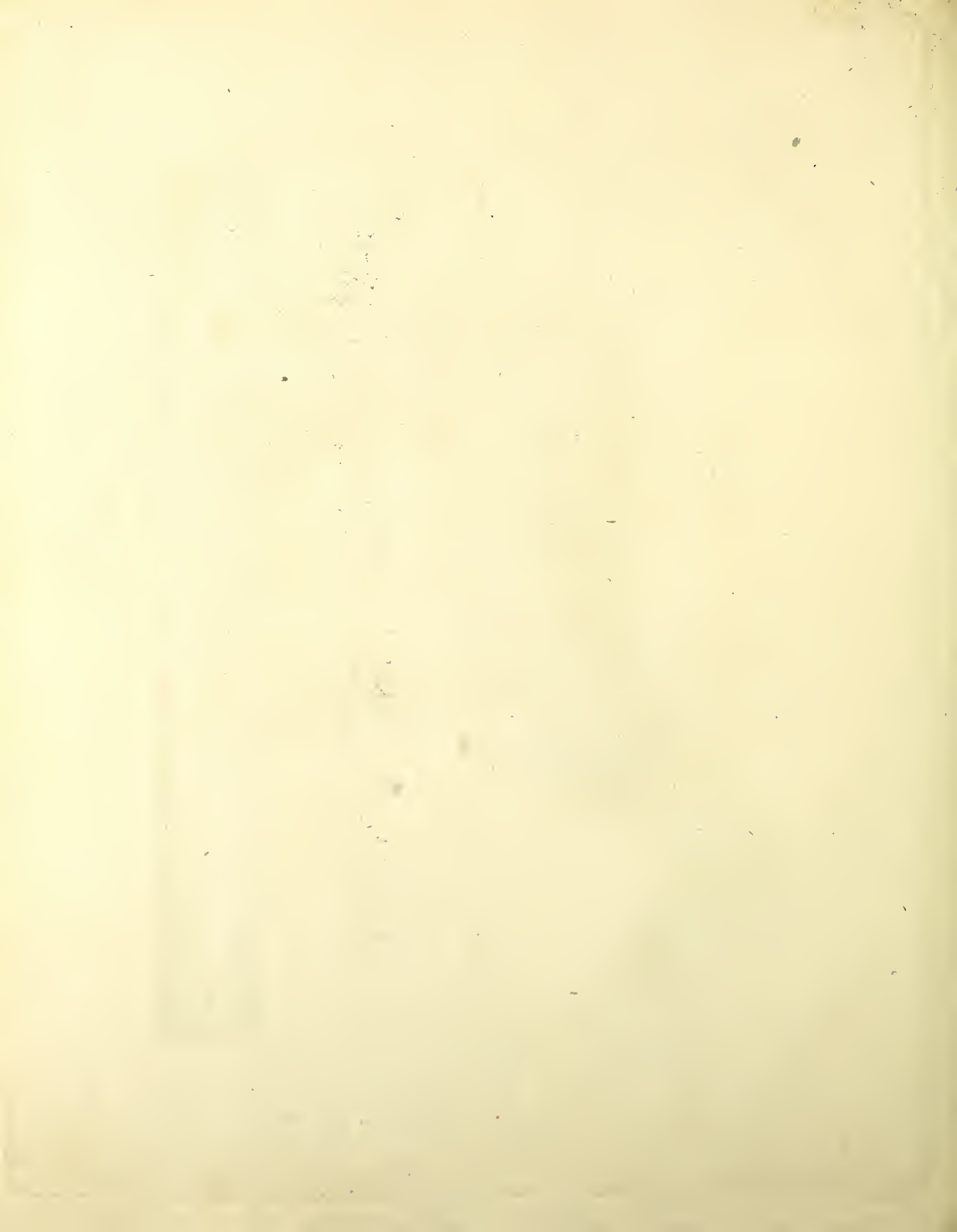

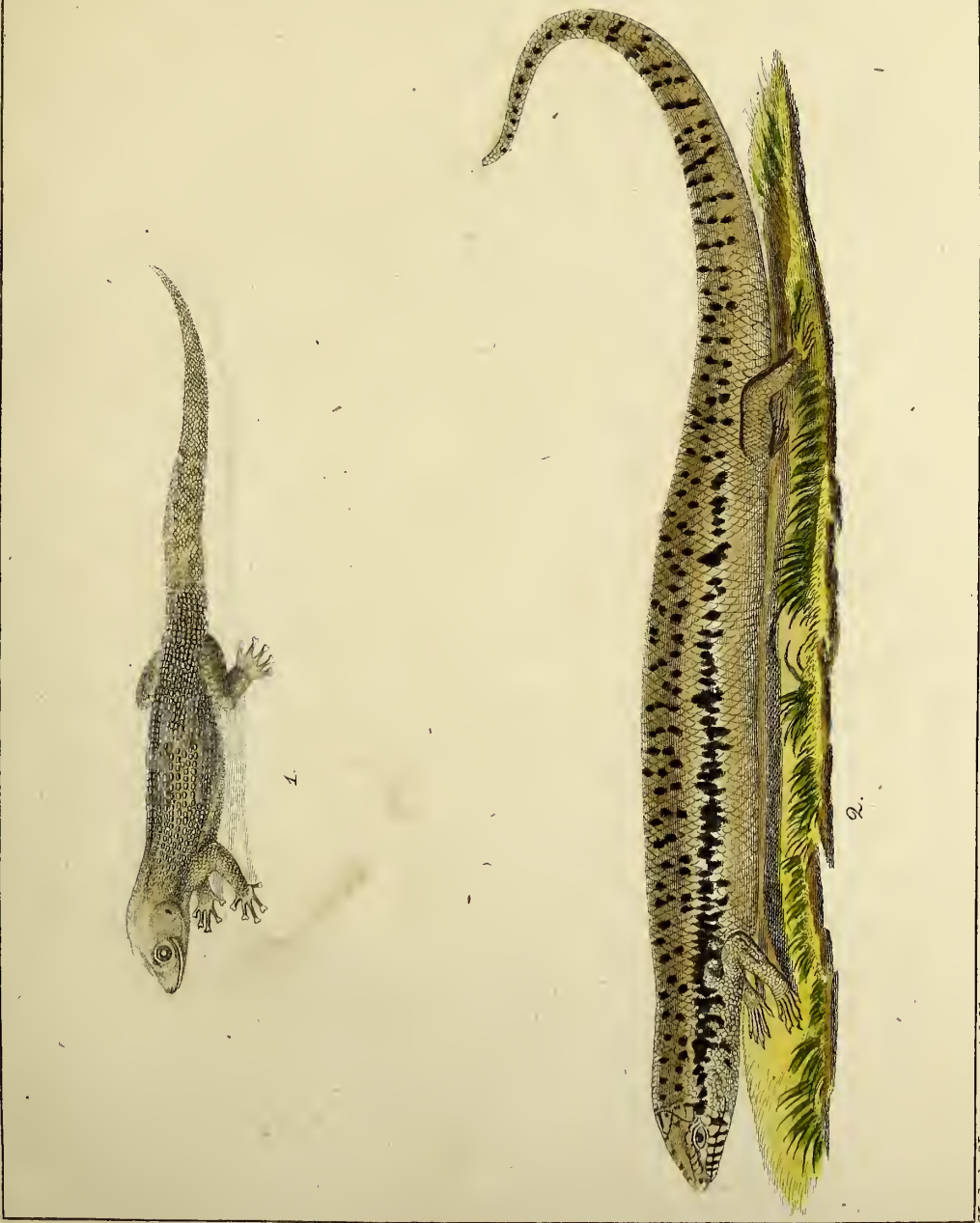

1. Der Warzengecko 2. Der schwarzgefleckte Ichnik.





Nach der Natur, gr. v. A. Oaber.

Gez. v. J. C. Boeb.

1. Lanzentragender Pillenkäfer 2. 3. Getüpfelter Schildkäfer
4. Keuliger Pinselkäfer



Geogr. v. J. C. Beck.

Nach dem Leben gezeichnet.

Die gefleckte Hyäne.



Nach dem Leben gr. v. A. Gabler.

Gez. v. J. C. Beck jr.

Der gemahlte Ammer



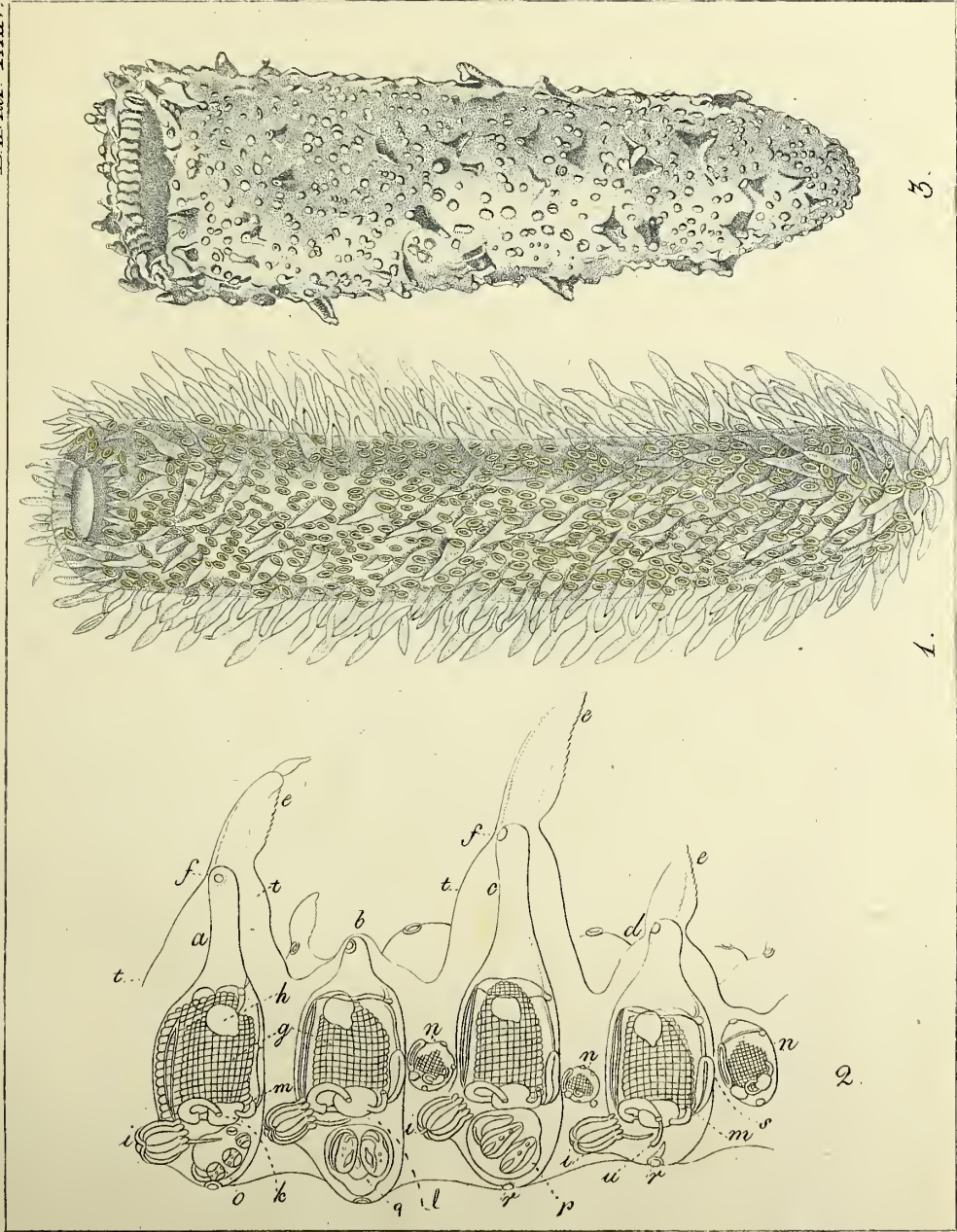

Prof. v. J. C. Berk.

1. 2. Die Puffen- = Seescheide. 3. Die atlantische Seescheide.





Geogr. v. J. C. Boeck.

Geogr. v. A. Schaller.

Der alte Steinbock.





Nach dem Leben gez. v. A. Gabler.

Gezt. v. J. C. Beck.

1. Der weisköpfige Kernbeisser.
2. Der malakkische Kernbeisser.



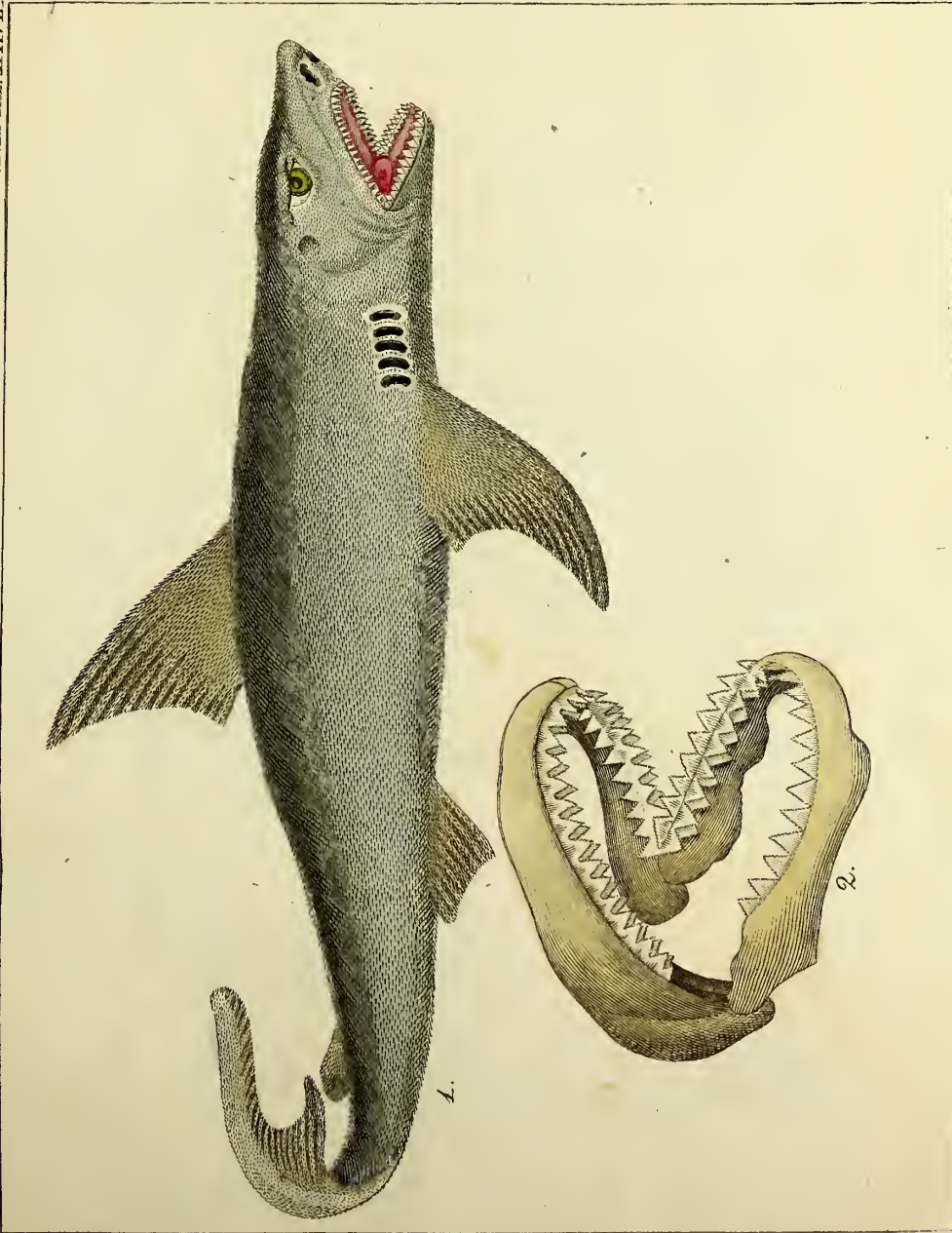

Der Menschenfresser.





Nach dem Leben gez. v. A. Gädler.

Gez. v. J. C. Boek.

Der Tapir.

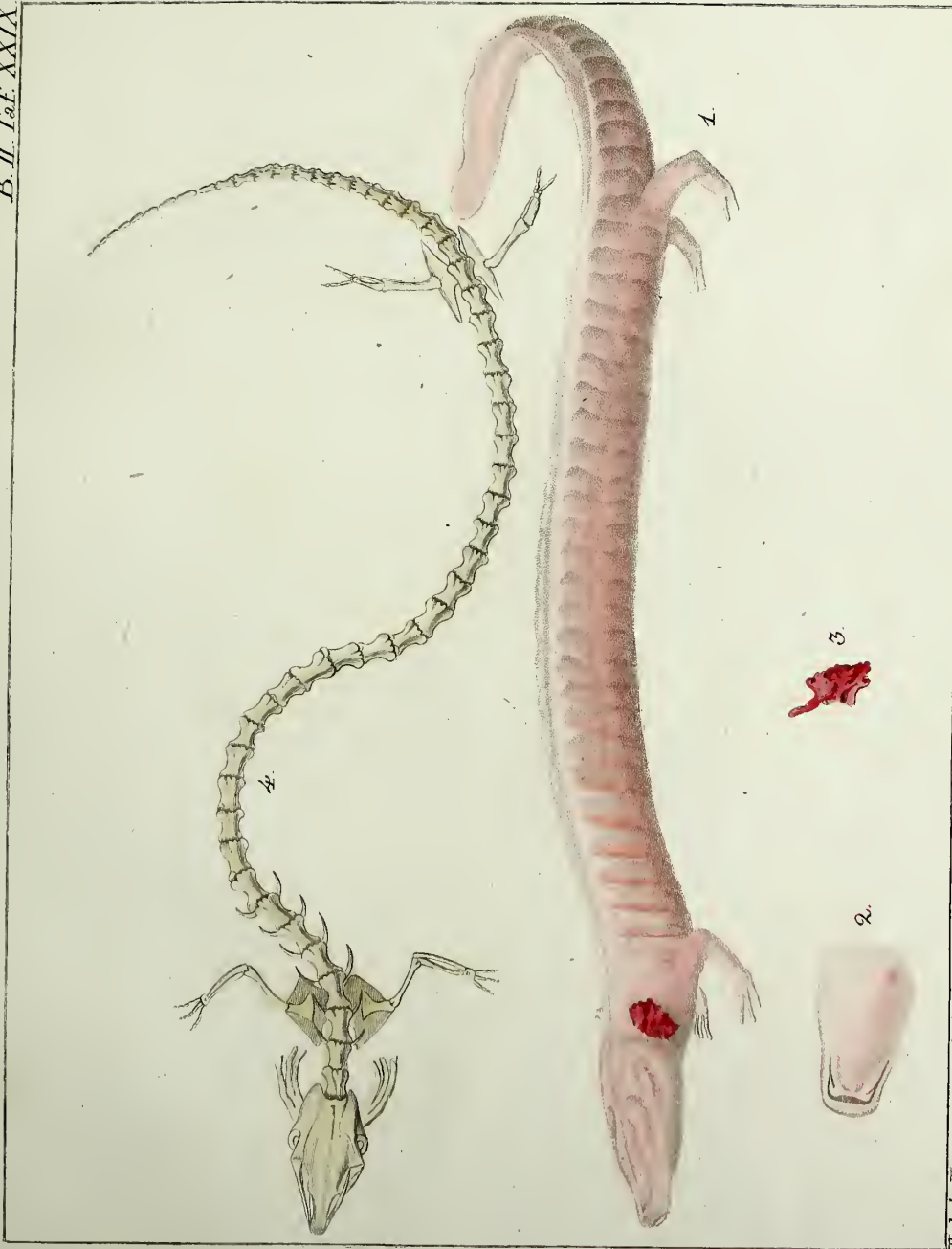

Nach der Natur gez. v. A. Gähler.

Gez. v. J. C. Beck.

Der. Olm.



Der Flöter.

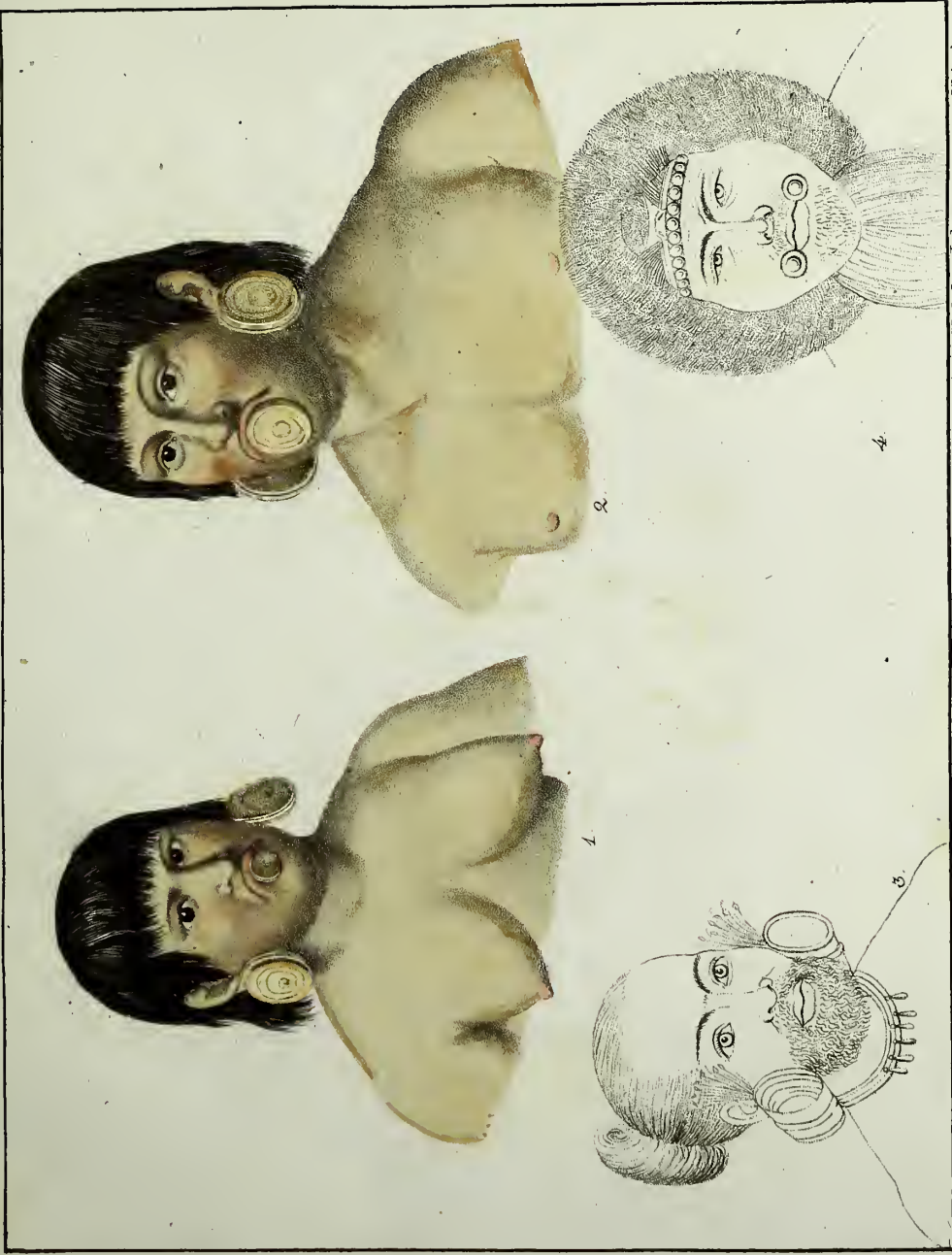

Nach dem Leben gez. u. gest. v. Fleischerman.

1. Ein weiblicher,
2. ein männlicher Botocude.
3. Park
4. Ein Kotzebue-Lund-Benbowner.

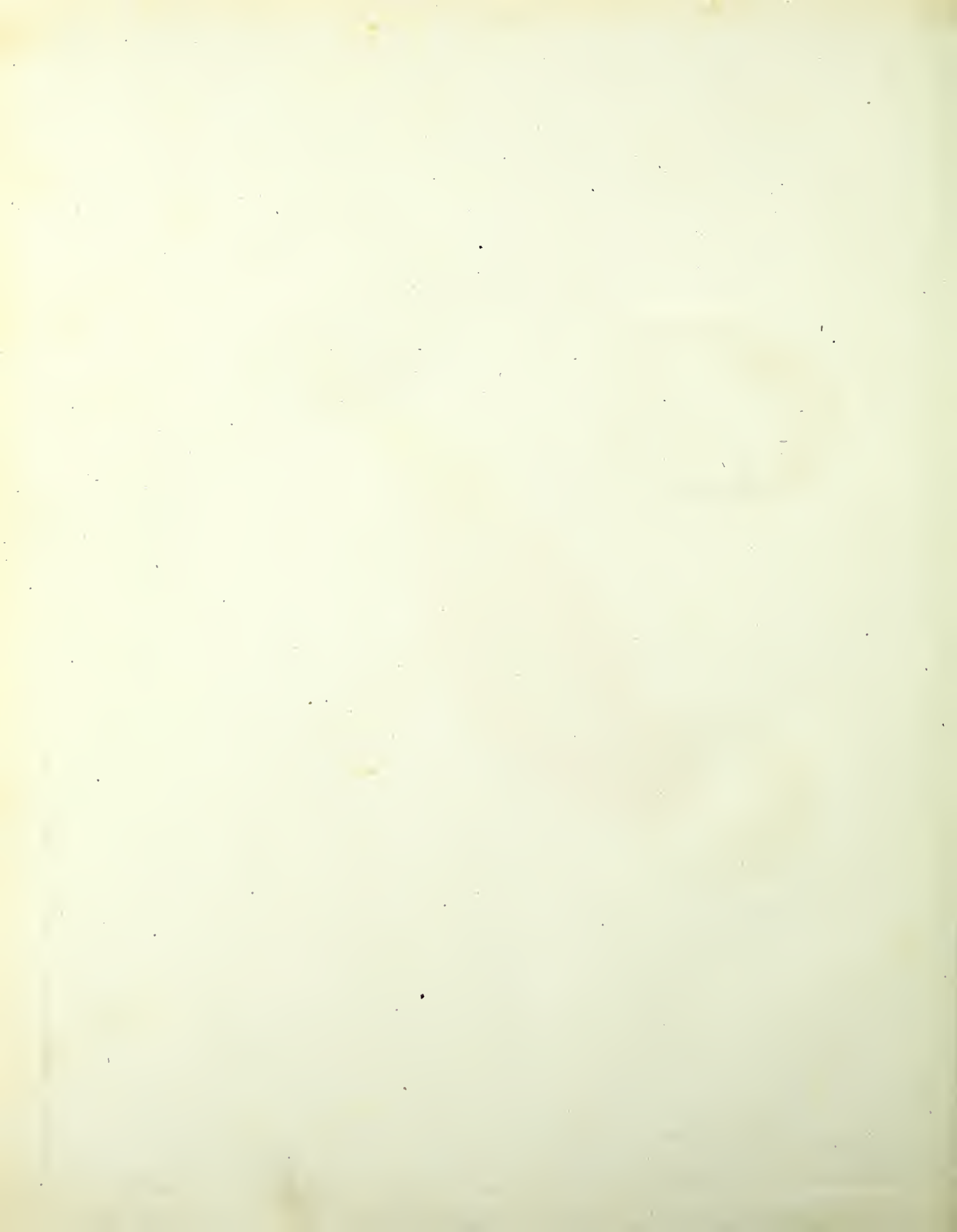

T. L. Taf. XXXII.



Nach der Natur gezeichnet v. A. G. G. G.

Der brasilianische Sparz.



Nach der Natur gezeichnet von A. Gähler.

Gezeichnet von J. C. Bock.

Der Kurzschwanz.



Nach dem Leben gez. v. A. Gabler.

Gest. v. J. C. Bock, jr.

Die großbärtiger Meerkatze.



Nach der Natur gez. u. gest. v. A. Gabler.

1. 2. Der schwarzköpfige Honigvogel.

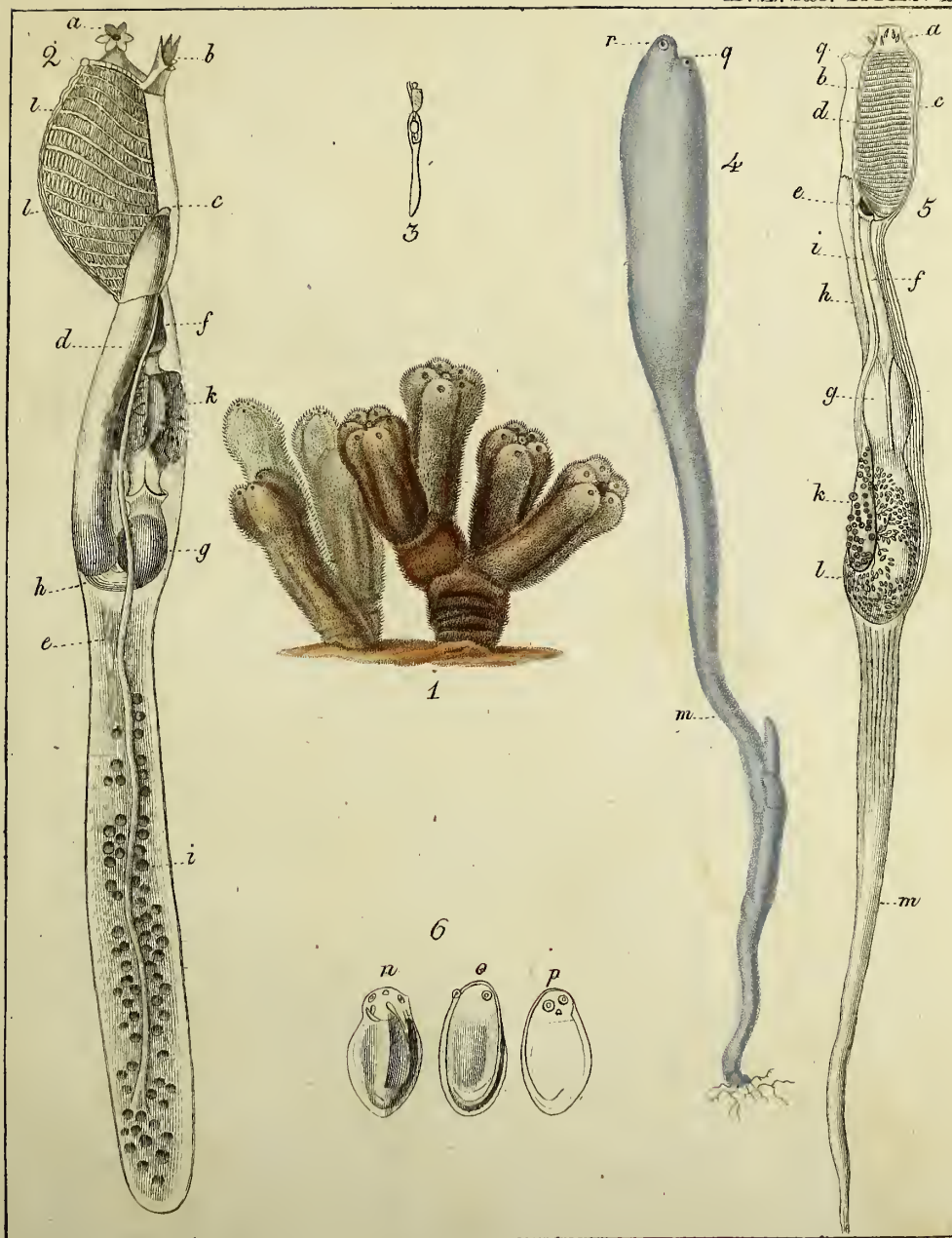

Gest. v. J. C. Boek.

1. 2. 3. Der aufgeschwollene Seekork.
 4. 5. 6. Die keulenförmige Seescheide.

