芦田亨介　大阪市北區中ノ島二ノ二　芦田工業所(株)取締役○芦田(名)代表社員○(株)芦田組取締役
芦田雪雄　東京府池上町雪ヶ谷　中央火災傷害保險(株)取締役
芦田十次郎　靜岡縣引佐郡氣賀町　(株)篠原製糸場取締役○引佐織布(株)取締役
芦田純一　平壤府南山町三二　(株)精華倶樂部監査役○(株)平壤魚市場取締役
芦田廣藏　兵庫縣佐治町　(株)柏原合同銀行取締役
芦名久三郎　横濱市中區福富町一ノ二　大名物產(株)取締役
芦野太藏　東京市牛込區藥王寺町二〇　村井鑛業(株)監査役○村井貿易(株)監査役○(株)港榮商會取締役
芦澤德榮　兵庫縣武庫郡精道村　東洋海事工業(株)取締役
芦澤時次郎　東京市淺草區小谷町五　能新商業(株)監査役
芦澤陳平　名古屋市中區伊勢山町　石原染工(株)取締役
芦澤良平　山梨縣東山梨郡日川村　(株)農蠶銀行取締役
芦澤米藏　東京市牛込區赤城下町三七　能新商事(株)代表取締役
芦澤芳雄　横濱市中區南太田町　(株)一ノ瀨回漕店常務取締役
芦澤保　山梨縣東山梨郡日川村　(株)興商銀行監査役
芦本勇　東京赤坂區表町二ノ四　帝國商業(株)取締役○大興商事(株)監査役
芦森武兵衛　大阪此花區上福島南一　噴泉浴場(株)取締役○塚本商事(株)取締役○東洋製綱(株)監査役○(株)高橋製帽所取締役○(株)島田硝子製作所取締役
味岡虎藏　大分縣大分郡植田村　南豊製糸(株)取締役
味岡直次郎　靜岡縣富士郡發子浦村　(株)田子の浦魚市場監査役
味岡鋼　東京府蒲田村女塚三七　大日本麻糸興業(株)取締役
味香啓太郎　三重縣三重郡羽津村　霞ヶ浦土地(株)監査役
味村芳之助　和歌山縣那賀郡山崎村　泉陽製綿(株)取締役
味澤嘉十　長野縣諏訪郡湊村　日支肥料(株)取締役
鯵板武四郎　鹿兒島縣川邊郡知覽村　薩南肥料(株)取締役
鯵板惠　鹿兒島縣川邊郡勝目村　薩南肥料(株)取締役
鯵板貞盛　鹿兒島市平之町一九六　薩南中央鐵道(株)取締役
畦地益三　三重縣尾鷲町中井浦　紀勢無盡(株)監査役
畦地久兵衛　三重縣尾鷲町矢濱　紀勢無盡(株)常務取締役
畦地壽郎　吳市東壽山町六五　吳醬油(株)常務取締役
畔蒜烈　横濱市中區常盤町二ノ三〇　横濱仕譯(株)專務取締役
畔上古壽　長野下高井郡夜間瀨村　上總水電(株)代表取締役
畔上銳　東京府國分寺二八二　東京土地(株)取締役
畔柳登市　岡崎市松本町一〇　東海製菓(株)取締役
畔柳菅次郎　札幌市北三條西二ノ一　北日本製材(株)取締役
畔柳昇三　岡崎市傳馬町五九　東海製菓(株)監査役○大八運送倉庫(株)監査役
飛島富太郎　北海道國後郡米戸賀村　國後木材(株)取締役
飛島吉太郎　北海道國後郡米戸賀村　國後木材(株)取締役
飛島井重春　奈良縣高市郡白檀村　關西釦(株)監査役
小豆澤聞一　尼崎市竹屋新田村　大日本石膏工業(株)取締役

（サ）之部

五月女米次　宇都宮市西塙田町　明治工業(株)監査役
五月女倉藏　宇都宮市簗瀨町六二〇　明治工業(株)取締役
早乙女勇五郎　東京市神田區仲猿樂町一九　大日本銃砲(株)取締役
早乙女茂平　東京牛込區新小川町三　牛込相互製氷(株)取締役
早月久太郎　富山縣中新川郡滑川町　(株)滑川銀行取締役
去來川三治　兵庫縣神崎郡栗賀村　播磨製紙(株)監査役
左乙女謙吉　東京府下目黑九〇八　帝國製麻(株)取締役兼支配人
左尾常四郎　岡山縣久米郡打穴村　(株)屋製藥苦田久米勝田英田郡配給所取締役
左脇淺一　大分縣北海部郡青江村　青江土地建物(株)取締役
左右田留　神奈川縣鎌倉町大町　昭和企業(株)取締役
左右田嘉一郎　愛知縣額田郡幸田村　伊勢屋(株)監査役
左右田菊太郎　岡崎市久右衛門町一六　東海製綱(株)監査役
左右田道雄　神奈川縣鎌倉町大町　昭和企業(株)取締役
左右田信二郎　神奈川縣鎌倉町大町　昭和企業(株)社長
左海市太郎　大阪市港區八幡屋寶　(株)永田達商店監査役
左海逢之助　大阪東區空堀通三丁目　(株)永田達商店取締役
左納利一　大阪府泉南郡貝塚町　和泉帆布(株)社長
左手虎三　大阪市東區北濱四丁目　(株)岩井商店取締役
左手右一　東京府入新井町不入斗　日本染織(株)取締役○日本織物糊料(株)代表取締役
左崎房吉　東京市京橋區南鍛冶町一七　(株)朝日ホテル取締役○東北工業(株)取締役
佐羽與　神戸市西須磨上宿六　三枝(株)監査役
佐羽總太郎　名古屋市中區笹島町四ノ二　村山石炭(株)取締役
佐原德治郎　東京府玉川村用賀　產業貯金(株)取締役
佐原篤介　奉天隅田町九　(株)盛京時報社々長
佐原忠治　横濱中區住吉町四ノ五四　特許電球(株)監査役
佐原惣右衛門　若松市堅町一三　會津勸業無盡(株)取締役
佐原梅太郎　東京市牛込區市ヶ谷仲之町四六　(株)北洋商會監査役
佐原文三郎　富山縣氷見郡布勢村　(株)盛進商行監査役
佐原行章　福島縣猪苗代町本町　(株)川桁製材所取締役
佐原秀太郎　大分縣速見郡朝日村　久住電業(株)監査役
佐原紋右衛門　和歌山縣有田郡保田村　帝國除虫(株)監査役
佐橋谷三郎　愛知縣丹羽郡城東村　不老園土地(株)監査役
佐橋仙松　愛知縣海部郡神守村　青塚木材(株)監査役
佐保畢雄　佐世保市三浦町九一　(株)佐世保貯蓄銀行監査役
佐伯伊太郎　香川縣多度津町甲四三六　(株)頃末商會監査役
佐伯春治　兵庫縣加西郡下里村　佐伯酒造(株)監査役
佐伯外世吉　東京府中野町九四二　日本興業(株)取締役
佐伯豐邦　富山縣中新川郡立山村　近藤鑛業(株)監査役
佐伯虎吉　兵庫縣加西郡下里村　(株)加西合同銀行監査役
佐伯亮齊　高崎市大工中町五八　中條護謨工業(株)監査役
佐伯隆一　兵庫縣加西郡下里村　佐伯酒造(株)取締役
佐伯晉次郎　兵庫縣加西郡下里村　(株)加西合同銀行頭取○佐伯酒造(株)取締役
佐伯嘉一　廣島市西白島町　廣島起業土地(株)取締役
佐伯貫一　大連市山縣通五一　(資)柳生組代表社員
佐伯與之吉　大阪港區市岡町元町五　(株)佐伯組代表取締役
佐伯芳馬　東京府澁谷羽澤六三　太平洋炭礦(株)監査役○三井鑛山(株)監査役
佐伯辰次郎　廣島市鷹匠町七一　岩國木材(株)監査役
佐伯武市　大阪市南區天王寺眞法院町四六　東亞鑛業(株)常務取締役
佐伯武男　兵庫縣加西郡下里村　佐伯酒造(株)取締役
佐伯恒夫　愛媛縣久萬町　中央自動車(株)取締役

佐伯直平　奉天松島町二〇　南滿精米(株)取締役
佐伯宗義　東京市本郷區動坂町三二七　福島電氣鐵道(株)監査役○越中鐵道(株)取締役
佐伯宗鄉　大阪市北區堂島濱通一　(株)華頂温泉樂園監査役
佐伯國彥　京都市上京區御幸町姉小路下ル　(株)山口銀行檢査部長
佐伯久米夫　廣島市平田屋町　(株)廣島魚市場取締役
佐伯眞佐江　東京市麻布區新網町一　(株)北海起業社監査役
佐伯又太郎　四日市竪町二二四六　(株)四日市銀行取締役○四日市鐵道(株)監査役○四日市給水(株)社長○東海電線(株)取締役○四日市土地建物(株)取締役○伊勢電氣鐵道(株)取締役○四日市商事(株)取締役○四日市倉庫運輸(株)監査役○養老電氣鐵道(株)監査役
佐伯政次郎　朝鮮羅南　北鮮醬油(株)取締役
佐伯健吉　臺南州北港街　嘉義製酒(株)監査役
佐伯最三　岐阜市駒爪町四ノ一八〇　亞細亞製靴(株)取締役
佐伯三郎　横濱市磯子區瀧頭　(株)村上商店監査役
佐伯有吉　佐賀縣東松浦郡久里村　相知商事(株)取締役
佐伯祐三郎　愛媛縣久萬町　中央自動車(株)取締役○久萬造林(株)取締役
佐伯四郎　愛媛縣長濱町　長濱採蠟(株)專務取締役
佐伯四郎次　東京市麴町區平河町六ノ三　西宮市菊松原　高砂商事(株)專務取締役○熱帶產業(株)取締役
佐伯庄治　富山縣婦負郡八幡村　(株)永守銀行取締役○越中鐵道(株)監査役
佐伯彰保　東京府上落合五〇一　(株)北海起業社取締役
佐伯茂雄　大阪市北區樋上町六三　佐伯澱粉工業(株)代表取締役
佐伯重雄　東京市日本橋區鎧河岸二七　東京中央商品(株)取締役
佐伯周平　大分縣大野郡東大野村　(株)大田中銀行取締役
佐伯叔作　東京牛込區矢來町二三　日清生命保險(株)常任監査役
佐伯信太郎　兵庫御影町石屋左美也　大日本製壜(株)社長
佐伯新太郎　横濱市中區本町三丁目　神榮生絲(株)取締役
佐伯元三　兵庫縣城崎村田鶴野村　(株)但馬貯蓄銀行常務取締役
佐伯成一　岩手縣東磐井郡大原町　岩手組製糸(株)取締役
佐戸木四郎　宮城縣古川町大柿　仙北倉庫(株)取締役
佐土原九兵衛　鹿兒島縣恰良郡國分町上小川　(株)鹿兒島勸儉銀行取締役
佐土原甚吉　鹿兒島縣囎唹郡野方村　高隈電氣(株)取締役
佐渡傳二　富山上新川郡東岩瀨町　(株)岩瀨銀行監査役
佐渡眞三郎　德島縣麻植郡鴨島町　日之出製絲(株)取締役
佐渡秀貞　富山縣中新川郡舟橋村　明治勸業(株)監査役
佐藤伊兵衛　山形縣最上郡眞室川村　雨羽木材工業(株)取締役
佐藤伊惣治　岩手縣稗貫郡花卷町　(株)花卷銀行監査役
佐藤伊三郎　三重縣桑名郡桑名町　中央度量衡(株)取締役○桑名瓦斯(株)取締役○桑名土地建物(株)監査役
佐藤伊勢太　岡山縣兒島郡琴浦町　赤丸足袋(株)取締役
佐藤猪之吉　群馬縣碓氷郡白井町　上毛無盡(株)取締役
佐藤一郎　小樽市相生町一ノ一　樺太中央產業(株)取締役
佐藤一景　臺灣基隆街土名玉田　臺灣水產(株)取締役
佐藤一次郎　福岡縣浮羽郡吉井町　浮羽水力電氣(株)監査役
佐藤市太郎　大阪北區松ヶ枝町一四　(株)樋口商店監査役
佐藤市太郎　福島縣須賀川町　(株)須賀川銀行監査役
佐藤市十郎　東京麻布區廣尾町五九　(株)海市商會社長
佐藤岩雄　新潟縣中蒲原郡新關村　オリエンタル自動車(株)取締役○(株)芳屋商店監査役
佐藤岩太郎　秋田縣由利郡金浦町　象潟酒造(株)監査役
佐藤至　東京市本郷區森川町一　東京製肥(株)監査役
佐藤郁三　群馬縣群馬郡室田町　榛名興業(株)取締役
佐藤幾之助　福島縣伊達郡保原町　米澤木材(株)監査役
佐藤員善　香川縣大川郡鴨庄村　讃岐信託(株)取締役
佐藤綠之助　東京市神田區錦町三ノ一八　昭和證券(株)取締役
佐藤一　岐阜市司町六　渡邊殖產(株)監査役
佐藤初太郎　福島縣西白河郡五箇村　磐城電氣鐵道(株)監査役
佐藤市　三重縣桑名町南魚町　若宮酒造(株)取締役○内外汽船(株)專務取締役
佐藤半三郎　山梨縣南都留郡道志村　道志電氣(株)取締役
佐藤半十郎　仙臺市大町三ノ五三　東北殖產(株)取締役○大日本製氷冷藏(株)取締役
佐藤二四右衛門　石川縣鹿島郡高階村　(株)能州銀行監査役
佐藤仁吉　山形縣酒田町十五王堂　(株)出羽銀行取締役○(株)莊内貯蓄銀行監査役
佐藤法潤　廣島市幟町一四〇　帝國人造絹糸(株)取締役社長○朝鮮鐵山(株)監査役○太田川水電(株)取締役○朝鮮鑛業(株)取締役
佐藤平治　秋田縣西馬音内町　雄勝鐵道(株)取締役
佐藤平太郎　名古屋市南區港本町一　(株)名港協同組取締役
佐藤平右衛門　鹿兒島縣加治木町　佐藤商事(名)代表社員
佐藤平左衛門　山形縣最上眞室川村　雨羽電業(株)取締役
佐藤平三郎　名古屋市南區港町　(株)名港協同組取締役
佐藤平吉　函館市仲濱町一五　佐々木汽船(株)取締役○男鹿釀造(株)取締役○樺太漁業(株)取締役○三春礦業(株)常務取締役
佐藤平次　札幌市南三條西二ノ七　小樽三忠(株)取締役
佐藤兵三右衛門　山形縣東村山郡高楯村　(株)天童銀行取締役
佐藤兵太郎　東京府大久保百人町一六六　日本郵船(株)會計課長
佐藤兵次　長崎市本籠町五八　滿蒙特產物(株)監査役
佐藤東藏　山形縣西田川郡東郷村　(株)鶴岡銀行取締役
佐藤藤一　東京府日暮里一一一九　(株)林本店取締役
佐藤藤平　栃木上都賀郡北犬飼村　宇都宮委託倉庫(株)監査役
佐藤藤吉　靜岡縣小笠郡上内田村　(株)內田銀行監査役
佐藤豐太郎　富山縣東礪波郡出町　北陸共榮電氣(株)取締役
佐藤豐吉　沼津市下河原五二〇　沼津魚(株)監査役
佐藤虎治　岡山縣都窪郡早島町　(株)佐藤清治商店取締役
佐藤虎吉　東京府野方町新井五九　安全自動車(株)取締役
佐藏虎吉　臺中市臺中五三六　臺中鑄造鐵工(株)取締役
佐藤虎次郎　京城府吉野町一　朝鮮農林(株)取締役
佐藤寅雄　若松市榮町一一五　(株)塚原呉服店取締役
佐藤寅作　新潟縣直江津町直江津　直江津商船(株)取締役
佐藤寅記　東京府松澤村松原　東邦瓦斯工業(株)監査役
佐藤寅吉　山形縣加茂町　尾形商事(株)取締役
佐藤寅二　大分縣中津町一七〇〇　(株)豐前銀行監査役○日支肥料(株)取締役
佐藤得三郎　尼崎市宮町四一　吾妻汽船(株)取締役
佐藤得吉　東京府東大久保二四　櫻組工業(株)取締役
佐藤得四郎　東京府澁谷元廣尾三三　和歌山東牟婁郡高池町　(株)串本銀行取締役○松浦電氣(株)取締役○華南貿易(株)取締役○昭和電力(株)監査役○東京運河土地(株)取締役○新那須興業(株)取締役
佐藤德一郎　秋田縣由利郡矢島町一三

㈱花巻温泉取締役
熊本上益城郡下矢部村 佐藤徳藏 矢起酒造物産㈱監査役
群馬縣沼田町 佐藤徳藏 利根商事㈱取締役
岩手縣東磐井郡摺澤町 佐藤徳藏 横屋㈱取締役
仙臺市常磐町三 佐藤徳之助 佐藤絹織㈱取締役
大阪府玉出町一〇六一 佐藤徳三郎 ㈱宗像商會取締役
新潟市秋川岸通二 佐藤徳三郎 新潟荷役㈱取締役
仙臺市東八番丁四八 佐藤徳三郎 佐藤絹織㈱取締役
仙臺市東一番丁三 佐藤徳四郎 佐藤絹織㈱取締役
新潟縣東頸城郡浦田村 佐藤徳二郎 ㈱松代銀行取締役
鶴岡市實町 佐藤徳次郎 鶴岡運送㈱監査役
福岡縣朝倉郡金川村 佐藤徳次郎 ㈱三奈木銀行取締役〇朝倉中央製糸㈱取締役
宮城縣白石町中町四二 佐藤篤助 白石興産㈱常務取締役
米澤市桐町 佐藤督藏 嵐山酒造㈱監査役
京都市下京區六角通新町西入西六角町 佐藤時次郎 ㈱美濃利商店取締役
東京府淀橋角筈三ノ一五 佐藤富五郎 極東石油㈱取締役〇國際物産㈱取締役
栃木縣芳賀郡七井村 佐藤俊明 宇都宮委託倉庫㈱取締役
東京府澁谷松濤七 佐藤敏夫 西村同族㈱監査役
山形縣小松町小松 佐藤友藏 ㈱長井銀行取締役
別府市大字別府 佐藤友吉 別府姫野精米商事㈱監査役
福島縣大沼郡高田町 佐藤長平 東北甯菊酒㈱取締役
山形縣賀茂町 佐藤長左衛門 尾形商事㈱監査役
札幌市苗穂町二二 佐藤長吉 北海道燕麥製紙㈱社長
東京市日本橋區濱町二ノ一 佐藤長祐 內國石材工業㈱監査役
大分縣宇佐郡北馬城村 佐藤徵 宇佐參宮鐵道㈱監査役
栃木縣栃木町栃木三三七 佐藤調平 ㈱栃木銀行取締役
名古屋市東區相生町四 佐藤忠治 名古屋米穀㈱取締役
岩手縣膽澤郡小山村 佐藤忠治 膽澤醸造㈱取締役
福島縣石城郡神谷村 佐藤忠次 平電業㈱取締役
名古屋市西區玉屋町 佐藤鎮之助 伊藤殖産㈴代表社員
長崎縣東彼杵郡大村 佐藤利一 ㈱同朋銀行取締役
秋田縣平鹿郡里見村 佐藤利兵衛 舞鶴酒造㈱監査役
福島縣信夫郡清水村 佐藤利助 福島電氣鐵道㈱取締役
山形縣最上郡西小國村 佐藤理吉 ㈱最上銀行取締役
岩手縣東磐井郡摺澤町 佐藤良平 大槌水力電氣㈱取締役
群馬縣北甘樂郡富岡町 佐藤良藏 ㈱甘樂銀行監査役
東京府下大崎一八三 佐藤良作 東北石油㈱監査役
石川縣鳳至郡兜村 佐藤亮太郎 ㈱鳳至銀行監査役
秋田縣横手町羽黒新町 佐藤亮象 秋田電氣軌道㈱監査役
神戸市生田町三ノ一四 佐藤梁一 ㈱筒井商店取締役
群馬縣甘樂郡磐戸村 佐藤量平 ㈱下仁田銀行頭取〇㈱上毛貯蓄銀行頭取〇上信電氣鐵道㈱取締役〇下仁田倉庫㈱取締役〇田島水力電氣㈱監査役
和歌山縣下里町 佐藤瑠兵衛 ㈱南海銀行取締役
大分縣日田郡五和村 佐藤龍市 ㈱船越銀行監査役
秋田縣大館町常磐木 佐藤龍治 秋田鐵道㈱社長
臺北市艋舺新起街一 佐藤林吉 臺北魚市場㈱取締役
北海道野付牛町大通 佐藤林之助 北見勧業㈱取締役
名古屋市港本町一ノ五 佐藤麟祐 ㈱名港協同組監査役
熊本縣下益城郡松橋町 佐藤雌熊 福利住宅㈱監査役
仙臺市片平町五二 佐藤晋治 秋田鐵道㈱取締役
東京市麹町區下六番町四一 佐藤嘉三郎 ㈱佐藤太三郎商店專務取締役
山口縣小野田町四三三 佐藤嘉助 長陽酒造㈱監査役
東京市京橋區南紺屋町三
東京府下蛇窪一四一 佐藤馨 日本染織㈱取締役〇㈱湘南ホテル監査役
宮城縣名取郡増田町 佐藤克巳 敷島醸造㈱取締役
仙臺市大町五ノ一五 佐藤勝雄 青葉土地住宅㈱監査役
神戸市平野馬場町 佐藤勝三郎 ㈱神戸又新日報社取締役
岩手縣岩谷堂町 佐藤勝吉 水澤合同運送㈱監査役
東京府高田町三五九九 佐藤勝四郎 日本拓殖㈱取締役
熊本縣鏡町字内田 佐藤包武 日肥林業㈱監査役
栃木縣那須郡兩郷村 佐藤格 丸三醤油㈱取締役
宮城縣名取郡中田村 佐藤龜八郎 ㈱宮城縣農工銀行頭取
北海道帯廣町南二線東 佐藤龜太郎 十勝興業㈱取締役〇十勝鐵道㈱取締役〇北海道殖産㈱取締役
熊本縣鹿本郡千田村 佐藤龜喜 鹿本醸造㈱監査役
岡山縣都窪郡茶屋町 佐藤龜吉 中國工業㈱監査役
京都府下京區中金松町 佐藤一夫 ㈱松葉屋商店取締役
東京市芝區白金今里町九四 佐藤一雄 大正砂利㈱社長〇三共製紙㈱取締役
福井市清川下町一一九 佐藤一枝 福井醤油醸造㈱監査役
大分縣大分郡谷村 佐藤官吉 ㈱大分縣農工銀行監査役
宮城縣名取郡秋保村 佐藤勘三郎 秋保電氣軌道㈱取締役
岡山縣笠岡町笠岡 佐藤貫一 ㈱新利洋行取締役
秋田縣増田町中町 佐藤與五兵衛 ㈱羽後銀行取締役〇縣是秋田製絲㈱取締役〇㈱長坂商店取締役〇日の丸醸造㈱取締役〇増田水力電氣㈱監査役
富山縣東礪波郡柳瀬村 佐藤與左衛門 不二越鋼材工業㈱取締役〇〇東洋絹織物㈱監査役〇〇富山鐵道㈱監査役
秋田縣能代港町 佐藤與三郎 東北木材㈱取締役
富山縣上新川郡東岩瀬町 佐藤與三松 ㈱岩瀬銀行監査役
山梨縣南都留郡道志村 佐藤與茂作 道志電力㈱取締役
山梨縣東山梨郡中牧村 佐藤要 金田製糸㈱取締役
秋田縣由利郡上郷村 佐藤米吉 象潟酒造㈱監査役
名古屋市中區新柳町 佐藤由之助 洋紙合同販賣㈱監査役
小樽市住江町一ノ一九 佐藤米松 ㈱室清次郎商店取締役
福島市福島五日町 佐藤由之助 福島人造スレート㈱取締役
新潟縣西蒲原郡巻町 佐藤芳平 ㈱巻銀行取締役
新潟縣中蒲原龜田町 佐藤芳男 新潟勧業㈱取締役
下關市關後地村七九三 佐藤好文 ㈱百十銀行常務取締役
横濱市神奈川區青木町字七軒 佐藤良雄 横濱各驛合同運送㈱取締役
東京府上目黒七九七 佐藤淑人 東京砂利㈱取締役
東京牛込區矢來町七一 佐藤義次 富士印刷㈱取締役
長野縣輕井澤町九二五 佐藤太郎 ㈱國際觀光ホテル取締役
東京市京橋區木挽町三ノ一 佐藤太兵衛 東海電力㈱監査役
香川縣豊濱町和田濱 佐藤太三郎 豊濱織物㈱取締役
東京市麹町區麹町一〇ノ四 佐藤太三郎

㈱佐藤太三郎商店取締役社長
名古屋市西區傳馬町 佐藤太助 名古屋醤油㈱取締役
岩手縣稗貫郡矢澤村 佐藤多次郎 岩手組製糸㈱監査役
東京府代々木六〇七 佐藤泰治郎 ㈱佐藤商店取締役
東京市四谷區東信濃町一六 佐藤泰作 ㈱木場製飴所取締役
新潟縣岩船郡關谷村 佐藤泰造 ㈱村上銀行取締役〇村上水電㈱社長
岩手縣西磐井郡花泉村 佐藤泰助 磐井興産㈱取締役
廣島縣蘆品郡府中町 佐藤大藏 ㈱共立舎監査役
岩手縣稗貫郡矢澤村 佐藤孝清 岩手組製糸㈱取締役
東京市淺草區北富坂町一六 佐藤隆駿 ㈱林本店監査役
東京府原宿一四二 佐藤忠敏 東京冷藏㈱取締役
山形縣最上郡安東城村 佐藤忠雄 ㈱新庄銀行取締役
山梨縣南都留郡道志村 佐藤忠丸 道志電力㈱監査役
東京市神田區錦町三ノ一八 佐藤辰之助 昭和證券㈱取締役
若松市桂林寺町五六 佐藤辰吉 會津製綿㈱監査役
吳市今西通五ノ九 佐藤琢磨 日本味噌㈱取締役
宮城縣名取郡増田町 佐藤玉之助 敷島醸造㈱監査役
松江市新雑賀町 佐藤珠三郎 出雲木材㈱取締役
岩手縣西磐井郡涌津村 佐藤丈雄 磐井興産㈱取締役
東京市神田區錦町三ノ一八 佐藤武 昭和證券㈱監査役
東京府雑司ヶ谷龜原兲 佐藤武一 ㈱岩山商店代表取締役
兵庫縣武庫郡精道村 佐藤武夫 バクナル㈱取締役
廣島縣沼隈郡松永町 佐藤武夫 三木醤油㈱專務取締役〇府中味噌製造㈱代表取締役
東京京橋區築地二丁目 佐藤武雄 日本鉛筆製造㈱取締役
大阪府西成郡玉出町 佐藤武爲 新家自轉車製造㈱取締役〇〇加陽商事㈱取締役〇〇帝國製鋲㈱取締役
東京市麻布區霞町一八 佐藤民治 ㈱京華社取締役
大阪府寶寺町下 佐藤居治郎 錦華紡績㈱取締役〇福井紡績㈱代表取締役
山形縣東村山郡東櫛村 佐藤莊右衛門 ㈱天童銀行頭取
東京府代々木六〇六 佐藤莊助 ㈱佐藤商店取締役
大阪市南區難波元町一 佐藤惣一郎 佐藤運送㈱取締役
愛知縣海部郡市江村 佐藤懋 佐屋川土地㈱取締役
岡山縣上道郡操陽村 佐藤槌太郎 兒島織物㈱取締役〇三蟠鐵道㈱取締役
釜山府西町二ノ三〇 佐藤塚太郎 大山商事㈱監査役
福島縣瀬上町 佐藤常吉 瀬上倉庫㈱監査役
岡山縣淺口郡六條院村 佐藤恒夫 吉備運送㈱取締役〇三善織物㈱取締役
大分縣直入郡白丹村 佐藤恒雄 ㈱兩豊銀行取締役〇㈱直入銀行副頭取
名古屋市中區松重町八 佐藤恒助 名古屋鐵筋ブロック㈱常務取締役
大阪東成區猪飼野町 佐藤綱征 辰巳屋製紐㈱取締役
新潟縣中頸城郡潟町村 佐藤子之吉 直江津商船㈱監査役
大分縣日田郡五和村 佐藤倚義 ㈱日田實業貯蓄銀行取締役〇日田製材㈱取締役
盛岡市東中野二三地割 佐藤倚二 岩手製氷㈱代表取締役
熊本縣上益城郡白旗村 佐藤直 肥後製絲㈱取締役
山形縣北村山郡楯岡町 佐藤直信 ㈱楯岡銀行取締役〇北部製絲㈱取締役
秋田縣米内澤町七六 佐藤直助 鷹巣銘醸㈱監査役
小樽市若竹町 佐藤仲次 日本運輸㈱取締役
郡山市字中町二 佐藤波平 ㈱福島自動車商會取締役
新潟縣三島郡寺泊町 佐藤卯之七 ㈱寺泊銀行監査役〇長岡製氷㈱取締役
新潟縣寺泊町一〇〇六 佐藤卯七 ㈱寺泊銀行監査役
青森縣上北郡三本木町 佐藤馬次 十和田鐵道㈱取締役
東京市牛込區市谷仲之町四六 佐藤梅太郎 三菱㈾參與兼總務課長〇東洋窒素工業㈱監査役〇三菱商事㈱取締役〇東洋織布㈱取締役
東京下谷區練塀町四九 佐藤梅竹 金丸帝國運送㈱監査役
新潟縣北魚沼郡廣瀬村 佐藤丑太郎 小平尾製紙㈱取締役
水戸市南町三ノ六四四 佐藤登 ㈱福島自動車商會取締役
東京神田區東龍閑町六 佐藤信成 ㈱東京信用銀行監査役
岡山縣都窪郡早島町 佐藤九三郎 ㈱佐藤清治商店取締役
神戸市海岸通二ノ三 佐藤國一 大信汽船㈱社長〇スマトラ護謨拓殖㈱監査役
福島縣三春町大町 佐藤國藏 ㈱三春銀行監査役
新潟縣三島郡片貝村 佐藤國二郎 北越製菓㈱取締役〇長岡菓子㈱取締役
沼津市末廣町一七 佐藤熊吉 富士物産㈱取締役
東京市麹町區飯田町六ノ二四 佐藤彌一 京王砂利㈱取締役
東京下谷區谷中清水町 佐藤彌六 三新工業㈱監査役
豊橋市瓦町字通一〇六 佐藤彌平 三州絹紡㈱監査役〇高橋運輸倉庫㈱監査役
宮城縣本吉郡志津川町 佐藤彌代二 ㈱三丸商店取締役
福岡縣三井郡御井町 佐藤彌吉 佐藤商店㈱取締役
福島縣岩瀬郡長沼町 佐藤彌重 須賀川倉庫運送㈱取締役
宮城縣登米郡石越村 佐藤安治郎 石越醸造㈱取締役
高知市本ヶ筋二一九 佐藤安右衛門 高知生魚㈱監査役
東京市牛込區市ヶ谷加賀町一ノ九 佐藤安之助 目黒自動車運輸㈱取締役
東京府荏原町戸越西八 佐藤安孝 東工業㈱取締役〇東京工業㈱取締役
郡山市本町三八 佐藤安二 ㈱郡山商業銀行專務取締役〇本宮肥料㈱取締役
東京市赤坂區青山北町一ノ八 佐藤保太郎 ㈱文祥堂社長
岡山縣兒島郡琴浦町 佐藤保孝 朝鮮土地㈱取締役
秋田縣由利郡川内村 佐藤保藏 雄勝鐵道㈱取締役
東京府西巣鴨町二〇九 佐藤又三郎 ㈱東京ミルクプラント取締役
新潟縣岩船郡關谷村 佐藤又助 村上水電㈱取締役
富山縣中新川郡立山村 佐藤眞佐江 ㈱北海起業社監査役
東京市下谷區南稲荷町五一 佐藤孫市 東京模範牛乳㈱取締役
千葉縣香取郡神代村 佐藤誠 瀬尾信託㈱取締役
東京市赤坂區檜町三 佐藤正男 沼田電氣鐵道㈱取締役
北海道厚田郡厚田村 佐藤正男 ㈾佐藤商會代表社員
徳島縣麻植郡川田村 佐藤正雄 四國電力㈱代表取締役
東京府矢口村蓮沼 佐藤正孝 九州石油㈱取締役
東京市本郷區曙町二六 佐藤正美 ㈱東京興信所取締役所長
福島縣相馬郡中村町 佐藤正人 ㈱相馬銀行代表取締役
桐生市字桐生乙三六八 佐藤政治 桐生製氷凍化工業㈱專務取締役
横濱中區日本大通二四 佐藤政一郎 ㈱横濱商業銀行監査役
東京京橋區南槇町一三

佐藤　政太郎
阿賀川水力㈱監査役
横濱中區日本大通二四
佐藤　政五郎
㈱横濱商業銀行監査役
㈱七十四銀行取締役○
㈱横濱興信銀行取締役
㈱横濱貿易倉庫社長
㈱東京石川島造船所
監査役○横濱電氣工業
㈱取締役○臺灣織維㈱
取締役○横濱新港倉庫
㈱會長○日本共立火
災保險㈱取締役○朝日
スレート㈱取締役○東メ
トロ電球㈱取締役○東
京灣汽船㈱監査役○吉
林林業㈱取締役○(資)
佐藤商店代表社員
神奈川中郡秦野町
佐藤　政吉
㈱相模銀行頭取○㈱
秦野銀行監査役
前橋市横山町五三
佐藤　政吉
前橋古物㈱監査役
青森縣三戸郡留崎村
佐藤　雅景
日本物產㈾代表
社員
長野縣佐久郡輕井澤六
佐藤　萬平
㈱國際觀光ホテル取
締役
福岡市因幡町二七ノ二
佐藤　守
福岡電葬㈱監査役
北海道雨龍郡深川町
佐藤　桝太郎
北海林產㈱專務取締役
山形縣大石田町大石田
佐藤　圭介
飽海電氣㈱取締役○兩
羽電機㈱取締役
山形縣西村山郡西山村
佐藤　啓

㈱左澤銀行取締役○三
山電氣鐵道㈱取締役
東京市神田區今川小路
一ノ三
佐藤　敬司
東亞商工㈱代表取締役
筑前若松市安政町
佐藤　慶太郎
㈱佐藤商店代表取締役○
若松築港㈱取締役○三
菱鑛業㈱監査役
弘前市北横町三九
佐藤　慶三郎
富名釀造㈱監査役
青森縣藤崎町
佐藤　慶吉
津輕鐵道㈱取締役
山形縣小松町上小松
佐藤　憲治
嵐山酒造㈱取締役
東京府高田町
佐藤　賢治
内外建材工業㈱取締役
群馬縣群馬郡室田町
佐藤　顯二
上州電氣鐵道㈱取締役
新潟縣南蒲原郡新潟村
佐藤　謙之助
㈱新潟銀行取締役○新
潟土地建物㈱取締役○新
新潟硫酸㈱監査役○新
潟港灣倉庫㈱取締役○
オリエンタル自動車
㈱取締役
横濱市中區久保町寺下
五〇四
佐藤　謙二郎
木戸澤鑛山㈱取締役○
唐戸屋鑛山㈱取締役○
横濱骸炭酸素製造㈱
社長
靜岡縣濱名郡北庄内村
佐藤　源市
引佐織布㈱監査役
東京府西巣鴨宮仲

佐藤　源二
㈱壽屋商店取締役○日
本軍需商工㈱專務取
締役
青森縣南津輕郡田舍館村
佐藤　源藏
㈱第八十八銀行監査役
㈱陸奥銀行取締役
新潟縣中魚沼郡眞人村
佐藤　源右衛門
中野釀造㈱取締役
宮城縣柴田郡大河原町
佐藤　源三郎
㈱仙南銀行監査役
大分縣日田郡日田町
佐藤　源吉
日田製材㈱監査役
福島縣川俣町
佐藤　源吉
川俣電氣㈱監査役
仙臺市良覺院町一七
佐藤　源助
㈱藤崎呉服店取締役○
仙臺平機業㈱監査役○
宮城殖林㈱取締役
福島縣伊達郡長岡(社)
佐藤　源輔
東北肥料農具㈱專務
取締役
東京市本所區菊川町二
ノ二
佐藤　福市郎
㈱三和商店取締役
東京府上大崎町四七六
佐藤　文男
日本弘業㈱監査役
島根縣今市町六六二
佐藤　文造
㈱米子銀行取締役
東京府高圓寺五四〇
佐藤　文二
㈱研究社取締役
東京小石川區原町九三
佐藤　文助

北洋炭礦㈱監査役
東京府上戸塚八七一
佐藤　伍作
東洋金庫㈱取締役
宮城縣石巻町鑄錢場
佐藤　甲治郎
石巻共同運輸㈱取締役
東京府巣鴨町上駒込
佐藤　公剛
相馬鐵道㈱取締役
新潟縣北魚沼郡須原村
佐藤　功許
玉川釀造㈱監査役
松江市末次魚町五六
佐藤　孝市
㈱藤原忠次郎商店取
締役
山形縣酒田町下袋小路
佐藤　幸吉
酒田製材㈱監査役
長岡市表一ノ町三八六
佐藤　幸七
㈱青島洋行取締役
栃木縣那須郡那珂村
佐藤　幸次
㈱烏山銀行取締役
岡山縣淺口郡里庄村
佐藤　浩一
正宗酒造㈱監査役
東京府瀧ノ川西ヶ原七
九一
佐藤　衡治
㈱佐藤製衡所專務取
締役
東京京橋區南大工町四
佐藤　豪
中州商工㈱取締役
福井市佐久良上町二五
佐藤　九重
福井魚市場㈱監査役
福島縣信夫郡飯坂町
佐藤　權右衛門
信達製絲㈱社長

大阪西區靱下通一ノ七
佐藤　權次郎
佐藤ライト㈱代表取
締役
兵庫縣朝來郡生野町
佐藤　英太郎
㈱生野銀行取締役
東京府代々木一四三
佐藤　英三
内外產業㈱取締役
宮城縣石巻町
佐藤　榮治
札幌市場㈱監査役○札
幌拓殖倉庫㈱取締役○
石巻共同運輸㈱取締役
名古屋市東區田代町
佐藤　榮次郎
㈱帝國乾燥機製作所
取締役
名古屋市中區御器所
佐藤　鎌太郎
㈱名古屋銀行檢査役
補
宮城縣鹽釜町
佐藤　駿次郎
鹽釜合同運送㈱取締役
福山市福德町二〇
佐藤　延太郎
福山綿㈱取締役
福島縣田村郡七郷村
佐藤　圓治
日本正準製絲㈱取締役
朝鮮新義州常盤町七
佐藤　貞一
新義州電氣㈱取締役
西宮市西宮町七二
佐藤　貞吾
㈱竹原保全社取締役
松本市小池町五九四
佐藤　貞二
松本食品市場㈱取締役
新潟縣南蒲原郡今町
佐藤　貞助
㈱今町銀行監査役

福島縣石城郡四倉町
佐藤　禎二
堀江工業㈱取締役○磐
城製麵㈱監査役
岩手縣大槌町小鎚
佐藤　禎助
大槌水力電氣㈱監査役
兵庫縣武庫郡住吉村
佐藤　哲
大東物產㈱取締役○野
村林業㈱取締役○ヤマ
ト土地產業㈱取締役
仙臺市靈屋下町一〇
佐藤　徹雄
日本洋瓦㈱監査役
宮城縣佐沼町西佐沼
佐藤　鐵郎
㈱東北實業貯金銀行
監査役○仙北鐵道㈱取
締役○東北電燈㈱取
締役○東北送電㈱監
査役
岐阜縣八百津町
佐藤　鐵磨
八百津製絲㈱取締役
神戸市中山手通七ノ六
佐藤　鐵二郎
大日本組綱㈱取締役
東京市小石川區初音町
四(社)
佐藤　鐵藏
日本化學製材㈱監査役
京都下京區西ノ宮圓町
佐藤　銕彦
愛知家禽㈱監査役
仙臺市靈屋下町
佐藤　徹雄
日本洋瓦㈱監査役
郡山市本町三八
佐藤　傳兵衛
㈱郡山商業銀行頭取
郡山市本町
佐藤　傳三郎
㈱郡山商業銀行取締役

東京府中野町二〇〇九
佐藤　傳吉
㈱郡山商業銀行取締役
岩手縣西磐井郡永和村
佐藤　愛之助
磐井興業㈱取締役
東京市京橋新富町二ノ
五(社)
佐藤　有貞
㈱勢力商會取締役
秋田縣稻庭町稻庭
佐藤　有秀
増田水力電氣㈱取締役
靜岡縣吉原町三七三
佐藤　淺吉
吉原自動車㈱取締役
木浦府竹洞
佐藤　秋二
㈱旭魚市場取締役○木
浦無盡㈱取締役
愛知縣海部郡永和村
佐藤　佐市郎
佐藤毛織㈱取締役
福島縣田村郡大越村
佐藤　佐忠
三春鑛業㈱取締役
愛知縣海部郡永和村
佐藤　佐十郎
佐藤毛織㈱取締役
大阪市南區久左衛門町
佐藤　佐助
㈱伊藤硫曹製造場監
査役
福岡縣糟屋郡志賀島村
佐藤　才一
九州肥筑鐵道㈱取締役
山口縣厚狹郡藤山村
佐藤　定一
宇部電氣鐵道㈱取締役
川崎市稻横町
佐藤　定吉
東京綿業㈱取締役
鶴岡市元曲師町
佐藤　貞雄

鶴岡運輸㈱監査役
西宮市西宮町
佐藤　貞吾
㈱竹原商店取締役
香川縣大川郡鴨庄村
佐藤　貞善
㈱佐藤綿布工場代表
取締役
大分西國東郡中眞玉村
佐藤　貞人
豐後電氣㈱監査役
久留米市野中町
佐藤　作市
㈱佐藤商店取締役
東京市京橋區鎗屋町五
佐藤　作二
㈱文祥堂取締役
愛知縣碧海郡新川村
東京芝區二本榎西町二
佐藤　三郎
坂井屋㈱取締役○極東
自動車工業㈱監査役○東
佐藤商事㈱代表取締役
㈱中外商業新報社取
締役○日星貿易㈱取
締役
東京府東大久保一二四
佐藤　三郎
共立商工㈱監査役
新潟縣蒲原郡田上村
佐藤　三郎
㈱加茂銀行監査役
八幡市枝光町
佐藤三郎左衛門
㈱紀念館代表取締役
仙臺市東一番三一
佐藤　三之助
仙臺三業㈱取締役
横濱市鶴見區潮田町
佐藤　三吉
國ノ花製油㈱取締役
岩手縣南磐井郡涌津村
佐藤　喜八
岩手無盡㈱取締役○磐

井興產㈱代表取締役
松江市白潟本町
佐藤　喜一郎
松江片倉製絲㈱監査役
新潟縣北魚沼郡藪生村
佐藤　喜平
上越運輸倉庫㈱取締役
靜岡縣濱名郡白須賀町
佐藤　喜代藏
㈱遠州銀行取締役○㈱
濱松貯蓄銀行取締役○帝
國製帽㈱取締役○㈱篠
原製作所監査役○名古
屋織機製造㈱取締役
大洋漁業㈱監査役
長野縣下高井郡平穏村
佐藤　喜惣治
長野電鐵㈱取締役
熊本縣上益城郡甲佐町
佐藤　喜熊
熊延鐵道㈱監査役○甲
佐製絲㈱取締役
長岡市藏王町二六六
佐藤　喜三
北越產業無盡㈱監査役
東京府千駄谷原宿八五
佐藤　喜美治
安全自動車㈱取締役
岐阜縣武儀郡富野村
佐藤　毅
東亞バビリン㈱取締役
東京麻布區笄町一五七
佐藤　驥一
㈱西脇銀行取締役兼
支配人○北海油脂工業
㈱取締役
大分西國東郡中眞玉村
佐藤　義德
豐後電氣㈱取締役○眞
玉硝子㈱取締役
東京市牛込區矢來町三
佐藤　義亮
富士印刷㈱代表取締役

和歌山東牟婁郡下里町
佐藤　儀平
㈱南海銀行取締役
福島縣伊達郡長岡村
佐藤　儀四郎
㈱若松製絲所社長○
日本正準製絲㈱社長
福島縣是製絲㈱取締役
東北肥料㈱取締役
岩手縣花巻川口町川口
佐藤　儀助
㈱箱崎庄吉商店取締役
山形縣飽海郡酒田町
佐藤　吉郎
酒田釀造㈱取締役
東京市牛込區市ヶ谷谷
町四四
佐藤　吉郎
飯田町合同運送㈱監
査役
東京府大久保百人町三
四二
佐藤　吉六郎
原町紡織㈱取締役
靜岡縣伊東町新井
佐藤　吉兵衛
㈱駿河銀行監査役○伊
東水力電氣㈱取締役○
東海自動車㈱取締役○
豆東製氷㈱取締役○㈱
木下商會取締役
宮城縣氣仙沼町
佐藤　吉藏
三陸自動車㈱取締役
山形縣最上郡眞室川村
佐藤　吉右衛門
㈱出羽銀行監査役
東京府蒲田町新宿
佐藤　吉三郎
東興實業㈱常務取締役
山口縣阿武郡生雲村
佐藤　京四郎
林鑛業㈱取締役
札幌市北一條東七

佐藤　清
大日本乳製品㈱取締役
東京市日本橋區江戸橋
一
佐藤　清
大日本產業㈱代表取
締役○ライオン麥酒
㈱取締役
東京府日暮里一一一九
佐藤　清久
㈱林本店取締役
岐阜市美園町四ノ三三
佐藤　潔
幸無盡㈱監査役
東京市小石川區久堅町
二七
佐藤　菊松
日本土地住宅㈱監査役
奉天小西關
佐藤　菊次郎
滿洲市場㈱監査役○奉
天金融㈱監査役
山形市三日町五一六
佐藤　久太郎
㈱阿部式電氣時計製
作所取締役○大槌水力
電氣㈱取締役
栃木縣氏家町氏家
佐藤　久吾
丸合農具製造㈱監査役
山形市三日町五一九
佐藤　久吉
兩羽製氷㈱取締役○山
形殖產無盡㈱取締役
宮城縣鹽釜町
佐藤　久吉
鹽釜倉庫㈱取締役○鹽
釜港製氷㈱社長○○㈱
鹽釜商會取締役
群馬縣沼田町
佐藤　金松
利根商事㈱監査役
靜岡縣富士郡田子浦村

佐藤　金太
㈱田子浦魚市場取締役
神戸市北野町一ノ二
佐藤　勇太郎
日東海上火災保險㈱
監査役
岐阜縣加茂郡八百津町
佐藤　勇左衛門
八百津製絲㈱取締役
滿洲開原附屬地第三區
佐藤　祐太郎
開原實業信託㈱取締役
福井市佐久良上町二六
佐藤　祐松
福井魚市場㈱取締役
福島縣須賀川町(社)
佐藤　要司
須賀川酒造㈱取締役
長野縣小縣郡鹽尻村
佐藤　明八
㈱中信銀行取締役
東京市下谷區上野櫻木
町三八
佐藤　美代志
多摩川水力電業㈱取
締役
長野縣小縣郡中鹽田村
佐藤　溝五郎
㈱川西銀行取締役
下關市關後地村
佐藤　滿
南海鑛業㈱取締役
石川縣鳳至郡穴水町
佐藤　實
七尾商事㈱取締役
長野北佐久郡東長倉村
佐藤　實
輕井澤天然氷業㈱監
査役
大連市佐渡町六
佐藤　至誠
㈱滿洲銀行監査役○㈱
大連興信銀行取締役○
㈱正隆銀行取締役○大

連油脂工業㈱監査役○
大連製氷㈱取締役○滿
洲興業㈱監査役○滿洲
バリウム工業㈱監査役
大連工業㈱取締役
仙臺市片平町六一
佐藤　二郎
仙臺平機業㈱取締役○
東北木地漆器㈱取締役○
大日本鑛泉㈱取締役○
石巻運輸造船㈱監査役
大日本製氷冷藏㈱取
締役○大日本銃砲㈱
取締役○第一信託㈱監
査役○黃海渤海裕民
漁業㈱監査役
岐阜市八ツ梅町一ノ六
佐藤　二郎
大日本紙糸㈱取締役
大分縣日田郡日田町
佐藤　次郎
山口製材㈱監査役
福岡市千歳町三(社)
佐藤　次機
博多魚市場㈱監査役
福島縣耶摩郡山鄉村
佐藤　正治
秩父石材㈱取締役
兵庫縣武庫郡大社村
佐藤　庄平
佐藤ライト㈱取締役
福島縣石城郡神谷村
佐藤　庄太郎
荒川電力㈱監査役
千葉縣東葛飾郡梅鄉村
佐藤　庄太郎
太平製紙原料㈱取締役
大分市大分一一五五
佐藤　庄太郎
豐後土地㈱取締役
山梨縣南都留郡道志村
佐藤　庄左衛門
道志電力㈱取締役
新潟中頸城郡直江津町
佐藤　庄作
長野運輸公益㈱取締役

妙高温泉土地㈱監査役
直江津商船㈱專務取
締役○直江津合同運
送㈱取締役
仙臺市本櫓丁七
佐藤　庄吉
仙臺三業㈱監査役
東京神田區東福田町八
佐藤　庄治郎
淺井保財㈱取締役
小樽市堺町三二
佐藤　昭三郎
㈱室清次郎商店取締役
東京市赤坂青山北町四
ノ七五
佐藤　省吾
東林業㈱取締役
大阪南河内郡富田林町
佐藤　省二
河内紡績㈱常務取締役
神奈川縣上溝町上溝
佐藤　昌壽
相武電氣鐵道㈱取締役
大阪市東區谷町二丁目
佐藤　鶴吉
㈱住友銀行文書課長
岡山縣都窪郡早島町
佐藤　靜治
㈱佐藤靜治商店取締役
東京市京橋區新富町三
ノ一〇
佐藤　島三郎
㈱文祥堂監査役
大分縣直入郡荻村
佐藤　茂夫
㈱直入銀行監査役
大阪市東區難波新地六
番町三
佐藤　修
高野山參詣自動車㈱
監査役
福島縣岩瀬郡白江村
佐藤　修一

京都上京區小松原北町　佐野彌一郎　㈱丸岡山田長左衛門商店取締役
兵庫縣加古川町二四八　佐野彌三郎　日本毛織㈱監査役
京都下京區四條新町　佐野安治郎　商工無盡㈱取締役
東京市小石川區諏訪町二二　佐野安太郎　秩父石材㈱取締役
松江市殿町三五一　佐野正雄　山陰製蠟㈱取締役
兵庫縣武庫郡精道村　佐野政清　㈱三十四銀行取締役○共同信託㈱監査役
埼玉縣入間郡飯能町　佐野萬次郎　㈱武藏銀行取締役
東京市神田區今川小路一ノ三　佐野敬司　東亞商行㈱取締役
東京市赤坂區青山高樹町一　佐野惠三郎　㈱橫濱銀行取締役
東京市京橋區尾張町一ノ二一　佐野賢助　山陽大理石興業㈱監査役
靜岡縣富士郡加島村　佐野房次郎　㈱加島銀行取締役
京都下京區一貫町通　佐野文次郎　日本製袋印刷機製造㈱取締役

旭川市五條通三左四號　佐野幸太郎　今井釀造㈱取締役
靜岡市愛宕町　佐野幸七　長岡商事㈱取締役
大阪市東區淡路町二　佐野幸助　南福崎土地㈱取締役○石崎㈱專務取締役
靜岡縣富士郡加島村　佐野貞作　㈱加島銀行監査役○大正工業㈱常務取締役
函館市鶴岡町二ノ一六　佐野徹治　清水商事㈱常務取締役
千葉縣館山町館山　佐野傳兵衛　東海漁業㈱取締役○房州白土㈱取締役
愛媛縣喜多郡内子町　佐野厚　大洲肥料㈱取締役
京城府京町（社）　佐野篤義　公益炭製造㈱取締役
岡山縣兒島郡福田村　佐野篤志　關西眞田㈱監査役
埼玉縣飯能町四四　佐野作次郎　㈱武藏銀行頭取
靜岡市茶町二ノ一四　佐野喜一郎　靜陵有信㈱監査役
函館市幸町一　佐野喜代八　坂井商船㈱取締役
靜岡市茶町二ノ四　佐野喜久藏　原田製紙㈱監査役
岩手縣釜石町　佐野儀三郎　太洋製氷㈱社長

神戸市山本通四ノ一四　佐野吉之助　㈱明治屋取締役○明治冷藏㈱社長
靜岡縣富士郡富士根村　佐野菊太郎　富士川製紙㈱取締役
東京市日本橋區橫山町二丁目　佐野菊次郎　㈱鐵業銀行取締役
愛知縣豐川町古宿　佐野金右衛門　㈱共榮社取締役
岐阜市八百津町　佐野勇左衛門　㈱八百津銀行取締役
橫濱市中區弘明寺町北ノ前七八　佐野己之助　㈱成和商會常務取締役
山口縣厚狹郡厚南村　佐野光太郎　秋田商會木材㈱監査役
神戸市西出町　佐野しか　佐野（名）代表社員
奈良吉野郡那賀名生村　佐野重太郎　東亞製網㈱取締役
山梨縣南巨摩郡西島村　佐野重作　㈱西島紙業商會取締役
山梨縣南巨摩郡西島村　佐野準造　㈱切石銀行監査役
山梨縣南巨摩郡西島村　佐野信吉　㈱西島紙業商會監査役
香川縣大川郡引田町　佐野新平　㈱香川銀行取締役○四國紡織㈱取締役○日本花莚㈱取締役○帝國製藥㈱取締役

愛知縣知多郡龍ノ脇豐　佐野新太郎　愛知トマト製造㈱監査役
京城府本町一ノ一三　佐野彥藏　朝鮮活動寫眞㈱取締役○朝日釀造㈱監査役
東京市日本橋區濱町一ノ二七　佐野久親　㈱村田商店專務取締役
高松市四番町　佐野久宣　㈱高松木材商會監査役
小樽市花園町西一　佐野森藏　野口知恩㈱監査役
靜岡縣小笠郡中内田村　佐野清吉　堀ノ内軌道運輸㈱監査役○松下工業㈱取締役
東京府原宿一七〇　佐野精一　飯山鐵道㈱監査役○東京發電㈱取締役
山梨縣南巨摩郡西島村　佐野節朗　㈱西島紙業商會取締役
東京府小松川町下平井　佐野川由太郎　東信物產㈱取締役
茨城縣東茨城郡竹原村　佐久憲次郎　月ノ友酒造㈱監査役
愛知縣渥美郡杉山村　佐久間平　天津新田養魚㈱常務取締役

福島縣西白河郡白河町　佐久間平三郎　㈱白河商業銀行取締役○㈱二本松銀行監査役○白棚鐵道㈱監査役○㈱白清館監査役
福島市柳町四四　佐久間忠作　福島人造スレート㈱監査役
東京府三河島町　佐久間良三　㈱東京府物市場取締役
北海道夕張町字本町二　佐久間勸吉　㈱夕張市場監査役
朝鮮全羅南道光洲村　佐久間隆　佐久間㈱取締役
東京府高田町高田一五七三　佐久間義三　㈱文運堂常務取締役○山本保全㈱取締役
岐阜縣海津郡海西村　佐久間たね　佐久間㈱監査役
愛知縣八名郡金澤村　佐久間泰治　㈱鍋久銅鐵店取締役
名古屋東區山口町一八　佐久間愚　乃野殖產㈱取締役○佐久間殖產㈱取締役
兵庫縣飾磨郡飾磨町　佐久間藏太　飾磨化學工業㈱取締役
廣島縣可部町一　佐久間啓莊　㈱藝備日々新聞社取締役
東京市芝區巴町六三　佐久間賢治　北樺太コスチナ炭礦㈱監査役

福島縣田村郡澤石村　佐久間幸太郎　日本正準製絲㈱監査役
釜山府草場町二ノ一八　佐久間權次郎　朝鮮瓦斯電氣㈱取締役
長崎市新大工町七五　佐久間哲郎　萬活土地起業㈱常務取締役
東京市芝區琴平町二　佐久間傳太郎　湊鐵道㈱取締役
廣島縣三篠町楠木　佐久間作一郎　廣島合同運送㈱取締役
樺太眞岡郡蘭泊村　佐久間喜四郎　樺太木材㈱監査役
福島縣田村郡澤石村　佐久間喜助　移川水力電氣㈱取締役
廣島市大手町八ノ一二　佐久間喆男　日向木炭製材㈱監査役
福島縣西白河郡矢吹町　佐久間七右衛門　㈱矢吹銀行取締役
和歌山市出口甲賀丁九　佐久間正太郎　㈱内藤製作所取締役
仙臺市北二番町五五　佐久間俊一　㈱七十七銀行取締役○東洋刄物㈱取締役○仙臺不動產㈱監査役
東京市麻布區北日ヶ窪町四四　佐久間醇一　豐漁業㈱取締役
東京府上目黑九九七　佐久間心一郎　常磐無盡㈱取締役○日本火災保險㈱監査役○東京アルカリ工業㈱取締役

東京牛込區富久町七〇　佐久間新吾　東京證券取引㈱取締役
東京府池袋二八一　佐久間久夫　佐久間製菓㈱專務取締役
東京京橋區築地二ノ五　佐久間元治郎　新橋演舞場㈱取締役
大阪東淀川區十三南町　佐久間成一　㈱淺野組取締役
福島縣安達郡太田村　佐久間善治　安達電氣㈱取締役
福島縣信夫郡島川村　佐久間喜左衛門　㈱福島貯蓄銀行監査役
福島縣田村郡三春町　佐久間善三郎　㈱山口酒造店監査役
東京市日本橋區藥研堀町一九　佐倉武七郎　澁谷商事㈱監査役
滿洲連山關警十八號地　佐倉熊次郎　本溪湖坑木㈱取締役
富山縣上新川郡奥田村　佐倉謙治　不二越鋼材工業㈱監査役
橫濱市神奈川區青木町上臺町　佐倉千吉　㈱佐倉金庫店專務取締役
東京市四谷區坂町六〇　佐倉仕藏　東洋蓄電池工業㈱社長

大分縣日田郡大鶴村　佐谷野方市　㈱山本商店取締役
和歌山西牟婁郡田邊町　佐山千世　㈱田邊銀行取締役
東京府巣鴨町上駒込　佐山政義　㈱五庄堂取締役
兵庫縣武庫郡大社村　佐份利浩一　日新電機㈱常務取締役
大阪府吹田町　佐古信三　（名）商業興信所分科主任
福井縣坂井郡北濱村　佐孝俊太郎　吉崎鐵道㈱監査役
千葉縣東葛飾郡葛飾村　佐合欽也　瀧澤商事㈱取締役
東京府瀧野川馬場八六二　佐鄉榮一　㈱第一銀行營業部副支配人
長崎縣平戸町　佐々儀右衛門　平戸電燈製氷㈱取締役
愛知縣愛知郡常滑町　佐々久直　㈱太平製作所取締役
東京市芝區芝公園十三號地　佐々井讓治　合同蓄音器㈱取締役○㈱日本蓄音機商會取締役○㈱名古屋日蓄商會監査役
東京府杉並高圓寺七一〇　佐々田昌章　福佐興業㈱取締役

小樽市北濱町三丁目　佐々田章夫　北海木材防腐㈱取締役
東京府澁谷伊達八四　佐々田彰夫　仙石原地所㈱取締役
東京市小石川區大塚下町一四一　島根縣那賀郡木田村　佐々田愨　東京火災保險㈱監査役○王子電氣軌道㈱取締役○出雲電氣㈱取締役○日本琥珀工業㈱代表取締役○佐々田（名）代表社員○揖斐川電氣㈱取締役○琴川電力㈱取締役
室蘭市港町五三　佐々木市郎　室蘭石炭荷役㈱社長
北海道網走町字北見町　佐々木市太郎　網走商事㈱監査役○殖產無盡㈱社長
函館市谷地頭町一〇　佐々木市造　北海自動車㈱代表取締役
山梨縣東山梨郡岩手村　佐々木岩作　㈱農蠶銀行取締役
福井市日ノ出下町　佐々木岩吉　福井合同運送㈱取締役
小倉市紺屋町　佐々木晴雄　㈱魚町市場監査役
東京府澁谷櫻丘五ノ三　函館市辨天町一七　佐々木平次郎　壽都鐵道㈱取締役○佐々木汽船㈱取締役○北海道鐵道㈱取締役○日本毛皮㈱監査役○樺太漁業㈱社長○北日本汽船㈱監査役○佐々木倉庫㈱取締役○日本毛皮貿易㈱取締役○釧水產㈱取締役

宮城縣栗原郡岩ヶ崎町　佐々木兵藏　㈱宮城縣國定教科書特約販賣所監査役
大阪東區北久太郎町一　佐々木兵次郎　㈱大成商會取締役
福岡縣早良郡姪濱町　佐々木東　姪濱鑛業㈱取締役
郡山市字燧田　佐々木藤市　安達金山㈱取締役
高松市大工町一　佐々木藤太郎　平井興業㈱取締役
奉天市平町一五　佐々木藤太郎　㈱協濟公司代表取締役
仙臺市名掛町四一　佐々木藤右衛門　仙臺味噌醬油㈱監査役
上海武昌路一七號　佐々木豐三郎　上海食料品㈱取締役
廣島市大手町八丁目　佐々木虎太郎　㈱廣島縣農工銀行取締役
東京府下澁谷一七〇四　佐々木虎雄　日本建築土木㈱監査役
秋田縣平鹿郡增田町　佐々木虎吉　㈱長坂商店取締役
盛岡市材木町三〇　佐々木德太郎　岩手無盡㈱代表取締役○盛岡合同運送㈱監査役○花卷溫泉㈱監査役

大分縣西國東郡高田町　佐々木德藏　田染水力電氣㈱監査役
秋田縣由利郡西瀧澤村　佐々木留吉　矢島鐵道㈱取締役
樺太大泊町　佐々木時造　（名）丸茶佐々木商店代表社員
門司市門司四八四　佐々木富雄　門司土地㈱取締役
宇都宮市西塙田町四五九　東京市芝區西久保廣町一八　佐々木富藏　成田電氣鐵道㈱取締役○眞岡水力電氣㈱取締役
東京府南品川淺間臺　佐々木敏綱　古河鑛業㈱取締役
青森縣五所川原町　佐々木友吉　㈱陸奥銀行取締役
愛媛縣西宇和郡伊方村　佐々木長治　㈱西南銀行頭取○㈱二十九銀行取締役○㈱伊豫相互貯蓄銀行取締役○南豫林業㈱取締役
岩手縣江刺郡岩谷堂町　佐々木忠作　㈱盛岡銀行監査役○膽江電力㈱取締役
東京市四谷區谷町一ノ三九　佐々木忠時　東京印刷工業㈱取締役
川崎市見染町四一　佐々木良太郎　聯合紙器㈱取締役
愛媛縣西宇和郡伊方村　佐々木隆孝　㈱西南銀行監査役

三重縣桑名郡大山田村　佐々木隆次郎　諸戸殖產㈱取締役
岩手縣岩手郡太田村　佐々木林次郎　岩手林業㈱監査役
宮城縣牡鹿郡渡波町　佐々木沖太郎　大正石油㈱監査役
東京市小石川駕籠町二五七　佐々木和三郎　日本鋼製建具㈱取締役
大阪市東成區今福町　佐々木和作　㈱川北電氣製作所取締役
青森縣五所川原町　佐々木嘉太郎　㈱陸奥銀行取締役○㈱青森貯蓄銀行取締役○第五十九銀行取締役○㈱佐々木銀行頭取○津輕酒造㈱取締役○弘前電燈㈱取締役社長○青森電燈㈱取締役○㈱青森臨港倉庫取締役○津輕鐵道㈱取締役
靜岡縣賀茂郡下田町　佐々木嘉三郎　東海釀造㈱取締役
兵庫縣武庫郡本庄村　佐々木嘉吉　大日本特許肥料㈱常務取締役○東洋製紙㈱監査役
釜山府凡一町一一七一　佐々木克巳　朝鮮紡績㈱取締役
鳥取市二階町三ノ二三　佐々木龜藏　鳥取糖業㈱監査役
大連市惠比須町二六　佐々木龜藏　㈱大連馬車收容所取締役

北海道根室町　佐々木龜吉　殖產無盡㈱監査役
青森北津輕郡五所川原　佐々木龜吉　㈱佐々木銀行監査役○津輕商事㈱取締役
秋田縣雄勝郡三輪村　佐々木寬綱　雄勝鐵道㈱監査役
福岡縣三井郡本鄕村　佐々木余一　㈱杷木銀行取締役
函館市汐見町一六　佐々木與兵衛　大沼養狐㈱監査役
京城府青葉町二ノ七　佐々木四方志　朝鮮中央鑛業㈱監査役○朝鮮天然氷㈱監査役
東京府代々幡町代々木西山谷二二五　佐々木要一　東洋道路工業㈱監査役
東京市赤坂區福吉町一　佐々木要之助　澁谷キネマ㈱取締役
宮城縣遠田郡北浦村　佐々木養吉　千葉㈱取締役
京城府大和町二　佐々木米吉　明治興產㈱監査役
仁川府本町二　佐々木義人　㈱奧田精米所監査役
神戸市西須磨中起上　佐々木義彥　㈱浪華倉庫監査役○帝國炭業㈱監査役○日高㈱監査役○豐年製油㈱監査役○㈱神戸製鋼所監査役○帝國人造絹糸㈱監査役

宮城縣閖上町　佐々木多利治　增東軌道㈱取締役
神戸市南逆瀬町　佐々木秦嗣　神戸木材興業㈱取締役
北海道美唄町美唄一九九〇　佐々木高之助　美唄鐵道㈱取締役
大阪市東區平野町二ノ一五　佐々木高吉　㈱大阪製作所監査役
德島縣名西郡神領村　佐々木高助　名西水力電氣㈱取締役
大阪市西區十返町六二　佐々木辰之進　㈱ライト商會監査役
長野縣佐久郡田口村　佐々木達助　㈱星野商店監査役
和歌山縣有田郡石垣村　佐々木種太郎　旭除虫菊㈱取締役
神戸市海岸通五ノ一〇　佐々木種三郎　日華工業原料㈱專務取締役
仙臺市名掛丁一六　佐々木蓮藏　仙臺市街自動車㈱監査役○東北木地漆器㈱取締役
兵庫縣魚崎町橫尾二七　佐々木十九　大日本石鹼㈱取締役
東京府武藏野町吉祥寺　佐々木宗吉　岩淵電氣工業㈱取締役

東京府淀橋柏木六三五 佐々木恒太郎 桂川電氣興業㈱常務取締役○○東亞印刷㈱取締役○朝鮮京南鐵道㈱監査役○關東瓦斯㈱取締役
名古屋市高岳町二ノ三 佐々木綱雄 ㈱高岳製作所專務取締役
鳥取縣濱田町 佐々木網吉 ㈱鶴林起業製作所取締役
青森縣五所川原町 佐々木直代 ㈱佐々木銀行取締役
山形縣飽海郡遊佐村 佐々木直惣 吉出銘醸㈱取締役
靜岡市傳馬町一三四 佐々木直三郎 東海演藝㈱取締役
京都市下京區問屋町通五條下ル鍵屋町 佐々木宗一 國島商事㈱代表取締役
下關市阿彌陀寺 佐々木宗臣 馬關製紙㈱取締役
東京府吉祥寺本田南二七三〇 佐々木宗勝 岩淵電氣工業㈱常務取締役
盛岡市東中野二三地割 佐々木卯太郎 ㈱盛岡貯蓄銀行取締役○○㈱第九十銀行取締役○○盛岡倉庫㈱取締役○盛岡信託㈱取締役
岩手縣膽澤郡水澤町 佐々木卯右衛門 瀧澤商事㈱取締役
呉市龜山町一 佐々木馬之助 春日座劇場㈱監査役
秋田市下鍛冶町一 佐々木梅太郎 金丸帝國運送㈱取締役
兵庫武庫郡御影町字殿 佐々木國藏 內外綿㈱取締役
仙臺市大町五ノ二 佐々木軍兵衛 仙臺味噌醬油㈱取締役
宮城縣志田郡志田村 佐々木家壽治 津ヶ浦石材㈱監査役○日東計器㈱監査役
宮城縣登米郡南方村 佐々木彌右衛門 高石板紙㈱監査役
鳥取縣濱田町 佐々木彌吉 ㈱鶴林起業製作所取締役
東京府下落合一一四六 佐々木康太郎 福佐興業㈱取締役
東京府池上町石川 佐々木葆太郎 ナンコク商事㈱專務取締役
秋田縣仙北郡神宮寺町 佐々木松之助 東北醬油㈱取締役
釧路市眞砂町五〇 佐々木松三郎 帝國商事㈱取締役○共盛㈱代表取締役
秋田縣由利郡象潟町 佐々木松吉 象潟酒造㈱代表取締役
名古屋市中區松元町四 佐々木松次郎 カーボンペーパー㈱取締役
室蘭市西小路五 佐々木正毅 ㈱中村木工場取締役○室蘭建築㈱監査役
東京市日本橋區久松町三七 佐々木政吉 大日本鑛泉㈱取締役
和歌山市玉藻町二ノ二 佐々木政二郎 泉尾土地㈱取締役
北海道根室町彌生町一 佐々木萬治 北海道木材㈱監査役
大阪市東區岡山町 佐々木計次郎 北大阪土地㈱監査役○日東企業㈱取締役
秋田縣象潟町三 佐々木敬治 象潟酒造㈱取締役
廣島縣三篠町楠木 佐々木敬二郎 廣島合同運送㈱取締役
札幌市山鼻町 佐々木謙三郎 北海道燕麥製紙㈱監査役
佐賀東松浦郡北波多村 佐々木憲助 東亞鑛業㈱監査役
函館市辨天町一七 佐々木玄吉 ㈱佐々木汽船㈱取締役○佐々木倉庫㈱監査役
兵庫縣武庫郡魚崎町 佐々木源一 日東綿業㈱取締役
宮城縣志田郡古川町 佐々木源六 松島電車㈱取締役
岩手縣下閉伊郡山田町 佐々木源太郎 東北漁業㈱取締役
仙臺市宮町一〇六 佐々木源吉 大日本鑛泉㈱監査役
呉市本町 佐々木福次郎 春日座劇場㈱取締役
久留米市米屋町 佐々木房吉 ㈱丸政商店取締役
東京市麻布區我善坊町二五 佐々木文一 神中鐵道㈱取締役○東北起業㈱社長○九州產業㈱取締役○江ノ島電氣鐵道㈱監査役
東京市本鄕區田町三六 佐々木文平 ㈱電業社原動機製造所監査役○日韓貿易㈱取締役○越後電力㈱監査役
廣島縣佐伯郡大柿村 佐々木文次郎 江田島汽船㈱取締役
札幌市南一條西三ノ三 佐々木小太郎 札幌製氷㈱監査役
東京府千駄谷五六二 佐々木五郎 日本銀文書課調査役
福井縣丹羽郡吉川村 佐々木五平 松任製紙㈱取締役
廣島縣双三郡十日市町 佐々木吾朗 ㈱三次實業銀行監査役
仙臺市北三番町 佐々木幸助 若生電機㈱監査役
函館市惠比壽町 佐々木耕作 函館菓子製造㈱取締役
兵庫縣武庫郡精道村 佐々木駒之助 ㈱山口銀行常務取締役○關西信託㈱監査役
富山市下川原町一一 佐々木權次郎 伊達水產㈱監査役○富山魚市㈱監査役
秋田縣平鹿郡福地村 佐々木永吉 沼館酒造㈱取締役
山形縣飽海郡遊佐村 佐々木榮之助 吉出銘醸㈱取締役
秋田縣南秋田郡五里合村 佐々木榮悅 男鹿釀造㈱監査役
宮城縣遠田郡田尻町 佐々木榮介 ㈱宮城縣農工銀行取締役○宮城送電興業㈱取締役○東北板紙㈱取締役○仙北鐵道㈱取締役○仙臺信託㈱監査役
福岡縣浮羽郡千年村 佐々木圓吉 ㈱東羽銀行監査役
福岡縣浮羽郡椿子村 佐々木貞太 ㈱大正殖產銀行取締役
青森縣五所川原町 佐々木貞次郎 津輕商事㈱監査役
青森北津輕郡五所川原 佐々木哲造 津輕商事㈱取締役○五榮㈱取締役
東京府瀧野川西ヶ原八一七 佐々木哲二 三菱倉庫㈱建築係主任
久留米市京町三ノ二〇九 佐々木東 姪濱鑛業㈱取締役
山形縣飽海郡遊佐村 佐々木朝吉 吉出銘醸㈱社長
埼玉縣豊岡町一二八〇 佐々木三郎 東京保溫材㈱監査役
靜岡縣濱名郡飯田村 佐々木佐一郎 鈴木式織機㈱常務取締役
大連市出雲町 佐々木佐兵衛 特許甘草㈱取締役
茨城縣西茨城西山內村 佐々木佐次兵衛 加波山石材工業㈱取締役○常陸碎石㈱取締役○茨城軌道㈱監査役
宮城縣佐沼町小金丁三 佐々木才吉 仙北畜產㈱取締役
金澤市大手町三六ノ二 佐々木定松 錦城物產㈱監査役○㈱宇都宮書店取締役
東京府下落合八八二 佐々木定三 福佐興業㈱取締役○福住興業㈱監査役
青森縣五所川原町 佐々木定四郎 津輕商事㈱取締役
樺太眞岡郡蘭泊村 佐々木喜兵衛 樺太木材㈱取締役
秋田縣雄勝郡東成瀨村 佐々木喜代治 ㈱植田銀行取締役○㈱羽後銀行監査役○橫手織物㈱取締役○橫莊鐵道㈱取締役
長野縣下水內郡飯山町 佐々木喜助 ㈱信濃銀行取締役
臺南市港町一ノ一七 佐々木紀綱 臺灣鳳梨罐詰㈱社長○臺灣漁業㈱監査役○臺灣製鹽㈱代表取締役○臺灣織物㈱取締役○日本拓殖㈱監査役○臺南煉瓦㈱代表取締役○臺灣合同電氣㈱取締役
宮城縣吉川町稻葉 佐々木吉四郎 潜ヶ浦石材㈱監査役○㈱鹽釜商會取締役○鹽釜商事㈱取締役
青森縣南津輕郡田舍館 佐々木儀兵衛 ㈱津輕銀行監査役
愛媛縣長濱町 佐々木清 長濱採鑛㈱監査役
神奈川縣茅ヶ崎町小和田村 佐々木清磨 朝鮮興業㈱監査役○東洋生命保險㈱取締役
大阪天王寺筆ヶ崎町 佐々木喬 笠崎㈱取締役
函館市辨天町八六 佐々木菊助 福村商事㈱取締役
岩手縣釜石町釜石 佐々木久一郎 ㈱釜石病院取締役
秋田縣由利郡金浦町 佐々木久作 千曲川電力㈱取締役
東京府下落合一一四六 佐々木久二 中央電力㈱取締役○京濱電力㈱常務取締役○福住興業㈱取締役
福岡縣浮羽郡椿子村 佐々木均 ㈱東羽銀行取締役

大阪市住吉區天王寺町 佐々木金兵衛 日本タクシー自動車㈱取締役○東北電力㈱取締役○名古屋ツーリング自動車㈱監査役
東京府巣鴨町巣鴨一二五〇 佐々木銀次郎 ㈱大島商店常務取締役
宮城縣登米郡佐沼町 佐々木勇治郎 仙北畜產㈱監査役
大阪市住吉區天王寺町 佐々木勇太郎 南海鐵道㈱取締役○大成火災海上保險㈱取締役
東京市本鄕區弓町二ノ一九 佐々木勇之助 ㈱第一銀行頭取○㈱東京貯蓄銀行取締役會長○(資)有終會代表社員
富山縣新川郡下野方村 佐々木勇作 本江酒造㈱取締役
岩手縣上閉伊郡遠野町 佐々木勇吉 ㈱花卷溫泉取締役○岩手輕便鐵道㈱監査役○㈱盛岡電燈㈱監査役○花卷溫泉電氣鐵道㈱監査役
大連市濱町三(社) 佐々木雄次郎 滿洲船渠㈱常務取締役
岡山市山崎町一一 佐々木志賀二 白蘭酒造㈱取締役
東京淺草區田中町八二 佐々木禳 太平洋電機工業㈱取締役
山口縣厚狹郡生田村 佐々木正一 豊浦商事㈱監査役
福岡縣三井郡味坂村 佐々木正藏 ㈱明十銀行取締役
岡山市山崎町一一 佐々木昌三 白蘭酒造㈱取締役
東京府中野町三六七二 佐々木笑受郎 富善製藥㈱監査役
德島縣船場町(社) 佐々木祥一 ㈱阿波農工銀行監査役
大阪市南區蓬坂上之町 佐々木繁太郎 大日本興業㈱取締役○日本殖產㈱取締役
橫濱市中區南太田町 佐々木周八 不動信融㈱監査役○日本漁業㈱監査役
福岡縣浮羽郡大石村 佐々木周三郎 ㈱大石銀行監査役
神奈川縣鎌倉町材木座 佐々木周三郎 ㈱星野商店取締役
名古屋西區江中一ノ二 佐々木收藏 ㈱名古屋銀行營業部長代理
東京市芝區三田綱町九 佐々木修二郎 ㈱第一銀行營業部副支配人
仙臺市大町五 佐々木重兵衛 ㈱東北實業貯金銀行取締役
長野縣南安曇郡烏川村 佐々木重雄 信陽酒造㈱取締役
東京市麴町區飯田町二ノ五〇 佐々木俊一 富士印刷㈱專務取締役
愛知北設樂郡下津具村 佐々木信 土地山林㈱取締役
岸和田市岸城町 佐々木信次郎 東洋製鋼㈱監査役○㈱五十一銀行監査役
宮城縣栗原郡岩ヶ崎町 佐々木新助 仙臺信託㈱取締役○栗原軌道㈱社長○松島電車㈱取締役
宮城縣增田町 佐々木甚助 增東軌道㈱監査役
青森北津輕郡小阿彌村 佐々木日出男 常盤興業㈱取締役
島根縣益田町一四二 佐々木美三郎 益田索道㈱取締役
青森北津輕郡五所川原 佐々木彥造 ㈱佐々木銀行監査役
秋田由利郡金浦町二七 佐々木彥三郎 大槌水力電氣㈱取締役
大阪北區紅梅町二二 佐々木英男 昭和商事㈱取締役
廣島縣賀茂郡西條町 佐々木英夫 賀茂鶴酒造㈱取締役
東京芝區三田小山町一 佐々木秀司 共濟生命保險㈱常務取締役
廣島市空鞘町一九四 佐々木久雄 日東水產㈱取締役
愛知縣北設樂郡本鄕村 佐々木茂八 鳳來寺鐵道㈱取締役
東京府代々木一四六二 佐々木基 東洋青物市場㈱取締役
呉市本通八ノ三 佐々木成二 ㈱呉商工銀行頭取
福井縣丹生郡立待村 佐々木清六 福武電氣鐵道㈱監査役
東京麻布區簞笥町五四 佐々木清吉 明治製糖㈱取締役
富山縣下新川郡浦山村 佐々木清次郎 ㈱愛本銀行取締役○㈱東新組取締役
福井縣武生町楠三八 佐々木清助 ㈱福越商店監査役
岩手縣西磐井郡油島村 佐々木碩治 磐井興產㈱監査役
呉市清水通一ノ一三 佐々木千秀 ㈱呉銀行頭取
佐世保市島瀨町八一 佐々木千助 ㈱白井度量衡器製作所取締役
函館市船見町九四 佐々木仙太郎 佐々木汽船㈱監査役
盛岡市呉服町(社) 佐々木仙助 ㈱九十銀行取締役
鹿兒島縣囎唹郡市成村 佐々木助二 高隈電氣㈱取締役
東京麻布區新廣尾町二 佐々木末五郎 東京綿業㈱取締役
東京市牛込區築土八幡町八 佐々木熊四郎 東京精米㈱取締役
大連市播磨町七一 佐志雅雄 (資)復州粘土窯業公司代表社員○㈱共立組監査役○大連郊外土地㈱取締役
東京神田區平永町一六 佐志田長兵衛 ㈱寺井銀行監査役
千葉縣安房郡曾呂村 佐粧萬次郎 東洋ネームリボン㈱取締役
京城府三坂通一四三 佐瀨能鉄 朝鮮農業㈱監査役
仙臺市本町通一五六 佐瀨櫓右衛門 梅惣冷藏製氷㈱取締役
東京市本所區横網町一ノ一九 佐瀨榮次郎 東京兩國合同運送㈱監査役

相

福島縣岩瀨郡白江村 相樂源次郎 須賀川製油㈱取締役

砂

小樽市色內町八ノ三一 砂土居喜一郎 壽原商事㈱監査役
盛岡市呉服町八 砂子田善吉 東北衡器㈱取締役

嵯

東京赤坂區氷川町一〇 嵯峨實勝 身延山電氣鐵道㈱監査役○銚子醬油㈱監査役○濱口商事㈱監査役
京都府加佐郡東大浦村 嵯峨根彌兵衛 丹後水產㈱取締役

座

西宮市染殿町四八 座古竹松 豐國運輸㈱監査役
千葉縣安房郡千歲村 座間大五郎 ㈱古川銀行專務取締役

才

大阪府豐能郡箕面村 才原利平 武田博之帶心㈱取締役

西

奈良縣下市町栃原 西北忠太郎 大峰自動車㈱取締役
東京府大森町鶴渡 若松市徒ノ町一〇〇 西東義雄 東洋金庫㈱監査役
富山縣西礪波郡吉江村 西頭德太郎 北陸物產㈱取締役
兵庫縣有馬郡高平村 西藤龜太郎 帝國炭酸瓦斯㈱監査役
愛媛縣東宇和郡中筋村 西園寺和太郎 ㈱伊豫野村銀行取締役
東京府代々幡町代々木初臺五九四 西園寺龜次郎 ㈱第一銀行監査役○共立汽船㈱取締役○浦賀船渠㈱監査役
熊本縣玉名郡彌富村 西鄕伊勢光 肥後運輸㈱取締役
東京府澁谷鉢山四二 西鄕豊二 ㈱古河銀行取締役兼總務部長
大分縣北海部郡津組村 西鄕寅王丸 ㈱津久見銀行監査役
橫濱市本牧町字矢三五〇〇 西鄕健雄 眞崎大和鉛筆㈱監査役○㈱松尾鑛業㈱取締役○㈱南和公司代表取締役○原(名)代表社員○日本カーボン㈱取締役○朝鮮農林㈱代表取締役
名古屋市西區小船町 西鄕重吉 千年殖產㈱監査役
長崎小島町 西國多吉 ㈱長崎高木銀行取締役
大阪市東區大川町九三 西敎淺吉 日本燃燒裝置㈱取締役
新潟縣東頸城郡牧村 西條要 ㈱安塚銀行監査役
宮城縣牡鹿郡石巻町 西條芳三郎 石巻運輸造船㈱社長○金華山軌道㈱取締役○宮城電氣鐵道㈱取締役○東北製函㈱取締役○石巻共同運輸㈱取締役
山形縣楯岡町 西條民治 兩羽製氷㈱監査役
宇部市大字小串 西條惣助 宇部電氣鐵道㈱取締役
宮城縣桃生郡中津山村 西條軍一郎 石巻運輸造船㈱取締役
水戶市上市西町六八七 西條榮作 井熊製菓㈱取締役○水戶電氣鐵道㈱取締役○水戶魚市場㈱取締役
香川縣綾歌郡金山村 西條欣吾 金山新鹽田㈱取締役
東京府澁谷町大山九 西條峰三郎 ㈱古河銀行常務取締役

發業務部長○東京手形交換所理事

東京市四谷區三光町一　西條　清兵衛　㈱ほてい屋吳服店代表取締役○東京染織㈱取締役

大阪東區安土町四ノ四七　祭原　邦太郎　北陸製乳㈱取締役○㈱祭原商店取締役○㈱日就社取締役

大阪市東區安土町四　祭原　彌三郎　東洋製罐㈱監査役○㈱祭原商店取締役○臺灣鳳梨栽培㈱取締役

大阪市東區安土町四　祭原　源治郎　㈱祭原商店取締役

東京麻布區材木町七五　最所　文二　日本航空輸送㈱常務取締役

西宮市西濱二ノ二一七　最首　一治　住友(資)工作部工務課長

東京本鄉區駒込神明町　彭城　嘉津馬　富士電力㈱取締役

福島市腰濱新町　齋　武雄　㈱松葉館監査役○福島人造スレート㈱監査役

東京市深川區扇町三　齋藤　伊策　武市木材㈱監査役

東京市本鄉區駒込西片町一〇　齋藤　伊三郎　千島拓殖㈱取締役

栃木縣那須郡川西町　齋藤　亥之助　㈱黑羽銀行常務取締役○㈱齋藤商店監査役

東京府巢鴨町一三二　齋藤　猪之助　日本教育品工業㈱取締役

長野縣上伊那郡南向村　齋藤　岩三　㈱宮井商店取締役

橫濱中區住吉町六丁目　齋藤　岩吉　㈱橫濱食品市場取締役

東京下谷區谷中眞島町一　齋藤　巖　朝鮮殖產㈱取締役

水戶市上市鷹匠町　齋藤　一郎　茨城無盡㈱取締役

橫濱中區東町五ノ五五　齋藤　市太郎　橫濱絹布商事㈱取締役○旭シルク㈱取締役○㈱野澤屋輸出店取締役○㈱松文商店代表取締役○㈱能登織物工場取締役

長野縣小縣郡中鹽田村　齋藤　市太郎　㈱川西銀行監査役

長野市吉田　齋藤　市松　武石電力興業㈱監査役

靜岡縣田方郡新井村　齋藤　市三郎　新井生產㈱取締役○伊東水力電氣㈱取締役

大阪市港區南泉尾町二ノ七七　齋藤　市次　中央別府溫泉土地㈱監査役

大阪市西區南堀江通三　齋藤　磯吉　岩手木材㈱監査役○日鮮土地㈱監査役

靜岡縣引佐郡都田村　齋藤　逸郎　都田水電㈱取締役

靜岡縣賀茂郡岩科村　齋藤　八郎　富士水產㈱取締役

長崎市深瀨町五ノ三　齋藤　春一　村中木材商事㈱取締役

福島縣相馬郡中村町　齋藤　春治　㈱東商會取締役

兵庫縣美囊郡三木町　齋藤　初治郎　地球ライオンショベル㈱專務取締役

廣島市廣瀨町二九八　齋藤　初次　廣島製飴㈱監査役

福岡縣筑紫郡住吉町　齋藤　一　㈱齋藤製作所社長

宮城縣一迫町　齋藤　市　迫鐵道㈱取締役

茨城縣眞壁郡鳥羽村　齋藤　半平　㈱吉田組取締役

東京府上大崎七五五　齋藤　半三郎　東京電業㈱監査役

靜岡縣三島町　齋藤　半三郎　御嶽山鐵道㈱代表取締役

富山縣中新川郡滑川町　齋藤　仁左衛門　㈱滑川銀行頭取

富山縣東礪波郡青島村　齋藤　平治　木谷黑鉛電化㈱專務取締役

沼津市三枚橋七〇　齋藤　平四郎　㈱丸京商店取締役

東京市四谷區麴町一三ノ五　齋藤　平次郎　日本洋瓦㈱監査役

熊本縣芦北郡津奈木村　齋藤　吉　㈱芦北銀行取締役

大阪市天王寺町　齋藤　藤四郎　帝國人造肥料㈱取締役

東京市小石川區小日向臺町三　東京神田區表神保町三　齋藤　藤次郎　㈱主婦之友社取締役

栃木縣那須郡黑羽町　齋藤　西之助　㈱黑羽商業銀行取締役○那須電氣㈱取締役○東北林產㈱取締役○㈱齋藤商店取締役○㈱加藤肥料店監査役

秋田縣平沼町　齋藤　豐一　橫莊鐵道㈱監査役

米澤市免許町一三三　齋藤　豐吉　米澤魚市場㈱取締役

東京市牛込區二十騎町二五　齋藤　豐次郎　都土地㈱專務取締役

臺北三板橋庄字大竹園　齋藤　豐次郎　臺灣製紙㈱取締役○臺灣瓦斯㈱取締役○大成火災海上保險㈱監査役

東京芝區白金猿町六一　橫濱中區根岸町瀧ノ上　齋藤　虎五郎　㈱關東興信銀行專務取締役○㈱橫濱興信銀行專務取締役○㈱七十四銀行專務取締役○共益不動產㈱取締役○橫濱工業㈱監査役○橫濱新港倉庫㈱取締役○橫濱商品倉庫㈱取締役○京濱土地㈱取締役

山梨縣中巨摩郡明穗村　齋藤　德市　㈱山梨開發協會取締役

香川縣三豐郡河內町　齋藤　德太郎　關西眞田㈱取締役

埼玉縣入間郡豐岡町　齋藤　德藏　豐岡商事㈱取締役

德島市富田浦町西富岡　齋藤　德藏　森永製品四國販賣㈱取締役○日本製飴㈱取締役

岩手縣下閉伊郡宮古町　齋藤　德右衛門　㈱岩手銀行取締役

茨城縣久慈郡中里村　齋藤　德之助　常陸製糸㈱代表取締役

秋田縣象潟町二丁目　齋藤　篤太郎　象潟酒造㈱取締役

福井縣今立郡舟津村　齋藤　時治　鯖江撚絲織物㈱監査役

神戶市花隈町五ノ一　齋藤　俊之　山陽大理石㈱代表取締役

富山市泉町七二　齋藤　友太郎　㈱富山縣織物模範工場取締役

德島縣名東郡八萬村　齋藤　智雄　關西國債證劵㈱取締役

宮崎縣兒湯郡高鍋町　齋藤　千代太郎　㈱日向中央銀行取締役

熊本縣菊地郡泗水村　齋藤　長八　植木製絲㈱取締役

東京市京橋區本材木町二河岸二號　齋藤　長八郎　瓦斯管販賣㈱取締役

高松市中野町三〇八　齋藤　長太郎　㈱高松島市場監査役

桐生市新町　齋藤　長平　大正肥料㈱取締役

福島縣耶麻郡鹽川町　齋藤　忠平　會陽製絲㈱監査役

秋田縣雄勝郡院內町　齋藤　忠治　㈱植田銀行監査役

宮城縣桃生郡前谷地村　齋藤　忠之進　齋藤㈱監査役

岩手縣和賀郡黑澤尻町　齋藤　忠之丞　黑澤尻電力㈱監査役

東京市芝區兼房町一一　齋藤　利一郎　東京羅紗洋服㈱監査役

愛知縣額田郡岡崎村　齋藤　利三郎　岡崎合同運送㈱取締役

東京市四谷區尾張町一　齋藤　勝利助　㈱伊藤平山堂取締役

山形縣飽海郡遊佐村　齋藤　良　吉田銘釀㈱監査役

京都府乙訓郡大原野村　齋藤　良一　㈱山城銀行取締役

東京府千駄谷原宿　齋藤　良衛　南滿洲鐵道㈱理事

北海道常呂郡置戶村　齋藤　良三　㈱三榮社監査役

東京小石川區久堅町七四　齋藤　良清　高島屋飯田㈱取締役兼支配人

茨城縣北相馬郡文間村　齋藤　亮平　㈱日出貯蓄銀行取締役○東京金融㈱取締役

東京市麴町區富士見町一ノ二五　齋藤　亮吉　府川商事信託㈱監査役

新潟縣西頸城郡能生谷　齋藤　龍吉　㈱能生銀行取締役

兵庫縣生野町小野　齋藤　隆治　㈱田村銀行監査役

名古屋市西區藪下町三〇　齋藤　晋次郎　中京製氷㈱取締役

靜岡縣富士郡大宮町　齋藤　晋十郎　㈱榮銀行監査役

福井縣鯖江町清水　齋藤　億平　新庄製紙㈱取締役

仙臺市光禪寺通八〇　齋藤　和平　㈱三丸商店取締役

新潟縣西蒲原郡小池村　齋藤　和兵太　辰巳屋製組㈱監査役

東京牛込區南町一四　齋藤　和太郎　㈱三榮商店監査役

靜岡縣濱名郡芳川村　齋藤　和三郎　遠州興業㈱監査役

大連市西公園町四　齋藤　驚太郎　大連證劵㈱代表取締役　星ヶ浦土地建物㈱取締役

神戶市三宮町一ノ二七　齋藤　佳郎　㈱村上商會取締役

大阪市東區本町一ノ九　齋藤　嘉兵衛　㈱齋藤漆店社長

東京市日本橋區新大阪町一〇　齋藤　嘉吉　(名)齋藤商店代表社員

東京市日本橋區若松町二二　齋藤　嘉助　三枝㈱監査役

八王子市東町一〇　齋藤　海之助　久保田織物工場㈱監査役

東京府大久保百人町三〇　齋藤　勝　帝都興業㈱取締役○㈱武藏野館取締役

愛媛縣寶飯郡豐川町　齋藤　勝太郎　㈱三河銀行監査役

愛知縣瀨戶町三三〇　齋藤　勝四郎　瀨戶倉庫薪炭㈱取締役○瀨戶運送㈱取締役

東京市京橋區本八丁堀北櫻川岸四七　齋藤　龜吉　㈱齋藤直吉商店取締役兼支配人

東京芝區二本榎西町二　齋藤　確　萬有製藥㈱監査役

神奈川縣小田原町　齋藤　龜太郎　㈱小田原魚市場常務取締役

神奈川縣逗子町櫻山　齋藤　龜三郎　東洋拓殖㈱理事○南洋興發㈱取締役○山本鑛業㈱監査役○露領林業㈱監査役

東京府矢口町四二五　齋藤　龜次郎　田中㈱取締役

臺北市榮町二ノ一　齋藤　完治　大永興業㈱取締役

東京瀧野川町田畑六二八　齋藤　幹　㈱辛西組監査役

福井縣丹生郡立待村　齋藤　與左衛門　齋藤織物㈱代表取締役

東京市深川區東平野町一五　齋藤　與左衛門　㈱日本社取締役

東京府千駄ヶ谷原宿　齋藤　要　㈱文祥堂監査役

福井市寶永下町　齋藤　由太郎　㈱福井銀行取締役

新潟縣南蒲原郡三條町　齋藤　由藏　北越酒造㈱監査役

東京市本所區中ノ鄉八軒町三〇　齋藤　由松　東京製釘工業㈱取締役

東京府下落合一七九六　齋藤　芳爵　東京護謨㈱監査役

鶴岡市　齋藤　芳吉　鶴岡瓦斯㈱監査役

福島若松市新榮町　齋藤　義雄　㈱會津銀行監査役○會津電力㈱監査役

濱松市連尺町二八　齋藤　義雄　辨天島土地㈱監査役

東京市牛込區仲町三八　齋藤　太郎　㈱古河銀行調査部副長

札幌市西四條西三ノ三　齋藤　太郎左衛門　北海農產工業㈱監査役

宇都宮市宮島町四　齋藤　太兵衛　㈱下野貯蓄銀行取締役○㈱下野興業銀行頭取○宇都宮瓦斯㈱社長○下野新聞㈱取締役○㈱龜甲六吳服店取締役

神戶市山本通四ノ一〇〇　齋藤　太作　㈱關吉組取締役

福島縣西白河郡五箇村　齋藤　多三郎　㈱白河實業銀行頭取

東京府千歲村烏山三三　齋藤　泰一　㈱辛西組取締役

橫濱神奈川區青木町　齋藤　堉雄　大東水電㈱監査役

福岡市住吉町七五〇　齋藤　鷹次郎　福岡肥料㈱監査役

東京市下谷區中根岸町三八　齋藤　達朗　㈱東京興信所調査役

大阪市北區東野田町三　齋藤　達治　帝國衛生肥料㈱取締役

新潟縣岩船郡八幡村　齋藤　龍彌　㈱村上銀行取締役

朝鮮金州郡伊東面　齋藤　胤任　朝鮮製莚㈱取締役

高知市雜喉場四八　齋藤　琢磨　高知生魚㈱取締役

甲府市泉町一七　齋藤　竹藏　甲信洋紙販賣㈱監査役

仙臺市南前通一七　齋藤　竹三郎　仙臺合同運送㈱監査役

兵庫縣津名郡洲本町　齋藤　瀧太　淡路紙㈱取締役

仙臺市國分町一五二　齋藤　民助　若生製菓㈱監査役

神奈川縣高座郡鵠沼　齋藤　保　㈱關東銀行監査役○東海運送㈱取締役

千葉縣夷隅郡國吉町　齋藤　圓治　上總水電㈱取締役

山形縣飽海郡遊佐村　齋藤　曾兵衛　吉田銘釀㈱取締役

埼玉縣大宮町　齋藤　宗平　㈱氷川商業銀行取締役

栃木縣佐野町　齋藤　宗兵郎　關東製氷㈱監査役

東京市赤坂區青山南町六ノ一〇八　齋藤　宗誠　日高林業㈱取締役

福井縣今立郡北中山村　齋藤　莊作　今立撚絲織物㈱取締役

埼玉縣入間郡豐岡町一　齋藤　惣平　豐岡商事㈱取締役

弘前市駒越町五八　齋藤　惣次郎　富名釀造㈱監査役

東京市牛込區市谷加賀町二ノ二　齋藤　力　西武鐵道㈱監査役○神榮生絲㈱取締役○朝鮮土地改良㈱專務取締役

群馬縣邑樂郡長柄村　齋藤　常三郎　上州鐵道㈱監査役

東京市芝區月見町二　齋藤　恒一　旭家具裝飾㈱監査役

大阪市南區北桃谷町四八　齋藤　恒夫　㈱大阪貯蓄銀行取締役支配人

東京市四谷區寺町一　齋藤　恒三　㈱明治銀行監査役○東洋紡績㈱監査役○豐田式織機㈱監査役

東京市小石川區雜司ヶ谷町　齋藤　恒次郎　國際信託㈱取締役

東京市赤坂區青山南町六ノ六一　齋藤　綱太郎　東京椰子製綱㈱取締役

朝鮮鎭河面松葉町　齋藤　稔輔　鎭海水產㈱監査役

東京市日本橋區北島町　齋藤　直治郎　東洋亞鉛鑛業㈱取締役

名古屋市東區主稅町三　齋藤　直武　大同土地興業㈱取締役○東美鐵道㈱取締役○昭和電力㈱取締役○伊那川電力㈱社長○大同電力㈱取締役社長○北惠那鐵道㈱取締役○㈱大同電氣製鋼所取締役

東京市京橋區本八丁堀五ノ一　齋藤　直吉　㈱齋藤直吉商店社長

宮城縣氣仙沼町谷ノ前　齋藤　直吉　氣仙沼電氣㈱取締役○三陸自動車㈱取締役

靜岡縣賀茂郡南上村　齋藤　直次　㈱永昌銀行取締役

大阪府三島郡吹田町　齋藤　宗隆　西宮土地㈱取締役

宮城縣桃生郡小野村　齋藤　宗藏　宮城電氣鐵道㈱監査役

東京府中野町九五一七　齋藤　宇之助　小田原急行沿線企業㈱取締役○東工業㈱監査役

東京府下目黑(社)　齋藤　宇吉　栗木化學工業㈱監査役

岡崎市康生町　齋藤　宇助　岡崎合同運送㈱取締役

大阪府豐中町　齋藤　卯太郎　西鮮電氣㈱代表取締役

山梨縣中巨摩郡豐村　齋藤　午吉　㈱鳳嶺銀行監査役

福島縣信夫郡鎌田村　齋藤　馬吉　信達軌道㈱監査役

東京府上大崎六二六　齋藤　運治郎　日本鋼製建具㈱取締役

東京府東大久保四四四　齋藤　延　大源鑛業㈱常務取締役○三菱(資)地所部副長○東山農事㈱取締役

鶴岡市鍛冶町　齋藤　九兵衛　㈱莊內貯蓄銀行取締役○㈱鶴岡銀行專務取締役○羽前織物㈱取締役○㈱鶴岡米穀取引所理事

奉天琴平町五　齋藤　邦造　㈱滿洲殖產銀行監査役○中華電氣工業㈱代表取締役○滿洲取引所信託㈱取締役

東京市下谷區上野櫻木町四五　齋藤　邦三郎　㈱東京理器製作所監査役

新潟上大川前通七番町　齋藤　庫之助　㈱新潟興業貯蓄銀行監査役○㈱新潟銀行專務取締役○㈱新潟鐵工所監査役○新潟硫酸㈱社長

新潟市東堀通七番町　齋藤　庫四郎　㈱新潟興業貯蓄銀行專務取締役○㈱イタリア軒監査役○新潟新聞社監査役

東京下谷區池ノ端茅町　齋藤　熊吉　㈱金三商店取締役

福島縣石城郡內鄉村　齋藤　彌一　千代田殖產㈱監査役

新潟市上大川前通

齋藤　彌久次
㈱入船倉庫監査役
旭川市宮下通一〇
齋藤　彌三郎
齋藤(資)代表社員
東京四谷區左門町九三
齋藤　彌三郎
小岩田園都市㈱取締役
山形縣西置賜郡長井町
齋藤　彌助
㈱長井銀行取締役
仙臺市小田原大行院丁
齋藤　安治
潜ヶ浦石材㈱取締役
埼玉縣大里郡中瀧村
齋藤　安雄
㈱武州銀行取締役〇㈱武州貯蓄銀行取締役〇㈱埼玉農工銀行頭取〇㈱深谷銀行頭取〇埼玉興業㈱取締役〇松本米穀製粉㈱取締役
東京市牛込區仲町一四
齋藤　安雄
菊楓(資)代表社員
東京府中澁谷一五
齋藤　又郎
三臨商事㈱監査役〇內外洋酒食品㈱監査役
函館市春日町二一
齋藤　又右衛門
㈱百十三銀行取締役
函館市地藏町四八
齋藤　松太郎
㈱山川齋藤商店代表取締役
山形縣東置賜郡宮內町
齋藤　松太郎
磐城炭販賣㈱監査役
群馬縣境町
齋藤　松右太
境運輸倉庫㈱監査役
東京市神田區中猿樂町一九
齋藤　正雄
寶井炭礦㈱監査役
東京市日本橋區上槇町一一
齋藤　正毅
玉置產業㈱代表取締役
神戶市兵庫永澤町一
齋藤　正之
關西文具製造㈱監査役
福岡市上名島町一五
齋藤　正實
㈱清原商會取締役
秋田縣由利郡平澤町
齋藤　雅雄
㈱大二味噌醬油製造所取締役
千葉縣夷隅郡西畑村
齋藤　萬壽雄
㈱上總銀行取締役〇櫻組製靴㈱監査役〇櫻組工業㈱監査役
長野縣小縣郡中鹽田村
齋藤　今朝之助
若林釀造㈱取締役
宮城縣桃生郡前谷地村
齋藤　圭助
齋藤㈱取締役〇仙臺信託㈱取締役
東京府大久保百人町三〇
齋藤　啓三
㈱武藏野館常務取締役
三重縣南牟婁郡五鄕村
齋藤　敬一
三重無盡㈱社長〇㈱紀新銀行取締役
新潟縣直江津町
齋藤　慶治郎
直江津合同運送㈱取締役
元山府壽町一ノ二〇
齋藤　慶三
咸興運輸㈱取締役
福島縣岩瀨郡長沼町
齋藤　慶三郎
東亞鑛業㈱監査役
青森縣五所川原町
齋藤　慶吉
五榮㈱監査役
秋田市上長町一
齋藤　堅藏
共榮製菓㈱監査役
東京府代々木一七五
齋藤　賢治
日本特產織物㈱取締役
下關市關後地村七九三
齋藤　謙
㈱百十銀行頭取〇普蘭店電燈㈱代表取締役
栃木縣那須郡黑羽町
齋藤　謙太郎
鹽那電氣㈱取締役
東京府池袋町(社)
齋藤　謙三
大日本農具㈱取締役
東京府下落合一一五九
齋藤　謙次郎
師岡商事㈱監査役
福井縣大野郡大野町
齋藤　顯
大野倉庫㈱取締役
佐世保市相生町二八
齋藤　源一
㈱日之出商會代表取締役
山梨縣南巨摩郡増穗村
齋藤　源一郎
㈱丸三委托商會取締役
埼玉縣秩父郡秩父町
齋藤　源太郎
秩父木材㈱監査役
島根縣八東郡持田村
齋藤　源之助
㈱島根貯蓄銀行取締役
桐生市安樂土一一七二
齋藤　源作
日本絹撚㈱監査役〇帝國絹布㈱取締役
福岡縣羽犬塚町山ノ井
齋藤　福太郎
馬關製紙㈱取締役
札幌市北五條西九ノ二
齋藤　文夫
北日本製材㈱取締役
東京府駒込一三〇
齋藤　福之助
那須溫泉土地㈱監査役
福井縣今立郡中河村
齋藤　榮
福井精煉加工㈱取締役
青森縣五所川原町
齋藤　文次郎
五榮㈱監査役
愛知縣丹羽郡樂田村
齋藤　小太郎
尾北鐵道㈱取締役
東京池袋一〇四四
齋藤　五郎
三立運輸㈱取締役
南滿洲四平街西四條路
齋藤　光
四平街晝夜金融㈱監査役
富山中新川郡五百石町
齋藤　幸太郎
近藤鑛業㈱取締役〇立山鐵道㈱取締役
群馬縣境町
齋藤　幸太郎
境運輸倉庫㈱專務取締役
濱松市船越一色七三八ノ一
齋藤　幸太郎
日本絹絲紡績㈱取締役〇日本形染㈱專務取締役
兵庫縣篠山町立町
齋藤　幸之助
㈱篠山銀行頭取〇㈱百三十七銀行監査役〇篠山電燈㈱監査役
栃木縣足尾町
齋藤　幸作
野州電柱㈱取締役
兵庫縣武庫郡西灘村
齋藤　幸作
豐崎汽船㈱監査役
千葉縣君津郡久留里町
齋藤　幸造
㈱佐貫銀行監査役
東京市四谷區傳馬町一ノ四一
齋藤　浩介
大正海上火災保險㈱取締役〇日本產業㈱取締役〇久原商事㈱常務取締役〇㈱久原商事部常務取締役〇北樺太石油㈱取締役〇日本工船漁業㈱代表取締役
岐阜縣吉城郡細江村
齋藤　康三
吉城製糸㈱取締役
臺北市吳亭街七ノ四一
齋藤　剛
大正醬油㈱監査役
神奈川橘樹郡大師河原
齋藤　權藏
㈱大師銀行取締役
仙臺市東五番町一三
齋藤　永敏
仙臺合同運送㈱取締役
福岡市地行西町八七
齋藤　英一
永樂殖產㈱取締役
東京府代々木一八五
齋藤　榮
㈱主婦之友社取締役
山形縣南村山郡上山町
齋藤　榮造
上山電氣㈱監査役
大阪市東區本町一ノ九
齋藤　榮藏
㈱齋藤漆店取締役
東京本鄕區千駄木町五〇
齋藤　悅太郎
安田商事㈱取締役
和歌山縣伏見町京町
齋藤　貞一郎
共同酒造㈱監査役
尼ヶ崎市大物町
齋藤　績造
風間鑛泉㈱監査役
東京市日本橋區小舟町三ノ六
齋藤　輝之助
㈱西武銀行監査役
千葉縣市川町
齋藤　鐵太郎
葛飾瓦斯㈱監査役
新潟市醫學校町二ノ一四
齋藤　徹
新潟電氣㈱監査役〇新潟證券㈱監査役
岡山縣上道郡三幡村
齋藤　傳三郎
中國釀造㈱取締役
福島縣石城郡好間村
齋藤　淺次郎
千代田殖產㈱取締役
秋田縣由利郡上鄉村
齋藤　佐市
象潟酒造㈱監査役
大阪市住吉區天王寺町
齋藤　佐一郎
大正化學工業㈱代表取締役〇冷藏製豆腐㈱監査役
千葉縣東葛飾郡市川町
齋藤　齊
㈱ユニオンガイド社監査役〇東京毛布㈱取締役
兵庫縣武庫郡精道村
齋藤　作造
㈱齋藤漆店監査役
大阪市住吉區天王寺町
齋藤　作五郎
大日本漆㈱取締役
東京市四谷區寺町一
齋藤　三郎
旭家具裝飾㈱取締役
千葉縣東葛飾郡布佐町
齋藤　三郎
北總鐵道㈱社長
福井縣今立郡新橫江村
齋藤　三郎兵衛
鯖浦合同運送㈱監査役
大阪東淀川區千三東町
齋藤　三之助
昭和調味料㈱監査役
岩手縣氣仙沼町一四八
齋藤　三吉
氣仙沼港製氷㈱取締役〇三陸自動車㈱監査役
大阪府池田町一〇三九
齋藤　喜市
㈱大倉洋紙店取締役
山形縣酒田町東町
齋藤　喜八
酒田運送㈱取締役
熊本市新屋敷町
齋藤　喜久馬
熊本魚市場㈱取締役
新潟市東堀通七番町
齋藤　喜十郎
㈱新潟興業貯蓄銀行取締役〇㈱新潟銀行取締役〇㈱新潟貯蓄銀行取締役〇新潟硫酸㈱取締役〇新潟水力電氣㈱監査役〇新潟信託㈱取締役
東京市小石川區久堅町六九
齋藤　義一
東京精米㈱常務取締役〇東京青果㈱取締役
福島縣飯坂町(社)
齋藤　義一
信達製糸㈱監査役
靜岡縣島田町八七五
齋藤　義平
清水木材㈱取締役
前橋市榮町二五
齋藤　義太郎
㈱群馬縣農工銀行取締役〇東邦火災保險㈱取締役

京都東洞院佛光寺下ル
齋藤　儀助
(資)齋藤儀商店代表社員
福島縣信夫郡渡利村
齋藤　吉兵衛
㈱福島縣農工銀行監査役〇日本スレート㈱取締役〇安達電氣㈱取締役
名古屋市東區千種町
齋藤　吉太郎
㈱齋藤商店監査役〇名古屋毛織㈱取締役
東京京橋區傳馬町(社)
齋藤　吉藏
㈱神木商店監査役
東京市本所區松井町一ノ三五
齋藤　吉彌
㈱神木商店監査役
東京市小石川區大塚坂下町
齋藤　吉十郎
朝鮮紡績㈱常務取締役
日本高級塗料㈱取締役
東京市小石川區茗荷谷町一六
齋藤　佶
東北殖產㈱取締役
東京本鄕區眞砂町三六
齋藤　敎慧
㈱三菱銀行總務部副長
京城府三坂通一〇一
齋藤　久太郎
滿洲バリウム工業㈱取締役〇豐國製粉㈱取締役〇中華製粉㈱取締役〇大矢組㈱取締役〇㈱朝鮮新聞社監査役〇大平釀造㈱社長
大連市監部通六〇
齋藤　久次郎
大連石灰㈱社長〇滿洲畜產改良㈱取締役〇遼東信託㈱取締役〇滿洲製油㈱取締役〇大連製油㈱取締役〇㈱共立組代表取締役
靜岡縣富士郡田子浦村
齋藤　岸平
㈱田子の浦魚市場取締役
岡山縣後月郡岩部村
齋藤　金太郎
㈱後月銀行取締役
三重縣南牟婁郡木本町
齋藤　均治
㈱紀新銀行監査役〇三芳索道㈱取締役〇三重無盡㈱常務取締役
宇都宮市傳馬町一七
齋藤　欣多
宇都宮石材軌道㈱取締役
栃木縣馬頭町馬頭
齋藤　金次郎
馬頭肥料商事㈱監査役
山口縣萩町山田
齋藤　金祐
萩疎水土地㈱取締役
神奈川縣中郡平塚町
齋藤　銀次郎
㈱平塚銀行取締役
千葉縣市川町
齋藤　祐
東京兩國合同運送㈱取締役
青森市大字長島八五
齋藤　祐一
青森柾㈱取締役
埼玉縣北足立郡馬宮村
齋藤　祐美
荒川汽船㈱專務取締役
新潟縣西頸城郡根知村
齋藤　勇治郎
㈱越後銀行監査役
山梨縣中巨摩郡豐村
齋藤　勇造
中巨摩繭絲倉庫㈱取締役
福島縣伊達郡富野町
齋藤　勇藏
㈱百一銀行取締役
東京牛込區南町三四
齋藤　豐
大谷石材鐵道㈱監査役
東京小石川區林町九七
齋藤　未知
東洋酸素㈱取締役
東京馬込町久保七六九
齋藤　通二
大同電氣㈱取締役
神奈川縣鎌倉郡川上村
齋藤　滿太
㈱神奈川縣農工銀行監査役〇㈱瀨谷銀行取締役〇戶塚商業㈱取締役〇大正運送㈱取締役
岡山縣矢掛町
齋藤　稔
矢掛織物㈱取締役
東京府荏原町中延三三八
齋藤　四郎
日本建築土木㈱取締役〇東京シャリング㈱監査役
東京市本鄕區駒込西片町一〇
齋藤　次郎
東北木炭㈱監査役
秋田縣河邊郡豐岩村
齋藤　次郎
東京國債㈱取締役〇東信興業㈱監査役
東京府代々木山谷一四二
齋藤　正平
東京イーシー工業㈱常務取締役
山形縣北村山郡長瀞村
齋藤　正司
兩羽電氣㈱監査役
群馬縣北甘樂郡磐戶村
齋藤　正次郎
㈱下仁田銀行取締役
東京市麴町區永樂町
齋藤　尙
大同電力㈱取締役
岡山縣兒島郡日比町
齋藤　實理
東洋豆粕製造㈱取締役
神戶市兵庫西出町一六
齋藤　實太
關西文具製造㈱取締役
茨城縣眞壁郡河內村
齋藤　茂
下妻無盡㈱取締役〇結城染織㈱取締役
朝鮮慶尙北道安東面
齋藤　茂
朝鐵自動車㈱監査役
北海道有珠郡伊達町
齋藤　主計
洞爺湖電氣鐵道㈱取締役
長野縣上伊那郡上鄕村
齋藤　重胤
龍東索道㈱監査役
橫須賀市深田町三二八
齋藤　壽三郎
橫須賀魚市場㈱監査役
佐賀縣藤津郡鹿島町
齋藤　壽吉
祐德軌道㈱取締役
札幌市北一條西七ノ一
齋藤　修治
頓別水電㈱取締役
靜岡縣志太郡燒津町
齋藤　重五郎
東海遠洋漁業㈱取締役
秋田縣神宮寺町
齋藤　俊三
東北醬油㈱監査役
東京牛込區北山伏町四
齋藤　恂
㈱日本晝夜銀行取締役〇㈱安田保善社銀行部長〇日本精工㈱監査役〇㈱大森機械製作所取締役
東京府上大崎町四四四
齋藤　順三
㈱安田銀行取締役營業部長囑託
栃木芳賀郡南高根澤村
齋藤　順三郎
瀧澤商事㈱取締役
名古屋市東區千種町
齋藤　信三
名古屋毛織㈱取締役
秋田縣仙北郡神宮寺町
齋藤　新五郎
東北醬油㈱代表取締役
岩手縣岩手郡沼宮內町
齋藤　新吉
㈱黑澤商店監査役
靜岡縣濱名郡長上村
齋藤　新三郎
㈱西遠銀行取締役會長
群馬縣邑樂郡長柄村
齋藤　眞一
上州鐵道㈱取締役
東京府澁谷松濤七
齋藤　眞
㈱池貝鐵工所專務取締役
大阪住吉區天王寺町
齋藤　眞微
參宮急行電鐵㈱取締役
中勢鐵道㈱取締役
東京府中澁谷二六〇
齋藤　甚一
櫻組製菓㈱取締役〇櫻組工業㈱取締役
神奈川縣中郡大根村
齋藤　芸三郎
㈱相模銀行取締役
水戶上市備前町
齋藤　斐
㈱茨城農工銀行頭取〇常總鐵道㈱取締役〇常磐無盡㈱取締役
東京市四谷區南町一〇
齋藤　斐太郎
㈱南進公司取締役
秋田縣北秋田郡大館町
齋藤　廣
日本人造米㈱監査役
長野縣南安曇郡烏川村
齋藤　廣吉
㈱穗高銀行監査役
福岡縣太宰府町
齋藤　廣路
㈱御笠銀行取締役〇福岡無盡㈱取締役
新潟縣北蒲原郡安田村
齋藤　彥太郎
㈱新潟興業貯蓄銀行取締役〇新潟電氣㈱取締役〇新潟電氣證券㈱取締役
靜岡縣引佐郡氣賀町
齋藤　秀太郎
引佐織布㈱監査役
山梨縣中巨摩郡在家塚
齋藤　秀藏
㈱山梨開發協會監査役
札幌市南二條西一ノ一
齋藤　秀松
札幌土地住宅㈱取締役
大連市山縣通八八
齋藤　茂一郎
東洋スレート工業㈱代表取締役〇㈱南昌洋行專務取締役〇大和染料製布㈱監査役
東京府北品川宿
齋藤　茂一郎
水戶電氣鐵道㈱監査役
埼玉縣大里郡熊谷町
齋藤　茂八
熊谷合同運送倉庫㈱監査役
北海道幌別郡幌別村
齋藤　元橘
登別溫泉軌道㈱監査役
東京四谷區花園町八一
齋藤　素雄
㈱日向商會監査役
吳市莊山田村三八二六
齋藤　元四郎
日本銀砂㈱監査役
福井縣大野郡遲羽村
齋藤　默銳
勝山倉庫運送㈱取締役
岡山縣矢掛町矢掛
齋藤　瀨平
矢掛織物㈱取締役
千葉縣君津郡松丘村
齋藤　淸一郎
千葉水電㈱取締役〇木更津土地證券㈱取締役
山梨縣中巨摩郡明穗村
齋藤　淸十郎
峽西電力㈱取締役
靜岡縣濱名郡長上村
齋藤　精一
㈱西遠銀行取締役
東京市小石川區高田老松町五九
齋藤　精輔
㈱三省堂監査役
東京芝區高輪南町四七
齋藤　積善
㈱千代田組取締役
清水市入江受新
齋藤　仙太郎
北洋木材㈱取締役
愛知縣碧海郡刈谷町
齋藤　仙太郎
太田商事㈱取締役
旭川市一條通八ノ右二
齋藤　仙次
旭川商事㈱取締役

山梨中巨摩郡在家塚村　齋藤　仙　助　峡西電力㈱監査役
埼玉縣南埼玉郡岩槻町　齋藤　善　八　㈱埼玉農工銀行取締役〇㈱武州銀行取締役〇㈱武州貯蓄銀行取締役
名古屋市中區大池町一　齋藤　善三郎　大曾根土地㈱取締役
高松市天神前一八五　齋藤　善次郎　㈱高松魚市場取締役
小樽市色內町六ノ四　齋田　浦太郎　㈱杉江仙太郎商店取締役
三重縣飯南郡松坂町　齋田　準之助　三州絹紡㈱取締役
鳥取縣米子町尾高町　齋田　敏　治　森田製品山陰販賣㈱取締役
鹿兒島縣中郡宇村　齋野　六太郎　鹿兒島乘合自動車㈱取締役
鳥取市本町四ノ三九　齋江　竹　藏　鳥取糖業㈱取締役
新潟縣中魚沼郡吉田村　齋木　重太郎　松之山水力電氣㈱取締役
山口縣大津町仙崎町　齋木　亮　熊　日本紙製造㈱取締役
和歌山縣有田郡箕島町　雜賀　伊一郎　南海莫大小工業㈱取締役

東京府南品川一四七五　雜賀　良三郎　奉天製麻㈱取締役〇中央開墾㈱取締役〇南山園藝㈱監査役
和歌山市西汀丁五　雜賀　菊　松　和歌山農產市場㈱監査役
東京市本所區中ノ鄕業平町　里井　勝太郎　關西製氷㈱取締役〇大日本製氷㈱取締役
京都市蓮華藏町聖護院　里井　宇　市　京阪紡織㈱取締役
大阪府泉北郡北中通村　里井　柿太郎　東洋製綱㈱取締役
大阪市南區鍜冶町六三　里井　幸治郎　御所織物㈱專務取締役
宇治山田市中島町一五　里和　助次郎　大和製紙㈱取締役
大阪東區備後町一丁目　里村　榮　藏　㈱川上銀行取締役
滋賀縣栗太郡葉山村　里內　新　助　㈱栗太銀行監査役
兵庫縣三原郡榎列村　里深　平　八　淡路鐵道㈱監査役
長崎縣東彼杵郡千綿村　里藤　友　早岐汽船㈱取締役
大阪市南區西濱町通一　里見　藤次郎　㈱歌頭商行監査役
上海寶勒路六號A　里見　義　彥　㈱上海銀行取締役

堺市寺地町西二ノ二　里見　源次郎　白鳥園住宅㈱取締役〇大阪モータース㈱取締役
大阪府泉北郡濱寺町　里見　純　吉　㈱京都大丸吳服店監査役〇㈱赤尾商店取締役
東京市牛込區中町二九　鄕古　潔　三菱造船㈱取締役
遼陽佟家大街一〇　猿渡　源　藏　滿蒙棉花紡織㈱監査役
大牟田市榮町一ノ二八　猿渡　秀　雄　三池土木㈱取締役〇三池產業㈱取締役
函館市春日町三一　猿根　卯三郎　㈱北海道銀行監査役
東京府日暮里町金杉　猿又　靜　司　町澤保全㈱取締役
京都市上京區猪熊通丸太町下中之町五一九　澤　逸壽郎　大華電氣㈱常務取締役
大連市敷島町六二　澤　長太郎　旅順殖產㈱取締役〇大信商事㈱常務取締役
上田市上田五七八〇　澤　直　人　㈱信濃銀行監査役
福島縣石城郡江名町　澤　辰之助　㈱共榮商會監査役
兵庫縣武庫郡芦屋　澤　宇　三　耐光映畫㈱代表取締役
大阪市西區江戶堀下通

五ノ四三　澤　卯兵衛　千蠅同族㈱監査役
愛知縣刈谷町　澤　憲之助　蒲郡臨港線㈱取締役
京都市下京區竹屋町　澤　吉太郎　商工無盡㈱取締役
兵庫縣出石郡出石町　澤　英　彥　㈱東方殖產園監査役
東京市牛込區新小川町三ノ二　澤　茂三郎　亞細亞林業㈱取締役
函館市船場町一三　澤　善之助　函館冷藏㈱取締役
東京小石川區原町六一　澤　全　雄　大日本製糖㈱取締役
東京市日本橋區蠣殼町二ノ七　澤井　仁一郎　㈱帝國美術協會取締役
鶴岡市　澤井　辰三郎　㈱鶴岡鐵工所取締役
岐阜縣土岐郡下石村　澤井　源　六　駄知鐵道㈱取締役
大阪市東區寺山町四九三　澤井　福　松　㈱澤井商店監査役
大阪市東區寺山町四六九　澤井　幸　助　㈱澤井商店代表取締役
大連市霧島町六　澤井　數　吉　㈱平和銀行代表取締役
奈良縣八木町八木　澤井　三千之助　帝國家庭寶藥㈱監査役

奈良市押小路一一　澤井　次　郎　河北窯業㈱代表取締役
富山市衣服町二八(社)　澤井　省　三　富岩鐵道㈱監査役
長崎縣島原町　澤井　重　軌　㈱肥州銀行監査役
大阪市東區寺山町四六九　澤井　信次郎　㈱澤井商店取締役
福井縣今立郡新橫江村　澤井　秀太郎　鯖浦合同運送㈱監査役
四日市市西町六四三　澤井　元之助　四日市鐵道㈱取締役〇三重鐵道㈱常務取締役
富山縣下新川郡魚津町　澤泉　平　吉　本江酒造㈱監査役
茨城縣久慈郡佐竹村　澤幡　善　㈱久慈銀行取締役〇常陽運輸倉庫㈱取締役
吳市胡町三七　澤原　俊　雄　㈱廣島合同貯蓄銀行頭取
吳市草里町四一　澤原　精　一　㈱廣島縣農工銀行取締役〇瀬戶內海橫斷電力㈱取締役〇廣島電氣㈱取締役〇廣島證券㈱監査役
茨城縣下妻町下妻　澤部　元　信　鬼怒川工業㈱代表取締役
東京府下荻窪町　澤邊　尙　一　極東養狐㈱監査役

東京市麻布區本村町一三五　澤邊　四　郎　村井鑛業㈱專務取締役日本モスリン㈱取締役
長野縣西筑摩郡木祖村　澤頭　伊勢松　福島製糸㈱監査役
神奈川縣足柄下郡國府津村一五三一　澤池　波右衛門　小田原合同運送㈱專務取締役
神戶市湊川町一一　澤田　六　藏　神戶商工㈱取締役〇㈱日本共同㈱取締役
東京市牛込區市谷仲之町五〇　澤田　濱次郎　東海電力㈱取締役
東京市麴町區三年町二　澤田　半之助　江之島水族館㈱監査役
東京市深川區西森下町十二　澤田　藤　造　復興建築㈱取締役
京城府西小門町七五　澤田　豐　丈　朝鮮土地改良㈱監査役〇朝鮮肥料㈱監査役〇東洋拓殖㈱取締役〇朝鮮電氣興業㈱取締役
鳥取縣岩美郡浦富村　澤田　虎　藏　㈱鳥取貯蓄銀行取締役
堺市南半町東一ノ七　澤田　德　松　堺製綿㈱取締役
堺市榮橋通一丁番外五　澤田　留　吉　堺製綿㈱取締役〇大日本電氣工業㈱取締役
青森縣北津輕郡五所川

原町　澤田　長　助　㈱陸奥銀行監査役〇津輕酒造㈱監査役
名古屋市東區下堅形町　澤田　瞭　三　㈱谷建商店取締役
神戶市兵庫匠町四八　澤田　龜之助　山陽皮革㈱取締役〇神戶弘業㈱取締役
大阪府豐能郡箕面村　澤田　與　市　㈱池田實業銀行監査役〇北攝信託㈱監査役
大阪府豐能郡細河村　澤田　太兵衛　㈱澤田實業銀行監査役〇北攝信託㈱取締役
神戶市西代町　澤田　爲　次　西代土地㈱監査役
和歌山縣那賀郡名手町　澤田　延　五條製絲㈱取締役
大阪西區立賣堀南通　澤田　國三郎　㈱大阪木材相互市場取締役
兵庫縣加古郡二見村　澤田　八十一　播摩帆布㈱監査役
富山縣射水郡櫛田村　澤田　健　二　立山水力電氣㈱常務取締役〇野積川水力電氣㈱取締役
大連市越後町九　澤田　賢　太　大連製氷㈱取締役〇大連市場商興㈱監査役
高知縣中村町　澤田　源太郎　㈱播多銀行取締役

岐阜市湊町六　澤田　文治郎　岐阜不動產㈱專務取締役〇谷汲鐵道㈱取締役
京都市下京區醒井通松原町住吉五〇〇　澤田　文之助　㈱白木屋監査役
兵庫縣三原郡加茂村　澤田　小一郎　㈱淡州貯蓄銀行取締役
福島縣須賀川町岩作　澤田　幸　藏　日本正準製絲㈱取締役
神奈川縣鎌倉町扇ケ谷　澤田　幸之助　㈱岩上商店取締役
橫濱市住吉町六ノ七九　澤田　幸　吉　東海工藝品㈱專務取締役〇㈱關東製鐵㈱監査役〇㈱たから商會監査役
岩手縣釜石町釜石　澤田　權兵衛　太洋製氷㈱取締役
岩手縣釜石町　澤田　權左衛門　太洋製氷㈱取締役
東京府品川宿五三五　澤田　英一郎　㈱東京製壓器製作所取締役
東京本所區中鄕業平町　澤田　曉　夫　中央硝子工業㈱取締役
大阪市東區伏見町五　澤田　久　吉　千種製藥㈱取締役〇廣榮㈱取締役〇㈱鹽野義商店取締役〇日本合成化學工業㈱監査役〇㈱三田藥品製煉所監査役
富山市荒町一八

澤田　金太郎　㈱第四十七銀行取締役〇日本海電氣㈱取締役〇小松電氣㈱取締役
和歌山縣海草郡宮村　澤田　茂　一　㈱今川商店取締役
岡山縣阿哲郡菅生村　澤田　茂三郎　阿哲酒造㈱取締役
兵庫縣加古郡二見村　澤田　廣　藏　播摩帆布㈱監査役
神戶市兵庫小物屋町三〇　澤田　淸兵衛　日本毛織㈱取締役〇㈱伊丹製絨所取締役〇㈱山陽皮革㈱監査役〇㈱神戶電氣製作所監査役〇神戶弘業㈱取締役
東京芝區下高輪町四七　澤田　精　造　日本家禮㈱代表取締役
和歌山縣九度山町　澤田　專　藏　高野索道㈱監査役
神戶市元町通五　澤田　善一郎　東洋帆布㈱取締役
大阪市此花區上福島中　澤田　助九郎　日本電氣鎔接機㈱監査役
大阪市東成區舍利寺町一六五　澤竹　宗　輝　東洋電線㈱社長
京都市下京區新町通錦小路北入百足屋町　澤村　太　七　峰山組運送㈱取締役〇金城織物㈱取締役〇㈱澤村商店取締役
神奈川縣三崎町　澤村　卯　平

明和無盡㈱監査役
京城府旭町二　澤村　九　平　㈱横山商店取締役〇不二商業㈱取締役
京都府葛野郡嵯峨町　澤村　熊次郎　㈱澤村商店監査役
臺北市大和町(社)　澤村　益　二　㈱高石組取締役
靜岡縣下田町　澤村　久右衛門　㈱下田銀行監査役〇河津川水力電氣㈱監査役
神奈川足柄下郡湯本村　澤村　正　吉　富士屋自動車㈱取締役　箱根ホテル㈱取締役
群馬縣利根郡久呂保村　澤浦　權十郎　利根商事㈱取締役〇㈱双海館製絲所監査役
金澤市上新町七一　澤野　外茂次　日本製劑㈱取締役〇大正製藥所取締役
福島縣白河町　澤野　豊之助　㈱白河商業銀行監査役
東京府下澁谷六一八　澤野　富三郎　日本洗染㈱取締役〇㈱精養軒監査役
靜岡縣庵原郡袖師村　澤野　米太郎　靜岡合同運送㈱監査役
靜岡市鷹匠町　澤野　竹四郎　靜岡合同運送㈱取締役
大阪府佐野町一二五六　澤野　與茂七　合同シャツトル㈱監査役

豐橋市關屋一二　澤野　計之助　福谷殖產㈱取締役
神戶市西須磨東北野下　澤野　定　七　神戶弘業㈱社長〇京都火災保險㈱取締役〇㈱神戶取引所監査役〇㈱山陽皮革㈱取締役
東京市日本橋區吳服町二二(社)　澤野　銀　藏　萬成汽船㈱監査役
北海道岩內町御鉾內町　澤口　良　藏　㈱北海道銀行取締役
北海道岩內町　澤口　復　三　澤口汽船鑛業㈱取締役
秋田縣仙北郡中川村　澤口　朝　治　東北醬油㈱取締役
東京市四谷區新宿町二ノ五二　澤口　朝太郎　新宿土地建物㈱監査役
北海道古宇郡神惠內村　澤口　庄　助　澤口汽船鑛業㈱社長
宮城縣牡鹿郡石卷仲町　澤口　淸治郎　石卷海產㈱監査役
旭川市一條通七ノ一　澤口　善　助　丸肥旭川肥料㈱社長〇北日本釀造㈱專務取締役〇北海興產㈱社長
北海道古宇郡神惠內村　澤口　助　一　澤口汽船鑛業㈱取締役
長崎市南山手町一一　澤山　市　松　澤山汽船㈱取締役〇澤山兄弟商會取締役〇㈱

長崎合同運送㈱取締役
佐賀縣唐津町　澤山　虎　彥　對馬商船㈱專務取締役
釜山府草場町三ノ五五　澤山　寅　彥　㈱澤山兄弟商會常務
佐賀縣唐津町　澤山　寬　㈱澤山兄弟商會監査役
奈良市春日野　澤山　汀　㈱安全索道商會監査役
德島縣板野郡撫養町　澤山　熊太郎　阿波物產㈱取締役
長崎市袋町三〇　澤山　禰彌太　澤山汽船㈱監査役〇㈱澤山兄弟商會監査役〇北九州鐵道㈱取締役
兵庫縣明石郡垂水村　澤山　喜多路　日本殖產㈱取締役
東京府千駄ヶ谷原宿八六
長崎市大浦元町一　澤山　昇　吉　澤山汽船㈱取締役〇東華生命保險㈱取締役〇朝鮮產業㈱監査役〇㈱澤山兄弟商會取締役〇大日本水產㈱取締役
長崎市南山手町一一　澤山　精八郎　長崎紡織㈱監査役〇島原水電㈱社長〇澤山汽船㈱社長〇日本硬質陶器㈱取締役〇㈱澤山兄弟商會社長〇瓊浦土地㈱取締役〇大日本製氷㈱監査役
岩手縣和賀郡黑澤尻町　澤藤　半兵衛　黑澤尻電力㈱監査役

岐阜縣海津郡高須町　澤藤　房　吉　㈱伊藤由商店監査役
京橋區木挽町二ノ一四　澤藤　幸　治　㈱菊池商店取締役
福井縣南條郡今庄村　澤崎　約　老　日野川水力電氣㈱取締役
和歌山縣有田郡宮原村　澤崎　儀一郎　㈱丸吉吳服店監査役
東京市赤坂區福吉町一　澤木　三　郎　森岡移民(株資)監査役〇日本家禮㈱取締役
秋田縣船川港町　澤木　晨　吉　㈱第四十八銀行取締役〇㈱秋田貯蓄銀行取締役〇秋田信託㈱取締役
京都下京區南聖町一二　澤木　淸次郎　二條合同運送㈱代表取締役
滋賀縣神崎郡八日市町　澤島　淸太郎　八日市織布㈱取締役
東京市赤坂區青山北町四ノ三九　澤本　半次郎　㈱山田屋商店取締役
大阪府豐能郡豐中村　澤本　彌　平　㈱大同洋紙店取締役
愛媛縣南宇和郡城邊村　澤本　栴次郎　伊豫肥料米穀㈱取締役
東京市赤坂區青山南町三ノ三三　澤本　孟　虎　濱名セメント㈱取締役

㈱大阪帝國通信社取締役
石川縣能美郡小松町　澤守　六　平　㈱小松銀行取締役
大阪浪花區櫻川二丁目　澤森　茂　一　インマリン㈱取締役
神奈川縣鎌倉町雪ノ下　臺北羅東郡二結　坂井　郁太郎　臺南製糖㈱監査役〇南投興業㈱代表取締役〇臺灣森林工業㈱常務取締役〇臺灣電氣興業㈱取締役
函館市會所町六六　坂井　トヨ　坂井商船㈱取締役
釧路市西幣舞八〇　坂井　德　治　坂井木材(資)代表社員
東京市赤坂區青山高樹町二〇　坂井　德太郎　三井(名)理事兼秘書課長
大阪市住吉區天王寺町一四二七　坂井　隆　三　厚昌鑛業㈱監査役〇豐崎酸素㈱取締役〇足利紡績㈱監査役
廣島市上流川町一〇　坂井　勝　造　㈱藝備銀行監査役〇㈱松浦商店取締役
長野縣上伊那郡高遠町　坂井　直　彥　高遠電氣軌道㈱取締役　高遠電燈㈱取締役
岐阜市安良田町一　坂井　粂次郎　山キ八百喜㈱取締役

東京市本郷區駒込林町一三 坂井正義 中央第一商事㈱專務取締役○東洋農產㈱監査役○㈱尾道船渠造船所社長
大阪府南河内郡高志村 坂井正壽 ㈱富田林銀行取締役兼支配人
和歌山那賀郡安樂川村 坂井政太郎 紀北蠶糸㈱取締役
大連市愛宕町七四 坂井慶治 滿洲ペイント㈱監査役
佐世保市三浦町 坂井浩 佐世保電氣鐵道㈱取締役
長岡市本町二ノ九三〇 坂井權吉 長岡商事㈱監査役○北越產業無盡㈱取締役○㈱大阪機械製作所取締役
岐阜縣稻葉郡厚見村 坂井圓吉 山キ八百喜㈱監査役
函館市會所町六六 坂井定藏 坂井商船㈱監査役
函館市會所町六六 坂井定吉 坂井商船㈱社長○壽都鐵道㈱取締役
岐阜市安良田町一 坂井作之丞 山キ八百喜㈱監査役
神奈川縣逗子町櫻山 坂井三八 日本化學工材㈱代表取締役
開原鐵道屬地二ノ二 坂井三八 開原證券金融㈱監査役
營口新市街南本街七 坂井喜則 ㈱振興銀行監査役○營口土地建物㈱社長○營口興業㈱取締役○㈱滿洲盛進商行取締役
神戸市東須磨町中塚 坂井清 日本エヤーブレーキ㈱取締役○㈱神戸製鋼所取締役
樺太大泊町 坂井久二 樺太製藥㈱專務取締役
岐阜縣稻葉郡加村 坂井銀十郎 ㈱東濃銀行監査役○岐阜醬油釀造㈱取締役
神戸市山本通四 坂井諭吉 南海鐵工㈱取締役
大阪府中河内郡小坂町 坂井正太郎 昭和商事㈱取締役
岐阜縣加茂郡伊深村 坂井昌治郎 氷坂電氣㈱取締役
熊本縣上益城郡飯野村 坂井靜雄 ㈱益城銀行監査役○熊本商事㈱監査役
札幌市大通西二ノ七 坂井新三 森永製品北海販賣㈱取締役
長岡市東坂ノ上町一 坂井新次 長岡商事㈱監査役
東京市日本橋區濱町二 坂井準一 ㈱小出商店監査役
名古屋市東區白壁町 坂井美靜 松風工業㈱取締役
熊本縣八代郡八代町 坂井秀敏 ㈱八代共立銀行取締役
靜岡縣磐田郡龍山村 坂井清吉 龍東木材㈱取締役
高雄州屏東街 坂井清次 臺灣南部無盡㈱取締役
京城府明治町二ノ八二 坂井捨吉 日本商工金融㈱取締役
茨城縣下妻町 坂入勘藏 下妻無盡㈱監査役
茨城縣筑波郡菅間村 坂入與兵衛 ㈱五十銀行取締役○㈱石岡銀行取締役
東京府高田町若葉町七 坂入三四吉 ㈱武藤林三郎商店監査役
茨城縣眞壁郡下妻町 坂入清助 下妻無盡㈱取締役○結城染織㈱監査役
東京本郷區根津片町一二 坂庭英一 ㈱昭和公司監査役
德島縣三好郡池田町 坂部寛一 三好縣是製絲㈱取締役
京都市下京區油屋町 坂部昇 ㈱增田組取締役
京都市上京區新椹木町通竹屋町下ル西革屋町 坂部三次 日本クロース工業㈱專務取締役
京都府多紀郡村雲村 坂部金之助 ㈱中丹銀行取締役
大阪市東區南新町一 坂部次郎 ㈱坂部商會監査役
熊本市出町五六 坂脇司厚 熊本無盡㈱監査役
東京麹町區麹町三ノ七 坂川登 ㈱坂井牛乳商店常務取締役
東京市日本橋區久松町三〇 坂川幸吉 東京製氷㈱取締役
臺北市大正町三ノ二 坂上椿藏 臺中鑄造鐵工㈱監査役
和歌山縣伊都郡應其村 坂上良之助 高野口合同運送㈱代表取締役
東京府大井町庚申塚一〇 坂上良吉 ㈱安田銀行受託課長
大阪市東區博勞町五 坂上疊三 福助足袋㈱取締役
大阪府泉南郡熊取村 坂上常七 合同シャトル㈱取締役
前橋市諏訪町三一 坂上毎三郎 竹内撚織㈱監査役
大阪府泉南郡佐野町 坂上松藏 ㈱泉陽銀行取締役
東京府瀧野川町西ケ原 坂上富士男 富士川製紙㈱監査役
青森市安土町一一八 坂上五郎兵衛 ㈱青森銀行取締役○青森電燈㈱監査役○青森製氷㈱社長○弘前電燈㈱監査役○㈱第五十九銀行監査役○小館木材㈱監査役○青森運送合同㈱監査役○㈱青森臨港倉庫㈱監査役○青森信託㈱監査役
兵庫縣川邊郡伊丹町 坂上貞次郎 ㈱伊丹魚鳥青物市場取締役
和歌山市屋形町三ノ五 坂上喜代三 大正綿布㈱社長
青森市安方町 坂上久藏 青森製氷㈱取締役
兵庫縣武庫郡精道村 坂上重信 共同信託㈱常任監査役
大阪西區江戸堀北通三 坂上彥五郎 千歲同族㈱取締役
大分縣直入郡宮砥村 坂田伊三郎 ㈱直入銀行監査役
靜岡縣伊東町松原 坂田六兵衛 豆東製氷㈱監査役
東京府入新井町新井宿二二八一 坂田八十郎 坂田(名)代表社員
靜岡縣濱名郡可美村 坂田東一郎 下位織物㈱取締役
新潟縣見附町 坂田藤藏 ㈱吉野藤商店監査役
兵庫縣加古郡平岡村 坂田得治 ㈱藤瀬商店監査役
山梨縣東山梨郡里垣村 坂田忠太郎 神戸千代田製帽㈱取締役
福岡縣鞍手郡西川村 坂田和田八 ㈱筑豐貯蓄銀行取締役
石川縣能美郡粟津村 坂田嘉平 溫泉電軌㈱監査役
熊本縣鹿本郡千田村 坂田勝 鹿本釀造㈱取締役
德島縣板野郡里浦村 坂田龜吉 ㈱村澤商店取締役
神戸市元町通一ノ五五 坂田完弘 神戸千代田製帽㈱取締役
神戸市池田廣町九 坂田保 ㈱小林燐寸製造所監査役
東京市本所區龜澤町一 坂田泰之助 日本勳章製作㈱取締役
福井縣今立郡味眞野村 坂田勉 南越鐵道㈱監査役
神戸市熊内町二ノ八五 坂田藏人 神戸千代田製帽㈱取締役
熊本市大江町 坂田熊雄 日本パーチメント㈱取締役
和歌山市駿河町一〇 坂田彌兵衛 ㈱坂田商店社長
沖繩八重山郡石垣村 坂田安次郎 ㈱古宮商會監査役
大阪市北區曾根崎中一 坂田保之助 (資)坂田保之助代表社員
神戸市元町通一ノ五五 坂田保國 神戸千代田製帽㈱監査役
東京四谷區番衆町二二 坂田滿一郎 濱野商事㈱代表取締役
福山市米屋町一〇五 坂田萬吉 福山木材㈱取締役
釜山府草場町二ノ三二 坂田文吉 釜山水產㈱取締役○㈱横山商店取締役○釜山證券㈱取締役○釜山窯業㈱取締役○釜山米穀證券㈱取締役
靜岡縣田方郡伊東町 坂田幸太郎 豆東製氷㈱取締役○東海自動車㈱監査役
山口縣大津郡深川村 坂田浩三 重安石灰製造㈱取締役
富山縣西礪波郡埴生村 坂田定藏 ㈱坂海銀行取締役
富山縣西礪波郡埴生村 坂田秋生 ㈱坂海銀行專務取締役
大阪市西區北境川町 坂田定吉 大阪帆船㈱取締役
大阪市東區備後町三 坂田三郎 ㈱大正屋呉服店取締役
東京府原宿一七〇 坂田菊次郎 ㈱三勇商店取締役
大阪市南區宗右衛門町 阪田ゆき ㈱南地大和屋監査役

東京府千駄ケ谷原宿 坂田愉三郎 日東硫肥㈱取締役
兵庫縣御影町一一二九 坂田幹太 大阪合同紡績㈱取締役○同興紡織㈱監査役
和歌山市板屋町一三 坂田正藏 ㈱坂田商店取締役
靜岡縣濱名郡河美村 坂田ひで 下位織物㈱監査役
埼玉縣熊谷町 坂田廣三郎 熊谷合同運送倉庫㈱監査役
大阪市北區曾根崎上三 坂田成一 ㈱大連機械製作所取締役○水鉛鑛業㈱監査役
埼玉縣大里郡熊谷町 坂田清兵衛 熊谷合同運送倉庫㈱社長
神戸市葺合生田町二ノ八 坂田清次 篠栗炭礦㈱監査役
佐賀縣佐賀郡西佐賀村 坂田善適 佐賀商工㈱取締役
東京市小石川區原町一二六 阪谷芳郎 澁澤同族㈱監査役○東京灣埋立㈱取締役○沖電氣㈱取締役○淺野セメント㈱取締役○橋樹水道㈱取締役○磐城炭礦㈱取締役○仙石原地所㈱取締役○尾崎築港㈱取締役
群馬縣利根郡沼田町 坂爪半助 ㈱双松館製絲所監査役
京都府與謝郡市場村 坂根一郎 峯山組運送㈱取締役○加悅鐵道㈱取締役
大阪南區末吉橋通二ノ九 坂根武兵衛 ㈱日本工具製作所監査役○大阪製鍊㈱取締役○(名)坂根商店代表社員○日本輕合金工業㈱監査役○日本伸銅㈱取締役
和歌山市九度山町 坂中由太郎 高野口合同運送㈱取締役
和歌山縣那賀郡田中村 (社) 坂中政太郎 紀北蠶糸㈱取締役
福岡縣三池郡三川町 坂梨哲 東亞煙草㈱副社長○中國葉煙草㈱代表取締役○坂梨商事㈱取締役○㈱旭セメント㈱代表取締役○㈱中和公司監査役
東京市芝區白金臺町二ノ四九 坂村米吉 千代田メリヤス㈱取締役
熊本縣球磨郡人吉町 坂内義雄 球磨川電氣㈱代表取締役○日高川水力電氣㈱取締役○球磨砿業㈱取締役○黑部川電力㈱取締役○國東鐵道㈱取締役○五島電燈㈱監査役○電氣證券保有㈱取締役
福島縣河沼郡堂島村 坂内佐吉 日橋水電㈱監査役
小樽市入舟町九ノ一 坂牛直太郎 小樽新聞㈱取締役
鹿兒島市山之口町 坂之上鎰太郎 鹿兒島建築材料㈱取締役
兵庫縣武庫郡精道村 坂野兼通 ㈱山口銀行取締役○㈱百十銀行取締役○大阪貯蓄銀行取締役○大日本火災海上再保險㈱取締役○共同火災保險㈱取締役○日本生命保險㈱監査役○關西信託㈱取締役○東洋リノリユーム㈱取締役○塚口土地㈱監査役○昭和火災保險㈱取締役○名古屋信託㈱取締役
大阪東區高麗橋一ノ三 坂野與一郎 春元工業㈱取締役○春元商業㈱取締役
金澤市河原町五 坂野權次郎 加賀製飴㈱取締役
愛知縣知多郡上野村 坂野貞三 中央食品㈱取締役
大阪住吉區天王寺町 岡山縣御津郡谷村 坂野鉄次郎 新見電氣㈱取締役○大神中央土地㈱監査役○中國合同電氣㈱社長○久米水力電氣㈱取締役○羽東川電氣㈱取締役○日本輕銀製造㈱監査役○片上鐵道㈱代表取締役○鳥取電燈㈱社長
小樽市花園町東四丁目 坂野金策 北ノ王鑛山㈱監査役
愛知縣渥美郡牟呂吉田 坂野泉祐 大和金融㈱代表取締役
鳥取縣西伯郡米子町 坂口平兵衛 ㈱獎惠銀行頭取○㈱米子銀行頭取○日本製絲㈱社長○㈱博愛病院社長○㈱山陰水產㈱社長
三重縣志摩郡神明村 坂口藤太郎 眞珠島土地㈱取締役
長野下高井郡夜間瀨村 坂口亭 ㈱近江商店監査役
鳥取縣米子町尾高町 坂口豊藏 日本製絲㈱監査役○㈱米子製鋼所社長○皆生溫泉土地㈱監査役○山陰電氣㈱副社長○㈱山陰日日新聞社取締役○八頭木材㈱代表取締役○廣島電氣㈱取締役○隱岐電氣㈱監査役○㈱坂口商店監査役
大阪市南區宗右衛門町 坂口富子 ㈱南地大和屋取締役
福岡縣三池郡三池町 坂口長藏 ㈱三池銀行取締役○三池貯蓄銀行取締役○三池土木㈱監査役
鳥取縣米子町 坂口良吉 ㈱坂口商店代表取締役
和歌山市新通四ノ七 坂口勝助 太陽莫大小㈱取締役
大阪市住吉區天王寺町 坂口疊 布川商業㈱取締役○神戸汽船㈱取締役
東京市日本橋區通油町二〇 坂口辰雄 ㈱湯澤商店取締役
大阪府泉北郡濱寺町 坂口托平 大信汽船㈱取締役
鳥取縣米子町西町 坂口武市 山陰電氣㈱常務取締役○米子電氣軌道㈱取締役○大谷オフセット㈱監査役○㈱米子製鋼所監査役○廣島電氣㈱取締役○隱岐電氣㈱取締役
鳥取縣米子町尾高町 坂口惣五郎 ㈱米子製鋼所取締役○日本製絲㈱取締役○山陰水產㈱取締役○㈱博愛病院監査役○大谷オフセット㈱代表取締役○㈱坂口商店代表取締役○米子電車軌道㈱取締役○㈱坂口商店代表取締役
長野縣小縣郡長村 坂口外重 ㈱東北銀行取締役
朝鮮成鏡南道北青郡北青面 坂口仲三郎 北青電燈㈱監査役
青森縣八戸町 坂口松太夫 八戸合同運送㈱監査役
大阪府泉北郡濱寺町 坂口松吉 ㈱至誠洋行取締役
鳥取縣米子町 坂口啓一 ㈱坂口商店取締役
門司市小森江北原 坂口武市 境電氣㈱取締役
和歌山市小野町一ノ二 坂口文助 南陽綿布㈱取締役○和歌山窯業㈱取締役
長野縣小縣郡神長村 坂口權次郎 上田溫泉電軌㈱取締役
福岡縣田川郡千手村 坂口榮 小倉煉瓦製造㈱取締役
名古屋市中區門前町五ノ六五 坂口榮三郎 ㈱太平製作所取締役
大阪市西區北境川町三 坂口定吉 ㈱坂口定吉商店取締役
大阪市南區宗右衛門町 坂口キミ ㈱南地大和屋取締役
西宮市 坂口吉藏 ㈱西宮銀行取締役
大阪市南區宗右衛門町 坂口ゆき ㈱南地大和屋監査役
大阪市南區宗右衛門町一六 坂口祐三郎 ㈱別府溫泉土地㈱監査役 南地大和屋代表取締役
鳥取縣西伯郡米子町 坂口二郎 日本製糸㈱取締役○山陰電氣㈱取締役
小樽市松ケ枝町一 坂口茂次郎 樺太木材紙料㈱取締役○北海新宮商行㈱專務取締役○北海木材防腐㈱取締役○小樽木材倉庫㈱取締役
門司市小森江北原 坂口重藏 彥島坩堝㈱監査役
福井縣敦賀町 坂口重雄 敦賀港運送㈱取締役
神戸市仲町三〇ノ二 坂口恂一 高野汽船㈱取締役
鳥取縣米子町尾高町 坂口晋一郎 大谷オフセット㈱監査役
東京市下谷區下根岸町五七 坂口新圃 中國葉煙草㈱監査役
小樽市富岡町一ノ五六 東京府武藏野吉祥寺村 坂口茂次郎 樺太木材紙料㈱取締役○北海道木材防腐㈱取締役
大阪市西區北境川町三 坂口清太郎 ㈱坂口定吉商店監査役
東京市麹町區三年町二 岐阜縣稻葉郡木田村 坂口拙三 揖斐川電氣㈱取締役○京城工業㈱社長
大阪市港區北境川町三 坂口善之助 ㈱坂口定吉商店取締役
東京市芝區三田豊岡町四三 坂倉勝太郎 京濱石材㈱監査役
岐阜縣羽島郡竹ケ鼻町 坂倉又吉 ㈱十六銀行監査役○竹鼻鐵道㈱取締役○㈱岡本商店監査役
奈良市内侍原町四三 坂倉文五郎 大日本製墨㈱取締役

東京澁谷町向山四九 坂倉幸利 東洋スタンダード塗料㈱社長○東電電球㈱取締役○エビス電球㈱監査役

東京市芝區通新町二〇 坂倉彥吉 京濱石材㈱監査役

東京本所區中鄉業平一三 坂間好之助 ㈱マキノ映畫關東配給所取締役

東京小石川區指谷町八九 坂巻登介 ㈱三省堂書店監査役

愛知縣新城町西新町 坂巻粂三郎 三河木材㈱監査役

東京市淺草區吉野町一〇九 坂巻要次郎 川越箪笥工業㈱取締役

岡山縣阿哲郡本鄉村 坂手鶴次郎 阿哲畜產㈱監査役

神戶市長田片山町 坂齋要 ㈱松昌洋行監査役○極東汽船㈱取締役

東京市麴町區三番町二 坂崎平一郎 ㈱坂崎商店代表取締役

東京府下目黑六五三 坂崎謙介 日本實製藥㈱取締役

和歌山縣海草郡宮村 坂崎文一 日本染業㈱代表取締役

盛岡市志家第六地割 坂水潔 盛岡電氣工業㈱專務取締役○花巻溫泉電氣鐵道㈱常務取締役○三陸水產冷藏㈱取締役○陸奥電力㈱取締役

大阪市南區松屋町七九 坂下富太郎 大阪石材㈱監査役

東京小石川區原町六一 坂下忠雄 三陸水電㈱取締役

宮崎北諸縣郡山之口村 坂下惣之丞 北諸縣郡是製絲㈱取締役

岩手縣二戶郡福岡町 坂下貞治 ㈱黑澤商店監査役

靜岡縣濱名郡雄踏村 坂下仙一郎 ㈱篠原製絲場取締役

香川縣小豆郡苗羽村 坂下助三 內海醬油㈱取締役○森木材㈱監査役

東京市下谷區上根岸町六一 坂下捨五郎 內國石材工業㈱取締役

鹿兒島肝屬郡西串良村 坂元大熊 南九州水力電氣㈱取締役○日本水電㈱取締役

鹿兒島日置郡串木野村 坂元德藏 串木野製氷㈱監査役

仙臺市支倉通四 坂元藏之允 ㈱宮城縣農工銀行取締役○宮城㈱取締役○仙臺軌道㈱社長

鞍山赤城町二ノ七三 坂元藤三郎 ㈱大昌銀行監査役

神戶市北野町三ノ一七 坂元榮雄 日本海上火災保險㈱取締役

鹿兒島縣日置郡串木野 坂元佐一郎 串木野製氷㈱常務取締役

神戶市葺合町一七 坂元眞之助 九州釀造㈱監査役

愛媛西宇和郡八幡濱町 坂本伊勢七 岡田織布㈱取締役

東京市京橋區宗十郎町一〇 坂本岩三郎 ㈱ヤマト取締役

東京府西大久保町 坂本到 笛吹水電㈱監査役

大阪府北河內郡四條村 坂本磯松 池田製氷㈱取締役○津冷藏製氷㈱監査役

宇都宮市川向町六五六 坂本八郎 ㈱小林運送店監査役

東京市下谷區龍泉寺町三五二 坂本初太郎 日本消防機製造㈱取締役○太平洋電機工業㈱取締役○國際企業㈱取締役

郡山市字燧田一五七 坂本兵三郎 ㈱郡山魚市場監査役○中外石油㈱取締役○郡山通運㈱取締役○㈱福島自動車商會監査役

東京府瀧野川町六二〇 坂本兎子 坂本白光石油㈱取締役

橫濱市鶴見區潮田町 坂本陶一 日本ヒューム管㈱代表取締役○旭コンクリート工業㈱專務取締役

茨城縣北相馬郡文間村 坂本德次郎 日華燃料㈱監査役○勸業㈱取締役

東京京橋區南本鄉町二 坂本利忠 茨城鐵道㈱取締役

東京府長崎村 坂本友則 京都拓殖㈱監査役

栃木縣栃木町大字栃木 坂本千代三郎 栃木保全㈱常務取締役

東京府大井町八一五 坂本治郎 臺灣製麻㈱取締役○帝國製麻㈱取締役○奉天製麻㈱取締役

大連市浪速町一二 坂本治一郎 ㈱大信洋行監査役

群馬縣北甘樂郡富岡町 坂本治平 ㈱富岡銀行取締役

旭川市五條通四ノ右一〇 坂本長八 空知木材㈱取締役

福岡縣糟屋郡箱崎町 坂本長右衞門 ㈱筑前銀行監査役

秋田縣仙北郡千屋村 坂本龍太郎 日の丸釀造㈱取締役○仙北倉庫㈱取締役

東京神田區豐島町四一 坂本乙造 木村實業㈱常務取締役○日英商事㈱監査役○雲陽製絲㈱取締役

福山市築町 坂本若松 帝國製紐工業㈱取締役

東京小石川區林町七〇

東京神田區通神保町九 坂本嘉治馬 ㈱帝國朝日銀行監査役 (資)冨山房代表社員

兵庫縣武庫郡芝前東園 坂本嘉右衞門 ㈱西宮中央青物市場取締役

東京市下谷區龍泉寺町二九九 坂本勝造 國際企業㈱取締役

撫順曙町五 坂本格 滿州製氷㈱監査役

奈良縣生駒郡富雄村 坂本龜吉 生駒酒類釀造㈱監査役

東京府荏原町中延六〇九 坂本由造 加波山石材工業㈱取締役

全羅南道羅州郡榮山面 坂本由藏 慶南繩叺㈱取締役○朝鮮殖產㈱取締役

福山市笠岡町一七六 坂本芳松 帝國製紐工業㈱取締役○㈱共榮社監査役

栃木縣栃木町栃木城內 坂本喬 坂本保全㈱取締役

神戶市平野雪御所町三 坂本辰三郎 大田電氣㈱監査役

東京市牛込區二十騎町二〇 坂本威郎 日本鑛業㈱常務取締役○日立電力㈱專務監査役

東京府荏原町中延六〇九 坂本由造 加波山石材工業㈱取締役

臺中市大正町一ノ一 坂本曾魯哉 ㈱彰化銀行專務取締役○臺灣製紙㈱監査役○臺灣石材㈱監査役○臺灣軌道㈱取締役○海南製粉㈱社長○臺灣製麻㈱取締役○臺灣煉瓦㈱監査役○打狗土地㈱取締役○臺灣果物㈱社長○臺中輕鐵㈱社長○新竹製糖㈱取締役○日本拓殖㈱監査役○比律賓產業㈱監査役

石川縣鹿島郡七尾町 坂本常吉 ㈱能登銀行常務取締役

大阪市住吉區天王寺 坂本梅楠 勝浦索道㈱取締役

臺中市老松町八ノ四 坂本登 臺灣製腦㈱監査役○日鮮殖產㈱取締役

小倉市紺屋町一八一 坂本信義 豐國セメント㈱取締役

仙臺市堤通九四 坂本藏之允 仙臺鐵道㈱取締役

神戶市葺合磯上通リ六 坂本熊次郎 神東青物市場㈱取締役

札幌市北一條西一五 坂本彌太郎 北海道製網㈱專務取締役

佐世保市灘濱町三四 坂本彌三 佐世保合同運送㈱監査役

奈良縣吉野郡龍門村 坂本保三 坂本林業㈱監査役

熊本市新町一ノ四五 坂本又太郎 ㈱阿部商店監査役

橫濱中區尾上町三ノ二元 坂本松次郎 棉麻通商㈱監査役

德島縣三好郡三繩村 坂本政五郎 ㈱阿波農工銀行監査役○美馬水力電氣㈱社長

大阪市中河內郡楠根村 坂本政吉 日本導火線㈱取締役

福山市笠岡町三三 坂本政七 廣島乘合自動車㈱監査役○帝國製紐工業㈱取締役○㈱共榮社代表取締役

大分縣玖珠郡南山田村 坂本啓二 ㈱玖珠實業銀行監査役

奈良縣吉野郡龍門村 坂本猷 坂本林業㈱取締役○㈱奧村電機商會取締役○吉野鐵道㈱取締役

青森縣八戶町 坂本源兵衞 ㈱八戶銀行監査役

金澤市中本多町一番丁 坂本源三 白峰電氣㈱監査役

兵庫縣武庫郡今津村 坂本憲三 仲鐵亞鉛鍍㈱監査役

大連市北二條一 坂本福太郎 鞍山不動產信託㈱監査役

福山市笠岡町七四 坂本福三郎 帝國製紐工業㈱監査役

神戶市長田町字大谷 坂本小五郎 神戶青果㈱專務取締役

福岡市西小姓町五 坂本五郎 (名)大日本家庭音樂會代表社員

東京府西大久保一三一 坂本剛 東京製飴㈱取締役

秋田縣北秋田郡春日町 坂本永吉 千葉酒造㈱取締役

山梨縣北巨摩郡小泉村 坂本英智 東京貯藏食品㈱取締役

東京市麴町區飯田町五ノ二四 坂本榮吉 ㈱日本社々長

東京芝區高輪南町三〇 坂本延一 湯淺炭礦㈱取締役

山口縣熊毛郡三井村 坂本貞熊 ㈱華浦銀行取締役

函館市天神町八一 坂本作平 (名)函館販賣所代表社員○露領水產㈱取締役

東京府下戶塚三五〇 坂本三郎 神中鐵道㈱監査役○早稻田大學出版部監査役

石川縣鳳至郡穴水村 坂本三郎四郎 ㈱熊本銀行頭取○㈱石川貯蓄銀行監査役○㈱七尾銀行取締役

東京府下落合町一四八 坂本喜一 武藏野鐵道㈱取締役○東京セメント㈱取締役

盛岡市志家六地割 坂本潔 ㈱花巻溫泉取締役○盛岡電燈㈱常務取締役

濱松市中山町九四 坂本久五郎 遠州織機㈱取締役

福岡縣糟屋郡箱崎町 坂本久次郎 ㈱筑前銀行取締役

石川縣七尾町塗師町 坂本勇五郎 ㈱田鶴濱銀行取締役

東京市麻布區飯倉町四ノ一二 坂本志魯雄 中外石油㈱取締役

佐賀縣杵島郡朝日村 坂本次平 朝日商事㈱監査役

秋田縣仙北郡六鄉町 坂本七太郎 東北釀造㈱取締役

和歌山縣西牟婁郡和深 坂本正三 日濠鑛業㈱監査役

東京市四谷區仲町三ノ三六 坂本正治 東山農事㈱專務取締役

奈良縣吉野郡吉野村 坂本庄九郎 吉野鐵道㈱監査役

栃木縣鹽谷郡熱田村 坂本昇一 ㈱氏家銀行取締役○㈱丸合農具製造㈱取締役○㈱三井社印刷所社長

長野縣上高井郡井上村 坂本重雄 ㈱信濃銀行監査役○㈱前田鐵工所取締役○信越製絲㈱監査役

栃木縣栃木町 坂本重藏 ㈱書上商店監査役○坂本保全㈱社長○㈱鈴芳商店取締役

福山市御船町一四一一 坂本修造 帝國製紐工業㈱監査役

朝鮮大邱本町二ノ五八 坂本俊香 ㈱慶尚北同銀行取締役 ㈱朝鮮煙草元賣捌取締役○朝鮮米穀㈱取締役

函館市天神町八一 坂本甚平 露領水產㈱取締役

佐賀縣東松浦郡唐津町 坂本博亮 唐津水電興業㈱監査役

山梨縣東山梨郡三富村 坂本百次郎 ㈱諏訪銀行監査役

德島縣海部郡鞆奧村 坂本彥太郎 ㈱一加商會取締役

高知縣安藝郡田野町 坂本彥太郎 高知製材㈱監査役

東京京橋區築地一ノ五 坂本生成 博多灣築港㈱監査役

熊本市西外坪井 坂本清八 大久保醬油㈱監査役

佐賀縣杵島郡朝日村 坂本清次 朝日商事㈱社長

兵庫縣城崎町 坂本誠一 城崎溫泉土地㈱監査役

奈良縣吉野郡龍門村 坂本仙次 ㈱吉野銀行頭取○吉野鐵道㈱社長○坂本材業㈱代表取締役○宇治川電氣㈱監査役○奈良信託㈱社長

山形縣最上郡新庄町 坂本末吉 ㈱大二味噌醬油釀造所監査役

佐賀縣西松浦郡黑川村 坂本善六 伊萬里農商㈱監査役

長春吉野町二ノ五 酒井伊三郎 滿蒙製肥㈱取締役

福井縣鯖江町下深江 酒井伊四郎 鯖浦合同運送㈱取締役○鯖江撚絲織物㈱社長

福井縣今立郡舟津村 酒井伊助 鯖江撚絲織物㈱專務

大阪市西區京町堀上通 酒井猪太郎 日本動產火災保險㈱副社長○大日本商事㈱取締役○㈱富島組監査役○別府溫泉土地㈱社長○旭商事㈱監査役

岐阜縣中津町 酒井一平 石動電氣㈱取締役○北惠那鐵道㈱監査役○中津電氣瓦斯㈱社長

名古屋市中區門前町六ノ一九 酒井市郎 金城運送㈱取締役

愛媛縣南宇和郡城邊村 酒井岩太郎 伊豫肥料米穀㈱取締役

名古屋市南區熱田新尾頭町 酒井逸太郎 名古屋米穀㈱取締役

東京府上大崎四七一 酒井早雄 ㈱酒井商會常務取締役

靜岡縣島田町 酒井登志郎 島田木材㈱取締役

鳥取縣東伯郡上灘村 酒井虎藏 倉吉紡績㈱取締役○山陰製絲㈱監査役○第二山陰製絲㈱監査役

福島縣西白河郡三神村 酒井寅三郎 ㈱矢吹銀行取締役

東京府中野町二〇五三 酒井德十郎 大北水產㈱取締役

廣島縣安佐郡鈴張村 酒井富吉 廣島縣農產㈱監査役

福井縣坂井郡鳴尾村 酒井利雄 永平寺鐵道㈱取締役○鳥海電力㈱監査役

靜岡縣志太郡島田町 酒井友次郎 ㈱島田銀行頭取

富山縣氷見郡藪田村 酒井治一 灘浦漁業㈱取締役

長崎市八坂町七 酒井治郎 日華調味製造㈱監査役

埼玉縣北葛飾郡彥成村 酒井長五郎 千代田證券㈱取締役

鶴岡市大寶寺大寶地 酒井忠純 ㈱六十七銀行取締役

岡崎市龜井町三四 酒井利三郎 東海製鋼㈱取締役

岩手縣西磐井郡一關町 酒井良治 ㈱第八十八銀行取締役

臺北市濱町二ノ二 酒井隆吉 臺灣製腦㈱常務取締役

石川縣石川郡野々市町五八 酒井晉松 能越石灰㈱監査役

東京府高田町巢鴨三三三 酒井億壽 ㈱荏原製作所取締役

新潟縣古志郡東谷村 酒井嘉平次 栃尾酒造㈱監査役

靜岡市井宮町四七 酒井嘉重 靜岡土地㈱取締役○靜岡織布㈱取締役○靜陵有信㈱取締役

福岡市川口町六 酒井兼吉 ㈱肥薩銀行取締役

名古屋市西區本重町六 酒井鏈太郎 昭和自動車㈱取締役

名古屋市中區新榮町三 酒井官 國益工業㈱取締役

大阪市西成區千本通 酒井貫一 ㈱鶴沼銀行取締役○㈱村瀨貯蓄銀行取締役○村瀨銀行常務取締役○㈱尾張貯蓄銀行取締役○名古屋商事㈱取締役○中央殖產㈱取締役○三好石綿工業㈱取締役

大阪西區立賣堀南通六 酒井寬三 不二越鋼材工業㈱取締役

京城府鐘路五ノ四 酒井賴數 大邱自動車運輸㈱監査役

長野縣更級郡篠井町 酒井義德 大西倉庫㈱取締役

大阪市住吉區澤口町 酒井泰三 ㈱小室商店取締役

名古屋市東區田代町 酒井隆男 尾張電氣軌道㈱取締役

東京牛込區若松町一五 酒井忠利 末廣肥料㈱監査役

鶴岡市八日町乙二 酒井忠孝 ㈱酒井米穀取引所理事長○山居貨倉庫㈱社長

茨城縣新治郡中家村 酒井爲太郎 ㈱茨城貯蓄銀行取締役○五十銀行專務取締役

佐賀市上多布施町 酒井宗吉 錦華紡績㈱取締役

北海道虻田郡虻田町 酒井外吉 虻田電氣㈱取締役

東京市深川區萬年町二 酒井恒吉 岩崎商事㈱取締役

新潟縣佐渡郡二宮村 酒井直一 佐渡電燈㈱取締役

小倉市舟町二 酒井右馬二郎 日本コンクリート工業㈱取締役

東京府入新井町新井宿二六八二 酒井熊次郎 茨城石材㈱監査役

酒井彌太郎　埼玉縣入間郡仙波村　川越物産㈱監査役
酒井又兵衛　新潟縣古志郡栃尾町　㈱栃尾銀行取締役○栃尾鐵道㈱取締役
酒井松太郎　茨城縣多賀郡關本村　茨城醬油㈱取締役○常陸製糸㈱監査役
酒井正忠　小樽市稲穂町東七ノ八　酒井汽船㈱監査役
酒井政一郎　臺北市榮町四ノ四　㈱朝日組監査役○㈱賀田組代表取締役
酒井政之助　朝鮮水原面南昌里　朝鮮農業㈱取締役
酒井政吉　新潟縣西蒲原郡浦濱村　㈱巻銀行取締役
酒井政次郎　東京府南品川宿二三六　㈱北川ベル製作所取締役
酒井滿穗　山口縣豊浦郡長府町　長府電燈㈱監査役
酒井武兵衛　和歌山市九番町　㈱高橋製帽所監査役
酒井公平　岐阜縣中津町中津川　大五製薬㈱社長
酒井孝德　東京市小石川區大塚仲町三六　大澤貿易㈱監査役
酒井英俊　東京府瀧野川田端一九五　㈱原安商會監査役

酒井榮一　静岡縣島田町一九五三　島田木材㈱監査役
酒井榮藏　東京麻布區村木町五八　東京灣土地㈱取締役
酒井榮藏　大阪東淀川區南濱二三　山陽興業㈱取締役○播丹鐵道㈱取締役○播磨電氣鐵道㈱取締役○九州肥筑鐵道㈱取締役
酒井榮吉　京都府多紀郡村雲村　㈱中丹銀行取締役
酒井定美　東京府入新井町不入斗　㈱三榮組取締役
酒井鼎一　愛知縣知多郡大府町　愛知家禽㈱監査役
酒井癸己郎　名古屋市中區住吉町二　丸八砂利興業㈱取締役
酒井喜一　東京府大井町五九五七　三井生命保險㈱契約課長
酒井規一　兵庫縣洲本町　南海商事㈱取締役
酒井吉平　岐阜縣稲葉郡那加村　岐阜繭絲㈱取締役
酒井吉之助　東京京橋區明石町三一　㈱齋藤直吉商店監査役
酒井吉松　大阪市西區新町南通四　㈱大阪八弘社取締役
酒井清　東京市牛込區新小川町一ノ六　帝國特許醬油㈱取締役

酒井久吉　静岡市井宮町九三　静陵有信㈱取締役
酒井近之助　愛媛縣温泉郡素鵞村　伊豫酒造㈱監査役
酒井欣一　大阪東區今橋二ノ三一　朝鮮農業㈱取締役
酒井治郎三　静岡縣志太郡島田町　㈱西駿銀行取締役
酒井正藏　東京市神田區小川町一　㈱薩摩商店取締役
酒井正二　福井縣鯖江町下深江　齊藤織物㈱取締役
酒井正七　小樽市稲穂町七ノ一八　㈱酒井商店取締役
酒井庄六　東京市京橋區木挽町二ノ一三　日本乾燥機㈱監査役
酒井繁三郎　東京府蒲田町御園二三五　東海砂利㈱代表取締役　㈱宇都宮德藏回漕店取締役○釜山埋築㈱取締役○上州鐵道㈱取締役
酒井俊一　新潟縣北魚沼郡廣瀬村　㈱小出銀行取締役
酒井收衛　愛知縣丹羽郡大口村　大口製絲㈱監査役
酒井醇　東京府代々木一八五　共同生命保險㈱取締役
酒井甚太郎　石川縣石川郡鶴來町　㈱鶴來銀行取締役○鶴來運輸倉庫㈱取締役

酒井甚右衛門　廣島市魚屋町四四　帝國ハム㈱取締役
酒井廣次　小樽市東雲町七七　㈱酒井商店監査役○北日本釀造㈱監査役
酒井秀次　小樽市稲穂町七ノ一八　㈱酒井商店專務取締役　大正證券㈱監査役
酒井元　東京市京橋區木挽町二ノ一三　日本乾燥機㈱取締役
酒井清一　和歌山縣有田郡保田村　大日本除蟲粉㈱取締役
酒井清兵衛　大連市櫻町四二　東亞土木企業㈱取締役　南滿洲旅館㈱取締役
酒井清藏　静岡縣周智郡熊切村　秋葉製糸㈱監査役
酒井清三　福岡市竈町二二　㈱肥薩銀行監査役
酒井仙太郎　名古屋市西區羽衣町　名古屋乘合自動車㈱監査役
酒井順一　東京市芝區松本町一三　㈱椎橋銀行取締役
酒井田外太郎　岐阜縣武儀郡小金田町　岐阜縣是製糸㈱取締役
酒匂基彦　鹿兒島縣薩摩郡山崎村　山崎製糸㈱監査役
酒賀久太郎　鹿兒島縣揖宿郡山川村　薩摩水産㈱監査役

酒川敬三郎　静岡縣周智郡熊切村　秋葉製絲㈱取締役
酒谷勝治郎　京都市下京區西橋町　梅小路合同運送㈱取締役
酒谷小三郎　函館市西濱町三五　(資)酒谷商店代表社員
酒向晋次郎　岐阜縣加茂郡三和村　㈱稜遠銀行取締役○濃飛商工㈱取締役○岐阜殖産㈱取締役
酒向泰一　岐阜縣加茂郡富岡村　岐阜縣是製糸㈱取締役
酒巻景一　埼玉縣北埼玉郡志多見　㈱忍商業銀行取締役
酒巻敬之助　埼玉縣忍町　㈱忍貯金銀行取締役
酒巻源太郎　東京市神田區仲猿樂町二二　東邦蠶業㈱監査役
酒巻貞一郎　東京市牛込區市谷富久町一六　興國建築㈱代表取締役
酒見忠勢　高松市外磨屋町　㈱高松木材商會取締役
酒見茂　福岡縣大川町　大川指物㈱取締役
相良伊作　佐賀市水ヶ江町二一〇　㈱古賀銀行常務取締役
相良留次郎　宇都宮市茂登町一六二四　關東畜産㈱取締役

相良亮吉　東京市芝區高輪南町三〇　三昭自動車㈱取締役
相良鹿間　長崎南高來郡加津佐村　口之津鐵道㈱取締役
相良嘉助　鹿兒島市生産町五八　小村製氷㈱取締役
相良勝太郎　栃木縣栃木町泉　㈱瓢箪屋薬房監査役
相良禮三　開原鐵道附屬地　開原取引所信託㈱代表取締役
相良常雄　東京市芝區車町四七　東京機械電氣㈱取締役
相良安之助　鹿兒島市柳町一〇　鹿兒島肥料㈱取締役
相良政一郎　東京府杉並町天沼四九二　㈱瓢箪屋薬房取締役
相良周吉　熊本八代郡下松求麻村　樺太工業㈱取締役
相樂忠司　福島縣白河町中町二〇　三協商事㈱監査役
相樂源次郎　福島縣岩瀬村白江村　㈱岩瀬興業銀行取締役
榮源熊　鹿兒島大島村名瀬村　日本特産織物㈱取締役　第二日本特産織物㈱取締役
榮榮吉　横濱市中區北方町上野六三七　富士水産㈱取締役

榮川章三　和歌山縣海草郡巽村　㈱井上商店取締役
榮谷藤十郎　岡山市東田町八　久米水力電氣㈱取締役○羽東川電氣㈱取締役○赤丸足袋㈱取締役○新見電氣㈱監査役○鳥取電燈㈱取締役
榮屋タツ　大阪東區高麗橋三ノ一　㈱榮屋石綿紡織所取締役
榮屋誠貴　大阪東區高麗橋三ノ一　㈱榮屋石綿紡織所取締役
榮森精一郎　新潟中蒲原郡小須戸町　北越酒造㈱監査役
堺豊三郎　福岡縣糟屋郡新宮村　㈱筑前銀行取締役○大日本製酒㈱取締役
堺芳太郎　香川縣宇多津町二二四　宇多津東鹽田㈱監査役
堺賴吉　東京府西巣鴨町七四五　東京新車軸㈱取締役
堺安之助　岸和田市大工町二六八　泉州瓦斯㈱取締役
堺松治　岩手縣氣仙沼町四三九　氣仙沼港製氷㈱專務取締役
堺鐵太郎　東京芝區三田豊岡町二　㈱東京工機製作所監査役

堺正八　鹿兒島市車町一四　旭製麺製粉㈱監査役
堺内雅一　福岡市上小山町(社)　森永製品九州販賣㈱監査役
境平三郎　熊本縣上益城郡宮内村　㈱益城銀行監査役
境豊吉　東京市牛込區市谷田町二ノ三五　東京イーシー工業㈱監査役○東山農事㈱監査役○鎌倉海岸ホテル監査役○栗原米穀㈱監査役○日本畜産㈱取締役
境久作　富山縣射水郡新湊町　越中鐵道㈱取締役
境田賢吉　大阪府三島郡春日村　因幡水力電氣㈱取締役　飛驒索道運輸㈱取締役　日電證券㈱取締役
境野源八郎　桐生市安樂土二四六　日本絹撚㈱取締役
榊要太郎　和歌山縣那賀郡岩出町　吉村製糸㈱監査役
榊常次郎　京都下京區宮川筋四　㈱増田組監査役
榊省吾　静岡縣田方郡北上村　㈱駿豆銀行監査役
榊原伊助　愛知縣知多郡成岩町　㈱衣浦銀行監査役○半田臨港線㈱監査役○知多鐵道㈱取締役
榊原速吉　東京府雜司ヶ谷五三〇　日本拓殖水田㈱取締役

榊原友吉　東京日本橋區鐵砲町三　東京書籍㈱監査役
榊原長四郎　石川縣富來町　能州電氣㈱監査役
榊原兩三郎　愛知縣丹羽郡岩倉町　皇國公債㈱監査役
榊原亮之助　愛知縣半田郡北條八七　㈱中埜酒店代表取締役
榊原開松　愛知縣碧海郡明治村　碧海電氣㈱取締役
榊原常吉　東京府北品川宿七一八　江東製薬㈱取締役○明正製薬㈱社長
榊原辻太郎　臺中市臺中一六三　日臺果實容器㈱監査役　新高拓殖軌道㈱監査役
榊原直藏　横濱中區花咲町一ノ二　横濱米穀委託倉庫㈱監査役
榊原長緒　京都府京町(社)　公益炭製造㈱取締役
榊原やよい　京都上京區下鴨泉川町　㈱ロバム農園取締役
榊原政雄　京都上京區下鴨泉川町　ロバム農園㈱社長
榊原政吉　東京市芝區伊皿子六一　㈱紅葉屋商會取締役
榊原慶次郎　愛知縣西尾町　西三織布㈱取締役

榊原敬介　長野縣飯田町　飯田海産㈱取締役
榊原經武　栃木縣栃木町薗部三六　兩毛印刷㈱取締役
榊原文右衛門　東京市京橋區南小田原町三ノ四　大竹製菓㈱專務取締役
榊原文助　名古屋中區堅三ツ藏町　菱文織物㈱社長
榊原康吉　神戸市下山手通リ　加商㈱監査役
榊原榮三郎　神戸市永澤町四　帝國燐寸㈱取締役
榊原庄太郎　愛知縣知多郡成岩村　㈱旭興産銀行取締役
榊原新一郎　愛知縣幡豆郡横須賀村　天龍電氣㈱代表取締役
榊原新八　愛知縣豊川町　㈱共榮社取締役
榊原秀一　名古屋中區三ツ藏町三　菱文織物㈱監査役
榊原瀬一　豊橋市松葉町一九五　豊橋合同運送㈱取締役
榊原清之助　愛知縣知多郡成岩町　菱文織物㈱專務取締役
榊原千七郎　兵庫縣武庫郡住吉村　太洋商工㈱取締役
榊田喜三　京都市上京區葭屋町長者町下ル　京都精米㈱取締役

榊田清兵衛　東京市芝區白金三光町四五〇　國光生命保險相互會社常任監査役○大正製薬㈱監査役○東京地下鐵道㈱監査役○富國徴兵保險相互會社取締役
榊塚庄八　大阪市東區北濱二(社)　㈱大阪五島儀商店取締役
目良恒　神戸市東須磨椎木谷一　川崎汽船㈱監査役○㈱川崎造船所取締役
定村東太郎　福岡縣京都郡稗田村　水之江商事㈱取締役
定廣要藏　岡山苫田郡香々美北村　大越電氣索道㈱監査役
定本又三郎　岡山縣邑久郡幸島村　中國肥料㈱取締役
貞弘正興　山口縣佐波郡八坂村　鮮南勸業㈱監査役
貞弘重進　東京市小石川區小日向臺町一ノ六　日本銀行營業局調査役
貞廣虎吉　高知縣幡多郡中村町　㈱幡多銀行監査役
屬最吉　大牟田市　三井鑛山㈱三池鑛業所長兼三池染料工業所長兼港務部長
實方彌一　函館市汐止町二四　福村商事㈱取締役

實吉安純　東京市麻布區東鳥居坂町九　日本醫師共濟生命保險相互會社社長
實吉雅郎　兵庫縣武庫郡六甲村　日本揮發油㈱社長○㈱修德社監査役○島貿易㈱取締役○再製樟腦㈱取締役○㈱大阪堂島米穀取引所理事○中央毛絲紡績㈱監査役
實吉益美　神奈川縣鎌倉郡川口村　日本工材㈱監査役
實田筆一　東京日本橋區瀬戸物町　㈱内田洋行取締役
實松健治　大連市近江町　黄海渤海裕民漁業㈱取締役
實藤信一　福岡縣嘉穂郡幸袋町　嘉穂鑛業㈱監査役○㈱中野商店監査役
眞田完一　大分市勢家一一六　藤野製綿㈱取締役
眞田毎次郎　福岡縣糟屋郡多々良村　博多魚市㈱監査役
眞田雅一　岡山縣兒島郡興除村　㈱星製薬都窪郡配給所取締役
眞田榮次郎　埼玉縣北足立郡川口町　㈱高橋鐵工場取締役
皿田松太郎　山口縣玖珂郡柳井町　門司土地倉庫㈱監査役

皿谷廣次　東京府戸塚諏訪二五　日本ピチュマルス舗装工業㈱取締役
更井久正　岡山市西大寺町一五　備作製絲㈱取締役
寒又吉　大連市春日町一　馬來護謨㈱監査役
寒川長吉　長岡市神田一四九九　北越機械工業㈱監査役
寒川恒貞　東京府上大崎三〇〇　東海電極製造㈱社長○矢作水力㈱取締役○㈱電業社原動機製造所取締役○木曾川電力㈱代表取締役○㈱大同電氣製鋼所社長○東洋刄物㈱代表取締役○屋島登山鐵道㈱取締役○㈱京三製作所取締役
寒河江左右衛門　米澤市糀町三六六六　㈱東京寒河江商店取締役
寒河江專藏　東京神田區通新石町六　㈱東京寒河江商店取締役
作田薫作　千葉市千葉四九六　㈱亥鼻館取締役
作田龍眞　大阪市住吉區天王寺町　永田同族土地㈱取締役　高知鐵道㈱專務取締役
作田宗次郎　富山縣福岡町福岡　戸出織物㈱監査役
作田定次郎　北海道帶廣町東二條五　帶廣商事㈱監査役○十勝興業㈱取締役

作田清一郎　石川縣羽咋郡樋川村　小田製絲㈱監査役
作田善吉　兵庫縣有馬郡三輪村　尼崎木材㈱取締役
作中大八郎　門司市門司三〇七六　㈱門司銀行取締役
作野洋三　大阪府泉南郡北中通村　大正ペッチン㈱監査役
作野吉松　大阪府泉南郡北中通村　大正ペッチン㈱取締役
作山專吉　大阪市北區天滿橋筋西　(株、資)羽室鑄鋼所監査役
作間富生　東京府中野町一〇八九　共同保全㈱專務取締役
作間政熊　山口縣吉敷郡大内村　鮮南勸業㈱取締役
作間政介　東京市小石川區林町一〇〇　東洋乾板㈱專務取締役
柵木佐太四郎　愛知縣幡豆郡横須賀村　天龍電氣㈱取締役
柵瀬和太理　臺北市御成町一ノ二四　臺中輕鐵㈱監査役○臺北鐵道㈱監査役○讃子嶺興業㈱監査役○新高拓殖軌道㈱取締役
柵瀬軍之佐　東京四谷區大番町七七　㈱臺灣貯蓄銀行取締役○第一土地建物㈱取締役○北海道製糖㈱監査役○帝國製糖㈱取締役○朝

木村帛 ㈱浪速製薬機工作所取締役
大阪市西成區玉出町八九七 木村半藏 ㈱稻畑商店監査役
京都府加佐郡有路上村 木村半四郎 舞鶴製氷㈱取締役
香川縣大川郡八島村 木村仁平 東洋マグネシア工業㈱代表取締役
兵庫縣武庫郡精道村 木村平八 廣島電氣㈱監査役○木村同族㈱取締役○攝津製油㈱監査役
和歌山縣海草郡内海町 木村平右衛門 九州送電㈱取締役○九州水力電氣㈱取締役○杖立川水力電氣㈱監査役○濱口商事㈱取締役○銚子醬油㈱監査役○木村實業㈱社長○日本麥酒鑛泉㈱取締役○東印度起業㈱監査役
群馬縣館林町二六六六 木村平次郎 淺草運輸相互㈱取締役
和歌山縣日高郡松原町 木村登太郎 南海信託㈱專務取締役
東京市深川區東平野町一一 木村登吉郎 ㈱日本社監査役
和歌山東牟婁郡新宮町 木村藤吉 ㈱十津川銀行取締役○新宮電力㈱監査役
長野縣北安曇郡松川村 木村藤次郎 ㈱安曇銀行監査役
仙臺市大町二ノ七九 木村藤次郎 共立商事㈱取締役
靜岡市茶町二ノ二九 木村豊次郎 ㈱安倍銀行取締役
東京府代々木一六八 木村篤太郎 東洋鐵網製造㈱監査役 京王電氣軌道㈱取締役
大阪南區鹽町通二ノ四 木村篤三 寳塚ホテル㈱取締役○均一タクシー自動車㈱取締役○大日本窯業㈱取締役
東京市麻布區永坂町一 東京市深川區佐賀町二ノ五六 木村德兵衛 ㈱木村德兵衛商店社長
東京府代々木一六八 木村德太郎 京王砂利㈱取締役
大阪南區天王寺小宮町 木村德太郎 旭廣告㈱取締役
福島縣伊達郡川俣町 木村德兵衛 ㈱川俣銀行監査役○川俣電氣㈱取締役
東京麴町區一番町二八 木村德衛 理化學工業㈱取締役
和歌山縣伊都郡笠田村 木村德之丞 笠田木材㈱取締役
京都下京區小堀通松原町二九二 木村德松 ㈱三兄堂取締役
東京府下大崎二三四 木村時秀 薩摩興業㈱監査役
靜岡縣小笠郡西方村 木村留吉 堀ノ内軌道運輸㈱取締役○㈱松下工場取締役
秋田縣由利郡西瀧澤村 木村留吉 矢島鐵道㈱監査役
名古屋市南區八熊町 木村敏雄 渥美養魚㈱取締役
東京麴町區三番町二八 木村千代太郎 日本食品工業㈱取締役
名古屋西區竪三藏町一 木村知四郎 東洋紡績㈱常務取締役 昭和レイヨン㈱監査役
大阪市西區江之子島西ノ町九 木村長四郎 中國製鐵㈱取締役○康泰紬布㈱取締役○㈱シヤリング工場社長
青森縣三戸郡小中野村 木村忠太郎 東奥無盡㈱取締役
兵庫縣赤穂郡坂越村 木村利一 ㈱木村製薬所取締役
岡山縣都窪郡倉敷町 木村利太郎 日本莚業㈱取締役
東京府上大崎町中丸 木村利吉 旭電化工業㈱監査役○原町紡織㈱監査役○日本電線製造㈱取締役
大阪住吉區天王寺町 木村利龜太 隅田川精鐵所取締役
岡山縣邑久郡豊原村 木村良吉 邑久農事㈱取締役○㈱萩原商店代表取締役
大阪市東區豊後町三二 木村鎌之助 調生金山㈱專務取締役
東京市本郷區上富士前町八六 木村林次郎 東京海上火災保險㈱取締役○三菱海上火災保險㈱取締役○大福海上火災保險㈱取締役
香川縣木田郡湯元村 木村林七 屋島醬油㈱副社長
神戸市葺合二宮町一 木村嘉平 ㈱共進組監査役
東京市牛込區南町二八 木村勝藏 東京電氣材料㈱代表取締役○末廣煉炭鑛業㈱取締役○松原炭鑛㈱取締役○㈱東洋電氣製作所取締役
群馬縣倉賀野町一〇五 木村粂吉 ㈱倉賀野銀行取締役
島根縣飯石郡志久村 木村景範 出雲木材㈱取締役
北海道幌別郡幌別村 木村官之丞 登別溫泉軌道㈱監査役
宮城縣石巻町住吉 木村貫一 東華商事㈱取締役
廣島市觀音町 木村寛一 横山商事㈱監査役
山口縣豊浦郡勝山村 木村勘三
岡山縣都窪郡茶屋町 木村勘七 ㈱平戸商店監査役
木村㈱監査役
岩手縣氣仙郡唐丹村 木村養松 ㈱釜石病院取締役
東京市芝區伊皿子町八 木村皖吉 本善商事㈱取締役
秋田縣由利郡西瀧澤村 木村米吉 矢島鐵道㈱取締役
宇治山田市岩淵町二三 木村芳藏 でこや足袋㈱常務取締役
東京市下谷區龍泉寺町三四 木村良雅 ㈱米田屋商店取締役
東京府入新井町不入斗 木村重雄 東京椰子製網㈱監査役
東京市牛込區加賀町二ノ二四 木村義雄 日本石油㈱道路課長
東京府大井町三二四四 木村泰一郎 ㈱十一屋商店取締役
臺北市北門町一三 木村泰治 臺灣水產㈱取締役○臺灣煉瓦㈱監査役○臺灣自動車㈱取締役○臺灣製紙㈱監査役○太平洋炭礦㈱取締役○臺北魚市場㈱代表取締役○高砂麥酒㈱取締役○內外ビルヂング㈱監査役○第一土地建物㈱取締役社長○日本ヒューム管㈱取締役○金瓜鑛山㈱監査役○嘉義電燈㈱取締役○臺北共榮㈱取締役○臺灣土地建物㈱專務取締役
廣島市平塚上手三二〇 木村大介 ジョホール護謨栽培㈱取締役
東京府澁谷町宮益四 木村孚二 村上商事㈱監査役○㈱德商店監査役
和歌山縣那賀郡長田村 木村卓夫 五條製絲㈱監査役
大阪港區九條通二丁目 木村卓二郎 日本石笠㈱監査役
大邱府元町一 木村竹太郎 大邱起業㈱社長
東京市京橋區元數寄屋町(社) 木村武雄 千代田土地㈱取締役
東京市牛込區津久土町二八 木村武之助 ㈱安藤井筒堂取締役
奈良縣南葛城郡葛城村 木村宗七郎 國華酒造㈱取締役
東京府瀧野川町中里 木村荘次郎 日本パルプ㈱取締役
神戸市兵庫水木通一 木村常三郎 丸井運送㈱取締役
大阪市北區天神橋筋一 木村常次郎 大阪椎茸㈱監査役
茨城縣眞壁郡下館町 木村常吉 ㈱下館銀行取締役
和歌山東牟婁郡新宮町 木村常助 ㈱大同銀行監査役
東京府代々幡代々木 木村綱吉 共榮販賣㈱監査役
熊本市鹽谷町裏三番町三四 木村直記 ㈱三角鑛泉商會取締役
廣島縣佐伯郡宮内村 木村直吉 東亞木材防腐㈱監査役
大阪市北河内郡田可村 木村猶正 ㈱京阪ビルヂング取締役
大阪住吉區天王寺町三四一九 木村賴次 仁丹ハミガキ販賣㈱取締役
堺市中ノ町西三 木村梅次郎 浦島足袋㈱取締役
岡山縣宇野町田中 木村九平治 宇野耐火煉瓦㈱取締役
山形縣西田川郡大泉村 木村九兵衛 ㈱鶴岡銀行取締役○㈱荘內貯蓄銀行取締役○鶴岡水力電氣㈱取締役
奈良縣大淀町下淵 木村九衛 大峰自動車㈱代表取締役
東京牛込區辨天町七六 木村久壽彌太 ㈱三菱銀行取締役○三菱信託㈱取締役○三菱製紙㈱取締役○三菱造船㈱監査役○三菱鑛業㈱取締役○若松築港㈱取締役○三菱海上火災保險㈱監査役○三菱商事㈱取締役○三菱電機㈱取締役○三菱倉庫㈱取締役○三菱製鐵㈱取締役○三菱(資)總理事○東京海上火災保險㈱取締役○三菱航空機㈱取締役○日本郵船㈱取締役
東京府代々木八三七 木村園治

木村商事㈱專務取締役
横濱中區辨天町二丁目 木村國太郎 ㈱木村商店取締役○木村(名)代表社員
横濱中區辨天通二丁目 木村庫之助 横濱電氣工業㈱社長○木村(名)代表社員○大安生命保險㈱社長○東京電燈㈱監査役○日清毛織㈱監査役○㈱木村商店社長
奈良縣吉野郡下市町 木村熊治郎 ㈱吉野銀行取締役○洞川電氣索道㈱取締役○吉野鐵道㈱取締役
東京府下澁谷八七三 木村粂治郎 ㈱大越商會監査役
茨城縣久慈郡天下野村 木村勳 久慈電氣㈱取締役
愛知縣知多郡内海町 木村彌太郎 北村木綿㈱監査役
岐阜縣惠那郡岩村町 木村彌五八 ㈱岩村銀行取締役○岩村醸造㈱社長
名古屋市中區古渡町三 木村彌作 ㈱太平製作所代表取締役
東京市牛込區津久戸町二八 木村彌七 ㈱角丸商會取締役
長崎市萬屋町一〇三 木村安太郎 西海漁業㈱取締役
大阪市東區南久太郎町 木村安次郎 生瀬製壜㈱取締役
足利市助戸町 木村康七 ㈱共益商會取締役
東京市麴町區永田町二ノ七五 木村靖 ㈱不動貯蓄銀行取締役
名古屋中區南鍛冶屋町 木村又一郎 ㈱木村商店取締役
西宮市田中町一三 木村又左衛門 ㈱公成社監査役
名古屋市東區研屋町二 木村又三郎 ㈱木村商店取締役
東京市深川區安宅町九 木村保次郎 ㈱丸水渡邊商會取締役
長岡市城内町一ノ六三 木村松男 日本計算㈱取締役
長岡市城内町一丁目 木村松二郎 長岡鐵道㈱取締役○寺泊海陸運輸㈱取締役○越後セメント㈱取締役○日本計算㈱代表取締役
秋田縣南秋田郡大川村 木村松助 中山商事㈱監査役
臺中州南投街 木村正夫 南投興業㈱監査役
愛知縣丹羽郡岩倉町 木村政之助 ㈱尾北貯蓄銀行監査役○㈱岩倉銀行監査役
和歌山縣有田郡箕島町 木村政楠 南海水力電氣㈱取締役 大正除虫㈱取締役
東京市日本橋區新和泉町六 木村政吉 今川製菓㈱監査役
東京市芝區白金三光町三九三 木村政次郎 東北砂鐵㈱常務取締役 木村同族(名)代表社員
京都市上京區岡崎法勝寺町八七ノ四 木村雅敏 内外商事㈱取締役
和歌山市福町一八 木村増三 南海水力電氣㈱取締役兼支配人
岡山縣御津郡茶屋町 木村萬平 木村㈱監査役
大阪市天王寺區上本町リノ三五 木村桂七郎 日本木煉瓦㈱取締役○木村林業㈱取締役社長○大阪鍋工業㈱取締役
東京市神田區駿河臺袋町三 木村敬義 諸戸殖産㈱取締役
宮城縣石巻仲町 木村慶三郎 東北水産㈱監査役
山口縣玖珂郡桑根村 木村健助 岩國木材㈱取締役
横濱市南太田一八九〇 木村謙之助 唐戸屋鑛山㈱監査役○八塁鑛山㈱取締役
北海道帯廣町 木村憲三 殖産無盡㈱取締役
岐阜縣加納町 木村源市 ㈱淺沼銀行取締役
東京府氷川村氷川 木村源兵衛 ㈱武陽銀行取締役○多摩川水力電氣㈱監査役
名古屋市東區呉服町五 木村房次郎 名古屋米穀㈱取締役
新潟縣中蒲原郡金津村 木村文治 新潟臨港㈱監査役
東京府池袋五八五 木村文藏 愛國商事㈱取締役
福井縣敦賀町 木村小市 敦賀漁業㈱取締役
島根縣大原郡大東村 東京市本郷區駒込上富士前九二 木村小左衛門 ㈱島根貯蓄銀行取締役○簸上鐵道㈱取締役○松江製紙㈱取締役○松江ハム㈱監査役○㈱燕樂軒取締役○大社宮島鐵道㈱取締役
水戸市下市本三ノ九五八 木村五郎 水濱電車㈱取締役
兵庫縣朝來郡粟鹿村 木村五郎兵衛 ㈱朝來銀行取締役
岡山縣阿哲郡本郷村 木村行太郎 阿哲畜産㈱取締役
大連市大黒町八〇 木村好太郎 西崗信託㈱取締役
東京市本郷區湯島切通坂二〇 木村孝太郎 ㈱木村德兵衛商店常務取締役
大阪西區東田三番町 木村幸敎 ㈱商運社取締役
大阪市北區堂島濱通四 木村幸次郎 東洋製罐㈱監査役○大東罐詰㈱監査役
東京府澁谷町原四三 木村剛 ㈱七十七銀行取締役
兵庫縣武庫郡住吉村 木村駒吉 大阪電球㈱取締役○大阪電氣㈱取締役○泉州織物㈱取締役
東京府巣鴨町一八〇八 木村英太郎 東北石材㈱取締役
栃木縣芳賀郡益子町 木村英二郎 ㈱益子銀行取締役
横濱中區辨天通二丁目 木村英二郎 東京油脂㈱監査役○㈱木村商店監査役
濱松市元魚一三一 木村榮太郎 木村工業㈱取締役
東京神田區紺屋町三八 木村榮吉 大日本製劑㈱取締役社長○㈱大越商會社長
香川縣綾歌郡岡田村 木村榮吉 ㈱香川銀行頭取○琴平急行電鐵㈱代表取締役
高松市魚屋町二八 木村榮次 ㈱高松魚市場監査役
西宮市 木村貞二 辰馬汽船㈱取締役
熊本縣飽託郡大江村 木村禎藏 大同印刷㈱取締役
兵庫縣赤穂郡坂越村 木村アサ ㈱木村製薬所取締役
大邱府錦町一ノ三〇 木村綾治 大邱穀物信託㈱取締役
東京市小石川區第六天町四八 木村淺治 有隣生命保險㈱取締役
足利市助戸町 木村淺七 ㈱足利銀行取締役○明治紡織㈱監査役○㈱野澤屋輸出店監査役○義濟綿布㈱取締役
東京市京橋區築地三ノ一五 木村さく 新橋演舞場㈱取締役
和歌山那賀郡長田村 木村佐一郎 那賀製絲㈱監査役
岐阜市常盤町二二 木村佐四郎 ㈱松竹座監査役
靜岡縣吉原町 木村才次郎 東京艶糸㈱監査役
大阪西區北堀江三番町 木村齋雄 瓦斯管販賣㈱取締役
長崎縣南高來郡小濱村 木村澤治 小濱鐵道㈱取締役
福岡縣朝倉郡福田村 木村澤吉 大正珪藻土㈱監査役
八幡市前田 木村定雄 ㈱兩國館取締役
愛知縣岩倉郡北島 木村定明 ㈱岩倉銀行取締役○㈱尾北貯蓄銀行取締役
青森縣北津輕郡板柳町 木村定吉 ㈱板柳銀行取締役
大阪府中河内郡布施町 木村作藏 奈良電氣鐵道㈱監査役
山口縣佐波郡防府町 木村作藏 ㈱一馬本店監査役
兵庫縣御影町辰巳 木村喜兵衛 ㈱灘商業銀行監査役○㈱池田屋監査役
青森縣北津輕郡三好村 木村喜之助 五榮㈱監査役
東京府西巣鴨池袋 木村儀兵衛 秩父石材㈱取締役
群馬縣新田郡笠懸村 木村吉三郎 ㈱大間々銀行監査役
大阪西成區岸松通一 木村吉三郎 東亞エナメル㈱監査役
大阪東區内淡路町 木村敎俊 大阪天王寺土地㈱取締役○岡本梅林土地㈱監査役
東京市小石川區小日向臺町一 木村喬顯 九州林業㈱取締役
大阪市北區相生町三七 木村清 大阪海上火災保險㈱取締役○宇治川電氣㈱社長○大阪商船㈱取締役○今津發電㈱監査役○阪和電氣鐵道㈱代表取締役社長
東京府大井町森下 木村清 ㈱日本航空機具製作

所取締役
東京市小石川區高田豊川町五八　木村久一　隆文館(株)取締役
岡山縣都窪郡茶屋町　木村久治　木村(株)取締役
東京芝區伊皿子町五二　木村久太郎　臺灣拓殖製茶(株)監査役　木村商事(株)社長○共同鑛業(株)取締役○太平洋炭礦(株)社長○臺灣土地建物(株)取締役○基隆船渠(株)社長○基隆炭礦(株)取締役○内外ビルヂング(株)取締役○臺陽鑛業(株)取締役○第一土地建物(株)取締役○釧路臨港鐵道(株)代表取締役○日本ヒューム管(株)取締役○金瓜石鑛山(株)取締役○東邦炭礦(株)取締役
京都市上京區塔之段藪ノ下町四二三　木村久次郎　(株)吉田忠商店常任監査役
東京麻布區龍土町四四　木村球四郎　(株)木村德兵衛商店取締役
東京市本所區林町三丁目川岸　木村金之助　三共商事(株)監査役
鳥取縣米子町　木村金三郎　(株)米子共立檢番監査役
熊本縣鹿本郡山鹿町　木村金次郎　鹿本釀造(株)取締役
東京市淺草區千東町二　木村錦之助　松竹興業(株)取締役
大阪市住吉區天王寺町　木村勇藏　原田商事(株)取締役
米澤市北町三八八七　木村勇助　米澤魚市場(株)監査役
東京府千駄ケ谷町六〇〇　木村雄次　東洋生命保險(株)社長　城東電氣軌道(株)取締役　不二興業(株)取締役○金剛山電氣鐵道(株)取締役
名古屋市西區島田町五　木村讓　(株)三菱銀行名古屋支店長
大阪市西區堀江一番町　木村巳三郎　洞川電氣索道(株)取締役　大阪製鐵(株)監査役
大連市兒玉町八ノ二　木村通　(株)盛京時報社取締役
東京市小石川區東青柳町二三　木村實　帝都石材(株)監査役
鹿兒島市吳服町　木村實　三州木材(株)監査役
福井縣鯖江町　木村四郎　鯖浦電氣鐵道(株)監査役
前橋市神明町五九　木村二郎　前橋牛乳(株)取締役○(株)前橋印刷所監査役
青森市大字柳町一〇　木村辭達　松田木材(株)監査役
東京市京橋區柳町四　木村鹿六　(株)横河橋梁製作所取締役
東京市芝區白金三光町二七六　木村恕　相馬興信(株)專務取締役
東京市牛込區中町二二　木村正三郎　大日本圖書(株)監査役
京都市上京區等持院南町三八　木村庄太郎　(株)井上電氣製作所取締役
東京市四谷區南伊賀町一九　木村省吾　日本炭業(株)取締役
東京府西巣鴨町宮仲三　木村省三　大八州電氣鑄鋼(株)取締役
群馬縣倉賀野町　木村島吉　(株)倉賀野銀行監査役
東京府高田町四四四　木村茂雄　東洋毛織(株)監査役
福岡縣嘉穂郡飯塚町　木村茂三　(株)森崎屋商店取締役○島田不動產(株)取締役
名古屋市中區南伊勢町　木村茂三郎　名古屋證券(株)取締役
米澤市上花澤町信濃町　木村周藏　(株)米澤魚市場監査役
宇都宮市塙田町二五五　木村重三郎　高崎板紙(株)取締役○千住板紙(株)取締役
東京府中野町三三二二　木村駿吉　日本無線電信電話(株)取締役○帝國合金精錬
兵庫縣武庫郡西灘村　木村淳　(株)巧明火藥廠取締役○讃岐土地(株)取締役○日清燐寸(株)取締役○大同燐寸(株)取締役
岡山縣都窪郡茶屋町　木村順平　木村(株)取締役○宇野耐火煉瓦(株)監査役
福岡縣嘉穂郡飯塚町　木村順太郎　(株)麻生商店監査役○(株)森崎屋商店代表取締役
奈良縣南葛城郡御所町　木村信一　御所織物(株)社長
大阪市南區難波櫻川一　木村信藏　大阪林業(株)取締役
山口縣玖珂郡北河内村　木村眞道　大正起業(株)取締役
京城府本町　木村眞三郎　樂天堂製藥(株)取締役
和歌山縣那賀郡名手町　木村進吉　名手米肥(株)監査役
富山縣下新川郡内山村　木村新平　中央木材(株)監査役
弘前市在府町　木村新吾　木村同族(株)取締役
兵庫縣加古郡氷丘村　木村廣藏　東津工業原料(株)取締役
東京市日本橋區平松町一二　木村廣吉　木村商事(株)取締役
岐阜市美園町四　木村彦太郎　佐見川水力電氣(株)監査役
三重縣員辨郡稻部村　木村秀興　北勢鐵道(株)監査役○東海電線(株)取締役○(株)三重縣農工銀行監査役
兵庫縣赤穂郡坂越村　木村秀藏　(株)木村製藥所代表取締役
東京府王子町　木村秀吉　豊玉製紙(株)取締役
東京府大久保百人町二八　木村久雄　東都土地興業(株)取締役
名古屋市東區研屋町　木村茂三郎　瀬戸電氣鐵道(株)取締役○霞ケ浦土地(株)監査役○渥美養魚(株)取締役○(株)木村商店取締役○東郊住宅(株)監査役○不老園土地(株)取締役○愛知信商(株)取締役
東京府隅田町五二七　木村元吉　由仁軌道(株)監査役
東京府武藏野村吉祥寺五〇三　木村基三　凸版印刷(株)監査役
大阪府豊能郡箕面村　木村森藏　大同電力(株)取締役○大阪電力(株)取締役○大阪電機製造(株)監査役○大同土地興業(株)取締役○昭和電力(株)取締役○梼原水力電氣(株)代表監査役
鳥取市西町四九　木村清一　鳥取電燈(株)取締役
大連市信濃町一三五　木村清一郎　滿洲製菓(株)監査役
岡山縣淺口郡富田村　木村清一郎　玉島合同運送(株)取締役　富田製油(株)代表取締役
大阪市東區小橋元町一二八　木村清一郎　明石產業(株)監査役○浪速瓦斯(株)取締役○尼崎城内土地(株)取締役○ラジウム土地(株)監査役
東京市麴町區有樂町(社)　木村清兵衛　愛國生命保險(株)監査役
福島縣石城郡大浦村　木村清治　(株)四倉銀行取締役○(株)力進社取締役○平製氷(株)取締役○共同人造肥料(株)取締役○磐城セメント(株)監査役
奈良縣東葛城郡忍海村　木村清造　日本紙業(株)監査役
仙臺市大町二ノ七六　木村清五郎　(株)七十七銀行常務取締役○江久(株)監査役○仙臺不動產(株)取締役
東京市京橋區南新堀町二ノ一一　木村清五郎　大東商工(株)取締役
東京麻布區村木町三五　木村清四郎　千代田生命保險相互會社取締役
兵庫縣武庫郡住吉村　木村清次郎　大阪商事(株)監査役
東京府下大崎六八　木村鍈次郎　中野炭礦(株)取締役○明治石油(株)取締役
名古屋西區俵町三ノ二　木村誠一　皇國公債(株)取締役
大阪市東區舟越町一丁目四八　木村靜幽　木村同族(株)代表取締役
東京府瀧野川町田端　木村千太郎　業平製油(株)監査役
廣島市大手町二丁目　木村仙次郎　(株)淺枝製罐所監査役○廣島畜產(株)專務取締役
岐阜縣羽島郡竹鼻町　木村助右衛門　竹鼻鐵道(株)監査役
東京府大井町坂下　木鄕得多　東京郡子製網(株)取締役
東京駒澤町野澤四五　木内俊郎　玉川製氷(株)取締役
東京府高田町高田　木内忠　德山開港(株)監査役
長野縣南佐久郡岸野村　木内宗三郎　(株)佐久銀行取締役
德島市出來島町北町　木内玄一　四國木材(株)取締役○德島製函(株)取締役
長野縣南佐久郡大澤村　木内榮司　(株)第十九銀行常務取締役○諏訪倉庫(株)取締役
東京市下谷區谷中三崎町四九　木内喜三郎　日染(株)取締役

長野縣南佐久郡岸野村　木内眞藏　田澤炭礦(株)取締役
東京淺草區芝崎町二四　木内末吉　(株)觀音劇場專務取締役
東京市牛込區市谷田町　木ノ口重彦　日本加工織布(株)常務取締役
神奈川縣中郡吾妻村　木野高祥　湘南軌道(株)取締役
大阪市但馬町六九　木口要一　(株)平和銀行取締役
千葉縣市原郡八幡町　木口辰三郎　千葉水電(株)取締役
東京芝區愛宕町一ノ二　木口福藏　藤井煉乳(株)取締役○志太煉乳(株)取締役
福島縣安達郡針道村　木口庄太郎　安達電氣(株)代表取締役
石川縣鹿島郡熊木村　木山與一　(株)田鶴濱銀行取締役
岡山縣小田郡中川村　木山壽太郎　三善織物(株)監査役
大阪天王寺區小宮町　木間瀨策三　安治川土地(株)監査役○山陽中央水電(株)監査役○安治川興業(株)代表取締役○岡山電燈(株)監査役
神戸市堺町通二丁目　木全由三郎　(株)關西工作所社長
神戸市堺町二ノ一〇九　木全幸次郎　(株)關西工作所常務取締役
名古屋市西區小島町三〇　木全銀太郎　名古屋米穀(株)取締役
靜岡縣濱名郡北濱村　木俣千代八　遠州電氣鐵道(株)取締役　日本形染(株)取締役
濱松市元魚町六六　木俣粂太郎　大名物產(株)取締役
濱松市元魚六六　木俣源平　大名物產(株)取締役
靜岡縣濱名郡北濱村　木俣幸八　木俣物產(名)代表社員
金澤市臺所町七番丁五　木越與三郎　金澤コンクリート(株)取締役
東京府中野町上野原　木越安綱　日本揮發油(株)監査役
千葉縣八日市場町　木枝十兵衛　(株)東金銀行取締役
島根縣簸川郡平田町　木佐德三郎　(株)松江銀行取締役○一畑電氣鐵道(株)社長
岐阜縣加茂郡伊保村　木澤長太郎　氷坂電氣(株)取締役
東京市小石川指ケ谷町六五　木澤重親　吉川商店(株)監査役
石川縣羽咋町　木坂喜右衛門　能登鐵道(株)取締役
兵庫縣御影町石屋敷　木崎爲之　若田煉炭原料(株)監査役
福島縣大沼郡高田町　木崎幸八　萩野石材(株)取締役○東北葡萄酒(株)取締役○中ノ澤温泉(株)社長
東京市麻布區竹谷町二　木水隆吉　(株)高瀨組取締役○汐留驛運送(株)代表取締役
兵庫縣武庫郡住吉村　木水榮太郎　(株)十合吳服店取締役
明石市村木町九　木代重行　きしろ發動機(株)代表取締役
宮崎縣高鍋町三二　木代與太郎　きしろ發動機(株)取締役
大阪市天王寺區伶人町　木匠源造　帝國電線製造(株)常務取締役
廣島縣安佐郡三條町　木下猪三郎　關西人造肥料(株)社長
大阪東區谷町一ノ二七　木下一三　(株)足田鐵工場取締役
甲府市相生町三〇　木下一昌　細田同族(株)監査役
福岡縣浮羽郡川會村　木下市太郎　(株)筑後銀行取締役
東京府調布町下沼部　木下稻雄　(株)鐵道木下組取締役
鳥取縣氣高郡正條村　木下六藏　(株)寶惠銀行取締役○(株)鳥取貯蓄銀行監査役
北海道網走町　木下八郎右衛門　殖產無盡(株)取締役
下關市西南部町一八　木下平藏　(株)中村商店取締役
福井縣大野郡勝山町　木下平二　勝山電力(株)取締役○越前撚糸織物(株)取締役
長野東筑摩郡入山邊村　木下東策　甲信明社製絲(株)取締役
京都市上京區堺町通丸太町下ル橋町二五　木下藤吉　石田商事(株)監査役
臺北市撫臺街一ノ五八　木下藤重　四星完全肥料(株)監査役
德島縣池田町　木下虎市　三好郡是製絲(株)監査役
福山市住吉町　木下虎吉　福山木材(株)監査役
兵庫縣明石郡岩岡村　木下虎彦　神戸興業(株)取締役
東京府千駄谷九〇二　木下友三郎　南海遊園(株)監査役
鳥取縣日野郡山上村　木下忠治郎　山上生產(株)取締役
香川縣小豆郡苗羽村　木下忠次郎　丸金醬油(株)社長
横濱市青木町字幸ケ谷　木下忠次郎　(株)鐵道木下組取締役
佐賀縣杵島郡南有明村　木下忠次郎　(株)鹿島銀行取締役
石川縣鹿島郡中島村　木下良　(株)木下窯業場取締役
奉天府浪速通三ノ七　木下亮九郎　中日合辨滿洲企業(株)監査役
神戸市葺合旭通三ノ三　木下力太郎　日出土地建物(株)監査役
德島縣三好郡三野村　木下與市　三好郡是製絲(株)監査役
茨城縣古河町六〇九〇　木下米藏　(株)武藤林三郎商店監査役
大津市川口町二二　木下芳太郎　食品產業(株)取締役
鳥取縣日野郡山上村　木下胤治　山上生產(株)監査役
東京府下澁谷五〇二　木下崇　豊國電球(株)取締役
大阪西區新町通三ノ四　木下宗次郎　越岡調帶(株)取締役
京都府船井郡下和知村　木下常藏　北丹製材(株)取締役
福岡縣三潴郡大川町　木下則憲　大川鑄造(株)取締役
名古屋市中區伀島町三　木下鋏太郎　日本大正炭(株)取締役
熊本市大江町宮ノ木　木下彌八郎　中央開墾(株)專務取締役
旭川市七條通一三ノ三　木下彌三郎　小樽整地(株)社長○旭川商事(株)取締役
木浦府幸町一　木下政太郎　木浦海運(株)監査役
神戸市宮本通一丁目　木下益人　日出土地建物(株)取締役
熊本縣鹿本郡米野岳村　木下萬喜　鹿本釀造(株)取締役
石川縣鹿島郡德田村　木下賢太郎　(株)石川貯蓄銀行取締役○丸中汽船(株)取締役
大邱府元町一ノ八　木下源藏　朝鐵自動車(株)取締役
和歌山縣伊都郡應其村　木下福一　高野口合同運送(株)取締役
福岡縣八女郡上妻村　木下小一　(株)野田銀行監査役
佐世保市下京町一三六　木下幸一　佐世保汽船(株)取締役
鹿兒島縣草壁町　木下幸次郎　島電氣(株)監査役
名古屋中區池ノ端町二　木下剛　豊國セメント(株)取締役
東京市芝區白金今里町一五四　木下英太郎　東京報知機(株)取締役
營口新市街南本町二三　木下銳吉　(株)營口商工銀行取締役○營口取引所信託(株)取締役
京都市下京區長刀鉾町　木下有　(株)三菱銀行京都支店長
東京府入新井町三七〇　木下佐市　北鮮木材(株)取締役○(株)鐵道木下組專務取締役　大崎合同運送(株)監査役
和歌山縣伊都郡妙寺町　木下喬太郎　合同莫大小紡績(株)取締役○伊都製絲(株)取締役
和歌山縣伊都郡妙寺町　木下喬十郎　合同莫大小紡績(株)取締役○伊都製絲(株)取締役
宮崎縣妻町　木下定榮　(株)日向中央銀行取締役
大分縣日田郡日田町　木下喜藤治　日田魚市(株)取締役
廣島縣安藝郡海田市村　木下恭一　播美鐵道(株)取締役
兵庫縣武庫郡住吉村　木下久太郎　住吉合同運送(株)取締役
名古屋市東區朝日町　木下久次　越岡調帶(株)監査役
和歌山縣伊都郡應其村　木下金一郎　高野口合同運送(株)取締役
大連市北大山通六ノ八　木下金次　滿蒙棉花紡織(株)取締役
福島市福島置賜町一四

木下銀助　㈱東福銀行監査役
東京市下谷區上根岸町七四　木下裕　關東石材工業㈱監査役　㈱原安商會取締役○日本勳章製作㈱取締役
大阪市西區新町北通一　木下勇治郎　㈱平井洋紙店監査役
名古屋東區大津町　木下豊　伊那商事索道㈱監査役
福岡縣八女郡福島町　木下光太郎　松延製粉㈱監査役
福岡縣八女郡福島町　木下次郎　南筑軌道㈱取締役
静岡縣榛原郡勝間田村　木下七郎　㈱三十五銀行監査役
東京小石川區竹早町六　木下七左衛門　內海紡織㈱取締役
大阪南區天王子北河堀　木下正造　枚岡土地㈱取締役
兵庫縣武庫郡精道村　木下昌吉　攝揚商船㈱監査役
長野縣下伊那郡堅町　木下茂雄　大國土地㈱取締役
長野縣下伊那郡鼎村　木下重太郎　東亞耐火工業㈱取締役
東京市麹町區平河町五ノ五　木下重作　北陸冷藏㈱取締役○東洋冷藏㈱取締役○㈱木下商會代表取締役

愛知縣西加茂郡擧母町　木下信　西加茂製絲㈱取締役
東京市小石川區白山御殿町　木下信十郎　㈱柴田商店常務取締役
兵庫縣武庫郡住吉村　木下晋一　住吉合同運送㈱取締役
東京府小松川町一ノ四〇　木下眞一　越岡調帶㈱取締役
福井縣大野郡北郷村　木下莚太郎　福井土木建築㈱取締役
和歌山縣伊都郡應其村　木下廣一　高野口合同運送㈱取締役
福岡縣八女郡横山村上横山　木下弘　大日本骨粉肥料製造㈱取締役
東京市本所區綠町三ノ四〇　木下秀藏　越岡調帶㈱取締役
函館市末廣町三二　木島豊治　大沼養狐㈱取締役
京都下京區三條谷室町　木島嘉一郎　㈱西村貿易店取締役
福岡市天神町一二
東京四谷區南伊賀町七　木島武司　釧勝興業㈱取締役○平山炭礦㈱取締役
兵庫縣武庫郡大社村　木島鐵三郎　旭絹織㈱監査役○㈱住友倉庫監査役

東京府日暮里一〇五六　木島彌太郎　日本ハードウエアー㈱取締役
釜山府大廳町二ノ三　木島信治　釜山證券㈱監査役○釜山米穀證券信託㈱取締役
東京下谷區上根岸八九　木島紋十郎　加滿屋商事㈱常務取締役
鞍山北二條九　木島善太　范家屯窯業㈱監査役
埼玉縣北埼玉郡星宮村　木元馬七　熊谷製絲㈱取締役
和歌山縣伊都郡笠田村　木元熊楠　笠田木材㈱取締役
長崎縣北松浦郡平戶町　木本逸太郎　㈱平戶商業銀行取締役
福岡縣八女郡水田村　木本德次郎　㈱水田銀行取締役
東京市本鄉區森川町一　木本陸一　ケーアイ商工㈱監査役
福岡縣八女郡水田村　木本和藏　㈱水田銀行監査役
支那上海赫司克而路卅　木本勝太郎　上海印刷㈱常務取締役
東京市京橋區本八丁堀三ノ一　木本勝藏　東京金物競賣㈱取締役　(資)木本商店代表社員

木本龜太郎　㈱門司銀行取締役
朝鮮元山府　木本芳輔　元山倉庫㈱社長
和歌山縣海草郡木本村　木本直一郎　幸福無盡㈱取締役
東京府幡ヶ谷本村　木本倉二　鶴見瓦斯㈱專務取締役　京城電氣㈱取締役
和歌山東牟婁郡下太口　木本熊一　㈱南海銀行監査役
大阪市西成區梅通六　木本政次郎　大阪三河屋菓子㈱監査役
福岡縣八女郡水田村　木本慶助　㈱水田銀行取締役
奈良市紀寺町六〇七　木本源吉　㈱奈良縣農工銀行頭取○㈱產業貯蓄銀行取締役○奈良信託㈱取締役
東京府大久保百人町　木本房太郎　甲子不動產㈱監査役○朝鮮銀行監事
大阪市南區難波元町五ノ四〇一九　木本榮吉　城東電氣鐵道㈱取締役
熊本縣球磨郡人吉町　木本京次郎　球磨川電氣㈱監査役○丸運商事㈱取締役
奈良市紀寺町六〇七　木本橘三郎　㈱產業貯蓄銀行頭取
大分縣南海部郡佐伯町　木本省三　佐伯土地㈱監査役

和歌山縣海草郡木本村　木本主一郎　阪和電氣鐵道㈱取締役　南海遊園㈱取締役
大阪市南區天王寺町　木本重右衛門　日本可鍛鑄鐵所㈱取締役
東京府大久保百人町　木本彥太郎　甲子不動產㈱監査役
鳥取縣米子町尾高町　木本秀雄　㈱山陰民報社取締役
横濱中區宮川町一ノ六　木本秀太郎　(名)稻垣榮商店代表社員
和歌山縣海草郡木本村　木本庄一郎　南海製乳㈱取締役○加太輕便鐵道㈱代表取締役
熊本市鹽屋町裏三ノ一　木杉初太郎　㈱三角鑛泉商會取締役
八王子市八幡町　木住野朝三　八王子電氣軌道㈱取締役
大阪府三島郡春日村　奇二治郎兵衛　㈱茨城銀行取締役○南福崎土地㈱取締役
廣島市千田町二ノ七七六　其阿彌直次郎　東洋農事㈱監査役○鮮滿木材車輪㈱取締役○廣島觀音地先埋立㈱監査役
福岡市下新川端町　城戶長右衛門　福博興業㈱監査役
福岡縣八女郡羽犬塚町　城戶林太郎　久留米合同運送㈱監査役○羽犬塚運送㈱取締役

大連市龍田町め區一二　城戶竹次郎　大連石灰㈱監査役
廣島縣安藝郡倉橋島村　城戶常治　倉橋石材工業㈱取締役
福岡縣八女郡羽犬塚町　城戶憲治　羽犬塚運送㈱取締役
廣島縣安藝郡倉橋島村　城戶榮五郎　倉橋石材工業㈱常務取締役
長崎南高來郡千々岩村　城戶祝治　千々岩商事㈱監査役
東京市赤坂區檜町三　城戶四郎　松竹キネマ㈱常務取締役○帝都興行㈱取締役○㈱新富座監査役○㈱明治座取締役○松竹興業㈱專務取締役○松竹土地興業㈱專務取締役
兵庫縣武庫郡精道村　城戶元亮　㈱大阪毎日新聞社取締役
山口縣厚狹郡須惠　城戶善郎　龜浦炭鑛㈱取締役
神戶市西須磨町上濱田　城戶季吉　鐘淵紡績㈱取締役
八王子市八幡町一五　城所國三郎　八王子瓦斯㈱取締役
靜岡縣田方郡上狩野村　城所均　新谷石㈱取締役
熊本縣天草郡本戶村　城下豊雄　天草製絲㈱取締役

仁川府金谷里三三ノ二　鬼頭虎藏　朝鮮燐寸㈱專務取締役
愛知縣愛知郡日進村　鬼頭治郎市　新三河鐵道㈱取締役
愛知縣海部郡富田村　鬼頭嘉一　祖父江製菓㈱取締役
仁川府內里九七　鬼頭勝　朝鮮農工㈱監査役
仁川府內里町九七　鬼頭金治郎　朝鮮農工㈱取締役
愛知縣海部郡七寶村　鬼頭松二　新名古屋土地㈱取締役
名古屋市西區替戶町一　鬼頭幸七　㈱伊藤銀行監査役○㈱松坂屋呉服店專務取締役○㈱榮屋監査役○㈱三綿商店監査役○千野澤屋取締役○千年殖產㈱監査役
東京市本鄉區駒込神明町四三一　鬼頭榮三郎　日本原毛㈱取締役
名古屋市南區千年平畑　鬼頭悅太郎　淺井製材㈱取締役
愛知縣海部郡富田村　鬼頭傳一　祖父江製菓㈱取締役
名古屋南區小碓町二八　鬼頭吉次郎　下之一色電氣軌道㈱監査役
愛知縣渥美郡福井町　鬼頭鹿太郎　立馬養魚㈱取締役
仁川府內里九七　鬼頭進

朝鮮農工㈱代表取締役
臺灣嘉義廳大林郷東項　紀長　澤水燦林拓殖㈱監査役
長野市長生横澤町　紀浦次郎　㈱長野縣農工銀行取締役
長野市横澤町九四　紀省三　武石電力興業㈱監査役
佐賀縣杵島郡福富村　紀伊八平　佐賀商工㈱取締役
宇部市榮部　紀藤繰文　㈱宇部銀行取締役
鐵嶺鐵道附屬地一道街　紀藤義也　㈱日華銀行常務取締役
長野市長生横澤町　紀浦次郎　㈱長野縣農工銀行取締役
群馬縣新田郡尾島町　紀野正臣　折戶銅山㈱取締役
大阪市住吉區阿部野町　紀志嘉實　東海商事㈱取締役
德島縣撫養町黒崎　喜羽勘七　御國足袋工業㈱監査役
東京市芝區高輪町三〇　喜早要人　內國石材工業㈱取締役
山形縣北村山郡楯岡町　喜早睦　山形製紙㈱取締役
岩手縣下閉伊郡宮古町　喜藤養治　宮古林業㈱取締役
東京市深川區西亥之堀川岸一七　喜覺總作　信陽木材㈱取締役

兵庫縣武庫郡本庄村　喜田幾太郎　兵庫大種魚市場㈱取締役
大阪府南河內郡黒山村　喜田龜太郎　㈱河原銀行監査役
德島市北山路町北山路　喜田憲一郎　海部水力電氣㈱取締役
兵庫縣津名郡北阿萬村　喜田源吉　光源酒造㈱取締役
香川縣香川郡東濱村　喜田猿八　屋島製藥㈱監査役
大阪市港區千島町五〇　喜田貞之助　㈱濱恒商店監査役
金澤市石坂角場四番町　喜田正吉　㈱帝國館監査役
廣島市千田町　喜田川整治　廣島木材㈱取締役
京都上京區立本寺前町　喜田村直子　大六共同㈱取締役
兵庫縣武庫郡御影町　喜田村兵太郎　江南㈱取締役○日之出製紙㈱取締役
德島縣板野郡松茂村　喜多兵太郎　喜多兵(資)代表社員
奈良縣南葛城郡葛城村　喜多長左衛門　大峯鐵道㈱取締役
神戶市吉田新田濱山　喜多嘉七　神戶木材興業㈱專務取締役

富山縣西礪波郡若林村　喜多養元　㈱鷹栖銀行監査役
和歌山縣伊都郡妙寺町　喜多大藏　㈱紀の川製絲所常務取締役
東京市本所區太平町二ノ九一　喜多武秀　日本耐火スレート㈱取締役
熊本市船場町下一　喜多想次郎　野田醬油㈱取締役
兵庫縣加古郡加古川町　喜多植次郎　東洋工業原料㈱監査役
佐賀縣藤津郡鹽田町　喜多梅吉郎　㈱鹽田銀行常務取締役
大阪天王寺區小宮町一〇　喜多又藏　喜多(名)代表社員○日本綿花㈱社長○東亞興業㈱監査役○大阪海上火災保險㈱取締役○秘露綿花㈱取締役○㈱紀の川製絲所取締役○阪和電氣鐵道㈱取締役○全羅南道是製絲㈱取締役○中華企業㈱取締役○大正製麻㈱取締役○遠州織機㈱代表取締役○內外製糖㈱取締役○大阪莫大小紡織㈱監査役○日本火災保險㈱取締役○日華生命保險㈱取締役○東亞製麻㈱社長○南洋護謨拓殖㈱取締役○㈱朝日精米所代表取締役○大分セメント㈱社長○朝鮮綿花㈱社長○日華製油㈱代表取締役○日華紡織㈱社長○日本無線電信㈱取締役○辻紡績㈱取締役社長○兩毛整織㈱監査役

高岡市守山町　喜多權四郎　スマトラ產物㈱取締役
高松市松島町　喜多猿八　かぶと足袋㈱取締役
三重縣度會郡大內山村　喜多喜久治　㈱北紀銀行取締役○紀伊自動車㈱監査役
大連市若狹町三　喜多喜三郎　大連土木建築㈱代表取締役
東京深川區木場町一七　喜多吉兵衛　東海運㈱監査役○東京木材倉庫㈱取締役
東京深川區數矢町一二　喜多重二　東京木材市場㈱取締役
東京府澁谷町松壽木二四　喜多甚三　㈱山丸商會取締役
東京府大井町一三七一　喜多博　東西貿易㈱取締役
高雄州屏東郡屏東街　喜多村二虎　㈱臺灣織工所取締役
東京府戶塚町戶塚九三　喜多村貫二　明治製糖㈱取締役
久留米市白山町　喜多村成人　宇都宮酒造㈱監査役
福井縣敦賀郡敦賀町　喜多村謙吉　㈱敦賀二十五銀行頭取○敦賀港倉庫㈱取締役
福岡縣遠賀郡岡垣村　喜多村鐵次　宇佐參宮鐵道㈱監査役

茨城縣多賀郡北中郷村　喜多村鐘治　㈱吉田組取締役
東京市小石川區音羽町六ノ三〇　喜多野金助　竹內製帽㈱取締役
臺北市建成町三ノ一　喜多島啓治　㈱高砂商店監査役
甲府市工町一一二　喜多島吾市　市川商事㈱取締役
東京市京橋區大鋸町六　喜谷市郎右衛門　日本寶藥㈱監査役○應用製藥㈱取締役○大湊水電㈱監査役○㈱帝國自動車工業商會監査役
東京市小石川區白山御殿町　喜谷錦　㈱帝國自動車工業商會取締役○大湊水電㈱專務取締役○大湊冷藏㈱取締役
神戶市西須磨字仲町　貴答玄　攝津木材㈱監査役
富山縣上新川郡山室村　貴堂傳四郎　㈱第四十七銀行監査役
大阪市西區新町南通五　貴田治兵衛　箕面土地㈱監査役○丸赤醬油㈱取締役○萬歲釀造㈱取締役○㈱岸本商會取締役○壽生命保險㈱監査役
大阪東區船越町一丁目　貴田大紀　木村同族㈱代表取締役
大阪府泉南郡東鳥取村　貴田宇一郎　南陽絹布㈱取締役

大阪西區新町南通　貴田信太郎　丸赤醬油㈱取締役
西宮市　貴多豊次　大阪汽船㈱取締役
松江市末次町五一　貴谷精之助　松江運輸㈱監査役
大連市大黒町六四　貴虎孟太郎　㈱三泰油房監査役
大阪東區南久太郎町二　貴志米吉　大阪三品商事㈱代表取締役
大阪天玉寺區石ヶ辻町　貴志喜四郎　㈱大阪三品取引所理事
和歌山市中通四ノ一四　貴志渠　旭除蟲菊㈱監査役
東京府澁谷向山三五　貴島勇介　日本坩堝㈱取締役
東京府中野町五七二　歸山開藏　朝鮮製莚㈱監査役
東京府中野町四〇七六　歸山建藏　苫前水力電氣㈱取締役
石川縣江沼郡山代町　歸山小作　加賀織物㈱取締役
兵庫縣武庫郡住吉村　幾度永　㈱三越常務取締役○㈱二幸商會取締役
京都市下京區西洞院　樹下茂吉　京阪元山㈱監査役

東京市下谷區池ノ端七軒町三四　龜卦川廣　東京製肥㈱取締役
和歌山縣黒江町　龜甲辰三　黒江漆器㈱取締役
大阪市住吉區天王寺町　祇園清次郎　大同生命保險㈱取締役　東亞エナメル㈱取締役　大同電力㈱監査役○大阪製煉㈱監査役○弘益殖產㈱監査役○大同生命保險會㈱監査役○別府大分電鐵㈱監査役
高知縣幡多郡宿毛町　吉良朋吉　㈱濱口組監査役
愛媛南宇和郡一本松町　吉良麟太郎　㈱御莊銀行監査役○㈱日本防水布㈱取締役
大分縣大野郡西大野村　吉良義雄　日本ドロマイド㈱監査役
愛媛縣西宇和郡伊方村　吉良義滿　㈱西南銀行監査役
佐賀縣杵島郡橋村　吉良卯三郎　鹿島酒造㈱監査役
愛媛縣北宇和郡明治村　吉良銀次郎　宇和島鐵道㈱監査役
大分縣北海部郡青江村　吉良茂十郎　青江土地建物㈱取締役
大分縣大野郡井田村　吉良元夫　㈱直入銀行取締役
大分縣大野郡上井田村　吉良精一　㈱大田中銀行取締役

栃木縣下都賀郡穗積村 吉光寺 秀作 ㈱栃木縣農工銀行取締役〇下野新聞㈱取締役
福岡縣浮羽郡田主丸町 吉瀨 一 浮羽水力電氣㈱監査役 筑後軌道㈱監査役
福岡縣浮羽郡田主丸町 吉瀨 賴助 ㈱田主丸銀行常務取締役
福岡縣浮羽郡田主丸町 吉瀨 松之助 筑後軌道㈱監査役〇浮羽水力電氣㈱監査役〇九州電氣酸素㈱取締役
大阪市東淀川區北長柄町三九三 **桐** 元吉 山銀殖產工業㈱監査役
東京府馬込村務窪 桐井 条造 ㈱小島洋紙店監査役
東京府千駄ヶ谷九七六 桐原 孫一郎 新宿合同運送㈱取締役
鹿兒島縣薩摩郡東水引村 桐原 十次郎 大日本酒精㈱取締役
宇和島市中町二 桐田 伊四郎 宇和島瓦斯㈱取締役
東京下谷區上根岸一六 桐谷 三次郎 ㈱へちま風呂丸子園取締役
鹿兒島市清水町九一 桐野 利義 鹿兒島織物勸業㈱取締役
東京市深川區佐賀町二丁目 桐山 泰藏 第三證券㈱監査役
岡山縣御津郡横井村 桐山 牧治 中國土地建物㈱取締役
岐阜市御室町一 桐山 久吉 大一海陸物產㈱取締役
横濱市保土谷區宮田町 桐山 秀作 ㈱野澤屋輸出店監査役
大阪南區鰻町通二ノ五 桐山 捨吉 ㈱桐山商店代表取締役
東京市本鄉區上富士前町一二二 桐島 像一 ㈱三菱銀行監査役〇三菱製紙㈱監査役〇東京イーシー工業㈱取締役 東京海上火災保險㈱取締役〇明治生命保險㈱取締役〇麒麟麥酒㈱取締役〇東明火災海上保險㈱監査役〇日本窒素肥料㈱取締役〇㈱大阪毎日新聞社取締役〇朝鮮窒素肥料㈱取締役
福山市西町一三二 **衣**川 良三郎 ㈱山形屋呉服店常務取締役
兵庫縣養父郡大屋村 衣川 熊太郎 ㈱大屋銀行取締役
名古屋中區南鍛冶町 衣川 清一 昭和電力㈱取締役
鳥取縣東伯郡上小鴨村 衣笠 直市 ㈱山陰民報社取締役
東京府中野一七二四 衣笠 三郎 東京內燃機工業㈱取締役
大阪府北河內郡甲可村 **絹**川 利右衛門 ㈱公成社取締役
京都市上京區廣橋殿町 絹川 定次郎 ㈱公成社取締役
京都市上京區廣橋殿町 絹川 清 ㈱公成社取締役
富山縣氷見郡氷見町 絹野 彥左衛門 ㈱氷見銀行取締役〇越中漁業㈱取締役
岐阜市大宮町一ノ二三 **清** 寬 神戶布引土地㈱取締役
廣島市細工町一九 清 茂基 ㈱藝備日々新聞社取締役
高知縣幡多郡宿毛町 清家 嘉門 宿毛釀造㈱取締役
高知縣幡多郡中村町 清家 孫右衛門 大高釀造㈱取締役
愛媛縣南宇和郡內海村 清家 政夫 伊豫眞珠㈱監査役
神戶市長田村片山三三 清家 愛信 岩城鑛業㈱取締役
橫濱市松影町一ノ二四 清家 喜三郎 マルエス石鹼㈱監査役
愛媛北宇和郡喜佐方村 清家 吉次郎 ㈱第二十九銀行監査役 宇和島運輸㈱取締役
愛媛縣西宇和郡二木生 清家 恭禮 ㈱八幡濱繭絲賣買所取締役
愛媛縣三瓶町朝立 清家 峰吉 ㈱八幡濱繭糸賣買所取締役
愛媛縣北宇和郡久島村 清家 將美 平井綿布㈱監査役
宇和島市 清家 修治 伊豫眞珠㈱取締役
松山市一番町一一六 清家 俊三 久方索道㈱取締役〇伊豫鐵道電氣㈱監査役
東京小石川區林町九八 清原 一平 小型自動車㈱取締役
上海新明路一八(社) 清原 八夫 ㈱公興鐵廠取締役
福岡縣遠賀郡黑崎町 清原 豊治郎 ㈱末松商店取締役
北海道河西郡芽室村 清原 治平 帶廣商事㈱監査役
松江市西茶町八六 清原 管太郎 松江鑛泉㈱監査役〇松江運輸㈱取締役
門司市大字門司二六二 清原 太喜彥 九州炭業㈱取締役
松江市西茶町 清原 宗太郎 ㈱山陰貯蓄銀行取締役〇出雲電氣㈱取締役〇山陰商事㈱監査役〇松江クレー石綿㈱監査役
兵庫縣美嚢郡奧吉川村 清原 圓治 三木無盡㈱取締役
長野縣岩村田町 清原 貞治 田口鑛業電氣㈱取締役
名古屋中區千早町二 清原 壽郎 昭和自動車㈱取締役
大阪市西區幸町四ノ七 清原 成章 伊賀耐火煉瓦㈱監査役
岡山縣眞庭郡勝山町 清友 照三郎 ㈱美作勝山銀行取締役
門司市廣石町一丁目 清友 基一 清本商事㈱監査役
東京市芝區白金三光町四五一 清岡 邦之助 鐘淵紡績㈱監査役〇國際信託㈱監査役
千葉縣市川町 清岡 榮之助 ㈱隅田川精鐵所監査役
神奈川縣中郡須馬村 清田 伊八 相模毛絲紡績㈱取締役
東京府巣鴨町一〇二五 清田 藤三 東京銅板工業㈱取締役〇大東京建鐵㈱取締役 東工業㈱取締役
東京府澁谷宇田川二七 清田 泰靖 ㈱清田商店取締役〇南北運輸㈱取締役
東京府澁谷宇田川 清田 彥次郎 ㈱清田商店社長〇南北運輸㈱社長
橫濱市神奈川區新町 清田 正二 ㈱清田商店取締役〇南北運輸㈱取締役
愛媛縣西宇和郡八幡町 清谷 瀧三郎 森永製品四國販賣所㈱監査役
大阪府豊能郡池田町 清瀧 德兵衛 ㈱池田實業銀行頭取 ㈱池田製氷㈱取締役〇北攝信託㈱副社長
東京牛込區東五軒町四 清浦 豊秋 ㈱九曜商會監査役〇大陸產業㈱監査役〇㈱吉原商會取締役
東京市小石川區竹早町八七 清浦 保直 ㈱九曜商會取締役
東京牛込區西五軒町七 清浦 敬吉 ㈱九曜商會取締役〇內國石材工業㈱監査役〇大君鑛業㈱取締役
大阪西區春日出町三九〇 清海 復三郎 大阪北港㈱取締役
仙臺市東五番町一五 清野 間太郎 日東計器㈱取締役〇東北殖林㈱取締役
山形縣東村山郡左澤町 清野 惣助 ㈱左澤銀行取締役
東京市麴町區三年町二 清野 鳴雄 日墨貿易㈱取締役
山形飽海郡鵜渡川原村 清野 彌三郎 酒田製材㈱取締役
仙臺市東二番町五一 清野 安 宮城信託㈱監査役〇仙臺鐵道㈱監査役
東京市麴町區三年町二 清野 三郎 日墨貿易㈱取締役
福島縣信夫郡野田村 清野 喜助 日本正準製糸㈱取締役
東京府瀧野川町六六五 清野 末次郎 第一國際證券㈱取締役
廣島市鐵砲屋町 清信 勇 廣島蓄產㈱監査役
廣島縣山縣郡大朝村 清益 平九郎 ㈱吉田實業銀行取締役 高杉鑄工㈱取締役
東京市麻布區飯倉町四ノ一二 清澤 康壽 富士電機㈱監査役
長野縣東筑摩郡和田村 清澤 庵 甲信明社製糸㈱監査役
福岡縣企救郡板櫃町 清宮 岳壽 ㈱淺野小倉製鋼所取締役(兼支配人)
福岡市下西町一五 清森 虎吉 ㈱バッテン館取締役
大阪市北區堂島濱通一 清瀨 一郎 大江ビルヂング㈱取締役
東京市芝區白金臺町一 清瀨 規矩雄 ㈱泰平洋行取締役
神戶市平野梅元町一三三 清瀨 正二 湯淺綿花㈱監査役
東京府上大崎七六〇 清末 長輝 ㈱日本興業銀行秘書役
大分縣西國東郡高田町 清末 政隆 ㈱共立高田銀行取締役
神戶市三石通三ノ八〇 **京**橋 繁藏 神港商榮㈱取締役〇帝國信榮㈱取締役

福井縣南條郡今庄村 京藤 長右衛門 ㈱第五十七銀行監査役 日野川水力電氣㈱取締役
秋田縣雄勝郡湯澤町 京野 仁助 秋田縣是製糸㈱取締役
秋田縣雄勝郡湯澤町 京野 利助 ㈱四十八銀行監査役〇秋田銘釀㈱取締役〇伊那製糸㈱社長
東京府大崎町桐ヶ谷三二六 京谷 大助 ㈱星製藥自助會取締役
奉天稻葉町四ノ一九 京谷 松之助 滿州窯業㈱取締役
平壤府大和町三 京谷 萬造 滿洲窯業㈱取締役〇第二滿洲窯業㈱取締役〇㈱中平組取締役
東京市日本橋區箱崎町四ノ一 京極 友助 東京通商㈱監査役
廣島縣安藝郡倉橋島村 京極 鼎 倉橋石材工業㈱取締役
東京府中澁谷町六六二 京極 高頼 共和興業㈱監査役
東京小石川區林町六二 京澤 勇 ㈱服部商店取締役
小樽市奧澤町一ノ八 京坂 與三太郎 北海木材㈱監査役
小樽市眞榮町七五 京阪 重雄 札幌土地㈱監査役
山梨縣中巨摩郡三惠村 **協**原 竹磨 ㈱山梨開發協會監査役
神戶市三宮町通二ノ **刑**部 賛二 明治冷藏㈱監査役
福井縣浮羽郡光井町 **行**德 浪三郎 ㈱吉井產業銀行監査役
香川縣綾歌郡金山村 **北** 伊三太 金山新鹽田㈱監査役
福岡市地行東町二〇三 北 愛藏 ㈱北商店社長〇對馬商船㈱取締役
東京府下澁谷一六四五 北 定一 光行電線㈱取締役
石川縣石川郡林中村 北 甚敬 松任撚絲織物㈱監査役
福岡市藥院一〇四四 北 清太郎 ㈱北商店取締役
京都市上京區今出川新町 北井 長之助 日東紡績㈱取締役
東京京橋區築地二ノ五 北井 波治目 ㈱橋本店監査役
兵庫縣美嚢郡三木町 北井 正美 ㈱大澤銀行取締役
東京市麴町區飯田町三ノ二一 北畠 安五郎 日本エナメル㈱專務取締役
福島縣岩瀨郡牧本村 北畠 正雄 鏡石酒造㈱取締役
長野縣下伊那郡大島村 北原 伊平 ㈱大島銀行常務取締役
愛媛縣北宇和郡吉田町 北原 寅次郎 ㈱以南製糸場取締役
東京府千住町二 北原 忠義 第一國際證券㈱取締役
長野縣下伊那郡座光寺 北原 園藏 伊那製糸㈱取締役
栃木縣日光町一三三九 北原 武市 野州電柱㈱取締役
長野縣下伊那郡飯田町 北原 九一郎 飯田海產㈱取締役
長野縣下伊那郡座光寺 北原 源左衛門 伊那製糸㈱社長
山梨縣北巨摩郡菅原村 北原 庫三郎 駒電力㈱取締役
熊本縣玉名郡南關町 北原 照二 東肥鐵道㈱取締役
長野縣上諏訪町四六一 北原 傳重 信濃產業㈱取締役
長野縣下伊那郡上鄉村 北原 阿智之助 大正公債㈱取締役
長野縣下伊那郡座光寺 北原 喜一 伊那製糸㈱監査役
長野縣上伊那郡美篶村 北原 晃 南信醸造㈱取締役
長野縣上伊那郡高遠町 北原 庄一郎 高遠電氣軌道㈱監査役
長野縣伊那町 北原 庄三郎 伊那委託倉庫㈱監査役
福岡市大字春吉町八〇四 北原 秀次郎 東洋產業㈱取締役
東京市芝區芝浦一ノ一 北林 太助 ㈱室蘭產業商會取締役
大阪東區德井町二丁目 北林 義太郎 ㈱廣林商會取締役
兵庫縣武庫郡御影町 北濱 留松 日商㈱取締役〇帝國樟腦㈱取締役〇大陸木材工業㈱取締役〇太陽曹達㈱取締役
大阪浪速區大國町 北橋 竹次郎 ㈱都タクシー監査役
大阪港區三軒家東町 北橋 秀松 ㈱都タクシー代表取締役
埼玉縣足立郡鳩ヶ谷町 北西 龜吉 千代田商事㈱監査役
埼玉縣大里郡岡部村 北西 貫一 高田商事㈱監査役
石川縣能美郡牧村 北西 次平 日本信託㈱監査役〇小松無盡㈱監査役
大阪市天王寺區下寺町二ノ九 北西 信治 ㈱福元商店監査役
岡山縣淺口郡六條院村 北殿 喜七 合同物產㈱取締役
神戶市上筒井通七ノ二 北尾 直樹 八重山產業㈱監査役〇日本樟腦㈱取締役〇㈱日華協信公司取締役〇帝國樟腦㈱監査役〇再製樟腦㈱取締役〇㈱池田商店監査役
京都市下京區西ノ京梅尾町 北尾 政治郎 二條合同運送㈱取締役
石川縣河北郡淺川村 北尾 榮太郎 石川縣農業㈱取締役
大阪東區備後町五ノ四 北尾 清 ㈱神戶又新日報社取締役
愛知縣丹羽郡扶桑村 北折 宮市 日本煉瓦殖產㈱取締役
京都下京區四條麩屋町西入立賣東町 北岡 猪三郎 (名)北岡猪三郎商店代表社員
埼玉縣北埼玉郡長野村 北岡 長吉 行田工業㈱監査役
奈良縣吉野町上市町 北岡 惣十郎 吉野鐵道㈱取締役
東京市小石川區原町一二六 北岡 晴次郎 ㈱東京貯蓄銀行取締役
神戶市西須磨川端一三 北脇 鴻造 ㈱錢屋商會取締役
東京府入新井町不入斗 北脇 佐七 ㈱阿部商店監査役
大阪市西區靱中通七 北脇 儀一 ㈱大矢組取締役
滋賀縣蒲生郡八幡町 北脇 重胤 ㈱泉商店取締役〇寶商事㈱取締役
東京府南品川獵師町 北川 イチ ㈱北川ベル製作所監査役
朝鮮晉州郡中城洞 北川 戊三郎 晉州電氣㈱取締役
滋賀縣長濱町 北川 半七 ㈱長濱繭絲市場取締役
滋賀縣犬上郡豊鄉村 北川 嘉平 滋賀鮮農㈱代表取締役
石川縣鹿島郡中島村 北川 嘉藏 ㈱熊木銀行監査役
大阪北區東寺町六三六 北川 克久 大阪臺紙製造㈱取締役
埼玉縣北足立郡大宮町 北川 勝太郎 富國織物㈱取締役
高知縣安藝郡安藝町 北川 捨太郎 安喜水力電氣㈱社長 美馬水力電氣㈱取締役 土佐製氷冷藏㈱取締役
兵庫縣武庫郡精道村 北川 龜三郎 北川同族㈱取締役〇北川㈱監査役〇東洋興業㈱監査役〇日本土地商事㈱取締役〇中華企業㈱取締役
滋賀縣彥根町 北川 義雄 日本製織㈱常務取締役
大阪市東區大手通三〇 北川 大藏 北川同族㈱監査役〇江商㈱取締役〇北川㈱取締役
山口縣萩町 北川 篤吉 防長自動車㈱代表取締役
東京市芝區三田綱町一 北川 禮弼 千代田火災保險㈱監査役〇千代田生命保險㈱副社長〇玉川電氣鐵道㈱專務取締役〇千歲火災海上再保險㈱取締役〇日本不動產㈱監査役〇目黑玉川電氣鐵道㈱社長
大阪市東區大山通二 北川 惣三郎 北川同族㈱取締役〇北川㈱取締役
名古屋市東區筒井町二 北川 常一 天津新田養魚㈱社長
東京府南品川獵師町一〇九 北川 むめ ㈱北川ベル製作所監査役
滋賀縣彥根町 北川 昇 日本銀行考查部調查役
東京四谷區花園町七二 北川 郡次 東北石材㈱取締役〇日本化學織維㈱監査役〇澁谷急行電氣鐵道㈱取締役
大津市神出町 北川 弼一 比叡鐵道㈱監査役
東京市本鄉區曙町二三 北川 慶治

㈱第三銀行副支配人
朝鮮慶尙北道仁厩里　北川賢三郎　尙州商事㈱監査役
大阪市天王寺區國分町　北川文雄　㈱今川商店監査役○南海土地㈱取締役
名古屋市西區堀詰町一　北川幸吉　㈱北川組取締役
滋賀縣東淺井郡湯田村　北川耕作　㈱北川ベル製作所取締役
札幌市北一條東三　北川榮松　札幌市場㈱取締役○札幌拓殖倉庫㈱取締役
岡山縣眞庭郡落合村　北川照一　大月製糸㈱取締役
東京市淺草區千束町二ノ三六六　北川佐喜次郎　內外物產㈱取締役
大阪市西區梅本町五五　北川齊吉　大阪臺紙製造㈱監査役
長崎縣北松浦郡調川村　北川喜市　㈱志佐銀行取締役
東京府千駄谷町三〇〇　北川吉次　㈱强羅ホテル取締役
福井市豐島上町　北川清　越前無盡㈱監査役
東京府南品川獵師町一〇九　北川二郎　㈱北川ベル製作所專務取締役
石川縣鳳至郡穴水町　北川七右衛門　㈱穴水銀行監査役
名古屋市東區南外堀町一一ノ四　北川重夫　㈱好生館取締役
高知縣高岡郡二十代町　北川深淵　高知瓦斯㈱監査役
福井縣吉田郡吉野村　北川甚四郎　內外物產㈱取締役
名古屋市西區鹽町二　北川彥三郎　㈱北川組監査役
神戶市中山手通一　北川榮次郎　神戶青果㈱監査役
靜岡縣志太郡島田町　北河豐次郎　㈱西駿銀行取締役○㈱島田銀行取締役○大阪工業藥品㈱社長○東洋興業㈱取締役○仁壽生命保險㈱監査役
奈良市紀寺町八四七　北河原公平　㈱產業貯蓄銀行取締役○奈良瓦斯㈱社長
新義州常盤町一ノ一六　北方捨吉　新義州木材㈱取締役○共同保管㈱取締役
東京市本鄕區元町二ノ六七　北垣武一　栗木化學工業㈱取締役
島根縣江津町　北風安一郎　片倉江津製絲㈱監査役
廣島市段原町　北翼丈太郎　佐伯電氣索道㈱監査役
大阪府北河內郡交野村　北田騰造　太陽メリヤス㈱取締役　東洋製布㈱取締役
和歌山縣伊都郡笠田村　北田宇吉　笠田木材㈱監査役
東京芝區白金今里町五　北田內藏司　㈱二幸商會取締役○㈱三越常務取締役
大阪市西區八幡屋町一ノ三三　北田輝　安治川興業㈱代表取締役
兵庫縣川西町小戶　北田京次　市川組機業㈱取締役○㈱北淺商店取締役○㈱喜多屋商店監査役
岡山縣都窪郡倉敷町　北田久右衛門　㈱岡山合同貯蓄銀行取締役
大阪東區幸相山町一〇　北田彥三郎　大東海上火災保險㈱專務取締役
石川縣羽咋郡北志雄村　北谷保二　小田製絲㈱監査役
青森市大字米町一一　北谷幸八　㈱青森商業銀行頭取○㈱青森貯蓄銀行取締役○青森電燈㈱監査役○青森無盡㈱取締役
高知市帶屋町四四　北添春善　㈱上田商店取締役
東京府中目黑一〇六〇　北園金四郎　㈱三菱銀行丸ノ內支店長
群馬縣勢多郡宮城村　北爪助三郎　野崎酒造㈱取締役
大阪市西成區玉出町　北中英三　日本殖產㈱監査役○大日本興業㈱監査役
大阪市南區西濱中通三　北中巳之吉　(名)北中兄弟商會代表社員○西濱土地建物㈱監査役
大連市岩代町(社)　北中末吉　大連鑄造(資)代表社員
佐世保市榮町七八　北村伊之次　佐世保合同運送㈱取締役
大阪府豐能郡池田町　北村伊三郎　北攝信託㈱監査役
東京市深川區萬年町二ノ二九　北村郁三郎　田中電線製造㈱監査役
和歌山市宗須五五　北村範次　北村酒造㈱監査役
清水市清水三二一　北村二三郎　靜岡合同運送㈱監査役
函館豐川町五六　北村平　函館魚商市場㈱取締役
長野縣上伊那郡赤穗村　北村平左衛門　伊那商事索道㈱取締役
大阪府三島郡茨木町　北村平三郎　㈱茨木銀行監査役
京都市下京區祇園町　北村藤之助　京都製氷㈱取締役
京都府紀伊郡吉祥院村　北村豐治郎　京阪紡績㈱取締役
濠洲シドニー市　北村寅之助　㈱傘松商店取締役
佐世保市清水町九　北村德太郎　㈱佐世保商業銀行取締役○㈱佐々銀行監査役
福山市東霞町　北村友三郎　山陽貿易㈱代表取締役
東京市芝區三田一ノ三五　北村友吉　㈱清水貿易商會取締役
神奈川縣三浦郡逗子町　北村朝幸　太平自動車㈱取締役
小樽市若竹町二四　北村利之助　日東運輸㈱取締役
大津市橋本町八五　北村利三郎　近江絹絲紡績㈱取締役　近江製氷㈱監査役
東京市牛込區松方町九　北村和三郎　橫濱運輸㈱監査役
宇都宮市塙田町三八一　北村勝三郎　大谷石材鐵道㈱取締役
東京市麴町區平河町六ノ三二　北村勝文　萬成汽船㈱取締役○栗林商船㈱監査役
橫濱市翁町三ノ一二　北村由藏　國際運輸㈱監査役○㈱高瀨組監査役
大阪市住吉區住吉町　北村芳朗　南陽酒造㈱監査役
大阪市南區東清水町　北村芳三郎　㈱公益商會取締役○東洋製繩㈱監査役○臺灣鳳梨栽培㈱取締役○大東製綱㈱取締役
奈良市上市町九四　北村太郎　北村酒造㈱監査役
室蘭市千歲町二　北村太助　室蘭無盡㈱取締役
東京日本橋區小網町三　北村辰吉　千代田石油㈱取締役
茨城縣結城町一一六四　北村民治郎　茨城縣是製糸㈱常務取締役
東京市芝區白金今里町三九　北村民也　都市工業㈱取締役○酒匂砂利㈱取締役○相模砂利㈱代表取締役
奈良縣吉野郡上市町　北村宗四郎　㈱吉野銀行取締役○奈良信託㈱取締役○吉野鐵道㈱取締役○和歌山木材㈱監査役○北村林業㈱社長○北村酒造㈱取締役
兵庫縣武庫郡住吉村　北村惣太郎　日本木管㈱取締役
長野縣埴科郡雨宮縣村　北村直太郎　東亞耐火工業㈱監査役
大阪西區長堀南通四　北村梅七　㈱北村商店監査役
茨城縣結城町二六四　北村國松　㈱結城貯蓄銀行監査役
京都市下京區北聖町六六　北村熊太郎　二條合同運送㈱代表取締役
高知縣幡多郡宿毛町　北村熊吾　豫土眞珠㈱取締役
大阪市東區石町二ノ四九　北村彌助　大阪椎茸㈱取締役
京都市下京區御幸町　北村安三郎　天橋立鋼索鐵道㈱監査役
奈良市上市町九四　北村又左衛門　北村林業㈱取締役
東京府吉祥寺北浦四〇　北村致敬　日本燃料㈱取締役○昭和土地建物㈱取締役
青森縣八戶町字長横町　北村益　㈱八戶銀行取締役○八戶水力電氣㈱取締役
東京府大崎町谷山三六　北村文重　㈱明電舍監査役○狩川電力㈱取締役
高松市七番町四　北村小藤二　片川電力㈱監査役
靜岡市茶町一ノ二五　北村五郎兵衛　㈱靜岡銀行取締役○靜岡土地㈱取締役
靜岡市茶町一ノ二五　北村梧一　㈱靜岡銀行監査役○靜岡土地㈱監査役
高松市一番丁六　北村荀吉

㈱高松百十四銀行監査役○讃岐信託㈱取締役
愛知縣知多郡成岩町　北村衛平　北村木綿㈱取締役
大阪市東區本町一丁目　北村榮吉　日の本足袋㈱取締役
東京府下目黑四九八　北村傳造　熱海溫泉土地㈱取締役
東京府戶塚諏訪六三　北村傳藏　㈱日比野商店監査役
大阪東區平野町二ノ四　北村傳三郎　大日本エーテル工業㈱取締役
神奈川縣松田町(社)　北村佐一　㈱松田銀行取締役
石川縣七尾町大手町　北村佐一郎　㈱能登產業銀行取締役
大阪府西成郡神津村　北村喜六　帝國製紐工業㈱監査役
岐阜縣吉城郡細江村　北村喜忠　吉城製絲㈱取締役
下關市西南部町一〇三　北村吉治郎　下關合同運送㈱取締役
大阪府豐能郡細河村　北村吉右衛門　㈱山口銀行監査役○㈱大阪農工銀行監査役○北攝信託㈱社長
愛知縣知多郡成岩町　北村橋藏　半田臨港線㈱監査役
京都上京區五條大橋東　北村久太郎　關西自動車㈱取締役
京都市上京區御池通新町東入西橫町一七二　北村久五郎　大阪三河屋菓子㈱取締役○森永製品關西販賣㈱常務取締役○㈱森友商會取締役
兵庫縣三木町大塚　北村久吉　㈱美嚢合同銀行頭取○大阪ゴム底足袋㈱取締役○地球ライオンショベル㈱監査役
東京芝區西久保巴町三　北村金吾　㈱あめりか屋監査役
奈良縣上市町　北村謹次郎　北村林業㈱監査役
高知縣幡多郡宿毛町　北村遊龜　豫土眞珠㈱取締役
清水市清水三四六　北村道三郎　北村商事㈱取締役
大津市白玉町三七　北村四郎　㈱滋賀合同貯蓄銀行取締役○㈱百卅三銀行取締役
東京府新井宿一六〇八　北村七郎　三井物產㈱監査役○東洋棉花㈱監査役○三井(名)參與
愛知縣知多郡成岩町　北村七郎平　北村木綿㈱取締役
長野縣小縣郡中鹽田村　北村所一　若林釀造㈱取締役
大阪西區西長堀北通二　北村正治郎　㈱北村商店取締役
大阪市東區船越町一ノ二八　北村省三　大日本エーテル工業㈱監査役○南陽酒造㈱取締役
靜岡市紺屋町一〇四　北村莊太郎　靜岡合同運送㈱取締役
東京市下谷區上野公園忍岡　北村重六郎　北村(名)代表社員
東京市京橋區松屋町二ノ六　北村重太郎　㈱精養軒監査役
東京市赤坂區新坂町七　北村重昌　北村(名)代表社員
東京四谷區左門町七五　北村重三　㈱精養軒取締役○北村(名)代表社員
清水市清水三四六　北村新兵衛　北村商事㈱取締役
東京市小石川區宮下町五九　北村甚三郎　太洋鐵工㈱取締役
岐阜縣吉城郡細江村　北村茂兵衛　吉城製絲㈱取締役
奈良市上市町一四二　北村清治　北村林業㈱監査役
大阪市此花區四貫島町　北村清　阿南建叺㈱監査役
福岡市住吉八二九　北村善太郎　增島鐵器琺瑯㈱取締役
神戶中山手通七ノ一〇　北村捨次郎　日本染工㈱取締役○日本絹布㈱監査役
東京市小石川區西丸町一〇　北村進　東京撚糸紡績㈱社長
東京京橋區築地二ノ五　北浦大助　㈱伊勢常商店取締役
奈良縣磯城郡城島村　北浦楢治郎　大和物產㈱代表取締役
大阪府富田林町　北野忠治　大阪眞珠㈱取締役
下關市大字岬之町　北野晉吉　(資)美寶堂寶飾店代表社員
福井縣阪井郡三國町　北野由右衛門　三國芦原電鐵㈱監査役
大阪南河內郡富田林町　北野武三郎　河內紡織㈱監査役
山口縣阿武郡萩町　北野右一　萩疏水土地㈱取締役
神戶市兵庫出庄家町九〇　北野宇平　寶來護謨㈱監査役
蘇家屯滿鐵附屬地晉一八　北野謙治　蘇家屯窯業㈱取締役
神戶市葺合御幸通八　北野圓次郎　扇港無盡㈱副社長
奈良縣生駒町萊畑　北野淺治郎　生駒ロープウエー㈱取締役
大分縣速見郡大神村　北野三郎　帝國炭業㈱取締役
大阪府富田林町　北野三次　河內紡織㈱取締役
神戶市筒井町九七　北野菊松　日出土地建物㈱監査役
京都府南桑田郡西別院村　北野久太郎　㈱能勢銀行取締役
埼玉縣入間郡水富村　北野正兵衛　㈱飯能銀行監査役
大阪府泉南郡麻生鄕村　北野清治　日本浴巾㈱取締役
秋田縣由利郡金浦町　北能喜市郎　秋田信託㈱監査役
大阪市此花區龜甲町一　北口三郎　㈱栗辻商店監査役
青森南津輕郡淺瀨石村　北山一郎　㈱青浦商店代表取締役
東京府南品川淺間臺一四六六　北山義衛　㈱柳田ビルブローカー銀行常務取締役
兵庫縣篠山町立町(社)　北山塚太郎　㈱篠山商工銀行監査役
松江市榮町七九〇　北山猶右衛門　㈱藤原忠太郎商店取締役
長野縣小諸町二九〇六　北山邦太郎　㈱圓二東信社取締役
東京日本橋區南茅場町　北山喜一　㈱鴻池銀行東京支店長
水戶市上市島見町九八　北山勇之助　常盤無盡㈱專務取締役
兵庫縣多紀郡南河內村　北山繁多郎　㈱篠山商工銀行取締役
大阪府南河內郡高向村　北宅貞治　日本妻楊枝㈱取締役
東京府淀橋角筈新町一ノ九二　北小路資武　日本特產織物㈱取締役○第二日本特產織物㈱取締役○住宅互助㈱取締役
大阪市南區三津寺町　北出富三郎　㈱北出時計店監査役
東京市本所區南二葉町　北出與三郎　㈱瀧澤莫大小製造所取締役
石川縣大聖寺町六二　北出竹次郎　大同㈱取締役
東京府中野町小淀　北出安三郎　日本キネマ㈱取締役○武藏土地建物㈱取締役
大阪東區北久太郎町四　北出作次郎　㈱北出時計店代表取締役
大阪市西成區玉出町　北出元三　㈱北出時計店取締役
東京市深川區伊勢崎町二八　北明西太郎　㈱守隨製作所取締役
熊本縣阿蘇郡北小國村　北里榮喜　㈱小國銀行取締役
熊本縣阿蘇郡北小國村　北里義一　㈱小國銀行頭取
熊本縣阿蘇郡北小國村　北里雄平　㈱小國銀行監査役
長野縣上水內郡日里村　北澤忠治　㈱北信銀行監査役
新潟市南橫堀町　北澤登　北日本林業㈱取締役
東京本鄕區淺嘉町七五　北澤粂次郎　田邊酸素㈱監査役○日本倉庫㈱取締役
東京市本鄕區駒込神明町四八　北澤文治郎　相互タクシー自動車㈱取締役
足利市通二ノ四七　北澤正作　足利瓦斯㈱監査役○山久川島㈱監査役○㈱東海製作所取締役
大分縣下毛郡中津町　北崎太吉　中津商事㈱取締役
大分縣下毛郡中津町　北崎秀三　㈱中津銀行專務取締役
石川縣鹿島郡豐川村　北木嘉藏　㈱熊木銀行取締役
滋賀縣八幡町為心町　北岸亮次郎　近江信託㈱監査役○㈱八幡銀行監査役
和歌山縣那賀郡鞆淵村　北峰淸市郎　南山製糸㈱取締役
和歌山市玉藻町二ノ三　北代達枝　㈱四十三銀行常務取締役

東京府入新井町新井宿八四五二　北代成業　日本亞硫酸工業㈱取締役
靜岡縣周智郡園田村　北島初太郎　富士製茶㈱監査役
佐賀市赤松町二七　北島俊行　姪濱鑛業㈱取締役
東京市赤坂區青山南町六ノ一三五　北島長兵衛　大正製麻㈱專務取締役
東京本所區太平町一ノ一　北島義廣　日之出鋼業㈱取締役
東京府西大久保四二二　北島多一　日本醫師共濟生命保險相互會社取締役
佐世保市谷郷町一二二　北島綱一　博多運輸㈱監査役
秋田南秋田郡五城目町　北島卯一郎　五城目軌道㈱監査役
大阪市西區新町南通三　北島安太郎　㈱大阪シヤリング取締役○㈱東洋製鋼商會取締役
兵庫縣加古郡別府村　北島脩次郎　多木農工具㈱監査役
東京府戸塚諏訪七三　北島易吉　大白川電力㈱監査役
京都市上京區出水通　北島淺太郎　浪花商事㈱監査役
秋田縣平鹿郡角間川町　北島濟吉　㈱平鹿銀行監査役
和歌山市楠松町四三　北島七兵衛　㈱四十三銀行監査役○南海晒粉㈱社長○由良染料㈱社長○和歌山紡織㈱取締役
秋田縣平鹿郡角間川町　北島精一　㈱平鹿銀行取締役
山口縣小野田町三七八　北隅龜藏　長陽酒造㈱監査役
靜岡縣濱名郡北庄內村　桔川熊重　富士電線㈱取締役
栃木縣鹽谷郡氏家町　橘川惣吉　丸合農具製造㈱取締役
兵庫縣武庫郡大社村　橘高常夫　昭和保險委託㈱取締役
廣島縣蘆品郡岩谷村　橘高協二　府中味噌製造㈱監査役
廣島縣蘆品郡國府村　橘高菊五郎　帝國染料製造㈱取締役
東京牛込區市谷臺町一四　橘高修三　三共貿易㈱常務取締役
福山市船町一一〇ノ二　橘高茂三郎　西備綿網㈱取締役
富山市餌指町一四　狐塚安次郎　富山魚市㈱取締役
鳥取縣米子町日野町　杵村直三郎　㈱山陰銀行監査役
新潟縣古志郡下鹽谷村　杵淵兵七　栃尾酒造㈱監査役
茨城縣笠間町　菊井由太郎　㈱福島自動車商會監査役
兵庫縣武庫郡住吉村　菊原敬次　㈱廣林商會監査役○㈱山田洋紙店常務取締役○西肥板紙㈱監査役○富土貿易㈱取締役○洋紙合同販賣㈱監査役
茨城縣多賀郡關南村　菊池八次郎　㈱常磐銀行取締役○㈱茨城貯蓄銀行監査役○北浦電氣㈱監査役○兩野製氷冷藏㈱監査役○太田製紙㈱監査役○茨城製氷㈱取締役
愛媛縣南宇和郡城邊村　菊池春治郎　㈱西南銀行取締役○伊豫肥料米穀㈱取締役
栃木縣那賀郡川西町　菊池春之助　㈱黑羽銀行取締役
東京府三河島九二六　菊池平作　㈱東組取締役
愛媛縣西宇和郡日土村　菊池平家　㈱日進館監査役
宮城縣鹽釜町四八八　菊池平吉　鹽釜倉庫㈱代表取締役　双立製氷倉庫㈱監査役
宮城縣石卷町東町　菊池兵治　大日本鑛泉㈱取締役
東京府下落合六〇四　菊池東陽　オリエンタル寫眞工業㈱社長
東京牛込區赤城下町二六　菊池寅七　日本製氷㈱取締役
福島縣西白河郡五箇村　菊池虎次郎　㈱白河實業銀行取締役
福島縣石城郡赤井村　菊池德太郎　小玉川水電㈱取締役
秋田縣五城目町　菊池德太郎　五城目木材㈱取締役
山形縣西村山郡本鄉村　菊池德次郎　㈱左澤銀行監査役○㈱出羽銀行監査役○酒田製材㈱社長
東京市本鄉區駒込淺嘉町九一　菊池時任　㈱原安商會取締役
京都市下京區御幸町竹屋町上ル五三七　菊池利房　日本製糸㈱取締役○日本共立火災保險㈱取締役○丸川商事㈱取締役○大日本紡績㈱取締役
東京市下谷區二長町四　菊池治三郎　㈱市村座取締役
岩手縣下閉伊郡宮古町　菊池長右衛門　南部土地㈱監査役○盛岡電燈㈱取締役
東京日本橋區元濱町八　菊池長四郎　凸版印刷㈱監査役○日本共立火災保險㈱取締役○日本共立生命保險㈱取締役○下野電氣鐵道㈱監査役
東京市小石川區音羽町七丁目　菊池長次郎　㈱佐竹商店取締役
郡山市虎丸　菊池忠藏　㈱伊勢萬吳服店監査役
東京市京橋區日吉町一三　菊池良一　山口商事㈱代表取締役　東海漁業㈱取締役
東京市京橋區岡崎町一ノ三八　菊池柳之助　仁成堂㈱取締役
佐賀縣東松浦郡唐津町　菊池龍太郎　㈱唐津製鋼所監査役
青森縣田名部町　菊池龍三　㈱下北銀行常務取締役
宮城縣白石町長町　菊池乙七　磐城石膏㈱取締役
仙臺市大町四ノ三九　菊池嘉兵衛　㈱東北糖業商會取締役　山口製菓㈱取締役
福島市御倉町二五　菊池龜三郎　日本銀行福島支店長
北海道上川郡清水村　菊池捍　スマトラ興業㈱專務取締役○十勝開墾㈱取締役
秋田縣五城目町　菊池米藏　五城目木材㈱監査役
東京市麴町區永田町二ノ二七　菊池寛　東京通船㈱代表取締役
東京市京橋區岡崎町一ノ三八　菊池芳丸　仁成堂㈱代表取締役
上海華德路九六（社）　菊池泰三　康泰絨布㈱取締役
群馬縣勢多郡粕川（社）　菊池高太郎　粕川水電㈱監査役
茨城縣久慈郡黑澤村　菊池辰之助　常陸製糸㈱取締役
東京芝區芝公園二一號　菊池達郎　東洋蓄電池工業㈱監査役
富山縣上新川郡山室　菊池竹和　第一ラミー紡績㈱取締役
新潟市上大川前通　菊池竹次郎　豐榮㈱取締役
北海道帶廣町東三線東　菊池武男　十勝鐵道㈱取締役
兵庫縣御影町但馬口　菊池武和　京都火災保險㈱取締役○㈱阪神鐵工所取締役○寶塚尼ケ崎電氣鐵道㈱取締役○山陽皮革㈱監査役○南山園藝㈱取締役○イソライト工業㈱監査役○住吉住宅㈱監査役
茨城縣太子町　菊池武保　太田製紙㈱取締役
青森南津輕郡大光寺村　菊池武憲　㈱陸奧銀行取締役○㈱青森貯蓄銀行取締役○尾上銀行取締役○弘南鐵道㈱代表取締役
福岡市大工町五　菊池武美　福岡無盡㈱監査役
靜岡縣田方郡江間村　菊池武次　靜岡商事㈱取締役
宮城縣釜町二一八　菊池瀧太郎　鹽釜倉庫㈱取締役
愛媛西宇和郡喜須來村　菊池禮藏　㈱實業銀行取締役○愛媛製蠟㈱專務取締役
東京市京橋區岡崎町一ノ四一　菊池常太郎　仁成堂㈱代表取締役
函館市末廣町　菊池直　㈱函館貯蓄銀行監査役
弘前市大字上手町　菊池長之　㈱弘前商業銀行頭取　弘前電燈㈱取締役
福島縣伊達郡粟野村　菊池右和司　㈱第百七銀行監査役○福島電燈㈱監査役
橫濱市神奈川區青木町　菊池國武　㈱橫濱興信銀行營業部次長
郡山市　菊池倉助　㈱郡山魚市場監査役
茨城縣久慈郡天下野村　菊池熊藏　久慈電氣㈱監査役
岩手縣膽澤郡水澤町　菊池彌平　膽澤釀造㈱取締役
大分縣下毛郡中津町　菊池安之丞　豐中製糸㈱監査役
愛媛縣八幡濱町　菊池又八郎　播津製糸㈱監査役○岡田織布㈱取締役○中央自動車㈱取締役

宮城縣白石町長町　菊池政　磐城石膏㈱社長
栃木縣那須郡川西町　菊池政三郎　㈱黑羽銀行取締役
青森市博勞町二一　菊池萬三郎　五戶電氣鐵道㈱取締役
山形縣西村山郡左澤町　菊池萬吉　㈱左澤銀行取締役
別府市　菊池桂太郎　別府鑛泉㈱監査役
東京府高田町雜司谷　菊池惠次郎　東洋乾板㈱社長
岩手縣紫波郡德田村　菊池慶次郎　㈱九十銀行取締役○㈱盛岡貯蓄銀行監査役○岩手林業㈱取締役○盛岡信託㈱監査役○㈱花卷溫泉取締役
東京府三河島町三三八七　菊池源一郎　三河島運送倉庫㈱代表取締役
水戶市上市柵町三二　菊池源一郎　茨城製氷㈱監査役○茨城瓦斯㈱監査役○水戶電氣鐵道㈱取締役○水戶合同運送㈱取締役○㈱水戶魚市場取締役○メトロ電球㈱監査役
栃木縣大田原町　菊池源七　大田原酒造㈱監査役○關東釀造㈱取締役
福岡縣浮羽郡浮羽村　菊池不可止　大正硅藻土㈱取締役
福島縣安達郡新殿村　菊池文理　京北運輸㈱取締役○安達電氣㈱監査役
大阪市天王寺區上本町　菊池文吾　杉村倉庫㈱取締役○丸川商事㈱社長○日本レイヨン㈱取締役
東京市麴町區三番町六　菊池五郎　九州工業㈱取締役
福島市宮ノ內四三　菊池孝　㈱福島製作所專務取締役
東京市麻布區市兵衛町二ノ六六　菊池孝吉　露領林業㈱取締役
福島市榮町二六　菊池畊作　東邦興業㈱取締役
愛媛縣西宇和郡日上村　菊池琴平　關西織物㈱取締役
岩手縣宮古町　菊池權右衛門　熊谷證券㈱取締役
岩手縣氣仙郡吉濱村　菊池榮作　吉濱物產㈱監査役
岡山縣吉備郡山田村　菊池貞太郎　岡山製絨㈱專務取締役
愛媛縣北宇和郡吉田町　菊池傳次郎　㈱吉田商業銀行頭取
愛媛縣喜多郡內子町　菊池愛太郎　㈱內子銀行取締役○喜多酒造㈱取締役
茨城縣太田町　菊池淺吉　㈱日立銀行監査役
茨城縣久慈郡太田町　菊池才次郎　㈱日立銀行取締役
靜岡縣賀茂郡南上村　菊池作五郎　㈱永昌銀行監査役
釧路市西幣舞町一五　菊池三郎　帝國商事㈱監査役○共盛㈱取締役
盛岡市仙北町第一六　菊池俵兵衛　南部土地㈱取締役
島根縣米子町東町　菊池吉兵衛　㈱米子共立檢番監査役
神戶市北野町二丁目　菊池吉藏　大連東和汽船㈱取締役　東和汽船㈱社長○日本商事㈱取締役○神戶海上運送火災保險㈱監査役○日東海上火災保險㈱取締役○御德礦業㈱社長○日本染工㈱代表取締役○日本絹布㈱常務取締役○昭榮汽船㈱取締役
仙臺市定禪寺通九　菊池吉助　東北殖產㈱取締役○仙臺不動產㈱監査役
大阪天王寺區上本町九　菊池泰三　㈱三十四銀行頭取○大日本紡績㈱社長○日本郵船㈱取締役○日本レイヨン㈱社長○井同信託㈱會長
秋田縣平鹿郡沼館町　菊池金八郎　沼館酒造㈱取締役○鶴舞酒造㈱取締役○橫荘鐵道㈱監査役
岩手縣膽澤郡前澤町　菊池有鄰　岩手林業㈱取締役
愛媛縣八幡濱町六〇　菊池勇三　菊池織布㈱代表取締役
愛媛縣西宇和郡喜須東　菊池美代士　愛媛製蠟㈱取締役
東京府下大崎町一八三　宇都宮市寺町三　菊池次郎　㈱宇都宮瓦斯監査役○㈱宇都宮ビルブローカー取締役○下野新聞㈱取締役
青森南津輕郡大光寺村　菊池次郎　㈱弘前商業銀行取締役
茨城縣湊町濱通　菊池正三郎　茨城無盡㈱取締役○東奧無盡㈱取締役
秋田南秋田郡五城目町　菊池庄之助　五城目軌道㈱取締役○五城目木材㈱取締役
山梨縣南都留郡東桂村　菊池實二郎　桂電燈㈱取締役
東京市本鄉區春木町三ノ二七　菊池周輔　㈱菊池商會取締役
仙臺市南町通一七　菊池重太郎　東北製麥倉庫㈱取締役
下關市大字入江町　菊池重三　下關合同運送㈱監査役
群馬縣佐波郡茂呂村　菊池順之　伊勢崎織物㈱取締役○㈱下城商店取締役
東京府瀧野川町一九〇二　菊池純一郎　新通運送㈱代表取締役
東京市牛込區新小川町一ノ一四　菊池信次　京濱電氣鐵道㈱取締役
東京市麴町區飯田町川岸三〇　菊池新太郎　東洋甲馳㈱監査役
青森縣北津輕郡板柳町　菊池仁了　㈱板柳銀行頭取
愛媛縣西宇和郡千丈村　菊池美次　愛媛製蠟㈱常務取締役
青森縣板柳町板柳　菊池仁康　㈱板柳銀行常務取締役
愛媛縣西宇和郡三瓶村　菊池茂市　三瓶織布㈱監査役
岡山縣林野町　菊池元治　美作木材酒造㈱取締役
愛媛縣八幡濱町濱町　菊池清太郎　㈱五十二銀行取締役○播津製絲㈱取締役
東京市本所區綠町五ノ九　菊池誠輔　白陽無盡㈱監査役
東京市麻布區市兵衛町二ノ六六　秋田縣能代港町羽立町　菊池季吉　秋田木材㈱社長○日本プライウード㈱取締役會長○米代川水電㈱社長○信越木材㈱監査役○船川電氣㈱社長○北秋木材㈱取締役○㈱大二商會取締役○山岸製材㈱取締役○露領林業㈱取締役○秋田運輸倉庫㈱取締役
東京府新井宿一一　菊池鈴太郎　日興證券㈱取締役
東京市日本橋區江戶橋一　菊川千代丸　東邦瓦斯工業㈱取締役
大阪市北區堂島濱通三　菊川丈夫　㈱浪華倉庫專務取締役
姬路市元鹽町六八　菊川惣吉　姬路瓦斯㈱監査役
姬路市中二階町二九　菊川惣七　姬路足袋㈱監査役
札幌市南六條七ノ一二　菊川安太郎　（資）菊川組代表社員
靜岡縣藤枝町若王子九　菊川源五郎　木谷川絹織工業㈱監査役
靜岡縣志太郡藤枝村　菊川弘三　木谷川絹織工業㈱監査役
大分市大分九九二　菊川作次郎　豐後土地㈱監査役
大連市監部通一ノ三四　菊田鉢之助　東亞電氣工業㈱監査役
北海道上川郡新保村　菊田豐之助　北海道拓殖鐵道㈱常務取締役
石川縣能美郡板津村　菊田太助　㈱能登產業銀行取締役
福島市福島中町　菊田保吉　福島製氷㈱監査役
仙臺市柳町二三　菊田定鄉　大日本鑛泉㈱監査役
福島縣伊達郡保原町四　菊田重藏　㈱東商會取締役
名古屋市東區新出來町　菊田森　陶洋證券㈱監査役
下關市大字西細江町　菊谷武次郎　㈱大里製鹽所監査役○下關商事㈱監査役
下關市西細江町四〇　菊谷茂吉　下關瓦斯㈱監査役○朝鮮瓦斯電氣㈱取締役
愛媛縣八幡濱町二七一　菊野利三郎　岡田織布㈱監査役○淀川織布㈱監査役
富山縣東礪波郡山野村　菊野吉右衛門　㈱中越銀行取締役
鹿兒島縣川邊郡川邊村　菊野吉次郎　薩南中央鐵道㈱取締役
富山縣井波町井波　菊野久太郎　㈱井波銀行取締役
富山縣東礪波郡山野村　菊野有吉　㈱井波銀行常務取締役
鹿兒島縣鹿兒島郡知覽村　菊野助左衛門　薩南中央鐵道㈱監査役
三重縣阿山郡上野町　菊山種男　上野瓦斯㈱常務取締役
山梨縣東山梨郡八幡村　菊島七藏　㈱農蠶銀行監査役
山口縣岩國町川西二三八　菊元小一郎　岩國合同運送㈱社長　㈱義濟堂取締役

東京市赤坂區青山南町六ノ一一三　菊本直次郎　㈱三井銀行常務取締役○㈱昭和銀行取締役○㈱東京興信所取締役○明和不動產㈱取締役○㈱金融研究會理事
神戸市相生町五丁目　菊本彌三郎　湊川溫泉㈱監査役
福井縣坂井郡濱四鄕村　休場總右衛門　南城電氣㈱專務取締役
埼玉縣南埼玉郡新和村　君塚濟治郎　東京生肥㈱取締役
千葉市千葉　君塚茂太郎　㈱山屋取締役
松江市殿町　君島一郎　日本銀行松江支店長
宇都宮市小傳馬町一七　君島鐵三郎　一ッ橋印刷㈱取締役
栃木那須郡西那須野村　君島五郎　鹽原電車㈱監査役
栃木縣芳賀郡市羽村　君島貞一　㈱祖母井銀行監査役
東京市小石川區久堅町一〇八　君島潔　共同印刷㈱取締役○東京インキ㈱監査役
岡山縣後月郡井原町　岸岩太郎　渡邊醬油㈱監査役
東京府中澁谷五五五三　岸一太　下部溫泉㈱取締役
布哇ホノルル市　岸八郎

本重貿易㈱取締役
奉天浪速町三五ノ二　岸利信　奉天取引所信託㈱取締役
東京府五日市町　岸忠左衛門　秋川水力電氣㈱代表取締役○五日市鐵道㈱取締役
金澤市下松原町二九　岸加市　(名)岸商店代表社員
金澤市下松原町二九　岸加八郎　(名)岸商店代表社員
高崎市九藏町一〇七　岸龜吉　㈱上州銀行取締役○上信電氣鐵道㈱取締役
新潟縣古志郡十日市村　岸要松　㈱酒岸商店監査役
岡山縣後月郡井原町　岸揚之助　渡邊醬油㈱取締役
東京府下落合四〇六　岸義男　木曾川電力㈱監査役○東海電極製造㈱監査役○梓川電力㈱監査役○矢作水力㈱監査役○南信電力㈱取締役
大連市近江町六　岸達之助　遼東木材㈱取締役
神戸市北長狹通一丁目　岸卯之助　帝國信榮㈱監査役
岡山縣和氣郡伊部町　岸歐治　㈱岡山合同貯蓄銀行監査役○東山土地㈱取締役
大阪府豐能郡豐中村　岸國次郎　大阪陶業㈱監査役○㈱大阪電機工業所取締役○日本電熱器製造㈱監査役
青森市新安方町八四　岸粂三郎　淡谷木材㈱取締役
横濱中區伊勢町三丁目　岸安吉　㈱倉田組鐵工所取締役
靜岡縣田方郡熱海町熱海三一六　岸衛　日本觀光㈱取締役
會津若松市大町堅町三　岸萬平　會津製綿㈱監査役○會津製氷㈱取締役○㈱東北糖業商會取締役○㈱荻野石材取締役
和歌山縣有田郡保田村　岸萬藏　大日本除蟲粉㈱監査役
若松市堅町三　岸萬次郎　會津勸業無盡㈱取締役
新潟縣古志郡上組村　岸五郎　東越運輸㈱取締役○鮮滿開拓㈱監査役
東京神田區西今川町一　岸孝一郎　㈱平野商店取締役
新潟縣古志郡十日市村　岸幸二郎　㈱酒岸商店取締役
東京府上目黑一七二四　岸圓藏　㈱セール商會監査役
山形縣最上郡金山村　岸三郎兵衛　㈱新庄銀行取締役
金澤市博勞町　岸喜次　丸三織物㈱取締役
東京府代々幡代々木上原一一二二　岸禧一　帝國倉庫運輸㈱取締役　㈱横濱貿易倉庫取締役
東京牛込區東五軒町二　岸金三郎　東亞印刷㈱取締役
新潟縣古志郡十日市村　岸雄太郎　㈱酒岸商店取締役
北海道河西郡帶廣町　岸明治　十勝產業㈱專務取締役
名古屋市東區中市場町二ノ九　岸明治郎　名古屋製粉㈱取締役
東京市神田區今川町一　岸道三郎　㈱平野商店取締役
長岡市柳原町二　岸庄七　葡萄鑛山㈱監査役
兵庫縣武庫郡住吉村　岸重夫　昭和證券㈱取締役
福島縣雙葉郡苅野村　岸博長　請戸川水電㈱取締役
福井市寶永下町三二ノ一　岸彥平　福井醬油釀造㈱取締役
德島市富田浦町　岸信四郎　名西水力電氣㈱取締役
名古屋市西區日比津町　岸新次郎　東邦產業㈱取締役
東京芝區伊皿子町七〇　岸清一　大阪瓦斯㈱取締役○日本電氣證券㈱監査役
東京府下目黑二〇二　岸進　山田自動車㈱取締役
大阪市西區阿波座中通一ノ二一　岸井六左衛門　㈱俵松商店取締役
滋賀縣日野町　岸和田金之助　(名)岸和田商店代表社員
佐賀市伊萬里町一八一　岸川德一　㈱伊萬里實業銀行常務取締役
佐賀縣小城町一三四　岸川惣八　㈱伊萬里實業銀行頭取
佐賀縣小城郡小城町　岸川文吾　㈱伊萬里實業銀行取締役
佐賀縣唐津町二〇四一　岸川善太郎　㈱唐津銀行監査役○北九州鐵道㈱監査役○唐津製綱所㈱取締役○唐津水電興業㈱取締役○大都土地建築㈱監査役
東京本所區林町一(社)　岸上鑑　㈱林本店取締役
大阪府泉南近義村　岸上又一　㈱貝塚銀行取締役
大阪市西區新町四　岸上新助　日本ペイント㈱監査役
兵庫縣武庫郡御影町　岸田ハナ　㈱釘谷商店監査役
大阪市南區日本橋筋三　岸田治郎三郎　豐國殖產㈱取締役
岸和田市筋海町二三〇　岸田良太郎　㈱岸和田銀行取締役○㈱岸和田貯蓄銀行取締役
臺南州嘉義街北門外　岸田良藏　大和炭礦㈱取締役
新潟縣中頸城郡板倉村　岸田馨　帝國紙器㈱監査役
大阪府豐能郡櫻井谷村　岸田完五　大阪モルタル工業㈱取締役
京都府乙訓郡久我村　岸田種三郎　㈱粟辻商店取締役
京都市上京區御幸町通　岸田勉　㈱都ホテル專務取締役
福岡市春吉町四四一二　岸田恒太郎　福岡肥料㈱取締役○九州勸業㈱專務取締役○博多トロール㈱監査役
京都市下京區本町通八　岸田賴三　福壽無盡㈱代表取締役
新潟縣中頸城郡板倉村　岸田國夫　帝國紙器㈱取締役
東京市四谷區左門町一一二　岸田熊槌　大久保炭礦㈱監査役
兵庫縣加東郡上東條村　岸田源三郎　㈱東條銀行頭取
兵庫縣須磨町椎木谷　岸田調太郎　㈱釘谷商店取締役
大阪市西區六條通二丁目　岸田權五郎　帝國證券㈱取締役
臺北市末廣町三ノ七　岸田英一　㈱山一商行取締役兼支配人
大阪市住吉區天王寺町一九五五　岸田幸雄　因幡水力電氣㈱代表取締役○北陸共同電氣㈱監査役○美章土地㈱監査役○山陽水力電氣㈱取締役
大阪市南區阿部野筋二　岸田清　オリエンタルワニスペイント㈱取締役
釜山府太廳町四　岸田菊郎　北鮮運輸㈱取締役
東京府保谷村下保谷　岸田稔　明治石油㈱取締役
大阪市港區南安治川二ノ七一　岸田正輔　國際セルロイド工業㈱監査役
東京市神田區和泉町一　岸田信　帝國紙器㈱監査役
大阪市南區心齋橋筋一　岸田秀之助　㈱十合吳服店取締役
兵庫縣武庫郡住吉村　岸田杢　㈱日本相互貯蓄銀行專務取締役○日本生命保險㈱專務取締役○富士製紙㈱監査役
東京市牛込區藥王寺町　岸谷矩

東京セメント㈱取締役
京都市下京區魚之棚通間之町東入夷之町　岸中純一　㈱大阪朝日新聞京都販賣店取締役
岸和田市宮本町一三六　岸村德平　㈱五十一銀行取締役○㈱和泉銀行監査役○㈱和泉貯蓄銀行取締役○岸和田紡績㈱取締役○東津麻糸紡織㈱監査役○㈱岸和田煉瓦綿業取締役
岸和田市宮本町一三六　岸村德太郎　㈱岸村商店取締役
岸和田市宮本町一三六　岸村孝之助　㈱岸村商店監査役
東京市芝區白金三光町　岸野太七郎　㈱太洋商會取締役
福井縣大野町東二番　岸野喜作　大野食料品㈱取締役
神戸市平野上三條町　岸野菊大郎　阪神運送㈱監査役
名古屋市中區御器所町　岸野新五郎　帝國織布㈱取締役
北海道常呂郡野付牛町　岸山福次郎　東津輕鐵道㈱監査役
東京市小石川區駕籠町八四　岸山義　東京籐網㈱取締役
福井縣大飯郡本鄕村　岸﨑平吉　㈱本鄕銀行取締役
兵庫縣三原郡堺村　岸人直吾　淡路鐵道㈱取締役
大阪西區南堀江通一　岸本郁之助　岸本共同㈱監査役○大福商事㈱取締役
大阪市港區市岡町三四九　岸本市松　㈱公益商會取締役
岡山縣御津郡鹿田村　岸本藤五郎　岡山製織㈱常務取締役
兵庫縣加東郡東條村　岸本富太郎　㈱東條銀行常務取締役支配人
下關市岬之町二五　岸本千代馬　豐洋漁業㈱監査役
兵庫縣加東郡小野町　岸本長司　㈱東幡合同銀行取締役
兵庫縣神崎郡寺前村　岸本長次郎　寺前商業㈱取締役
神戸市下澤通二ノ五　岸本利吉　㈱岸本商店取締役
神戸市下澤通二ノ五　岸本理三郎　㈱岸本商店取締役
東京府大久保百人町二七一　岸本良二　西彥製瓦㈱取締役
大阪市西區西長堀南通　岸本兼太郎　㈱三井銀行監査役○箕面土地㈱取締役○岸本汽船㈱社長○神戸海上運送火災保險㈱取締役○阪神急行電鐵㈱取締役○岸本共同㈱取締役○壽生命保險㈱社長
大阪南區高津町五番丁　岸本龜治郎　船場商事㈱監査役
大阪西淀川區浦江町　岸本貫次郎　㈱盛文館取締役
大阪市西區北堀江通四　岸本鐵之助　㈱攝津貯蓄銀行取締役○箕面土地㈱監査役○攝津信託㈱取締役○岸本汽船㈱取締役○㈱丸赤醬油監査役○岸本共同㈱取締役○壽生命保險㈱取締役○鴻池信託㈱取締役○攝津商船㈱監査役○㈱東京隼商店監査役
大阪府泉北郡三室村　岸本芳吉　ネオセメント㈱監査役
大阪市北區地下町二六　岸本良雄　㈱天滿倉庫監査役
兵庫縣美囊郡中吉川村　岸本辰夫　關西國債證券㈱取締役
兵庫縣印南郡東志方村　岸本竹松　㈱志方銀行頭取
札幌市北一條東三　岸本爲治郎　㈱札幌市場取締役兼支配人
明石市西魚町三　岸本宇之助　明石製氷㈱取締役○㈱東洋電機具製作所監査役
大阪府三島郡岸部村　岸本保三郎　㈱茨木銀行取締役
宇治山田市中島町一五　岸本康通　中村電氣軌道㈱取締役　三重工業㈱取締役
兵庫縣加古郡加古川町　岸本磨次　東洋工業原料㈱取締役
大阪市西區西長堀南通　岸本正清　日本タンカー㈱代表取締役○岸本共同㈱監査役○壽生命保險㈱取締役○神戸海上火災保險㈱專務取締役
大阪市西區南堀江通五丁目八三　岸本萬龜　大阪林業㈱監査役○岸本共同㈱取締役
大阪市西區西長堀南通四丁目一〇　岸本五兵衛　㈱攝津貯蓄銀行代表取締役○岸本汽船㈱取締役○攝津信託㈱社長○丸赤醬油㈱取締役○岸本共同㈱取締役○箕面土地㈱取締役○壽生命保險㈱取締役○鴻池信託㈱取締役
大邱府東城町二　岸本鉉次郎　㈱慶一銀行監査役
大阪市西區靱北通二　岸本榮七　日本絹ネル㈱監査役○㈱大阪寶文館取締役○㈱國定教科書共同販賣所監査役○㈱寶文館取締役○㈱盛文館取締役○西鮮電氣㈱取締役
大阪西區西長堀南通　岸本貞之助　大福商事㈱取締役
大阪西區北堀江御池通　岸本貞次郎　㈱攝津貯蓄銀行監査役
岡山縣苫田郡二宮村　岸本定士　㈱豐福商店取締役
大阪東區瓦町一ノ二　岸本吉左衛門　加島信託㈱監査役○日本鋼管㈱取締役○瓦斯管販賣㈱取締役○日本エナメル㈱取締役○㈱岸本商店社長○日本通商㈱取締役
大阪南區天王寺伶人町　岸本金三郎　㈱岸本商店監査役
大阪西區北堀江上通　岸本茂　㈱攝津貯蓄銀行監査役○大福商事㈱取締役
兵庫郡多紀郡日置村　岸本重一　㈱篠山商工銀行監査役
岡山縣勝田郡大崎村　岸本重郎　中國蠶糸㈱取締役
大阪天王寺區堂ヶ芝　岸本重任　均一合同自動車㈱專務取締役○㈱京和貯蓄銀行取締役
神戸市湊町二ノ一四　岸本信太郎　南洋興業㈱取締役○九州商船㈱取締役○益隈炭礦㈱取締役
兵庫縣武庫郡精道村　岸本彥衛　日印通商㈱代表取締役○㈱岸本商店常務取締役
京都府新舞鶴町濱　岸本仙次　新舞鶴棧橋倉庫㈱監査役
鹿兒島縣薩摩郡山崎村　肝付兼乘　㈱久米田商店監査役
鹿兒島市鷹師町二七　肝付兼休　三州木材㈱取締役
東京市芝區榮町一八　金撥昌　熱帶興業㈱取締役
靜岡縣濱名郡和田村　金原德次　中央釀造㈱取締役○名港倉庫㈱監査役
濱松市板屋町二六　金原兼三郎　日東絹布㈱監査役○㈱濱松撚糸取締役
東京芝區高輪南町四四　金原與吉　合同毛織㈱專務取締役○大阪石膏㈱監査役○㈱錢屋商會監査役○大日本漁業㈱監査役○日本農藥㈱監査役
東京芝區高輪南町四四　金原好郎　㈱浪速商會取締役
東京市牛込區北山伏町四〇　金原磊　㈱安田銀行協議役○㈱日本晝夜銀行取締役○滿洲興業㈱取締役
長野縣諏訪郡川岸村　金原惠重郎　諏訪生糸㈱取締役
久留米市細工町一三　金原駒吉　㈱久留米魚市場取締役
廣島縣賀茂郡鄕田村　金原三郎　山陽一酒造㈱取締役
横濱市本牧四一〇六　金原齋筬　㈱石川回漕店監査役
靜岡縣濱名郡中ノ町村　金原曉一　㈱遠州銀行監査役○㈱濱松貯蓄銀行監査役○龍西村木㈱取締役○遠州木材㈱取締役
東京芝區白金今里町八四　金原金二　㈱金原銀行常務取締役○東洋コンクリート工業㈱監査役
靜岡縣濱名郡和田村　金原明德　天龍木材㈱取締役
東京芝區高輪北町四八　金原巳三郎　㈱金原銀行頭取○㈱中屋印刷所監査役○丸善㈱監査役
東京市神田區駿河臺東紅梅町　金原舜二　㈱金原銀行監査役○東洋コンクリート工業㈱取締役
久留米市細工町一三　金原茂平　㈱久留米魚市場監査役
栃木縣小山町大字小山　金原清作　帝國サイダー㈱專務取締役
盛岡市東中野第一地割　金田一直太郎　㈱盛岡銀行取締役○㈱盛岡電燈取締役○㈱花巻温泉取締役
盛岡市東中野第一地割　金田一國士　㈱盛岡銀行頭取○㈱岩手縣農工銀行取締役○㈱岩手盛岡貯蓄銀行頭取○岩手輕便鐵道㈱社長○花巻温泉電氣鐵道㈱代表取締役○㈱岩手日報社取締役○盛岡電燈㈱社長○盛岡倉庫㈱取締役○三陸水產冷藏㈱社長○九戸水力電氣㈱取締役○盛岡土地建物㈱取締役社長○盛岡信託㈱代表取締役○㈱花巻温泉代表取締役
盛岡市東中野第一地割

金田一　光　㈱花巻温泉取締役○盛岡電氣工業㈱取締役兼支配人○盛岡電燈㈱常務取締役○盛岡土地建物㈱取締役
岸和田市北一〇九　金納　源十郎　㈱五十一銀行監査役○㈱和泉貯蓄銀行監査役○岸和田煉瓦綿業㈱取締役○岸和田紡績㈱監査役○關西煉瓦販賣㈱取締役
岸和田市本町七九　金納　庄七　㈱岸和田銀行取締役○㈱岸和田貯蓄銀行取締役
郡山市下泉町二ノ一八　金城　清松　㈱沖縄產業銀行取締役
新潟縣西頸城郡今井町　銀林　巳三郎　㈱越後銀行監査役

（ユ）之部

神戸市葺合磯上通七　弓場　登美一　神戸食糧品㈱取締役
奈良縣高市郡新澤村　弓場　常次　國華酒造㈱監査役○㈱御所銀行取締役支配人
姫路市直養町八九ノ四　弓岡　榮次郎　日本製氷㈱取締役○山陽窯業㈱監査役
東京市淺草區馬道町二ノ二〇　弓削　宣吉　東京共立無盡㈱取締役
水戸市上市南町四一一　弓削　德次　㈱常磐病院取締役○井熊製菓㈱取締役○茨城土木工業㈱取締役○水戸合同運送㈱監査役○水戸魚市場㈱取締役
東京市淺草區象潟町六　弓削　治三郎　東京共立無盡㈱取締役
熊本市八代郡八代町　弓削　和三　㈱八代共立銀行頭取
熊本縣八代郡八代町　弓削　太　㈱八代共立銀行取締役
宮崎縣東諸縣郡綾村　弓削　則方　㈱日向中央銀行取締役
東京府杉並阿佐ヶ谷　弓削　幸太郎　復興建築助成㈱取締役
松江市母衣一二　弓削田　千吉　松江ハム㈱取締役
大分西國東郡眞玉村　弓崎　薫作　眞玉硝子㈱監査役
長野南佐久郡大日向村　由井　定右衛門　與志本(名)代表社員
廣島縣蘆品郡府中町　由井　新介　共立(資)專務取締役
大連市西公園町一五　由井濱　權平　金城商業㈱取締役
京都府加佐郡河守町關　由里　清左衛門　㈱河守銀行取締役
北海道岩内町　由利　理三松　澤口汽船鑛業㈱監査役
大阪市西區靱北通二　由良　逸治　㈱由良商會取締役
大阪市西區靱北通二　由良　肇　㈱由良商會取締役
大阪西區靱上通二ノ六　由良　幸治郎　㈱由良商會取締役
大阪市東區谷町二　由良　光三　㈱由良商店監査役
和歌山市和歌山町七　由良　淺次郎　由良染料㈱常務取締役　大阪北土地㈱取締役
神戸市元町通六ノ三　由解　新七　㈱湯淺七左衛門商店取締役○㈱三星堂監査役
京都府多紀郡大芋村　百合　源三郎　㈱中丹銀行取締役
門司市西本町三ノ二九　百合野　保夫　臺灣青果㈱取締役
下關市關後地村　百合本　安太郎　下關瓦斯㈱監査役○長府土地㈱監査役
大分縣大分郡吉野村　油布　伸藏　大海電氣㈱監査役
茨城縣稻敷郡阿見村　湯原　光之助　土浦製氷㈱監査役○極東石油㈱取締役
鹿兒島市高麗町一五　湯地　定敏　㈱第百四十七銀行頭取
東京府中野町園三二　湯池　定武　森永煉乳㈱取締役
島根縣八東郡玉湯村　湯原　平右衛門　宍道湖溫泉土地㈱監査役
和歌山縣日高郡湯川村　湯川　六左衛門　南海信託㈱取締役
東京府長崎町大和一九九三　湯川　八郎　東濱殖林㈱取締役○㈱廣屋商店監査役
和歌山縣海草郡龜田村　湯川　平　㈱井上商店取締役
和歌山市新道三　湯川　富三郎　㈱井上商店取締役
大阪市東區高麗橋詰町　湯川　忠三郎　日本染料製造㈱監査役○內外物產(名)代表社員
和歌山東牟婁郡新宮町　湯川　克巳　㈱大同銀行監査役○辨天前漁業㈱取締役○橫濱仕譯㈱取締役
東京市小石川區小日向臺町一　湯川　吉　日新護謨㈱監査役
兵庫縣武庫郡本莊村　湯川　寬吉　㈱住友銀行取締役會長○㈱住友製鋼所取締役○日本電氣㈱取締役○藤倉電線㈱取締役○大阪北港㈱代表取締役○大阪商船㈱取締役○㈱住友電線製造所取締役○住友(資)代表社員總理事○㈱住友倉庫取締役○住友生命保險㈱取締役會長○住友信託㈱取締役會長○住友伸銅鋼管㈱取締役會長○東洋窒素工業㈱取締役○南滿洲鐵道㈱監査役○南米土地㈱監事○住友別子鑛山㈱監査役○住友吉野川水力電氣㈱取締役會長
秋田縣仙北郡六鄉村　湯川　辰治　東北醬油㈱取締役
和歌山日高郡西内原村　湯川　登　南海信託㈱取締役○白濱溫泉自動車㈱社長
和歌山縣日高郡矢田村　湯川　熊二郎　㈱日高銀行取締役○南海信託㈱監査役
京都上京區六軒町西入　湯川　房雄　西陣天鵞絨㈱取締役
東京府西大久保七九　湯川　貞男　明治證券㈱取締役
大阪府豐能郡豐中町　湯川　次郎　日本鋼製建具㈱監査役
臺南市壽町一ノ六　湯川　鹿藏　臺南煉瓦㈱取締役
福島市福島字萬世町三　湯川　廣　㈱武藏野銀行監査役○福島誠壹㈱監査役○福島倉庫㈱監査役○講戸川水電㈱社長○四倉電氣㈱取締役○移川水電氣㈱取締役
大阪市北區河内町一ノ三　湯川　廣之助　內外物產㈱監査役
長野縣西筑摩郡木組村　湯川　淸夫　木曾物產㈱取締役
和歌山市元寺町三ノ五　湯川　精一郎　和歌山鐵工㈱監査役
福島縣南會津郡田島町　湯田　茂太郎　會津木材㈱取締役
京都府船井郡世木村字殿谷垣内　湯成　正明　㈱岡部銀行取締役
福岡縣三池町三池　湯村　與三郎　三池土地㈱監査役
福岡縣三池町三池　湯村　彥太郎　三池產業㈱取締役○三池土地㈱取締役
福岡縣三池町三池　湯村　元之　三池土地㈱代表取締役
福岡縣三池郡三池町　湯村　末人　三池土地㈱取締役
神戸市葺合磯上通六四　湯野　助松　神東青物市場㈱常務取締役
東京市本所區柳原町三ノ一二　湯口　嘉多治　三鱗煉炭原料㈱取締役
京都上京區衣棚通出水　湯口　倉之助　福壽無盡㈱取締役
東京市本所區柳原町二ノ一二　湯口　昌　三鱗煉炭原料㈱代表取締役○三鱗石炭㈱專務取締役○三鱗運送㈱取締役
北海道勇拂郡苫小牧町　湯口　秀吉　㈱末永商會取締役
靜岡縣駿東郡富士岡村　湯山　一　㈱伊豆銀行監査役○東洋釀造㈱取締役
神奈川足柄上郡南足柄　湯山　德三　帝國電業㈱取締役
東京府荏原町字中延　湯山　晉平　㈱ペリック商會取締役
靜岡縣小山町　湯山　保壽　㈱駿河銀行取締役
神奈川足柄上郡川村山北　湯山　祐治　㈱川村銀行監査役
京都府船井郡世木村　湯淺　平吉　㈱園部銀行取締役
宮崎縣宮崎郡青島村　湯淺　平七　日向木炭製材㈱取締役
西宮市千歲町四一　湯淺　豐一　井上酒店㈱社長
大阪市西區土佐堀通一　湯淺　豐太郎　日本住宅㈱監査役○別府土地㈱取締役○㈱大阪鐵商俱樂部監査役
水戸市上柵町二二　湯淺　留次郎　水戸合同運送㈱監査役
東京府大久保百人町　湯淺　亮　旭紡織㈱常務取締役○東京建鐵㈱取締役
郡山市堂前　湯淺　晉彌　㈱山口酒造店監査役
神戸市山本通五ノ六　湯淺　竹之助　湯淺棉花㈱代表取締役○湯淺貿易㈱社長○增田製粉所監査役○湯淺木材㈱取締役
群馬縣下仁田町一八六　湯淺　武之吉　下仁田倉庫㈱取締役
東京府北品川宿七三三　湯淺　武孫　三共㈱取締役○臺灣[illegible]藥㈱取締役

德島縣八幡町　湯淺　宗一郎　㈱東生社監査役
千葉縣千葉郡千城村　湯淺　惣右衛門　岡田金融㈱取締役
大邱府七星町　湯淺　睦藏　朝鮮土地興業㈱監査役
神戸市浪速町　湯淺　卯三郎　ネダーランデイツレアジアテイツシハインデルマーツチヤパイ日本支店代表者
兵庫縣武庫郡精道村　湯淺　九市　㈱吉田商店取締役
石川縣能美郡小松町　湯淺　九右衛門　㈱小松銀行監査役
東京市日本橋區藥研堀町五二　湯淺　粂策　㈱春江堂取締役
島根縣邑智郡市山村　湯淺　源五郎　㈱石州銀行專務取締役
東京府杉並阿佐ヶ谷西原　湯淺　五郎　㈱湯淺商店取締役
東京府杉並町　湯淺　好機　㈱湯淺商店社長
大阪西區江戸堀北通一　湯淺　英之進　㈱芝川商店取締役
群馬縣碓氷郡安中町　湯淺　三郎　長野電燈㈱常務取締役○上毛蠶絲相互㈱取締役
東京府大井町三七七一　湯淺　吉平　大洋興業㈱監査役○山陽大理石興業㈱取締役
大阪西區長堀北通五　湯淺　讓　湯淺伸銅㈱社長
東京府馬込町原丸三八九二　湯淺　二郎　湯淺伸銅㈱監査役
京都市下京區五條通柳馬場西入鹽釜町三六九　湯淺　七左衛門　帝國油脂㈱監査役○湯淺蓄電池製造㈱取締役○㈱湯淺七郎左衛門商店社長○湯淺(名)代表社員
京都市下京區室町通鯉山町　湯淺　壽太郎　西陣織物㈱取締役
東京市日本橋區藥研堀五二　湯淺　修一　㈱春江堂取締役
大阪北區小深町四五　湯淺　純孝　龜浦炭礦㈱取締役
島根縣邑智郡市山村　湯淺　愼次郎　㈱石州銀行取締役
千葉市千葉町　湯淺　爽　㈱亥鼻館取締役
大阪西區西長堀北通五　湯淺　元十郎　湯淺伸銅㈱取締役
大阪市住吉區天王寺町　湯淺　守平　福宜鑛業㈱監査役
群馬縣沼田町　湯淺　淺七　利根商事㈱監査役
京都下京區朱雀分木町　湯淺　誠一郎　京都鹽干魚㈱取締役
三重縣尾鷲町南浦　湯淺　善太郎　太洋漁業㈱取締役○紀勢無盡㈱取締役
廣島市愛宕町(社)　湯澤　倉次郎　(名)湯澤綿行代表社員
東京市日本橋區通油町二〇　湯澤　儀七　㈱湯澤商店社長
東京市京橋區南鍋町一ノ一　湯澤　精司　大日本造園㈱監査役
吳市堺川通四ノ一〇　湯木　謹一　吳海工產業㈱取締役
福岡縣筑紫郡堅粕町　湯下　市次郎　福岡肥料㈱監査役
東京府平塚町戸越　湯島　政藏　內外洋酒食品㈱監査役
東京府王子町上之原　湯本　一　栗本化學工業㈱取締役
東京市芝區白金三光町四五一　湯本　芳三郎　大正モルタル工業㈱取締役○㈱三榮組常務取締役
栃木縣佐野町二七四八　湯本　タカ　關東製氷㈱監査役
神戸市北長狹通八ノ三　湯本　宗憲　大阪計器㈱取締役
神戸市北長狹通八ノ三　湯本　宇之吉　大阪計器㈱代表取締役
大連市寺兒溝一　湯本　勇之助　ツバメ自動車㈱取締役
京都市上京區南禪寺永觀堂町字高岸一四ノ一　湯本　善太郎　洛永玩具㈱社長
東京市本所區綠町一ノ五三　祐乘坊　學　三有鑛業㈱取締役
東京麻布區永坂町六一　結城　豐太郎　日本無線電信㈱監査役○三井信託㈱取締役○日本電氣證券㈱取締役○日本郵船㈱取締役○安田ビルデング㈱取締役會長
宮城縣刈田郡白石町　結城　龜藏　㈱白石銀行監査役
兵庫縣城崎郡城崎町　結城　寬　㈱城崎銀行專務取締役
東京市四谷區左門町二八　結城　禮一郎　㈱市村座取締役
東京府代々木一九六　結城　安次　大井川電力㈱取締役○大井川鐵道㈱取締役○上毛電力㈱取締役○特許硝子工業㈱監査役○㈱熱海偕樂園取締役
茨城縣筑波郡谷井田村　結城　萬藏　常陽電氣㈱取締役
兵庫縣城崎郡城崎町　結城　小左衛門　㈱城崎銀行取締役
福岡縣筑紫郡二日市町　結城　七郎　福岡肥料㈱取締役
新潟縣三島郡日吉村　結城　新治　東工業㈱取締役
京都府深草町　遊津　季吉　㈱大成商會常務取締役
埼玉縣與野町字鈴谷　遊馬　慶太郎　㈱天業民報社取締役
福島縣二本松町龜谷　遊佐　伊兵衛　日榮商事㈱取締役
德島市德島町新藏町　遊佐　六三郎　南海鑛業㈱監査役
樺太大泊町榮町　遊佐　知本　樺太信託㈱代表取締役
宮城縣栗原郡一迫村　遊佐　忠七　國民勸業㈱取締役
東京市小石川區高田老松町四九　遊佐　慶夫　㈱巖松堂書店取締役
宮城縣宮城郡鹽釜町　遊佐　壽助　鹽釜倉庫㈱取締役○㈱宮城電氣鐵道㈱取締役○鹽釜土地㈱監査役
仙臺市北材木町八九　遊佐　廣太　日東計器㈱取締役
和歌山東牟婁郡新宮町　遊木　保太郎　新宮鐵道㈱監査役
大阪市住吉區天王寺町三四一四　床田　米吉　㈱山爲硝子製造所取締役
東京市小石川區戸崎町五八　行方　從藏　太陽木材㈱監査役
滋賀縣野州郡河西村　行方　光藏　近江食品㈱取締役
臺北州宜蘭街　行木　甲太郎　臺灣勸業㈱取締役
岡山市島田五一　行光　喜之助　㈱島田製織所監査役
神戸市平野馬場町　行元　助一　丸井運送㈱取締役○小野濱合同運送㈱取締役
岡山市上石井二八五　行本　寬　岡山合同運送㈱監査役
岡山縣眞庭郡久世町　行本　正人　眞庭製絲㈱取締役
別府市別府五二六　幸松　嘉作　平山硫黃鑛業㈱取締役
東京府上大崎町四一六　幸松　文太　旭石油㈱取締役
香川縣綾歌郡山田村　幸島　傳　㈱香川銀行取締役
靜岡縣磐田郡袋井町　雪島　正一　豐田商事㈱取締役
大阪南區高津町十番丁　柚岡　由利之助　㈱榮屋石綿紡織所監査役
岐阜縣吉城郡細江村　柚村　淸一郎　吉城製絲㈱社長
神戸市湊町二ノ三五　柚久保　安太郎　北神殖產㈱取締役○日ノ出ビルデイング㈱取締役
鹿兒島縣川邊郡知覽村　柚木　弘親　薩南肥料㈱取締役
大分市大分一三〇七　柚須　辰一　豐州土地㈱監査役

（メ）之部

富山市八人町一五　女川　傳一郎　富山魚市場㈱取締役
東京市小石川區東青柳町一五　目賀田　右仲　㈱東京興信所調查部次長
滋賀縣犬上郡彥根町　目賀田　助二郎　㈱柴仁商店監査役
大阪府豐能郡池田町　目黑　庸三郎　(資)大阪血清藥院代表社員
新潟縣北魚沼郡須原村　目黑　文平　北越水力電氣㈱監査役○兩毛紡織㈱取締役○小平尾製絲㈱監査役○玉川釀造㈱取締役
長岡市表四ノ町七九一　目黑　十郎　長岡商事㈱取締役○北越產業無盡㈱監査役
東京市京橋區南傳馬町二ノ五　目黑　甚七

東京書籍㈱取締役○日
本ノート學用品㈱専
務取締役
青森縣湊町
目崎恒男
磐城セメント㈱取締役
新潟縣北魚沼郡城川村
目崎貞一郎
中野釀造㈱専務取締役
宮城縣登米郡佐沼町
目々澤廣保
臺北畜産㈱代表取締役
横濱市本牧町一一七
目迫武
相馬興信㈱監査役
東京淺草區駒形町四二
命尾壽次
東京電機製造㈱取締役
三重縣北牟婁郡尾鷲町
明慶六兵衛
紀勢無盡㈱取締役
愛媛縣新居濱町
明星寛
中央染工㈱取締役

(ミ)之部

東京市麻布區今井町四三
三井八郎右衛門
三井(名)代表社員社
長
督口新市街花園街四四
三井八五郎
督口證券信託㈱取締役
東京市麻布區本村町一
六九
三井弁蔵
三井物産㈱監査役
東京府杉並町阿佐ケ谷
二四
三井得三
㈱大信託銀行取締役○
信託㈱大信社取締役○
㈱大信銀行取締役兼

支配人○神戸土地㈱取
締役
札幌市南七條西一ノ四一
東京市牛込區市ケ谷臺
町九三
三井徳寶
北海道拓殖㈱監査役
北海林産㈱取締役○㈱
農商務省特許品製作
専賣所取締役○北海農
産工業㈱取締役○○北海
道造營㈱取締役○○寶井
炭鑛㈱取締役
富山市東三番町二
三井治平
富山土地建物㈱代表
取締役○○立山物産㈱取
締役○○富山無盡㈱取
締役
東京市日本橋區江戸橋
一
三井治右衛門
日本建築土木㈱監査役
東京牛込區若松町一四八
三井高達
三井鑛山㈱監査役
東京市麻布區一本松町
二〇
三井高文
大正海上火災保險㈱
取締役
東京市麻布區一本松町
二〇
三井高光
大正海上火災保險㈱
取締役
東京小石川區水道町二
三井高修
三井鑛山㈱取締役
東京市麹町區平河町五
ノ一
三井高精
㈱三井銀行取締役○三
井物産㈱取締役○三井
信託㈱代表取締役
青森縣三戸郡八戸町

三井武三郎
八戸合同運送㈱取締役
長野縣南佐久郡榮村
三井製裝吉
榮製絲㈱監査役
東京市小石川區水道町
五
三井源右衛門
㈱三井銀行取締役社長
○三井物産㈱代表取締役
○三井(名)業務執行社
員
甲府市相生町四三
三井文雄
㈱山梨開發協會取締役
樺太豊原町
三井幸吉
樺太味噌醤油釀造㈱
代表取締役○樺太合同
運送㈱取締役
大阪市西區天王寺町
三井權三郎
㈱進和商會取締役
徳島縣板野郡一條村
三井貞七
宮川水力電氣㈱社長
東京府王子町八四三
三井澤藏
富士漁業㈱監査役
静岡縣引佐郡中川村
三井三郎
引佐織布㈱監査役
山梨縣中巨摩郡鏡中條
三井金市
山梨製絲㈱取締役
宇部市中宇部(社)
三井雄吉
宇部紡織㈱支配人
神戸市下山手通八
三井四郎
㈱湯淺商店監査役
長野縣小縣郡傍陽村
三井庄次郎
㈱東北銀行取締役

長野縣小縣郡傍陽村
三井集作
上田温泉電軌㈱取締役
東京市麹町區富士見町
一ノ三六
三井壽太郎
東神倉庫㈱社長○三
井(名)監査役
長野縣諏訪郡下諏訪町
東京市牛込區市ケ谷甲
良町
三井十一
㈱氷川商業銀行監査役
京都市下京區高臺寺桝
屋町三五一
三井元太郎
日本炭業㈱代表取締役
東京市麻布區仲町二〇
三井元之助
三井(名)代表社員○
三井鑛山㈱社長
北海道上川郡名寄町
三井基宜
名寄醸造㈱取締役○北
海道無煙炭礦㈱取締役
東京市麻布區永坂町一
三井守之助
三井物産㈱社長○三
井(名)監査役
東京府品川町北品川宿
三井助作
三井工業㈱専務取締役
東京市日本橋區蠣殻町
二ノ一〇
三井田仲太郎
㈱石原商會監査役
大阪三島郡芥川村(社)
三井田彦司郎
湯淺蓄電池製造㈱取
締役
大分縣玖珠郡玖珠町
三池善次郎
㈱萬田銀行監査役
長野縣南佐久郡青沼村
三石徳三郎

榮製絲㈱監査役
長野縣南佐久郡青沼村
三石藤之助
千曲川電氣㈱監査役
鳥取縣西伯郡米子町
三石信二
㈱米子共立檢番取締役
大阪東區京橋三ノ六五
三羽則文
神戸土地㈱代表取締役
東洋木材㈱監査役○都
土地㈱取締役○大日本
放射製藥㈱取締役
大阪市東淀川區柴島町
三原市藏
大阪商工㈱取締役
東京市牛込區赤城下町
五六
三原千壽
㈱成田温泉樂園代表
取締役
宇和島市新横町
三原理吉
㈱堀部彦次郎商店専
務取締役
神戸再渡筋三一ノ三七
三原美男
内田商事㈱取締役○内
田汽船㈱取締役
神戸市兵庫湊町三丁目
三原卯三郎
三原憐寸軸木製造㈱
代表取締役
福岡縣三井郡立石村
三原正刀
中央軌道㈱取締役
宇部市小串
三原文太郎
山陽綿㈱監査役
大阪南區瓦屋町五ノ六
三原淺吉
サンマース貿易㈱監
査役
東京府高田町

三原稔
日本運輸倉庫㈱取締役
東京京橋區南大工町一
三原鹿三
㈱阿部式電氣時計製
作所取締役
東京市麻布區霞町二
三原繁吉
鎌倉海濱ホテル㈱取
締役
松江市末次本町六三
三原紋右衛門
㈱松江銀行監査役○松
江運輸㈱取締役○山陰
商事㈱監査役
奈良縣磯城郡川東村
三濱信三郎
奈良新温泉㈱取締役○
生駒ロープウェー㈱
代表取締役
神奈川縣藤澤町羽島
三菁舜太郎
㈱關東銀行取締役○㈱
關東興信銀行取締役
東京日本橋區本船町五
三石次郎
恒川金物㈱監査役
東京麻布區我善坊町七
三橋豊吉
汐留驛運送㈱代表取
締役○小名木川合同
運送㈱取締役
東京府町田町原町田
三橋鶴次郎
大正運送㈱取締役
大阪北區善源寺町四
三橋國松
㈱旭鐵工所取締役
東京市麻布區霞町八
三橋正賢
東京製氷㈱監査役
東京府町田町原町田
三橋愛治
㈱横濱銀行監査役

千葉縣成田町
三橋金太郎
㈱蓬萊閣ホテル取締役
大阪東成區森小路町
三橋銀之助
旭廣告㈱監査役
東京市芝區白金三光町
七一
三橋通擴
大洋興業㈱取締役
静岡縣小笠郡川野村
三橋四次郎
東海起業㈱取締役○星
茶製造㈱取締役
東京府中野町谷戸三九〇
三橋十一郎
東洋遊園地㈱常務取
締役○松菱殖産㈱取
締役
東京麻布區廣尾町一四
三橋信三
菱華倉庫㈱會長○三
菱倉庫㈱常務取締役○
共同運輸㈱代表取締役
東京京橋區銀座二ノ四
三橋甚四郎
(資)三橋本店代表社
員
東京市京橋區加賀町四
三橋清松
池袋製氷㈱取締役
神奈川縣高座郡藤澤町
三橋善吉
㈱關東興信銀行取締役
㈱關東銀行取締役○東
海醤油運送㈱取締役
大阪市東區北久太郎町
三星美雄
㈱大五商店取締役
山口縣玖珂郡高森町
三戸熊太
㈱華浦銀行取締役○㈱
周東産業銀行取締役
大阪豊能郡豊中村櫻塚

三戸松藏
西肥帆紙㈱取締役○㈱
中井商店取締役
福岡市伊勢崎町一三六
三苫寛一郎
關西活動㈱取締役
東京府高田雜司ケ谷
三富平次郎
東洋物産㈱取締役
大阪港區濱通二ノ一八
三尾陽太郎
㈱竹中商店監査役
大阪市東區伏見町三
三尾邦三
㈱春海商店専務取締役
兵庫縣武庫郡本山村
三岡増藏
(名)商業興信所支配
役
滋賀縣坂田郡北郷里村
三和田喜三郎
日本ビロード㈱常務
取締役
東京市芝區白金三光町
八〇
三輪一三
㈱花月食堂取締役
名古屋市西區船入町四
三輪伊三郎
三共製薬㈱監査役
名古屋市東區西二葉町
三輪市太郎
佐屋川土地㈱取締役○
旭電氣鐵道㈱社長
岐阜縣中津町
三輪藤治郎
㈱中津川水産市場取
締役
愛知縣津島町
三輪富太郎
尾西毛織㈱取締役
東京市芝區琴平町八
三輪和作
三輪電機工業㈱取締役

名古屋市西區中之町二
三輪嘉兵衛
旭電氣鐵道㈱取締役○
尾張時計㈱社長
東京神田區裏猿樂町二
三輪竹次郎
凸版印刷㈱取締役兼
支配人○日本エッチビ
ー特許製版㈱監査役
名古屋市東區葵町三〇
三輪爲吉
三河セメント㈱取締役
名古屋市東區朝日町一
三輪常次郎
㈱服部商店専務取締役
下關市關後地村
三輪信雄
西村漁業㈱取締役
四日市市濱田一五七五
三輪綏
㈱四日市銀行常務取
締役○○四日市鐵道㈱
監査役○㈱四日市米穀
取引所監査役○東海電
線㈱監査役○伊勢電氣
鐵道㈱監査役○○四日市
商事㈱取締役○○四日市
倉庫運輸㈱取締役○日養
老電氣鐵道㈱監査役
四日市市濱田
三輪安之助
㈱四日市銀行監査役○
四日市商事㈱監査役
愛知縣海部郡佐屋村
三輪又三郎
佐屋川製絲㈱取締役
静岡縣濱名郡芳川村
三輪孫兵衛
天龍川木材㈱取締役
東京神田區松枝町三二
三輪政五郎
丸小商事㈱監査役
東京府澁谷北谷二四
三輪政記
大日本土地㈱取締役○
大日本工業㈱取締役

東京芝區白金猿町六一
三輪政次郎
岩淵電氣工業㈱常務
取締役
愛知縣春日井郡師勝村
三輪賢三
㈱三輪製糸所取締役
岡山市西大寺町
三輪源造
興洋水産㈱取締役○㈱
日鮮組取締役
大阪市住吉區天王寺町
三輪小十郎
㈱藤本ビルブローカ
ー銀行代表取締役
東京市日本橋區本石町
四丁目
三輪傳二
大日本製劑㈱取締役
愛知縣海部郡大治村
三輪彰
㈱岩倉銀行頭取
名古屋西區西萬三ノ六
三輪喜兵衛
㈱岩倉銀行監査役○○大
日本醸業㈱監査役○○日
本車輛製造㈱取締役○㈱
静岡瓦斯㈱取締役○○
三輪喜商店取締役○○
尾張時計㈱社長○日
本車輛㈱取締役○旭運
輸㈱取締役○㈱三輪製
糸所社長○○昭和毛絲
紡績㈱取締役
名古屋市東區布池町
三輪實
堀川土地㈱常任
尾三市場倉庫㈱監査役
徳島市北佐古町
三輪正五郎
阿波木材㈱取締役
愛知縣中島郡長岡村
三輪正兒
佐屋川土地㈱取締役
長野縣上伊那郡朝日村
三輪重雄
片倉米穀肥料㈱取締役

香川縣琴平町一〇六七
三輪繁太郎
琴平電鐵㈱監査役
東京神田區裏猿樂町三
三輪信太郎
久米同族㈱監査役
福井市豊島上町六三
三輪眞造
福井電氣㈱取締役
静岡縣濱名郡芳川村
三輪新五郎
㈱濱松銀行副頭取
横濱市元濱町一ノ三
三輪門二
乃野殖産㈱取締役
大阪東區石町一ノ三〇
三輪清一郎
高野製帽㈱取締役
兵庫縣城崎郡香住町
三輪清治郎
㈱美含銀行監査役
東京下谷區二長町五一
三輪善兵衛
秩父セメント㈱取締役
長野北佐久郡東長倉村
三川新太郎
輕井澤天然氷業㈱取
締役
山口縣吉敷郡秋穗村
三河内淳一
山尾商事㈱取締役
東京府小松川町下平井
三門量平
東京兩國合同運送㈱
代表取締役○○錦糸町運
送㈱取締役○○小名木川
合同運送㈱取締役
岡山縣淺口郡富田村
三門精一
富田醤油㈱取締役
福岡縣朝倉郡蜷城村
三笠半次郎
㈱蜷城銀行取締役○㈱
彌壽銀行取締役○㈱上
座銀行監査役

神戸市羽阪通三ノ一二
三笠小三郎
丸井運送㈱取締役
福島縣信夫郡鎌田村
三瓶道林
瀬上倉庫㈱監査役
福島市置賜町三〇
三瓶源之助
㈱松葉館監査役
東京四谷區愛住町九六
三瓶勇佐
日本車輛製造㈱取締役
㈱大連機械製造所取
締役○日本車輛㈱取
締役
福島縣安積郡桑野村
三瓶清一
㈱山口酒造店監査役
神戸市山本通二ノ七〇
東京麹町區富士見町五
三上豊夷
中華取引市場㈱社長
中華企業㈱社長○三
松昌洋行監査役○三上
㈱監査役
廣島縣安藝郡牛田村
三上富五郎
播電鐵道㈱取締役
京都下京區高辻通
三上治三郎
㈱京都會館監査役
弘前市相良町四
三上長兵衛
弘前合同運送㈱取締役
大阪府豊能郡豊中町
三上林太郎
㈱明治屋取締役
東京市芝區白金今里町
九六
三上勝
大正海上火災保險㈱
取締役
京都府宮津町字河原
三上勘兵衛

㈱宮津銀行取締役
東京牛込區矢來町一二
三上良兼
㈱東京株式取引所取
締役兼支配人
島根縣邑智郡川本村
三上芳直
福山電氣㈱取締役
廣島縣雙三郡作木村
三上除義
報濟製藥㈱取締役
北海道紗那郡留別村
三上宅市
北海道罐詰(資)代表
社員
青森縣北津輕郡六郷村
三上武雄
日本苹果㈱監査役
熊本市藥園町
三上信人
大同印刷㈱取締役○日
本ノート㈱取締役支配人
新潟中蒲原郡下黒川村
三上康平
㈱柿崎銀行監査役
廣島縣高田郡吉田町
三上又二郎
藝石鐵道㈱監査役
廣島縣雙三郡三次町
三上源六朗
㈱三次銀行監査役
島根縣邑智郡出羽村
三上五一郎
高杉鑄工㈱取締役
富山縣射水郡小杉町
三上幸三郎
中谷保善㈱取締役
京都市柳馬場三條下ル
三上ゑい
㈱仙玉堂取締役
兵庫縣赤穗郡那波村
三上英果
㈱神戸製鋼所取締役
廣島縣雙三郡作木村

三上秋太郎
報濟製藥㈱取締役
東京府大井町四三三四
三上雄三郎
㈱農商務省特許品製
作専賣所監査役
島根縣邑智郡阿須那村
三上庄二郎
島根電力㈱監査役
東京府淀橋町柏木三三
三上信次郎
野田金山醤油㈱取締役
京都市上京區烏丸通丸
太町
三上眞吾
京阪電氣鐵道㈱取締役
兼支配人○鞍馬電氣鐵
道㈱社長
福岡市上濱口町一〇
三上彦藏
㈱松居織工場監査役
岡山縣阿哲郡石蟹郷村
三上秀太郎
阿哲畜産㈱監査役
神戸市山本通二ノ七〇
三上清一郎
デトス製劑㈱監査役○
尼崎土地㈱取締役○三
上㈱取締役
東京本郷區駒込動坂町
三上清美
北房運輸㈱取締役
京都市下京區柳馬場三
條下ル樋屋町八六
三上静圓
㈱以玉堂取締役
東京市赤坂區臺町六八
三上進
㈱不動貯金銀行常任
監査役
岩手縣一關町
三神禮助
㈱第八十八銀行監査役
東京府大久保町
三神衆

共榮商事㈱取締役
下關市大字岬之町三九　三由仁作　櫻麥酒㈱監査役○下關商事㈱取締役○下關倉庫㈱取締役○(名)油政商店代表社員○川𣘺溫泉㈱監査役○㈱大里製鹽所取締役○下關合同運送㈱監査役
下關市岬之町四　三由素介　(名)油政商店代表社員
大阪市東區船越町二ノ八　三吉芳雄　㈱宇佐見商店取締役
廣島縣深安郡下竹田村　三吉ユキ　三吉酒造場㈱取締役
廣島縣深安郡下竹田村　三吉杢右衞門　三吉酒造場㈱取締役
福岡縣遠賀郡折尾町　三好六助　大倉鑛業㈱取締役
香川縣小豆郡草壁町　三好平三郎　島電氣㈱取締役○丸島醬油㈱監査役
京都府三坂通一〇三　三好豊太郎　鮮滿拓殖㈱取締役
大阪市東區谷町二ノ亖　三好德太郎　㈱宇佐見商店監査役
東京市赤坂區一ツ木町八七　三好德松　利根川砂利㈱取締役
福岡縣遠賀郡折尾町　三好德松　三好商事㈱取締役○三好鑛業㈱社長○大君鑛業㈱社長○㈱枝光鐵工所監査役○東洋車輛㈱監査役
松山市立花町三番戶　三好友三郎　㈱愛媛縣農工銀行取締役兼支配人
愛媛縣道後湯之町　三好良三　㈱越智七福商店監査役
山口縣熊毛郡淺江村　三好柳助　大和護謨栽培㈱監査役
京城府南米倉町二〇五　三好和三郎　安東取引所信託㈱監査役
東京府蒲田町八　三好海三郎　朝日信託㈱取締役○小涌谷ホテル㈱監査役
尼崎市風呂辻町　三好芳太郎　㈱中山悅治商店監査役
福岡縣遠賀郡水卷村　三好大藏　三好鑛業㈱取締役
福岡縣遠賀郡水卷村　三好孝宗　三好商事㈱取締役○三好鑛業㈱取締役
愛媛縣東宇和郡山田村　三好種保　㈱穗積銀行取締役
福井縣三方郡南西鄕村　三好宗八　㈱三方銀行取締役○㈱熊川銀行監査役○永平寺鐵道㈱監査役
愛媛縣西宇和郡三瓶町　三好常敏　三好共榮㈱監査役
東京府雜司ヶ谷七二三　三好高松　㈱百十四銀行取締役
山口縣厚狹郡吉田村　三好直次郎　豊浦商事㈱取締役
愛媛縣北宇和郡八幡村　三好直英　伊豫眞珠㈱取締役
廣島縣高田郡刈田町　三好群六　㈱吉田實業銀行監査役
東京府代々木五九一　三好松吉　㈱電業社原動機製造所常務取締役
大阪市港區九條通三　三好政治　㈱極東洋行取締役
熊本縣鹿本郡吉松村　三好慶次郎　㈱肥後銀行監査役
德島縣名東郡八幡村　三好孝義　㈱富士商會監査役
靜岡市傳馬町一七二　三好英夫　靜岡合同運送㈱取締役
愛媛縣西宇和郡三瓶町　三好榮隆　三好共榮㈱取締役
愛媛縣西宇和郡三瓶町　三好榮恭　三好共榮㈱取締役
鳥取縣米子町道笑町　東京府上大崎四四四　三好榮次郎　㈱帝國通信社專務取締役○㈱ミツホ商會會長○㈱山陰日々新聞社代表取締役○米子電氣軌道㈱監査役○伯陽電鐵㈱取締役○日本蓄電池㈱取締役
香川縣三豊郡託間村　三好貞吉　西野鹽田㈱常務取締役○三豊化學工業㈱監査役
鳥取縣米子町道笑町　三好徹次郎　㈱山陰日々新聞社取締役
愛媛縣西宇和郡三瓶村　三好愛治郎　攝津製絲㈱取締役
京城府本町三ノ八一　三好喜六　㈱前田商店取締役
大阪市天王寺町區南河堀町七一　三好貴次　別府溫泉土地㈱取締役
茨城縣新治郡土浦町　三好龜久壽　土浦製氷㈱取締役
岡山市島田町三三　三好清丸　㈱島田製織所監査役○山陽製織㈱取締役
兵庫縣武庫郡精道村　三好久太郎　日本染料製造㈱取締役
東京府千住町中組(社)　三好三也　日本皮革㈱取締役
大阪南區難波西圓手町　三好鹿藏　㈱櫻川ビルデング取締役
愛媛縣東宇和郡中川村　三好靜太郎　㈱宇和島商業銀行監査役
東京牛込區仲ノ町五七　三好重道　三菱(資)常務理事○朝鮮無煙炭㈱監査役○東京鋼材㈱取締役○三菱製鐵㈱取締役
愛媛縣西宇和郡三瓶町　三好甚三郎　㈱八幡濱商業銀行取締役○三好共榮㈱取締役
東京市麴町區飯田町六ノ二一　三好秀三郎　㈱ミツホ商會監査役
東京市赤坂區青山南町六ノ一〇八　三好盛晴　東京報知機㈱取締役兼支配人
西宮市　三好清左衞門　關西運業㈱取締役
岡山市島田三三　三善清丸　㈱島田製織所取締役
東京府品川町歩行新宿　三善清氣　東京土地興業㈱代表取締役
大阪府南河內郡柏原町　三田猪太郎　㈱國分銀行取締役
高知市築園場町一四四　三田房吉　土佐米穀㈱監査役
大阪市東區內本町二　三田忠幸　參天堂㈱社長
大連市越後町五　三田芳之助　大連工材㈱取締役○大連建材㈱監査役○大連石灰㈱取締役○星ヶ浦小松臺建物㈱取締役○滿蒙土地建物㈱取締役
上海英租界江西路一九　三田宗治郎　㈱新利洋行取締役
和歌山縣日方町四二五　三田常藏　㈱三田染品製煉所代表取締役
盛岡市　三田義一　八戶水力電氣㈱監査役
盛岡市丸之內三四　三田義正　岩手林業㈱社長○陸奧電力㈱監査役○馬淵川電氣㈱取締役○南部土地㈱代表取締役
福島縣耶麻郡喜多方町　三田雄太郎　㈱若松製絲所取締役
會津若松市榮町一五六　三田四郎　萩野石材㈱監査役○日橋水電㈱代表取締役
盛岡市內加賀野　三田俊次郎　南部土地㈱監査役
東京市小石川區雜司ヶ谷一三　三田眞宏　㈱中村商會監査役
東京市牛込區加賀町一ノ二五　三田尾松太郎　常北電氣鐵道㈱取締役○日本製氷㈱監査役○伊豆製氷冷藏㈱取締役
名古屋中區流町三四　三田村岩吉　藤鑛業㈱取締役
福井縣今立郡味眞野村　三田村藤平　日本燃燒裝置㈱取締役
金澤市百姓町　三田村定祐　菊笹酒造㈱監査役
名古屋市石町二ノ八　三田村三太夫　㈱草葉商店取締役
福井縣南條郡武生町　三田村甚三郎　㈱第五十七銀行取締役○南越鐵道㈱取締役○大同肥料㈱取締役
京都市下京區長者町烏丸西內　三田村末次郎　下村㈱監査役
東京市小石川區駕籠町二五五　三谷一二　三菱鑛業㈱取締役會長○美唄鐵道㈱取締役○山東鑛業㈱取締役○古河電氣工業㈱取締役○雄別炭鑛鐵道㈱社長
廣島縣沼隈郡草戶町　三谷市三郎　水呑織物㈱監査役
丸龜市通町八三　三谷兵吉　おふく足袋製造㈱取締役
岡山市東中島町八　三谷時太郎　瀨戶內海商船㈱監査役
東京市神田區塗師町四　三谷長三郎　㈱三谷本店社長○三豊(資)代表社員○三枝㈱取締役
福山市御門町一三二三　三谷良三　東京マグネシヤ工業㈱監査役
愛媛縣川之石町　三谷良二　㈱第二十九銀行常務取締役
東京府入新井町一〇六　三谷鉞吉　㈱南千住製作所監査役
大連市浪速町一五八　三谷嘉吉　金成商業㈱取締役
京都市下京區七條通烏丸東入眞苧屋町　三谷與一郎

三谷伸銅㈱取締役
海城大街醬紙三九號　三谷芳太郎　大海信託㈱取締役
福山市神島町中市九二　三谷芳松　福山燃糸紡績㈱監査役山陽綿㈱社長○㈱共榮社取締役
京都市下京區松原通富小路東入仲ノ町四八六　三谷卯三郎　三谷伸銅㈱代表取締役
廣島縣鞆町大宮後地　三谷理三郎　岡田起業㈱監査役
東京市麴町有樂町三丁目(社)　三谷國雄　日本興業㈱取締役
旭川市五條通九ノ右三號　三谷彌七　小樽整地㈱監査役
東京府新井宿六〇六　三谷浩三　㈱柏木運送店監査役
大阪西區靱中通一ノ亖　三谷軌一　日本索道㈱取締役
大阪市西區靱中通一　三谷軌秀　大阪電氣軌道㈱監査役○大阪合同紡績㈱監査役○大同興紡織㈱監査役○大和鐵道㈱取締役○奈良電氣鐵道㈱取締役○參宮急行電鐵㈱取締役○中勢鐵道㈱監査役○今里土地㈱社長
東京府日暮里金杉一八〇　三谷喜兵治　大西商事㈱監査役
福井縣大飯郡佐分利村　三谷銀藏　㈱本鄕銀行監査役
神戶市平野上三條町三〇　三谷雄二　大連燐寸㈱取締役
丸龜市松屋町七　三谷秀太郎　おふく足袋製造㈱監査役
丸龜市通町三七　三谷助四郎　おふく足袋製造㈱取締役
奉天八幡町五　三谷末治郎　㈱奉天醬園取締役○東省實業㈱取締役
奉天加茂町七　三竹豊造　㈱德泰公司取締役○鐵嶺公益信託㈱取締役○滿蒙證券㈱監査役
大阪東區備後町二ノ三　三竹勝造　大東物產㈱監査役
神奈川縣中郡秦野村　三武鐵太郎　㈱秦野銀行取締役○秦野物產㈱取締役
靜岡縣小笠郡橫地村　三ツ井莊一　㈱協和銀行監査役
東京市深川區和倉町七　三ツ橋富夫　田中電線製造㈱常務取締役
東京市京橋區新富町一ノ四　三ツ橋清松　㈱竹田組取締役
群馬縣群馬郡堤ヶ岡村　三ツ澤源三郎　關東商事興業㈱監査役
札幌市北三條西五ノ六　三塚眞敏　愛國堂三塚製藥㈱取締役
臺中市臺中六八　三次純吉　臺中鑄造鐵工㈱取締役
廣島縣蘆品郡府中町　三次清造　楠自慢酒造㈱取締役
大阪東區北久太郎町二　三露久兵衞　㈱三露商店取締役
名古屋市東區大曾根町一六二　三根正亮　大同電力㈱取締役
神戶市榮町通六ノ二七　三成治三郎　東洋紙器貿易㈱取締役
神戶市榮町通六ノ二七　三成政久郎　東洋紙器貿易㈱取締役
神戶市榮町通六ノ二七　三成淺吉　東洋紙器貿易㈱監査役
愛媛縣新居郡神拜村　三並和夫　關西捺染㈱監査役
德島縣勝浦郡小松島町　三並積　小松島土地建物㈱取締役○小松島合同運送㈱代表取締役
石川縣鹿島郡相馬村　三室源四郎　㈱田鶴濱銀行取締役
高岡市木舟町二一　三室五兵衞　㈱能登銀行監査役○丸中汽船㈱取締役○高岡砂糖㈱監査役
兵庫縣武庫郡大社村　三村寅造　麥酒原料㈱取締役
秋田縣仙北郡大曲町　三村長七　㈱仙北倉庫監査役
岡山縣和氣郡片上町　三村忠治　片上鐵道㈱監査役
和歌山市小野町一ノ六　三村勝三郎　南陽綿布㈱取締役
小樽市南濱町三丁目　三村龜太郎　西谷海運㈱監査役
神戶市旗塚通一ノ三八　三村太郎　旭商事㈱監査役
大阪府豊能郡箕浦村　三村保　福島紡績㈱取締役兼技師長
石川縣七尾町字府中公　三村外次郎　㈱釣谷回漕店取締役
東京市牛込區喜久井町二九　三村鶴太郎　日本フキラメント㈱監査役
岡山縣眞庭郡久世町　三村信胤　㈱山陽銀行監査役○眞庭製絲㈱取締役
橫濱市萬代町三ノ五七　三村軍藏　東洋釀造㈱取締役
上海北四川路一〇八六　三村正堯　㈱上海銀行監査役
和歌山市小野町一ノ六　三村榮吉　和歌山毛織㈱監査役
岡山縣久世町　三村定治郎　眞庭製絲㈱監査役
長野縣東筑摩郡廣丘村　三村祐十郎　信濃製糸㈱取締役
岡山縣後月郡西江原村　三村倚齋　中備製紙㈱取締役
廣島市大手町五ノ一八　三村仙太郎　㈱大西商店取締役
愛知縣寶飯郡鹽津村　三浦伊兵衞　南洋產業㈱監査役
愛知縣碧海郡刈谷町　三浦逸平　帝國火藥工業㈱常務取締役○東洋耐火煉瓦㈱取締役○三河鐵道㈱取締役
東京市赤坂區青山南町五ノ四五　三浦育三　㈱田中機械製作所取締役
東京市四谷區傳馬新一ノ一五　三浦一　東京出版印刷㈱監査役
東京麻布區笄町一〇三　三浦胖八　三重工業㈱取締役
甲府市朝日町四三　三浦兵造　細田同族㈱監査役
福島縣岩瀨郡須賀川町　三浦藤八　㈱須賀川銀行監査役○母畑水電㈱代表取締役
高知市築屋敷五五　三浦藤吉　土佐同盟汽船㈱取締役○三浦商工㈱常務取締役
秋田縣仙北郡花館村　三浦豊治　東北醬油㈱取締役
北海道茅部郡砂原村　三浦德一郎　渡島海岸鐵道㈱取締役
京都上京區新烏丸頭町　三浦豊二　日本製布㈱監査役○㈱京都日出新聞社取締役
福島市曾根田字畑九　三浦德治郎　㈱福島貯蓄銀行監査役
仙臺市花京院通五　三浦忠作　㈱五城銀行取締役兼支配人
別府市　三浦利龜馬　佐伯土地㈱監査役
東京神田區鈴木町一六　三浦良幹　駒込紡績㈱代表取締役
高知縣高岡郡越知町　三浦良吉　三浦物產㈱監査役
東京市小石川區中富坂町一八　三浦良次　日墨興業㈱監査役○共同水產㈱監査役○北海製鑵倉庫㈱取締役○日本工船漁業㈱取締役○日露興業㈱取締役○フレザー食品㈱取締役○北進汽船㈱取締役
山形市旅籠町五四〇　三浦和平　㈱南洋商會監査役
山形市旅籠町　三浦和兵衞　山形玉糸㈱取締役
東京府戶塚町三八九　三浦勝太郎　㈱報知新聞社監査役
熊本縣上益城郡白糸村　三浦彖彥　矢起酒造物產㈱取締役
東京市小石川區水道端二ノ三三　三浦覺一　日本計算㈱取締役
東京市小石川小日向町一ノ九　三浦寬一　東北水產㈱監査役○東林業㈱監査役
岩手縣釜石町　三浦勘之丞　太洋製氷㈱取締役
廣島縣御調郡栗原町　三浦勘十　中部合同コークス㈱取締役
下關市關後地村　三浦義豊　西村漁業㈱代表取締役
東京府大久保百人町　三浦義道　南洋物產㈱監査役
福岡縣浮羽郡船越村　三浦義人　㈱大正殖產銀行取締役理事
東京市芝區車町四六　三浦大五郎　昭和火災保險㈱取締役○㈱泰平洋行監査役○㈱東京米穀商品取引所理事長○大連取引所信託㈱取締役○東京米商代行㈱社長
岡山縣津山町田町六五　三浦達夫　美作薪炭㈱取締役
松本市北深志一〇五五　三浦巽　早川電氣㈱取締役
青森縣五戶町字古堂三　三浦種良　㈱八戶銀行取締役○五戶水電㈱取締役○五戶電氣鐵道㈱取締役

東京市芝區白金三光町
二九五
三浦竹次郎
村井貿易㈱取締役

兵庫縣明石郡伊川谷村
三浦竹次郎
㈱明石銀行監査役

山形市驛前(社)
三浦宗次郎
(名)三浦銀行業務擔
當社員○山形玉絲㈱
監査役

廣島縣佐伯郡宮内村
三浦鶴吉
寄陽電氣㈱監査役

高知縣須崎町古市町
三浦常次郎
三浦物産㈱取締役○土
洋運輪㈱取締役○三浦
商工㈱取締役○土佐汐
二重㈱監査役

福岡縣浮羽郡船越村
三浦直次郎
㈱船越銀行取締役○㈱
田川銀行取締役○㈱大
正殖産銀行取締役

福島縣川俣町
三浦宇吉
川俣委託㈱取締役

奉天宮島町九
三浦梅太郎
東亞木材興業㈱取締役

宮城縣宮城郡岩切村
三浦壯太郎
双立製氷倉庫㈱監査役

福島縣本宮町鳴瀬
三浦倉次郎
㈱福島自動車商會取
締役

旭川市八條通八左一〇
三浦粂太郎
愛國堂三塚製藥㈱取
締役

大阪市南區高津十番町
一一
三浦安之助
大糸製藥㈱代表取締役

岡山縣上道郡西大寺町
三浦保太
山上商事㈱取締役

東京市小石川區富坂町
一八
三浦松二郎
山陽電氣㈱監査役

神奈川縣國府津町
三浦彌市
小田原合同運送㈱取
締役

東京本郷區森川町四五
三浦正夫
最上木材㈱取締役○北
洋炭礦㈱取締役

愛知縣寶飯郡杉原町
三浦萬太郎
蒲郡臨港㈱取締役○平
湯温泉土地㈱取締役

青森縣上北郡三本木町
三浦萬之助
十和田鐵道㈱取締役

青森縣八戸町三日町
三浦萬吉
盛岡製綿㈱取締役○青
森無盡㈱取締役

平壤府南町三
三浦計
朝鮮農事㈱取締役

名古屋市中區出口町
三浦謙三
朝日土地建物經營㈱
監査役

函館市天神町一二四
三浦玄三
昭和工船漁業㈱取締役

豐橋市瓦町五反田五〇
三浦源六
豐橋電氣軌道㈱取締役

北海道枝幸郡頓別村
(社)
三浦源次郎
頓別水電㈱監査役

豐橋市中八九七
三浦深藏
豐橋電氣軌道㈱監査役

秋田縣由利郡西瀧澤村
三浦文吉
矢島鐵道㈱監査役

石川縣鹿島郡能登部村
三浦孝造
㈱能登部銀行頭取○
㈱能登産業銀行取締役
加能撚織㈱代表取締役

橫濱市野毛町三ノ二三
三浦幸造
相馬興信㈱取締役

山形縣四日町四七
三浦權四郎
㈱山形商業銀行頭取○
山形瓦斯㈱社長

和歌山市小松原通五
三浦英太郎
㈱北海道拓殖銀行監
查役

神戸市旗塚通六ノ九
三浦圓藏
㈱中村組取締役兼營業
部長

宮城縣栗原郡金田村
三浦鉄
迫鐵道㈱取締役

東京市牛込區市谷田町
一丁目
三浦三吾
東京出版印刷㈱取締役

熊本市橫手町一一八三
三浦喜傳
㈱肥後銀行監査役

山形市宮町二九七
三浦喜三郎
山形合同運送㈱取締役

栃木縣上都賀郡足尾町
三浦吉三郎
桐生製氷凍化工業㈱
監査役

佐世保市形町一四
三浦清
㈱佐世保商業銀行取
締役○㈱日之出商會
取締役○萩原材木店

秋田縣由利郡瀧澤村
三浦金五郎
矢崎鐵道㈱取締役

愛知縣碧海郡上鄉村
三浦銀次郎
愛三製絲㈱取締役

京都市下京區東洞院通
錦小路上ル元竹田町
三浦光雄
國際美容㈱監査役

大阪市住吉區天王寺町
三浦史郎
㈱愛國貯金銀行監査役

開原鐵道附屬地三ノ六
三浦繁八
開原證券金融㈱取締役

愛媛縣越智郡岩城村
三浦繁夫
㈱小田商店取締役

大阪市東區西濱中通三
三浦繁吉
西濱土地建物㈱監査役

高知縣高岡郡須崎町濱
三浦重作
㈱高陽銀行取締役○土
佐汐二重㈱取締役○三
浦物産㈱取締役○土佐
製氷冷藏㈱代表取締役

宮城縣栗原郡川口中町
三浦順吉
迫鐵道㈱取締役

神戸市平野梅元町二
三浦鳳興
川崎汽船㈱取締役

山形市七日町
三浦新兵衛
(名)三浦銀行代表社
員○山形酒造㈱監査役

長崎縣西彼杵郡茂木町
三浦信太郎
茂木鐵道㈱監査役

山形市七日町
三浦新七
㈱兩羽銀行頭取

北海道空知郡砂川町
三浦新次
空知木材㈱取締役

兵庫縣武庫郡精道村
山浦弘一
千代田紡織㈱取締役

神戸市葺合御幸通六
三浦茂平
山上商事㈱監査役

橫濱南太田町二一七二
三浦元喜
東海漁業㈱監査役

大阪此花區吉野町二
三浦清一
㈱油谷機械工作所取
締役

高知縣高岡郡須崎町
三浦清太郎
土洋運輪㈱取締役○三
浦商工㈱取締役○三浦
物産㈱監査役○富士漁
業㈱監査役

呉市中通八ノ一二
三浦清三郎
萬活土地起業㈱監査役

秋田縣能代港町中町
三浦清十郎
能代魚市場㈱監査役

福島縣耶麻郡岩月村
三浦清記
日橋水電㈱監査役

名古屋市中區榮町一
三浦清四郎
㈱名古屋銀行庶務課
長代理

今治市新町
三浦關太郎
㈱今治魚市場取締役

福島縣岩瀬郡白方村
三浦千松
須賀川酒造㈱監査役○
須賀川倉庫運送㈱監
查役○須賀川醬油㈱
監査役

岩手縣和賀郡黑澤尻町
三浦專治
日本製網㈱監査役○黑
澤尻電力㈱取締役○東
北電燈㈱監査役

青森縣五戸町字古堂三
三浦善藏
㈱泉山銀行取締役○㈱
八戸銀行取締役○八戸
水力電氣㈱取締役○和
田醬油㈱取締役○五戸
電氣鐵道㈱取締役

仙臺市東二番町一二〇
三浦善作
仙臺市街自動車㈱取
締役

名古屋中區池田町
三浦善吉
大日本石油㈱取締役

香川縣綾歌郡松山村
三浦伊三郎
㈱松山銀行取締役

香川縣綾歌郡松山村
三浦良晴
㈱松山銀行頭取

東京府戸塚伊勢原七九二
三浦熊雄
犀川電力㈱取締役

石川縣七尾町作事町五
三浦彌吉
北日本耐火煉瓦㈱取
締役

東京市芝區車町五〇
三野村倉二
東京三興㈱監査役○大
日本紡績㈱監査役○東
京運河土地㈱監査役○
三野村(名)代表社員

東京芝區下高輪町四五
三野村安太郎
東京三興㈱取締役會長
三野村(名)社長

大阪市東區道修町二
三國仁兵衛
㈱川上銀行取締役○東
洋倉庫㈱取締役○日瑞
貿易㈱監査役○㈱三國
仁商店取締役

明石市相生町一七
三岡勝藏
播丹鐵道㈱取締役

東京赤坂區高樹町一二
三國庄二郎
留萌鐵道㈱取締役

大阪市東區今橋四ノ四
三國信一
㈱川上銀行監査役

明石市西本町一八
三國茂三郎
㈱明石銀行監査役

樺太眞岡郡蘭泊村
三國紋治郎
樺太木材㈱取締役

東京市本郷區駒込西片
町一〇
三倉滋
扶桑海上火災保險㈱
專務取締役

秋田縣能代港町
三熊清治
東北木材㈱取締役

大分縣下毛郡三郷村
三雲倚衛
耶馬溪鐵道㈱取締役

鶴岡市高畑町甲三一
三矢正敏
㈱酒田米穀取引所理
事○㈱六十七銀行監
查役○山居貨貸倉庫
㈱取締役

京都市下京區壬賀陽御
所町
三箭愛之助
京都染物㈱取締役

大阪市西成區千本通四
三山因

鷄林鑛業㈱取締役

小樽市手宮町二ノ一三
三山塚磨
㈱手宮運送社監査役○
㈱南小樽運送社監査役
㈱旭川運送社取締役

小樽市緑町一ノ一
三山幸太郎
㈱小樽運送社取締役

石川縣鹿島郡御祖村
三宅伊右衛門
㈱加能合同銀行取締役
㈱信久組監査役

兵庫縣龍野町三〇
三宅維城
㈱龍野銀行取締役

東京府不入斗三〇〇
三宅市郎
田中商事㈱取締役

福山市京野上六五
三宅平左衛門
福山撚糸紡績㈱常務
取締役

神戸市葺合二宮町一
三宅藤市
關西活動㈱監査役

兵庫縣赤穂郡鞍居村
三宅藤太郎
㈱上郡銀行監査役

大阪西區南堀江上通三
三宅豊治郎
㈱鷄林起業製作所監
查役

大阪市此花區玉川町二
三宅德雄
日本商事工業㈱監査役

樺太泊居郡泊居町
三宅俊雄
樺太中央産業㈱取締役

兵庫縣加古川町寺家町
三宅利平
丸中電機㈱代表取締役

東京府井荻村上荻窪三
九
三宅凉平
㈱齋藤製作所取締役

水戸市上市南町四一三
三宅亮一
常盤無盡㈱監査役

岡山縣兒島郡莊内村
三宅柳右衛門
加茂酒造㈱監査役

岡山市中之町
三宅力松
赤丸足袋㈱監査役

東京市本所區横川町二
四(社)
三宅和久藏
東京鋼鐵商事㈱取締役

東京市本鄉區駒込林町
八〇
三宅嘉十郎
第三證券㈱常務取締役

大阪府西成郡神津村
三宅馨
武田製藥㈱取締役

大阪市港區南安治川通
三
三宅勝
㈱今西商店取締役

廣島市堺町一ノ二一
三宅粂一
協和證券㈱專務取締役
本場關戸蚊帳㈱社長
廣島瓦斯電燈㈱副社
長○明治足袋㈱取締役

兵庫縣武庫郡精道村
三宅龜三郎
帝國海上火災保險㈱
常務取締役○東京火災
保險㈱監査役○第一火
災海上保險㈱取締役

東京市赤坂區青山北町
一ノ八
三宅勘一
東京土地住宅㈱常務
取締役

岡山縣後月郡荏原村
三宅與平治
日本綿布㈱取締役

馬山府通町三丁目
三宅吉郎
馬山海産物㈱取締役

岡山縣淺口郡寄島町
三宅代次郎
㈱頃末商會取締役

宮崎縣東臼杵郡恒富村
三宅忠巳
㈱延岡銀行頭取○延
岡電氣㈱取締役

岡山縣小田郡小田村
三宅辰吉
三善織物㈱取締役

南滿洲鞍山驛前廣場
三宅玉太郎
鞍山證券㈱取締役

東京市京橋區金六町五
三宅環
㈱山下商店取締役

金澤市長町七番町
三宅爲作
能越石灰㈱監査役

岡山縣淺口郡富田村
三宅齡市
富田醬油㈱取締役

東京府代々幡町代々木
三宅廉士
海幸㈱監査役

神戸市加納町六丁目六
三宅右一
東洋眞田㈱取締役

石川縣鹿島郡餘喜村
三宅邦吉
㈱餘喜銀行取締役

東京市小石川區關口臺
町二
三宅彌平
㈱三木商店取締役

岡山縣兒島郡八濱町
三宅保正
丸五足袋㈱取締役○㈱
日本殖産㈱監査役○備
前小倉紙㈱取締役

大分縣下毛郡中津町
三宅政治郎
㈱中津銀行頭取

岡山縣兒島郡下津井村
三宅萬五郎
下津井鐵道㈱取締役

水戸市三宮町一ノ二二
三宅健太郎
㈱三星堂取締役

茨城縣磯濱町杉町
三宅健壽
中外物産㈱取締役

東京府高圓寺五五七
三宅憲治
海幸㈱取締役

京都下京區西京冷泉町
三宅福太郎
㈱高島屋呉服店監査役

大阪市西區新町南通一
三宅兒壽郎
常盤商事㈱取締役

岡山縣吉備郡總社町
三宅孝次郎
寶富士酒造㈱代表取
締役

廣島市堺町一ノ二一
三宅幸太郎
廣島瓦斯電軌㈱監査役
本場關戸蚊帳㈱取締役
明治足袋㈱代表取締役

長崎南高來郡北有馬村
三宅衛
口之津鐵道㈱取締役

西宮市川東五五七三
三宅貞治
辰馬本家酒造㈱取締役
井上酒造㈱監査役

兵庫縣武庫郡精道村
三宅作之助
㈱祭原商店取締役

廣島市堺町一ノ二一
三宅定夫
本場關戸蚊帳㈱監査役

岡山縣兒島郡田浦村
三宅作五郎
三幡鐵道㈱監査役

兵庫縣揖保郡新宮村
三宅三之助
㈱新宮銀行監査役

呉市下中町
三宅其多夫
㈱呉銀行監査役

岡山縣兒島郡莊内村
三宅貫
加茂酒造㈱取締役

大阪東區南久太郎町一
三宅庄七
㈱森友商會取締役○森
永製品關西販賣㈱常
務取締役

岡山縣都窪郡中洲村
三宅重五郎
黑川木材㈱監査役

鹿兒島市易居町一
三宅重孝
鹿兒島電氣工業瓦斯
㈱取締役

東京市小石川區大塚坂
下町一四八
三宅重也
大陸産業㈱取締役

岡山縣都窪郡庄村三
三宅術太郎
庭瀬商事㈱取締役

神戸市仲町三五
三宅駿二
大連東和汽船㈱取締役

岡山縣兒島郡味野町
三宅信太郎
釣鐘護謨㈱專務取締役

西宮市三號地(社)
三宅新郎
辰馬海上火災保險㈱
常務取締役

金澤市玄蕃町一番丁
三宅甚治郎
石川機業㈱監査役

岡山縣兒島郡莊内村
三宅廣治
加茂酒造㈱取締役○備
前商事㈱取締役

廣島市大手町八ノ六〇
三宅英之
第一印刷㈱取締役

岡山縣玉島町阿賀崎
三宅元雄
加茂鶴酒造㈱取締役○
第一印刷㈱監査役○呉
物産㈱取締役

香川縣三豐郡財田村
三宅紋治
八重山㈱取締役

呉市西三津田町二
三宅清一郎
合同製壜㈱取締役社長
三篠商事㈱監査役

呉市本通四ノ四三
三宅清兵衛
(名)三宅清兵衛商店
代表社員○三篠商事
㈱取締役

京都市上京區吉田中阿
達町二四
三宅清次郎
㈱高島屋呉服店取締役

大阪西區松島町一ノ七
三宅誠意
海幸㈱監査役

大阪西區松島町一ノ七
三宅誠一
㈱三宅總本店代表取
締役

岡山市石井四〇一
三宅靜太郎
中國肥料㈱代表取締役

大阪市住吉區阿倍野町
三宅攝生
第一相互㈱取締役

岡山縣都窪郡中洲村
三宅專一
豊崎商事㈱取締役

茨城久慈郡山田村松原
三宅遷
勸業㈱監査役

東京府中野町中野七八七
三宅川保一
三菱信託㈱專務取締役

東京府中野上原八二一
三宅川百太郎
三菱商事㈱會長○三
菱製鐵㈱取締役○三菱
航空機㈱取締役○三菱
造船㈱監査役○日本生
糸㈱社長

岩手縣大槌町大槌
三松金吾
㈱釜石病院取締役

仙臺市築地町一ノ八
三卷俊夫
臺灣石材㈱取締役○臺
灣倉庫㈱專務取締役

東京府下澁谷三七〇
三淵忠彥
三信建物㈱監査役

大分市大分(社)
三舟庸行
㈱三五商會取締役

岩手縣九戸郡久慈町
三船宗七
東奥興業㈱取締役

大分北海部郡下北津留
三重野隆
㈱臼杵商業銀行監査役

大阪市住吉區天王寺町
三澤豊彥
大日本火災海上再保
險㈱專務取締役○㈱星
製藥都窪兒島配給所
監査役

大阪南區天寶寺町仲町
三澤勝雄
日本金融㈱取締役

長野縣東筑摩郡島内村
三澤勝重
信濃製絲㈱取締役

東京芝區金杉濱町七〇
三澤　要
日本薪炭㈱監査役
京都市上京區寺町通
三澤　爲泰
春江織物㈱取締役○高
野捺染工業㈱取締役
神戸市三宮町三ノ五六
三澤　直次郎
神戸染工㈱取締役
奈良市東城戸町五五
三澤　楢久眞
大和鐵道㈱取締役○○釜
山鎭埋築㈱監査役○○日
本產業㈱取締役
東京市麴町區有樂町一
ノ三
三澤　睦雄
日本商工金融㈱監査役
山梨縣東八代郡一宮村
三澤　登
一宮製絲㈱取締役
長野縣東筑摩郡島內村
三澤　眞澄
千頭山パルプ㈱監査役
長野縣伊那町
三澤　福治
伊那委託倉庫㈱監査役
橫濱中區御所山町五四
三澤　房雄
㈱商和公司監査役○朝
鮮農林㈱監査役
京城府南山
三澤　房之助
大東興業㈱取締役
福山市入船町一一三五
三澤　小七郎
福山木材㈱取締役
松本市南深志一五四
三澤　喜助
松本蠶網㈱取締役○松
本食品市場㈱取締役○松
本瓦斯工業㈱取締役
尾道市十四日町三八一

三澤　菊松
㈱尾道寶來檢番取締役
東京芝區芝公園廿一號
三澤　光雄
日本商工金融㈱取締役
東京府中野町八〇〇
三澤　信一
大源鑛業㈱取締役
東京市日本橋區新右衛
門町二
三澤　猟
東京コンクリートブ
ロック㈱取締役
山梨東八代郡竹野原村
三澤　等
㈱峡西銀行監査役
福岡築上郡三毛村香川
三澤　元彥
㈱占部商店監査役
山梨縣東八代郡石和町
三澤　基平
松菱殖產㈱監査役
岡山縣淺口郡富田村
三澤　善太郎
富田醬油㈱取締役○㈱
日下商店監査役
東京市神田區三崎町二
ノ一〇
三澤　善哉
隆文館㈱監査役
大阪府中河內郡森河內
三阪　寅二郎
㈱丸幸吳服店取締役
尾道市土堂町
三阪　幸助
日本タイル工業㈱取
締役
大阪府池田町西ノ口
三崎　伊太郎
㈱山口銀行庶務部長
兵庫縣黑井町黑井
三崎　嘉質
㈱戊辰銀行取締役
東京神田區材木町一八

三崎　芳之助
㈱鐵業銀行監査役○東
京銅鐵㈱監査役
東京市下谷區御徒町三
ノ六五
三崎　孝
淺野物產㈱代表取締役
大阪東區農人町二丁目
三木　伊作
關西商工無盡㈱取締役
福岡市上小山町一〇
三木　幾之助
㈱須賀商會取締役
德島縣板野郡松茂村
三木　六三郎
㈱阿波商業銀行取締役
㈱阿波貯蓄銀行取締役
神戸市熊內町四ノ一〇六
三木　認
小野濱合同運送㈱取
締役
廣島市下柳町九
三木　平藏
中國護謨工業㈱取締役
廣島土地建物㈱取締役
香川縣小豆郡池田村
三木　辨治
小豆島素麵㈱監査役
大阪東區北久寶寺町四
三木　登吉
㈱東京開成館取締役○○
北大阪土地㈱取締役
(名)大阪開成館三木
佐助商店代表社員
神戸市元町三ノ一五六
三木　豊二
㈱三木豊商店取締役
香川縣大川郡津田町一
二五一
三木　德次郎
大川製絲㈱取締役
高松市一番町四四
三木　忠輔
東京椰子製綱㈱監査役
岐阜縣大野郡宮村

三木　力太郎
位山製糸㈱取締役
岡山縣芳井町(社)
三木　億太郎
㈱後月銀行監査役
大阪東區農人橋二ノ元
三木　覺之助
森永製品關東販賣㈱
常務取締役○○關西商工
無盡㈱取締役○㈱森
友商會監査役
德島縣板野郡松茂村
三木　與吉郎
大同藍㈱專務取締役○
㈱三木商店社長○阿
波製紙㈱社長
奈良縣生駒郡郡山町
三木　忠方
㈱六十八銀行取締役
大阪西區靱北通二ノ二七
三木　辰六
大阪印刷インキ製造
㈱常務取締役
小倉市京町三一八
三木　達治
大正鑛業㈱取締役
橫濱市神奈川區村木町
三木　武市
㈱芳澤船管製造所取
締役
東京芝區白金丹波町一
三木　武重
國際運送㈱取締役
神戸市池田廣町四八
三木　爲次
北海林業㈱取締役○柴
田㈱監査役○神戸燐寸
軸木製造㈱取締役
神戸市楠町六ノ九九
三木　民之助
小野濱合同運送㈱監
査役
長崎縣下縣郡嚴原町
三木　惣助
㈱對馬銀行取締役○對

馬商船㈱取締役
德島縣板野郡松茂村
三木　賴治
㈱三木商店監査役
臺北市榮町四ノ四
三木　宇三郎
㈱賀田組取締役
東京府大井町庚塚四八二
三木　國太郎
㈱三井銀行證券課長
高松市藤塚町
三木　將雄
關西工業㈱取締役
千葉縣市原郡姉崎町
三木　牧藏
㈱千葉貯蓄銀行監査役
滋賀縣甲賀郡佐山村
大阪市東區本町二
三木　謙吉
㈱丸紅商店取締役○㈱
水谷毛織工場取締役
東京市赤坂區表町二ノ
一三
三木　幸太郎
第三證券㈱專務取締役
東京府淀橋柏木四四三
三木　榮八
日本電業㈱監査役○明
治製菓㈱監査役○東洋
タイプライター㈱取
締役○日本電業㈱監
査役
兵庫縣赤穗町加里屋
三木　照造
㈱那波銀行取締役○ア
サシチ飲料㈱監査役○
赤穗鐵道㈱取締役
大阪東區北久寶寺町
三木　佐助
㈱東京開成館取締役○
㈱國定教科書共同販
賣所取締役
兵庫縣龍野町日出四〇〇
三木　定七
㈱龍野銀行取締役
神戸市山本通四ノ一六八

三木　三郎
日東海上火災保險㈱
取締役○○帝國信榮㈱取
締役○○中央殖產㈱取
締役
長崎縣下縣郡嚴原町
三木　清
㈱對馬銀行監査役
大阪天王寺區南河堀町
三木　雄吉郎
大阪印刷インキ製造
㈱常務取締役○中央セ
メント㈱取締役
東京府平塚町中延二〇一
三木　七郎
㈱報知新聞社取締役
大阪南區大寶寺町中町
三木　茂
日本殖產㈱取締役
岐阜縣大野郡宮村
三木　茂夫
位山製絲㈱取締役
東京市淺草區旅籠町一
三木　重太郎
㈱市村座取締役
兵庫縣神崎郡豊富村
三木　準一
日本雷管製造㈱監査役
明石市相生町濱通
三木　信一
關西製鐵㈱取締役
明石市樽屋町四九
三木　眞三
明石瓦斯㈱取締役
德島縣杉野郡松茂村
三木　眞治
㈱三木商店專務取締役
山梨中巨摩郡鏡中條村
三木　愼爾
赤井炭礦㈱取締役
德島縣多賀郡加茂名町
三木　元藏
南海鑛業㈱監査役
京都上京區小川通夷上

三木　清吉
㈱千治商店監査役
岐阜市明德島一三
三木　專之助
㈱岡本洋行監査役
東京市小石川區氷川下
町七一
三木　善五郎
㈱數島電機製作所取
締役
岩手縣稗貫郡花巻町
三鬼　鑑太郎
㈱花巻温泉取締役○岩
手輕便鐵道㈱取締役
東京市神田區錦町ノ一
一〇
三樹　一平
中央土地建物㈱監査役
東京市小石川區原町一
〇五
三樹　畔
㈱明治書院監査役
東京府巣鴨一〇七九
三樹　良知
㈱明治書院取締役
東京市小石川區原町一
三三
三樹　退三
㈱明治書院取締役○中
外紡織㈱取締役○日本
製紙㈱監査役○東京書
籍㈱監査役○中央土地
建物㈱取締役
東京府巣鴨一〇七九
三樹　愛二
㈱明治書院取締役
松本市埋橋一六三一
三溝　豊作
寶來護謨㈱專務取締役
東京市麻布區森元町一
ノ二七
三溝　誠一郎
㈱湘南ホテル取締役
兵庫縣社町
三柴　松之助
三木無盡㈱取締役

兵庫縣川邊郡西谷村
三品　幸造
浪速製紙㈱監査役
大津市和泉町二三
三品　吉兵衛
大峰鑛業㈱監査役○近
江製氷㈱監査役
大阪市東區若松町二二
三島　一郎
㈱武田長兵衛商店取
締役
福岡縣糸島郡今宿村
三島　藤太
㈱唐津銀行監査役○○㈱
渡邊鐵工所取締役○○北
九州鐵道㈱取締役
神戸市西須磨八本松西
三島　藤藏
東洋塗料製造㈱監査役
大阪市港區三軒家町二
三島　良之助
開慶無煙炭礦㈱監査役
東京府杉並町天沼
三島　良藏
明治座㈱常務取締役○
松竹興業㈱監査役
大邱府大和町二五
三島　領三郎
大邱無盡㈱取締役
東京府下目黑八五一
三島　海雲
ラクトー㈱常務取締役
カルピス製造㈱取締役
㈱加藤商店取締役
廣島縣深安郡川口村
三島　與一
福山製紙㈱取締役
大阪東區高麗橋詰町
三島　常夫
㈱大林帳簿製造所取
締役
東京蒲田町御園二六七
三島　常吉
山陽大理石興業㈱取
締役○御殿場委託㈱

取締役
東京府千駄ヶ谷七六二
三島　通陽
㈱帝國劇場監査役
東京府代々木一三〇
三島　八喜藏
フレザー木材㈱取締役
東京府柏木一二四
三島　彌吉
千代田製紙㈱取締役○
大陸產業㈱取締役
大阪市北區茶屋町
三島　政次
(名)商業興信所第四
部長
山口縣美禰郡別府村
三島　謙
國華酒造㈱取締役
長崎縣諏訪郡平野村
三島　文次郎
丸萬製絲㈱取締役
廣島市西大工町三〇
三島　久次郎
明治足袋㈱監査役
東京市麻布區宮村町一
三島　四郎
東京興信㈱取締役
大阪府今宮町南神合
三島　正吉
㈱黑崎電機製作所取
締役
廣島縣草津町
三島　靜三
㈱草津魚市場取締役
福井市老松中町一八
三島　眞一
福井醬油釀造㈱取締役
兵庫縣津名郡洲本町
三島　廣吉
淡路鐵道㈱取締役
東京府馬込町久保
三島　清一
三菱商事㈱機械部長
福島縣岩瀨郡須賀川町

三島　清吉
須賀川酒造㈱監査役
和歌山西牟婁郡日置村
三本　龜一
第一運輸㈱取締役
栃木縣黑磯町
三森　純
㈱黑磯銀行取締役支配人
愛媛北宇和郡立間尻村
三瀨　六夫
㈱吉田商業銀行取締役
愛媛縣西宇和郡雙岩村
三瀨　利孝
芝染業㈱監査役
愛媛縣喜多郡粟津村
三瀨　嘉三郎
㈱伊豫長濱銀行監査役
㈱大洲銀行取締役
石川縣石川郡松任町
三須　榮次郎
菊錠酒造㈱監査役
大阪住吉區平野元町
三杉　隆一
西宮土地㈱取締役
福岡市春吉町
三角　富次郎
㈱筑紫銀行取締役
大阪南區大寶寺西ノ町
三角　彌三郎
攝津商業㈱取締役
埼玉縣北足立郡原市町
三角　隆三
富岡織物㈱取締役
鹿兒島薩摩郡東水引村
三角　嘉次郎
鹿兒島縣是蠶種㈱取
締役
東京市赤坂青山北町三
ノ四八
三角　愛三
㈱高千穗製煉所代表
取締役○○昌光硝子㈱取
締役○○旭硝子㈱取締役
和歌山東牟婁郡那智村

三隅　恒二
熊野製氷㈱代表取締役
山口縣厚狹郡厚南村
三隅　哲雄
㈱長門銀行取締役○美
禰輕便鐵道㈱監査役
元山府春日町
三隅　義一
(資)大盛商會代表社
員○元山倉庫㈱取締役
宇部市崎町二六六
三隅　久吉
日本製炭㈱監査役
宇部市崎二六六
三隅　久吾
宇部鐵道㈱監査役
熊本縣下益城郡杉上村
三隅　久
㈱松岡製絲場監査役
東京市麴町區下六番町
四二
三隅　正
㈱燕樂軒取締役
東京市小石川區白山御
殿町一一〇
參木　緑郎
帝國火藥工業㈱取締役
鶴見瓦斯㈱取締役○東
京瓦斯㈱取締役○東京
コークス販賣㈱取締役
東京日本橋區長濱町四
見市　幸造
東京信用無盡㈱監査役
營口北遼陽泉町二一
見坊　田鶴雄
滿洲紡績㈱取締役
新潟西頸城郡大和川村
見邊　善左衛門
㈱大和川銀行頭取○
㈱黑部銀行取締役
東京府大泉村播戸
見留　勝
武藏野罐詰㈱社長
東京府大久保百人町
見學　榮次郎

㈱逸見山陽堂常務取
締役○㈱秘露棉花㈱
取締役
神奈川縣高座郡澁谷村
見上　梅太郎
宮崎製絲㈱監査役
岐阜縣中津町中津川
見田　辰次郎
㈱中津川水產市場監
査役
名古屋市西區船入町四
見田　重次
㈱新守座監査役○加福
土地㈱取締役
愛知縣海部郡南陽村
見田　彥大郎
下之一色電車軌道㈱
取締役
朝鮮清州蓋平附屬地
見田　靜太郎
大海信託㈱監査役
樺太豊原郡豊原町
見永　春吉
樺太味噌醬油釀造㈱
監査役
靜岡縣燒津町
見崎　平左衛門
燒津水產㈱監査役
靜岡縣燒津町
見崎　平吉
燒津水產㈱監査役
靜岡縣燒津町
見崎　萬吉
燒津合同運送㈱取締役
山形縣酒田町本町
見崎　甚五郎
酒田運送㈱監査役
東京府上大崎四六九
見城　重平
㈱三井銀行取締役兼外
國課長
東京市本鄉區駒込追分
町八五
見目　濱司
㈱坂崎商店取締役

栃木鹽谷郡北高根澤村
見目　清
㈱下毛貯蓄銀行取締役○
㈱栃木縣農工銀行監
査役○㈱下野中央銀
行頭取○○下野印刷㈱
取締役○○宇都宮瓦斯㈱
取締役○○東野鐵道㈱
取締役○○下野新聞㈱
監査役
栃木縣芳賀郡逆川村
見目　三樹
㈱茂木銀行取締役
栃木縣芳賀郡小貝村
見目　七郎左衛門
㈱祖母井銀行專務取
締役
靜岡縣安倍郡長田村
味知　瀨平
長田商事㈱監査役
新潟市古町六番町
味方　利平
㈱新潟證券交換所取
締役
新潟市寄居町三四一
味方　利造
㈱櫻組取締役
東京市芝區今入町(社)
美土路　信博
日本電氣表示機㈱監
査役
大阪東區高麗橋五丁目
美藤　信利
保熱板製造㈱取締役
濱松市尾張町一七七
美輪　平八郎
濱松木材㈱專務取締役
熊本市南新坪井町四八
美作　常太郎
九州製藥㈱監査役○熊
本信託㈱取締役
愛媛縣喜多郡長濱町
美野　利七
㈱伊豫長濱銀行監査役

石川縣松任町東一番丁
美野　久二
梅松醬油㈱取締役○松
任酒造㈱取締役
神戸市葺合若菜通六
美濃　庄太郎
㈱關吉組監査役
熊本縣飽託郡白坪村
美濃部　貞行
熊本土木建築㈱取締役
京城府榮町二
美濃部　正平
㈱黃海社取締役
三重縣一志郡久居町
美濃部　爵次郎
㈱岡田屋吳服店取締役
東京市芝區芝公園第五
號地九
美濃部　俊吉
東洋冷藏㈱取締役○北
海道合同電氣㈱取締役
函館水電㈱取締役○樺
太電氣㈱取締役○大日
本自動車保險㈱社長
雨龍電力㈱取締役○○㈱
佐藤製衡所監査役○○自
動車投資㈱監査役
東京市本鄉區駒込坂下
町二三八
美濃村　芳雄
日本教育品工業㈱取
締役
神奈川鎌倉郡中和田村
美濃口　平司
大國土地㈱監査役
仁川府新町三〇
美濃谷　榮次郎
朝鮮信託㈱監査役
京都府南桑田郡稗田野
村
美馬　德三郎
尼崎木材㈱監査役
德島市堀裏町出手町
美馬　利三郎
德島建具㈱監査役
德島市堀裏町一三九

美馬　寛次郎　徳島建具㈱取締役
徳島市佐古町三三　美馬　爲五郎　㈱阿波商業銀行監査役○㈱阿波貯蓄銀行監査役○中島木材㈱取締役
徳島市佐古町九一八　美馬　儀一郎　㈱阿波商業銀行頭取○㈱阿波貯蓄銀行取締役○日本製飴㈱取締役
徳島縣板野郡川內村　美馬　周祐　大正木管㈱取締役
徳島縣勝浦郡棚野村　美馬　晴二　阿南鐵道㈱監査役
東京市牛込區市谷町九五　美座　時中　大阪印刷㈱專務取締役
札幌市北四條西一ノ三　美里　安達　日本蘭土金山㈱取締役
東京府大久保百人町一八四　美島　龍也　平塚化學工業㈱取締役
東京市四谷區愛住七九　美島　近一　㈱學用品共同販賣所代表取締役
茨城縣東茨城郡綠岡村　深作　淺次郎　笠間陶器㈱監査役
西宮市　深山　巖　㈱武庫銀行取締役○㈱惠美酒銀行取締役○日本攝酒㈱監査役
東京市下谷區上野櫻木町二　深山　響　日獨貿易㈱取締役
山梨縣南都留郡小立村　深山　粂次郎　東北工業㈱取締役
北海道上川郡名寄町　深山　竹松　名寄釀造㈱監査役
東京市麻布區本村町一四五　深山　正　東京製綱㈱取締役
西宮市　深山　信次　日本攝酒㈱取締役兼支配人
東京市本所區錦糸町二九五　深山　彦平　東京兩國合同運送㈱監査役○錦糸町運送㈱取締役
山梨縣東八代郡一宮村　深山　元四郎　㈱興商銀行取締役
長崎縣東彼杵郡下波佐見村　深山　千太郎　㈱波佐見銀行監査役
東京本所區新小梅町二　深間內　吉藏　東京電機製造㈱取締役　人造炭㈱取締役
大分縣玖珠郡森町　御幡　遲[illegible]治　㈱玖珠銀行取締役
埼玉縣入間郡霞ヶ關村　御菩薩池　藤造　㈱的場銀行常務取締役
岐阜市新櫻町二　御友　重德　岐阜信託㈱常務取締役
大阪府吹田町一五七　御田　勘太郎　㈱東京開成館監査役
東京府北品川御殿山　御園　粂三郎　東洋鐵網製造㈱取締役
大阪西區靱南通二ノ三　御藥袋　勝　帝國製鋲㈱取締役
東京府池上町堤方　御厨　恒一　小倉米穀肥料㈱取締役
大分縣直入郡長湯村　御香　藏人　㈱直入銀行取締役
東京市神田區美土代町一ノ六　御子柴　學之助　吾妻炭礦㈱取締役○東都染料製造㈱取締役
長野縣上伊那郡伊那町　御子柴　國十郎　吾妻炭礦㈱取締役
東京府下廣尾二八　御子柴　朔朗　㈱南商會監査役
長崎縣南松浦郡福江町　御手洗　傳十郎　長崎酒精㈱監査役
和歌山縣有田郡保田村　御前　利平次　大日本除虫粉㈱監査役
和歌山縣有田郡保田村　御前　武　帝國除蟲㈱取締役
東京市本鄕區駒込林町　御前　綱一　㈱粂松商店取締役
和歌山縣有田郡保田村　御前　慶造　帝國除蟲㈱取締役
和歌山縣有田郡保田村　御前　喜八郎　南海水力電氣㈱取締役　帝國除蟲㈱代表取締役
和歌山縣有田郡保田村　御前　七郎右衛門　大正除蟲菊㈱社長○南海水力電氣㈱取締役
和歌山縣有田郡保田村　御前　清右衛門　帝國除蟲㈱取締役
東京市赤坂區青山南町六丁目　御酒本　德松　遼東汽船㈱監査役○三井物產㈱會計課長○日本製粉㈱監査役
門司市二ノ八六三　綠川　政藏　日本セメント㈱取締役兼支配人
秋田縣扇田町白砂　綠川　賢策　北秋田木材㈱專務取締役○米代川水電㈱取締役○信越木材㈱取締役○鶴見木工㈱取締役
福島縣石城郡荷路夫村　綠川　秀男　ヤマト醬油㈱取締役
兵庫縣川邊郡中谷村　道上　米松　㈱池田實業銀行監査役　北攝信託㈱監査役
福島縣岩瀬郡須賀川町　道山　茂兵衛　㈱須賀川銀行取締役○㈱山口酒造店取締役
岩手縣上閉伊郡大槌町　道又　勇助　三陸水電㈱取締役○大槌水力電氣㈱取締役
東京下谷區池ノ端仲町　道明　半藏　㈱小出商店監査役
朝鮮新義州町一　道城　京一　(資)久富商店代表社員
長野縣西筑摩郡福島町　道下　吉松　木曾木材㈱取締役
兵庫縣武庫郡六甲村　道元　忠右衛門　箕面土地㈱取締役○丸赤醬油㈱取締役
和歌山縣伊都郡妙寺町　道元　齋　伊都製糸㈱專務取締役
和歌山縣那賀郡丸栖村　道本　爲吉　㈱和歌山銀行取締役
兵庫縣美方郡濱坂町　道盛　龜之助　㈱濱坂銀行取締役
兵庫縣美方郡西濱村　道盛　義男　㈱濱坂銀行取締役
兵庫縣濱坂町　道盛　米久　㈱濱坂銀行取締役
大阪市南區難波元町二　迪松　倉太郎　寶塚月島土地㈱取締役
大阪府南河內郡川上村　溝畑　義一　谷水力伸銅㈱取締役
東京京橋區四日市町一　溝端　久太郎　武庫酒造㈱取締役
大阪住吉區天王寺町　溝部　健太　㈱共進組監査役
奈良縣生駒郡都跡村　溝邊　文太郎　㈱帝國電線製造所監査役
熊本縣天草郡龜場村　溝上　嘉三太　天草製絲㈱監査役
高知縣土佐郡小高坂村　溝上　與三郎　土佐紙㈱取締役
八幡市尾倉一八九八　溝上　米造　㈱玉寶堂監査役
佐賀縣杵島郡福治村　溝上　萬吉　日華調味製造㈱監査役
佐賀縣杵島郡北有明村　溝上　惠之助　㈱杵島銀行監査役
長崎縣東彼杵郡彼杵村　溝上　不二雄　㈱西州銀行監査役
東京市麻布區新網町二ノ一　溝上　光太郎　日華調味製造㈱代表取締役
福島縣若松市大和町　溝田　平五郎　常盤商事㈱取締役
福岡縣三潴郡木室村　溝田　秀夫　大川指物㈱取締役
大分縣速見郡石垣村　溝口　八郎　八幡地獄公園㈱取締役
長野市問御所町七○　溝口　由太郎　長野運輸公益㈱取締役
神奈川縣田浦町船城　溝口　瀧三郎　田浦土地建物㈱監査役
兵庫縣飾磨町　溝口　小八郎　福山協榮㈱取締役○日本燐寸㈱取締役
大分市大分三九九　溝口　才太郎　大分土木㈱取締役
東京府杉並町阿佐ヶ谷　溝口　潔夫　雨龍電力㈱取締役
長崎縣東彼杵郡大村　溝口　競　㈱玖島銀行取締役
長崎縣北高來郡諫早町　溝口　幹雄　㈱諫早銀行監査役○㈱諫早商業銀行監査役
東京市小石川區高田豊川町　溝口　正三　日華製綿㈱監査役
兵庫縣武庫郡精道村　溝口　庄太郎　大阪商事㈱常務取締役
東京府中野町一五九　溝口　新平　太陽曹達㈱取締役○日露木材㈱取締役
東京府中野町七○　溝口　秀若　㈱日本金剛砥石製作所取締役
大阪市東區備後町四ノ一三　溝口　助治郎　㈱伊藤米商店取締役
大阪此花區上福島南　溝口　澄江　㈱盛文館取締役
大阪府高石町今在家　溝淵　辨助　白洋商船㈱取締役○土佐セメント㈱取締役○大和汽船㈱取締役
高知市浦戸町四　溝淵　吉衛　合田製綿㈱監査役
大阪此花區上福島南　溝淵　憲治　昭和木材㈱監査役
高知市弘岡町　溝淵　捨太郎　南海水力電氣㈱取締役
宇和島市中町一ノ八　溝江　高信　㈱宇和島銀行取締役○日本酒造㈱監査役
岡山縣都窪郡早島町　溝手　保太郎　㈱岡山合同貯蓄銀行取締役○㈱中備銀行取締役○早島紡績㈱取締役○倉敷紡織㈱取締役

大連市山縣通五七　光井　直輔　滿洲製油㈱取締役○中華製粉㈱取締役○大連製油㈱取締役○滿洲畜產改良㈱代表取締役○日華興業㈱取締役○日華製粉㈱取締役
廣島縣豊田郡木谷村　光保　理三吉　三津酒造㈱取締役
長崎市大黒町四○　光岡　丑太郎　長崎土地建物㈱監査役
福岡市下警固六五四　光岡　信之　不動土地建物㈱取締役
福岡市藥研町一○　光岡　正雄　不動土地建物㈱取締役
佐賀縣小城郡三日月村　光岡　正義　不動土地建物㈱取締役
福岡市下警固六五四　光岡　正行　不動土地建物㈱代表取締役
富山市小泉町　光岡　重平　㈱丸福商會取締役○富山運輸㈱監査役
神戸市西須磨下天神東　光田　房　攝津木材㈱取締役
朝鮮醴泉郡邑部里　光田　孟輔　慶北水力電氣㈱取締役
大邱府錦町一丁目　光成　友三郎　大邱精米㈱取締役
朝鮮昌原郡高砂町　光成　久吉　鎭海水產㈱取締役
東京府原宿一九六　光永　星郎　㈱日本電報通信社社長
熊本縣葦北郡田浦村　光永　龜次郎　㈱葦北銀行監査役
東京市小石川區雜司ヶ谷一一九　光永　眞三　㈱日本電報通信社常務取締役
愛媛縣南宇和郡城邊村　光村　嘉太郎　伊豫肥料米穀㈱取締役
北海道河西郡帶廣町　光村　勝四郎　帶廣商事㈱取締役
栃木縣鹿沼町一○四八　光野　源三　日本消防機製造㈱社長○太平洋電機工業㈱取締役
東京市淺草區聖天町　光野　五郎　日本消防機製造㈱監査役
東京市淺草區聖天町一　光野　幸四郎　日本消防機製造㈱專務取締役
群馬縣境町　光山　源吾　伊勢崎織物㈱監査役
山口縣防府町　光山　京太郎　㈱一馬本店取締役
廣島縣安佐郡福木村　光町　英太郎　藝備鐵道㈱取締役
岡山市上ノ町九五　光藤　龜吉　㈱岡山合同貯蓄銀行監査役○岡山刷子㈱取締役○岡山瓦斯㈱社長○赤丸足袋㈱取締役
岡山縣淺口郡寄島町　光枝　嘉造　日本眞田㈱取締役
樺太豊原町北豊原　光澤　義男　南樺太鐵道㈱取締役○樺太電氣㈱取締役
東京府下澁谷一六四五　光行　鐵三郎　光行電線㈱取締役
岡山縣兒島郡小田村　光本　柳五郎　小田綿糸㈱監査役
兵庫縣美嚢郡口吉川村　光齋　三二郎　㈱口吉川銀行監査役
東京府井荻村　密　義之　太平洋電機工業㈱取締役
東京市麻布區霞町六　密田　一郎　東京羅紗洋服㈱取締役
富山市常盤町七　密田　稻　㈱金澤貯蓄銀行取締役
富山市古鍛冶町四○　密田　初太郎　㈱密田銀行常務取締役
富山市姥町三七　密田　兵藏　㈱密田銀行取締役○日本海電氣㈱取締役○小松電氣㈱取締役
富山市總曲輪四四九　密田　龍三　富山信託㈱監査役
富山市古鍛冶町四○　密田　勘四郎　㈱密田銀行頭取○第一ラミー紡織㈱取締役○立山物產㈱取締役○東洋絹織物㈱取締役○富山信託㈱監査役
富山市南新町　密田　彌三郎　㈱密田銀行監査役
富山市泉町三　密田　松太郎　㈱金澤貯蓄銀行取締役○第三信託㈱取締役
富山市新川原町一　密田　幸之助　㈱金澤貯蓄銀行取締役
富山市淸水町四八　密田　菊次郎　㈱密田銀行取締役
長崎縣島原町　滿井　勝次　㈱島原銀行監査役
廣島縣豊田郡河內町　滿井　襄三　㈱佐竹鐵工所監査役
東京府西巣鴨一九六　滿園　銀保　東京興信㈱取締役
愛媛縣喜多郡長濱町　滿野　大藏　㈱伊豫長濱銀行取締役
神戸市中山手通七丁目　滿野　峰吉　伊豫陶器㈱監査役
群馬縣碓氷郡里見村　滿島　惣彌　上州電氣鐵道㈱取締役
滋賀縣彥根町　滿島　善治郎　日本製織㈱社長
兵庫縣加東郡小野町　水池　祐治　㈱東播合同銀行取締役
兵庫縣佐用郡久崎村　水島　英雄　㈱佐用合同銀行取締役
東京市四谷區東信濃町二七　水川　復太　內外興業㈱取締役
兵庫縣武庫郡本庄村　水垣　愛造　大日本放射製藥㈱取締役
兵庫縣養父郡八鹿町　水垣　嘉藤治　㈱八鹿銀行取締役
山口縣吉敷郡嘉川村　水上　寅藏　嘉川紡織㈱取締役
山口縣吉敷郡嘉川村　水上　長一　嘉川紡織㈱監査役
東京市麴町區平河町五ノ二　水上　嘉一郎　㈱水上商店社長
靜岡縣安倍郡豊田村　水上　勝藏　伊豆製氷冷藏㈱取締役
岩手縣氣仙郡吉濱村　水上　芳松　吉濱物產㈱取締役
山梨縣東山梨郡諏訪村　水上　信高　金田製絲㈱取締役
東京市牛込區五軒町五　水上　熊吉　東京機械電氣㈱取締役
大阪住吉區天王寺町　水上　松治　大阪合同㈱取締役
北海道上川郡名寄町　水上　政治　北日本釀造㈱取締役
大阪東區南久寶寺町二　水上　政勝　㈱帝國護謨電線㈱監査役○㈱巴屋化粧品製造所監査役○大阪油脂工業㈱取締役
靜岡市上桶屋町一七　水上　源太郎　靜陵有信㈱監査役
愛知縣碧海郡安城町　水上　傳三郎　愛三製糸㈱監査役
岩手縣氣仙郡唐丹村　水上　齋之助　大分セメント㈱監査役
東京府澁谷町青葉八　水上　儀三郎　㈱安田貯蓄銀行監査役
佐賀縣藤津郡古枝村　水頭　松次　㈱濱罐詰商會監査役
佐賀縣濱町五○四　水頭　幸太郎　鹿兒島肥料㈱取締役
明石市戎町二五四　水田　六三郎　㈱東洋電機具製作所取締役○㈱水田商店取締役
岡山縣邑久郡行幸村　水田　富太郎　岡山製紙㈱專務取締役
大阪市東區博勞町三ノ七　水田　長治郎　木村實業㈱監査役
靜岡縣賀茂郡下田町　水田　由松　㈱成大銀行取締役
愛媛縣越智郡菊間町　水田　卯之助　今治製酒㈱取締役
大阪市東區備後町四ノ一二　水田　正　㈱伊藤米商店取締役
高知市本町一四　水田　正夫　大東漁業㈱取締役
東京牛込區辨天町六六　水田　政吉　日本石油㈱取締役
熊本縣佐敷町　水田　冬秀　球磨川電氣㈱取締役
奈良縣郡山町　水田　孝雄　㈱水田商店取締役
仙臺市一番丁五五　水田　三代之助　梅惣冷藏製氷㈱監査役
名古屋市東區東新道町　水田　重吉　東亞キネマ㈱取締役
大阪港區九條中通　水田　秀光　㈱水田商店代表取締役○白谷タクシー㈱取締役
神戸市大谷町一ノ一九　水谷　五十馬　國際興業㈱取締役
小樽市色內町五(社)　水谷　一山　㈱杉江仙次郎商店取締役

福井縣丹生郡織田村 水谷市郎右衛門 鯖浦電氣鐵道㈱取締役
福井縣丹生郡織田村 水谷市三郎 北洋製紙㈱取締役
名古屋市西區船入町 水谷林 鳥居運送㈱取締役
大阪東區七小町七二 水谷登免吉 ㈱中島新商店監査役○知多鐵道㈱取締役
東京府荏原町戸越七二八 水谷叔彥 ㈱日本製鋼所取締役
東京府荏原町小山九七 水谷長次郎 關東運輸㈱專務取締役 橫濱共立倉庫㈱取締役 國際運輸㈱取締役
三重縣桑名郡大山田村 水谷忠三 ㈱三井農場代表取締役 諸戸殖產㈱專務取締役
三重縣桑名町三崎通 水谷利左衛門 桑名土地建物㈱監査役 桑名電軌㈱取締役○中央度量衡㈱取締役
水戸市上市藤澤小路 水谷鱗三郎 月の友酒造㈱取締役
名古屋市中區大井町 水谷嘉助 瑞穗興業㈱取締役
愛知縣中島郡大和村 水谷鎌敏 揖斐木材㈱取締役
東京市神田區淡路町二ノ四 水谷景長 東京インキ㈱取締役
四日市市濱田一九二七 水谷由松 ㈱牧村商店監査役○四日市土地建物㈱取締役
下關市大字關後地村 水谷芳三郎 ㈱下關鐵工所取締役
京都市上京區猪熊通 水谷太郎吉 京都電氣工業㈱監査役
橫濱市磯子區子安町 水谷忠時 麻布冷藏製氷㈱監査役
大連市石見町ナ區一二 水谷龍美 滿洲製油㈱取締役○大連製油㈱取締役
東京府入新井町新井宿一五五五 水谷直吉 ㈱玉塚商店常務取締役
愛知縣中島郡稻澤町 水谷直次 ㈱水谷毛織工場取締役
三重縣富州原町 水谷卯三郎 綱勘製網㈱監査役
東京府下澁谷一四九 水谷信之 東洋製炭㈱取締役
茨城縣新治郡石岡町 水谷安太郎 月の友酒造㈱社長
大阪西區西長堀北通一 水谷政次郎 阪神土地建物㈱監査役 マルキ號㈱代表取締役
東京府平塚町大原二三 水谷敬彥 ㈱日本製網所取締役
神戸市湊町一ノ二七七 水谷研一 東信肥料㈱取締役
愛知縣西枇杷島町 水谷源助 ㈱千秋銀行頭取○枇杷島物產㈱取締役○名古屋製綿㈱監査役○名古屋印刷㈱取締役○城北電氣鐵道㈱取締役
東京本鄕區本鄕五ノ三 水谷吾平 米山サイダー㈱取締役
茨城縣多賀郡北中鄕村 水谷甲次郎 月ノ友酒造㈱取締役○多賀病院㈱取締役
名古屋中區正木町四三一 水谷孝三 大豪林業㈱專務取締役 正興運輸㈱取締役
東京市麻布區笄町七 水谷幸太郎 麒麟麥酒㈱監査役
名古屋市中區正木町 水谷孝三 (名)井桁商會代表社員○飛州木材㈱取締役 中央理化工業㈱取締役
熊本市中唐人町 水谷三平 肥後運輸㈱監査役
大阪府三島郡吹田町 水谷喜左衛門 日本物產㈱取締役
津市中新町二〇一四 水谷喜世市 平安興業金融㈱取締役
大阪府豊能郡中豊島村 水谷揔一 同志土地㈱取締役
三重縣桑名町今一色 水谷吉兵衛 桑名土地建物㈱代表取締役○㈱山中清賞堂代表取締役○桑名電軌㈱代表取締役
東京四谷區大番町八〇 水谷鹿治郎 相模紡績㈱取締役○日本製布㈱取締役○上毛モスリン㈱取締役
名古屋市東區石町二 水谷鎗二 ㈱水谷毛織工場監査役
東京府代々木一二三 水谷茂 日本森林工業㈱監査役
三重縣桑名町 水谷次郎 東京水產㈱監査役
名古屋市西區袋町五 水谷重兵衛 日星貿易㈱取締役
愛知縣海部郡八開村 水谷杢十郎 佐屋川土地㈱取締役
三重縣桑名郡良村 水谷清六 霞浦土地㈱監査役
名古屋中區東川端町三 水谷清二郎 揖斐木材㈱專務取締役
大阪西區北堀江上通 水谷清重 マルキ號㈱取締役
東京府中野九二二 水谷洗五郎 建築興業㈱專務取締役
名古屋市東區撞木町一 水谷松之輔 岐阜電力㈱取締役
熊本市楠町 水谷民百馬 ㈱鮑田銀行常務取締役兼支配人
山口縣阿武郡大井村 水津市造 大井酒造㈱取締役
島根縣鹿足郡津日原村 水津治左衛門 石見製紙㈱取締役
山口縣阿武郡大井村 水津與三郎 大井酒造㈱監査役
島根縣鹿足郡津和野町 水津直太郎 石見製紙㈱取締役○山陰產業㈱社長
東京府千駄谷原宿 水津彌吉 橫濱正金銀行取締役
東京府西大久保四〇八 水津政次郎 泰明工業㈱監査役
東京府中野一五九六 水梨岩太郎 ㈱栗林商會監査役○㈱日華協信公司取締役○㈱寶蘭產業商會取締役○㈱登別製洗所取締役○栗林商船㈱監査役○膽振鐵道㈱取締役
東京府上落合二 水梨惣次郎 岩手製氷㈱監査役
埼玉縣入間郡霞ヶ關村 水村喜平次 ㈱的場銀行常務取締役
東京市芝區三田四國町二ノ七 水村昌吉 富士興業㈱取締役
東京市小石川區小日向臺町二 水内忠 甲陽土地㈱代表取締役
大分縣宇佐郡封戸村 水之江丈二郎 ㈱大分縣農工銀行取締役○㈱雨豐銀行取締役○九州工業㈱取締役
大分縣宇佐郡封戸村 水之江公明 共立高田銀行取締役
福岡若松市修多羅六六〇 水之江輝美 水之江商事㈱取締役
東京牛込區上宮比町一 水之江荒次郎 竹生製藥㈱取締役
岐阜縣郡上郡八幡町 水野伊兵衛 ㈱百二十八銀行取締役
東京神田區佐久間町四 水野一三 常盤商事㈱取締役
島根縣八東郡揖屋町 水野岩市 ㈱星製藥松江配給所取締役
東京府大島町七 水野岩吉 田邊酸素㈱取締役
釜山府本町一ノ三六 水野巖 朝鮮瓦斯電氣㈱取締役○㈱釜山日報社取締役○京城水產㈱取締役
石川縣能美郡白江村 水野市松 小松綿布織物㈱取締役
静岡縣磐田郡廣瀨村 水野逸郎 天龍川製絲㈱取締役
愛知縣瀨戸町 水野逸太郎 瀨戸薪炭運輸㈱取締役
東京市芝區南佐久間町一ノ三 水野博德 原町紡績織㈱取締役
東京市四谷區舟町三六 水野穗作 旭バラスト㈱取締役
鞍山北四條町二〇五 水野藤一郎 鞍山證券信託㈱取締役 鞍山財事㈱社長
埼玉縣秩父郡高篠村 水野栂藏 ㈱秩父銀行監査役○秩父絹織物共同販賣㈱副社長
名古屋中區橘町一ノ二 水野寅吉 ㈱名古屋米穀取引所監査役○名古屋土地㈱監査役○名港土地㈱監査役○木曾川電力㈱監査役○中村電氣軌道㈱監査役
姬路市一丁町一一 水野苫三郎 山陽皮革㈱監査役
福島市榮町二六 水野長藏 東邦興業㈱取締役
大阪東區北濱町五ノ四三 水野利八 美津濃運動用品㈱社長
東京神田區表神保町一 水野利三 美津濃運動用品㈱副社長
名古屋西區下長者町二 水野利三郎 協同土地㈱監査役
東京芝區愛宕町一ノ二 水野理三郎 東京理化物產㈱取締役
東京府池袋一〇四七 水野龍 ㈱カフェーパウリスタ社長
静岡市東鷹匠町一一八 水野嘉平 富士電氣工業㈱監査役
愛知東春日井郡品野村 水野嘉兵衛 建陶㈱監査役
福岡市小島馬場 水野克巳 ㈱田屋商店取締役
名古屋中區下廣井町二 水野兼雄 丸愛運送㈱取締役

岐阜縣土岐郡笠原町 水野謙三 笠原鐵道㈱取締役
名古屋市中區東田町 水野謙吉 ㈱玉林齋問屋取締役
大阪市南區惠美須町一 水野錄次郎 大阪現物取引㈱取締役
清水市入江町 水野龜吉 日本傳工㈱監査役
東京府王子町下十條 水野泰四郎 石城耐火煉瓦㈱常務取締役
福島縣西白河郡滑津村 水野谷八郎 會津索道運輸㈱取締役
千葉縣君津郡中村 水野陸 ㈱人見屋呉服店取締役
岐阜縣稻葉郡蘇原村 水野唯七 ㈱蘇原銀行取締役
静岡縣磐田郡廣瀨村 水野辰市 中央釀造㈱監査役
静岡縣磐田郡廣瀨村 水野辰郎 天龍川製糸㈱取締役
埼玉縣熊谷町石原 水野辰五郎 熊谷木材㈱監査役
富山縣戸出町戸出 水野辰五郎 戸出麻布㈱監査役
新潟縣中蒲原郡村松町 水野辰作 蒲原鐵道㈱取締役
京都市下京區清水町 水野竹次郎 ㈱村井倉庫取締役
東京牛込區若松町四八 水野猛 ㈱村田商店取締役
京都市下京區清水町 水野猛男 ㈱村井倉庫取締役
呉市宮本通八ノ一 水野禮三 池田工業㈱取締役
兵庫縣加古川町 水野常松 ㈱川西商店取締役○東洋工業原料㈱取締役○播州物產㈱監査役
愛知縣瀨戸町瀨戸八四 水野綱吉 ㈱歌舞伎座取締役
香川縣小豆郡西村 水野邦次郎 清水醤油㈱社長○丸島醤油㈱取締役
岐阜縣郡上郡八幡町 水野國三郎 八幡產業㈱取締役
橫濱磯子區磯子町廣地 水野条次郎 ㈱戸部銀行取締役
福島市福島字上町 水野保作 福島製氷㈱取締役
久留米市原町 水野康高 九州材木㈱取締役
東京府池袋四二二 水野遵郎 ㈱カフェーパウリスタ取締役
岡山市小橋町一二二 水野賢吉 ㈱岡山合同貯蓄銀行常務取締役
名古屋市東田町三 水野源九郎 名古屋製盆㈱監査役
愛知縣海部郡津島町 水野文治 佐藤毛織㈱取締役
東京市小石川區小日向臺町 水野文造 日本亞硫酸工業㈱取締役
富山縣下新川郡山崎村 水野幸七 ㈱愛本銀行監査役
東京府北品川品川宿七四〇 水野孝三 洋紙合同販賣㈱取締役
名古屋東區東大曾根町 水野鋼治郎 大曾根土地㈱監査役○瀨戸電氣鐵道㈱常務取締役○瀨戸薪炭運輸取締役○龍泉寺鐵道㈱取締役
福岡縣築上郡黑土村 水野興市 ㈱北豐銀行監査役
愛知西春日井縣六鄕村 水野榮三郎 名古屋米穀㈱社長
東京市日本橋區本石町四ノ二三 水野榮三郎 ㈱杉浦商店取締役
愛知縣海部郡甚目寺村 水野悅太郎 興農㈱取締役
東京市京橋區東湊町一丁目 水野貞吉 ㈱大村五左衛門商店取締役
橫濱鶴見區鶴見町 水野猿 東亞通商㈱取締役
岐阜縣駄知町 水野喜平 ㈱實業銀行監査役
東京府西巢鴨町二七九 水野喜三郎 新宿合同運送㈱取締役
大阪東區安土町四丁目 水野吉太郎 ㈱祭原商店取締役
静岡縣濱名郡雄踏村 水野吉次郎 ㈱濱浦銀行取締役
東京市本鄕區林町六 水野恭平 河西鐵道㈱取締役○十勝開墾㈱監査役○㈱明治商店監査役
愛知西春日井郡六鄕村 水野久治 名古屋米穀㈱取締役
岐阜縣可兒郡豊岡町 水野金一 多治見運送㈱取締役
名古屋市東區寶町三 水野勤太郎 ㈱村瀨商店取締役
大阪市東區北濱五ノ三三 水野ゆき 美津濃運動用品㈱取締役
名古屋東區千種町丸田 水野幸夫 東邦殖產㈱監査役
東京府中野町一七一九 水野豊 草津電氣鐵道㈱取締役 日本鑿泉(資)代表社員○㈱佐藤製衡所取締役
大阪浪速區惠美須町四 水野巳之助 日本防水布㈱常務取締役
大阪府豊能郡豊中村 水野光太郎 ㈱日就社取締役
東京市神田區今川小路一ノ六 水野實朗 中外商工㈱取締役
名古屋市東區手代町一 水野重福 鳴海土地㈱取締役
大阪市東區北濱町一 水野重義 ㈱北濱ビルヂング監査役○東洋證券㈱取締役
東京府西大久保一八二 水野繁次郎 ㈱戸部銀行取締役
岐阜縣惠那郡遠山村 水野眞次 中外商工㈱監査役
埼玉縣熊谷町 水野新三郎 ㈱武藏製衡所監査役
臺北州基隆街義重橋 水野新十郎 基隆劇場㈱取締役○㈱基隆岡崎造船鐵工所監査役○㈱臺北魚市場取締役
呉市宮原通八 水野甚太郎 水野土地(資)代表社員○池田工業㈱監査役○藝南電氣軌道㈱監査役
愛媛縣北宇和郡好藤村 水野壽長 宇和島米穀㈱監査役
静岡縣小笠郡池新田村 水野彥治郎 ㈱池新田銀行取締役○㈱地頭方銀行取締役
東京府大井町五三二五 水野元司 東京針金工業㈱常務取締役
岐阜縣惠那郡岩村町 水野淸一郎 ㈱岩村銀行取締役○岩村釀造㈱取締役
名古屋市東區呉服町四 水野淸次郎 ㈱糸重商店監査役
名古屋市西區隅田町六 水野清治郎 名古屋水產市場㈱監査役○東海運輸㈱取締役
廣島縣安藝郡警固屋町 水野關松 日本銀砂㈱監査役
愛知西春日井郡六鄕村 水野善兵衛 大曾根土地㈱取締役
福島縣西白河郡滑津村 水野谷八郎 ㈱矢吹銀行取締役○㈱浪江銀行取締役
福島縣西白河郡滑津村 水野谷德次郎 ㈱矢吹銀行監査役
福島縣西白河郡滑津村 水野谷和重 會津索道運輸㈱常務取締役
東京府巢鴨町池袋 水口猪太郎 日本ビスコース工業㈱取締役
川越市寺井二八 水口忠右衛門 關東釀造㈱取締役
橫濱市青木町幸ヶ谷 水口達 水口物產㈱社長
名古屋中區不二見町七 水口玉雄 熱田合同運送㈱監査役
石川縣鹿島郡德田村 水口安太郎 ㈱德田銀行監査役
小樽市花園町西一 水口政次郎 ㈱北海屋商店監査役
北海道勇拂郡苫小牧町 水口出世 日本金網㈱取締役
静岡縣田方郡三島町 水口善三 ㈱伊豆相互貯蓄銀行取締役○㈱伊豆銀行監査役
東京府澁谷松壽二二三 水町雄次 ㈱三十銀行監査役
北海道河西郡帶廣町 水藤常三郎 十勝興業㈱專務取締役
大阪府南河內郡川西村 水郡英男 ㈱國分銀行取締役○㈱國分貯蓄銀行取締役
朝鮮羅南面生駒町 水越藤左衛門 北鮮種苗㈱監査役
山梨縣南都留郡道志村 水越治作 道志電力㈱取締役
福岡縣浮羽郡浮羽村 水越義男 ㈱東羽銀行監査役
京都市下京區新町綾小路南入袋屋町三九二 水越重助 京都精米㈱取締役
東京市牛込區築土八幡町三二 水江林吉 ㈱美作勝山銀行監査役
米澤市上矢來町九三六〇 水出直衛

米澤木材㈱取締役
新潟縣古志郡栖吉村　水澤　成功　北城産業無盡㈱取締役
東京府西大久保四〇八　水澤　政次郎　㈱木場製飴所取締役
神奈川縣茅ヶ崎町　水澤　善治　大山鋼索鐵道㈱取締役
千葉縣銚子町三二六　水崎　鐵治郎　ヤマサ醬油㈱取締役
東京市麻布區竹谷町　水木　隆吉　㈱高瀬組取締役兼支配人
東京市芝區白金臺町一ノ六六　水木　常太郎　日本特許インキ㈱常務取締役
兵庫縣武庫郡住吉村　水木　榮太郎　㈱十合呉服店取締役
福岡縣浮羽郡浮羽村　水城　義男　㈱東羽銀行取締役
福岡縣浮羽郡水縄村　水城　善三郎　㈱筑後銀行監査役
宮崎北諸縣郡五十市村　水光　勘助　北諸縣郡是製絲㈱取締役
京都木津屋油小路西入　水島　米次郎　笠原商事㈱監査役
福井縣老松中町五〇　水島　力　福井食料品市場㈱取締役
東京府三河島町七八〇　水島　彌太郎　日本ハードウェアー㈱取締役
札幌市大通東一ノ二　水島　左造　札幌送電㈱監査役
岡山縣勝山町勝山　水島　吉太郎　㈱美作勝山銀行取締役　吉井川電力㈱取締役
新潟西頸城郡大和川村　水島　元吉　㈱大和川銀行監査役
東京市京橋區木挽町九　水嶼　峻一郎　丸ノ内ガレーヂ㈱取締役
愛媛縣西宇和郡日土村　水本　富治　關西織物㈱取締役
長崎縣東彼杵郡西大村　峰　幾太郎　太洋漁業㈱取締役
奉天市松島町一〇　峰　八十一　日華興業㈱取締役
大連市若狹町サ區一　峰　五郎　大連證券㈱取締役
埼玉縣羽生町上羽生　峰　才三郎　羽生銘釀㈱取締役
東京府淺川村椚田　峰尾　熊太郎　高尾登山鐵道㈱取締役
群馬縣伊勢崎町六三六　峰尾　定三郎　㈱下城商店監査役
埼玉縣北埼玉郡荒木村　峰川　平左衛門　行田足袋㈱取締役
東京市麴町富士見町一ノ三三　峰川　辰五郎　東海砂利㈱專務取締役
東京市下谷區下根岸町九四　峰川　朝之丞　亞細亞水産㈱取締役
福井縣今立郡神谷村　峰田　喜兵衛　山田織物㈱監査役
東京赤坂區氷川町四六　峰村　敎平　日高林業㈱取締役
長野縣上水内郡吉田町　峰村　順一郎　長野運輸公益㈱取締役
長崎市西濱田町六四　峰松　鷺松　長崎陶器㈱監査役
佐賀縣藤津郡濱町一　峰松　猶吉　㈱濱罐詰商會取締役
千葉縣浦安町堀江　峰崎　竹太郎　東京水産㈱監査役
東京市日本橋區裏河岸　峰崎　七郎　東京水産㈱取締役
旭川市五條通一二ノ六　峰木　銀次郎　北日本釀造㈱監査役
東京府池袋町(社)　峰岸　除一郎　兩毛紡織㈱取締役
東京市深川區佐賀町二ノ五　峰岸　慶藏　産業貿易㈱取締役○流山鐵道㈱監査役
東京市深川區東町三二　峰岸　傳次郎　㈱加滿屋銀行取締役
東京府岩淵町六八三　峰岸　敎三郎　中央土地建物㈱取締役
群馬北甘樂郡一ノ宮町　峰岸　左平　甘樂蛹肥料㈱取締役
東京淺草區西島越町一　峰島　松太郎　尾張屋土地㈱取締役
東京府日暮里金杉一三四　峰島　吉太郎　尾張屋土地㈱監査役
東京府大島町七丁目　峰島　秀作　㈱永井回漕店取締役
東京日本橋區元濱町四　峰島　茂兵衛　尾張屋土地㈱取締役
長野縣大町　嶺村　玉吉　㈱大町銀行監査役
長野縣南安曇郡烏川村　嶺山　隆一　嶺山醬油㈱取締役
宮城縣加美郡宮崎村　嶺岸　松太郎　加美館製紙㈱監査役
宮城縣加美郡宮崎村　嶺岸　今朝治　仙北倉庫㈱監査役
名古屋東區飯田町二　嶺岸　牧藏　伊那川電力㈱監査役
山形縣最上郡大藏村　皆川　平內　東北起業㈱取締役
東京市芝區三田綱町　皆川　德太郎　川長運送㈱監査役
新潟縣南蒲原郡加茂町　皆川　忠藏　桂川染工㈱社長○㈱皆川商店社長
新潟縣加茂町七二二　皆川　良藏　㈱皆川商店取締役
福島縣北會津郡神指村　皆川　應助　㈱福島縣農工銀行監査役○會津製氷㈱監査役
東京市京橋區銀座一ノ二〇　皆川　勘一郎　大日本石膏工業㈱取締役○東海運輸㈱社長
神奈川縣鎌倉町長谷　皆川　芳造　ホワイトシテイ㈱取締役○日本味噌㈱取締役○㈱大和商店取締役○中華取引市場㈱取締役
廣島市大手町八ノ九　皆川　多一　廣島物産㈱取締役
兵庫縣御影町岸本　皆川　多三郎　大倉商事㈱取締役
東京市日本橋區北島町二ノ三七　皆川　卯太郎　(資)三晃社代表社員　㈱土地商會常務取締役
靜岡縣磐田郡池田村　皆川　益三　龍東木材㈱專務取締役　中泉合同運送㈱取締役
新潟縣南蒲原郡加茂町　皆川　慶作　㈱皆川商店監査役
仙臺市臺町一丁目　皆川　文七郎　㈱藤崎吳服店取締役
廣島市國泰寺町三二一　皆川　三郎　島根電力㈱取締役
新潟縣南蒲原郡加茂町　皆川　正藏　㈱皆川商店取締役
京都紀伊郡吉祥院(社)　皆川　正藏　桂川染工㈱監査役
新潟縣南蒲原郡加茂町　皆川　信藏　㈱皆川商店專務監査役
東京市牛込區藥王寺町五〇　皆川　廣量　南洋農産㈱取締役○皆川(資)代表社員○東京建物㈱取締役○東京潜水工業㈱取締役○朝鮮皮革㈱取締役○滿洲興業㈱監査役○內外ビルデング㈱專務取締役　日本觀光㈱監査役
滿洲沙河口聖路街ヲ區　皆川　成司　關東木材㈱取締役
大阪西區土佐堀二丁目　皆吉　肇　大正製藥販賣㈱取締役
和歌山縣海草郡野崎村　皆野　梅太郎　㈱山野樂器店監査役
下關市東南部町一五　港　文平　下關商事㈱監査役○㈱大里製臘所監査役
富山縣新湊町荒屋　湊　準八　湊灣釀造㈱監査役
高岡市下關四四二　湊　外茂次　高岡合同運送㈱監査役
香川縣小豆郡福田村　湊　利吉　大阪石材㈱取締役
富山縣氷見郡氷見町　湊　嘉平次　㈱氷見銀行取締役
京都府紀伊郡堀內村　湊　龜太郎　㈱布引礦泉所取締役
福島市福島字新町三七　湊　芳藏　福島人造スレート㈱取締役○㈱福島毎日新聞社監査役
秋田市大町三ノ三一　湊　鶴吉　㈱秋田銀行監査役
香川縣大川郡三本松町　湊　愛象　東洋製藥㈱取締役
東京市深川區山本町三　湊　庄吉　㈱富士商會取締役
石川縣鹿島郡金ヶ崎村　湊場　九三郎　㈱能州銀行監査役
大阪府泉南郡麻生鄕村　南　一郎　南織物㈱取締役
大阪市港區泉尾町二〇　南　一正　㈱龜ノ井ホテル監査役　日鮮土地㈱取締役
大阪府泉南郡麻生鄕村　南　六五郎　南織物㈱取締役○水間鐵道㈱取締役
石川縣石川郡鞍月村　南　初三郎　髙坂撚糸㈱取締役
和歌山西牟婁郡新庄村　南　平藏　秋津川水電㈱監査役○紀州貝釦㈱取締役○湯崎溫泉文里土地㈱取締役
和歌山西牟婁郡新庄村　南　平七　紀南索道㈱監査役
東京市下谷區竹町二七　南　米岳　中央美術㈱專務取締役
石川縣羽咋郡高濱町　南　長八　㈱能登商行取締役

東京淺草區新須賀町一　南　良造　㈱南商店取締役
高岡市中川七七八　南　柳子　高岡土地㈱取締役
神戸市平野五宮町一四〇　南　嘉兵衛　南(名)代表社員
東京府杉並町高圓寺五二五　南　莞爾　帝國海上火災保險㈱監査役○東京火災保險㈱常務取締役兼支配人○第一火災海上保險㈱取締役○太平火災海上保險㈱取締役○安田ビルデング㈱取締役
福岡縣浮羽郡水縄村　南　實藏　㈱筑後銀行取締役
神戸市今出在家町三　南　陽二郎　神港南榮㈱取締役
神戸市平野下祇園町　南　吉一　日本マリエブル鑄鐵㈱取締役
名古屋市南區熱田東町　南　多平　南海染工㈱監査役
東京市麻布區霞町　南　辰一　角七商事㈱取締役
高知縣安田町安田　南　辰之助　土佐絹織㈱監査役
三重縣南牟婁郡木本町　南　爲太郎　㈱紀新銀行取締役○三芳索道㈱取締役
東京府三河島町　南　民三郎　日本ハードウェアー㈱取締役
大阪東區淡路町一ノ八　南　惣平　日本殖産㈱取締役
京城府明治町　南　蘭子　京城證券㈱監査役
大阪府泉南郡東鳥取村　南　九兵衛　㈱尾崎銀行監査役
門司市小森江　南　久壽象　日本冶金㈱監査役
和歌山市六番丁三　南　楠太郎　和歌山紡織㈱社長○市岡土地㈱社長○和歌浦土地㈱取締役○㈱竹中商店監査役○大日本除虫粉㈱常務取締役　木津川船渠㈱社長○㈱大阪三品取引所理事○日本共立火災保險㈱取締役○合同油脂グリセリン㈱監査役○大阪アルカリ土地㈱取締役○日華製紙㈱社長○ラサ島燐礦㈱監査役
北海道高島町一二　南　彌太郎　小樽造船㈱監査役
東京小石川區竹早町七二　南　繰一　均一合同自動車㈱監査役
臺北市青院町一(社)　南　政吉　臺灣電氣興業㈱監査役
兵庫縣御影町石屋　南　啓次郎　㈱共同商會監査役
德島縣美馬郡貞光町　南　惠市　貞光商事㈱監査役
東京府入新井町新井宿一六六三　南　謙吉　㈱玉塚商店取締役
京城府明治町二　南　源兵衛　朝鮮活動寫眞㈱取締役　京城證券㈱代表取締役
朝鮮保寧郡大川面　南　源五郎　錦江土地建物㈱代表取締役
東京市下谷區谷中天王寺町二五　南　文藏　㈱南商店取締役
大阪南區天王寺眞法院　南　鐵之助　㈱南商店專務取締役
和歌山西牟婁郡新庄村　南　定一良　紀南索道㈱取締役
兵庫縣御影町石屋　南　アサ　㈱共同商會取締役
富山東礪波郡東山見村　南　佐民　加越鐵道㈱取締役
東京市牛込區市ヶ谷臺町一四　南　三郎　富士石油㈱取締役
東京京橋區銀座一ノ一　南　喜治　東西商事㈱取締役
滋賀縣野洲郡守山町　南　喜右衛門　近江食品㈱取締役
富山市射水郡新湊町　南　喜作　北陸電氣工業㈱監査役
大阪府池田町一一三二　南　喜三郎　㈱實塚ホテル取締役○日本信託㈱取締役○大阪タクシー自動車㈱取締役○實塚有馬自動車㈱取締役○㈱隼商店取締役
石川縣七尾町今町　南　吉郎　㈱加能合同銀行取締役　能登電氣㈱取締役○鳳至電氣㈱取締役
東京神田區須田町二五　南　吉之助　㈱水上商店取締役
大阪市西成區長橋通五　南　清光　㈱浪速製藥機工作所取締役
西宮市南甲南園　南　通太　住友信託㈱證券課長
岐阜縣加茂郡八百津町　南　茂　㈱共同商會代表取締役
和歌山市六番丁三　南　俊一　關西石材㈱社長○木津船渠㈱取締役○日華製紙㈱專務取締役
東京府上大崎二八六　南　俊二　大日本製紙㈱取締役○産業貿易㈱專務取締役　相模鐵道㈱社長○磐城セメント㈱取締役
兵庫縣三原郡賀集村　南　信履　丸三㈱取締役
東京市下谷區竹町二七　南　進　中央美術㈱監査役
東京府中野町二五〇一　南　新吾　日魯漁業㈱常任監査役　千代田信託㈱取締役○日露興業㈱監査役○樺太漁業㈱取締役○東亞煙草㈱社長○フレーザー食品㈱取締役○德山開港㈱監査役○㈱爪哇貿易㈱代表取締役○東洋冷藏㈱取締役○中國葉煙草㈱代表取締役　㈱中和公司代表取締役
高岡市中川六二四　南　眞一郎　日本興業㈱取締役○高岡土地㈱監査役
大阪府三島郡吹田町　南　眞三郎　京阪中央製氷㈱取締役
東京府中澁谷七一六　南　弘　宇治川電氣㈱監査役
長崎縣南高來郡口之津村　南　彦朝　口之津鐵道㈱取締役
神戸市平野五宮町　南　久代　南(名)代表社員
東京府澁谷町麻布廣尾　南　光作　東洋キネマ㈱取締役
四日市市南町　南川　佐太郎　㈱南川洋服店取締役
東京市日本橋區小船河岸四四　南川　章次　千代田土地興業㈱取締役
四日市市濱田　南川　周一　㈱南川洋服店取締役
山口縣萩町字椿　南方　良輔　萩疏水土地㈱取締役
大阪市西淀川區大仁町一四七　南方　米吉　辰巳屋製紐㈱監査役
和歌山市湊紺屋町　南方　常太郎　南方酒造㈱取締役
和歌山市湊紺屋町一　南方　常楠　㈱和歌山銀行監査役○和歌山瓦斯㈱監査役○南海酒粉㈱取締役○第一縱物㈱社長○南方酒造㈱代表取締役
大阪市西區南堀江通五　南方　熊次郎　大日本電業㈱取締役
西宮市久保町一八　南方　淳次郎　南方酒造㈱取締役
仁川府仲町三ノ三　南方　新一　仁川物産㈱取締役
東京府中野町中野一〇六二　南塚　正一　越中運送㈱監査役
島根縣邑智郡川下村　南山　秀市　㈱矢上銀行監査役
石川縣江沼郡瀨津村　南出　豊作　大同工業(資)代表社員
和歌山市匠町三〇　南出　千代吉　㈱竹中商店取締役
京都市上京區寺內通大宮東入妙蓮寺前町　南澤　展次郎　㈱日獨貿易商會取締役
神戸兵庫島上町一〇一　南澤　猛　㈱鈴木彌兵衛商店監査役
那覇市西本町四ノ四　南崎　豊吉　沖繩物産㈱社長
富山縣新湊町　南島　間作　大北汽船㈱監査役
富山縣新湊町三箇　南島　久藏　大北汽船㈱監査役
秋田市中島末町八七　南本　忠夫　大和石油㈱監査役
安東縣南三條通五丁目　南須原　一策　平安木材㈱監査役
大阪市西區北堀江御池通五ノ一一　源　晉次郎　大阪三河屋菓子㈱取締役
新潟縣三條町　源川　一藏　三條金物㈱取締役
新潟市學校裏町一九　源川　豊平　東洋物産㈱取締役
新潟縣南蒲原郡三條町　源川　萬吉　㈱三條銀行取締役○新潟信託㈱監査役
兵庫縣明石郡垂水村　箕林　三雄　野口汽船㈱取締役
東京府西大久保町七　箕輪　治三郎　東洋紙工印刷㈱監査役　廣野炭礦㈱取締役○東京電興㈱取締役○㈱帝蠶製簇機研究所取締役
東京市神田區駿河臺袋町一六　箕輪　要　國民印刷㈱取締役
千葉縣香取郡佐原町　箕輪　安三郎　東信物産㈱監査役
東京府高田雜司ヶ谷七六三　箕輪　焉三郎　關東紡績㈱監査役○日本火藥製造㈱取締役○三機工業㈱監査役○熱海埋立㈱取締役
高崎市宮元町

箕輪昌治　㈱吉野藤商店監査役
東京市芝區神谷町一八　箕形心廣　㈱米井商店取締役
東京市神田區駿河臺鈴木町二二　箕田長三郎　極東製薬㈱取締役○(資)三ツ丸商會代表社員○高野山電氣鐵道㈱取締役○三亞製紙㈱取締役○東洋製紙㈱取締役○㈱城口研究所取締役
東京市小石川區關口町一九九　箕浦多一　㈱報知新聞社取締役
岐阜市中新町二ノ二　箕浦宗吉　㈱岐阜貯蓄銀行取締役○岐阜瓦斯㈱監査役○谷汲鐵道㈱取締役○大垣瓦斯電氣㈱取締役社長○日本絹紬㈱監査役○濃勢電力㈱監査役○昭和金融㈱監査役○共同毛織㈱監査役○養老電氣鐵道㈱取締役
名古屋市中區矢王崎町三二　箕浦定次郎　㈱北海木材商會取締役
大阪南區天王寺小宮町　箕口臣也　攝陽土地商事㈱監査役　牧岡土地商事㈱監査役
富山縣西礪波郡福岡町　簑彥九郎　㈱高岡銀行監査役
臺北市北門口街　簑和藏治郎　臺灣自動車㈱社長
下關市岬之町三二　簑田靜夫

日本漁網船具㈱取締役
岐阜縣高山町三町　簑谷米助　斐太製絲㈱監査役
富山縣福岡町　簑島宗平　中越土木㈱監査役○越中織物㈱取締役○戶出織物㈱取締役
東京市神田區表猿樂町二五　簑島松次郎　東洋インキ製造㈱取締役
岩手縣花卷川口町　宮森平吉　森永製品東北販賣㈱取締役
新潟北魚沼郡堀之內村　宮友一　㈱堀之內銀行取締役
千葉縣君津郡佐貫町　宮莊七　㈱千葉貯蓄銀行取締役○㈱佐貫銀行頭取
千葉縣君津郡佐貫町　宮又兵衛　㈱佐貫銀行監査役
室蘭市泉町八　宮幸助　北海自動車㈱監査役
廣島市住吉町七八　宮禎輔　日東水產㈱監査役
東京府入新井町新井宿三　宮要　中外舍密工業㈱監査役
千葉縣君津郡佐貫町　宮周次郎　㈱佐貫銀行取締役
盛岡市東中町廿一割　宮善次郎　盛岡製綿㈱取締役
和歌山市新通町一ノ元

宮井宗一郎　㈱宮井平安堂常務取締役
和歌山市新通町一ノ元　宮井宗兵衛　中外印刷㈱監査役○㈱宮井平安堂社長
香川縣綾歌郡坂本村　宮井卯太郎　林田鹽產㈱取締役
朝鮮大邱府東雲町二　宮井正一　㈱慶尙共立銀行代表取締役○㈱大正商會代表取締役○大邱精米㈱代表取締役○大邱穀物㈱社長
大阪市北區曾根崎上二　宮井百藏　日本製膠㈱代表取締役　大阪建物土地㈱社長
大連市山縣通六三　宮井誠一郎　大正興業㈱監査役
東京府荏原町戶越三〇四　宮井千里　スマトラ農林㈱專務取締役○㈱尾道船渠造船所取締役
愛媛縣喜多郡大洲町　宮居要　大洲肥料㈱監査役
吳市北迫町五五　宮原一磨　吳醬油㈱監査役
東京市京橋區山下町一二　宮原六郎　鐵道工業(株、資)監査役
東京牛込區拂方町二五　宮原敏　日本醋酸製造㈱常務取締役○日本合成化學工業㈱取締役
鹿兒島縣川邊郡知覽村　宮原友記

薩南水電㈱監査役○薩南中央鐵道㈱取締役
朝鮮元山府仲町　宮原良策　元山酒造㈱監査役
福岡縣浮羽郡柴刈村　宮原官太　太陽電氣㈱取締役
佐賀縣杵島郡武雄町　宮原忠直　運送相互保證㈱取締役　㈱中央計算所監査役
東京府南品川宿二四四　宮原武熊　南國護謨㈱監査役
岡山縣阿哲郡刑部村　宮原寧一　阿哲畜產㈱取締役
佐賀縣唐津町　宮原齊宮　伊萬里農商㈱取締役
鹿兒島縣川邊郡知覽村　宮原直二　薩南水電㈱代表取締役　薩南中央鐵道㈱取締役
岡山縣上房郡中津井村　宮原九市　中津井製絲㈱取締役
橫濱市平沼町四(社)　宮原軍吉　㈱橫濱貿易倉庫取締役
朝鮮甲山郡普惠面　宮原健八　惠山鎭林業㈱取締役
長野縣小縣郡中鹽田村　宮原幸太郎　㈱川西銀行監査役
佐賀市大財町二六一　宮原剛一　㈱古賀銀行取締役
長野縣小縣郡中鹽田村　宮原秋太郎　㈱川西銀行取締役
橫須賀市保田町二六六

宮原喜助　㈱共信銀行取締役
兵庫縣川邊郡川西町　宮原清　太平興業㈱取締役○㈱梅田製鋼所監査役○(名)藤田組理事○藤田鑛業㈱取締役○神島人造肥料㈱取締役○○豐崎伸銅所取締役○㈱西島製作所取締役
長野縣小縣郡中鹽田村　宮原勇次郎　㈱川西銀行取締役○若林釀造㈱監査役
東京府瀧野川町田端　宮原通一　㈱精電舍代表取締役
佐賀縣東松浦郡唐津町　宮原宮三郎　川西酒造㈱監査役
茨城縣湊町　宮原庄助　㈱水戶魚市場取締役
鹿兒島縣川邊郡加世田町　宮原少　日本水電㈱取締役
岡山縣兒島郡日比町　宮原秀一　㈱香川銀行取締役○㈱第一合同銀行監査役○㈱岡山合同貯蓄銀行監査役○○宇野港土地㈱社長○○朝鮮土地㈱社長○旭東鹽業㈱取締役○中國信託㈱取締役
大阪市東區宮林町五　宮林操三　㈱宮林商會取締役
岡山縣眞庭郡河內村　宮林鹿治郎　大月製糸㈱常務取締役
富山縣射水郡新湊町　宮林彥九郎　常　㈱高岡銀行取締役○㈱新湊銀行取締役○北一㈱

名古屋市中區葛町五二　宮地太市　㈱名古屋鮮扱所取締役　愛知石村㈱取締役
高松市大工町四一　宮地唯二郎　㈱讃岐青果市場取締役
東京市深川區門前山本町八　宮地萬作　東京ライター㈱取締役　丸八運輸㈱取締役○㈱井田商店取締役
大阪市東區安土町三　宮地製裝一　㈱三都屋商店取締役
東京市本所區中ノ鄉原庭町　宮地文雄　大竹製菓㈱常務取締役
佐賀縣杵島郡朝日村　宮地好太郎　朝日商事㈱取締役
高知縣安藝郡田野町　宮地左右七　土佐東部電氣㈱取締役
廣島縣御調郡向島西村　宮地佐一郎　尾道牛乳㈱取締役
靜岡縣磐田郡光明村　宮地實吉　遠三製絲㈱取締役
東京麻布區廣尾町五九　宮地茂秋　淺野セメント㈱總務部長○淺野スレート販賣㈱取締役兼支配人○大伏木板紙㈱監査役○大阪石綿工業㈱監査役○日本ヒューム管㈱監査役○關東運輸㈱監査役
西宮市　宮地新松　㈱清水回漕店取締役

鹿兒島縣薩摩郡山崎村　宮路兵市　山崎製糸㈱監査役
東京市赤坂區青山南町一丁目　宮尾鱗　東洋拓殖㈱總裁
廣島市臺屋町　宮尾寬吾　㈱廣島魚市場監査役
大阪市西成區櫻通二ノ一六　宮尾五兵衛　大阪不動無盡㈱監査役
東京市神田區東松下町二二　宮尾榮治郎　㈱荒井商店代表取締役
高知縣高岡郡須崎町　宮尾徹　須崎起業㈱監査役
富山縣東礪波郡城端町　宮岡卯八郎　城端機業㈱監査役
富山縣東礪波郡城端町　宮岡宇平次　城端機業㈱取締役
東京府井荻町下荻窪　宮岡武吉　帝國蠶絲倉庫㈱監査役
山口縣玖珂郡岩國町　宮岡淸次郎　義濟堂蠶絲㈱取締役
鹿兒島縣伊佐郡菱川村　宮脇伊太郎　日本トロール㈱取締役　東京水產㈱取締役
兵庫縣美嚢郡上淡河村　宮脇初太郎　㈱大澤銀行取締役
兵庫縣加東郡來住村　宮脇龜藏

播摩殖產㈱監査役○日本海運㈱取締役
大阪市西區市岡町　宮脇康　明治商工㈱監査役
朝鮮光州郡松汀面　宮脇丈八　全南殖產㈱取締役
東京小石川區原町一四　宮賀崎武雄　富士鑛業㈱取締役
神奈川縣中郡金目村　宮川春吉　相模毛糸紡績㈱取締役
東京府調布町上石原一九一五　宮川半助　㈱新歌舞伎座監査役
弘前市土手町三八　宮川德二郎　㈱弘前宮川銀行監査役
弘前市土手町四七　宮川忠助　㈱弘前宮川銀行取締役　東北織物㈱代表取締役　弘前土地建物㈱取締役　弘南鐵道㈱取締役○㈱安源商店代表取締役
愛媛縣北宇和郡立間村　宮川利惠　㈱吉田商業銀行監査役
長野縣東筑摩郡生坂村　宮川良治　まる野新聞㈱取締役
京城府岡崎町七〇　宮川和一　㈱宮川組代表取締役
愛知縣海部郡佐屋村　宮川興平　日比野安全肥料㈱監査役
東京府高田町雜司ケ谷七　宮川庸三

汐留鮮運送㈱取締役
京都市上京區下賀茂松倉町六七　宮川米吉　大東林業㈱取締役○㈱土佐商會取締役
東京本鄉區駒込曙町七　宮川米次　豐橋電氣㈱監査役
東京府大森町一二三　宮川由太郎　東邦木材㈱取締役○日本トーキー映畫㈱常務取締役
山梨縣北巨摩郡駒城村　宮川義汎　中央電力㈱監査役○駒電力㈱社長
東京府澁谷町上智一〇　宮川大壽　東京莫大小㈱監査役
東京府下落合三五七　宮川竹馬　東邦證券保有㈱取締役　永樂殖產㈱代表取締役　㈱東邦電機工作所取締役○王子電氣軌道㈱監査役○東邦電力㈱取締役
岐阜縣坂下町坂下一六〇〇　宮川武雄　中部電力㈱取締役○木曾電氣㈱常務取締役○中津電氣㈱取締役
桐生市　宮川常次郎　桐生製材㈱取締役
滋賀縣淺井郡七尾村　宮川恒一　㈱長濱蠶絲市場監査役　㈱石橋商店取締役
橫濱市中區南太田町　宮川恒助　㈱石橋商店監査役

神戶市西町三六　宮川保吉　北寶塚土地㈱取締役
東京市小石川區駕籠町一九六　宮川敬三　日本フェルト㈱取締役兼支配人○大日本圖書㈱監査役○日本シトロエン自動車販賣㈱取締役
熊本縣飽託郡大江村　宮川健太郎　肥後生產㈱監査役
弘前市土手町六五　宮川光純　㈱弘前宮川銀行監査役
東京市神田區佐久間町三ノ八　宮川琴次郎　㈱明正社監査役○㈱大正組監査役
岐阜縣安八郡神戶町　宮川貞治郎　㈱神戶興業銀行專務取締役○日本產業㈱取締役
東京下谷區谷中町七一　宮川淺次郎　東京共立無盡㈱取締役
長野縣東筑摩郡生阪村　宮川定吉　㈱池田商業銀行監査役
名古屋市東區武平町二ノ九　宮川儀三郎　名古屋殖產㈱取締役　大和興業㈱取締役○
岩手縣和賀郡中內村　宮川恭一　岩手組製糸㈱取締役
兵庫縣武庫郡精道村　宮川恭太郎　㈱鴻池銀行營業部長代理
大阪東區寺山町五〇三

宮川清　共立物產㈱取締役
弘前市松森町一〇五　宮川久一郎　㈱弘前商業銀行取締役○㈱五十九銀行頭取○○桝五㈱弘前藤商店取締役○○㈱吉野藤商店監査役○弘前電燈㈱取締役○○弘南鐵道㈱取締役○㈱安源商店取締役
弘前市大字本町四八　宮川久五郎　㈱弘前宮川銀行取締役
大阪府泉南郡濱寺町　宮川之雄　吉見紡織㈱常務取締役
大阪市西區九條新道二　宮川見助　㈱石原造船所監査役
福井市錦町七ノ一　宮川次太郎　福井合同運送㈱取締役　越前石㈱監査役○北陸興業運送㈱代表取締役
甲府市深町三二四　宮川新太郎　細田同族㈱監査役
山梨縣東八代郡石和町　宮川美平　岡部製糸㈱監査役
上田市　宮川彥太郎　㈱常盤城銀行專務取締役
名古屋市西區堀詰町七　宮川守三郎　市野殖產㈱取締役○豐榮土地㈱取締役
兵庫縣武庫郡精道村　宮川清美　風間鑛泉㈱取締役
東京本鄉區菊坂町四五　宮方茂三郎

山寺商事㈱監査役
沖繩縣八重山郡石垣村　宮良當明　八重山產業㈱監査役
名古屋市西區長者町　宮田錦三郎　名古屋製綿㈱監査役
千葉縣成田町　宮田半左衛門　㈱蓬萊閣ホテル監査役
旅順市三笠町三　宮田仁吉　滿洲麥酒㈱監査役○㈱旅順鐵工所代表取締役　㈱大信洋行取締役○內外商事㈱監査役○滿洲澱粉㈱代表取締役
小倉市紺屋町一四三　宮田兵三　大正電球㈱監査役○九州電氣軌道㈱常務取締役○筑豐電氣軌道㈱取締役
東京京橋區銀座三ノ五　宮田藤左衛門　(名)玉屋商店代表社員
佐賀縣西松浦郡有田町　宮田虎平　肥前陶磁器㈱監査役
茨城縣久慈郡上小川村　宮田篤三郎　太田製紙㈱取締役
大阪市西成區旭北通　宮田德松　磯原毛織㈱取締役
金澤市水溜一一　宮田治三郎　日本物產㈱監査役
兵庫縣武庫郡大社村　宮田忠也　㈱今西商店監査役
神戶兵庫塚本通三ノ六

宮田利造　神戶無盡㈱監査役
神戶市兵庫東柳原町　宮田利三郎　神戶無盡㈱取締役
堺市寺地町西四ノ一七　宮田利喜太郎　日本工業㈱專務取締役
神戶市古湊通二　宮田奧太郎　神戶青果㈱代表取締役
熊本縣上益城郡田村　宮田一衛　㈱益城銀行取締役
橫濱市神奈川區青木町　宮田義方　㈱橫濱鐵工所代表取締役
名古屋市西區下園町　宮田義忠　尾北鐵道㈱監査役
大連市百十二區二六　宮田太一郎　滿洲證券信託㈱代表取締役
盛岡市東中野第廿一割　宮田他人　盛岡製綿㈱取締役
島根縣能義郡廣瀨村　宮田爲紀　廣瀨鐵道㈱取締役
西宮市馬場町八〇　宮田保　攝津電氣軌道㈱監査役　新阪神土地㈱取締役
臺灣大甲郡沙轆庄　宮田辰雄　沙轆製糖㈱取締役
茨城縣那珂郡菅谷村　宮田辰之介　茨城殖林㈱監査役
兵庫縣武庫郡本庄村　宮田武太郎　大阪商船㈱船舶課長

熊本縣長州町　宮田圓藏　肥後水產㈱監査役
秋田南秋田郡五城目町　宮田證藏　五城目軌道㈱取締役
群馬縣利根郡川場村　宮田曾吉　㈱利根銀行監査役
兵庫縣美嚢郡三木町　宮田宗十郎　㈱美嚢合同銀行監査役　地球ライオンショベル㈱監査役
大阪市東淀川區中澤町一九八　宮田右一郎　藤井製藥㈱取締役
高知縣安藝郡室戸町　宮田丑九郎　㈱並村製糸場取締役
吳市西三津田町二三　宮田群一　㈱吳銀行監査役○吳砂糖㈱取締役
東京芝區高輪南町六五　宮田彌一郎　品川驛運送㈱取締役○大崎合同運送㈱取締役
岐阜市久屋町二　宮田彌助　日下部汽船㈱監査役
茨城縣多賀郡松原町　宮田康　茨城醬油㈱取締役
京都上京區今出川通烏丸東入ル相國寺門前町　宮田松助　㈱河本商店監査役
千葉市寒川　宮田正之　㈱イソダメタル工場專務取締役
德島縣美馬郡重清村　宮田啓助　眞光商事㈱取締役
宮崎縣北諸縣郡庄內村　宮田敬一　北諸縣郡是製絲㈱取締役
岩手縣厨川村　宮田謙吉　盛岡合同運送㈱取締役
東京牛込區辨天町八一　宮田福三郎　(資)宮田製作所販賣店代表社員
兵庫縣武庫郡本庄村　宮田幸平次　田中商事㈱取締役
石川縣鹿島郡余喜村　宮田權次郎　㈱餘喜銀行監査役
東京市淺草區茶屋町五　宮田英治郎　熱海炭礦㈱取締役
神戶市山本通四ノ一三八　宮田榮治郎　㈱後藤組代表取締役
神戶市古湊三　宮田貞太郎　神戶青果㈱常務取締役
札幌市南五條西二　宮田貞吉　㈱藤井商店代表取締役
岐阜市神室町　宮田愛市　東海木工㈱取締役○㈱宮原商會取締役
岐阜縣稻葉郡加納町　宮田吉三郎　㈱蘇原銀行監査役
愛知縣葉栗郡葉栗村　宮田清房　名古屋製油㈱取締役○中村電氣軌道㈱取締役
愛知縣葉栗郡葉栗村　宮田豐　中村電氣軌道㈱監査役
大牟田市魚町(社)　宮田操　㈱大牟田魚市場取締役
鹿兒島市西千石町　宮田至誠　鹿兒島建築材料㈱取締役兼支配人
熊本縣葦北郡水俣村　宮田庄太郎　㈱水俣銀行監査役
東京市本所區龜澤町二　宮田城之輔　㈱日本勳章製作所取締役
盛岡市東中野第一地割　宮田重治　㈱盛岡銀行監査役○盛岡倉庫㈱監査役
岡山縣阿哲郡矢神村　宮田重五郎　阿哲畜產㈱取締役
札幌市北四條西二ノ一　宮田信　㈱札幌運送社監査役
東京神田區錦町二ノ三　宮田眞吉　天草石炭㈱監査役
愛知縣葉栗郡佐千原町　宮田愼一郎　㈱愛知縣農工銀行取締役
大阪港區二條通四　宮谷格　朝風リム㈱監査役
高松市外磨屋町五一　宮武恒造　㈱高松銀行常務取締役　㈱高松百十四銀行常務取締役○讃岐信託㈱常務取締役○高松木村㈱取締役
奈良市西城戶町九　宮武佐兵衛　大日本製墨㈱取締役
奈良市西御門町八　宮武佐十郎・大日本製墨㈱取締役
小倉市堺町四二　宮永高一　㈱小倉製作所監査役
大阪住吉區天王寺町　宮永直治　㈱角倉商店監査役
福島縣矢吹町(社)　宮永建造　㈱矢吹銀行取締役
東京本鄕區駒込曙町四　宮永佐吉　澁谷急行電氣鐵道㈱取締役
京都市伏見町原町北七ノ一六　宮永喜市　㈱増田組取締役
鹿兒島縣川邊郡川邊村　宮薗善太郎　薩南肥料㈱取締役
東京市深川區八名川町三八　宮村龜一　帝國化學製麻㈱取締役
東京府金町柴又　宮村芳太郎　㈱島田商店代表取締役　㈱大利商店取締役
富山縣東岩瀨町　宮村彌三郎　富山信託㈱監査役
京都市上京區河原町廣小路下ル東櫻町二五　宮村通三　四國製氷㈱監査役○池田製氷㈱監査役
八王寺市大横町九五　宮村慶太郎　㈱町田糸店監査役
大阪市南區鰻谷西町二五　滋賀縣長濱町　宮村賢造　鹿兒島製氷㈱取締役○日本製氷㈱取締役○㈱丸太柴田商店取締役
福岡市橋口町四六　宮村吉藏　松葉屋㈱監査役
東京市淺草區三軒町二三(社)　宮村謹平　東京履物工業㈱取締役
京都上京區河原町通　宮村通三　津冷藏製氷㈱取締役○大日本製氷㈱監査役
愛媛縣溫泉郡素鵞村　宮內德太郎　松山染織㈱取締役○㈱小坂倉庫㈱取締役
滋賀縣犬山郡河瀨村　宮內富次郎　關西窯業㈱取締役○滋賀鮮農㈱監査役
兵庫縣多可郡問谷村　宮內勘治　㈱多可銀行監査役
兵庫川邊郡西加世田村　宮內莊七　㈱南薩銀行監査役
新潟縣中魚沼郡十日町　宮內常太郎　㈱十日町銀行監査役○魚沼水力電氣㈱監査役○志久見川電力㈱監査役
茨城縣東茨城郡竹原村　宮內八太郎　水戶電氣鐵道㈱取締役
東京市本鄕區駒込林町九三　宮內國太郎　八千代生命保險㈱專務取締役
松山市柳井町七　宮內安恭　㈱五十二銀行取締役○伊豫米穀取引所理事
千葉縣銚子町　宮內安藏　銚子汽船㈱監査役
東京麻布區飯倉町二四　宮內靖高　國民商事㈱取締役
福島縣四倉町新町　宮內幸平　四倉合同運送㈱取締役
大阪西區八幡屋町二三　宮內榮　クナイ製藥販賣㈱取締役
富山縣下新川郡魚津町　宮內吉次郎　本江酒造㈱監査役
大阪市東區神崎町　宮內清人　一柳產物㈱取締役
茨城縣湊町　宮內庄兵衛　㈱水戶魚市場監査役
大阪府泉南郡佐野町　宮內繁治　和泉商事㈱取締役
茨城縣古河町五八〇七　宮內秀吉　小島館製糸㈱取締役
愛媛縣三津濱町　宮內本三郎　三津濱煉瓦㈱取締役
鹿兒島日置郡串木野村　宮之原重　㈱鹿兒島勸儉銀行取締役○串木野製氷㈱取締役
千葉縣香取郡大須賀村　宮野忠治郎　㈱佐原興業銀行監査役
東京市牛込區市谷富久町九五　宮野於兎男　內外商工㈱取締役
大分北海部郡佐賀關村　宮野容吉　㈱林源十郎商店監査役
千葉縣香取郡大須賀村　宮野久治郎　㈱佐原興業銀行監査役　栗山電燈㈱取締役
大阪市東區南久寶寺町　宮野久次　ヤマト工業㈱監査役
廣島縣芦品郡大正村　宮野專之助　芦品製糸㈱取締役
盛岡市鷹匠小路四七　宮野善一　北洋炭礦㈱取締役
東京府千駄ヶ谷町穩田二八　宮口竹雄　海岸電氣軌道㈱監査役　日本紙業㈱監査役○臺灣電氣㈱取締役○東信電氣㈱監査役○群馬水電㈱取締役○東京電燈㈱取締役○上毛電力㈱取締役
名古屋市西區北押切町　宮屋修　㈱北川組取締役
東京芝區白金今里町四一　宮山義一郎　㈱丸水渡邊商會監査役
奈良縣添上郡東市村　宮前猪之吉　關西倉庫㈱取締役
臺北市下奎府　宮前喜久藏　臺灣石鹼㈱取締役
埼玉縣秩父町　宮前進　㈱西武銀行取締役
德島市八百屋町　宮生三郎

佐那河內水力電氣㈱取締役
愛媛縣野村町　宮藤秋太郎　㈱伊豫野村銀行監査役
宮城縣石卷町横町　宮古郁藏　東北水產㈱取締役
東京市本鄕區曙町三　宮古啓三郎　關東紡績㈱取締役
東京市下谷區谷中清水町一　宮古精二郎　京濱商事㈱取締役
京都府伏見町東橋鹽屋　宮越義時　共同酒造㈱取締役
大阪市西成郡西中島村　宮越巻一　日本木製鬪車㈱取締役
石川縣石川郡鞍月村　宮越七兵衛　㈱大野銀行監査役
東京府上目黑八一八　宮越重作　日本木材興業㈱取締役　關西國債證券㈱監査役
小樽市稻穗町西二ノ八　宮腰作太郎　㈱小樽病院取締役
八王寺市神明町一三六　宮寺市太郎　八王寺絹織㈱取締役
大阪市住吉區天王寺町二一四四　宮寺敏雄　立山水力電氣㈱取締役　大阪電力㈱取締役兼支配人○和泉電氣㈱代表取締役
東京本所區菊川町二二　宮寺幹雄　㈱三和商店監査役
沖繩縣宮古郡平良村　宮里三郎　㈱宮古商會代表取締役
新潟市並木町　宮澤亥三郎　新潟運送艀㈱取締役○㈱復並銅鐵商店取締役
山梨北巨摩郡小淵澤村　宮澤一郎　宮澤商事㈱取締役
東京市芝區烏森町一　宮澤豊七　江ノ島水族館㈱取締役
東京本鄕區西片町一〇　宮澤治七郎　㈱森村商店取締役
東京市本所區龜澤町二　宮澤寛　㈱日本勳章製作所取締役
東京府巣鴨町一一六五　宮澤高義　中外勸業㈱監査役
長野縣小縣郡神川村　宮澤壯兵衛　㈱信濃銀行常務取締役
岩手稗貫郡花卷川口町　宮澤直治　盛岡電燈㈱取締役○盛岡信託㈱監査役○花卷溫泉電氣鐵道㈱取締役　㈱花卷溫泉取締役
長野縣小縣郡中鹽田村　宮澤丑太郎　㈱川西銀行取締役
松本市宇筑摩九三七　宮澤郡次郎　㈱石井製絲所取締役
静岡縣磐田郡龍山村　宮澤安太郎　㈱横山銀行取締役○㈱北遠銀行頭取
長野下伊那郡上片桐村　宮澤謙造　㈱大島銀行取締役
東京下谷區中根岸町七二　宮澤源三郎　㈱正路喜社監査役
東京小石川區林町九四　宮澤源吉　㈱日本勸業銀行債券課長○日本勸業證券㈱監査役
神奈川縣小田原町綠町　宮澤榮晴　東海砂利㈱監査役
長野縣上高井郡綿內村　宮澤貞助　長野電鐵㈱取締役
山梨北巨摩郡小淵澤村　宮澤義一　宮澤商事㈱常務取締役
東京市麴町區土手三番町三七　宮澤裕　東洋鐵網製造㈱社長　大和サッシュ㈱常務取締役○第二東洋鐵網㈱取締役
山梨北巨摩郡小淵澤村　宮澤三雄　駒電力㈱取締役○佐久鐵道㈱取締役○宮澤商事㈱社長
川崎市堀川町一　宮澤實　川長運送㈱常務取締役　川崎合同運送㈱取締役
山梨北巨摩郡小淵澤村　宮澤正司　宮澤商事㈱監査役
山梨北巨摩郡小淵澤村　宮澤正誠　宮澤商事㈱取締役
山梨縣市川大門町　宮澤弘　山梨運送㈱取締役
長野市南長野西後町　宮澤清兵衛　長野溫泉自動車㈱監査役○㈱大倉製絲工場監査役○長野電氣鐵道㈱取締役
長野縣上諏訪町一七七　宮坂伊兵衛　㈱六十三銀行監査役○諏訪倉庫㈱取締役
長野縣上諏訪町　宮坂友右衛門　諏訪興業㈱取締役
長野縣上諏訪町三ノ二六九　宮坂亮次郎　東洋ペイント製造㈱監査役
長野縣下諏訪町　宮坂勝五郎　松諏鐵道㈱取締役
長野縣下諏訪町　宮坂勝衛　丸萬製絲㈱常務取締役
長野縣上諏訪町　宮坂寛一郎　諏訪興業㈱監査役
東京市赤坂區臺町五八　宮坂國人　海南產業㈱取締役
松本市南深志三　宮坂彌吉　㈱松本銀行取締役
長野縣上諏訪町　宮坂安衛　㈱長野農工銀行監査役　長野新聞㈱取締役○㈱丸三小口兄弟商會監査役
横濱市中村町平樂一六二　宮坂政善　㈱エムエス、ウキルスム商會監査役○戶塚商業㈱監査役
長野縣上諏訪町　宮坂榮一郎　㈱丸三小口兄弟商會監査役
東京府立川町二七九二　宮崎伊兵衛　㈱久保田商店監査役
大分縣大分郡田岡村　宮崎六三郎　㈱平尾銀行取締役
八王子市旭町三二　宮崎春雄　㈱宮崎商店取締役
静岡縣濱名郡吉津村　宮崎初五郎　宮崎中央製絲㈱取締役　静岡電氣㈱取締役
長野縣小縣郡浦見村　宮崎朋太郎　若林釀造㈱監査役
大阪府西成郡今宮町　宮崎辨助　大阪ゴム㈱取締役
山梨北巨摩郡小淵澤村　宮崎藤太郎　㈱小淵銀行監査役
兵庫縣赤穗町　宮崎虎治　赤穗鐵道㈱取締役○アサシヲ飲料㈱取締役
高崎市四ツ屋町二一　宮崎德次郎　關東商事興業㈱取締役
香川縣三豐郡二宮村　宮崎富太郎　三豐製糸㈱監査役
静岡縣安倍郡大里村　宮崎友太郎　富士電氣工業㈱取締役　東洋釀造㈱取締役○銅山川電力㈱取締役
東京市芝區白金三光町二三七　宮崎千代吉　エビス乘合自動車㈱代表取締役
横濱市青木町三一九　宮崎治郎吉　㈱服部製作所監査役
静岡縣濱名郡雄踏村　宮崎長九郎　辨天島土地㈱監査役○木村林業㈱取締役
愛媛縣三津濱町住吉町　宮崎張義　㈱三濱銀行取締役
八王子市旭町三二　宮崎リキ　㈱宮崎商店監査役
静岡縣濱名郡雄踏村　宮崎良助　㈱濱浦銀行監査役○富士電氣工業㈱監査役
大阪豊能郡箕面村牛丁　宮崎林造　椿原水力電業㈱取締役
三重縣北牟婁郡九鬼村　宮崎和右衛門　㈱北紀銀行取締役
長野縣上伊那郡片桐村　宮崎勝三　㈱協同社取締役
兵庫縣加西郡北條町　宮崎龜太郎　播州紡績㈱監査役
東京市小石川區小日向臺町　宮崎寛愛　中外勸業㈱社長○中外拓殖㈱社長○國際興業㈱社長
滋賀縣犬上郡彦根町　宮崎幹太郎　南太平洋興業㈱取締役
京都府宮津町白拍子　宮崎與兵衛　成相電氣鐵道㈱取締役
西宮市洗戎二三七三　宮崎陽太郎　㈱三十四銀行經理課長
大阪府吹田町　宮崎賴寛　(名)商業興信所分課科主任
東京市牛込區南町二〇　宮崎好文　㈱東京工業社監査役○月島機械㈱常務取締役
神奈川鎌倉郡中和田村　宮崎芳松　宮崎製糸㈱取締役
大分縣大分郡日岡村　宮崎太一郎　㈱平尾銀行監査役○第一興業㈱取締役
福岡縣三池郡三池町　宮崎太三郎　㈱三池貯蓄銀行監査役
大阪府高石町羽衣　宮崎高四　門司築港㈱監査役○木津川土地運河㈱監査役
兵庫縣出石町　宮崎辰藏　出石鐵道㈱取締役
東京市赤坂區傳馬町一　宮崎辰二　宮崎中泉製絲㈱監査役
東京府日暮里町八二一　宮崎卓市　東京染布㈱取締役
福井市佐佳枝上町四四　宮崎爲藏　金澤醫療器械㈱監査役
長崎縣島原町　宮崎曆藏　㈱宮崎工務所代表取締役
東京市神田區材木町五　宮崎鶴松　東京金物競賣㈱社長
熊本縣鹿本郡內田村

宮崎鶴喜 山鹿水力電氣㈱監査役
長崎市大黑町四三
宮崎恒市 長崎土地建物㈱取締役
佐賀縣東松浦郡有浦村
宮崎常太郎 有浦實業㈱取締役
神奈川高座郡茅ケ崎町
宮崎直吉 相模川砂利工業㈱取締役
神戸市熊内町三九
宮崎宇吉 内外編物㈱取締役
神戸市楠町七ノ一〇五
宮崎宜政 南投興業㈱取締役
福岡縣直方町山部
宮崎信臣 ㈱九州商船組取締役
佐賀縣藤津郡鹿島村
宮崎熊助 鹿島酒造㈱監査役
小樽市開運町三ノ一三（社）
宮崎粂太郎 北日本薪炭㈱監査役
八王子市旭町三二
宮崎彌太郎 ㈱宮崎商店取締役
大阪南區天王寺堂芝町
宮崎彌作 大神中央土地㈱專務取締役〇日本エナメル㈱監査役〇（名）宮崎商店代表社員〇日本伸銅㈱取締役
大阪東區唐物町一丁目
宮崎彌三郎 日本煉瓦㈱社長〇關西煉瓦販賣㈱取締役
朝鮮益山郡益山面（社）
宮崎保一 朝鮮蠶業㈱監査役

八王子市旭三二
宮崎安兵衛 ㈱宮崎商店代表取締役 大崎合同運送㈱監査役
東京府雜司ケ谷一〇〇三
宮崎安右衛門 池袋合同運送㈱取締役
東京府杉並町阿佐ケ谷
宮崎まさを ㈱弘通社監査役
安東縣四番通五ノ一
宮崎政一 朝鮮土地開墾㈱取締役
東京府千駄ケ谷町隱田
宮崎政吉 佐久間製菓㈱取締役
長野縣更級郡篠井町
宮崎萬平 ㈱更埴銀行取締役
東京芝區三田小山町三
宮崎賢一 ㈱林鐵工場監査役
前橋市岩神町
宮崎源太郎 竹田撚織㈱取締役
大連市山縣通一五三
宮崎愿一 大連石灰㈱取締役
南滿洲本溪湖旭町
宮崎小三郎 本溪湖坑木㈱取締役
福島市豊島上町一〇六
宮崎五市 北陸商事㈱監査役
兵庫縣御影町千本田
宮崎孝三 ㈱長谷川商店取締役
熊本縣天草郡鬼池村
宮崎穀造 ㈱天草共立銀行取締役 天草石材工業㈱代表取締役
岐阜市大正町四

宮崎駒太郎 大一海陸物產㈱監査役
岡山縣上房郡呰部村
宮崎英二 大月製糸㈱監査役
大阪市港區五條通一
宮崎貞吉 ㈱島田硝子製造所監査役
名古屋市東區東矢場町
宮崎鐵三郎 尾三市場倉庫㈱取締役 堀川土地㈱取締役
東京市神田區三崎町二ノ二
宮崎傳吉 ㈱東京理器製作所取締役〇日本理髮器具製作所取締役〇㈱理容品製
大阪市東區今橋三ノ三一
宮崎定一 隱岐鐵鑛㈱取締役
東京市小石川區竹早町六九
宮崎亨 ㈱帝國興信所取締役
靜岡縣濱名郡新庄村
宮崎作太郎 宮崎中泉製絲㈱取締役
富山市山王町六一
宮崎三之助 ㈱東京府農工銀行取締役〇㈱富山縣織物模範工場取締役〇東洋捕鯨㈱取締役〇相生無盡㈱社長
東京小石川區原町一三
宮崎喜八 東商事㈱取締役兼支配人
德島縣那賀郡今津村
宮崎喜久太郎 阿南鐵道㈱監査役
愛媛縣八幡濱町

宮崎儀貞 ㈱伊豫相互貯蓄銀行監査役〇㈱八幡濱商業銀行常務取締役
山形縣長井町
宮崎吉四郎 ㈱置賜織物商會取締役
小樽市稲穂町東四ノ一
宮崎吉次郎 ㈱力一南鄉商店監査役
東京府中野町一五八三
宮崎菊埜 ㈱宮崎商店取締役
東京神田區表猿樂町五
宮崎菊松 ㈱鈴木由郎商店取締役
長野縣上伊那郡片桐村
宮崎菊次郎 ㈱協同社取締役
兵庫縣加西郡在田村
宮崎久治 ㈱加西合同銀行監査役
大津市桝屋町一
宮崎久吉 三菱製革㈱監査役
長崎縣彼杵郡小鄉村
宮崎雄次郎 ㈱長崎眞珠場取締役
東京府淀橋柏木九四九
宮崎道響 內外石油㈱取締役
東京府調布町下沼部
宮崎峯太郎 ㈱東洋工業社常務取締役
長崎縣島原町
宮崎實 ㈱宮崎工務所監査役
東京府中野町大塚一五六三
宮崎庄太郎 ㈱宮崎商店社長
福井市葵町二〇
宮崎庄吉 福井魚市場㈱取締役

秋田縣鹿角郡小坂町
宮崎茂明 小坂鐵道㈱取締役
吳市荘山田村五一六二
宮崎俊太郎 ㈱山田商店代表取締役
福岡縣大濱町三ノ三九
宮崎俊亮 東木醬油㈱取締役
福岡縣三井郡草野町
宮崎準一 ㈱草野銀行監査役
大分縣大分郡日岡村
宮崎準吾 ㈱平尾銀行監査役
佐賀縣藤津郡西嬉野村
宮崎信八 ㈱嬉野銀行取締役〇㈱大村銀行監査役
大阪市東區北濱一ノ三七
宮崎廣吉 日の出綿業㈱監査役
神戸市西須磨上今池一〇
宮崎彥一郎 大同貿易㈱專務取締役 大東綿業㈱監査役
長崎縣長原町
宮崎秀子 ㈱宮崎工務所取締役
福井縣足羽郡社村
宮崎茂市郎 越前石㈱社長
福井縣足羽郡社村
宮崎茂平 越前石㈱取締役
奈良縣宇智郡宇智村
宮崎茂吉 大和酒造㈱監査役
大阪西區靱下町一ノ三
宮崎元治 アサシヲ飲料㈱代表取締役
富山縣中新川郡滑川町
宮崎紋次郎 中新藥業㈱取締役
長崎縣南高來郡杉谷村
宮崎世稀二郎 ㈱宮崎工務所監査役
栃木縣那須郡下江川村（社）
宮崎清吉 東毛釀造㈱取締役
和歌山縣有田郡箕島村
宮崎清助 旭除蟲菊㈱取締役
熊本縣葦北郡湯浦村
宮崎洗馬 ㈱葦北銀行取締役
東京市本鄉區駒込坂下町（社）
宮崎仙吉 日本生肥㈱取締役
愛媛縣溫泉郡味生村
宮崎善三郎 松山無盡㈱監査役
高知縣幡多郡三崎村
宮崎善吉 ㈱以南製糸場監査役
函館市地藏町
宮崎善四郎 帝國製藥㈱取締役
四日市市新一ノ三〇〇八
宮木哲 村山石炭㈱取締役
東京市本鄉區曙町四
宮木佐吉 沼田電氣鐵道㈱監査役
長野南築摩郡駒ケ根村
宮木光太郎 ㈱木曾銀行取締役
靜岡縣安倍郡三保村
宮城猪之吉 ㈱清水銀行取締役
清水市三保五二
宮城國介 ㈱宮城島酒店監査役
清水市入江受新田一五
宮城島晴男 ㈱宮城島酒店監査役
靜岡縣安倍郡三保村
宮城島文助 ㈱清水銀行取締役
清水市三保町三二八
宮城島喜太郎 ㈱宮城島酒店取締役
東京市芝區二本榎一三
宮城島庄吉 東津輕鐵道㈱取締役
和歌山縣有田郡湯淺町
宮代庄七 紀伊國屋除蟲菊㈱取締役
兵庫縣武庫郡本山村
宮城岩次郎 帝都土地㈱取締役
靜岡縣磐田郡見付町
宮城仁平 ㈱中遠銀行取締役
大連市東公園町七號地
宮城豊彥 大華電氣㈱取締役
靜岡縣小笠郡六鄉村
宮城倭太郎 ㈱協和銀行監査役
京都府與謝郡宮津町
宮城與兵衛 ㈱宮津銀行取締役
東京市京橋區木挽町一ノ三
宮城與三郎 日本洗染㈱監査役〇㈱櫻田機械製造所監査役
神戸市西須磨字八本松
宮城卯三郎 ㈱野田同族會監査役
大阪市北區龍田町五二
宮城粂三郎 大阪變壓器㈱取締役
靜岡縣小笠郡横地村
宮城安吉 東洋木工㈱取締役
兵庫縣明石郡垂水村

宮城貞二郎 ミカド製油㈱取締役
石川縣羽咋郡志雄村
宮城吉太郎 小田製糸㈱取締役〇能登鐵道㈱監査役
靜岡縣小笠郡横地村
宮城久作 東洋木工㈱監査役
兵庫縣武庫郡鳴尾村
宮城彰 横濱帆布㈱取締役
富山上新川郡東岩瀬町
宮城彥次郎 ㈱伏木銀行監査役〇㈱岩瀬銀行取締役〇富岩鐵道㈱監査役〇㈱越中銀行取締役〇中越無盡㈱取締役
長野縣上伊那郡宮田村
宮下八之進 ㈱宮井商店取締役〇信產館製絲㈱取締役
神戸市會山下町三ノ一五八
宮下治之介 神戸燐寸軸木製造㈱取締役〇浪花製材㈱監査役〇宮下木材㈱取締役
長野縣西筑摩郡山口村
宮下虎三 ㈱中津川銀行監査役〇㈱木曾銀行取締役〇木曾電氣㈱監査役
札幌市北四條西二ノ一
宮下虎作 ㈱札幌運送社取締役
神戸市會下山町
宮下寅次郎 浪速製材㈱代表取締役
長野市三輪
宮下友雄 ㈱信濃銀行監査役〇長野電燈㈱監査役〇田川炭礦㈱取締役
山梨縣南都留郡明見村
宮下知次郎 ㈱甲陽銀行監査役
山梨縣南都留郡明見村
宮下長平 ㈱甲陽銀行取締役
兵庫縣美方郡西濱村
宮下忠次 ㈱濱坂銀行常務取締役
山梨縣南都留郡明見村
宮下利左衛門 ㈱甲陽銀行監査役
埼玉縣兒玉郡本庄町
宮下林平 ㈱武州銀行取締役〇㈱武州貯蓄銀行取締役〇本庄運輸倉庫㈱取締役
朝鮮鎮海面日出通
宮下一衛 鎮海水產㈱取締役〇㈱北陸組監査役
長野市三輪一三二二
宮下友雄 ㈱信濃銀行監査役
横濱磯子區瀧頭原二九
宮下貫一郎 ㈱田中商店監査役
東京府入新井町新井宿
宮下武一郎 ㈱明治商店常務取締役
神戸市兵庫江川町二五
宮下惣左衛門 宮下木材㈱監査役
長野縣上伊那郡宮田村
宮下邦雄 ㈱宮井商店監査役
廣島市宇品町三
宮下粂吉 江田島汽船㈱取締役〇宇品運送㈱代表取締役
旭川市五條通十八丁目
宮下賢二 ㈱丸三商會監査役

上田市常入九四三
宮下憲二 ㈱東北銀行監査役
大阪府泉南郡東信達村
宮下源一 泉陽製綿㈱監査役
上田市一九六
宮下文平 小牧電力㈱取締役
横濱市瀧頭町字原二九
宮下貫一郎 多摩川砂利鐵道㈱監査役
長野縣下伊那郡大島村
宮下佐吉 ㈱大島銀行監査役
小樽市富岡町三丁目
宮下定次郎 ㈱手宮運送社常務取締役
神戸市材木町五四
宮下久吉 宮下木材㈱取締役
長野縣上伊那郡大島村
宮下久之丞 ㈱大島銀行取締役
東京市小石川區大塚坂下三六
宮下正一 都市工業㈱取締役
長野縣小縣郡浦里村
宮下仙彌 ㈱越戸銀行監査役
熊本縣八代郡太田鄉村
宮島利治 日肥林業㈱監査役
熊本縣八代郡八代町
宮島保 日肥林業㈱取締役
大阪市東成區今市町
宮島直明 日本紡織用品㈱監査役〇大日本木管工業㈱監査役

樺太大泊榮町本通
宮島松治 大泊倉庫㈱代表取締役
岐阜縣安八郡下宮村
宮島憲一 ㈱西濃貯蓄銀行取締役〇西濃金融㈱取締役
東京府瀧ノ川西ケ原
宮島榮次郎 大日本石油㈱監査役
東京市麴町區有樂町一ノ三
宮島傳次郎 ㈱鴻巢銀行取締役〇東京興信㈱取締役
佐賀縣東松浦郡唐津町
宮島傳兵衛 ㈱宮島商店取締役
英領新嘉坡バッテリイ街
宮島讓二 ㈱臺灣銀行新嘉坡支店支配人
東京市京橋區南傳馬町三ノ二〇
宮島次郎 大正鑛業㈱監査役
東京芝區伊皿子町一〇
宮島清次郎 南洋貿易㈱監査役〇日本麥酒鑛泉㈱監査役〇日清紡績㈱社長〇東亞製麻㈱取締役〇遠州織機㈱監査役〇川崎信託㈱取締役
德島市德島裏町一四二
宮本嚴 自動車興業㈱取締役〇日華採炭㈱監査役
尾道市土堂町一六
宮本市助 ㈱尾道銀行監査役
茨城縣那珂郡芳野村
宮本逸三 水濱電車㈱取締役〇常陽電氣㈱取締役

茨城縣新治郡七會村
宮本八郎 茨城縣是製絲㈱監査役
和歌山海草郡紀三井寺
宮本八郎右衛門 上山殖產㈱監査役
和歌山市大八百屋丁七
宮本春吉 ㈱紀陽銀行取締役〇㈱紀伊貯蓄銀行取締役
德島市下助任町門除
宮本豊藏 德島倉庫㈱監査役
和歌山縣古座町古座
宮本虎吉 辨天前漁業㈱監査役
福岡縣三池郡岩田村
宮本時二郎 九州電業㈱取締役
北海道河西郡帶廣町
宮本富次郎 十勝興業㈱監査役〇北海道拓殖鐵道㈱監査役
茨城縣鹿島郡輕野村
宮本俊雄 茨城縣是製絲㈱監査役
東京本鄉區動坂町七一
宮本近三 ㈱米田屋商店監査役
石川縣能美郡山上村
宮本長三郎 能美電氣鐵道㈱取締役
大阪市西區京町堀上通五ノ一二
宮本利右衛門 ㈱日本相互貯蓄銀行監査役〇日本動產火災保險㈱取締役〇千歲同族㈱取締役〇共同信託㈱取締役
東京市麴町區平河町四ノ一一一
宮本林治 東海醬油㈱專務取締役
東京府瀧野川町田端
宮本嘉平 東津輕鐵道㈱取締役
神戸市三宮町一ノ二究
宮本粂七郎 關西眞田㈱專務取締役
千葉縣市川町宮田
宮本貫一 養生堂石鹼㈱取締役
神戸兵庫今出在家町三
宮本貫一 ㈱柏原合同銀行取締役〇㈱五郎池廉賣市場取締役
函館市松風町二六一
宮本與吉 宮本商事㈱取締役
横濱市神奈川區岡野町
宮本米治 ㈱小山商店取締役
京都府與謝郡上宮津村
宮本芳正 ㈱丹後產業銀行取締役
大阪東區天王寺町北天下茶屋一二三〇
宮本義衛 ㈱觀商店取締役
函館市東濱町四八
宮本義明 宮本商事㈱取締役
丸龜市風袋町
宮本義明 四國火山灰㈱監査役
岡山縣兒島郡鄉內村
宮本泰吉 共榮土地㈱取締役
函館市東濱町二八
宮本孝雄 宮本商事㈱監査役
茨城縣茨城郡伊勢畑村
宮本武雄 町井商事㈱監査役
函館市東濱町
宮本武之助 宮本（名）代表社員
茨城縣那珂郡芳野村
宮本宗三 茨城殖林㈱取締役
西宮市
宮本常夫 ㈱桐山商店監査役
神戸市平野楠谷町四八
宮本卯一 ㈱神戸新聞社監査役
京都府綴喜郡井手町
宮本邦之助 東洋製布㈱監査役〇玉川織布㈱代表取締役〇㈱錢屋商會取締役〇原田織機㈱取締役〇原田織布㈱取締役
大連市逢坂町一三
宮本熊吉 東洋染料製造（資）代表社員
石川縣鶴來町ワ一〇〇
宮本彌左衛門 鶴來運輸倉庫㈱取締役
東京市深川區東平野町一五
宮本保一 ㈱富士商會取締役
大阪北區北安治川通一
宮本正良 ㈱桑屋石綿紡織所監査役〇㈱布三川鑛業所取締役
茨城縣那珂郡芳野村
宮本正木 茨城殖林㈱取締役
東京市牛込區市谷左內町二八
宮本政次郎 關門窯業㈱取締役〇京王電氣軌道㈱監査役
東京府大崎町居木橋五〇五（社）
宮本萬之助

中央屠場㈱取締役
若松市新地町二丁目
宮本敬造
三好鑛業㈱代表取締役
三好商事㈱代表取締役
福岡縣三池郡二川村
宮本文太郎
㈱中村商店監査役
山形市諏訪町四三九
宮本五郎
山形玉糸㈱取締役
基隆市基隆義重橋
宮本孝一
龜甲萬醬油販賣㈱取
締役
水戸市上市鐵砲町
宮本孝之助
㈱水戸繭糸市場監査役
金澤市泉野町三七
宮本榮太郎
北陸製乳㈱取締役
東京小石川區柳町二四
宮本榮吉
東洋製氷㈱監査役
函館市東濱町四八
宮本秋久
宮本商事㈱取締役
香川縣觀音寺町
宮本秋四郎
三重紡績㈱取締役
下關市東南部町
宮本左作
帝鶴酒造㈱監査役
廣島市稲荷町
宮本齊
廣島旭木材㈱監査役
和歌山縣伊都郡應其村
宮本作一郎
高野口合同運送㈱取
締役
石川縣鹿島郡高階村
宮本作太郎
㈱良川銀行取締役
新潟縣村上町七一三

宮本作左衛門
淺野セメント販賣㈱監査役
京都府綴喜郡井手村
宮本三郎
東洋製布㈱取締役
東京府瀧ノ川町中里
宮本三之助
日立無盡㈱取締役
北海道名寄町西四條通
宮本喜平治
北海道無煙炭鑛㈱取
締役
東京府三河島町町屋
宮本喜代松
東京製氷相互㈱取締役
京都市下京區松原通烏
丸東入後町一〇
宮本儀助
京都商事㈱取締役○㈱
錢屋商會取締役
和歌山市新八百屋町
宮本右左衛門
㈱四十三銀行頭取○
㈱紀陽銀行監査役○○和
歌山紡織㈱監査役○○南
海鐵道㈱監査役
函館市東濱町四八
宮本菊二
日本製罐㈱監査役○宮
本商事㈱代表取締役
東京府千駄谷穩田九八
宮本久藏
武市木材㈱監査役
松山市新町二ノ七
宮本久次郎
松山織布㈱取締役
大邱府元町
宮本金一
㈱大正商會監査役
東京府四谷區本村町四
宮本金太郎
東洋活動寫眞㈱監査役
香川縣仲多度郡白方村
宮本金三郎

札幌市山鼻町四〇三
宮本錦三郎
㈱荻原商店監査役
㈱北門貯蓄銀行監査役
靜岡縣小笠郡朝比奈村
宮本雄一郎
㈱松下工場監査役○堀
之內軌道運輸㈱取締役
東京本所區菊川町二二
宮本幹雄
㈱三和商會監査役
大邱府大和町(社)
宮本正一
大邱穀物㈱監査役
茨城縣玉造町
宮本庄次郎
㈱五十銀行監査役
東京本鄉區眞砂町一六
宮本章
正金商事㈱監査役
東京市芝區芝公園八號
地四
宮本茂實
自動車興業㈱取締役
東京市牛込區北町二〇
宮本繁次郎
東京建物㈱常務取締役
福岡縣遠賀郡黑崎町
宮本周造
㈱高島商店取締役
東京市牛込區戸山町二
宮本俊介
㈱日本精澱所監査役
大阪東成區榎並町野江
宮本綿太郎
湯崎温泉文里土地㈱
取締役
濱松市松城町九五
宮本茜七
㈱內國貯金銀行監査役
㈱遠江合同貯蓄銀行取
締役○○㈱濱松銀行取
締役○○日本形染㈱社
長○日本樂器製造㈱取
取締役○○濱松鐵道㈱取

締役○日本絹糸紡績
㈱取締役○遠州電氣鐵
道㈱監査役○㈱山葉洋
行取締役○三方原水力
電氣㈱代表取締役○遠
三鐵道㈱監査役
和歌山海草郡西山東村
宮本元之助
山東織布㈱取締役
東京澁谷町中通三ノ三
宮本清三郎
富士瓦斯紡績㈱常務
取締役
京都市下京區高倉通
宮本靖風
東洋製布㈱取締役○森
永製品關西販賣㈱常
務取締役○㈱森友商會
富山縣岩瀨町
宮本關次郎
日本飲料㈱監査役
會津若松市桂林寺町
宮森太左衛門
東北石膏鑛業㈱取締役
會津酒造㈱監査役
石川縣鳳至郡穴水町
宮森彌太郎
㈱鳳至銀行監査役
東京府入新井町新井宿
一五二七
宮瀨正太郎
㈱東京電機商會監査役
愛媛縣卯之町
宮瀨吉次郎
㈱卯之町銀行監査役
岡山市天瀨九三
都志太郎
姫路倉庫㈱取締役
東京市赤坂區傳馬町一
ノ四七
都谷照一郎
東京工電㈱代表取締役
門司市大字門司三二〇
都城初次郎

門司肥料㈱監査役
山口縣豐浦郡清末村
岬本茂一
重安石灰製造㈱監査役
横濱市北方町上野
右田謙吉
㈱横濱市場聯合會取
締役
東京府千駄ヶ谷七一四
右田顯盛
明治電線㈱取締役○東
洋土地㈱取締役
長野縣安曇郡有明村
耳塚壽太郎
㈱穗高銀行監査役
島根縣能義郡赤江村
民部燕光
㈱博愛病院監査役○出
雲木材㈱取締役○㈱丸
十倉庫取締役
大阪西區薩摩堀西之町
民農皆八
㈱山積綿行取締役

(シ)之部

東京京橋區越前堀二ノ一
支川群治郎
㈱東京美術館取締役
東京府中野町本鄉一三六
四條隆英
(名)安田保善社理事
東京府杉並町高圓寺
四條照信
㈱內外通信社取締役
東京市牛込區原町三ノ
六一
四條七十郎
德山開港㈱取締役○日
本建築材料㈱取締役○
南洋產業㈱取締役
樺太眞岡町山手町
四條清九郎

樺太鹽業㈱取締役
兵庫縣赤穗郡赤穗町
司波倘太郎
日本食鹽廻送㈱監査役
赤穗鐵道㈱取締役
愛媛縣北宇和郡八幡村
司馬春太郎
藤江土地㈱取締役
東京府千駄ヶ谷町原宿
司城元義
日本銀行審査部主事
兵庫縣御影町篠坪
志波鷹治
㈱樺浦銀行監査役○㈱
增田ビルブローカー
銀行監査役○㈱三十四
銀行取締役
長野縣南高來郡神代村
志波安一郎
㈱長崎縣農工銀行監
査役
千葉縣佐貫町
志波喜一
㈱佐貫銀行監査役
和歌山縣日高郡南部町
志場辰吉
柿久商事㈱取締役
兵庫縣武庫郡住吉村
志保井重要
㈱高田商會取締役○㈱
高田船底塗料製造所
取締役
東京府目黑町九八四
志保澤忠三郎
目黑自動車運輸㈱代
表取締役
東京府目黑九八四
志保澤武
目黑自動車運輸㈱取
締役
大阪東區小橋西之町一
志治峯三郎
關西國債證券㈱代表

取締役
兵庫縣津名郡家町
志智理一
淡路電燈㈱取締役
尾道市久保町甲二九〇
志智幹藏
尾道牛乳㈱監査役
神戸市東尻池町四ノ四
志智金藏
山陽セメント樽製材
㈱取締役
奉天淀町五
志和俊陽
中日合辨滿洲企業㈱
取締役○㈱南滿牧場取
締役
神戸市東町二〇二
志賀藤吉
須磨信託㈱取締役
熊本縣直入郡久住村
志賀二三
久住電業㈱取締役
東京府下目黑一三四
志賀虎一郎
日本銀行文書課長
青森縣三戸郡三戸町
志賀治助
㈱三戸銀行頭取○東
奥製絲㈱取締役
福島縣新山町郡山
志賀倫藏
㈱新山銀行取締役
福島縣新山町郡山
志賀龍雄
㈱新山銀行監査役
大阪西區南堀江一番町
志賀保吉
大阪纖蓮㈱取締役
新潟縣新發田町
志賀政雄
新潟無盡㈱取締役
茨城縣多賀郡北中鄉村
志賀文太
㈱多賀病院取締役

新潟市本町通五番町
志賀五三郎
㈱芳屋商店取締役
新潟市本町通五番町
志賀五作
新潟電氣㈱監査役
茨城縣多賀郡北中鄉村
志賀純
㈱多賀病院監査役
大阪西區靱南通三ノ八
志方ノブ
志方(資)代表社員
大阪西區靱南通三二三
志方貞三
日本綿花㈱取締役○日
華製油㈱監査役○泉陽
紡織㈱取締役
兵庫縣加西郡多賀野村
志方清一朗
播州紡績㈱取締役
京都上京區小山下總町
志方勢吉
同志土地㈱代表取締役
東京神田區相生町二〇
志鎌末吉
丸起組運送㈱代表取
締役
靜岡縣庵原郡蒲原町
志田德治郎
東海工業㈱取締役
靜岡縣庵原郡由比町
志田勝次郎
㈱駿州銀行監査役
北海道夕張郡鹿ノ谷五
志田勝民
夕張鐵道㈱取締役○共
立汽船㈱常務取締役
東京府荏原町戸越
志田義忠
常盤商事㈱代表取締役
東京麴町區元平河町七
志田正雄
日商㈱監査役
三重縣安濃郡神戸村

志田周三郎
㈱伊勢新聞社取締役
東京市麻布區飯倉町六
志立鐵次郎
㈱日本勸業銀行參與
理事○三菱信託㈱取
締役
兵庫縣武庫郡魚崎町
志津野直文
岡山電燈㈱取締役○山
陽中央水電㈱常務取
締役
愛知東春日井郡小牧町
志村鍇一郎
中央殖產㈱取締役
横濱市神奈川區青木町
志村豁司
㈱根本回漕店常務取
締役○南北運輸㈱常
務取締役
東京府澁谷町景丘二三
志村龜治
㈱學用品共同販賣所
取締役
山梨縣東山梨郡日川村
志村勘兵衛
㈱峡東銀行頭取
東京府淀橋町柏木
志村四方一
㈱新世界監査役○東方
興業㈱取締役○㈱帝國
地方行政學會監査役
山梨縣南巨摩郡増穗村
志村代作
桃隣館製糸㈱取締役
東京小石川區金富町四四
志村直子
三志(資)代表社員
東京市小石川區高田老
松町二五
志村薫一
㈱藏經書院監査役
小石川區金富町四〇
志村源太郎
㈱愛知銀行相談役○

富士電力㈱社長○朝
鮮窒素肥料㈱取締役○朝
鮮水電㈱取締役○富
士瓦斯紡績㈱取締役○
日本窒素肥料㈱取締役
福島縣新山町
志村榮藏
㈱新山銀行取締役
山梨縣南巨摩郡増穗村
志村啓一郎
㈱丸三委託商會取締役
岩手縣膽澤郡小山村
志村貞三郎
膽澤釀造㈱監査役
東京牛込區二十騎町一
志村吉藏
今村製菓㈱常務取締役
朝日製麵㈱常務監査役
山梨縣中巨摩郡増穗村
志村七右衛門
㈱市川銀行取締役○㈱
虎の門ホテル進福館
取締役
東京市神田區駿河臺西
紅梅町
志村重
日本胞衣衛生㈱取締役
千葉縣千葉郡幕張町
志村清右衛門
大橋堂製菓㈱社長○
千葉縣水產㈱取締役
東京四谷區須賀町二一
志村鮮三
常陸炭礦㈱取締役
熊本縣上益城郡秋津村
志內孫太郎
㈱益城銀行取締役
兵庫縣武庫郡精道村
志倉半次
鹽糖製品販賣㈱取締役
長崎市萬屋町一一
志熊豊亮
松本汽船㈱取締役

千葉縣東葛飾郡市川町
志馬寛
㈱田邊商店取締役
大阪市南區天王寺勝山
通一ノ四三二六
志間經太郎
東亞キネマ㈱取締役
德島市德島町字裏町
志摩源次郎
阿波木材㈱取締役
德島縣名西郡藍畑村
志摩重三
㈱阿波農工銀行取締役
福岡縣三潴郡大川町
志岐常藏
福利住宅㈱取締役
京城府日之出町一三
志岐信太郎
滿洲不動產信託㈱監
査役○東亞土木企業
㈱取締役○○朝鮮天然氷
㈱監査役○朝鮮火藥
銃砲㈱監査役○木浦土
地(資)代表社員
長崎縣平戸町平戸岩
志目岐惣四郎
㈱九十九銀行常務取
締役
東京市牛込區矢來町三
志水平吉
大日本造園㈱取締役○
大平製紙㈱取締役
兵庫縣宍粟郡神戸村
志水戸三郎
㈱揖水銀行取締役
小樽市東雲町三九
志水寅次郎
㈱鈴木商店取締役
東京市牛込區市谷加賀
町二ノ一三
志水懐民
㈱大同電氣製鋼所取
締役○木曾川電力㈱
取締役
京都市下京區裏片町丹

羽口下ル
志水義孝
丸三運輸㈱取締役
兵庫縣宍粟郡神戸村
志水丈夫
㈱揖水銀行監査役
兵庫縣宍粟郡神戸村
志水補太郎
㈱揖水銀行取締役
福井縣遠敷郡小濱町
志水源兵衛
㈱小濱銀行取締役○小
濱合同運送㈱取締役○
若州製糸㈱監査役
東京市赤坂區青山高樹
町一四
志水三津男
貞光電力㈱取締役
名古屋市中區南大津町
志水正太郎
愛知電氣鐵道㈱取締役○港
碧海電氣㈱取締役○
化土地㈱取締役○遠三
鐵道㈱取締役
東京市麴町區平河町六
ノ一九
志水靜
地下工業㈱取締役
東京市日本橋區伊勢町
二三
志平作兵衛
原忠證券㈱取締役
福井縣金津町
倭田善七
越前無盡㈱監査役
埼玉縣鴻巣町
清水伊三郎
㈱武藏製衡所取締役
石川縣大聖寺町字荒町
清水亥三郎
清水商店㈱取締役
大阪東區北濱町二ノ10
清水市之助
㈱華頂温泉樂園取締役

群馬縣碓氷郡安中町
清水岩次郎
西毛電氣㈱取締役○上
尾蠶絲㈱取締役
愛媛縣八幡濱町六七
清水岩次郎
南豫林業㈱取締役
香川縣坂出町
清水磯五郎
㈱同盟銀行取締役
栃木縣鹿沼町
清水出
日本消防機製造㈱監
査役
神戸市中山手通二ノ七〇
清水生重
山下コークス㈱專務
取締役
京都市上京區室町通二
條下ル蛸藥師町二八一
清水半兵衛
織物商業㈱取締役
長野縣西筑摩郡大桑村
清水半治郎
信陽木材㈱監査役
福井縣遠敷郡口名田村
清水伴兵衛
若州製糸㈱取締役
東京芝區高輪南町三〇
清水仁三郎
㈱富士鐵工所取締役
臺中州林坦埔
清水仁三郎
林坦埔產業㈱取締役
東京市四谷區坂町八一
清水平兵衛
高砂工業㈱取締役○高
砂ゴム工業㈱取締役
東京市麻布區竹谷町一
清水平治
箱根登山鐵道㈱取締役
(兼支配人)
和歌山縣西牟婁郡近野
村
清水兵藏

熊野自動車㈱監査役
東京麻布區三河臺町四
清水兵衛
日本染織㈱監査役
埼玉縣大里郡熊谷町
清水藤左衛門
松永米穀製粉㈱監査役
熊谷合同運送倉庫㈱
監査役
兵庫縣飾磨郡鹿谷村
清水藤作
西播木材㈱監査役
東京市小石川區西江戸
川町二八
清水亨
㈱第十商會常務取締役
長野縣丸子町
清水豊藏
㈱金和製絲場監査役
石川縣七尾町
清水豊吉
丸中汽船㈱取締役
東京府淀橋町角筈七〇七
清水爲吉
米山サイダー㈱取締役
横濱市南太田町谷原
清水篤太郎
㈱野澤屋輸出店取締役
堺市材木町四
清水德治郎
東洋麻工業㈱專務取
締役
東京府西巣鴨町池袋
清水時松
㈱近藤利兵衛商店監
査役
岐阜縣山縣郡巖美村
清水富一
岐阜商事㈱取締役
靜岡縣富士郡加島村
清水友一
㈱富士鐵工所取締役
川越市川越七一八
清水友右衛門

綾部陸昌㈱監査役○武州倉庫運送㈱取締役
群馬縣碓氷郡板鼻町　清水治郎造　西尾電氣㈱監査役○上州電氣鐵道㈱取締役
長野縣諏訪郡原村　清水長吉　朝鮮企業㈱取締役
大阪市浪速區元町五　清水忠五郎　日東石鹸㈱監査役○大阪油脂工業㈱監査役
長野縣小縣郡丸子町　清水忠作　㈱依田銀行取締役○丸子鐵道㈱取締役
東京府東村山村園田　清水忠助　㈱小島組取締役
大阪市東區安土町二　清水利助　奥田染工㈱監査役
宮崎縣宮崎郡大淀町　清水理四郎　日向製氷㈱監査役
長野縣小縣郡本原町　清水良平　㈱東北銀行常務取締役
神奈川縣大山町大山　清水柳三　大山鋼索鐵道㈱監査役
東京市芝區白金三光町三〇五　清水隆德　小田原急行沿線企業㈱監査役
鳥取市瓦町一六　清水隆藏　㈱鳥取齒市場取締役
岡山縣上房郡上水田村　清水和平　眞庭製糸㈱取締役
富山市一番町三七

清水嘉平　富山無盡㈱監査役○北國漁網撚糸㈱取締役○北金澤製綿㈱取締役
大分縣玖珠郡森町　清水嘉十　㈱玖珠銀行取締役
岐阜縣不破郡赤坂町　清水擧石　西濃鐵道㈱取締役
靜岡縣富士郡加島村　清水克二　㈱富士鐵工所取締役
岡崎市若宮町三二　清水勝次郎　岡崎瓦斯㈱監査役○岡崎合同運送㈱監査役
京都市上京區中筋道淨福寺西中入中宮町　清水勝次郎　西陣天鵞絨㈱監査役
東京市小石川區大塚坂下町四四　清水一雄　(資)東京鐵骨橋梁製作所代表社員
愛媛縣溫泉郡素鵞村　清水一雄　東洋染業㈱取締役○松山豊釀㈱取締役○㈱志賀工業所取締役
山梨東山梨郡加納岩村　清水一敗　㈱峡東銀行取締役
山口縣豊浦郡豊東村　清水寛　慶南產業㈱監査役
東京市牛込區北町二〇　清水貫　小田原急行沿線企業㈱取締役
新潟縣十日町(社)　清水幹太郎　㈱十日町銀行取締役
和歌山縣海草郡黒江町

清水與兵衛　內海紡織㈱監査役○松太織布㈱取締役
和歌山縣海草郡日方村　清水與左衛門　野上軽便鐵道㈱監査役
東京麹町區一番町二七　清水揚之助　日本耐火スレート㈱社長○三河セメント㈱取締役○(資)東京鐵骨橋梁製作所代表社員
東京市日本橋區瀬戸物町一　清水米次郎　㈱高津商店取締役
前橋市田中町七一　清水由五郎　敷島織物㈱社長○前橋合同運送㈱代表取締役○群馬無盡㈱監査役
廣島市堀川町九五　清水芳太郎　明治足袋㈱監査役
東京市本郷區弓町一ノ七　清水宜輝　中央電氣㈱取締役
高雄市山下三　清水義治　臺灣南部無盡㈱取締役
松山市湊町四　清水義彰　伊豫鐵道電氣㈱取締役○松山土地建物㈱取締役
大阪天王寺區小宮町七　清水太郎　大阪瓦斯㈱監査役○東洋木材防腐㈱監査役○堺瓦斯㈱監査役
東京府大井町三四三八　清水太治郎　山一證券㈱取締役
宮城縣遠田郡北浦村

清水太助　千葉㈱監査役
群馬縣一ノ宮町宮崎　清水多十郎　甘樂蛹肥料㈱取締役
姫路市五軒邸　清水待郎　日本フエルト帽體㈱取締役
神戸市神樂町二ノ七　清水卓造　合同精煉㈱監査役
小倉市紺屋町　清水竹松　㈱魚町市場監査役
東京府南品川宿七　清水竹次郎　東海運㈱取締役
金澤市長町河岸五八　清水竹次郎　一村商事㈱取締役
群馬縣利根郡新治村　清水竹次郎　㈱利根銀行取締役
福岡市下警固七八五　清水武雄　㈱博多工作所取締役
東京牛込區通寺町五七　清水武三郎　㈱丸ノ內劇場取締役
大阪東區清水谷西之町　清水爲吉　合同蓄音器㈱取締役
東京府下戸塚四七九　清水宗太　東京測量器製作㈱監査役
京都府紀伊郡堀內村　清水宗三郎　桃山運輸㈱監査役
横濱市西戸部町御所　清水鶴三郎　㈱清水貿易商會社長

東京芝區西久保城山九　清水槌太郎　釜山鎭埋築㈱副社長
兵庫縣武庫郡精道村　清水槌太郎　中外海上火災保險㈱監査役
靜岡縣富士郡吉永村　清水常太郎　原田製紙㈱取締役
東京市日本橋區坂本町一四　清水寧　東洋製炭㈱專務取締役
兵庫縣飾磨郡鹿谷町　清水直之助　西播木材㈱取締役
石川縣大聖寺町山田町　清水直治郎　新家自動車製造㈱取締役○山又機業㈱取締役○㈱清水商店代表取締役○日本絹織㈱監査役
茨城縣東茨城郡磯濱町　清水直七　水濱電車㈱取締役
新潟縣新發田町三ノ丸　清水中四郎　㈱大倉製絲工場監査役
熊本市西唐人町三〇　清水宇藏　東肥鑄工㈱取締役○九州製薬㈱取締役
横濱市神奈川區青木臺一七四九　清水宇三郎　小倉貿易㈱取締役
横濱市神奈川町柳町　清水卯治　横濱帆布㈱取締役
長崎市浦五島町三〇　清水國太郎　紀元石鹸㈱取締役
福井縣丹生郡殿下村

清水藏之助　殿下水力電氣㈱監査役
岐阜縣大野郡大名田村　清水藏之助　位山製綿㈱監査役
北海道紋別郡遠輕村　清水熊太郎　十勝開拓㈱監査役
神戸市葺合旗塚通一ノ四　清水彌三　東亞エナメル㈱取締役
京城府太平町　清水彌三郎　滿鮮工材㈱取締役
東京市本郷區千駄木町四六　清水彌三郎　東洋土地㈱監査役
横濱市尾上町二ノ二二　清水彌三松　メトロ電球㈱取締役○横濱電氣工業㈱監査役
東京府千駄ヶ谷八一六　清水安治　日本郵船㈱營業部長
靜岡縣賀茂郡三濱村　清水安太郎　城南製絲㈱監査役
東京府原宿八六　清水安衛　大日本チタニウム㈱專務取締役
東京府大井町一八五〇　清水康太郎　東京製肥㈱監査役
岐阜縣美濃町　清水康三　美濃電力㈱監査役
東京市麹町區上二番町四〇　清水孫乘　㈱共榮貯金銀行監査役
群馬縣富岡町二ノ六六

清水孫四郎　清水商事㈱專務取締役○清水(名)代表社員
東京淺草區西鳥越町三　清水正信　㈱泰江堂取締役
北海道余市郡余市町　清水昌夫　清水商事㈱取締役
和歌山東牟婁郡下里村　清水政市　㈱南海銀行監査役
朝鮮京城府太平町　清水政市　滿鮮工材㈱取締役
兵庫縣飾磨郡鹿谷村　清水政治　鹿谷金融㈱取締役
大分縣大分郡桃園村　清水政七　㈱長野商店監査役
大阪市西區南堀江町三ノ四三　清水雅　日鮮土地㈱監査役
東京下谷區黒門町一五　清水萬太郎　日本窯業原料㈱取締役
神奈川縣上溝町　清水桂策　相武電氣鐵道㈱取締役○昭和砂利石材㈱監査役
長岡市千年町二ノ六八五　清水啓藏　第一證券㈱監査役○新潟臨港㈱監査役
東京市若宮町三五　清水景吉　東華生命保險㈱專務取締役
東京府駒澤町上馬　清水慶一　東京電興㈱取締役

東京府王子町堀之內六七八　清水慶治　㈱村上商店取締役
大阪市北區瀧川町一四　清水慶造　大阪澱粉㈱社長
東京牛込區納戸町三七　清水賢一郎　日本銀行營業局長
大垣市清水町一〇五八　清水謙三　東洋林業㈱代表取締役
岡山縣小田町六六四九　清水謙七郎　三善織物㈱監査役
小樽市堺町八九　清水建藏　栗澤木材乾餾㈱取締役○北海道無煙炭礦㈱監査役
東京府東村山村園田　清水源三　㈱小島組取締役
大阪東區平野町一ノ三　清水源吉　東洋倉庫㈱監査役
横須賀市逸見町五二　清水源七　㈱共信銀行監査役
長野縣小諸町　清水深志　清水製糸㈱取締役
神戸市榮町通六丁目　清水文雄　美濃木材㈱取締役
東京澁谷町八幡通三　清水文之輔　生氣嶺粘土石炭㈱取締役○太陽生命保險㈱專務取締役
京都市上京區下立賣千本東入田中町四四七

清水文次郎　松田商事㈱取締役
神戸市山下町一　清水小六　東洋商事㈱監査役
愛媛縣西宇和郡日土村　清水古三郎　關西織物㈱取締役
群馬縣伊勢崎町九七二　清水吾市　內山商事㈱監査役
横濱市根岸町立野三九三七　清水光藏　日本運輸㈱取締役○中外舍密工業㈱專務取締役
小樽市色內町五丁目　清水幸一　清水商事㈱監査役
大阪市北河內郡守口町　清水幸太郎　㈱浪速屋取締役
長崎市銭座町　清水幸三　長崎合同運送㈱取締役
石川縣大聖寺町山田町　清水孝平　㈱清水商店取締役
新潟縣今町　清水孝平　日本鉛筆製造㈱監査役
奉天市江島町六　清水淳司　滿州市場㈱取締役支配人
大阪西淀川區浦江町　清水權次郎　㈱盛文館取締役
兵庫縣今津町二九一　清水英次郎　寶塚尼崎電氣鐵道㈱監査役
東京府大崎白金猿町五〇　清水英嗣　㈱北海道拓殖銀行取

締役兼東京支店長○北海道拓殖㈱取締役
淺草區千束町二　清水榮次郎　㈱成田溫泉樂園取締役
大阪市西區南堀江通三　清水榮次郎　中國合同電氣㈱取締役○中央別府溫泉土地㈱代表取締役○㈱杉村倉庫取締役○日鮮土地㈱代表取締役○阪神急行電鐵㈱監査役○朝鮮電氣㈱監査役○泉尾土地㈱社長○秋田木材㈱取締役○日本ブライウード㈱取締役○日本簡易火災保險㈱取締役○千代田木管㈱監査役○日本製糸㈱監査役○山陽中央水電㈱社長○㈱安東縣大倉製材所取締役○㈱大二商會代表取締役○元山水力電氣㈱取締役○別府大分電鐵㈱代表取締役
京都市堺町錦小路北入菊屋町八　清水榮次郎　㈱清水商店監査役
岐阜市中竹屋町　清水悦治郎　大一海陸物產㈱取締役
神奈川縣高座郡有馬村　清水延太郎　東亞煉炭㈱取締役
東京市神田區北甲賀町一九　清水釘吉　沖電氣㈱取締役○(資)清水組代表社員
東京府高井戸町　清水鐵雄　日本土地商事㈱取締役
大阪府泉南郡山直下村　清水淺三郎　泉一綿布㈱取締役

愛媛縣長濱町　清水明　長濱採蠟㈱取締役
朝鮮晉州郡晉州面　清水佐太郎　慶南繩叺㈱取締役○㈱朝鮮煙草元賣捌取締役○晉州電氣㈱社長
愛媛縣南宇和郡御荘町　清水佐文治　伊豫肥料米穀㈱監査役
名古屋市東區宮澤町三　清水貞雄　內外紡績㈱監査役
大阪東區谷町二丁目　清水貞吉　市川組機業㈱取締役
東京深川區西平野町一　清水定智　㈱岡由商店監査役
愛媛縣溫泉郡味生村　清水定雄　松山無盡㈱取締役
水戸市下市花畑　清水定次郎　水戸合同運送㈱代表取締役
長崎縣南高來郡島原町　清水作兵衛　㈱肥州銀行取締役○口之津鐵道㈱取締役○小濱鐵道㈱取締役○日東水產㈱代表取締役
東京府荏原町戸越　清水作次郎　㈱旭興產銀行取締役○横濱造船㈱取締役○大日本農產㈱取締役
東京府世田ヶ谷町池尻　清水朔郎　千代田毛織㈱取締役○㈱松本鐵次郎商店監査役○日本モスリン㈱取締役○㈱松本商店取締役○川西航空機㈱

取締役○角田被服㈱取締役
上田市上田西町　清水三左衞門　㈱清水貿易商會監査役
甲府市東相生町　清水喜兵衛　㈱補融銀行監査役
群馬縣勢多郡新里村　清水喜久藏　野崎釀造㈱監査役
東京市本郷區上富士前町五　清水喜三郎　金海農業㈱監査役○晩成事業㈱取締役○東洋製紙㈱監査役○三亞製紙㈱監査役○臺灣森林工業㈱監査役
大垣市傳馬町九一〇　清水義一　東洋林業㈱監査役
長岡市大字西四郎丸　清水儀一　長岡土地㈱取締役
京都市高臺寺南下ル河原東入　清水吉次郎　㈱永昌堂監査役
大阪府中河內郡小坂村　清水清　余部織物㈱取締役
長野縣北佐久郡小諸町　清水清志　布引電氣鐵道㈱監査役　清水製糸㈱取締役
北海道雨龍郡深川町　清水清彥　深川商事㈱監査役
大阪市住吉區天王寺町　清水潔　日鮮土地㈱取締役
宮城縣登米郡石城村　清水久治郎　石越釀造㈱取締役

大阪西區阿波座中通一　清水岸良　東洋トランスパラス㈱取締役
兵庫縣武庫郡精道村　清水金六　東洋林業㈱取締役
木浦府海岸通二ノ一　清水金四郎　㈱朝日精米所取締役○濟州棉業㈱取締役
埼玉縣北埼玉郡加須町　清水近太郎　㈱加須銀行常務取締役
神奈川縣高座郡相原村　清水近次郎　南洋電氣鐵道㈱監査役
大阪西區泉尾町三九一　清水欣　泉尾土地㈱監査役
岡山縣淺口郡六條院村　清水謹次　吉備運送㈱取締役
山梨北巨摩郡安都那村　清水有文　甲州電力㈱監査役
松山市中歩行町二三　清水勇三郎　久萬索道㈱取締役
長野縣須坂町　清水峰吉　㈱更埴銀行常務取締役
長野縣小縣郡本原田村　清水實　上田溫泉電氣軌道㈱取締役
京都下京區下河原通　清水正治　伊丹住宅土地㈱取締役
神奈川縣中郡平塚町　清水正之助　㈱平塚銀行監査役
大分縣大分郡桃園村　清水正七

大分製紙㈱監査役
東京市芝區兼房町一二　清水庄次郎　東京土木㈱取締役
和歌山那賀郡北野上村　清水庄之助　南海綿布㈱取締役
岐阜縣中津町　清水省三　北惠那鐵道㈱取締役兼支配人
石川縣鳳至郡穴水町　清水省三　㈱鳳至銀行常務取締役
東京市芝區白金三光町三〇五　清水奬　赤倉溫泉スキーホテル㈱取締役
東京府西大久保一〇　清水淑平　㈱南進公司取締役○三益不動產㈱取締役○南洋商事㈱取締役○松尾鐵業㈱常務取締役○横濱帆布㈱監査役
東京府上大崎町四四四　清水靜馬　㈱島田商會取締役
小樽市色內町五ノ九　清水靜吉　清水(名)代表社員○㈱小樽物產倉庫取締役○清水商事㈱取締役
長野縣北安曇郡常盤村　清水鎭雄　㈱北安銀行監査役
大阪府三島郡千里村　清水收吉　三重合同電氣㈱取締役兼支配人
兵庫縣飾磨郡鹿谷村　清水重藏　西播木材㈱代表取締役
靜岡縣榛原郡地頭方村

新庄 清水重五郎 南海遠洋漁業㈱取締役
宮城縣鹽釜町字中 清水重吉 鹽釜合同運送㈱取締役
京都府宇治郡宇治村 清水俊二 日本茶精㈱取締役○星茶製造㈱取締役
大分市濱町 清水準一郎 大分魚市㈱取締役
大阪市南區難波芦原町 清水順次郎 内外汽船㈱取締役
福島縣西白河町 清水信次 ㈱白清館常務取締役
高崎市歌川町一六 清水新一郎 高崎板紙㈱取締役○高崎倉庫㈱取締役○千住板紙㈱取締役
東京府澁谷町向山九〇 清水新平 中日實業㈱取締役
秋田縣山本郡濱口村 清水新五郎 秋田水産商事㈱取締役
福井縣今立郡神明村 清水新左衛門 ㈱大矢織布工場取締役 山田織物㈱取締役
兵庫縣飾磨郡鹿谷村 清水新作 西播木材㈱取締役
大分縣日田町 清水甚吉 日田魚市㈱取締役
大分市桃園町 清水彦太郎 大分魚市㈱監査役

東京府中野町五一四 清水久次郎 牛込相互製氷㈱取締役
大阪東區京橋三ノ四三 清水清一郎 大阪油脂工業㈱代表取締役
横濱市中區根岸町下九九六 清水清兵衛 ジャパン冷藏製氷㈱取締役
東京府和田堀町堀ノ内 清水清太郎 日本建材工業㈱取締役 東京中央商品㈱取締役
兵庫縣飾磨郡鹿谷村 清水清太郎 西播木材㈱取締役
横濱市中區本牧町三〇六 清水清四郎 横濱各驛合同運送㈱監査役○川崎合同運送㈱取締役
福島縣西白河郡白河町 清水清助 ㈱共同生絲荷造所監査役○㈱白清館社長
京都市下京區佛具屋町 清水精一郎 内外出版印刷㈱取締役
兵庫縣武庫郡芦屋 清水節二 東洋林業㈱取締役
和歌山市車坂町一ノ六 清水積一郎 内外紡織㈱取締役○松太綿布㈱取締役○㈱丸一商會取締役
愛知縣額田郡岩津村 清水仙右衛門 丸二製絲㈱取締役
岡崎市康生町六六三 清水專太郎 大八運輸倉庫㈱取締役

静岡縣焼津町城ノ腰 清水善八郎 安倍索道(資)代表社員
大連市浪速町八ノ八四 清水善次 ㈱内田洋行取締役
東京牛込區納戸町二六 斯波孝四郎 三菱電機㈱取締役○三菱造船㈱常務取締役○日本光學工業㈱取締役
熊本市北千反畑町二四 紫藤章 熊本電氣㈱社長
東京市深川區鶴歩町三 紫村勇 昭和倉庫㈱取締役○㈱門倉商店取締役
門司市 自念春次郎 門司築港㈱取締役○(資)自念組代表社員
東京市日本橋區大傳馬町二 椎橋德次郎 淺井保財㈱監査役
東京府碑衾村碑文谷 椎橋倉太郎 東京製氷相互㈱取締役
福岡縣浮羽郡大石村 椎藤昇平 ㈱大正殖産銀行取締役
東京府瀧野川町西原 椎名一司 第二共榮㈱取締役
群馬縣伊勢崎町六三三 椎名近美 前橋織物㈱專務取締役
宮城縣鹽釜町 椎名長兵衛 鹽釜製氷㈱取締役
千葉縣匝瑳郡豊畑村 椎名儀一郎 東海商事㈱代表取締役

東京市芝區白金三光町一七 椎名元助 日本洋瓦㈱取締役
東京市本所區横綱町二ノ一八 椎名善祐 ㈱日出貯蓄銀行取締役○東京拓殖㈱取締役○東京金融㈱取締役
横濱市中區本町二丁目 椎野正兵衛 ㈱椎野正兵衛商店代表取締役
新潟縣相川町宇下戸町 椎野廣吉 佐渡電燈㈱取締役
山口縣都濃郡富田町 椎木庫之助 防長林業㈱取締役
長野縣上伊那郡龍岡村 代田市郎 ㈱信産銀行取締役
佐賀縣東松浦郡相知村 城常五郎 相知商事㈱取締役
高雄州高雄郡高雄街 城孫次郎 高雄商事㈱取締役
大阪市西成區玉出町一〇六〇 城周彦 宇治川土地㈱代表取締役○大阪北港㈱取締役○宇治川興業㈱監査役
京都府乙訓郡大原野村 城戸平左衛門 ㈱乙訓銀行取締役
宮崎市 城頭龜壽郎 大州肥料㈱監査役
東京府千駄谷七二一 城田惣太郎 (資)關東計量器製作所代表社員

長崎南高來郡千々石村 城代興作 温泉鐵道㈱監査役
長崎南高來郡千々石村 城臺義行 千々石商事㈱取締役
長崎南高來郡千々石村 城臺三一 ㈱肥洲銀行取締役○千々石商事㈱專務取締役○島原水電㈱取締役○温泉鐵道㈱取締役
東京府入新井町新井宿 城谷忠三郎 横濱埋立㈱取締役○帝國生命保險㈱取締役
東京市芝區白金今里町七九 城谷三郎 日本ダイヤモンド㈱取締役
大阪府泉南郡樽井村 城野伊三郎 吉見紡織㈱常務取締役
大阪北區西野田新家町 城野米次郎 ㈱大阪製壜所取締役
大阪府泉南郡樽井村 城野延太郎 鳥取織布㈱監査役
熊本市東外坪井町 城野健吉 ㈱阿部商店監査役
大阪府泉南郡樽井村 城野久次郎 鳥取織布㈱代表取締役 吉見紡績㈱監査役
大阪市住吉區天王寺町 城野時軒 有馬住宅土地㈱取締役
三重縣三重郡楠村 城野末吉 近畿酒造商事㈱取締役

大阪市北區曾根崎中一 城口龜吉 ㈱城口研究所代表取締役
東京市神田區千代田町一八 城口權三 飯田町ホッパービン㈱取締役○帝都石材㈱取締役○㈱城口研究所代表取締役
東京市四谷區須賀町一 城口再太 ㈱小泉商店取締役
和歌山縣池田村 城口善一郎 池田酒造㈱取締役
下關市大字關後地村 城山安次郎 日本漁網船具㈱取締役
京都市下京區五條通大橋東入 城山吉五郎 大華電氣㈱取締役
東京府入新井町不入斗 城後信吉 三井信託㈱副社長兼證券部長
八王子市八幡町一五 城崎國三郎 ㈱新歌舞伎座取締役
福岡縣八女郡水田村 城崎政四郎 ㈱水田銀行取締役
東京市本郷區駒込東片町三九 城崎詳議 ㈱大星公司取締役○開平炭販賣(資)代表社員
福岡縣八女郡水田村 城崎新太郎 ㈱水田銀行頭取
臺北市新榮町一ノ五 城崎彦五郎 大溪炭鑛㈱取締役○南投興業㈱監査役

臺北市新榮町一ノ二 城本實 大溪炭鑛㈱監査役
大阪東區南渡邊町四三 芝富四郎 大阪石膏㈱專務取締役 日本農業㈱代表取締役
愛媛縣八幡濱町 芝俊隆 芝藥業㈱取締役
大阪市西區土佐堀通一ノ二〇 芝長五郎 茨木土地㈱取締役○㈱芝棉行取締役
徳島市東新町一六 芝嘉久太 ㈱阿波農工銀行取締役 阿波製紙㈱取締役
大阪市西區土佐堀通一 芝憲太郎 ㈱芝棉行取締役
東京府上目黒一七〇一 芝義太郎 ㈱東京機械製作所取締役○芝商事㈱代表取締役○芝鑛業㈱代表取締役
愛媛縣北宇和郡好藤村 芝圓治 宇和島米穀㈱取締役
大阪市西成區姫松通一丁目 芝松太郎 山下鑛業㈱取締役
和歌山縣日方町池谷 芝榮吉 前岡製鋼㈱取締役
宇和島市堀端通一 芝鹿吉 戰友共濟生命保險㈱取締役○四國藥業㈱取締役○星製藥㈱取締役

東京府馬込村霜田 芝重治 常盤火災海上保險㈱監査役
宇和島市堀端通一ノ五 芝茂三郎 四國藥業㈱取締役○
東京府目黒町三田二〇六 芝誠一郎 田端護謨㈱監査役
兵庫縣武庫郡住吉村 芝川又四郎 千島土地㈱取締役
大阪市東區高麗橋三 芝川榮一 ㈱芝川商店監査役
大阪市東區高麗橋三 芝川榮三 大阪毛織㈱取締役
大阪市東區高麗橋三ノ一〇 芝川榮助 ㈱芝川商店社長○大阪毛織㈱社長
大阪東區高麗橋三ノ一〇 芝川照吉 ㈱芝川商店監査役
大阪東區高麗橋三ノ一〇 芝川新次郎 ㈱芝川商店副社長○(名)芝川商店代表社員
石川縣鹿島郡石崎村 芝垣仙太郎 ㈱田鶴濱銀行取締役
兵庫縣武庫郡須磨町 芝田嘉右衛門 西代土地㈱取締役
静岡縣小笠郡笠原村 芝田庫太郎 中遠鐵道㈱社長
福井縣大飯郡本郷村 芝田永吉 ㈱小濱銀行監査役

東京府下目黒三九五 芝田百太郎 ㈱安田銀行用度課長
東京府大久保百人町 芝山外二郎 大日本農具㈱監査役
大阪市住吉區住吉町 芝本善次郎 天滿紡織㈱監査役
神戸市多聞通六ノ六 柴仁三郎 ㈱柴仁商店代表取締役
茨城縣眞壁郡川西村 柴長左衛門 下妻無盡㈱取締役
岐阜市矢島町一ノ三三 柴官次 北濃鐵道㈱取締役
岩手縣氣仙郡唐丹村 柴琢治 ㈱釜石病院代表取締役
神戸市多聞通六 柴吉一 ㈱柴仁商店取締役
富山縣新湊町 柴保二 越中漁業㈱監査役
水戸市上市南三之丸 柴孫次郎 ㈱茨城農工銀行監査役
水戸市上市黒羽根町 柴謙吉 茨城土木工業㈱監査役
静岡縣磐田郡熊村 柴幸一郎 ㈱横山銀行監査役
大阪南區天王寺南河堀 柴榮次郎 ルナパーク演藝㈱取締役○農産硅藻土㈱監査役
富山縣新湊町 柴正三 越中漁業㈱監査役

岡山縣邑久郡豊村 柴壽次郎 岡山煉瓦㈱監査役
水戸市上市南三ノ丸二〇七 柴博 ㈱常盤病院監査役
大阪南區天王寺南河堀 柴清一郎 ルナパーク演藝㈱取締役
大阪南區天王寺南河堀 柴清治郎 ルナパーク演藝㈱取締役
石川縣鹿島郡端村 柴端藤右衛門 ㈱和倉金庫取締役○和倉温泉(資)代表社員
福岡市下名島町二八 柴戸長五郎 博多魚市㈱代表取締役
茨城西茨城郡西山内村 柴沼佐太郎 常盤砕石㈱取締役
茨城縣新治郡藤澤村 柴沼庄右衛門 筑鐵運輸㈱取締役
大阪市住吉區南田邊町松原町九三 柴垣清郎 ㈱コンパイヤランドリー取締役
東京府矢口町原四三 柴田亥平 ㈱東京興信所第三課長事務取扱
札幌市北一條東二 柴田倖治 北海醸造用器㈱取締役
京都市下京區三條通り堺町東入桝屋町六九 柴田一郎 ㈱兵林館取締役○春江織物㈱社長○㈱丸三商店取締役

大連市伏見臺第十四區 柴田一郎 東亞圖書㈱監査役○日華興業㈱監査役
東京芝區二本榎西町二 柴田市次郎 帝國火災保險㈱取締役
東京市日本橋區濱町三ノ五 柴田春吉 日星貿易㈱取締役
東京市芝區三田小山町二〇 柴田春吉 佐藤商事㈱監査役
大阪北區東梅田町二八四 柴田初市 ㈱是則運送店取締役
今治市藏敷一二九七 柴田速水 ㈱興業舍監査役
名古屋市東區古出來町 柴田半左衛門 龍泉寺鐵道㈱取締役
埼玉縣北埼玉郡忍町 柴田市 竹田電燈㈱取締役
兵庫縣武庫郡精道村 柴田勉治郎 ㈱大阪電機工業所監査役○明石製氷㈱取締役○神姫自動車㈱取締役
富山縣東礪波郡福野町 柴田東作 大丸商事㈱監査役○富山紡績㈱取締役○合同織物㈱監査役○野積川水力電氣㈱監査役○北一醤油㈱監査役
大阪市西成區三日路町六五九 柴田藤吉 阪南タクシー自動車㈱取締役

秋田縣由利郡金浦町 柴田豊太 象潟酒造㈱取締役
秋田雄勝郡西馬音内町 柴田虎之助 湯澤製材㈱監査役○雄勝鐵道㈱取締役
大分縣高田町 柴田德郎 ㈱柴田商店代表取締役
岡崎市傳馬町一九五 柴田德松 東遊廓土地㈱取締役
愛知縣額田郡岩津村 柴田時太郎 丸二製絲㈱監査役
名古屋市東區手代町一 柴田俊昌 名古屋コンクリート㈱取締役
神戸市葺合布引町三 柴田知豫 合同土地㈱監査役
熊本縣球磨郡湯前村 柴田利三郎 丸運商事㈱取締役
兵庫縣武庫郡精道村 柴田瞭三 大阪自動車商事㈱取締役
神戸市元町通三ノ一七 柴田晉吉 北海林業㈱監査役
神戸市元町通三ノ一七 柴田晉吉 ㈱神戸リム製造所取締役
岡崎市材木町一三六 柴田嘉市 東海製菓㈱取締役
福岡市上祇園町一九 柴田勝平 ㈱帝キネ倶樂部取締役
東京市深川區西六間堀町四六 柴田勝元 關東肥料製造㈱取締役

神戸市西須磨上今池二〇 柴田一雄 阪神水電興業㈱取締役
秋田縣西馬音内町 柴田興之助 ㈱湯澤銀行取締役
札幌市北五條東二 柴田與治右衛門 日本清酒㈱監査役
秋田雄勝郡西馬音内町 柴田養助 ㈱湯澤銀行取締役○湯澤製材㈱取締役
福岡縣築上郡八屋町 柴田義政 ㈱柴田商店取締役
岐阜市安良田町 柴田辰治郎 鳥居運送㈱取締役
東京府千住中組八三九 柴田武 日本勸業證券㈱取締役
東京京橋區銀座二ノ六 柴田武治 ㈱米田商店代表取締役
一宮市東町一五 柴田爲一郎 日の本足袋㈱監査役
神戸市須磨大谷町三ノ七 柴田爲三郎 ㈱ライト商會取締役○寶商事㈱取締役
名古屋東區田代町岩谷 柴田鶴三郎 山岸製材㈱監査役
北海道上川郡下川村 柴田務 三井鑛山㈱珊瑠出張所長
東京府北蒲田五一四 柴田常次郎 日本森林工業㈱常務取締役○北濃鐵道㈱監査役

大阪市西區江戸堀北通一ノ二一 柴田常助 原商事㈱取締役
東京麹町區紀尾井町三 柴田妻治郎 日東水産㈱取締役
東京市京橋區八丁堀仲町三 柴田直吉 大久保(名)代表社員
名古屋西區白壁町一一 柴田倉藏 名古屋別珍㈱取締役
埼玉縣大宮町大宮 柴田藏次 ㈱中武銀行取締役
神戸市下山手通七丁目 柴田楠三 ㈱神戸電機製作所常務取締役○神港汽船㈱取締役
山形市八日町八五三 柴田彌 山形合同運送㈱取締役
山形市香澄町横町 柴田彌一郎 山形合同運送㈱監査役
東京府入新井町新井宿 柴田安吉 ㈱丸太柴田商店取締役
神戸市下山手通七ノ四 柴田保造 日本燐寸製造㈱監査役
熊本市春日町四七〇 柴田正雄 ㈱肥後銀行取締役○㈱飽田銀行取締役○大同印刷㈱取締役○㈱熊本魚市場監査役
東京市神田區佐久間町二ノ二

柴田正雄　柿久商事㈱取締役
茨城縣多賀郡北中郷村　柴田政次　磯原酒造㈱取締役
函館市湯ノ川通七　柴田萬次郎　福村商事㈱取締役
京都市上京區新町通　柴田謙二郎　臺灣貿易㈱取締役
滋賀縣坂田郡六荘村　柴田源六　大正ペッチン㈱監査役
滋賀縣坂田郡六荘村　柴田源左衛門　㈱田紙商店代表取締役　日本ビロード㈱社長　㈱兵林館取締役○近江麻絲㈱取締役
滋賀縣坂田郡六荘村　柴田源七　㈱長濱貯金銀行頭取　㈱二十一銀行頭取○近江ベルベット㈱監査役○㈱丸太柴田商店代表取締役
兵庫縣武庫郡西灘村　柴田福松　㈱橋本商會監査役
愛知縣海部郡安城町　柴田房吉　愛知莚繭倉庫㈱取締役
愛知縣海部郡立田村　柴田筆次郎　佐屋川土地㈱取締役
大津市上小唐崎町一一　柴田文語　關西國債證券㈱監査役
東京府千住町三ノ一九六　柴田文次郎　八州鑛泉㈱取締役○共立商工㈱取締役
埼玉縣入間郡入間川町　柴田五郎　武藏興業㈱取締役
大阪南區天王寺大通五　柴田光一　日本興業㈱監査役
滋賀縣坂田町六荘村　柴田英三　㈱柴田商店取締役
京都上京區油小路中立賣上ル　柴田英三　㈱丸三商店取締役
名古屋東區千種町元古井　柴田英之助　㈱柴田商店監査役
明石市王子町三七四　柴田榮吉　明石燐寸㈱取締役
札幌市北一條東二　柴田衛治　日本清酒㈱取締役○札幌製氷㈱監査役
神戸市脇濱町三ノ二　柴田悅藏　㈱米は吉川本店監査役
神戸市三石通四ノ一　柴田悅次　丸井運送㈱取締役
大阪東區東高津南之町　柴田貞　須佐纈石㈱取締役
長崎縣島原町二〇八五　柴田貞一　發動機製造㈱常務取締役○日本エヤーブレーキ㈱監査役
兵庫縣武庫郡精道村　柴田貞太郎　㈱大阪山田商店監査役
埼玉縣浦和町五三二　柴田愛藏　㈱武州銀行取締役○㈱武州貯蓄銀行取締役○
秋田縣平鹿郡淺舞町　柴田作右衛門　舞鶴酒造㈱取締役
大阪府豊中町　柴田三藏　安治川口合同運送㈱代表取締役
東京京橋區銀座二ノ六　柴田三之助　㈱米田屋商店監査役
門司市清瀧町八五六　柴田三三郎　九州石油㈱代表取締役
開原鐵道附屬地三ノ四　柴田喜代助　開原證券金融㈱取締役
東京府日暮里一〇六七　柴田義一　富士製紙㈱作業副長
神戸市會下山町三ノ一〇　柴田享一　柴田㈱代表取締役○北海林業㈱社長○神戸燐寸軸木製造㈱監査役　㈱神戸リム製造所代表取締役
東京府杉並町高圓寺六九四　柴田矯二　㈱甲力社監査役
東京赤坂區青山北町四　柴田清　㈱花月食堂取締役○㈱東洋軒代表取締役
東京府澁谷町宇田川一　柴田極人　生氣嶺粘土石炭㈱監査役
富山縣西礪波郡山王村　柴田菊造　中井皮革㈱取締役
名古屋西區八百屋町三　柴田祐一郎　㈱名古屋斡扱所取締役　飛騨林業㈱取締役
安東縣市場通五三　柴田祐光　安義土地建物㈱取締役
茨城縣多賀郡松岡村　柴田雄一　常磐商事㈱取締役
東京市日本橋區瀬戸物町八　柴田二郎　大同藍㈱專務取締役○㈱柴田商店社長○日本染織㈱取締役○東京硫酸㈱取締役○柴田(名)代表社員
名古屋市中區八百屋町三ノ五　柴田次郎　飛騨林業㈱監査役
臺北市大和町四ノ二　柴田質朴　臺灣運送荷役㈱監査役
大阪港區北村町一ノ三　柴田紫次郎　浪速製材㈱取締役
名古屋市東區西魚町三　柴田壽太郎　大正産業㈱代表取締役　起陽染工㈱取締役
福岡市本町九三　柴田重三郎　福岡醋造㈱取締役
東京市麴町區元園町一ノ一二　柴田潤藏　淺野スレート㈱取締役兼支配人○日本スレート販賣㈱取締役
滋賀縣坂田郡六荘村　柴田晉作　㈱丸太柴田商店取締役
福岡市東公園三　柴田眞三　原商事㈱取締役
石川縣小松町泥町　柴田甚右衛門　㈱小松銀行監査役
石川縣小松町泥町　柴田茂四郎　㈱小松銀行取締役
静岡縣小笠郡大阪村　柴田彥平　㈱大阪銀行取締役○中遠鐵道㈱監査役○㈱協和銀行取締役
鳥取市上魚町一三　柴田秀藏　㈱鳥取貯蓄銀行取締役
岐阜縣多治見町一〇五一　柴田清一　日星貿易㈱取締役
山形縣大石田町　柴田清藏　㈱村山銀行監査役
兵庫縣赤穗郡赤穗町　柴田善太郎　内外物產㈱取締役○赤穗鐵道㈱取締役
東京市芝區神谷町二八　柴田善左衛門　萬金堂(株、資)代表社員
東京市小石川區中富坂町一九　柴田末壽　東海砂利㈱取締役
平壌府大和町七　柴田鈴三　平壌魚市場㈱代表取締役○朝鮮火藥銃砲㈱取締役○鶏林商事㈱取締役○平安漁業㈱監査役
宮城縣鹽釜町　柴田末松　鹽釜土地㈱監査役
大阪市北區梅田町一五　柴谷良佐　大阪合同運送㈱取締役
堺市九間町東一ノ二〇　柴谷儀三郎　堺製綿㈱代表取締役○堺大濱土地㈱社長○大阪モータース㈱監査役
松山市大字泉町八　柴谷菊太郎　㈱越智七福商店監査役
根室市根室町本町(社)　柴野仁三郎　㈱樺太銀行監査役○千島興業㈱監査役
東京市麴町區有樂町二ノ二　柴野熊吉　中外蠶絲㈱監査役
茨城縣新治郡石岡町　柴野善兵衛　北浦電氣㈱監査役
兵庫縣武庫郡精道村　柴柳新二　關西製鐵㈱取締役
神戸市北長狭通四ノ一　柴山猪虎馬　阪神工業㈱取締役
愛知縣清洲町　柴山藤藏　㈱清洲銀行取締役○名古屋織物㈱監査役
大阪府豊能郡中豊島村　柴山柳養　㈱天満倉庫取締役
東京市淺草區南元町二　柴山香松　㈱伊勢富回漕店取締役
西宮市上葭原町一五　柴山鶯雄　㈱野村銀行監査役○野村證券㈱監査役○㈱堂島ビルデング監査役
仙臺市長丁八　柴山英三　金華山軌道㈱代表取締役
東京京橋區南小田原町　柴山久藏　㈱銀座寶來取締役
名古屋市東區西魚町三　柴山壽太郎　南海染工㈱監査役○大成㈱取締役
岐阜縣稻葉郡更木村　柴山新吾　山キ八百喜㈱取締役
岐阜縣稻葉郡更木村　柴山新吉　大一海陸物產㈱取締役
東京府中野町七六五　柴藤曾一　中央自動車㈱取締役
神奈川縣鎌倉町大町　柴崎岩吉　日本キネトホン㈱取締役
埼玉縣大里郡太田村　柴崎豊三郎　日本スレート販賣㈱取締役
神戸市山本通四ノ九七　柴崎利三郎　第一證券㈱取締役
東京赤坂區氷川町五二　柴崎宣信　㈱吉田商店取締役
埼玉縣大里郡深谷村　柴崎政太郎　深谷倉庫㈱取締役
埼玉縣大里郡深谷西島　柴崎政七　埼玉興業㈱取締役
山口縣美禰郡大嶺村　柴崎謙介　重安石灰製造㈱監査役
埼玉縣大里郡深谷村　柴崎幸三郎　東京人造肥料㈱取締役
東京市四谷區尾張町二　柴崎榮三　㈱伊藤平山堂取締役
平壌府西大門町一ノ三八

柴崎鐵吉　㈱横山商店監査役
東京府代々幡町幡ケ谷一六　柴崎雪次郎　㈱東京山中銀行監査役　日本シトロエン自動車販賣㈱監査役
兵庫縣加東郡上東條森　柴崎鹿之助　㈱東條銀行取締役
静岡縣榛原郡川崎町　柴本魏三郎　㈱川崎銀行監査役
東京府上落合四五九　萎澤孫六郎　㈱小林運送店取締役
東京府中澁谷八五一　七里義男　日本石材軌道㈱取締役
福井縣今立郡鯖江町　七里正樹　㈱開田商店監査役
新潟縣西蒲原郡太田村　七里善太郎　三條度器㈱監査役
下關市大字岬之町一　七里末吉　豊洋漁業㈱取締役
長野市長野大門町五二〇　七澤清助　信越窯素肥料㈱取締役　上總水電㈱取締役
大阪市西區京町堀通二ノ三二七　七條辨次郎　仁丹ハミガキ販賣㈱取締役
京都府相樂郡上狛町　七條七之助　森永製茶販賣㈱取締役
山梨縣東山梨郡岡部村　標黎　岡部製茶㈱取締役
石川縣鶴來町　汐井久米松　北陸木材(名)代表社員
和歌山縣勝浦町　汐崎徹三　熊野製氷㈱監査役
富山縣射水郡新湊町　汐海昌　新湊商業㈱取締役○越中漁業㈱取締役
茨城縣眞壁郡眞壁町　潮田調三郎　霞浦砂利㈱監査役
大阪市北區堂島濱通一　潮先藤次郎　第一證券㈱監査役
兵庫縣武庫郡精道村　潮崎喜八郎　東亞製麻㈱取締役○日華製油㈱代表取締役
愛媛縣新居郡泉川村　潮見盛三郎　東洋酒造㈱監査役
兵庫縣赤穗郡那波村　潮見精一　㈱那波銀行監査役
東京市赤坂區青山南町三ノ六三　鹽入太輔　松諏鐵道㈱監査役○伊那電氣鐵道㈱監査役
上田市常入二四〇　鹽入清　㈱金和製糸場監査役
長野縣東筑摩郡山形村　鹽原春藏　甲信明社製糸㈱取締役
長野縣北安曇郡會染村　鹽原藤太郎　㈱吉原製糸場取締役
富山縣滑川町宇田中町　鹽原嘉一　㈱深井商店取締役
神戸市加納町三ノ二　鹽原民二　日本興業㈱代表取締役
東京市日本橋區室町三ノ一　東京府澁谷町羽澤一〇二　鹽原又策　鹽原(名)代表社員○三共㈱専務取締役○泰昌製藥㈱取締役○㈱日新醫學社取締役○㈱島居商店監査役○高米保全㈱代表取締役○臺灣生藥㈱取締役○㈱柏木驗温器製造所監査役○東洋窯素工業㈱取締役○オリエンタル寫眞工業㈱取締役○大和醸造㈱取締役
東京市四谷區新宿町一ノ七八　鹽原徹　新宿土地建物㈱取締役
横須賀市大瀧町字設五　鹽原貞次　東海商事㈱取締役
富山縣中新川郡船橋村　鹽原菊次郎　㈱深井商店監査役
長野縣上伊那郡伊那町　鹽原逑　伊那肥料鐵道㈱取締役
四日市市八幡町　鹽治助太郎　電氣興業㈱取締役○東京電興㈱取締役
長野縣北佐久郡三岡村　鹽川一郎　㈱佐久銀行監査役○佐久鐵道㈱取締役
静岡縣富士郡大宮町　鹽川平太郎　駿陽生糸㈱監査役
長野縣諏訪郡野澤町　鹽川隆治　千曲川電氣㈱監査役
東京府馬込町清水窪三六四六　鹽川薫　㈱東京興信所調査役
大阪市東成區片江町　鹽川民造　日東企業㈱取締役
東京芝區白金猿町六一　鹽川政己　㈱東京美術館取締役
東京市本郷區駒込追分一〇一　鹽川萬作　日本興業㈱取締役
長野縣北佐久郡三岡村　鹽川賢三　㈱六十三銀行常務取締役
福岡縣三潴郡三又村　鹽川小六　清力酒造㈱取締役
東京府西大久保五〇　鹽川孝吾　安東取引信託㈱監査役
長野縣北佐久郡三岡村　鹽川幸太　㈱長野貯蓄銀行監査役○㈱佐久銀行頭取○㈱長野農工銀行取締役
神戸市下山手通五ノ九　鹽川榮治郎　㈱旭造船所監査役
廣島市元柳町一七(社)　東京市麴町區平河町五ノ二八　鹽川三四郎　㈱藝備銀行頭取
横濱根岸町上參三九八　鹽川清三郎　㈱横濱繭扱場聯合會取締役
高松市外磨屋町七三　鹽田伊三郎　㈱高松百十四銀行常務取締役○㈱讃岐貯蓄銀行常務取締役○㈱高松木材商會監査役
香川縣多度津町四一一　鹽田岩五郎　㈱慶尚共立銀行取締役○四國電力㈱取締役○㈱多度津魚市場取締役○讃岐起業㈱取締役
兵庫縣津名郡家村　鹽田辨吉　淡路電燈㈱監査役
島根縣那賀郡江津町　鹽田千代太　㈱江津銀行監査役○片倉江津製絲㈱取締役
香川縣多度津町　鹽田智章　多度津製氷冷藏㈱取締役○屋島登山鐵道㈱取締役
香川縣三豊郡仁尾町　鹽田忠左衛門　㈱多度津銀行監査役○讃岐起業㈱取締役○讃岐信託㈱監査役○仁尾鹽田㈱取締役
大阪西區江戸堀南通一　鹽田力三郎　大阪ゴム底足袋㈱取締役
香川縣多度津町　鹽田角治　㈱慶尚共立銀行監査役
香川縣小豆郡苗羽村　鹽田龜吉　丸金醬油㈱取締役○内海醬油㈱社長○森木材㈱取締役
東京市麴町區丸ノ内　鹽田世綱　日本信號㈱取締役
大阪市東區高麗橋三　鹽田與兵衛　㈱芝川商店取締役
香川縣多度津町乙　鹽田與七郎　㈱多度津魚市場取締役
福島縣西白河郡信夫村　鹽田多惣治　㈱矢吹銀行取締役
秋田縣平鹿郡沼館町　鹽田團平　沼館酒造㈱取締役○秋田信託㈱取締役○㈱秋田貯蓄銀行取締役○㈱秋田銀行頭取○横荘鐵道㈱常務取締役○羽後製氷㈱代表取締役○羽田水力電氣㈱監査役
小樽市入船町五ノ四　鹽田安藏　㈱酒井商店取締役
秋田縣平鹿郡沼館町　鹽田謙吉　沼館酒造㈱取締役
福岡縣鞍手郡若宮町　鹽田顯次郎　㈱鞍手銀行取締役○鞍手軌道㈱取締役
樺太大泊町　鹽田源次　高梨商事㈱取締役
富山縣射水郡伏木町　鹽田耕吉　㈱伏木銀行専務取締役
香川縣綾歌郡瀧宮村　鹽田定一　林田鹽產㈱取締役
北海道利尻郡鴛泊村　鹽田久三　利尻水力電氣㈱取締役
千葉市千葉町一一一九　鹽田鹿藏　㈱亥鼻館取締役
香川縣三豊郡仁尾町　鹽田正太郎　仁尾鹽田㈱取締役○三豊紡績㈱取締役
鐵嶺附屬地東大街　鹽田重雄　瀋陽土地建物㈱取締役
東京市麴町區丸ノ内二丁目(社)　鹽田世綱　日本信號㈱取締役
兵庫縣神崎郡香呂村　鹽田清藏　明石燐寸㈱監査役
兵庫縣印南郡曾根町　鹽田仙吉　角七商事㈱取締役
神戸市兵庫北仲通五五　鹽津成三郎　日本炭業㈱監査役
石川縣飯田町二六　鹽梅藤十郎　和倉温泉土地㈱監査役
兵庫縣武庫郡大社村　鹽野長次郎　㈱千種製藥所取締役○㈱鹽野義商店取締役○猪飼商事㈱取締役○㈱三田藥品製煉所取締役
福井縣大飯郡高濱町　鹽野介　㈱教賀二十五銀行常任監査役
大阪南區松屋町一九八　鹽野米吉　三河屋物產㈱取締役○大阪三河屋菓子㈱監査役
埼玉縣秩父郡名栗村　鹽野武三　名栗水電㈱取締役
新潟市西堀前一番町　鹽野健太郎　新潟運送艀㈱専務取締役
小樽市色内町八ノ三四　鹽野喜作　樺太殖產㈱監査役
大阪市東區道修町　鹽野義一

㈱鹽野商店社長

大阪市東區道修町三 鹽野義三郎 ㈱千種製藥所監査役○㈱鹽野義商店取締役○廣榮㈱監査役○大日本製藥㈱取締役○㈱三田藥品製煉所取締役

栃木縣那須郡上江川村 鹽野史郎 酒主釀造㈱取締役

北海道札幌郡手稻村 鹽野谷平藏 富士拓殖㈱取締役

東京市小石川區林町二 鹽谷友厚 三菱海上火災保險㈱會計課長

東京府澁谷町大和田九八 鹽谷良吉 ㈱辛西銀行取締役○東北物產商事㈱監査役

高岡市守山町四四 鹽谷與三郎 スマトラ產業㈱取締役

富山縣射水郡新湊町 鹽谷與四郎 新湊商業㈱監査役

東京市赤坂區檜町三 鹽谷廉 坂井屋㈱監査役

東京市小石川區原町一二〇 鹽谷恒太郎 ㈱東京計器製作所監査役

朝鮮求禮郡求禮面鳳東里 鹽谷鋼吉 全羅南道是製絲㈱取締役

岐阜縣稻葉郡鏡島村 鹽谷宇平 ㈱鏡島銀行取締役

桐生市安樂土一六七六 鹽谷國明 大東織布㈱監査役

靜岡縣磐田郡笠西村 鹽谷桑平 中遠鐵道㈱常務取締役

臺北市本町二ノ二六 鹽谷彌壽次 ㈱高砂商店取締役

新潟市古町通七番町 鹽谷健次郎 ㈱イタリヤ軒取締役兼支配人

富山縣射水郡新湊町 鹽谷久太郎 ㈱新湊銀行取締役○大神樂鹹漁業㈱監査役

東京府下戶塚五〇六 鹽谷靜夫 東京硝子㈱取締役○㈱丸王商會取締役

東京府松澤上北澤 鹽谷新 雄勝鐵道㈱取締役

秋田縣大曲郡中町二六 鹽谷甚之助 前田製材㈱監査役

東京市芝區芝口三ノ一一 鹽谷元次郎 ㈱金原銀行取締役

山口縣岩國町 鹽屋直三郎 義濟堂蠶絲㈱取締役

鹿兒島縣肝屬郡中根村 鹽屋才吉 高隈電氣㈱監査役

山口縣玖珂郡岩國町 鹽屋喜三郎 ㈱義濟堂取締役

廣島縣沼隈郡鞆町 鹽出竹三郎 鞆醬油㈱監査役

仙臺市北六番町九四 鹽澤虎之助 東北殖林㈱取締役

函館市新川町二七四 鹽澤良平 ㈱函館運送社取締役

大阪府泉北郡濱寺町 鹽澤龍次郎 紀和索道㈱監査役○愛宕山鐵道㈱取締役

長野縣小縣郡別府村 鹽澤安太郎 若林釀造㈱監査役

長野縣上伊那郡南向村 鹽澤貞雄 ㈱天龍館取締役

長野下伊那郡上久堅村 鹽澤潔 南信電氣㈱監査役

長野縣上伊那郡南向村 鹽澤茂 ㈱天龍館取締役

山梨縣中巨摩郡落合村 鹽澤元太郎 桃隣館製絲㈱監査役

新潟縣東頸城郡安塚村 鹽崎一治 ㈱安塚銀行專務取締役

大阪市南區難波反物町 鹽崎與吉 ㈱關西鑄鐵所取締役 ハート汽船㈱取締役

橫濱市青木町上反町 鹽崎成男 帝國製糖㈱監査役

東京市芝區三田小山町一一 鹽崎仲吉 ㈱日本ポリードル蓄音器商會取締役

神戶市松本通六ノ八五 鹽崎八重 鹽崎染工㈱取締役○日本染工㈱取締役

東京府入新井町新井宿西沼 鹽崎孝平 鶴見木村倉庫㈱監査役

東京牛込區五軒町一五 鹽崎義一郎 ㈱高橋東洋堂取締役

東京市牛込區築地二一 鹽崎金太郎 常盤商事㈱取締役

和歌山縣比井崎村 鹽崎眞太郎 三尾漁業㈱取締役

京都府何鹿郡以久田村 鹽見利三郎 蠶都酒造㈱取締役

高知縣高岡郡蓮池村 鹽見連 ㈱海南銀行監査役

東京府大井町三、三〇八 鹽見勉 東亞ペイント製造㈱取締役

京都府天田郡西中筋村 鹽見文吉 北丹鐵道㈱監査役

京都府何鹿郡以久田村 鹽見午市 綾部製絲㈱取締役○蠶都酒造㈱監査役

青森縣西津輕郡木造町 鹽見吉太郎 西北信託㈱取締役

京都市上京區北白川西 鹽見清 ㈱大阪弘榮社取締役

岡山縣瀨戶町一八 鹽見弘三郎 ㈱東備農工銀行監査役

東京市芝區白金三光町九九 鹽路勇 小兒牛乳㈱監査役

大阪西淀川區傳法町北 鹽路嘉吉 ㈱鴻池組監査役

和歌山縣日高郡藤田村 鹽路儀一郎 東濱殖林㈱監査役

和歌山縣日高郡御坊町 鹽路淳之助 日高紡織㈱常務取締役○㈱日高製材所取締役

東京市日本橋區北新堀町一一 鹿綱光 ㈱鹿商店專務取締役○岩崎商事㈱監査役

川越市松江町四九七 鹿戶安太郎 武藏野合同運送㈱監査役○㈱青山印刷所監査役

東京市小石川區茗荷谷町五六 鹿生大作 東洋キネマ㈱監査役

東京市麻布區廣尾町七 鹿川壽輔 ㈱春日銀行監査役

福岡縣企救郡板櫃村 鹿田佐 ㈱兩國館監査役

兵庫縣飾磨郡鹿谷村 鹿谷隆心 鹿谷金融㈱監査役

東京府入新井町新井宿 鹿村美久 富士瓦斯紡績㈱取締役○富士電力㈱專務取締役○第二富士電力㈱代表取締役○大井川鐵道㈱取締役

大阪市西區鹽町通三ノ一六 鹿海賢治 南海土地㈱取締役○㈱會川商店取締役

大阪市南區鹽町通三 鹿海文助 南海土地㈱監査役

大阪市北區野崎町一〇七三 鹿間常太郎 帝國硫黃工業㈱取締役

橫濱市戶部町一本松 鹿間金藏 ㈱岩井田商店取締役

石川縣鹿島郡西湊村 少作忠次郎 七尾商事㈱取締役

朝鮮龍川郡龍岩洞 正保靜太郎 安東挽材㈱監査役

佐賀縣杵島郡南有明村 正寶唯雄 多良酒造㈱監査役

佐賀縣杵島郡南有明村 正寶定一 ㈱有明銀行監査役○多良酒造㈱監査役

和歌山東牟婁郡色川村 正樂井虎三郎 ㈱南海銀行取締役

富山縣射水郡大門町 正力定吉 ㈱伏木銀行取締役

群馬縣境町 正田虎四郎 境運輸倉庫㈱社長

東京府千駄ヶ谷五六二 正田房五郎 ㈱秋山商店取締役

群馬縣邑樂郡館林町 正田文右衛門 正田醬油㈱取締役

廣島縣世羅郡甲山町 正田剛 ㈱世羅銀行取締役

東京市小石川區小日向臺町一 正田貞一郎 群馬縣邑樂郡館林町 野田醬油㈱監査役○日清製粉㈱社長○東武鐵道㈱監査役○日本共立火災保險㈱監査役○東京製パン㈱社長○鶴見臨港鐵道㈱監査役

群馬縣館林町二一二 正田愛治郎 正田醬油㈱取締役

群馬縣邑樂郡館林町 正田敏一郎 正田醬油㈱取締役○㈱秋山商店監査役○大東織布㈱監査役

橫濱市神奈川區九番町 正田德二 ㈱石川屋回漕店取締役

佐賀縣有田町 正司敬次 ㈱有田銀行監査役

兵庫縣武庫郡芦屋 庄九一 日米礦油㈱代表取締役

東京市本鄉區丸山新町一二 庄吉之助 東洋キネマ㈱監査役

宇部市西區上町一 庄晉太郎 ㈱宇部銀行監査役○宇部鐵道㈱取締役○防長林業㈱取締役○日本石灰㈱取締役○日本石灰工業㈱取締役○宇部セメント製造㈱監査役 東京石灰㈱監査役○大日本組網㈱取締役

島根縣能義郡廣瀨村 庄林忠之助 廣瀨鐵道㈱監査役

京都府紀勢郡堀内村 庄岡要 日本土地商事㈱取締役

德島市西新町 庄野治孝 小松島合同運送㈱監査役

東京市小石川區林町 庄野理一 山陽土地㈱取締役

神戶市會下山町三

庄野琳眞 阿南鐵道㈱取締役

德島縣勝浦郡勝呂村 庄野和三郎 森永製品四國販賣㈱取締役

大阪市西區北堀江通四 庄野嘉久藏 鷄林鑛業㈱取締役

德島縣板野郡撫養町 庄野玄一 愛國護謨工業㈱監査役

德島市西新町 庄野五平 小松島合同運送㈱取締役

德島市富田浦町 庄野義三郎 小松島合同運送㈱監査役

德島縣小松島町 庄野祐吉 小松島合同運送㈱監査役

德島縣勝浦郡小松島町 庄野章 阿南建叺㈱取締役

德島市富田浦町 庄野昌三郎 德島林業㈱監査役○名西水力電氣㈱取締役

臺北市南門町三ノ一〇 庄倉辰三郎 新高サイダー㈱代表取締役

仙臺市名掛町九一 庄子謙七郎 小林商事㈱監査役

仙臺市南染師町五五 庄司豊吉 不動商事㈱監査役

奉天宮島町 庄司虎藏 奉天醫園㈱取締役

宮城縣宮城郡七北田村 庄司德右衛門 仙臺鐵道㈱監査役

靜岡縣駿東郡原町 庄司良助 東海石炭㈱取締役

兵庫縣武庫郡住吉村 庄司乙吉 東洋紡績㈱常務取締役 昭和レーヨン㈱副社長

千葉縣安房郡豊田村 庄司和三郎 東海興業㈱代表取締役

靜岡縣三島町 庄司一雄 ㈱伊豆銀行監査役

千葉縣安房郡豊田村 庄司義夫 東海興業㈱取締役

山形市七日町四八九 庄司爲次郎 山形製紙㈱取締役○山形電氣㈱監査役

鳥取縣西伯郡渡村 庄司廉 ㈱獎惠銀行取締役○㈱米子銀行取締役○㈱山陰日々新聞社取締役○㈱博愛病院取締役

東京府大森町一六四九 庄司鶴之助 ㈱ヤマト代表取締役

千葉縣君津郡木更津町 庄司常次 ㈱人見屋吳服店取締役

岩手縣氣仙郡吉濱村 庄司久茂治 吉濱物產㈱取締役

西宮市南鄉山 庄司邦太郎 ○日本電氣製鐵所㈱取締役○銅山川電力㈱專務取締役

宮城縣增田町 庄司倉吉 增東軌道㈱監査役

靜岡縣駿東郡原町 庄司松太郎 ㈱伊豆銀行取締役

福島縣原町宇東原 庄司卷造 大日本高粱酒㈱監査役

和歌山縣日高郡三尾村 庄司吉松 三尾漁業㈱監査役

秋田縣北秋田郡落合村 庄司易五郎 秋田縣是製糸㈱取締役

兵庫縣川邊郡立花村 庄司庄右衛門 浪速アルミニユーム工業㈱取締役

山形北村山郡大石田町 庄司信吾 尾花澤鐵道㈱監査役○北郡製絲㈱代表取締役○山形製紙㈱監査役○第一信託㈱取締役

大阪西區幸町通四ノ七 庄司廣助 大阪荷箱材料㈱取締役

兵庫縣加古郡高砂町 庄司秀一 播淡冷藏㈱取締役

東京府大森町一六四九 庄司守藏 ㈱ヤマト取締役

栃木縣葛生町 莊作治 葛生石灰工業㈱社長

大連市山城町二 莊國四郎 大連モルタル㈱取締役

東京市本鄉區駒込上富士前町 莊田達彌 三菱造船㈱研究所々長

米澤市元細工町 莊田秀雄 元高(資)代表社員

基隆市基隆街一九七 莊司辨吉 東洋漁業㈱取締役○臺洋漁業㈱取締役

宮城縣名取郡增田町 莊司益吉 仙南溫泉軌道㈱監査役 增東軌道㈱取締役

東京府小松川町中平井 莊司明男 小岩田園都市㈱取締役

盛岡市仁王茅町 東海林友次郎 木三商事㈱監査役

岩手縣西磐井郡中里村 東海林仲左衛門 ㈱精電舍監査役

宮城縣鹽釜町 東海林祐五郎 鹽釜倉庫㈱取締役○潜ヶ浦石材㈱監査役○鹽釜製氷㈱取締役

岩手縣西磐井郡中里村 東海林明二郎 ㈱第八十八銀行取締役

秋田縣平鹿郡增田町 東海林重太郎 增田水力電氣㈱取締役

愛媛西宇和郡八幡濱町 上甲香 ㈱八幡商業銀行監査役 中央自動車㈱取締役

愛媛東宇和郡下宇和村 上甲浦太郎 ㈱宇和商業銀行取締役

橫濱市中區山手町一七一 上甲信弘 矢野上甲(名)代表社員○橫濱撚絲織物㈱監査役○上甲貿易㈱社長○朝日スレート㈱監査役○橫濱絹布倉庫㈱取締役

愛媛縣北宇和郡吉田町 上甲通貞 ㈱吉田商業銀行常務取締役

東京市麴町區富士見町二丁目 定塚門次郎 大興紡績㈱監査役

佐賀縣西松浦郡黑川村 條島九藏 伊萬里農商㈱取締役

久留米市魚屋町二二 執行淺太郎 ㈱久留米魚市場取締役

京城府淸水町二 執行猪太郎 龍山工作㈱取締役

京都上京區烏丸通上長者町南入龍前町六〇 後川文藏 京都自動車㈱社長○㈱京華社代表取締役○㈱京都日出新聞社社長

京都上京區上長者前町 後川晴之助 ㈱京華社常務取締役○㈱京都日之出新聞社取締役

大阪市東區北濱町二ノ七二 靜藤治郎 共同鑛業㈱監査役○北大阪土地㈱取締役○靜(名)代表社員

基隆市哨船頭一九七 靜間漁夫 ㈱基隆岡崎造船鐵工所取締役○東洋漁業㈱監査役○基隆鑛業㈱取締役○臺洋漁業㈱監査役○基隆劇場㈱監査役

東京市赤坂區青山高樹町三 鎭目泰甫 ㈱國民新聞社取締役○㈱丸玉商會監査役○日本觀光㈱取締役○關東瓦斯㈱取締役○橫濱土地㈱監査役

神奈川縣中郡伊勢原町 鎭目恆太郎 ㈱伊勢原銀行取締役

今治市新町 品部考博 ㈱今治魚市場取締役

高松市濱之町五二 品治隆 ㈱高松百十四銀行取締役○㈱松山銀行取締役

富山中新川郡釜ヶ淵村 品川仁右衛門 立山鐵道㈱監査役

東京府南品川宿淺間臺 品川良太郎 ㈱野村組監査役

神戶市多聞通六ノ五 品川良造 大阪變壓器㈱取締役兼支配人○西島變壓器㈱代表取締役

吳市朝日町一 品川政一 大日本骨粉肥料製造㈱監査役

神戶市多聞通六丁目 品川源兵衛 品川㈱代表取締役

下關市西細江町六〇 品川榮次郎 下關合同運送㈱監査役

明石市弓町一三八 品川金造 大日本林業㈱監査役

群馬縣利根郡新治村 品田平 ㈱利根銀行監査役

東京市下谷區西町一 品田倉之助 東洋ソース製造㈱監査役

宇部市大字小串六三 品田善四郎 ㈱元山商會監査役○宇部電氣鐵道㈱取締役

福島縣石城郡平町 白井一郎 熱海溫泉都市㈱取締役 ㈱磐城銀行專務取締役 ㈱田村實業銀行取締役 ヤマト醬油㈱代表取締役

吳市吾妻町一ノ四八 白井市郎 合同製壜㈱取締役

京都下京區西ノ京職司町 白井辨治郎 二條合同運送㈱取締役

大分縣北海部郡青江村 白井豊助 青江土地建物㈱監査役

東京府高田町高田八 白井德次郎 ㈱小森萬平商店取締役

大阪府泉南郡北掃守村 白井治平 和泉紡織㈱監査役○東洋帆布㈱監査役○泉陽紡織㈱監査役

福島縣大沼郡永井野村 白井忠右衛門 東北葡萄酒㈱取締役

大阪東區道修町二ノ三 白井利一 ㈱白井松器械舖代表取締役

東京市京橋區大鋸町三 白井理喜夫 東洋運輸㈱監査役

埼玉縣豊岡町黒須　白井良吉　㈱石川組製絲所取締役
東京市麹町區中六番町四八　白井龍一郎　白井商事㈱代表取締役　東海石炭㈱取締役○保安商事㈱取締役○大日本高粱酒㈱監査役○大阪砂利工業㈱社長
奈良市光明院町一五　白井和助　㈱産業銀行取締役
京都市下京區大宮通高辻下ル一ノ一二　白井嘉助　㈱南城化學研究所監査役
大阪府泉南郡北掃守　白井一雄　府中織物㈱監査役
豊橋市札木町四三　白井勝治　豊絲周旋㈱取締役○三河製絲㈱取締役
水戸市下市細谷番外　白井芳次郎　水戸合同運送㈱監査役
東京市芝區白金三光町　白井泰三　日本蓄電池㈱取締役
熊本縣宇土郡網津村　白井大平　不知火製絲㈱監査役
若松市北小路三　白井只八　㈱新東山取締役○會津勸業無盡㈱代表取締役
長野縣更級郡川中島村　白井右兵衛　㈱信濃銀行取締役
廣島縣賀茂郡仁方町　白井昇　盤萬鍵製作㈱監査役
若松市北小路町三　白井八百八　會津勸業無盡㈱取締役
長野縣南佐久郡上村　白井保平　川上林業㈱取締役
大阪東區道修町二ノ三　白井松之助　㈱白井松器械舗監査役　㈱白井度量衡器製作所代表取締役
大阪市南區笠屋町三六　白井松次郎　松竹キネマ㈱常務取締役○千日土地建物㈱社長○㈱松竹座取締役○明治座㈱取締役○㈱新富座取締役○帝國キネマ演藝㈱社長○松竹興業㈱取締役○㈱阪東妻三郎プロダクション社長○松竹土地建物興業㈱取締役
大阪市北區堂島濱通一　白井源太郎　貞光電力㈱取締役
宮城縣玉造郡一栗村　白井文一郎　池月酒造㈱監査役
神奈川縣鎌倉町大町　白井五郎　札幌木材㈱監査役○東洋麻糸紡績㈱監査役
札幌市北五條西六　白井五平　札幌木材㈱監査役
東京市神田區表神保町二　白井幸助　㈱石川組製糸所監査役　㈱新歌舞伎座取締役
豊橋市西新町四二　白井權八　豊橋委託運輸㈱監査役
福島縣大沼郡永井野村　白井榮一　會津製氷㈱社長
長岡市四郎丸九一〇　白井傳作　長岡土地㈱取締役
豊橋市宇西八ノ六五　白井淺治郎　豊橋自動車㈱取締役
神奈川縣中原町上丸子　白井佐吉　㈱へちま風呂丸子園取締役
名古屋中區西川端町　白井儀一　㈱誠工舍代表取締役
東京府西巣鴨町池袋　白井シマ　安全土地㈱取締役
東京市京橋區南槇町一　白井正助　㈱瓢簞屋藥房社長
京都市下京區河原町三條下ル大黒町　白井信太郎　松竹キネマ㈱取締役○千日土地建物㈱取締役○明治座監査役○㈱新富座監査役○㈱阪東妻三郎プロダクション㈱專務取締役○松竹興業㈱取締役○松竹土地建物興業㈱取締役
東京市麹町區中六番町四八　白井新太郎　日本鐵工㈱取締役會長　保全商事㈱代表取締役
豊橋市花田町　白井美次郎　昭和商事㈱取締役
福島縣石城郡平町　白井博之　㈱福島貯蓄銀行取締役○㈱磐城銀行取締役○極東製藥㈱社長○㈱東武電力㈱監査役○○植田水力電氣㈱取締役○磐城建物㈱取締役○平製氷㈱取締役
新潟縣北蒲原郡神山村　白井秀吉　北越酒造㈱監査役
大阪西區立賣堀北通　白井元二郎　㈱津田勝五郎商店取締役
神戸市葺合生田町　白井正修　浪速アルミニューム工業㈱取締役
東京市赤坂區青山南町六ノ六七　白岩龍平　東亞興業㈱取締役○山東鑛業㈱取締役
東京府池上町市ノ倉二五一　白石入作　横濱正金銀行借款課長
東京市日本橋區龜島町二ノ三七　白石寅吉　大和金融㈱取締役
東京市日本橋區濱町二ノ一一　白石德三郎　㈱白石甚兵衛商店常務取締役○東京モスリン紡績㈱監査役
福岡縣三井郡本郷村　白石千明　比翼鶴酒造㈱取締役
名古屋市西區伏見町四　白石勝彦　便宜運漕㈱取締役兼支配人○名古屋製飴㈱監査役
鹿兒島縣名瀬町　白石格太郎　大島電氣㈱監査役
東京府中澁谷八七九　白石勸助　東京冷藏㈱監査役
愛媛縣新居郡新居濱町　白石馨二郎　日本絹麻㈱取締役○愛星醤油㈱取締役
東京市麻布區飯倉町四ノ二　白石多士良　㈱小松製作所社長○朝鮮農事㈱取締役
愛媛縣溫泉郡素鵞村　白石大藏　松山工業㈱監査役
名古屋市東區中市場町　白石辰三郎　關西自動車庫㈱取締役
東京芝區三田功運町一　白石琢三　山元オブラート㈱常務取締役
山口縣佐波郡防府町　白石民之助　防府瓦斯㈱取締役
栃木縣下都賀郡富山村　白石莊藏　㈱栃木銀行取締役
岐阜縣土岐郡駄知町　白石仲七　㈱實業銀行取締役○駄知鐵道㈱取締役
朝鮮咸興郡雲田面　白石宗城　朝鮮窒素肥料㈱取締役
大阪東區中道川西町　白石昇　㈱瓜生製作所取締役
東京府八木郷村　白石彌吉　㈱伊勢常商店監査役
八幡市中本町　白石彌七　皇國公債㈱取締役
東京下落合不動谷一三六九　白石萬吉　㈱白石甚兵衛商店常務取締役
愛媛縣川之石町　白石慶太郎　白石鑛業㈱取締役
秋田縣小坂町　白石慶太郎　小坂鐵道㈱取締役
東京府西巣鴨町　白石慶三　帝國大理石㈱專務取締役
東京府高田雜司谷三〇　白石憲一郎　㈱日本勸業銀行公共貸付課長心得
名古屋市西區袋町　白石房次郎　新名古屋土地㈱監査役○旭電氣鐵道㈱取締役
山口縣美禰郡大田村　白石小一　㈱細井鍍工場取締役
愛媛縣西條町明屋敷　白石小平　平井鑛業㈱監査役
福島縣東白川郡𥔎原村　白石禎美　㈱福島縣農工銀行頭取
横濱市中區山田町二ノ一五　白石作造　㈱上信銀行取締役○東洋醸造㈱取締役
東京市小石川區駕籠町一二九　白石喜太郎　日新護謨㈱監査役○魚介養殖㈱取締役○澁澤同族㈱取締役○沖電氣㈱監査役
八幡市大藏六五四　白石久七　小倉電氣軌道㈱監査役
群馬縣新田郡尾島町　白石錦之助　新田製粉㈱取締役
名古屋市東區大曾根町　白石四郎　㈱白石甚兵衛商店監査役
大阪東區伏見町五丁目　白石正三　白石工業㈱取締役
松山市港町四ノ一四　白石庄三郎　笠崎㈱監査役
大阪市北區曾根崎上二　白石靜夫　東京舍密コークス㈱取締役
東京麻布區三軒家町四〇　白石重太郎　京城電氣㈱取締役○㈱東洋軒監査役○京城電氣㈱取締役
山口縣厚狹郡高千帆村　白石眞一　小野田セメント㈱監査役
東京市日本橋區乘物町一五　白石甚兵衛　㈱白石甚兵衛商店社長
埼玉縣北葛飾郡八木鄉村高須　白石弘吉　㈱伊勢常商店監査役
宮城縣鹽釜町　白石廣造　白石汽船㈱代表取締役○北日本水產㈱社長○鹽釜倉庫㈱取締役○富士漁業㈱取締役○潜ケ浦石材㈱取締役○鹽釜合同運送㈱監査役○鹽釜商事㈱取締役
東京府池上町堤方　白石傳藏　㈱六原商店取締役

東京芝區三田功運町一　白石元治郎　磐城炭礦㈱取締役○東洋汽船㈱取締役○日本鋼管㈱副社長○淺野セメント㈱取締役○㈱大島製鋼所取締役○日支炭礦汽船㈱社長○日中央製鐵㈱社長○日本エナメル㈱社長○東海鋼業㈱取締役○㈱淺野造船所取締役○淺野石材工業㈱取締役○大日本石油鑛業㈱取締役○淺野物產㈱監査役○棒太汽船㈱取締役○淺野小倉製鋼所取締役○淺野同族㈱取締役○京濱運河㈱取締役○帝國人造肥料㈱社長○㈱山元オブラート㈱監査役○東京灣埋築㈱專務取締役○白石同族(資)代表社員○鶴見臨港鐵道㈱取締役○關東水力電氣㈱取締役○第一淺野セメント㈱取締役○辛西商工㈱常任取締役○橘樹水道㈱取締役○尼崎築港㈱取締役
大阪市西區立賣堀裏一　白石元二郎　㈱津田勝五郎商店取締役
松山市大字一萬町二八　白石千太郎　松山織布㈱社長
福岡縣三井郡本郷村　白石千門　㈱金島銀行監査役
宮崎縣東臼杵郡南方村　白羽根龜吉　延岡蠶絲㈱取締役
大連市黒礁屯　白濱多次郎　南滿洲瓦斯㈱取締役○盛京時報社取締役○南滿洲電氣㈱監査役○○○
㈱滿洲日報社監査役
青森縣下北田名部町　白濱繁太郎　㈱下北銀行取締役○大湊電燈㈱監査役
佐賀縣杵島郡錦江村　白濱仲一郎　鹿島酒造㈱取締役
東京市牛込區早稲田鶴巻町一　白仁武　日本郵船㈱取締役○日清汽船㈱取締役○近海郵船㈱取締役○海外興業㈱取締役
長野縣上伊那郡美篶村　白鳥義勝　南信釀造㈱監査役
東京麻布區富士見町九　白鳥保五郎　甲子製紙㈱取締役
静岡縣安倍郡賤機村　白鳥蒔太郎　静岡電氣㈱監査役
静岡縣濱名郡曳馬村　白尾金太郎　東浦染色㈱監査役
都城市　白男川熊太郎　北諸縣郡是製糸㈱取締役
明石市錦江町一一八九　白川一郎　明石青果㈱取締役
福岡縣築上郡下城井村　白川寅吉　㈱椎田合同銀行取締役
香川縣仲多度郡南村　白川友一　下津井鐵道㈱社長
大阪市東區北濱四丁目　白川朋吉　男山鐵道㈱取締役○日本ベルト㈱監査役○荻木土木㈱取締役○㈱日本工業所監査役○琴平參宮電鐵㈱監査役○日本水道衛生工事㈱監査役○松竹土地建物興業㈱監査役
福山市笠岡町　白川梁一　福山協業㈱監査役
鹿兒島市鹽屋町九九　白川鹿平　㈱鹿兒島勸儉銀行取締役
福山市笠岡町　白川タミ　福山協業㈱取締役
東京市赤坂區青山北町五ノ六八
小樽市花園町西三ノ一五　白川太司　商工運輸㈱取締役
香川縣善通寺町善通寺　白川蔦治　㈱白川呉服店取締役
九州若松市正保寺町　白川藏六　御德炭鑛㈱專務取締役
明石市錦江町一一八九　白川孫助　明石青果㈱取締役
明石市錦江町一〇二四　白川益男　明石青果㈱監査役
東京府澁谷町圓山一七　白川傳德　澁谷キネマ㈱監査役
弘前市覺仙町一五　白川三郎　福島釀造㈱監査役
東京市赤坂區青山高樹町一二　白川勇次郎　寶井炭礦㈱取締役
香川縣善通寺町　白川鎌清　㈱白川呉服店監査役
熊本市本庄町　白川清治郎　昭和商事㈱取締役
福岡縣筑紫郡大野村　白壁勝次　㈱筑紫銀行監査役
愛媛縣溫泉郡荏原村　白方龜太郎　伊豫酒造㈱代表取締役
山口市　白銀市太郎　朝鮮電氣㈱取締役
釜山府大倉町一　白垣善四郎　馬山線合同運送倉庫㈱取締役
東京府千駄谷町四五〇　白上祐吉　國際製藥㈱監査役
大阪南區難波西圓手町　白神伊三郎　㈱櫻川ビルヂング取締役
岡山縣都窪郡中洲村　白神菅太　敷島物產㈱取締役
呉市本通八丁目　白樫勝美　呉砂糖㈱監査役
横濱市中區本牧町二八　白田謙四郎　㈱榮組取締役○國際運輸㈱取締役○横濱仕譯㈱社長○日米運輸㈱取締役○㈱宇都宮德藏回送店代表取締役○横濱共立倉庫㈱監査役○㈱一瀨回漕店監査役○横濱運輸㈱取締役○地下工業㈱取締役
茨城縣鹿島郡大谷村　白田吉三郎　富國農蠶具㈱取締役
新潟縣中頸城郡明治村　白田善四郎　頸城鐵道㈱取締役
金澤市白銀町二六　白谷久松　能登電氣㈱監査役
兵庫縣朝來郡生野町　白瀧鐵太郎　㈱田村銀行監査役
兵庫縣生野町　白瀧收　㈱田村銀行監査役
兵庫縣生野町　白瀧重喜　㈱田村銀行取締役
東京府代々木五八九　白土幸力　理化工業㈱監査役○矢島鐵道㈱代表取締役
水戸市上市田見小路　白土清　㈱福島自動車商會取締役
福岡縣嘉穗郡穎田村　白土善太郎　明治鐵業㈱取締役
岩手縣釜石町釜石　白土末吉　㈱釜石病院取締役
三重縣飯南郡神戸村　白塚嘉一郎　松坂木綿㈱取締役
三重縣飯南郡松坂町　白塚大三郎　松坂電氣鐵道㈱取締役○松坂木綿㈱社長○㈱伊勢殖產㈱取締役○○三重合同電氣㈱參與○監査役○㈱三重出版社取締役○㈱服部商店監査役
和歌山西牟婁郡南富田　白根春七　紀州砥石石材㈱監査役
神奈川縣大磯町　白根敏郎　㈱熱海相互倶樂部取締役
岐阜縣高山町　白根啓助　斐太製絲㈱常務取締役
鳥取縣日野郡山上村　白根金太郎　山上生產㈱取締役
東京淺草區松葉町三　白村德次郎　東京共立無盡㈱取締役
愛知縣中島郡奥町　白村省三　㈱白木商店取締役
札幌市大通西十二丁目　白野甲峯松　㈱北海道拓殖銀行計理課長
姫路市威德寺町　白國平二　㈱姫路銀行監査役
長野縣丸子町　白倉賢助　金和製絲㈱監査役
臺北市大平町二丁目　白倉吉朗　大正醤油㈱取締役
靜岡縣引佐郡氣賀町　白柳治　㈱遠州銀行取締役○引佐織布㈱取締役
大阪天王寺區松ヶ鼻町　白山等　中央火災傷害保險㈱取締役
兵庫縣武庫郡六甲村　白山茂次郎　白山殖產㈱取締役
大阪市東區瓦町一ノ三　白山善五郎　大阪酸水素㈱取締役○木津川土地運河㈱取締役○日東蓄音器㈱代表取締役○日印通商㈱監査役○白山殖產㈱取締役○㈱大江ビルヂング監査役
久留米市櫛原町八四　白江巖　㈱宇都宮商會取締役
愛媛縣東宇和郡宇和町　白江孝哉　㈱卯之島銀行取締役
島根縣簸川郡川跡村　白枝利次郎　㈱星製藥簸川通摩郡配給所取締役
新潟縣西頸城郡今井村　白澤治太右衛門　布引電氣鐵道㈱取締役
熊本縣佐敷町白岩　白坂正人　㈱葦北銀行監査役
福井縣吉田郡森田村　白崎仁三郎　㈱大福商店社長○福井精練加工㈱監査役
福井縣三國郡松ヶ下　白崎與三松　三國電燈㈱取締役
仙臺市大町一ノ七八　白崎五郎七　㈱五城銀行取締役
京都市下京區綾小路通東洞院西入　白崎榮次郎　金滿壽(名)代表社員
福井縣吉田郡森田村　白崎佐織　㈱大福商店監査役
神戸市福原町三八　白崎潤藏　㈱五郎池廉賣市場取締役
堺市大濱北町一五　白崎廣文　㈱北濱ビルヂング取締役○大濱土地㈱專務取締役○關西煉瓦販賣㈱取締役
北海道札幌郡江別町　白崎彥太郎

北海雜穀㈱取締役

白木兵二　愛知縣中島郡奥町　㈱白木商店取締役

白木藤次　東京四谷區内藤町一　㈱安部幸商店取締役

白木治右衛門　福井縣勝山町芳野　福井精練加工㈱監査役　勝山電力㈱取締役

白木利左衛門　名古屋中區鐵砲町二五　㈱白木商店監査役

白木海藏　愛知縣中島郡奥町　㈱白木商店代表取締役

白木角之丞　岐阜市白木町二八　㈱松竹座取締役

白木與十二　山口縣玖珂郡岩國町　大正起業㈱取締役

白木安治　岩手縣下閉伊郡重茂村　東北漁業㈱監査役

白木榮太郎　兵庫縣加古郡加古川町　㈱川西商店監査役

白木義一　岐阜縣山縣郡山縣村　㈱山縣銀行取締役

白木金四郎　宮崎縣東臼杵郡門川村　㈱高見商店監査役

白木澤潑市　岩手上閉伊郡鵜住保村　日本乾燥機㈱取締役

白木澤新太郎　東京府西巣鴨町堀内　日本乾燥機㈱取締役

白木澤新三郎　岩手縣氣仙郡吉濱村　吉濱物產㈱取締役

白飯正則　岡山市小橋町一三　㈱星製藥御津吉備郡配給所取締役

白水岩吉　福岡市春吉町三四七　㈱バッテン館取締役○東九州農工㈱取締役○亞キネマ㈱取締役

白水勝藏　福岡市下東町三一　福岡酢造㈱監査役

白城定一　東京府入新井町新井宿　山下汽船㈱取締役○尼崎築港㈱監査役

白荘内芳之助　富山市北新町四〇　大阪西區江戸堀下通三　飛越電氣㈱取締役○攝津海上保險㈱監査役○日石動電氣㈱監査役　電證券㈱監査役

白勢春三　新潟縣中蒲原郡名山村　㈱第四銀行頭取○新潟貯蓄銀行頭取○新潟信託㈱社長○新潟水力電氣㈱社長○新潟二葉社㈱取締役○臺南農林㈱取締役○日本石油㈱取締役○白勢(名)代表社員

白勢二朔　新潟市東大畑通二番町　新潟製氷㈱取締役○新潟無盡㈱監査役○㈱二葉社監査役○庄内電氣鐵道㈱取締役○東邦火災保險㈱監査役

白勢量作　新潟市本町通八番町　新潟水力電氣㈱專務取締役○㈱二葉社取締役○㈱イタリヤ軒監査役○阿賀川水力㈱社長○昭和肥料㈱取締役○臨港倉庫㈱取締役

白瀬貞市　兵庫縣三原郡賀集村　賀集酒造㈱取締役

白須慶惠　東京府中野町三一〇　㈱東京商業銀行常務取締役○㈱舞鶴商會取締役

白須規矩治　山梨縣南都留郡瑞穗村　宮川電燈㈱取締役

白須金三郎　東京芝區下高輪町三〇　山陽土地㈱代表取締役○東京國債㈱監査役

白須重右衛門　京都府與謝郡石川村　㈱宮津銀行頭取○加悦鐵道㈱監査役

白杉龜造　兵庫縣武庫郡魚崎町　㈱大林組專務取締役○㈱ブランチャード製作所取締役

白杉幸次郎　松江市雜賀町一四九一　山陰製蠟㈱取締役

白杉精一　東京府日暮里町金杉　㈱御嶽山鐵道㈱取締役○立花山商店取締役

信濃辰次郎　大阪此花區朝日橋通　吉野製藥㈱取締役○菱中商事㈱取締役

信濃榮三郎　神戸市西須磨東北野　川崎汽船㈱取締役

信夫十郎　宮城縣米谷町根郭　㈱吉原商會監査役

篠原はる　東京京橋區山城町一三　新橋演舞場㈱取締役

篠原八三郎　東京市神田區西小川町一ノ九　日本化學工材㈱監査役

篠原花實　東京府千駄ヶ谷町　㈱角丸商會取締役

篠原肇　東京府千駄谷町一九二　佐宅互助㈱取締役

篠原登代子　東京牛込區南榎町一三　大東京土地㈱取締役

篠原虎次郎　熊本縣多良木町　丸運商事㈱監査役

篠原富藏　甲府市泉町四　市川商事㈱監査役

篠原朋一郎　静岡市東鷹匠九七　大井川電力㈱取締役

篠原米作　静岡縣伊東町　東海自動車㈱監査役

篠原竹次　前橋市曲輪町一一一　前橋古物㈱監査役

篠原藏司　千葉縣山武郡東金町　九十九里軌道㈱取締役

篠原彌吉　東京府北品川宿三三六　㈱森村銀行支配人○㈱南亞公司取締役

篠原安太郎　長野縣西筑摩郡木祖村　福島製糸㈱監査役○木曾物產㈱取締役

篠原政吉　大阪市住吉區住吉町　日本ノート學用品㈱取締役

篠原萬藏　徳島縣那賀郡見能林村　㈱椹野商店監査役

篠原けい　東京市南榎町一三　大東京土地㈱取締役

篠原謙藏　山口縣美禰郡於福村　國華酒造㈱監査役

篠原幸吉　香川縣仲多度郡榎井村　讃岐土地㈱監査役

篠原幸重郎　栃木縣上都賀郡鹿沼町　鹿沼運輸㈱取締役

篠原惟正　熊本縣葦北郡佐敷町　㈱葦北銀行頭取

篠原權平　大阪南區天王寺北山町　中國興業㈱取締役

篠原才治　東京府代々木一一六　㈱和光堂監査役

篠原定吉　宇都宮市押切町一八　㈱下野興業銀行取締役○㈱龜甲六吳服店監査役○農商無盡㈱取締役○高崎板紙㈱取締役○千住板紙㈱取締役

篠原久兵衛　宇都宮市宿郷町八三　㈱下野興業銀行監査役

篠原金太郎　静岡縣富士郡柚野村　駿陽生糸㈱取締役

篠原勇喜　熊本縣宇土郡宇土町　佐賀紡績㈱支配人

篠原三千郎　東京府東調布町上沼部　㈱服部時計店取締役○㈱服部貿易㈱社長○目黒蒲田電鐵㈱常務取締役○東京横濱電鐵㈱專務取締役

篠原眞一　山口縣豊浦郡豊西町　長州鐵道㈱取締役

篠原新平　東京市日本橋區蠣殻町一ノ四　日華製綿㈱監査役

篠原新治良　東京杉並町天沼一六〇　㈱湯淺商店專務取締役

篠原善兵衛　高岡市木舟町　㈱高岡商業銀行監査役

篠原善三　北海道夕張郡角田村　㈱北海道殖產銀行取締役

篠ヶ瀬良一郎　静岡縣濱名郡和田村　㈱西遠銀行監査役

篠田一郎　小樽市小濱町三ノ六　㈱小樽物產倉庫取締役

篠田鳳　茨城縣多賀郡華川村　㈱多賀病院監査役

篠田藤太郎　東京市本所區清水町三〇　大成セルロイド㈱監査役

篠田友次郎　小樽市色内町三ノ三九　上山喜高橋㈱監査役

篠田東一　奉天琴平町六　㈱大連ビルブローカー取締役

篠田利三郎　大連市伊勢町一六　㈱大連ビルブローカー代表取締役○日華證券信託㈱監査役○帝國製參㈱取締役○鞍山財事㈱監査役

篠田義彦　岐阜縣稻葉郡芥見村　佐見川水力電氣㈱社長

篠田政之助　東京京橋區本材木町三河岸　東京銘木㈱取締役

篠田萬治郎　大分縣北海部郡大在村　南豊製絲㈱取締役

篠田光次郎　岐阜市長住町二ノ三　岐阜瓦斯㈱取締役○幸無盡㈱取締役○平湯溫泉土地㈱取締役○美濃電氣鐵道㈱監査役

篠田鎮造　東京市赤坂區伸ノ町六　㈱報知新聞社監査役

篠田權重郎　東京府雜司ヶ谷二六　㈱太田運送店取締役

篠田樹一　岐阜市元町一　岐阜信託㈱取締役

篠田祐八郎　岐阜市元町一ノ八　㈱美園貯金銀行頭取

篠田鹿藏　西宮市　關西遊業㈱常務取締役

篠田省吾　東京府調布町上沼部　日本香料㈱取締役

篠田周之　北海道雨龍郡妹背牛村　(資)篠田農場代表社員

篠田重明　山口縣美禰郡別府村　國華酒造㈱監査役

篠田信二　東京市神田區錦町三ノ二五　北洋炭鑛㈱取締役

篠田新一郎　岐阜市安良田町一ノ三四　山キ八百喜㈱監査役

篠田秀雄　東京市麴町區永樂町一(社)　日本寶製藥㈱監査役

篠田末松　京都上京區堺町通夷川上ル　㈱安原商店取締役

篠塚敏雄　長崎市小川町二四　長崎海產㈱取締役

篠塚達之助　富山縣東礪波郡福野町　合同織物㈱監査役

篠塚惣次郎　千葉縣香取郡小見川町　㈱小見川農商銀行取締役

篠塚卯之助　千葉縣香取郡小見川町　㈱小見川農商銀行監査役

篠塚新七郎　茨城縣猿島郡古河町　㈱第百二十銀行取締役

篠塚秀雄　東京府高圓寺九九五　日本寶製藥㈱監査役○第一活動寫眞㈱取締役

篠之井助六　長野縣東筑摩郡島立村　甲信明社製絲㈱取締役

篠澤源次郎　東京府調布町下沼部　日本通商㈱監査役

篠澤きみ　東京府下澁谷一七八八　篠澤工業㈱取締役

篠澤勇作　東京府下澁谷一七八八　篠澤工業㈱社長

篠崎綠吉　佐世保市保立町四六　佐世保鐵道㈱監査役

篠崎牛助　京城府本町一ノ五一　朝鮮活動寫眞㈱取締役○戸田農具㈱取締役○東亞商工㈱監査役○朝鮮印刷㈱監査役

篠崎仁三郎　福岡市海岸通四ノ三(社)　博多トロール㈱監査役

篠崎平右衛門　茨城縣結城郡豊田村　太田製紙㈱取締役

篠崎豊彦　大分縣速見郡石垣村　佐伯土地㈱取締役○豊後土地㈱取締役

篠崎虎之助　宮城縣氣仙沼町　三陸自動車㈱取締役

篠崎友三　東京市本郷區駒込西片町一〇　日本硫黄㈱監査役

篠崎長次郎　福岡市福岡橋口町　福島無盡㈱監査役

篠崎忠太郎　神奈川縣高座郡田名村　昭和砂利石材㈱取締役

篠崎龍太郎　宇都宮市日野町三八　宇都宮石材軌道㈱監査役○下野木材工業㈱取締役

篠崎嘉郎　大連市兒玉町一一　㈱取締役　東亞印刷㈱取締役

篠崎勝四郎　京城府西小門町九三　永興炭礦㈱取締役

篠崎粂二　大阪中河内郡布施町　住友(資)總務部地所課長

篠崎勘一郎　千葉縣山武郡綠海村　㈱鈴木製油所監査役

篠崎辰次郎　福岡縣朝倉郡宮野村　㈱比良松銀行取締役○浮羽水力電氣㈱監査役○九州酒精㈱監査役○㈱福岡縣釀造試驗所監査役

篠崎瀧藏　八幡市尾倉一六七七　㈱玉寶堂取締役

篠崎宗太郎　東京市日本橋區藥研堀一ノ一　永峰セルロイド工業㈱取締役

篠崎文吉　千葉縣長生郡[illegible]南町　南總鐵道㈱取締役

篠崎喜太郎　福岡縣朝倉郡宮野村　㈱比良松銀行取締役

篠崎吉之助　東京市芝區日蔭町一丁目　武州紡織㈱監査役

篠崎匡介　愛媛縣久方町　㈱久万銀行取締役

篠崎雄藏　鹿兒島市平野町六七　大隅鑛山㈱監査役

篠崎正吉　福岡縣朝倉郡宮野村　㈱比良松銀行取締役

篠崎清次郎　京都下京區清水町　東亞ペイント㈱取締役○原町紡織㈱取締役

篠崎誠一郎　千葉縣君津郡久留里町　㈱千葉貯蓄銀行監査役

篠崎仙司　東京牛込區砂土原町二　㈱いけす監査役

忍足文平　横濱市本牧町一〇九四　津田運輸㈱監査役

社本伊右衛門　愛知縣丹波郡大口村　大口製絲㈱取締役

社本仁左衛門　愛知縣丹羽郡大口村　㈱丹羽銀行監査役

島郁太郎　東京府千駄ヶ谷五〇一　日本銀行監事

島ハナ　大阪東區高麗橋五ノ三　㈱修德社取締役

島藤太郎　和歌山縣海草郡湊村　第一織物㈱常務取締役

島德郎　大阪東區高麗橋五ノ三　㈱修德社取締役

島德藏　大阪東區高麗橋五ノ三　㈱日本信託銀行取締役○豊國火災保險㈱取締役○阪神電氣鐵道㈱社長○東洋拓殖㈱監事○日本郵船㈱監査役○大同電力㈱取締役○大阪北港㈱取締役○天津取引所理事長○大同肥料㈱取締役○朝鮮電氣興業㈱取締役○新阪神土地㈱取締役○大阪株式取引所理事○奈良電氣鐵道㈱取締役○寶塚尼崎電氣鐵道㈱取締役○六甲越有馬鐵道㈱取締役○日本揮發油㈱會長

島知吉　和歌山市小人町二七　和歌山窯業㈱監査役

島覺藏　金澤市榮町　金澤酒造㈱專務取締役

島芳藏　東京府千駄ヶ谷町向山五〇一　横濱正金銀行借款課長

島嗣雄　熊本縣玉名郡有明村　下田木材建築㈱監査役

島安治郎　東京市芝區高輪南町　南滿洲鐵道㈱理事

島安次郎　東京下谷中清水町二〇　内外鑛業㈱監査役○日本染色㈱監査役

島文獻　大阪豊能郡箕面村　㈱共進組取締役

島テイ　兵庫縣武庫郡六甲村兲　㈱修德社取締役

島傳吉　金澤市三社垣根町八　金澤合同運送㈱監査役

島佐吉　大阪東區今橋二ノ三一　日本證券土地㈱監査役

島齊　東京府三河島町字町屋　㈱高瀬商店取締役

島定治郎　大阪府三島郡山田村　日米板硝子㈱取締役○㈱島商店取締役○城北土地㈱社長○大阪北港㈱取締役○日新自動車㈱代表取締役○島貿易㈱取締役○神美鑛山㈱取締役○但馬鑛山㈱取締役

島甲子二　東京市牛込區新小川町一ノ一二　㈱日本晝夜銀行取締役○吾妻川電力㈱取締役

島吉郎　大阪東區高麗橋五ノ三　㈱修德社取締役

島吉三郎　郡山市大重町　㈱郡山魚市場取締役

島博三　廣島縣西條町八七五　第一印刷㈱取締役○西條船造㈱社長

島清之助　金澤市木ノ新保五ノ四　金澤合同運送㈱監査役

島專吉　兵庫武庫郡精道村芦屋　東洋棉花㈱取締役

島居注七　大阪東區瓦町三ノ一六　埼玉工業㈱監査役

島居哲　尾道市土堂町五三　廣島縣農產㈱取締役

島居幸雄　尾道市土堂町五三　㈱廣島合同貯蓄銀行取締役○㈱尾道銀行頭取

島居庄藏　東京市芝區白金三光町四五〇　日本銀行考査部主事

島幸次郎　富山縣下新川郡泊町　㈱黒東銀行取締役○㈱泊銀行取締役○小川溫泉㈱取締役○㈱愛本銀行取締役

島林等吉　金澤市五寶町六五　北陸糖業㈱監査役

島林倚吉　金澤市安江町三六　北陸糖業㈱取締役

島尾鐵　富山縣氷見郡藪田村　灘浦漁業㈱取締役

島尾四郎　横濱市住吉町三ノ四一　相馬興信㈱監査役

島岡トモ　神奈川縣鎌倉町大町　㈱祝浦炭坑監査役

島岡亮太郎　神奈川縣鎌倉町大町　大倉鑛業㈱常務取締役○東洋製藥㈱取締役○祝浦炭坑㈱代表取締役

島岡強一　東京市芝區櫻田伏見町三(社)　朝鮮殖產㈱取締役

島岡康　東京市下谷區上野櫻木町一七　東京外圍鐵道工業㈱代表取締役

島岡三藏　長野縣下伊那郡千代村　南信電氣㈱專務取締役

島岡儉治　神戸東出町三ノ一六九　神戸吳服㈱取締役

島川忠恒　大阪市西區立賣堀通四　日本體育机㈱取締役

大阪西區立賣町堀通四

島川　實
日本體育机㈱取締役
大阪西淀川町海老江町
島田一郎
㈱島田硝子製造所專
務取締役
東京府大久保町
島田六郎
武藏土地建物㈱取締役
宮崎縣東諸縣郡木脇村
島田牛四郎
宮崎電氣鐵道㈱監査役
奈良市角振新屋町一
島田平右衛門
㈱六十八銀行頭取
栃木縣安蘇郡植野村
島田兵一郎
植竹商業㈱監査役○帝
國造林㈱監査役
鳥取市藪片原町四五
島田豊吉
出雲製紙㈱取締役
東京府西巣鴨宮仲二三八〇
島田德太郎
日本レール㈱取締役
東京京橋區南鍋町一ノ三
島田俊雄
吾妻川電力㈱監査役○
朝鮮勸業信託㈱取締役
㈱中央新聞社監査役
名古屋市南區熱田東町
島田忠次
㈱大同電氣製鋼所取
締役
京城府明治町二丁目
島田利吉
樂天堂製藥㈱監査役
德島縣勝浦郡小松島町
島田理
新寶田石油㈱取締役
大阪市西成區玉出町一
○九四
島田良馨
有馬パラダイス土地

㈱監査役
上田市上田五八六四
島田良左衛門
上田溫泉電軌㈱取締役
横濱市神奈川區高島町
一〇
島田隆吉
横濱各驛合同運送㈱
取締役
大阪住吉區天王寺町三
一七一
島田林太郎
㈱島田商會社長○洋
紙合同販賣㈱取締役○
西肥板紙㈱取締役○㈱
中井商店專務取締役
東京神田區表神保町二
島田和三郎
㈱內外通信社監査役
福岡縣嘉穗郡飯塚町
島田カツ
島田不動產㈱取締役
東京市神田區柳町一
島田嘉藏
㈱昌平銀行取締役
東京府上目黑七四〇
島田馨
中外商工㈱取締役
東京牛込區若松町七七
島田勝之助
東洋石油㈱取締役
東京府砂川村三五二
島田角太郎
東京共同藏倉庫㈱監
查役
福岡縣築上郡宇和島町
島田寛雅
共同石炭㈱取締役
東京府中澁谷八三三
島田由五郎
上毛撚糸㈱社長○㈱
日本商會取締役
茨城縣石岡町
島田芳之助
㈱石岡銀行取締役○水

戸電氣鐵道㈱取締役
兵庫縣武庫郡六甲村
島田義治
㈱オリエンタルホテ
ル常務取締役
宇部市中宇部
島田太一郎
㈱桝谷商店取締役
東京府南品川宿八九一
島田タツ
㈱東京社代表取締役
兵庫縣武庫郡西灘村
島田辰五郎
㈱西灘中央廉賣市場
取締役
新潟市上大川前六番町
島田タネ
㈱入舟倉庫取締役
東京市芝區白金臺町二
ノ六五
島田胤英
日本製紐㈱監査役○㈱
壽屋商店取締役
青森市造道字浪打
島田武夫
青森信託㈱取締役
東京府西大久保三二〇
島田素
中外蠶絲㈱取締役
大連市三河町三二
島田宗一
關東木材㈱取締役
福岡縣飯塚町
島田ツル
島田不動產㈱取締役
新潟縣中魚沼郡上郷村
島田直次
東邦蠶業㈱監査役
大阪府豊能郡池田町
島田直次郎
富士製氷㈱監査役
茨城縣磯原町木皿
島田宗春
磯原酒造㈱監査役

大阪西淀川區海老江町
島田九郎
㈱島田硝子製造所取
締役
大阪市南淀川區海老江
町四五四
島田彌市
㈱高橋製帽所取締役
德島縣富岡町
島田彌三郎
㈱加根日佐同族會監
查役
神戸市葺合生田町一
島田保一郎
神戸棧橋㈱取締役○帝
國油脂㈱監査役
豊橋市西新町一八
島田保之丞
若宮酒造㈱取締役
東京市京橋區銀座三ノ
一六
島田松次郎
都製紙㈱取締役
山梨縣鰍澤町
島田正巳
㈱鳳嶺銀行取締役○甲
府電車軌道㈱監査役
德島縣富岡町
島田雅一
㈱加根日佐同族會監
查役
島根縣仁多郡島上村
島田健之助
山上生產㈱監査役
京都大佛南門通大和大
路東二丁目新瓦町東組
島田憲造
富士製氷㈱取締役
東京府東村山村一五〇四
島田憲三郎
東京共同藏倉庫㈱取
締役○㈱小島組監査役
青森縣西津輕郡木造町
島田玄隆
西北商事㈱取締役

東京府小岩村八四一
島田文治
小岩田園都市㈱社長
福井縣今立郡舟津村
島田五郎左衛門
鯖江撚糸織物㈱監査役
東京麴町區永樂町一ノ一
島田宏
㈱金三商店監査役
東京府代々木初臺六二七
島田剛太郎
矢作水力㈱監査役
京都市上京區岡崎町
島田榮吉
京極興業㈱監査役○京
都土地興業㈱監査役
東京市京橋區南小田原
町四
島田延次郎
大正石油㈱取締役
東京市京橋區木挽町二
三(社)
島田鼎三
㈱華報通信社取締役
東京市麴町區內山下町
一ノ一
島田明
馬來工業㈱取締役
大阪市天王寺上本町九
ノ八七
島田定知
大阪陶業㈱監査役○㈱
大阪ビルヂング監査役
下關市西南部町七五
島田定吉
大日本製酒㈱取締役
東京市小石川區小日向
臺町一
島田三郎
東北石油㈱取締役
大阪西淀川區海老江町
島田三郎
㈱島田硝子製造所代
表取締役○㈱高橋製帽
所取締役

東京市日本橋區元四日
市町七
島田喜三郎
磐城石膏㈱常務取締役
長野縣北佐久郡小諸町
島田喜助
布引電氣鐵道㈱取締役
東京府寺島町六三
島田喜助
㈾開運ビルヂング取
締役
大連市愛宕町八
島田棋藏
黃海渤海裕民漁業㈱
監査役
東京神田區三崎町一ノ一
島田毅一
大日本鹽業㈱取締役兼
支配人
香川縣綾歌郡坂出町
島田恭平
琴平急行電鐵㈱取締役
㈱慶尙共立銀行取締役
東京府入新井町新井宿
島田久太郎
竹內同族㈱取締役○東
洋酸素㈱取締役○富士
蚊帳㈱監査役○㈱大村
組監査役○天龍運送㈾
取締役○日州林業㈱監
查役
東京市麴町區丸ノ內二
丁目
島田菊太郎
㈱中華電氣製作所代
表取締役
大邱府大和町六六
島田金四郎
大邱穀物信託㈱監査役
北海道網走郡濤沸村
島田讓
網走海陸運輸㈱取締役
東京市日本橋區通油町
二(社)
島田巳之吉
㈾石田商店取締役

東京府澁谷町向山六〇
島田巳之吉
東洋タイプライター
㈱取締役
富山縣西礪波郡福岡町
島田七郎右衛門
中越土木㈱取締役○岡
吉商事㈱監査役○大岩
電氣㈱取締役○岡崎織
物染織㈱取締役
宮城縣東臼杵郡恒富村
島田鹿三
信越窒素肥料㈱取締役
東京府和田堀ノ內八〇
島田勝存
東京博善㈱取締役
熊本縣天草郡本渡町
島田文作
天草共立銀行監査役
富山縣西礪波郡鷹栖村
島田壽吉郎
㈱鷹栖銀行頭取
京都下京區三條通寺町
西入辨慶石町
島田周治郎
㈱水田商店監査役
東京府駒込駒澤町上馬
島田修
㈱中華滙業銀行理事
香川縣坂出町
島田脩平
東洋物產㈱監査役
東京市牛込區下宮比町
一三
島田茂
㈱臺灣銀行頭取○中
華滙業銀行理事
京都下京區松原通東山
東入上ル星野町
島田重一郎
帝國無盡㈱取締役
小倉市船場町四
島田新平
九州酒精㈱監査役

德島縣那賀郡平島村
島田甚太郎
中島木材㈱監査役
新潟縣小千谷町
島田博
㈱小千谷銀行常務取
締役
大阪府池田町九二七
島田壽男
近江帆布㈱常務取締役
長野縣西筑摩郡楢川村
島田茂助
木曾物產㈱取締役
旭川市六條通六丁目
島田守馬
旭川市場㈱常務取締役
上川市場㈱取締役
山梨縣中巨摩郡貢川村
島田盛平
甲府木工㈱監査役○山
梨醬油㈱專務取締役
東京市赤坂青山南町五
ノ四五
島田誠雄
㈱三菱銀行日本橋支
店長
新潟縣中頸城郡新井町
島田善松
㈱新井銀行監査役
東京府寺島町寺島六三
島田善介
自動車投資㈱取締役
佐世保市松浦町八
島谷平吉
佐世保鐵道㈱監査役
山口縣玖珂郡由宇村
島谷俊郎
嶋谷汽船㈱取締役○嶋
谷農事㈱監査役○島谷
商船㈱代表取締役
兵庫縣美囊郡中吉川村
島谷數太郎
㈱渡瀨銀行監査役
山口縣玖珂郡由宇村
島谷達

島谷農事㈱取締役
神戸市西須磨東北野中
島谷武夫
南朝鮮電氣㈱監査役
神戸市西須磨西天神上
一四
島谷武次
北日本汽船㈱社長○
島谷商船㈱取締役
佐世保市松浦町八
島谷倉壽
佐世保合同運送㈱取
締役
京都市壬生松原町
島谷憲造
富士製氷㈱取締役兼支
配人
朝鮮全羅北道開井面
島谷篤
島谷農事㈱代表取締役
朝鮮淳溝郡開井面
島谷茂雄
島谷農事㈱取締役
鹿兒島縣鹿兒島郡中郡
宇村
島津隼彥
㈱第百四十七銀行取
締役○㈱薩南土地建
物㈱取締役
神戸市荒田町四ノ五〇
島津新次
㈱日神海運商會取締役
長崎市西上町一二
島津良知
㈱彼杵銀行取締役○㈱
長崎縣農工銀行頭取
㈱大村銀行監査役
大阪東區北久太郎町二
島津和平治
㈱岩友商店監査役○協
同土地㈱取締役○石切
土地建物㈱監査役○大
阪三品商事㈱取締役○
㈱島津商店取締役○㈱
鈴彌商店取締役
鹿兒島縣中郡宇村
島津忠夫

㈱鹿兒島貯蓄銀行監査役
㈱鹿兒島商弘銀行監
查役○薩摩土地建物
㈱監査役
神戸市楠町六六三
島津武雄
神東青物市場㈱監査役
富山縣氷見町今見一三
島津宗次
海灘釀造㈱監査役
京都市上京區室町通丸
太町上ル大門町二五六
島津常三郎
日本電池㈱取締役○㈱
島津製作所取締役
兵庫縣武庫郡大社村
島津常次郎
山口丹金㈱副社長
京都市下京區下ル松町
島津恒三郎
京都鹽干魚㈱取締役
兵庫縣武庫郡大社村
島津楢藏
山口丹金㈱監査役
長岡市表一ノ町三九六
島津政吉
長岡製氷㈱監査役○㈱
米新商店代表取締役
京都市上京區東洞院通
押小路下ル船屋町四四〇
島津源藏
日本電池㈱社長○㈱
島津製作所社長○日
本新藥㈱取締役○島津
(名)代表社員
東京市神田區錦町一ノ
一八
島津源吉
日本電池㈱監査役○㈱
島津製作所常務取締役
北海道國後郡米戸賀村
島津福松
國後木材㈱監査役
大阪住吉區天王寺町
島津功治郎

常盤商事㈱代表取締役
鹿兒島市下龍尾町八三
島津貴暢
大陽鐵道㈱監査役
德島市寺島町
島津昇平
大正林業索道㈱取締役
廣島市上柳町四一
島津需吉
㈱廣島農工銀行取
締役○廣島電氣㈱取
締役
廣島縣佐伯郡廿日市町
島津信一
藝陽醬油㈱取締役
福井市照手下町八五
島津清平
福井魚市場㈱取締役
神戸市元町通一ノ七〇
島津晴一
神戸青果㈱取締役○明
治冷藏㈱監査役
埼玉縣草加町
島根十七三
㈱宮崎商店監査役
鹿兒島市上荒田町二四
島名好雄
㈱大坪岩次郎商店監
查役
長春吉野町一ノ二
島名福十郎
㈱長春實業銀行頭取
東亞興產㈱取締役○長
春建物㈱取締役
兵庫縣武庫郡大庄村
島中興兵衛
武庫川土地建物㈱取
締役
東京赤坂區榎坂町一二
島中敬一
東京興業㈱監査役
東京神田區東龍閑町九
島村友三郎
大日本製帽㈱監査役

東京市本郷區駒込吉祥
寺町
島村治作
日東運送㈱取締役
滋賀縣蒲生郡西櫻谷村
島村逢之助
㈱淡海銀行專務取締役
姬路市直養町八九ノ四
島村勝三郎
日本製氷㈱取締役
東京市牛込區市ケ谷臺
町四
島村鷹衛
日本エヤーブレーキ
㈱代表取締役
大阪市西區難波元町一
島村是六
大阪綿業㈱取締役
東京府小松川町下平井
島村延壽
嚴勸業㈱取締役
東京芝區高輪南町三〇
島村淺夫
大正製麻㈱監査役○扶
桑海上火災保險㈱取
締役○近海郵船㈱取
締役會長○國際通運
㈱取締役
高知市帶廣町
島村巨兄
土佐電池工業㈱監査役
岡山市七軒町三三
島村久愛
中國製紙㈱取締役○岡
山製紙㈱取締役兼支配人
山陽製織㈱取締役
東京市麴町九ノ一五
島村金治郎
北樺太石油㈱取締役
埼玉縣入間川町三五〇
島村近平
武藏興業㈱取締役
東京市赤坂區青山高樹
町一二
島村茂穗

常陸セメント㈱專務
取締役
高崎市高砂町九
島村信次郎
大和塗料㈱取締役
岡山縣邑久郡國府村
島村甚吉
㈱星製藥邑久上道二
郡配給所取締役
旭川市宮下通
島村茂市
旭川電氣軌道㈱監査役
東京市芝區高輪南町
島村成夫
國際通運㈱取締役
東京市下谷區上根岸町
六一
島村助七
東京市場建物㈱取締役
臺北市撫臺街二ノ一六
島浦信一郎
日臺礦業㈱監査役
兵庫縣武庫郡大社村
島野治太郎
日華製紙㈱常務取締役
㈱大阪金巾整理工場
監査役○共和汽船㈱取
締役
石川縣石川郡湯津村
島野正之
淺野川電氣鐵道㈱專
務取締役
東京市芝區葺手町一八
島野正巳
信濃水電㈱監査役
東京市小石川區指ヶ谷
町八七
島野吉五郎
九州鑛泉㈱監査役○㈱
小島組取締役
東京市淺草區千束町二
ノ二六三
島野與次郎
帝國商業㈱取締役
東京牛込區若松町八一

島野彥曾
㈱山久商店取締役
東京府入新井町不入斗
島矢義行
太陽印刷㈱監査役
長岡市弓町五〇七
島矢昇治
㈱平石商店監査役
東京府下澁谷三七〇八
島矢誠優
日本印刷興業㈱取締役
佐賀市道祖元町四九
島松榮三郎
㈱深川造船所取締役
大分縣下毛郡豊田村
島澤伊吉
大日本製酒㈱監査役
大阪天王寺區東平野町
島澤文彥
㈱誠工舍取締役
栃木縣那須郡烏山町
島崎猪三郎
酒主釀造㈱取締役
茨城縣多賀郡鮎川村
島崎稻之助
茨城醬油㈱取締役
福井縣南條郡南日野村
島崎純右衛門
日本釉藥㈱取締役
石川縣江沼郡大聖寺町
島崎仁三郎
聖城織物㈱取締役
大阪市浪速區敷津町六
ノ一二
島崎平三郎
冷凝製豆腐㈱代表取
締役
神戸市中山手通七ノ六四
島崎虎吉
中央殖產㈱監査役
名古屋市中區池田町
島崎隆
島崎織物㈱取締役
高知縣安藝町大字安藝

島崎竹吉 ㈱並村製糸場取締役
長野縣南佐久郡畑八村 島崎保 佐久水電㈱取締役
大阪北區堂島濱通 島崎直幹 ㈱浪華倉庫取締役兼支配人
小樽市花園町西 島崎今朝吉 小樽木材倉庫㈱取締役
樺太眞岡町 島崎謙三 羽母舞礦產㈱監査役
福井縣坂井郡春江村 島崎五三次郎 ㈱春江商會取締役
樺太眞岡町 島崎才次郎 羽母舞礦產㈱取締役
東京市日本橋區横山町二ノ一四 島崎參吉 京阪メリヤス㈱監査役
富山市清水町五七 島崎金次郎 日本飲料㈱監査役
福井縣坂井郡春江村 島崎正一 福井信託㈱監査役○島崎織物㈱取締役○福井精練加工㈱取締役
東京市日本橋區橋町三ノ一 島崎庄太郎 ㈱島崎庄太郎商店社長
東京市日本橋區龜島町一ノ二五 島崎順之助 川崎商事㈱取締役
東京市日本橋區橋町三ノ一 島崎久 ㈱島崎庄太郎商店監査役
栃木縣烏山町 島崎善平 ㈱塚本勘商店取締役
鹿兒島縣熊毛郡南種子村 島元辰次郎 鹿兒島商船㈱取締役
福岡縣鞍手郡宮田村 島本德三郎 貝島鑛業㈱常務取締役
京都府綴喜郡青谷村 島本德次郎 ㈱島本銀行社長○島本(名)代表社員
山口縣長府町宇豊浦町 島本友雄 丸十大豆工業㈱取締役
兵庫縣洲本町牧野村 島本繼吉 日本發動機㈱取締役
京都府綴喜郡青谷村 島本和郎 ㈱島本銀行監査役○福壽無盡㈱取締役
京都市上京區下鴨中川原 島本龜太郎 京都絹毛染工㈱取締役
兵庫縣三原郡阿萬村 島本由吉 ㈱阿萬銀行取締役
京都市上京區下鴨宮崎町二ノ五九 島本包次郎 京都絹毛染工㈱取締役
高知縣土佐郡初月村 島本直馬 高知製材㈱取締役
和歌山市上町三五 島本熊一郎 木津川船渠㈱取締役
和歌山市北新四ノ七 島本安兵衛 和歌山毛織㈱常務取締役○南陽綿布㈱監査役○山東輕便鐵道㈱取締役
廣島市京橋町一四〇 島本圭一 島本商事(資)代表社員
京都府久世郡宇治町 島本慶次郎 島本(名)代表社員
京都府宇治町妙樂三四 島本愛次郎 ㈱島本銀行副社長
樺太豊原町西一條 島本喜太郎 樺太勸業無盡㈱監査役
新潟市東中通二番町 島本庄次郎 カルピス製酒㈱取締役
京都府綴喜郡青谷村 島本茂 福壽無盡㈱取締役
廣島縣深安郡川南村 島本修造 帝國製紐工業㈱取締役
京都伏見町上油掛 島本順之助 ㈱島本銀行取締役
熊本縣佐敷町 島本信 泰平貿易㈱取締役
大阪東淀川區天神橋筋 島本久夫 近江索道㈱監査役
熊本縣飽託郡小島町 島森榮次 肥後水產㈱取締役
横須賀市小川町一三 島森庄左衛門 ㈱横須賀魚市場取締役
兵庫縣津名郡由良町 島瀬作次郎 淡路製氷鑛泉㈱取締役
福岡市西職人町一〇 茂田德右衛門 ㈱荒津商店取締役○㈱博多株式取引所理事
群馬縣碓氷郡豊岡村 茂田菊太郎 上州電氣鐵道㈱監査役
新潟縣中蒲原郡村松町 茂野弘作 蒲原鐵道㈱常務取締役
東京府大久保百人町 茂野吉之助 尼崎伸銅㈱代表取締役
新潟縣中蒲原郡村松町 茂野誠衛 蒲原鐵道㈱專務取締役○片倉越後製絲㈱取締役○オリエンタル自動車㈱監査役○中野興業㈱監査役
福岡縣築上郡黒土村 茂松直順 宇島鐵道㈱取締役
東京府水元村下小合 茂澤茂富 東京生肥㈱取締役
東京市牛込區市谷田町 重井平四郎 明治工業㈱取締役
東京府下澁谷一五五 重原正重 ㈱大越商會取締役
鹿兒島縣薩摩郡鶴田村 重宮榮藏 鹿兒島縣是蠶種㈱取締役
山口縣玖珂郡藤河村 重富晋一 本場關戸紋張㈱常務取締役○㈱ラミー商會取締役
朝群金堤郡青蝦面(社) 重岡治助 中柴產業㈱監査役
愛媛縣喜多郡内子町 重岡忠三 ㈱内子銀行取締役
千葉縣木更津町木更津 重田嘉七 ㈱佐貫銀行監査役○木更津電燈㈱監査役
廣島市上流川町一〇 重田爲四郎 ㈱大西商店監査役
福井縣遠敷郡國富村 重田恒三郎 ㈱若狹銀行監査役
山口縣由宇町第六二 重田房吉 島谷商船㈱監査役
臺北市下奎府町三ノ六 重田榮治 東京油脂工業㈱監査役
東京府大崎町居木橋 重宗タケ ㈱明電舍社長
東京府大崎居木橋一九一 重宗雄三 ㈱明電舍取締役
鹿兒島縣名瀬町 重信加吉 大島電氣㈱取締役
鹿兒島縣名瀬町 重信彥熊 大島電氣㈱取締役
佐賀市與賀町一三九 重松近三 佐賀海產㈱取締役
東京芝區高輪南町五三 重松養二 日新電機㈱取締役會長○旭紡織㈱取締役○貞光電力㈱取締役○㈱川北電氣製作所取締役
神戸市下山手通六ノ三 重松武 東樺農林㈱取締役
上海廣東路五三九 重松爲治 上海倉庫信託㈱取締役
大阪市西區北堀江通一 重松常一 ㈱千早商會取締役
東京入新井不入斗七二五 重松直太郎 博仁房製藥㈱監査役
佐賀縣三養基郡上峰村 重松正義 旭商事㈱取締役
東京府千駄ヶ谷九七七 重松政德 新宿倉庫㈱代表取締役
富山市若木町二 重松佐平 ㈱廣貫堂監査役
大分縣宇佐郡柳ヶ浦村 重松重治 ㈱柳浦銀行取締役○國東鐵道㈱取締役○朝鮮水電㈱監査役
富山市總曲輪町一 重松精一 富山運輸㈱監査役
廣島縣深安郡川南村 重政近太郎 吉重(資)代表社員
山口縣佐波郡防府町 重枝吉之丞 中國護謨興業㈱取締役
大阪府泉南郡上之郷村 重里馬太郎 ㈱上之郷銀行取締役○上郷醸酒㈱監査役
大阪府泉南郡上之郷村 重里善治郎 ㈱上之郷銀行取締役○上郷醸酒㈱取締役
東京市牛込區市ヶ谷加賀町六 重坂清行 東方興業㈱取締役
德島縣美馬郡重清村 重清藤助 美馬郡商事㈱取締役
大阪市南區鍛町三ノ三二 重見龍造 ㈱田口商會取締役
鹿兒島縣日置郡市來村 重水莊次郎 ㈱荷福組取締役
東京市神田區新銀町 重城伊之助 東京共同ゴム販賣㈱取締役
千葉縣君津郡嚴根村 重城養二 木更津土地證券㈱取締役
千葉縣君津郡嚴根村 重城慶 千葉縣水產㈱取締役
千葉縣君津郡嚴根村 重城恭 木更津土地證券㈱取締役
東京神田區東福田町二 重城繁藏 東京共同ゴム販賣㈱監査役
岩手縣下閉伊郡重茂村 重茂爲三 東北漁業㈱取締役
茨城縣多賀郡松岡村 重久篤雄 常磐商事㈱取締役
咸鏡南道北靑郡北靑面 重本與一 北靑電燈㈱代表取締役
德島縣麻植郡川島町 重本庄三郎

麻植製糸㈱取締役
廣島縣甲奴郡上下町 重森一二 ㈱備後銀行監査役
臺東廳臺東街馬蘭 重森確太 臺東開拓㈱取締役○臺東製糖㈱取締役
廣島縣甲奴郡上下町 重森健 中國酒造㈱取締役
三重縣三重郡鵜川村 重盛二三 日高電燈㈱監査役
東京府千駄ヶ谷町四二七 繁田保吉 東洋金網製造㈱取締役
埼玉縣入間郡豊岡町 繁田武平 ㈱武州貯蓄銀行取締役
長崎縣東彼杵郡下波佐見町 澁川正雄 ㈱波佐見銀行取締役○㈱大村銀行取締役
新潟縣中蒲原郡大郷村 澁川周一 北越酒造㈱取締役
大阪市北區中之島二 澁川千之助 ㈱萬年社監査役
小倉市室町二九 澁田見登 ㈱唐津貯蓄銀行取締役○㈱唐津銀行常務取締役○㈱藤津銀行常務取締役
廣島市大須賀町二〇一 澁野嘉市 報濟製藥㈱監査役
廣島市大須賀町二〇 澁野莞市 報濟製藥㈱取締役
京都市下京區佛光寺通烏丸西入 澁谷辨治郎 高島屋飯田㈱監査役
滋賀縣膳所町膳所二五 澁谷寛松 湖南釀造㈱監査役
東京府町田町森野 澁谷留次郎 町田肥料㈱監査役
東京府西巢鴨池袋九五二 澁谷敏雄 北海道クローム鑛業㈱取締役
東京市小石川區指ヶ谷町八九 澁谷良英 駒込紡績㈱監査役
東京芝區高輪南町四四 澁谷嘉助 ラヂウム製藥㈱取締役會長
東京府町田町森野 澁谷龜藏 ㈱鎌倉銀行取締役
東京府入新井町不入斗 澁谷米太郎 三菱航空機㈱常務取締役
仙臺市東六番町 澁谷大次郎 松原炭鑛㈱取締役
長崎市今魚町三 澁谷辰三郎 長崎電氣軌道㈱取締役○東洋捕鯨㈱取締役
大阪天王寺區茶臼山町 澁谷南陽 ㈱住友銀行人事課長
東京日本橋區通鹽町九 澁谷啓助 澁谷商事㈱取締役○共益倉庫㈱取締役
青森縣北津輕郡鶴田村 澁谷文男 津輕鐵道㈱取締役
福島縣伊達郡堰本町 澁谷五郎 共和土地㈱取締役
東京市日本橋區本石町一ノ二五 澁谷權之助 上海印刷㈱取締役○(資)澁谷商店代表社員○日本印刷インキ製造㈱監査役
秋田縣由利郡本庄町 澁谷定二郎 由利炭鑛㈱取締役
富山縣射水郡新湊町 澁谷定次郎 湊灘釀造㈱取締役
八王子市大横町一〇二 澁谷定七 玉南電氣鐵道㈱取締役
東京市麻布區富士見町四〇 澁谷三 中外物產㈱監査役
東京府町田町原町田 澁谷三右衛門 町田肥料㈱取締役○東京共同繭倉庫㈱取締役
千葉縣東葛飾郡松戸町 澁谷金藏 ㈱松戸農商銀行取締役
東京府千駄ヶ谷穏田 澁谷金次郎 ㈱熱海相互銀行監査役
東京日本橋區通鹽町九 澁谷正吉 共益倉庫㈱社長○京濱運河㈱監査役○菅川商會監査役○㈱日米商店監査役○大日本自轉車㈱監査役○㈱澁谷商事取締役○東京人造絹糸㈱取締役○上毛電氣鐵道㈱監査役
群馬縣利根郡古馬牧村 澁谷昇治 ㈱沼田銀行監査役
豊多摩郡下落合三六七 澁谷群三 群馬水電㈱監査役
埼玉縣兒玉郡本庄町 澁谷仲 本庄玉繭製糸㈱取締役
大連市愛宕町 澁谷俊介 黄海渤海裕民漁業㈱監査役
新潟縣南蒲原郡葛卷村 澁谷善作 ㈱長岡銀行副頭取○㈱長岡貯蓄銀行取締役○長岡鐵道㈱監査役○北越製紙㈱取締役○日本石油㈱監査役○㈱瑞穂農場㈱社長○㈱北越新報社監査役○新潟信託㈱取締役
宮城縣登米郡南方村 澁谷善吉 高石板紙㈱取締役○仙北畜產㈱監査役
東京芝區高輪南町四四 澁谷澄 ㈱大島製鋼所取締役○㈱石川島飛行機製作所常務取締役○東京鋼板工業㈱取締役○大分セメント㈱取締役○大發商事㈱監査役
長崎縣大村町 澁江小摩策 ㈱玖島銀行監査役○㈱西州銀行監査役○大村銀行監査役
大阪市西區江戸堀北通 澁江貞吉 保熱板製造㈱取締役
東京芝區三田綱町一〇 澁澤篤二 澁澤倉庫㈱取締役
埼玉縣大里郡八基村 澁澤治太郎 帝國蠶絲㈱監査役○昭和產業㈱代表取締役
川越市川越一一三八 澁澤長平 ㈱川越貯蓄銀行監査役
東京麻布區新門前町三 澁澤龜三郎 伴幸商事工業㈱取締役
埼玉縣大里郡八基村 澁澤よし江 昭和產業㈱取締役
東京府瀧野川町西ヶ原 澁澤武之助 佛國通商㈱取締役○日本醋酸製造㈱監査役○十勝開墾㈱取締役○淺野セメント㈱取締役○大島製鋼所取締役○㈱石川島飛行機製造所社長○澁澤同族㈱監査役
群馬縣伊勢崎町(社) 澁澤莊吉 伊勢崎運送倉庫㈱監査役
東京府瀧野川町西ヶ原三六〇 澁澤正雄 汽車製造㈱取締役○㈱東京石川島造船所專務取締役○日本煉瓦製造㈱監査役○東京實用自動車㈱取締役○石川島飛行機製作所取締役○富士製鋼㈱社長○田園都市㈱取締役○石渡電機㈱社長○秩父鐵道㈱取締役○日本鋼製建具㈱監査役○㈱石川島自動車製作所取締役
東京芝區三田綱町一〇 澁澤敬三 ㈱第一銀行取締役○㈱東京貯蓄銀行取締役○澁澤倉庫㈱取締役○澁澤同族㈱社長○理化學興業㈱監査役○東洋生命保險㈱取締役
東京府瀧野川町西ヶ原 澁澤榮一 ㈱第一銀行相談役
横濱中區本町三ノ二八 澁澤義一 ㈱横濱興信銀行監査役○㈱七十四銀行監査役○㈱關東興信銀行監査役○帝國蠶絲㈱專務取締役○横濱火災海上保險㈱取締役○横濱撚絲織物㈱取締役○日本カーボン㈱取締役○横濱土地㈱監査役○大成㈱取締役○澁澤倉庫㈱取締役○復興建築助成㈱取締役○帝國蠶絲倉庫㈱監査役○㈱南成公司監査役○㈱野澤屋取締役
群馬縣新田郡太田町 澁澤金藏 ㈱群馬中央銀行取締役○前橋倉庫㈱監査役
東京府瀧野川町西ヶ原上臺町一〇一二 澁澤秀雄 オリエンタル寫眞工業㈱監査役○帝國劇場㈱取締役○目黒蒲田電鐵㈱監査役○東京横濱電鐵㈱監査役○東京實用自動車㈱監査役○石原地所㈱取締役
大阪北區澤上江町 式田作太郎 ㈱北泉紡績㈱監査役
廣島市上柳町八九 安東縣六番通五丁目 式村茂 平安木材㈱代表取締役○廣島電氣㈱取締役○㈱大連機械製作所取締役○滿洲鑛山藥㈱監査役○鴨綠江製紙㈱取締役○滿洲坑木㈱代表取締役○㈱安東縣大倉製材所代表取締役
札幌市北四條西七ノ一 敷井龜吉 由仁軌道㈱取締役
福島縣本宮町字本町 鳴原大三郎 本宮肥料㈱監査役
東京下谷區上車坂町五 鳴原秀司 ㈱堀越嘉太郎商店取締役
朝鮮統營郡統營面 鳴谷陸太郎 統營海運㈱監査役
兵庫縣美囊郡久留美村 守隨淳一郎 三木商事信託㈱取締役
東京府馬込町 宇隨寅吉 東洋窯素工業㈱取締役
京都市上京區岡崎東天王町七八 珠玖龜藏 日新電機㈱取締役
福岡縣若松市老松町上 壽福守雄 若松帆船運輸㈱取締役
兵庫縣宍粟郡西谷村 蒐場治左衛門 ㈱播西銀行取締役
金澤市安江町一五ノ二 十二町勇藏 ㈱金剛商會監査役
東京府大島町七丁目 十樂寺義建 ㈱石井回漕店監査役
埼玉縣秩父郡白鳥村 出牛充二郎 ㈱西武銀行常務取締役
長野縣南佐久郡内山村 宿岩忠雄 ㈱金和製糸場監査役
石川縣鹿島郡島屋村

宿谷平助　㈱良川銀行監査役
東京市芝區白金三光町三四二　宿谷雅男　日本特産織物㈱取締役　第二日本特産織物㈱取締役
埼玉縣浦和町四三九　宿谷元四郎　相川精麥㈱取締役
東京府戸塚町諏訪　春藤鼎　東京土木㈱監査役
宮城縣登米郡石越村　宍戸隆治郎　石越釀造㈱監査役
東京府澁谷神山五八　宍戸嘉惠次　近海郵船㈱取締役○日本タンカー㈱代表取締役○秋口姫野自動車㈱取締役○㈱昭榮社取締役
福島縣信夫郡瀬上町　宍戸宇太郎　瀬上倉庫㈱社長
福島縣信夫郡瀬上町　宍戸光三郎　商工運輸㈱監査役
東京市本郷區弓町二ノ一三　宍戸甲子郎　日本家禮㈱取締役○米山サイダー㈱取締役
京都市上京區土手町通　宍戸二郎　京都織物㈱取締役兼支配人
長崎市豊後町二　宍戸千頴　松島炭鑛㈱監査役
島根縣今市町　宍道寛一　出雲製織㈱代表取締役
島根縣簸川郡鵜治村　宍道政一郎　出雲製織㈱代表取締役
東京市小石川區高田老松町一七　宍道鐵治郎　㈱高津商店監査役
兵庫縣有馬町　蜆竹太郎　有寶自動車㈱取締役
和歌山縣古座町津荷　下孫太郎　㈱古座銀行監査役
兵庫縣氷上郡和田村　下井函太郎　㈱佐治銀行監査役
岡山苫田郡香々美南村　下井勘助　吉井川電力㈱取締役
濱松市森田町一五五　下位嘉助　下位織物㈱監査役
靜岡縣濱名郡新津村　下位順平　下位織物㈱取締役
奈良市五條町(社)　下西磯吉　吉野木材㈱代表取締役
奈良縣宇智郡五條町　下西治良吉　吉野木材㈱取締役
奈良縣吉野郡川上村　下西由太郎　吉野木材㈱代表取締役
奈良縣吉野郡川上村　下西タツヱ　吉野木材㈱取締役
札幌市北三條西三ノ一　下斗米忠　早川電力㈱取締役
兵庫縣川邊郡中谷村　下岡龜一　㈱池田實業銀行取締役
三重縣南牟婁郡鵜殿村　下川柳藏　攝津木材㈱取締役
東京麹町區上二番町四〇　下川芳太郎　スマトラ護謨拓殖㈱監査役○明治物産㈱監査役○山地汽船㈱監査役
福岡縣八女郡水田村　下川良夫　㈱古島銀行常務取締役
東京府澁谷大向通四　下川宗七　北陸冷藏㈱取締役○東洋冷藏㈱取締役○㈱木下商會監査役○大同冷藏㈱專務取締役
福岡縣八女郡水田村　下川儀一　㈱古島銀行取締役
山口縣諏訪町三田尻町　下川圭治　㈱一馬本店社長
福岡縣八女郡水田村　下川源太郎　㈱氷田銀行監査役
長野縣北安曇郡神城村　下川博也　㈱北信銀行取締役
福岡縣三潴郡荒木村　下川壽泰　荒木窯業㈱取締役
福岡縣八女郡水田村　下川善藏　㈱古島銀行取締役
福井市寳永下町三ノ一　下河茂雄　酒井釀造醬油㈱監査役
樺太眞岡町　下河原隆次　樺太産業㈱代表取締役
東京市牛込區原町一ノ五一　下河邊建二　㈱日立製作所監査役○㈱久原用地部取締役○日本産業㈱監査役○㈱大阪鐵工所監査役○日立電力㈱取締役
朝鮮固城郡東海面壯佐里　下方德太郎　馬山海産物㈱監査役
東京府西多摩村　下田伊左衛門　府是製絲㈱常務取締役
大阪住吉區阿倍野一三　下田伊三郎　中央毛糸紡績㈱取締役○㈱岩井商店取締役
新潟市本町通七番町　下田篤義　新潟乘合自動車㈱代表取締役
熊本縣隈府町　下田利平次　熊本縣酒造研究所常務取締役
東京市日本橋區通油町一七　下田嘉右衛門　㈱桂屋商店取締役
熊本縣葦北郡水俣村　下田改一郎　福利住宅㈱取締役
大阪市東區瓦町二ノ一　下田莞樂　渡島軌道㈱取締役
東京府澁谷町松濤二二　下田寛治　帝國火災保險㈱取締役○東邦火災保險㈱取締役
鳥取縣八頭郡郡岐村　下田勘次　㈱電陽實業銀行監査役○㈱鳥取貯蓄銀行取締役
横濱市本牧町字臺　下田惣吉　電氣投資㈱取締役
長野縣下伊那郡龍丘村　下田九十九　大正公債㈱取締役
神奈川縣松田町　下田政造　㈱松田銀行取締役
長崎縣南高來郡湊町　下田憲一　口之津鐵道㈱取締役
神戸市神戸港地方　下田文吾　川崎車輛㈱代表取締役
熊本縣下益城郡陸庄町　下田幸八　南薫酒造㈱監査役
熊本縣玉名郡石吹村　下田作太郎　下田木材建築㈱監査役
朝鮮群山府本町　下田吉太郎　群山米穀信託㈱取締役
東京府千駄ヶ谷九八八　下田金助　新宿倉庫㈱取締役
神戸市上橋通四ノ六　下田勇治　中央興昭㈱監査役
熊本縣荒尾町　下田四郎　下田木材建築㈱取締役
東京府西巣鴨町池袋　下田甲二　高田鑛業㈱監査役
東京牛込區余丁町八六　下田守藏　㈱三井銀行常任監査役
三重縣河藝郡一身田町　下津利兵衛　下津醬油㈱社長○志摩電氣鐵道㈱取締役
高松市外磨屋町六三　下津擢一　㈱高松百十四銀行取締役
愛知縣一身田町　下津謙藏　下津醬油㈱專務取締役○眞珠島土地㈱取締役
福井縣遠敷郡日名田村　下仲龜太郎　若州製茶㈱取締役
三重縣鈴鹿郡龜山町　下村一郎　龜山製絲㈱取締役
長野縣丸子町　下村市之助　㈱金和製絲場取締役
京都市上京區岡崎法勝寺町一六　下村忠兵衛　下村㈱社長○下村(名)代表社員
下關市大坪一四二　下村完兵衛　丸五運輸㈱監査役
東京市本郷區林町一ノ一四　下村貫治郎　日本金剛砂㈱監査役
金澤南町四八　下村與吉　北陸製菓㈱取締役
東京小石川區林町一〇一　下村尚美　東京セルロイド㈱監査役
山口縣防府町三田尻町　下村丑之助　防府瓦斯㈱監査役
廣島市國泰寺町　下村又司　中部合同コークス㈱監査役
兵庫縣宍粟郡神戸村　下村政雄　㈱揖水銀行專務取締役
長野縣小縣郡丸子町　下村萬助　㈱依田銀行取締役○丸子鐵道㈱取締役○信濃絹糸紡績㈱取締役○田澤炭鑛㈱取締役○下村(名)代表社員○上田運送㈱監査役
大阪市東區今橋二ノ九　下村源藏　加賀土地㈱取締役
京都府與謝郡加悅町　下村五郎助　加悅鐵道㈱監査役○峯山組運送㈱監査役
京都市上京區新烏丸通荒神口下ル　下村幸太郎　東洋木材防腐㈱取締役會長○大阪瓦斯㈱取締役
大阪市南區松屋町八　下村耕平　因幡水力電氣㈱監査役○東洋加工綿業㈱取締役
大阪南區松屋町八　下村耕次郎　㈱大阪機械工作所取締役○㈱大阪製鎖所監査役○大正製麻㈱監査役○東洋加工綿業㈱取締役○下村汽船㈱代表取締役○日本電力㈱副社長○庄川水力電氣㈱取締役○關西電力㈱取締役○日電證券㈱代表取締役○箱根登山鐵道㈱監査役
兵庫縣御影町石屋　下村齊次郎　中外護謨㈱取締役○日米商店專務取締役○東海鋼業㈱監査役○大日本自動車㈱監査役○東海鋼業㈱監査役
東京四谷區愛住町一六　下村貞成

㈱於兎商會取締役○㈱東京田中商會監査役
東京市本郷區上富士前一一一　下村菊松　㈱加島銀行兼取締役支配人
金澤市上今町三四　下村次郎　北陸製菓㈱取締役
東京府戸塚町下戸塚五八八　下村鹿次郎　日本鉛筆製造㈱取締役○日本建物㈱監査役○山十日商事㈱取締役○㈱竹内商店監査役○東京米穀肥料㈱取締役○札幌木材㈱監査役○㈱貫一茶屋取締役○第三證券㈱取締役
東京府千駄ヶ谷五六五　下村如道　日本銀行株式局調査役
岡山縣眞庭郡久世町　下村正一　眞庭製糸㈱取締役○第参郡是製絲㈱監査役
京都市上京區烏丸通太町上ル春日町四三三　下村正太郎　㈱京都大丸社長
旭川市五條通六左一〇　下村正之助　北海木材㈱取締役○丸肥旭川肥料㈱取締役○㈱北海ホテル監査役○㈱山田屋商會取締役○㈱阿部式電氣時計製作所取締役
千葉縣市川町平田　下村尚美　東京セルロイド㈱監査役
京都府紀伊郡伏見町　下村昇之助　㈱京都大丸監査役
東京市麻布區霞町一八　下村重美　東京製輪工業㈱取締役
茨城縣稻敷郡奥野村　下村準一　常陽電氣㈱監査役
兵庫縣武庫郡大社村　下村宏　㈱朝日新聞社取締役
東京市下谷區谷中清水町一九　下村紋次郎　國際興業㈱取締役
前橋市紀雲町　下村善右衛門　關東水力電氣㈱取締役
京都上京區小山堀池町　下村善三郎　下村㈱監査役
東京市麹町區富士見町二ノ一　下村立　㈱泰東社取締役
岐阜縣稻葉郡芥見村　下野捨三郎　㈱蘇原銀行取締役
朝鮮鏡城郡壽星洞　下國良之助　三韓運輸㈱取締役
東京市芝區白金三光町二五六　下山豊平　新高製糖㈱取締役
名古屋市中區新榮町　下山米次　㈱尾三銀行監査役
小樽市稻穗町西六ノ八　下山第三郎　㈱小樽運送社代表取締役
米澤市大町九四五　下山又兵衛　㈱下山商店社長
東京市牛込區新小川町一ノ一四　下山謙一　朝鮮殖産㈱取締役○播美鐵道㈱取締役
大阪府豊中町　下山元一　日本銀行大阪支店調査役
岡山市山下町二五　下山浩司　㈱日下商店取締役
米澤市大町九四五　下山貞一　㈱下山商店專務取締役
鐵嶺北五條通五ノ一七　下山恭次郎　㈱日華銀行監査役○滿洲織布㈱取締役○鐵嶺證券信託㈱取締役
仙臺市東三番丁一三五　下山正治郎　青葉商事㈱取締役
岡山縣勝田郡勝間田町　下山元太郎　中國蠶絲㈱取締役
福島縣石城郡山田村　下山田嘉七　植田水力電氣㈱取締役
大阪市此花區上福島中　下山田爲助　中國勸業㈱取締役
東京府碑衾町碑文谷　下山田政經　低温工業㈱監査役○㈱星製藥自助會監査役
福山市下魚屋町一二二　下江政吉　日本木材工藝㈱取締役
長野縣上伊那郡片桐村　下手傘夫　㈱協同社取締役
名古屋市中區南大津町　下出義雄　東海電極製造㈱取締役○木曾川電力㈱取締役○㈱名古屋株式取引所監査役○㈱名古屋ホテル監査役○知多鐵道㈱取締役
樺太豊原町豊原大通　下出多與門　山九大野商事(名)代表社員○樺太運輸㈱監査役○樺太炭礦㈱代表取締役○樺太採氷㈱取締役○豊原金融倉庫(資)代表社員○樺太合同運送㈱監査役○樺太勸業無盡㈱代表取締役
名古屋市中區南鍛冶町　下出民義　名古屋紡績㈱取締役○愛知電氣鐵道㈱取締役○白山水力㈱監査役○大同電力㈱取締役○遠三鐵道㈱取締役
神戸市神戸中山手通四　下里廉　㈱下里商店社長
東京市神田區鎌倉町六　下里貞次郎　東洋園藝㈱監査役
東京市麻布區笄町七九　下郷市次郎　仁壽生命保險㈱常任監査役○東洋興業㈱取締役○下郷同族㈱取締役
大阪市天王寺區堂ヶ芝町一〇五　下郷豊彦　下郷同族㈱專務取締役○樺太工業㈱取締役○上毛電氣鐵道㈱監査役
東京市芝區三田小山町三七　下郷寅太郎　京都瓦斯㈱監査役○仁壽生命保險㈱社長○日樺太工業㈱監査役○日本メリヤス㈱取締役○京都信託㈱取締役○㈱大阪ホテル㈱取締役○東洋塗料製造㈱取締役○㈱大阪三品取引所監査役○東洋興業㈱監査役○下郷同族㈱取締役○㈱名古屋ホテル取締役○㈱名古屋魚市場監査役
滋賀縣長濱町　下郷良順　京都殖産㈱取締役
滋賀縣坂田郡長濱町　下郷傳平　京都信託㈱社長○下郷同族㈱社長○熊本電氣軌道㈱監査役
愛知縣寶飯郡蒲郡町　下郷義一　下郷同族㈱監査役
福岡市中間町八　下澤平太郎　㈱下澤商店取締役○菱善㈱取締役
福岡市中間町八　下澤倉之介　菱善㈱取締役○㈱下澤商店取締役
福岡市住吉町二六四　下澤松太郎　菱善㈱監査役○㈱下澤商店監査役
福岡市網場町五　下澤千造　㈱下澤商店取締役
福岡市中間町八　下澤善太郎　㈱下澤商店取締役○㈱古川商店取締役○菱善㈱代表取締役
東京府戸塚町諏訪六五　下阪八郎　日本商業㈱取締役○日商㈱取締役
東京府戸塚町源兵衛一二一　下阪藤太郎　日商㈱取締役○東洋海上火災保險㈱社長○筑波高速度電氣鐵道㈱社長
兵庫縣加古郡二見村　下司常太郎　播磨帆布㈱取締役
群馬縣佐波郡殖蓮村　下城虎次　㈱下城商店監査役○互盟商會取締役○伊勢崎織物㈱監査役
群馬縣佐波郡殖蓮村　下城勝磨　㈱互盟商會取締役○㈱下城商店監査役○伊勢崎織物㈱取締役○㈱德江製絲場取締役
群馬縣伊勢崎町　下城庸作　㈱下城商店取締役
群馬縣伊勢崎町五二六　下城好雄　前橋織物㈱社長○伊勢崎織物㈱社長○互盟商會監査役○㈱下城商店社長○㈱德江製絲場取締役
熊本縣阿蘇郡南小國村　下城直喜　㈱小國銀行監査役
群馬縣佐波郡殖蓮村　下城彌一郎　㈱互盟商會監査役
群馬縣伊勢崎町　下城三郎　㈱下城商店取締役
群馬縣佐波郡殖蓮村　下城雄索　前橋織物㈱取締役○㈱羽尾商店取締役○上毛撚絲㈱監査役○伊勢崎織物㈱取締役
長崎縣壹岐郡箱崎村　下條德藏　壹岐漁業㈱取締役
北海道空知郡砂川村　下條由太郎　空知木材㈱監査役
朝鮮晋州郡晋州面　下條貞次郎　晋州電氣㈱監査役
岐阜市美江寺町八　下條勇三郎　岐阜不動産㈱監査役○渡邊殖産㈱監査役
長野縣上伊那町(社)　下平晒四　伊那倉庫委託㈱取締役
高知市鴨部一七九七　下元鹿之助　㈱高陽銀行監査役○四國水電㈱社長○佐越生絲㈱取締役○高知瓦斯㈱監査役
山口縣防府町西佐波　下瀬吉輔　㈱華浦銀行取締役
桐生市桐生一五九　霜田藤一　群馬製麵製麥㈱監査役
鹿兒島縣川邊郡知覽村　霜出勘兵衛　薩南肥料㈱監査役
東京府澁谷町羽澤四四　霜島幸次郎　東京時計製造㈱取締役
大阪市港區九條通一　信保利平　㈱信保商店社長
大阪市東區唐物町四　信保龍平

㈱信保商店常務取締役
大阪市港區九條通一
信 保 數 三
㈱信保商店取締役
大阪市港區九條通一
信 保 五 郎
㈱信保商店專務取締役
大阪市港區九條通一
信 保 盛 三
㈱信保商店常任監査役
東京市麻布區笄町八
信 貫 英 藏
浪速製紙㈱監査役
大阪府泉南郡貝塚町
信 貫 鐵 吾
㈱貝塚銀行監査役
朝鮮京城府本町二ノ八
進 辰 馬
㈱朝鮮商業銀行監査役㈱京城株式取引市場監査役○㈱朝鮮美術品製作所取締役○京城水產㈱取締役
福岡市吳服町七六
進 九 一
㈱原商店監査役
東京市赤坂區青山南町二ノ二六
進 經 太
大日本電球㈱取締役
山梨北巨摩郡小淵澤村
進 藤 治 作
㈱小淵銀行取締役
東京市麻布區霞町六
進 藤 良 英
臺灣海陸運輸㈱取締役
東京府淀橋柏木一五八
進 藤 陰 一
㈱和光堂常務取締役
大阪東區南新町二ノ二
進 藤 陰之助
大同生命保險㈱監査役

吳市莊山田村七八〇一
進 藤 忠 雄
日本味噌㈱取締役
佐賀縣相松浦郡愛知村
進 藤 村 治
㈱相知銀行取締役
神戸市大手町字寺ノ東
進 藤 信 義
明石土地建物㈱取締役㈱神戸新聞社代表取締役
東京府杉並町高圓寺
進 藤 賢
日本林產貿易㈱取締役
東京府大崎桐ヶ谷六四
進 藤 甲 兵
㈱東邦電機工作所監査役○東邦證券保有㈱監査役○稻澤電燈㈱監査役○長良川電化㈱代表取締役○東邦電力㈱常務取締役
兵庫縣武庫郡住吉村
進 藤 喜三郎
㈱エンパイヤランドリー取締役
大阪府豊能郡豊中村
進 藤 義 輔
東洋製罐㈱取締役
東京芝區高輪南町三〇
進 藤 久 哲
北洋漁網船具㈱監査役
兵庫縣宍粟郡三方村
進 藤 倚之助
㈱宍粟銀行監査役
廣島縣賀茂郡竹原町
進 藤 兵 一
㈱竹原銀行取締役○竹原酒造㈱取締役
福井縣丹生郡朝日村
進 士 新左衛門
鯖浦合同運送㈱監査役
函館市西濱町二九

新 興三郎
㈱千代盛商會取締役
廣島市大手町四ノ四四
新 正 巳
㈱竹中商店取締役
大阪住吉區北田邊町
新 啓
庄川水力電氣㈱取締役
加越鐵道㈱取締役
東京府澁谷町大山三
新 幸之輔
東京サルヴェージ㈱取締役兼支配人
吳市海岸通四ノ四
新 原 虎之助
㈱吳銀行監査役
新竹州新竹街東門
新 原 龍太郎
新竹拓殖㈱代表取締役
日東鑛業㈱監査役○臺灣蠶草拓殖㈱取締役
東京市牛込區市ヶ谷富久町
新 原 太十郎
土地興業㈱監査役
宮崎市中村町
新 原 害 八
宮崎林業㈱監査役
札幌市南九條西一二
新 保 長 吉
大正製藥化學㈱取締役
石川縣石川郡館畑村
新 保 由 伊
石川機業㈱監査役
富山縣五百石町
新 保 芳 郎
立山製紙㈱監査役
新潟縣刈羽郡内鄕村
新 保 九郎兵衛
㈱宮川銀行監査役
和歌山縣那賀郡大谷村
新 堀 岩 藏
紀勢運送㈱監査役
茨城縣鹿島郡鉾田町

新 堀 岩次郎
東京通船㈱取締役
東京日本橋區江戸橋二
新 堀 德次郎
(資)新堀商店代表社員
千葉縣館山町一五二〇
新 藤 太四郎
日本アルプス温泉㈱取締役
宮崎縣兒湯郡川南村
新 藤 惠 盛
日向殖產㈱監査役
島根縣鹿足郡畑迫村
新 藤 吾 市
石見製紙㈱取締役
山形縣東置賜郡高畠町
新 藤 幸之助
㈱東銀行取締役
山形縣東置賜郡高畠町
新 藤 幸三郎
㈱東銀行取締役○高畠鐵道㈱取締役
千葉縣安房郡七浦村
新 藤 千 治
房州漁業㈱取締役
鹿兒島市築町
新 德 万 助
鹿兒島商船㈱監査役
香川縣小豆郡草壁町
新 茶 春 松
島電氣㈱監査役
大連市岩代二五
新 開 貢
大連鑄造(資)代表社員○西崗信託㈱取締役
札幌市北一條東三ノ一
新 開 新太郎
北日本農林㈱監査役
甲府市橋町一六
新 海 米三郎
甲府合同運送㈱取締役
長崎市八百屋町一八

新 海 幸太郎
北天草電氣㈱監査役
甲府市白木町九二
新 海 榮 治
山梨共榮㈱取締役
長野縣南佐久郡海瀨村
新 海 本 吉
佐久鐵道㈱監査役
山梨縣中巨摩郡玉幡村
新 海 祐 六
㈱第十銀行監査役
福岡縣早良郡日佐村
新 飼 仁 平
㈱拓產社監査役
大阪市東成區林寺町三〇
新 飼 鶯 藏
木村同族㈱監査役
大阪府佐野町
新 川 八三郎
合同シヤットル㈱監査役○泉州瓦斯㈱監査役
福岡縣八屋町(社)
新 川 初太郎
日本銅業㈱取締役
京城府黃金町四ノ一〇七
新 川 荷 助
㈱荷稠組取締役
東京府代々幡町幡ヶ谷八二六
新 川 長 藏
日本カース㈱取締役
宇部市一〇九四
新 川 元右衛門
㈱宇部銀行取締役○㈱宇部鐵工所監査役○宇部鐵道㈱取締役○小野田セメント㈱監査役○宇部セメント製造㈱監査役○沖ノ山炭鑛㈱取締役
宇部市小串一一一五
新 造 竹 松
㈱元山商會監査役○西沖ノ山製材㈱取締役

大連市近江町一四
新 中 勇 吉
大連モルタル㈱取締役
東京市下谷區上根岸町一二二
新 良 松之助
㈱南商店監査役
三重縣松坂町新庄
新 良 榮 吉
東洋鍍伸銅㈱取締役
安東縣市場町二ノ二
新 羅 祐 三
滿鮮坑木㈱代表取締役
佐賀縣藤津郡多良村
新 宮 清 朗
京城共同㈱社長
東京市日本橋區大傳馬町二ノ二〇
新 谷 豊 吉
恒川金物㈱取締役
東京府幡ヶ谷一一四一
新 谷 虎 吉
越後電力㈱取締役
奈良縣高市郡八木町
新 谷 寅 藏
㈱產業貯蓄銀行取締役
北海道爾志郡乙部村
新 谷 德次郎
日本物產㈱取締役
小樽市開運町四
新 谷 友太郎
小樽無盡㈱監査役
東京市本鄕區駒込千駄木町五七
新 谷 佳 一
㈱米村商會取締役
石川縣石川郡崎浦村
新 谷 嘉 吉
北陸製乳㈱社長
京都府加佐郡朝來村
新 谷 粂 吉
朝進蠶絲㈱取締役
石川縣鳳至郡穴水町
新 谷 與 吉

㈱穴水銀行監査役
石川縣珠洲郡小木村
新 谷 康次郎
七尾商事㈱監査役
東京府大森町八五四
新 谷 奕 治
梁瀨商事㈱取締役
和歌山西牟婁郡江住村
新 谷 奕 吉
北鮮種苗㈱取締役
新潟市西湊町通一ノ町
新 谷 久三郎
東洋物產㈱取締役
元山府泉町二ノ四
新 谷 新 七
㈱横山商店取締役
小樽市色内町六ノ三〇
新 谷 專太郎
㈱樺太銀行取締役○假谷商船㈱監査役○横濱生命保險㈱取締役
愛媛上浮穴郡仕七川村
新 谷 善三郎
久萬索道㈱監査役
東京府上大崎町二四〇
新 屋 繁 松
㈱海市商會取締役
大阪北區東梅田町二七
新 家 春 三
大阪合同運送㈱代表取締役
東京市京橋區上柳原町一二
新 家 熊 吉
㈱鈴鹿商店監査役
石川縣江沼郡山中町
新 家 熊 吉
㈱新家銀行頭取○新家自動車製造㈱社長
大阪市北區曾根崎中通一ノ三五
新 家 經 八
國際美容㈱取締役
石川縣江沼郡山中町

新 家 正 次
㈱新家銀行頭取○新家自轉車製造㈱專務取締役○淺野川電氣鐵道㈱監査役
奈良縣下市町
新 子 竹治郎
大南和自動車㈱監査役
岐阜大野郡高山町空町
新 明 藤 助
位山製糸㈱取締役
高松市片原町六八
新 明 嘉
㈱讃岐青果市場取締役
東京府大久保百人町
新 庄 直 知
秋田電氣軌道㈱取締役
兵庫縣武庫郡精道村
新 庄 專 一
○大阪商船㈱專務取締役兼經理部長
京都市下京區二宮町七條上ル
新 莊 幸之助
(名)商業興信所京都支所長
東京府巣鴨町二二四七
新 條 勝太郎
荒川汽船㈱取締役
若松市赤井町一三
新 城 辰 吉
會津製氷㈱取締役
京都市下京區錦小路新町西入
新 門 陽 三
㈱柴田商店取締役
臺中市綠川町一ノ三四
親 見 喜 三
㈱臺灣商工銀行監査役新高拓殖軌道㈱專務取締役
神奈川足柄下郡眞鶴村
眞 保 長三郎

豆相漁業㈱取締役
函館市辨天町二八
眞 藤 愼太郎
日魯漁業㈱取締役
靜岡縣小笠郡栗本村
榛 葉 嘉 作
㈱掛川銀行取締役兼支配人
東京府西巣鴨町新田
榛 葉 良 男
後藤同族㈱監査役○藤相鐵道㈱取締役
東京麴町區六番町五二
榛 葉 ま す
後藤同族㈱取締役
長野縣北安曇郡松川村
榛 葉 貞太郎
㈱穗高銀行監査役
名古屋市東區新出來町
甚 田 學
陶洋證券㈱監査役
仙臺市東四番丁六〇
甚 野 松 吉
㈱東北糖業商會取締役
和歌山縣九度山町
神 保 長四郎
高野口合同運送㈱取締役
富山縣中新川郡滑川町
神 保 芳 郎
㈱滑川銀行取締役
新潟縣中蒲原郡十金村
神 保 泰一郎
蒲原鐵道㈱監査役
金澤市長町一丁目
神 保 八十吉
神保倉庫㈱取締役
群馬縣吾妻郡伊參村
神 保 耕 一
㈱青木運送店取締役
金澤市西町二丁目
神 保 成 三
神保倉庫㈱取締役
東京本鄕區根津宮永三五

神 保 周 藏
㈱三省堂社長
朝鮮新義州眞砂町一
神 保 信 吉
新義州電氣㈱取締役會長○滿鮮殖產電氣㈱取締役
大阪市西區北境川町二四三
神 保 末 吉
出雲木材㈱監査役
豊橋市花田稗田八五
神 藤 純一郎
豊川電氣㈱監査役
東京市牛込區西五軒町四一
神 藤 新 吉
㈱カルニュー光學工業取締役
奉天浪速通一
神 宮 敏 男
滿洲市場㈱取締役○㈱福星公司代表取締役
東京市小石川區表町三
神 宮 忠三郎
協同商事㈱取締役
大分縣大野郡犬飼町
神 宮 林 吉
大野水力電氣㈱取締役
長野縣佐久郡平根村
神 宮 定之助
第三信託㈱監査役
大分縣大野郡百枝村
神 宮 章 男
㈱卯之町銀行取締役○大野水力電氣㈱監査役
千葉縣海上郡本銚子町
神 宮 寺 忠兵衛
日銚製氷冷藏㈱取締役
鹿兒島市山下町一四二
神 宮 司 光 德
㈱鹿兒島銀行取締役
岡山縣都窪郡倉敷町
神 社 柳 吉
倉敷紡績㈱取締役

（ヒ）之部

岡山市花畑町
日 幡 一 任
岡山瓦斯㈱取締役
岡山市花畑町三六
日 幡 繼 一
岡山酒造㈱監査役
山梨縣東山梨郡三富村
日 原 領 七
三鹽鐵道㈱取締役
東京市麴町區四番町四
日 原 達 治
大東貿易㈱監査役
長野上伊那郡南箕輪村
日 戸 傳 章
信產館製絲㈱取締役
兵庫縣明石郡大久保村
日 置 光太郎
攝津木材㈱監査役
東京市本鄕區丸山福山町一一
日 置 榮次郎
多摩川砂利㈱取締役
松江市母衣町一二
日 置 繁 雄
㈱松江銀行常務取締役
名古屋西區江川端
日 渡 和三郎
昭和工業㈱取締役
岡山縣勝田郡高取村
日 笠 喜久一
中國蠶業㈱取締役
岡山縣兒島郡藤戸町
日 笠 祐太郎
㈱岡山合同貯蓄銀行取締役○中國鐵道㈱監査役○㈱安田銀行協議役○岡山電氣軌道㈱取締役社長○赤丸足袋㈱監査役
東京府大森町九七八
日 笠 正治郎
越中島木材倉庫㈱取締役

大阪天王寺區堂ヶ芝町
日 吉 平 吉
(名)藤田組理事○攝津ゴム㈱取締役○小坂鐵道㈱專務取締役○豊崎伸銅所取締役○マグネシヤ工業㈱取締役○日本輕銀製造㈱取締役○南定炭鑛㈱取締役○㈱西島製作所取締役○㈱神島人造肥料㈱取締役
宮崎縣高鍋町
日 田 善三郎
㈱日田中央銀行監査役
廣島縣賀茂郡竹原町
日 谷 多 一
㈱星製藥竹原配給所取締役
兵庫縣川邊郡西谷村
日 高 胖
㈱住友ビルディング取締役○住友(資)工作部長
朝鮮群山府全州
日 高 千代吉
群山米穀信託㈱專務取締役
島根縣邑智郡口羽村
日 高 知 夫
島根電力㈱監査役
大阪天王寺區寺田町四
日 高 利 平
粂田利木材㈱監査役
長春四條通二
日 高 嘉太郎
滿洲製粉㈱取締役○長春取引所信託㈱取締役○長春金融㈱取締役
長崎縣平戸町
日 高 寛 平
平戸電燈製氷㈱社長
福岡縣田川郡方城村
日 高 民 藏

㈱田川銀行取締役
鹿兒島市山下町
日 高 侗 剛
南薩鐵道㈱取締役
大阪東區谷町二ノ三一
日 高 直 次
㈱富島組監査役○㈱エンパイヤランドリー取締役○㈱住友ビルディング取締役○住友肥料製造所取締役○㈱住友製鋼所監査役
奈良縣吉野郡下市町
日 高 昇
日本索道㈱取締役
東京京橋區新富町三ノ一
日 高 信 吉
㈱小室商店取締役
久留米市細工町二八
日 高 傳太郎
九州村木㈱監査役
宮崎縣東臼杵郡伊形村
日 高 明
新寶田石油㈱監査役
宮崎縣佐土原町上田島
日 高 盛
㈱佐土原貯蓄銀行常務取締役
宮崎縣上野町二ノ一
日 高 三 郎
㈱宮崎農工銀行監査役㈱日向中央銀行取締役宮崎鐵道㈱取締役
鹿兒島縣熊毛郡南種子村
日 高 曉
鹿兒島商船㈱監査役
鹿兒島縣薩摩郡平佐村
日 高 丈 夫
大東水電㈱代表取締役
東京市小石川區宮下町一一
日 高 周 助
㈱甲力社監査役

福岡縣飯塚町鯰田
日 高 日出業
日東鐵筋ブロック工業㈱取締役
臺北市原町一
日 種 成 養
㈱保坂組取締役
滋賀縣神崎郡八幡村
日 根 野 鶴 吉
江州商事㈱監査役
岡山縣吉備郡吳妹村
日 名 敏 男
㈱星製藥都窪郡配給所取締役
兵庫縣津名郡洲本町
日 永 清市郎
日本共同㈱取締役
東京市下谷區西黑門町二三
日 向 東一郎
㈱日向商會代表取締役
山形縣西田川郡鶴岡町
日 向 豊 作
兩羽製氷㈱取締役
東京市麻布區本村町一四一
日 向 利兵衛
東洋海上火災保險㈱常務取締役
長野縣北佐久郡青沼村
日 向 倉 太
榮製糸㈱取締役
福島縣伊達郡長岡(社)
日 向 慶 次
東北肥料農具㈱取締役
埼玉縣熊谷町一一
日 向 源之助
松本米穀製粉㈱取締役
東京市麴町區飯田町五ノ二六
日 向 甲
山縣製本印刷㈱取締役

日向　新　奉天淀町一〇　㈱福原公司取締役○滿洲取引所信託㈱監査役
日向野盛次郎　栃木縣芳賀郡長瀨村　㈱久下田銀行取締役
日野市作　愛媛縣新居郡氷見町　共同酒造㈱取締役
日野甯一　神戸市兵庫濱崎通　加藤商事㈱取締役
日野太七　群馬縣吾妻郡岩島村　㈱中之條銀行監査役
日野直次郎　神戸市中山手通七　帝國棉花㈱監査役○東華紡績㈱監査役
日野國康　横濱市中區本町五丁目　横濱火災海上保險㈱取締役
日野彌三郎　東京府池上市野倉三二七　㈱山叶商會取締役
日野正信　東京芝區三田小山町一　㈱大十商會常務取締役　㈱小村組監査役
日野歐太郎　愛媛縣温泉郡湯山村　松山染織㈱監査役
日野惠太郎　兵庫縣神崎郡福崎村　㈱福崎運送店取締役
日野武平　愛媛縣温泉郡素鵞村　㈱小坂倉庫取締役
日野榮作　兵庫縣神崎郡福崎村　㈱福崎運送店取締役
日野易造　廣島縣高田郡甲立町　㈱廣島縣農工銀行取締役
日野三代藏　兵庫縣神崎郡福崎村　㈱福崎運送店取締役
日野晴冶　大阪西成區田端通三　白玉ソース㈱取締役
日野誠義　神戸市西須磨二ノ谷川　㈱日本商業會社取締役
日野原英一　群馬縣佐波郡豊受村　㈱群馬中央銀行監査役　境運輸倉庫㈱取締役
日野田長松　大阪市北區市之町二三　㈱福元商店取締役
日野谷宇市　大阪市北區宗是町三八　日本印刷製本㈱取締役
日野谷久吉　大阪東區南本町一丁目　大島織布㈱監査役
日隈純吉　大分縣玖珠郡南山田村　㈱玖珠實業銀行監査役
比律賓智敏　比律賓產業㈱常務取締役
日隈九平　熊本市呉服町二ノ一三　增田商事㈱代表取締役
日越彌吉　愛媛縣東宇和郡俵津村　俵津製絲㈱取締役
日出武人　德島縣撫養町北濱　阿波物產㈱監査役
日出國太郎　德島縣撫養町北濱宮西　阿波物產㈱專務取締役
日澤剛太郎　東京府上目黒一〇　日新興業㈱專務取締役
日南田喜七郎　富山市千石町九〇　㈱廣貫堂監査役
日比貫一　東京市深川區東古石場町二四　日本教育品工業㈱取締役
日比駒之助　名古屋市東區鶴重町一　大臺林業㈱取締役○正興運輸㈱監査役○㈱名古屋桴扱所取締役○大日本木材防腐㈱取締役
日比義太郎　四日市市袋町三二一六　三岐鐵道㈱取締役
日比久太郎　滋賀縣長濱町三矢一四　北海道土地㈱取締役
日比久次郎　愛知縣知多郡內海町　㈱知多銀行取締役
日比重雄　臺北市濱町二ノ二　臺灣製腦㈱專務取締役
日比埜賢一　名古屋市西區比米町一　㈱明治銀行調査部長
日比野岩次郎　神奈川縣小田原町綠町四ノ五五五　小田原合同運送㈱監査役
日比野芳太郎　大阪市東區今橋二ノ二　㈱岩田常商店監査役○大安生命保險㈱監査役
日比野房吉　東京市日本橋區西緑河岸六　富士倉庫㈱取締役○㈱日比野商店取締役
日比野佐重　愛知縣中島郡祖父江町　尾西商事㈱取締役
日比野金彌　京都市下京區西洞院小路左西町　京都染物㈱取締役
日比野俊市　西宮市　㈱今川商店監査役
日比野甚三郎　岩手縣千厩町字町　東磐水力電氣㈱取締役
日比野彥七　岐阜市上茶屋町七　島居運送㈱取締役
日比野末吉　岐阜縣關町甲二一三　大一海陸物產㈱監査役
日比谷平吉　東京市牛込區拂方町七　㈱日比谷銀行頭取○㈱日比谷商店常務取締役
日比谷祐藏　東京芝區高輪南町五三　㈱日比谷銀行取締役○中央火災傷害保險㈱取締役○㈱日比谷商店常務取締役○共保生命㈱取締役○合同毛織㈱取締役
日比谷新次郎　東京府北品川宿二〇三　日本煉瓦製造㈱監査役○㈱日比谷商店社長○日華紡織㈱取締役○富士瓦斯紡績㈱取締役○相模紡績㈱社長○北海道炭礦汽船㈱監査役○富士電力㈱取締役
比留間直次　大阪市住吉區天王寺町　㈱祭社原商店取締役○㈱日就社社長
比留間嘉一　東京府西巣鴨二六七五　㈱東京ミルクプラント取締役
比嘉親吉　沖縄縣國頭郡名護町　名護電燈㈱取締役
比嘉盛芳　那覇市天妃二　名護電燈㈱取締役
比田種造　大阪市西區薩摩裏堀町　㈱增田伸銅所取締役
比田森太郎　福井縣敦賀町　敦賀港運送㈱監査役
比山憲吉　大阪市北區伊勢町三六　大阪松煙製墨㈱監査役　㈱倉幸商店監査役
比企勝太郎　東京府西巣鴨町八四三　㈱渡沼商店取締役
比企喜代助　神奈川縣平塚町平塚　㈱江陽銀行取締役
比志島鐵次郎　東京市牛込區市ヶ谷八幡町四　平塚化學工業㈱取締役
氷上助雄　岩手縣氣仙郡吉濱村　吉濱物產㈱取締役
氷室勘次　久留米市魚屋町一九　㈱久留米魚市場監査役
氷室太助　久留米市魚屋町一九　㈱久留米魚市場取締役
氷室七太夫　愛知縣海部郡津島町　佐屋川製糸㈱監査役
氷見谷直次郎　東京府寺島町二三九五　中外製薬㈱監査役
氷見谷久四郎　東京市本郷區駒込動坂二九八　丸三釀造㈱監査役○中外製薬㈱專務取締役○㈱銀座高田商會取締役
肥土伊惣二　埼玉郡秩父郡下吉田村　㈱秩父銀行取締役○秩父自動車㈱取締役
肥田景之　東京府原宿二〇九　内外化學製品㈱監査役
肥田熊藏　大阪市南區鍛冶屋町　㈱山口銀行取締役○㈱攝津貯蓄銀行監査役○虎屋信託㈱社長○虎屋㈱取締役○今里土地㈱取締役
肥田彌一郎　大阪市南區久右衛門町　虎屋信託㈱取締役○虎屋㈱取締役
肥田增雄　大阪天王寺區南河堀町　虎屋信託㈱常務取締役
肥田喜久三　大阪市住吉區天王寺町　市岡商事㈱取締役
肥田喜次郎　三重縣尾鷲町　紀伊自動車㈱取締役
肥田俊藏　大阪市南區安堂寺橋通　虎屋信託㈱監査役○虎屋㈱監査役
肥田誠三　大阪市南區順慶町通二　虎屋信託㈱取締役○河內紡織㈱取締役○虎屋
肥後八次　兵庫縣武庫郡魚崎町　㈱住友電線製造所常務取締役○日本電力㈱取締役○九州送電㈱取締役○住友(資)理事兼人事部長○住友伸銅鋼管㈱取締役○土佐吉野川水力電氣㈱取締役○住友別子鑛山㈱監査役○㈱住友肥料製造所取締役○㈱日電證券㈱取締役○大阪北港㈱取締役
肥後倚五郎　那覇市上泉町　沖縄電氣㈱監査役
肥後源次郎　名古屋市中區七曲町一　愛知信託㈱取締役○名古屋土地㈱取締役
肥後盛行　東京市麻布區森元町一ノ二七　大船田園都市㈱常務取締役○狩川電力㈱取締役
熊取谷七松　東京市日本橋區岡崎町一ノ一　㈱熊取谷商店社長○硫黄島拓殖製糖㈱取締役○尾道船渠造船所取締役○スマトラ農林㈱社長○尾道輕便鐵道㈱取締役○㈱觀音劇場取締役
樋渡次右衛門　鹿兒島縣揖宿郡穎娃村　薩摩製糸㈱監査役○鹿兒島縣是蠶種㈱監査役
樋脇盛苗　神奈川三浦郡北下浦村　日本大正炭㈱取締役

樋貝倉造　東京京橋區南鍋町一　日本寫眞工業㈱監査役
樋爪退助　石川縣鹿島郡滿村　和倉温泉(資)代表社員
樋爪植太郎　大阪市西區川口町　富岡鑛業㈱取締役○廣島砥石製造㈱取締役
樋爪讓太郎　石川縣七尾町字米町　㈱七尾商工銀行頭取○能登電氣㈱社長○樋爪(名)代表社員○日本海電氣㈱取締役○小松電氣㈱取締役
樋野嘉右衛門　島根縣能義郡廣瀨町　松江ハム㈱取締役
樋口艶朗　山梨縣東山梨郡八幡村　富士木材興業㈱監査役○日下部製糸㈱取締役
樋口六左衛門　大阪市東區本町二ノ六　日本動產火災保險㈱監査役○伊都製絲㈱取締役○大阪乘合自動車㈱取締役○大日本美術㈱監査役
樋口濱藏　横濱市淺間町五〇三　㈱彌富商會監査役
樋口半六　甲府市富士見町一四　東京陸送㈱監査役○富士木材興業㈱取締役○甲府合同運送㈱取締役
樋口兵次郎　東京市芝區田村町一一　㈱辛酉銀行監査役○㈱武田ビルブローカー取締役
樋口虎藏　靜岡縣三井郡本鄉村　㈱杷木銀行取締役
樋口虎三　群山府淺山町(社)　南朝鮮電氣㈱專務取締役
樋口德松　大阪市此花區恩貴島南ノ町　北港潮湯㈱取締役
樋口中和　東京市日本橋區通二ノ一二　日本寫眞材料㈱取締役
樋口忠四郎　京都市下京區烏丸通四條下ル水銀屋町六二二　下村㈱取締役
樋口忠助　大分北海部郡津久見町　㈱津久見銀行取締役兼支配人
樋口利春　釜山府仙町一二六〇　朝鮮殖產㈱取締役
樋口隆一　東京市牛込區東五軒町三五　内外洋酒食品㈱監査役
樋口勝次郎　名古屋西區江川町四　中央水產㈱取締役
樋口彙義　東京府入新井新井宿三　信託㈱大信社常務取締役
樋口鎌次郎　愛知縣岩倉町八劍　中央製糸㈱監査役
樋口由惠　東京芝區愛宕下二ノ五　秋葉原運送㈱取締役○東京陸送㈱取締役
樋口芳太郎　京都市下京區烏丸通四條下ル水銀屋町六二二　下村㈱副社長
樋口たい　東京市麴町區飯田町二ノ三二　日本寫眞材料㈱取締役
樋口正　東京府上目黒一六　㈱東京田中商會取締役
樋口達五郎　兵庫縣篠山町西町九　百三十七銀行㈱監査役　㈱篠山銀行監査役
樋口種造　福岡縣三井郡本鄉村　㈱杷木銀行監査役
樋口武人　福岡縣三井郡立石村　中央軌道㈱取締役
樋口津彌　東京府下目黒六五二　(資)巴屋商店代表社員
樋口常彌　臺南市大宮町四ノ四〇　臺灣農林㈱監査役
樋口登　横濱市中區花咲町二ノ二八　津田運輸㈱代表取締役　樋口商事(資)代表社員
樋口邦彥　福岡市鳥飼三二四　博多魚市㈱取締役○博多トロール㈱取締役
樋口彌之助　大分縣北海部郡津組村　㈱津久見銀行取締役
樋口彌三郎　大阪東區伏見町四丁目　㈱竹村商店取締役
樋口安人　福岡市大字谷　福岡酸素㈱常務取締役　九州運送㈱監査役
樋口安治　大分縣日田郡五和村　㈱大分縣農工銀行取締役○㈱日田銀行取締役
樋口安三郎　東京本郷區眞砂町三〇　㈱小西新兵衛商店取締役
樋口又市　福岡縣三井郡本鄉村　㈱杷木銀行監査役
樋口松藏　滋賀縣坂田郡南鄕里村　㈱二十一銀行監査役○㈱長濱貯蓄銀行監査役○日本ビロード㈱監査役
樋口松之助　京都市下京區堀川佛光寺　㈱大成商會常務取締役
樋口萬治郎　京都上京區衣棚通花立町　日本紙工㈱取締役
樋口幸治郎　愛知縣祖父江町山崎　佐屋川土地㈱取締役
樋口幸太　京都市下京區六角通堀川東入ル　㈱吉村商店取締役
樋口貞太郎　大連市八幡町二　㈱大連車夫合宿所取締役○大連質業㈱監査役
樋口貞四郎　栃木縣芳賀郡眞岡町　㈱常盤銀行取締役○農商無盡㈱監査役
樋口悌彌　東京小石川區表町六七　資生堂石鹼㈱取締役○㈱資生堂監査役
樋口禎作　三重縣桑名郡長島村　大洋漁業㈱監査役○紀伊自動車㈱取締役
樋口典常　臺北市建成町　臺灣農林㈱代表取締役　臺灣製鹽㈱取締役
樋口傳左衛門　靜岡縣田方郡三島町　三島製紙㈱常務取締役
樋口佐兵衛　東京府澁谷若木二七　㈱京三製作所取締役
樋口喜一　東京府上大崎町四四四　㈱酒井商會取締役
樋口喜一郎　青森市大町一ノ一四　青森無盡㈱取締役
樋口喜輔　青森市大町一ノ一四　㈱三戶銀行取締役○㈱青森銀行頭取○㈱青森貯蓄銀行取締役○㈱第五十九銀行取締役○青森電燈㈱社長○青森陸港倉庫㈱取締役
樋口清　山梨縣八代郡錦村　㈱盛業銀行監査役
樋口祐次郎　東京府下澁谷四一七　日東石油㈱取締役
樋口勇吉　大阪市北區堂島北町三　日本工業㈱監査役○㈱樋口商店取締役
樋口實　東京府淀橋角筈一四八　三菱(資)地所部營業課長
樋口二郎三郎　臺中市二二七　臺中鑄造鐵工㈱監査役
樋口茂太郎　前橋市國領町一八〇　小野村商事㈱監査役○前橋織物㈱取締役○㈱小林運送店取締役○帝國倉庫運送㈱取締役○前橋合同運送㈱取締役○㈱可部商會取締役
樋口修平　堺市出島町三四六　大日本セルロイド㈱取締役
樋口純吉　兵庫縣御影町掛田　帝國染料製造㈱取締役
樋口信五郎　長岡市草生津町三一七　長岡製氷㈱監査役○㈱米新商店取締役
樋口彥三　佐賀縣藤津郡鹽田町　㈱鶴野銀行取締役
樋口英夫　岐阜縣揖斐郡本郷村　大垣證券㈱常任監査役○全南殖產㈱取締役
樋口久松　大阪市此花區恩貴島南之町　北港潮湯㈱監査役
樋口元太郎　東京市京橋區木挽町五　帝國輸業㈱監査役
樋口元吉　福島縣南會津郡田島町　㈱田島銀行取締役
樋口靜一郎　長崎市袋町一五　長崎合同運送㈱取締役
樋口清太郎　大阪北區堂島北町　㈱樋口商店取締役
樋口千之助　京都市上京區下長者町　日本製布㈱監査役
樋口晟昭　岩手縣膽澤郡水澤町　㈱三菱銀行取締役
樋笠茂市　高松市南新町　讚岐電氣㈱監査役
檜常之助　京都市上京區二條通麩屋角一一　㈱てんや書店取締役○(資)檜商店代表社員
檜垣彙三郎　東京市小石川區大塚仲町四一　加藤商事㈱監査役○大正石炭㈱取締役
檜垣與一郎　京都府紀伊郡吉祥院村　京阪紡織㈱取締役
檜垣常治　千葉縣印旛郡彌富村　北總製糸㈱取締役
檜垣右衛門　東京市小石川區小日向臺町　大正鑛泉㈱取締役
檜垣十三　千葉縣印旛郡彌富村　北總製糸㈱代表取締役
檜垣俊　千葉縣印旛郡彌富村　北總製糸㈱取締役
檜垣忠二　東京市下谷區金杉上町三三　㈱小森萬平商店取締役
檜山勝平　東京市下谷區入谷町六　㈱小森萬平商店監査役
大阪市天王寺區細工町

檜山英一　貝島石炭工業㈱取締役
西宮市今在家一
檜森錄藏　日本化學產業㈱取締役
下關市大字西之端町八
枇杷茂太郎　日本鋼業㈱監査役
秋田縣平鹿郡大森町
備前萬治　錦鶴酒造㈱取締役
秋田縣平鹿郡大森町
備前雄太郎　沼館酒造㈱取締役
奉天八幡町八
弘岡半次郎　㈱滿洲取引所理事〇㈱滿洲取引所信託㈱監査役
大阪市北區北森町一三
弘田豐足　大阪商工㈱取締役
東京府上大崎四四四
弘田國太郎　日本國產㈱監査役〇㈱弘電社々長
高知縣幡多郡三崎村
弘田榮吉　㈱以南製糸場監査役
東京府玉川村奥澤
弘田重光　東京製針㈱取締役〇興國建築㈱取締役
東京市麴町區飯田町六ノ一九
弘田親輔　㈱和光堂監査役
長春祝町二ノ二三
弘津安五郎　長春金融㈱取締役
元山府泉町
弘津延輔　元山倉庫㈱取締役
兵庫縣武庫郡精道村

弘津次郎　㈱三十四銀行監理課長
釜山府榮町一ノ二八
弘中良一　慶北水力電氣㈱代表取締役
神戶市上筒井通六ノ一六
弘中嘉市　大福汽船㈱取締役
東京府代々木初臺三五九
弘中梅太郎　㈱細井鐵工場取締役
山口縣佐波郡防府町
弘中國香　大日本組網㈱監査役
大邱府元町一ノ三二
弘野直熊　大邱穀物㈱取締役
大阪西區京町堀上通五
弘世正二郎　㈱大阪農工銀行頭取
兵庫縣武庫郡住吉村
弘世助太郎　㈱百卅三銀行取締役〇㈱近江貯蓄銀行取締役〇㈱山口銀行監査役〇關西信託㈱取締役〇日本生命保險㈱社長〇㈱都ホテル監査役〇日本無線電信㈱取締役
下關市關後地村
弘瀨陸　㈱湯淺商店取締役
京都市南區逢坂上ル
弘瀨清　飯野商事㈱監査役
新義州府濱町二
硲田市太郎　朝鮮材木㈱監査役
新潟縣古志郡東山村
廣井一　新潟新報社㈱取締役
東京府南品川宿二日五日市二六九

廣井留之助　豐王製紙㈱取締役
神奈川縣足柄下郡根府川
廣井長十郎　㈱北隆館監査役
東京府大久保百人町
廣井義臣　日本工藝㈱取締役
岡山縣笠岡町二二九九
廣井竹五郎　日本綿布㈱取締役
岡山縣小田郡今井村
廣井作五郎　山陽煉乳㈱取締役
岡山縣小田郡笠岡町
廣井元三郎　合同物產㈱取締役
大阪市住吉區天王寺町
廣居楢一郎　大阪鐵道㈱取締役〇㈱東京府物市場取締役
長崎市新大工町七五
廣石喜三郎　萬活土地起業㈱取締役
福岡縣企救郡松ヶ江村
廣石紋太郎　九州電氣軌道㈱取締役〇九州土地㈱監査役〇小倉電氣軌道㈱取締役
東京麴町區三番町五七
廣橋嘉七郎　㈱春日銀行取締役〇王子電氣軌道㈱取締役〇日新興業㈱取締役〇王子煉瓦㈱代表取締役
奈良縣北葛城郡磐尾村
廣橋獺太郎　奈良新温泉㈱代表取締役
東京市日本橋區蠣殼町一ノ二
廣橋啓三　㈱相模屋石坂吳服店取締役

京都府新舞鶴町濱
廣部吉藏　二谷運送倉庫㈱社長〇新舞鶴棧橋倉庫㈱常務取締役
東京府千駄ヶ谷町五三三
廣部清一郎　昭和土地㈱取締役〇廣部鑛業㈱社長
京都市上京區室町通五條北町入ル阪東屋町
廣岡伊兵衛　西陣織物㈱取締役〇京都拓殖㈱取締役〇上村㈱監査役〇㈱京都會館取締役
大阪北區西野田大開町
廣岡勇　東洋產業㈱監査役
東京市下谷區上野櫻木町二
廣岡勘兵衛　王子煉瓦㈱專務取締役
名古屋市東區白壁町二
廣岡宗三郎　東陽倉庫㈱常務取締役
兵庫縣武庫郡大社村
廣岡松三郎　㈱加島銀行取締役〇加島信託㈱常務取締役〇大同生命保險㈱取締役
兵庫縣武庫郡本山村
廣岡惠三　㈱加島銀行頭取〇㈱加島信託㈱取締役〇大同生命保險㈱社長〇廣岡(名)代表社員〇三井物產㈱監査役〇㈱大同生命保健會取締役
大阪市住吉區天王寺町
廣岡久右衛門　㈱加島銀行取締役〇㈱大同生命保健會取締役〇大同生命保險㈱副社長
京都市上京區長者町通室町西入

廣岡金七　㈱丸二商會取締役
岡山縣眞庭郡美甘村
廣岡峰夫　作西酒造㈱監査役
東京市小石川區坂下町四三
廣岡繁太郎　㈱隆商會監査役
奈良市東向北町
廣岡善三郎　日本桃顧㈱監査役
東京京橋區四日市町二
廣岡助五郎　大日本釀造㈱取締役〇㈱加島屋社長〇㈱燕樂軒取締役〇山口貿易㈱取締役
新潟縣三條町三ノ町
廣川長八　㈱三條銀行頭取〇新潟硫酸㈱監査役
新潟北魚沼郡小千谷町
廣川利兵衛　松代電氣㈱取締役
東京市神田區駿河臺鈴木町六
廣川貞吉　㈱三條銀行取締役
富山縣下新川郡横山町
廣川周造　㈱泊銀行監査役〇㈱魚津銀行取締役〇㈱實業銀行取締役〇㈱入善銀行取締役
大連市武藏町六九
廣兼權三　滿洲運輸㈱取締役
八幡市尾倉
廣吉靖三　㈱紀念館監査役
和歌山市橋向町
廣田伊助　南海倉庫㈱取締役
和歌山縣黑江町六八八
廣田岩松　南海米穀肥料㈱取締役
新潟縣中頸城郡米山村
廣田藤四郎　㈱柿崎銀行取締役
京都市上京區新町通三條上ル町頭町一一二
廣田長三郎　㈱德華洋行取締役
兵庫縣伊丹町
廣田利右衛門　㈱伊丹銀行監査役
山口縣豐浦郡岡枝村
廣田良一　豐浦商事㈱監査役
長野縣須坂町
廣田德太郎　信越製絲㈱監査役
和歌山市徒町四
廣田米三郎　和歌山自動車㈱監査役
和歌山市橋向町一
廣田龍吉　和歌山自動車㈱取締役
山口縣玖珂郡川下村大字車
廣田於菟吉　岩國木材㈱取締役
北海道帶廣町
廣田和七郎　北海道殖產㈱取締役〇十勝鐵道㈱監査役
兵庫縣江井町一一八
廣田和直　播淡冷藏㈱取締役
和歌山市徒町四
廣田米三郎　和歌山瓦斯㈱取締役兼支配人
神戶市葺合町二九號
廣田保　太洋海運㈱常務取締役
兵庫縣津名郡大町村
廣田直民　淡路電燈㈱社長
神奈川縣鎌倉郡腰越村
廣田松次郎　明寶砂利㈱取締役
大阪市西區京町堀四丁目
廣田慶太郎　㈱横田組取締役
富山縣下新川郡下野方
廣田源次郎　本江酒造㈱取締役
大阪市西區幸町通二
廣田福松　大阪樽芳㈱專務取締役
和歌山縣伊都郡高野村
廣田文治　高野口合同運送㈱取締役
平壤府里門裡
廣田鐵次郎　㈱平壤官煙元賣捌所取締役
靜岡縣田方郡函南村
廣田傳一　㈱伊豆銀行取締役
兵庫郡多可郡比延庄村
廣田傳左衛門　㈱東播合同銀行常務取締役
富山市荒町一六
廣田傳次郎　日本飲料㈱取締役〇中越紙器㈱取締役
和歌山市南材木町三
廣田巳之助　國華製材㈱取締役
兵庫縣三木町
廣田重吉　三木無盡㈱社長

京都市下京區白樂天町
廣田茂一郎　㈱吉田忠商店監査役
廣島市廣瀨町五一二
廣田戍一　廣島製飴㈱取締役
東京市本鄉區湯島六ノ二四
廣田誠一郎　兩野製氷冷藏㈱取締役〇東京製氷㈱取締役
和歌山市新留町一一
廣田善八　㈱和歌山銀行頭取〇和歌山瓦斯㈱社長〇南海晒粉㈱取締役〇日本織物㈱監査役
奈良市東向北町
廣田善三郎　日本桃麻㈱取締役
小樽市花園町西二ノ一
廣谷敏藏　㈱大信社取締役
大阪市東區南本町一ノ五三
廣谷惣助　㈱紳葉商店取締役
東京市四谷區東信濃町一〇
廣谷次郎　東京工電㈱代表取締役
和歌山市大工町
廣曾正雄　紀陽織布㈱監査役
大分縣下毛郡中津町
廣津藤作　中津商事㈱監査役
東京市本鄉區曙町一三
廣津政二　東方興業㈱監査役〇共同證券㈱專務取締役
東京市下谷區龍泉寺町三九三
廣津秀彥　東京證券興業㈱取締役

愛知縣渥美郡田原町
廣中業介　渥美電氣㈱取締役〇豐橋電氣㈱取締役
大阪市北區中ノ島三ノ四八
廣海幾太郎　廣海商事㈱監査役〇㈱豐田商店代表取締役
大阪府泉南郡貝塚町
廣海惣太郎　㈱貝塚銀行頭取〇本辰酒造㈱取締役〇岸和田煉瓦綿業㈱取締役
大阪市西區江子島東町
廣海四郎　廣海商事㈱取締役
滋賀縣犬上郡彥根町
廣野織藏　三重合同電氣㈱監査役
山形縣最上郡萩野村
廣野數馬　㈱大二味噌醬油釀造所取締役
滋賀縣犬上郡彥根町
廣野規矩太郎　㈱百卅三銀行專務取締役〇㈱近江貯蓄銀行專務取締役〇近江信託㈱取締役〇湖東汽船㈱監査役
京城府大和町三ノ二四
廣江澤次郎　㈱三林公司取締役
岡山縣淺口郡里庄村
廣江誠市　正宗酒造㈱取締役
高知縣安藝郡安田村
廣松久吉　大高釀造㈱取締役
東京市本鄉區曙町
廣澤六太郎　㈱日立商會取締役
山口縣厚狹郡小野田町
廣澤豐作　小野田鐵道㈱監査役〇小野田セメント製造㈱監査役
京都市三條通新町西入
廣澤民三郎　㈱德華洋行監査役
水戶市下市曲尺
廣澤惣八　㈱水戶繭市場監査役
京都市上京區二條通晴明町
廣澤慶次郎　㈱龜岡銀行監査役
岸和田市並松町一九六
廣澤耕作　東洋毛織紡績㈱取締役〇勝浦索道㈱監査役
青森縣三戶郡八戶町
廣澤安宅　㈱八戶商業銀行取締役
大阪豐能郡北豐島村
廣實郁雄　六甲土地㈱監査役
東京府長崎町一九一六
廣崎阜吉　大正鑛山㈱取締役
茨城縣石塚町
廣木耕平　㈱石塚繭市場取締役
足利市通四ノ二五一三
廣木侍郎　兩野工業㈱取締役支配人
大分縣日田郡日田町
廣光千代丸　日田魚市㈱取締役
東京市下谷區入谷町三四一
廣島爲治　㈱吉原商會取締役
東京府代々幡代々木富ヶ谷
廣島外藏　三井(名)調査課長〇三井生命保險㈱監査役

岐阜縣高山町三町
廣島粂藏　飛驒物產㈱專務取締役〇斐太製絲㈱取締役
石川縣七尾町
廣島彌一郎　丸中汽船㈱取締役
石川縣鹿島郡七尾町
廣島彌兵衛　丸中汽船㈱取締役
東京本所區綠町三ノ一
廣島清藏　東京生肥㈱監査役
山口縣玖珂郡愛宕村
廣重梅之助　大正起業㈱取締役
長春日本橋通七八
廣本光二　長春日華金融㈱代表取締役〇〇滿蒙製肥㈱監査役〇鐵嶺證券信託㈱監査役
兵庫縣洲本町
廣本傳平　南海商事㈱取締役〇內外商事㈱專務取締役
和歌山縣日置町
廣本精二　熊野自動車㈱取締役
大阪市天王寺區眞法院町一七
廣本喜平次　大阪石材㈱取締役〇中央タクシー㈱取締役
千葉縣山武郡東金町
廣森安藏　㈱東金銀行取締役
石川縣石川郡湊村
廣勢才一　一鱗㈱取締役
奈良市中院町三〇
廣瀨勇　東亞電球工業㈱取締役〇奈良新温泉㈱取締役〇㈱源井鐵工所取締役〇千早川水力電氣㈱監査役
東京市芝區赤羽町四
廣瀨六三郎　常磐自動車㈱取締役
神奈川縣三浦郡逗子町
廣瀨春吉　入山採炭㈱專務取締役
東京神田區佐柄木一二
廣瀨半次郎　㈱清水貿易商會取締役
石川縣江沼郡瀨越村
廣瀨二三郎　㈱三十四銀行取締役
山梨縣中巨摩郡藤田村
廣瀨平五郎　㈱小林銀行取締役
大阪東區南久寶寺町
廣瀨平吉　大阪油脂工業㈱監査役
京都府龜岡町(社)
廣瀨辨治　㈱桑船銀行取締役
大阪市北區木幡町六四
廣瀨德藏　東神火災保險㈱監査役〇城北土地㈱監査役〇寶塚尼崎電氣鐵道㈱取締役〇大阪土地建物㈱監査役
東京府澁谷南平臺一七
廣瀨德次郎　南北商事㈱取締役〇北海道製糖㈱常務取締役〇帝國製糖㈱監査役〇十勝鐵道㈱取締役〇中央製糖㈱專務取締役
四日市市濱田一四五〇
廣瀨留吉　四日市合同運送㈱取締役
神戶市西須磨字新田町
廣瀨千秋　京都信託㈱取締役〇大日本石綿鑛業㈱取締役〇日米生絲㈱取締役〇㈱廣瀨泉商店取締役〇廣瀨產業㈱監査役
金澤市上柿木畠二七
富山縣氷見郡藪田村
廣瀨鎭之　㈱伏木銀行取締役〇㈱富山縣織物模範工場取締役〇樺太炭礦鑛業㈱取締役〇富山電氣㈱監査役〇灘浦漁業㈱取締役〇小松電氣㈱監査役
東京市下谷區上野櫻木町四八
廣瀨隆吉　國際汽船㈱取締役
兵庫縣佐用郡大廣村
廣瀨麟一　㈱平福銀行取締役
東京市牛込區矢來町四
廣瀨鉞太郎　共同火災海上再保險㈱取締役
靜岡縣富士郡今泉村
廣瀨和作　岳南製紙㈱取締役
岡山縣小田郡川面村
廣瀨勝治　備中肥料㈱取締役
富山縣射水郡下村
廣瀨勝次郎　小杉商事㈱監査役
廣島市平塚町
廣瀨完一　廣島護謨㈱取締役
小倉市堺町五六
廣瀨良知　筑豐電氣軌道㈱取締役
東京市神田區錦町三ノ一六
廣瀨與兵衛　池袋合同運送㈱取締役

京都上京區元誓願寺下ル北御門町
廣瀨大助　㈱大每京都販賣店監査役
大阪市南區順慶町通三
廣瀨高治　大日本セルロイド㈱取締役〇㈱乙宗商店監査役
大阪府三島郡千里村
廣瀨忠懋　平盛藥品㈱取締役
岐阜縣揖斐郡坂內村
廣瀨武一　揖斐林產㈱社長
岩手縣和賀郡岩崎村
東京市赤坂區青山南町六丁目
廣瀨爲久　㈱東京商業銀行取締役〇三ツ引同族㈱監査役〇ベグナル、エンド、ヒレス㈱監査役〇渡良瀨水電㈱取締役〇吾妻川電力㈱取締役〇東京電燈㈱取締役〇草津電氣鐵道㈱監査役〇三ツ引物產㈱監査役〇笛吹水電㈱監査役〇關東水力電氣㈱取締役〇京濱電力㈱常務取締役〇早川電力㈱取締役〇東京發電㈱監査役〇姬川電力㈱監査役〇中央電力㈱取締役
鹿兒島縣西之表町
廣瀨宗義　鹿兒島商船㈱取締役
名古屋市南區呼續町
廣瀨惣兵衛　㈱愛知農商銀行取締役
東京市神田區錦町三ノ一六
廣瀨勉

曾我殖産㈱取締役
大阪市南區順慶町通　廣瀨鶴造　㈱乙宗商店取締役
岡山縣小田郡矢掛町　廣瀨常七　矢掛織物㈱監査役○備中肥料㈱取締役
札幌市北二條西三ノ一　廣瀨昇　北部開墾㈱監査役
門司市大字門司　廣瀨久米太郎　㈱門司銀行監査役
愛知縣足助町　廣瀨安太郎　中部電力㈱監査役
群山府大和町一三　廣瀨安太郎　群山無盡金融㈱取締役
大阪府豊中町　廣瀨安太郎　㈱野村銀行常務取締役
東京府長崎町一九〇二　廣瀨保造　山梨證券㈱取締役○富士燃糸工業㈱取締役○三ツ引物産㈱監査役○三ツ引絹糸㈱取締役
千葉縣山武郡横芝町　廣瀨松太郎　千葉興業㈱監査役
東京市本所區相生町一ノ一　廣瀨松次郎　㈱友田商店取締役
東京府駒澤町新町　廣瀨孫三郎　大東證券㈱監査役
臺北市本町二ノ五　廣瀨政二　㈱盧進商行取締役
靜岡縣富士郡今泉村　廣瀨增治郎　㈱榮銀行頭取
岡山縣小田郡矢掛町　廣瀨源七　矢掛織物㈱取締役
高松市百間町一　廣瀨小三郎　讃岐起業㈱代表取締役
栃木縣安蘇郡佐野町　廣瀨幸次郎　關東製氷㈱監査役
東京四谷區信濃町一〇　廣瀨孝六郎　廣瀨産業㈱取締役
東京市赤坂區青山南六ノ一〇三　廣瀨孝久　岩越電力㈱取締役
大阪府泉南郡濱寺町　廣瀨耕治　共同火災保險㈱監査役　大日本火災海上再保險㈱監査役○中外海上火災保險㈱取締役
京都府何鹿郡山家村　廣瀨浩義　山家製絲㈱取締役
大阪市南區順慶町通　廣瀨榮次郎　㈱乙宗商店監査役
東京府龜戸町四ノ一　廣瀨榮輔　㈱廣瀨製作所代表取締役
東京牛込區矢來町二四　廣瀨鉞太郎　共同火災㈱專務取締役　昭和火災保險㈱取締役　高砂香料㈱取締役
長野縣下水内郡水内村　廣瀨篤　松代電氣㈱取締役
横濱市中區南仲通二丁目　廣瀨左太郎　森永製茶販賣㈱取締役
岐阜縣郡上郡八幡町　廣瀨齋次郎　㈱百二十八銀行監査役
大阪市天王寺區細工谷町三九二　廣瀨惰一　瓦斯管販賣㈱代表取締役○日本エナメル商店㈱取締役○㈱岸本商店取締役○日印通商㈱監査役
釜山府宮平町　廣瀨吉太郎　朝鮮米穀㈱監査役
大阪北區菅原町　廣瀨清　大谷石材鐵道㈱取締役　大阪椎茸㈱監査役
東京府世田ヶ谷太子堂　廣瀨清　九州工業㈱取締役
神奈川縣藤澤町　廣瀨清鑑　㈱關東銀行監査役
東京市牛込區北山伏町二六　廣瀨清重　㈱南亞公司取締役○㈱三輪製絲所取締役
東京市牛込區北山伏町一六　廣瀨橘三　㈱南亞公司監査役
京都市下京區岩上松原　廣瀨久次郎　京都染物㈱監査役
東京四谷區須賀町三〇　廣瀨欣治　日本食器工業㈱取締役
大連市初瀨町一　廣瀨金藏　㈱三泰油房取締役
神戸市西須磨新田町　廣瀨滿敏　廣瀨産業㈱代表取締役
㈱泉商會取締役
愛媛縣新居郡中萩村　廣瀨參次郎　㈱泉商店取締役○廣瀨産業㈱取締役
廣島市大手町八丁目　廣瀨自治夫　㈱三次實業銀行監査役
横濱中區南仲通二丁目　廣瀨庄太郎　森永製品販賣㈱專務取締役○森永製品第二販賣所監査役○森永煉乳㈱取締役
東京府下戸塚三〇五　廣瀨省一　泰明工業㈱監査役
大阪市西成區粉濱町七三六　廣瀨重之　㈱瀨尾商店取締役
名古屋市東區撞木町一　廣瀨實光　東洋陶器㈱監査役○日本碍子㈱社長○㈱名古屋ゴルフ倶樂部監査役
東京市赤坂區青山南町六ノ六七　廣瀨重太良　東京製船㈱社長○上毛紡績㈱監査役○笛吹水電㈱取締役○日本倉庫㈱監査役○㈱國民新聞社監査役
東京府淀橋町柏木二九　廣瀨廣　㈱ほてい屋呉服店監査役
釜山府寶永町一丁目　廣瀨博　朝鮮汽船㈱取締役
千葉縣市原郡姉崎町　廣瀨廣次　市西酒造㈱監査役
横濱市西戸部町池之坂　廣瀨廣作　島崎織物㈱監査役
大分縣大野郡柴原村　廣瀨彦太郎　大野水力電氣㈱監査役
石川縣金石町　廣瀨彦三　㈱金石銀行取締役
長崎縣新大工町七四　廣瀨秀太郎　㈱廣瀨商會取締役○萬活土地起業㈱社長
愛知西春日井郡清水町　廣瀨久彦　日本花崗石材㈱監査役
長崎市築町一七　廣瀨壽雄　日本海陸運送㈱監査役　清力酒造㈱監査役○九州商船㈱監査役
開原鐵道附屬地隆盛街　廣瀨清一　開原交易信託㈱監査役
富山縣氷見町加納　廣瀨清次郎　越中漁業㈱監査役
岐阜縣郡上郡八幡町　廣瀨善兵衛　㈱百二十八銀行取締役
山梨縣東山梨郡中牧村　廣瀨壽惠　日本海陸運送㈱監査役　金田製糸㈱取締役
兵庫縣武庫郡芦屋村　廣瀨助一郎　㈱住友銀行本店營業部部長
高知縣安藝郡奈半利町　廣末利吉　㈱一加商會取締役
兵庫縣川邊郡川西村　廣末恒太郎　日本印刷製本㈱監査役
名古屋市中區御器所町　廣住篤　㈱芝園工作所監査役
名古屋市東區杉村町　一柳友三郎　帝國精麥㈱監査役
東京芝區櫻田備前町一八　一柳良太郎　㈱日本製材取締役
札幌市北三條西一ノ一　兵庫縣武庫郡御影町　一柳仲次郎　（名）一柳商店代表社員
朝鮮平壤府南門町　一柳村五郎　㈱平壤魚市場取締役
東京麻布區市兵衛町二　一柳貞吉　日露木材㈱監査役○王子製紙㈱文書課長
高知市細工町一五　一柳助太郎　森永製品四國販賣㈱取締役
島根縣耶麻郡鹽川町　一重寅吉　會津米肥㈱取締役
大阪市此花區上福島南一　人田魯平　㈱平魚組取締役
岡山市下片山町一六　人見篤太郎　山上商事㈱取締役
京都下京區烏丸通五條　人見勘助　帝國共立無盡㈱取締役
東京市本郷區駒込動坂町三四　人見吉彦　帝國堅紙㈱常務取締役
岡山市烏田町三一　人見高次　㈱島田製綿所監査役
京都市下京區綾小路烏丸東入　人見常五郎　江華絹業㈱代表取締役
岩手縣西磐井郡一關町　人見鐵太郎　㈱八十八銀行取締役會長
栃木縣那須郡大田原町　人見定吉　㈱野州大田原銀行取締役○那須電氣鐵道㈱代表取締役
東京四谷區愛住町六五　人見次郎　南洋興發㈱監査役○自動車投資㈱代表取締役
東京府戸塚町諏訪　土方乙吉　東京拓殖㈱取締役
東京府五日市町　土方乾之助　秋川水力電氣㈱取締役
兵庫縣宍粟郡山崎町　土方梅吉　・アサシヲ飲料㈱監査役
東京府原宿町一七〇　土方政吉　明寶砂利㈱取締役
東京市神田區末廣町三　土方伍朔　關東建材㈱取締役
東京府千駄ヶ谷町七六三　土方久徵　日本銀行總裁
三重縣三重郡菰野村　土方雄志　東海砂利㈱社長
千葉縣市川町　土方省吾　服部貿易㈱取締役
東京府淀橋町角筈一三三　土方靜吉　山手製氷㈱專務取締役

東京市赤坂區青山南町五丁目　蛭田太一郎　㈱九曜社監査役
兵庫縣加西郡北條町　蛭田谷松　㈱三重商工銀行監査役
岡山縣上房郡有漢村　蛭田傳助　大正醸造㈱取締役
東京市赤坂區檜町六　蛭田順一郎　日本興農㈱監査役
靜岡縣田方郡三島町　蛭海文平　㈱伊豆銀行監査役
宇部市小串一〇七三　蛭子清一　西沖ノ山製材㈱取締役
宇和島市賀古町二三　蛭子屋佐七郎　四國藥業㈱監査役
三重縣阿山郡阿波村　蛭澤猪三　中外醫藥㈱取締役
三重縣阿山郡阿波村　蛭澤赤三郎　㈱伊賀農商銀行頭取
廣島縣深安郡川南村　晝田寛一　高屋織物㈱取締役
大阪府泉南郡上之郷村　晝間政之助　㈱上郷銀行取締役
東京市本所區龜澤町二　東坊城政長　日本勳章製作㈱取締役
佐賀縣東松浦郡有浦村　東小川次郎　有浦電氣㈱取締役
京都下京堺町四條上ル　東川嘉一　㈱帝國通信社取締役
石川縣能美郡寺井野町　東方利勝　小松無盡㈱取締役
東京府谷保村青柳八四　東方友次郎　駿豆鐵道㈱取締役支配人
臺中市新富町二ノ二一　東谷雅輔　臺灣勸業無盡㈱取締役
東京府上目黑駒場九二三　東園基光　白山水力㈱社長○大白川電力㈱代表取締役
神戸市葺合布引　東浦恒吉　澤口汽船鑛業㈱取締役
大阪府中河内郡牧岡村　東野長造　東邦木材㈱監査役○日本釀造㈱取締役○昭和土地興業㈱取締役
大阪市天王寺區大道二　東野忠　大阪建物土地㈱取締役
東京府代々幡町代々木一一四四　東野衛　㈱山一組取締役
神戸市東尻池二丁目　東野喜一　新家自轉車製造㈱取締役○エ、ビーマンニングエンドコンパンニー監査役
東京府大森町山王　東野勇治　共榮販賣㈱取締役
大阪府東成郡依羅村　東野修一郎　東海商事㈱監査役○南大阪田園都市㈱取締役
名古屋市東區下堅杉町　東野十治郎　㈱日本貯蓄銀行取締役
大阪市西區松島町一　東野末吉　小池海事工業㈱監査役
兵庫縣芦屋笹ヶ塚　東家藤吉　關西商事㈱取締役○沖繩炭礦㈱取締役
大阪府豊能郡豊中村　東松孝時　日本エレベーター製造㈱常務取締役
京都市下京區上柳町　東枝吉兵衛　㈱大毎京都販賣店取締役
和歌山那賀郡東野上村　東峰榮吉　紀州製糸㈱取締役
佐賀市赤松町　東島定一　佐賀商工㈱監査役
宮城縣加美郡小野田村　常陸幸治　小富士館製糸㈱取締役
大阪天王寺區大道一丁目一六〇　常陸盛治　㈱大阪アルミニューム製作所取締役
横濱市神奈川區二ツ谷　平井市太郎　㈱エム、エス、ウキルス商會取締役
富山縣三日市町　平井六松　㈱魚津銀行監査役
高崎市柳川町七　平井八太郎　高崎板紙㈱取締役
奈良縣高市郡鴨公村　平井八三　帝國家庭賣藥㈱取締役
岩手縣紫波郡日詰町　平井範助　㈱岩手銀行監査役○南部土地㈱取締役
京都下京區松原清水町　平井仁兵衛　京都瓦斯㈱取締役○京都拓殖㈱取締役
福岡縣遠賀郡岡垣村　平井知彦　海老津炭鑛㈱取締役
高松市内町六四　平井チヨ　平井興業㈱代表取締役
東京市麹町區有樂町一ノ四　平井忠藏　㈱朝日ホテル取締役
大阪府南河内郡柏原町　平井龍造　（名）商業興信所分科主任
大阪市東區淡路町二　平井龜之助　北寶塚土地㈱取締役○㈱平井洋紙店取締役○有馬電氣軌道㈱取締役
高松市内町六四　平井龜吉　平井興業㈱監査役
兵庫縣武庫郡精道村　平井貫一　㈱平井商店取締役○平井綿布㈱取締役
京都上京區北船岡町　平井寛造　神戸市街自動車㈱取締役○都染織布㈱取締役
富山縣上新川郡堀川村　平井嘉之　㈱永守銀行取締役○富士山無盡㈱監査役○富山縣織物模範工場監査役○中越無盡㈱取締役
高崎市柳川町七　平井八太郎　千住板紙㈱取締役
京都市上京區紫野水船岡九　平井寛造　タクシー自動車㈱監査役
千葉縣野田町中野臺一五四　平井由藏　野田金山醬油㈱監査役
奈良市郡山町　平井芳太郎　奈良瓦斯㈱取締役
奈良縣北葛城郡馬見村　平井太郎　㈱八木銀行監査役
高松市内町六四　平井太郎　平井興業㈱取締役
大連市對馬町四四　平井大次郎　滿洲水産㈱監査役○大連工業㈱取締役○大連燐寸㈱監査役
釜山府池ノ町三　平井辰平　明治屋㈱取締役
大阪東成區腹見町四八四　平井泰三　㈱平井商店取締役
兵庫縣飾磨郡鹿谷村　平井種吉　鹿谷金融㈱監査役
東京府上落合四五八　平井環　ライオン麥酒㈱取締役
兵庫縣今津町　平井民哉　㈱星製藥攝陽配給所取締役
高知縣吾川郡伊野町　平井惣太郎　佐川醸造㈱監査役
岡山縣淺口郡鴨方町　平井鶴太郎　泉兄弟商事㈱取締役
東京府千駄ヶ谷八三八　平井恒太郎　千島拓殖㈱監査役
大分市竹町三ノ七七九　平井直一　㈱平井商店監査役
福岡縣朝倉郡蜷城村　平井直吉　㈱蜷城銀行取締役
北海道利尻郡鴛泊村　平井伸次郎　利尻水力電氣㈱取締役
京城府岡崎町七〇　平井久一郎　内鮮自動車運輸㈱監査役○公益炭製造㈱監査役
京城府大和町一ノ三八　平井熊三郎　大日本興農㈱取締役○㈱大阪帝國通信社取締役
和歌山海草郡中之島村　平井安太郎　和歌山合同運送㈱代表取締役
茨城縣新治郡石岡町　平井保太郎　鹿島參宮鐵道㈱監査役
高松市内町六四　平井マサ　平井興業㈱監査役
福岡縣八女郡水田村　平井松太郎　㈱水田銀行監査役
山口縣長府町二〇〇一　平井增太郎　五島電燈㈱監査役
和歌山縣那賀郡名手町　平井萬治郎　㈱伊都合同銀行取締役
愛媛縣上分町　平井圭三郎　平井鑛業㈱監査役
岡山縣淺口郡鴨方村　平井敬次郎　關西眞田㈱監査役○鴨方酒造㈱取締役○吉備運送㈱取締役
岡山縣淺口郡鴨方町　平井建一　正宗酒造㈱監査役
福岡市地行東町　平井健次郎　九州商船㈱常務取締役○對馬商船㈱取締役○博多魚市㈱監査役
東京市下谷區上根岸町九三　平井文三　山文商事㈱取締役
福島縣伊達郡長岡（社）　平井幸三郎　東北肥料農具㈱監査役
京都市下京區常泉院町　平井權七　㈱藤井商店監査役○相互運輸倉庫㈱監査役○小畑商工㈱取締役○松竹キネマ㈱監査役○中央土地㈱社長○日本レース㈱取締役○京都富座㈱取締役○㈱京都會館監査役
愛媛縣上分町　平井定次郎
岡山縣淺口郡鴨方村　平井才一郎　黃薇酒造㈱監査役
茨城縣新治郡石岡町　平井榮之助　鹿島參宮鐵道㈱監査役
和歌山伊都郡學文路村　平井英四郎　禰宜鑛業㈱監査役

平井鑛業㈱代表取締役
宇和島市丸ノ内一 平井吉三 ㈱平井商店取締役○平井織布㈱取締役
東京市神田區鍋町二六 平井吉三郎 水口物產㈱取締役
福井縣遠敷郡北濱町 平井雄二 若狹製紙㈱常務取締役
高松市内町六四 平井實 平井興業㈱代表取締役
大阪市南區難波新地二番町一四 平井七兵衛 帝國家庭賣藥㈱取締役
靜岡縣田方郡網代村 平井正之助 伊東水力電氣㈱監査役 豆東製氷㈱取締役
大阪府北河内郡守口町 平井繁男 大峰鑛山㈱取締役
東京市京橋區元數寄屋町(社) 平井繁藏 千代田土地㈱監査役
兵庫縣武庫郡大社村 平井主馬郎 ㈱星製藥攝津配給所取締役
東京市牛込區南山吹町一九 平井準輔 理化工業㈱監査役
岐阜縣可兒郡上之郷村 平井信四郎 ㈱美濃合同銀行取締役 東美鐵道㈱代表取締役
京都市下京區寺町通松原下ル植松町七三六

平井秀次郎 中央土地㈱專務取締役 商工無盡㈱社長
和歌山伊都郡學文路村 平井元右衛門 關宜鑛業㈱取締役
山梨縣南都留郡禾生村 平井以貞 桂電燈㈱監査役
小樽市山田町二七 平井清一 生田原鑛業㈱監査役○北ノ王鑛山㈱取締役
大阪市西成區粉濱町六 平井精三 神奈川電氣㈱監査役
東京府瀧野川田端四三一 平井千造 内外煙草材料㈱監査役
神戸市中山手通四 平井仙太郎 ㈱竹島商會監査役
大分縣速見郡別府町 平居伊三郎 別府製材㈱監査役
大阪市北區曾根崎中町 平居幸太郎 北濃鐵道㈱取締役
高雄市新濱町一ノ五五 平居日代士 高雄自動車㈱取締役
福岡縣朝倉郡久喜宮村 平位素一 ㈱益榮銀行監査役
岡崎市能見町二三七 平岩藤吉 岡崎繭糸㈱監査役
愛知縣幡豆郡西尾村 平岩忠四郎 西三織布㈱監査役
愛知縣碧海郡櫻井町

平岩嘉次郎 安城合同運送㈱常務取締役
愛知縣矢作町小望 平岩大五郎 安城合同運送㈱取締役
大阪市天王寺區堂ケ芝町一〇二 平岩義一 ㈱東海機械製作所監査役○㈱神谷農場監査役
兵庫縣武庫郡大社村 平岩愼 ㈱小林政治商店常務取締役○西島變壓器㈱監査役
大阪市南區鰻谷西ノ町 平泉豐三郎 ㈱村田梅谷商店監査役
大連市大山通六一 平泉泰三郎 日本硅藻セメント工業㈱取締役
秋田縣北秋田郡大館町 平泉孝作 日本人造氷㈱監査役
秋田縣北秋田郡大館町 平泉喜八 北秋木材㈱取締役○米代川水電㈱取締役
長岡市本町二ノ九三五 平石量平 ㈱平石商店取締役
長岡市吳服町七九 平石龜三郎 ㈱平石商店代表取締役
新潟市大川通六番町 平石恒四郎 ㈱平石商店取締役
石川縣羽咋郡羽咋町 平場啓太郎 ㈱能登商行代表取締役○能登石灰㈱取締役○能

平 登鐵道㈱取締役○能登電氣㈱監査役
群山府全州通 平春富藏 群山米穀信託㈱取締役
山口縣家實西今村 平原豐藏 報濟製藥㈱取締役
神戸市榮町五 平原兵三郎 (名)商業興信所神戸支所長
甲府市綠町二五 平原庄兵衛 ㈱有信銀行取締役○山梨證券㈱取締役○甲府電力㈱取締役
東京市牛込區原町二ノ六六 大連市山縣通二二 平林幾次郎 東亞商事㈱取締役○富士漁業㈱取締役○特許甘草㈱監査役
東京府長崎町 平林春男 東洋土地建物㈱取締役
長野縣南安曇郡豐科町 平林藤一 嶺山醬油㈱監査役
兵庫縣洲本町 平林龜太郎 南海商事㈱監査役
長野縣諏訪郡豐田村 平林勘作 諏訪瓦斯㈱社長
高知縣幡多郡三崎村 平林良馬 ㈱以南製糸場取締役
松本市北深志東町二七〇 平林荘治 ㈱六十三銀行監査役○三吉印刷㈱取締役○松本瓦斯工業㈱取締役
長野縣北安曇郡池田町

平林仲次郎 ㈱北安銀行監査役○㈱池田商業銀行頭取○池田製絲㈱代表取締役 池田鐵道㈱取締役
東京府新井宿西沼六九三 平林運治郎 諏訪工業㈱專務取締役 山十製絲㈱取締役
長野縣諏訪郡中洲村 平林正邦 諏訪電氣㈱監査役
一宮市 平林武兵衛 ㈱山一商店監査役
大阪市西成區粉濱町 平林光治 大和鑛業㈱取締役○大阪灣土地㈱取締役○東亞產業㈱取締役
神戸市鷹取町 平林良三 丸島土地㈱取締役
大阪市東區北久太郎町二ノ四六 平林厚 ㈱川上銀行監査役
東京府入新井町二七五 平林淺次郎 玉川水道㈱取締役○荒川汽船㈱監査役○日本トーキー映畫㈱社長
長野縣南安曇郡梓村 平林義十 ㈱梓商業銀行監査役
兵庫縣武庫郡精道村 平林正二郎 (資)永柳商店代表社員
靜岡縣志太郡島田町 平林庄藏 島田合同運送㈱取締役
大阪市東區和泉町二 平林茜輔

東亞產業㈱取締役○大阪灣土地㈱代表取締役 王子汽船㈱代表取締役○大和鑛業㈱社長○旭興業㈱代表取締役
長野縣北安曇郡大町 平林秀吉 ㈱長野農工銀行監査役○㈱北安銀行取締役○安曇電氣㈱取締役○しなの野新聞㈱取締役○○池田鐵道㈱監査役
兵庫縣生穗町野田尾 平林紋次 内外商事㈱監査役
東京府下板橋町五三〇 平林善七 ㈱伴商店取締役
山口縣豐浦郡豐浦村 平戸清治 ㈱平戸商店代表取締役
茨城縣東茨城郡河和村 平戸喜作 常陽運輸倉庫㈱取締役
臺北市北門町七 平戸吉藏 (資)臺灣丸太共同購買所代表社員
兵庫縣府中町府中 平地治平 ㈱尾道銀行取締役
香川縣小豆郡草壁町 平地實太郎 島電氣㈱取締役○清水醬油㈱監査役○丸島醬油㈱監査役
埼玉縣入間郡飯能町 平沼いせ ㈱平沼商店取締役
橫濱神奈川區西平沼町 平沼亮三 ㈱東陽銀行取締役○麒麟麥酒㈱取締役○南進公司取締役○日本タイプライター㈱社長 南洋殖產興業㈱取締役

古河電氣工業㈱監査役 ㈱南和公司代表取締役○帝國劇場㈱監査役○㈱ホテル、ニューグランド監査役○㈱スタンダードカソリン商會監査役
埼玉縣入間郡飯能町 平沼常助 ㈱平沼商店取締役
埼玉縣秩父郡名栗村 平沼彌太郎 名栗水電㈱社長○㈱飯能銀行取締役
橫濱市老松町一ノ一五 平沼久三郎 ㈱橫濱興信銀行取締役 ㈱七十四銀行取締役○㈱平沼銀行頭取
大阪市東區十二軒町四 平尾伊之吉 ㈱大阪鐵工業會館監査役
香川縣琴平町 平尾市郎 讃岐土地㈱監査役
兵庫縣武庫郡六甲村 平尾勇 ㈱奥村商店取締役
滋賀縣滋賀郡石山村 平尾仁平 大津電車軌道㈱監査役
大阪市東區十二軒町四 平尾歳正 辰己屋製紐㈱取締役
東京府平塚村字戸越 平尾忠嗣 日本特許インキ㈱監査役
大阪市南區千年町二六八 平尾利市 大阪中央商事㈱監査役
京都市下京區今熊野北日吉町五二

平尾貫二 ㈱平尾贊平商店取締役
靜岡縣濱名郡市野村 平尾與四郎 ㈱西遠銀行取締役
北海道夕張郡由仁村 平尾米吉 由仁軌道㈱監査役
丸龜市藪町一〇七 平尾義直 丸龜團扇合同㈱監査役
丸龜市濱町 平尾義吉 香川縣中央病院取締役
東京市小石川區小日向臺町三 平尾太郎 ㈱平尾贊平商店取締役
小倉市堺町三五二 平尾爲彥 滿洲商工㈱監査役
大分縣大分郡日岡村 平尾丑八 ㈱平尾銀行取締役○第一興業㈱取締役
廣島市塚本町一五 平尾雅次郎 山三運送㈱取締役
別府市 平尾謙平 ㈱平尾銀行監査役○㈱濱脇銀行頭取○㈱廣瀨商會取締役○第一興業㈱取締役○別府製材㈱取締役
靜岡市紺屋町一〇八 平尾源六 ㈱清水木材倉庫監査役 昭和土地㈱監査役
兵庫縣出石郡神美村 平尾源太夫 ㈱甲子銀行取締役○㈱兵庫縣農工銀行監査役 ㈱但馬銀行取締役

大分縣大分郡日岡村 平尾光藏 ㈱平尾銀行○第一興業㈱取締役
大阪市北區曾根崎中 平尾幸太郎 大日本放射製藥㈱監査役
大分縣大分郡日岡村 平尾榮治 ㈱平尾銀行監査役○㈱第一興業㈱代表取締役
兵庫縣出石郡神美村 平尾在親 ㈱兵庫縣農工銀行取締役
鳥取市瓦町二〇八 平尾澤治 森永製品山陰販賣㈱取締役
東京市日本橋區馬喰町一ノ六 東京牛込區二十騎町二七 平尾贊平 ㈱平尾贊平商店社長
東京牛込區二十騎町二三 平尾贊之助 ㈱平尾贊平商店副社長
那覇市天妃町一ノ六 平尾喜一 ㈱宮古商會取締役
東京牛込區市谷臺町六 平尾喜三郎 ㈱平尾贊平商店取締役
高松市鹽屋町七六七 平尾喜人 ㈱讃岐青果市場取締役
那覇市天妃町一ノ六 平尾喜三郎 南陽酒造㈱取締役
東京市小石川區駕籠町四一 平尾貴四男 ㈱平尾贊平商店監査役

那覇市西本町五ノ一三 平尾巳之吉 南陽酒造㈱監査役○㈱宮古商會監査役
大分縣大分郡日岡村 平尾信一 ㈱平尾銀行監査役
靜岡市紺屋町一〇八 平尾久晴 木管製造㈱監査役○靜岡活動寫眞㈱取締役
神戸市中山手通六 平尾善保 宇野耐火煉瓦㈱監査役
兵庫縣赤穗郡鹽屋村 平尾杉松 赤穗鐵道㈱監査役
長崎縣東彼杵郡彼杵村 平岡仁三郎 ㈱西州銀行取締役
東京市麻布區六本木町二七 平岡寅之助 日本拓殖㈱監査役
德島市東新町二四 平岡富藏 阿波共同汽船㈱監査役
京都市下京區本町一丁目二 平岡長太郎 ㈱京都遊覽自動車取締役
松山市大字北夷子町 平岡良一 伊豫酒造㈱取締役
佐世保市山縣町二九 平岡寬 ㈱萩原材木店取締役
大阪西成區玉出新町三 平岡タケヨ 精華化學工業㈱監査役
東京府西多摩郡青梅町 平岡陽三 ㈱平岡商店取締役

岡山縣久米郡和村 平岡鶴太郎 久米水力電氣㈱監査役
神戸市兵庫戸場町四三 平岡政七 神戸貯金㈱取締役○垂水土地㈱監査役
大阪市東區安土町四 平岡五郎兵衛 日本製臺㈱取締役
京城府青葉町二ノ一一 平岡光三郎 ㈱京城株式現物取引市場專務取締役
東京京橋區竹川町二二 平岡權八郎 新橋演舞場㈱取締役
東京市四谷區永住町二 平岡定太郎 新寳田石油㈱取締役
東京市小石川區駕籠町一九九 平岡傳章 山一證券㈱副社長
東京府青梅町三六八 平岡久左衛門 ㈱武陽銀行專務取締役 青梅電氣鐵道㈱取締役○西武興業㈱取締役 ㈱平岡商店代表取締役○
東京市牛込區市ケ谷加賀町二 平岡繁樹 日本コーライト㈱監査役
尾道市久保町 平岡眞三郎 帝國電化㈱取締役
松山市花園町二ノ三五 平岡新太郎 ㈱越智七福商店取締役
山口縣厚狹郡高千帆村 平岡熊平 ㈱防火電線製作所監査役

平川正美 全南商事㈱監査役
東京府西巣鴨町宮仲 平川房吉 片倉生命保險㈱取締役
福岡縣直方町 平川佐吉 筑豐酸素㈱監査役
東京市小石川區水道端二ノ四一 平形知一 ㈱第一銀行本部調査役
群馬縣澁川町一三〇六 平形陣兵 澁川木材㈱取締役
群馬縣吾妻郡高山村 平形方造 ㈱中之條銀行監査役
佐賀縣藤津郡古枝村 平金五郎 ㈱德島屋商店監査役
京城府旭町一ノ一五三 平田一平 ㈱平田百貨店監査役
東京市本所區龜澤町二 平田春行 日本勳章製作㈱取締役
大連市浪速町四七 平田包定 滿洲肥料㈱監査役○第二滿洲肥料㈱監査役○㈱大連機械製作所取締役
臺北市艋舺新起街二 平田藤太郎 大正醬油㈱專務取締役 臺灣織物㈱代表取締役 新高サイダー㈱取締役
新潟縣東蒲原郡津川町 平田豊次郎 新潟水力電氣㈱取締役 ㈱新潟米穀株式取引所監査役○大和毛織㈱監査役○鶴見倉庫㈱社

長○阿賀川水力㈱取締役
東京下谷區下根岸町九一 平田寅次郎 町澤保全㈱取締役
岐阜縣高山町 平田篤松 ㈱飛驒銀行監査役○飛驒物產㈱社長○飛驒電燈㈱社長○㈱飛驒貯蓄銀行監査役○斐太製絲㈱社長
東京府荏原町戸越 平田篤次郎 大日本セルロイド㈱監査役○三井物產㈱取締役兼監督役○東洋レーヨン㈱專務取締役
大連市若狹町一ノ一三 平田德次郎 大連石灰㈱監査役
岡山縣都窪郡茶屋町 平田床三 中國工業㈱取締役
兵庫縣飾磨郡菅野村 平田友治 ㈱博融銀行常務取締役
福岡縣朝倉郡三輪村 平田倶次 朝倉郡是製絲㈱監査役
福岡縣朝倉郡大福村 平田千代松 ㈱上座銀行取締役○㈱比良松銀行取締役○朝倉中央製絲㈱專務取締役
京城府本町一ノ五一 平田智惠八 ㈱平田百貨店代表取締役
愛媛縣綾歌郡長炭村 平田仲義 讃岐土地㈱取締役
德島縣那賀郡新野町 平田利太郎 阿南鐵道㈱取締役

東京市本郷區駒込東片町五
平田力次郎
東京模範牛乳㈱取締役

神奈川縣中郡平塚新宿
平田隆次郎
平塚合同運送㈱監査役

滋賀縣坂田郡長濱町
平田乙次郎
㈱大塚商店監査役

大分縣臼杵町海添
平田薫
西鮮繰綿㈱取締役

兵庫縣明石郡垂水村
平田勝太郎
㈱三共組取締役

岐阜縣武儀郡中有知村
平田勝十郎
美濃製糸㈱常務取締役

東京市深川區門前山本町一九
平田鼎
太陽鍍金工業㈱監査役

東京府入新井町不入斗二五一
平田學
共立汽船㈱取締役

呉市元町
平田勘次郎
春日座劇場㈱監査役

石川縣石川郡美川町
平田與三松
梅松醤油工業㈱取締役

京城府吉野町二ノ九五
平田米夫
㈱平田百貨店取締役

堺市吾妻横通四
平田米吉
日本白煉炭鑛㈱常務取締役

大分縣下毛郡城井村
平田吉胤
㈱豊前銀行取締役

鶴岡市三日町八一
平田吉郎
羽前織物㈱取締役○㈱鶴岡銀行監査役○㈱鶴岡織工所取締役○鶴岡米穀取引所監査役○鶴岡水力電氣㈱專務取締役○鳥海電力㈱取締役

八幡市立町二ノ一〇〇四
平田竹治郎
昭和林產興業㈱取締役

島根縣邑智郡三原村
平田民之助
㈱粕淵銀行取締役○㈱矢上銀行相談役

東京市芝區白金今里九六
平田宗威
太陽鍍金工業㈱取締役

北海道空知郡南富良野
平田外次郎
㈾池崎組監査役

群馬縣中之條町
平田宇三郎
㈱中之條銀行取締役

島根縣那賀郡江津町
平田昇
㈱江津銀行取締役

東京市麹町區飯田町六ノ二四
平田庫三
日本亞砒酸工業㈱取締役

千葉縣君津郡貞元村
平田勳
㈱上總銀行取締役

福岡縣朝倉郡大福村
平田八十八
㈱上座銀行取締役○㈱蜷城銀行取締役○朝倉中央製絲㈱監査役

靜岡縣引佐郡氣賀町
平田彌吉
引佐織布㈱取締役○濱松鐵道㈱取締役

福岡縣筑紫郡大野村
平田彌四郎
㈱帝國製旗機械研究所取締役

愛媛縣八幡濱町
平田安太郎
㈱八幡濱商業銀行監査役

和歌山縣伊都郡信太村
平田保一郎
高野口合同運送㈱監査役

京都市上京區小別山池町二三
平田保太郎
㈱京都大丸專務取締役○㈱南洋商會取締役○日本レース㈱取締役○㈱大丸取締役

兵庫縣武庫郡住吉村
平田保三
㈱神戸製鋼所監査役○發動機製造㈱取締役

門司市補町四丁目
平田又左衛門
中村組㈱監査役

岐阜縣大野郡高山町
平田政十郎
㈱飛驒銀行取締役○飛驒林業㈱取締役○飛驒物產㈱監査役○飛驒電燈㈱取締役○斐太製絲㈱監査役

岐阜縣高山町三町一四三
平田萬藏
昭和自動車㈱監査役

岐阜縣三井郡國分村
平田萬五郎
荒木窯業㈱取締役○大日本製酒㈱監査役○㈱花ノ露商店專務取締役

大阪府三島郡清水村
平田慶三
㈱高槻銀行取締役

前橋市才川町四九
平田健太郎
㈱上毛貯蓄銀行取締役○前橋牛乳㈱取締役

大連市三河町三二
平田謙吉
大連特油㈱取締役○共濟信託㈱取締役

堺市大濱南町
平田顯太郎
冷藏製豆腐㈱取締役

鹿兒島市加治屋町六五
平田藤彦
㈱三州平和銀行取締役

呉市西本町五
平田福次
森永製品山陽販賣㈱監査役

群馬縣佐波郡豊受村
平田吾郎
上毛織物㈱取締役○㈱日本商會監査役

東京府西多摩郡青梅町
平田功治
㈱田商店取締役

和歌山縣伊都郡高野村
平田永吉
㈱伊都合同銀行監査役

岐阜縣武儀郡中有知村
平田榮次郎
美濃製絲㈱專務取締役

岐阜縣武儀郡中有知村
平田榮三郎
美濃製絲㈱監査役

京城府旭町一丁目
平田輝男
㈱平田百貨店取締役

大連市三河町三一
平田哲造
旅順殖產㈱取締役

福岡縣朝倉郡三輪村
平田鐵次郎
北鮮炭鑛汽船㈱取締役

神戸市兵庫永澤町一
平田淺五郎
みかど㈱取締役

東京府澁谷大和田九〇
平田章千代
㈱京和貯蓄銀行頭取○㈱京和銀行專務取締役○關西釦㈱取締役

三重縣三重郡富洲原村
平田佐矩
平田製網㈱取締役○三重織布㈱取締役○三岐鐵道㈱監査役

岡山縣阿哲郡千屋村
平田作市
阿哲酒造㈱監査役

兵庫縣志方町
平田作次
㈱志方銀行監査役

香川縣坂出町一六六〇
平田喜平太
㈱同盟銀行取締役

關東州西山會礎屯
平田驥一郎
國際運輸㈱取締役○國際通運㈱取締役

大阪西區江戸堀北通一
平田義太郎
㈱芝川商店監査役○大阪毛織㈱取締役

鶴岡市三日市
平田吉五郎
㈱両羽銀行取締役○㈱鶴岡鐵工所取締役

愛媛縣西宇和郡神山村
平田菊治郎
愛媛製蠟㈱監査役

青森縣西津輕郡柏村
平田勇次郎
常盤興業㈱監査役

福岡縣三井郡小郡村
平田瑞穗
㈱伍盟銀行頭取

新潟縣東蒲原郡津川村
平田次六
鶴見倉庫㈱常務取締役

奈良縣高市郡飛鳥村
平田庄司
關西釦㈱取締役

大阪市北區樋上町八〇
平田讓衛
㈱エピーマンニングエンドコンパニー監査役

廣島市土手町三八
平田乘逸
廣島旭木材㈱取締役○宇品運送㈱監査役○東亞木材防腐㈱取締役

東京府井荻町九二三
平田重太郎
㈱鈴木由郎商店取締役

福岡縣三井郡大堰村
平田純太郎
㈱杷木銀行取締役

福岡縣筑紫郡大野村
平田眞吉
㈱帝國製綫機研究所監査役

愛媛縣宇摩郡三島町
平田甚平
平井鑛業㈱取締役

奈良縣高市郡島村
平田甚之助
關西釦㈱取締役

長崎縣南高來郡古部村
平田秀一
口之津鐵道㈱監査役

山口縣美禰郡綾木村
平田元太郎
船木鐵道㈱取締役

東京府巣鴨町
平田生三
㈱逸見山陽堂取締役

大阪港區三先町二
平田善太郎
中部合同コークス㈱監査役

桐生市大字下久方四
平田善七
共立機業㈱取締役○㈱金井商店監査役○帝國絹布㈱取締役

東京府入新井町新井宿
平田末次郎
低温工業㈱取締役

大連市西公園町二一九
神戸市籠池通二ノ三
平高寅太郎
昭和產業㈱取締役○東洋製糖㈱監査役○㈱鈴木商店取締役○大連取引所信託㈱監査役○南滿洲製糖㈱監査役○日本輪業㈱取締役○別府觀海寺土地㈱取締役

東京市赤坂區青山南町五丁目
平高辰馬
九州製壜㈱取締役○㈱櫻麥酒㈱代表取締役

呉市和庄寺西町二六
平土玉一
呉酒造㈱取締役

呉市公園通三ノ二
平土幸吉
呉酒造㈱監査役○呉砂糖㈱取締役

東京府澁谷猿樂町二八
平塚虎次郎
露領水產㈱監査役

兵庫縣武庫郡良元村
平塚嘉一郎
㈱平塚土地經營所常務取締役○梅田ホテル㈱監査役

兵庫縣武庫郡良元村
平塚嘉右衛門
㈱森平組社長○㈱寶塚温泉社長○㈱平塚土地經營所社長○寶塚ルナパーク㈱代表取締役○㈱寶塚ホテル社長

兵庫縣武庫郡良元村
平塚興治右衛門
寶塚土地信託㈱監査役

東京府高田町雜司谷
平塚鴎雄
東京木材興業㈱取締役

東京府澁谷猿樂二八
函館市辨天通二八
平塚常次郎
日魯漁業㈱專務取締役○北海製罐倉庫㈱監査役○フレーザー食品㈱監査役○日露興業㈱監査役○南樺太漁業㈱社長○豆相漁業㈱監査役○大沼養狐㈱監査役○函館冷藏㈱代表取締役○大北漁業㈱取締役○㈱佐々木倉庫代表取締役○露領水產㈱監査役○㈱北進汽船㈱取締役

札幌市北八條東二ノ七
平塚直治
帝國製麻㈱取締役○北海道亞麻工業㈱取締役

秋田市大館町八幡一六
平塚來吉
米代川水電㈱取締役

山梨東山梨郡日下部村
平塚楠次郎
日下部製糸㈱取締役

福岡市椎田町
平塚又太郎
㈱椎田合同銀行取締役

京都府紀伊郡吉祥院村
平塚繁次郎
㈱德華洋行監査役○京阪紡織㈱取締役

福岡縣三井郡大橋村
平塚清三
㈱草野銀行取締役

栃木縣那須郡武藤村
平塚捨治
馬頭肥料商事㈱取締役

福岡縣鞍手郡直方町
平野伊之吉
帝國キネマ演藝㈱取締役○㈱帝キネ俱樂部取締役○筑豊酸素㈱監査役

千葉縣君津郡大貫村
平野春吉
㈱上總銀行監査役○東信物產㈱取締役

山口縣玖珂郡愛宕村
平野平一
大正起業㈱監査役

東京入新井新井宿
平野平兵衛
平野肥料㈱社長○中外護謨㈱監査役○平野大豆工業㈱監査役○㈱平野商店取締役

東京市麹町區中六番町五二
平野藤藏
㈱臺灣銀行東京支店頭取席支店課長

東京市神田區小川町一
平野豊藏
㈱平野商店常務取締役

小樽市手宮町
平野寅藏
小樽集鱗㈱取締役○安全土地㈱監査役

熊本市池田町六九四
平野時太
㈱熊本銀行監査役

東京市日本橋區本材木町一丁目
平野長藏
三共貿易㈱取締役○東株代行㈱取締役

東京府巣鴨町上駒込四七四
平野長群
有隣生命保險㈱監査役

新潟市西湊町通四ノ町
平野忠太郎
東洋物產㈱取締役

栃木縣芳賀郡益子町
平野良一
㈱益子銀行取締役

東京市本郷區田町一一
平野隆次
㈱平野商店監査役

長野縣西筑摩郡楢川
平野隆策
㈱木曾銀行監査役

熊本市内坪井町
平野龍起
鹿本鐵道㈱監査役

栃木縣大田原町
平野繼三郎
那須電氣鐵道㈱取締役○關東畜產㈱監査役

東京市麹町區一番町四三
平野和三郎
平野肥料㈱取締役

東京市芝區高輪南町一七
平野カツエ
平野ジャケット㈱取締役

靜岡縣濱名郡芳川村
平野勝雄
平野織物㈱取締役

熊本縣鹿本郡田原村
平野勝衛
㈱肥後銀行取締役○植木製糸㈱取締役

兵庫縣赤穂郡新濱村
平野粂松
㈱赤穂合同銀行監査役

岐阜縣土岐郡多治見町
平野鎌三郎
中部電力㈱取締役

兵庫縣飾磨郡山津村
平野龜之助
㈱三十八銀行取締役

千葉縣香取郡栗源村
平野幹
栗山電燈㈱社長

明石市船町一〇五
平野養治
㈱東洋電機具製作所取締役

大阪西區大正通一ノ八
平野太藏
冷藏製豆腐㈱取締役

東京市麹町區隼町一〇
平野竹次
内外旅行㈱取締役

釜山府榮町一ノ二七
平野宗三郎
釜山窯業㈱取締役○朝日釀造㈱取締役

三重縣桑名郡桑名町
平野常次郎
桑名瓦斯㈱取締役○北勢鐵道㈱監査役○桑名土地建物㈱取締役○㈱山中清賞堂監査役○桑名電軌㈱取締役

宇都宮市塙田町四七二
平野猶一郎
㈱茂木銀行取締役○關東畜產㈱取締役

福井縣敦賀町
平野卯太郎
㈱中島商店取締役

長野縣飯田町
平野幸四郎
三住鐵道㈱取締役

東京市芝區白金猿町六〇
平野熊太郎
横濱各驛合同運送㈱社長

神奈川縣高座郡藤澤町
平野熊藏
東海勸業㈱代表取締役

朝鮮青松郡眞寶面
平野保信
共榮自動車㈱監査役

東京府千駄谷町九〇五
平野又助
藤倉電線㈱取締役

大阪市西成區有樂町八
平野復男
中外護謨㈱取締役○平野大豆工業㈱社長○大日本紡績㈱取締役○有信土地㈱取締役○日本レイヨン㈱取締役

東京市下谷區西黒門町二三
平野松藏
東洋蓄電池工業㈱取締役○㈱國際證券取締役

東京府淺川村上椚出
平野松三郎
高尾登山鐵道㈱取締役

奉天葵町七
平野正朝
㈱盛京時報社取締役

濱松市名殘町
平野政藏
西遠無盡㈱常務取締役

朝鮮東來郡西浦面九
平野政吉
釜山窯業㈱取締役

東京市麹町區富士見町五ノ二四
平野增吉
中央製鐵㈱取締役○飛州木材㈱專務取締役○加越鐵道㈱取締役

尼崎市別所村四五〇
平野萬吉
尼崎合同運送㈱取締役

小樽市富岡町三ノ八
平野計三郎
樺太木材紙料㈱監査役

東京市京橋區南槇町一
平野源七
㈱瓢簞屋藥房專務取締役

大阪市東區宮林町
平野富士太郎
㈱宮林商會取締役

靜岡縣濱名郡北濱村
平野小十
小松商事㈱監査役

長野縣北佐久郡小諸町
平野五兵衛
佐久鐵道㈱取締役

大阪市西區薩摩堀東之町四
平野光三郎
帝國輪業㈱取締役

東京市牛込區市谷田町二ノ三
平野幸平
大正石油㈱監査役

富山縣福野町
平野幸造
越中織物㈱監査役

長野縣飯田町
平野幸三郎
天龍川電力㈱監査役

東京府澁谷町北谷
平野幸吉
日本觀光㈱專務取締役

濱松市鴨江町
平野定六
遠州電氣鐵道㈱常務取締役○天龍運輸㈱監査役○濱松電氣鐵道㈱取締役

明石市船町一〇五
平野定吉
㈱東洋電機具製造所取締役

石川縣羽咋郡上熊野村
平野作四郎
㈱田鶴濱銀行監査役

富山縣婦負郡野積村
平野三治
野積川水力電氣㈱取締役

千葉縣君津郡貞元村
平野喜久太郎
㈱人見屋呉服店監査役

神奈川縣中郡秦野町
平野儀三郎
㈱秦野銀行監査役○㈱相模屋取締役

福井縣坂井郡三國町
平野吉左衛門
三國芦原電鐵㈱監査役

京都府加佐郡有路上村
平野吉左衛門
郡是製糸㈱取締役○東亞蠶絲㈱監査役

千葉縣君津郡青堀村
平野清
㈱木更津銀行常務取締役○㈱上總銀行常務監査役

小樽市富岡町三ノ一八
平野久三郎
㈱新宮商行監査役○樺太木材紙料㈱監査役○北海木材防腐㈱監査役

堺市甲斐町東一ノ一七
平野久次郎
惠美須織物㈱監査役

盛岡市東中野八
平野金
東北衡器㈱監査役○盛岡合同運送㈱監査役○川口荷札㈱監査役

東京市本郷區上富士前一三三
平野勇造
益田農事㈱取締役

富山縣東礪波郡福野町
平野勇作
大丸商事㈱取締役

名古屋市中區流川町五
平野美太郎
大阪電力㈱監査役

東京市芝區白金今里町八九

平野久郎　有隣生命保險㈱取締役　九州產業㈱監査役
濱松市利町六一　平野繁太郎　㈱遠州銀行取締役○○㈱濱松貯蓄銀行取締役○天龍運輸㈱取締役
群馬縣伊勢崎町八七三　平野新三郎　㈱日東商會取締役○上毛織物㈱監査役
茨城縣猿島郡古河町　平野甚助　帝國サイダー㈱取締役　海馬島漁業拓殖㈱取締役
名古屋市中區北清水町　平野鉚造　名古屋水產市場㈱監査役
東京市芝區白金三光町　平野善太郎　東洋醬油釀造㈱監査役
三重縣桑名町字船場　平野助右衛門　桑名瓦斯㈱監査役○㈱加藤製松堂取締役
福井縣敦賀町字大內　平口太兵衛　㈱敦賀二十五銀行監査役○日鮮土地㈱監査役○敦賀土地建物㈱社長○敦賀築港倉庫㈱取締役○福井土地建物㈱取締役
靜岡縣志太郡島田町　平口熊吉　㈱西駿銀行取締役
熊本縣飽託郡黑髮村　平山岩彥　菊池軌道㈱取締役
鹿兒島縣川邊郡知覽村　平山隼雄　薩南中央鐵道㈱取締役

宮城縣宮城郡高砂村　平山平藏　北日本水產㈱取締役
臺灣屏東郡屏東街　平山寅次郎　臺灣製糖㈱專務取締役
大分縣津久見町　平山德治　平山硫黃鑛業㈱取締役
千葉縣匝瑳郡八日市場町　平山友吉　茨城石材㈱取締役
熊本市坪井町六〇　平山利治　熊本土木建築㈱取締役
下關市豐前田町一四〇　平山良太郎　丸五運輸㈱監査役
高松市田町一〇六　平山龜太郎　㈱高松魚市場取締役
愛媛縣北宇和郡喜佐方　平山幹一郎　石城館製糸㈱監査役
長崎縣東彼杵郡彼杵村　平山與一　大日本酒類釀造㈱監査役○日向釀造㈱監査役
大阪天王寺區下寺町　平山武志　大阪不動產㈱取締役
鹿兒島縣肝屬郡白引村　平山武辰　高隈電氣㈱取締役
青森縣北津輕郡榮村　平山爲之助　㈱陸奧銀行頭取○㈱佐々木銀行取締役○㈱青森貯蓄銀行取締役○㈱松木屋呉服店取締役○津輕酒造㈱取締役○津輕鐵道㈱社長
富山縣滑川町

平山直作　富岩鐵道㈱監査役
○○東京市麻布區本村町二　平山午介　大沼電鐵㈱代表取締役　北海道拓殖鐵道㈱監査役○旭川電氣鐵道㈱取締役○八千代生命保險㈱取締役
大連市若狹區エ三八　平山梅藏　㈱大連經濟日報社取締役
埼玉縣入間郡毛呂村　平山庫治　越生鐵道㈱取締役
仁川府本町二　平山松太郎　朝鮮燐寸㈱監査役
青森縣五所川原町　平山又三郎　㈱陸奧銀行取締役○津輕鐵道㈱取締役
東京府南葛飾郡吾嬬町　平山敬止　第一勸業㈱取締役
八王子市八幡町三　平山子一郎　㈱大正製藥所取締役
千葉縣山武郡片貝村　平山權一郎　㈱鈴木製油所取締役
大牟田市本町一ノ二八　平山喜錄　大牟田倉庫㈱取締役○肥筑物產㈱取締役○三池產業㈱取締役○旭セメント㈱監査役
函館市末廣町九　平山京三郎　昭和石油㈱取締役
福井縣丹生郡大虫村　平山京作　日本燃燒裝置㈱取締役

東京市神田區金澤町六　平山勇　帝國商事㈱取締役
門司市本村町二八〇六　平山靜八　豐國セメント㈱取締役
大阪府泉北郡高石町　平山久吉　濱寺土地㈱取締役
大阪府豐能郡秦野村　平山七三　大阪合同運送㈱取締役
茨城縣久慈郡郡戶村　平山庄之助　久慈電氣㈱監査役
福岡縣企救郡大里町　平山茂　九州製壜㈱監査役
三重縣尾鷲町　平山茂八　北山索道㈱監査役
大分縣北海部郡臼杵町　平山茂八郎　南豐製絲㈱監査役
東京府野方町新井　平山繁　㈱森永製品第二販賣所取締役
栃木縣芳賀郡市羽村　平山廣吉　東洋燃料㈱取締役
橫濱戶部町六ノ一七六　平山清藏　㈱橫濱市場聯合會取締役
秋田縣山本郡能代港町　平山清十郎　能代商事㈱專務取締役　昭和木材㈱取締役
千葉縣印旛郡成田町　平山清助　㈱千葉合同銀行監査役
東京府西巢鴨町宮仲二五二五

平山萃　村井鑛業㈱取締役
栃木縣那須郡金田村　平山助右衛門　關東釀造㈱取締役
兵庫縣川邊郡東谷村　平安邦太郎　能勢電氣軌道㈱專務取締役
宮城縣名取郡岩沼町　平間彌五郎　㈱宮崎貯蓄銀行監査役○日東造酒㈱常務取締役
茨城縣行方郡現原村　平間道太郎　旭肥料㈱取締役
岸和田市北町九二　平松幾左右　文化糊㈱監査役
大連市千代田町三六　平松石男　滿蒙興業㈱監査役○㈱乾卯商店取締役
石川縣能美郡小松町　平松平二　小松鐵工㈱取締役
東京麴町區紀尾井町六　平松藤太郎　㈱東京テレヂング商會專務取締役
愛知縣八幡町八幡　平松藤太郎　中央食品㈱取締役
兵庫武庫郡住吉村七五　平松德三郎　㈱和歌山染工㈱取締役○㈱田村駒商店專務取締役○納定染工㈱監査役
東京市本鄉區弓町一ノ二五　平松德次　建藤武良商店取締役

大阪北區南安治川通二　平松理太郎　大王汽船㈱取締役○神東興產㈱取締役
遼陽東洋街七　平松良平　㈱大昌銀行監査役
東京府阿佐谷町八三一　平松龍太郎　㈱强羅ホテル監査役
兵庫縣津名郡浦村　平松勝治　丸正海運㈱取締役
佐賀縣東松浦郡唐津町　平松與市　唐津魚市㈱取締役
東京市四谷區須賀町亖　平松莊一　㈱帝國興信所取締役
和歌山縣有田郡藤並村　平松熊次郎　有田鐵道㈱取締役
長崎縣北浦松郡大島村　平松五右衛門　平戶汽船㈱取締役○平戶水產相互㈱社長
大阪府泉南郡北中通村　平松保三　㈱泉陽銀行取締役
愛媛縣溫泉郡道後町　平松又次郎　新田汽船㈱取締役
愛知縣田口町　平松雅夫　田口鐵道㈱取締役
東京市淺草區諏訪町亖　平松健一　熱海炭礦㈱取締役
岐阜縣養老郡上多度村　平松不殺　佐久間㈱代表取締役
京都市下京區東洞院六角下ル御射山町　平松武兵衛

㈱平松商店專務取締役
岡山縣倉敷町　平松幸藏　山陽度量衡㈱監査役
愛知縣知多郡八幡村　平松鎌太郎　新名古屋土地㈱監査役
新潟縣村松町　平松周藏　㈱村松銀行監査役○片倉越後製絲㈱取締役
岐阜縣養老郡養老村　平松澤次郎　平松(資)代表社員○大垣證券㈱常務取締役○全南殖產㈱取締役
佐賀縣東松浦郡唐津町　平松定兵衛　㈱唐津貯蓄銀行取締役
長崎市浦五島町三四　平松喜三郎　長崎實業㈱監査役
新潟縣西蒲原郡道上町　平松進一郎　㈱新潟新聞社取締役○新潟港灣倉庫㈱監査役○
東京府入新井町新井宿　平松茂　大正鑛山㈱監査役
大阪市東區伏見町五丁目　平松甚太郎　㈱平松商店代表取締役
大阪市岐阜町　平松甚太郎　大阪毛織㈱取締役
朝鮮群山府本町通一九　平松茂助　朝鮮殖產㈱監査役
靜岡縣小笠郡大阪村　平松紋吉　㈱協和銀行監査役
大阪市東區和泉町一　平松末次郎

㈱田村駒商店監査役
兵庫縣武庫郡住吉村　平生釟三郎　東京サルヴェージ㈱取締役○東京海上火災保險㈱取締役○扶桑海上火災保險㈱取締役○三菱信託㈱監査役○大正海上火災保險㈱取締役○明治火災保險㈱取締役○豐國火災保險㈱取締役○大福海上火災保險㈱取締役會長　秘露綿花㈱監査役
秋田縣平鹿郡橫手町　平福善藏　橫手織物㈱取締役
大阪市天王寺區上鹽町　平憤甚吉　大阪晒粉㈱監査役
名古屋西區玉屋町三　平子德右衛門　名古屋製飴㈱監査役
名古屋市中區裏門前　平子治彥　名古屋製飴㈱取締役兼支配人
東京市小石川區關口臺町一四　平込重一　寶井炭鑛㈱取締役
岐阜市美江寺町　平江守一　岐阜水產市場㈱監査役
東京府町田町原町田　平出倉之助　町田肥料㈱取締役
神戶市山手町七　平出貞七　平出商事㈱取締役
東京市芝口南佐久間町二丁目(社)　平出正內　相模川砂利工業㈱監査役

神戶市中山手通七ノ一〇　平出定吉　平出商事㈱代表取締役　朝日海上火災保險㈱取締役
函館市船見町七二　平出喜三郎　㈱東京府物市場社長　函館菓子製造㈱社長
長野縣東筑摩郡廣丘村　平出省三　ゑびす野新聞㈱取締役○筑摩鐵道㈱取締役○㈱富國園取締役
堺市宿屋町大道一四　平佐岩太郎　㈱ヒシヒラ商會監査役
大阪市西區靱北通一　平佐徹爾　㈱ヒシヒラ商會監査役
大阪市西區靱北通一　平佐潔　㈱ヒシヒラ商會社長
兵庫縣武庫郡住吉村　平佐幹　日本商業㈱監査役○東工業㈱監査役○㈱浪華倉庫監査役
長野縣下伊那郡山吹村　平澤和三郎　大正公債㈱取締役
金澤市下今町二九　平澤嘉太郎　㈱金剛商會取締役○淺野川電氣鐵道㈱社長　金澤合同運送㈱取締役
新潟縣三島郡來迎寺村　平澤與之助　朝日酒造㈱社長
北海道中川郡足寄村　平澤義治　㈱足寄木工場取締役
香川縣綾歌郡土器村　平澤平

㈱讃岐貯蓄銀行監査役
長野縣下伊那郡山吹村　平澤武治郎　㈱大正銀行取締役
東京市麴町區永樂町一ノ四　平澤寧吉　池袋製氷㈱取締役
東京市小石川區戶崎町六五　平澤直吉　㈱東京堂取締役
新潟縣三島郡來迎寺村　平澤軍平　朝日酒造㈱常務取締役
東京府杉並町今橋　平澤又一郎　能新商業㈱監査役
長野縣諏訪郡泉野村　平澤謙　㈱泉屋取締役○東洋農產㈱取締役
長野縣上伊那郡宮田村　平澤源信　新產館製糸㈱取締役
東京市芝區高輪南町亖　平澤越郎　㈱橫濱貯蓄銀行取締役
橫濱市鶴見町八五〇　平澤樵次郎　鶴見瓦斯㈱社長○鶴見土地住宅㈱社長
下關市關後地村七七八　平澤喜介　㈱丸十商會常務取締役　丸十大豆工業㈱取締役
北海道雨龍郡北雨龍村　平澤菊太郎　妹脊牛電氣㈱監査役
山形縣東村山郡出羽村　平澤久次郎　兩羽肥料㈱監査役
長野縣上伊那郡宮田村

平澤正一　信產館製糸㈱取締役
新潟縣三島郡來迎寺村　平澤順次郎　朝日酒造㈱專務取締役
兵庫縣武庫郡精道村　平澤眞　大同生命保險㈱常務取締役○㈱大同生命保健會取締役○加島信託㈱取締役
下關市關後地村　平澤眞二　㈱丸十商會監査役
東京市下谷區下根岸町六四　平澤清一郎　㈱淺田製油所取締役
長野縣上伊那郡宮田村　平澤助造　信產館製糸㈱取締役
神戶市平野梅元町四七　平木德治郎　大正商事信託㈱代表取締役
東京市麴町區麴町八ノ二五　平木泰治　丸內ガレーチ㈱取締役
岐阜縣稻葉郡北長森村　平光國四郎　㈱蘇原銀行頭取○岐阜不動產㈱取締役
朝鮮密陽郡上南面福林里　平城崎太郎　嶺南酒造㈱監査役
慶南密陽郡密陽面　平城清太　密陽財興㈱取締役
東京市小石川區小日向臺町二　平城慈門　東京製材工業㈱取締役

山口縣阿武郡萩町　平島伊之助　防長自動車㈱取締役
大連市黑礎屯六五　平島敏夫　南滿洲電氣㈱取締役
橫濱市西戶部町九六三　平島吉之助　日本ベニヤ製材㈱取締役
東京市日本橋區蠣殼町三丁目　平本寬三　㈱德商店監査役
橫濱市山下町(社)　平本房吉　東神冷藏製氷㈱監査役
東京府町田町本町田　平本榮一　町田肥料㈱監査役
神奈川縣鎌倉郡瀨谷村　平本幹之助　㈱瀨谷銀行監査役○大正運送㈱取締役
群山府全州通　平森富藏　群山米穀信託㈱取締役
兵庫縣武庫郡大庄村　平瀨巖若　武庫川土地建物㈱監査役
岐阜縣高山町　平瀨市兵衛　㈱飛驒銀行監査役
京都市下京區中長者町新町西入仲之町二七九　平瀨市五郎　日出殖產㈱監査役
兵庫縣三島郡福良町　平瀨長左衛門　福良信託倉庫㈱取締役
大阪東區農人橋詰町七　平瀨嘉藏　大正製藥販賣㈱取締役

兵庫縣武庫郡大庄村　平瀨米藏　武庫川土地建物㈱取締役
小樽市富岡町　平瀨愛雄　日本銀行小樽支店長
兵庫縣三原郡福良町　平瀨儀三郎　丸三㈱取締役
東京市日本橋區中洲町　平瀨均三　內外綿業㈱代表取締役
富山縣伏木町古村　平瀨重雄　中越冷藏製氷㈱取締役
福岡縣堅粕町　平瀨壽一　福岡牛乳㈱監査役
營口南本街五一　開甲子郎　營口倉庫汽船㈱取締役
兵庫縣三原郡北阿萬村　開久吉　光源酒造㈱取締役○淡陶㈱監査役
宮崎縣東臼杵郡伊形村　兵頭平三郎　㈱西南銀行監査役
愛媛西宇和郡八幡濱町　兵頭友太郎　菊地織布㈱取締役
東京府中澁谷四二五　兵頭賢一郎　食品產業㈱取締役
大阪市東成區上辻町　兵頭公一　淀川織布㈱專務取締役
函館市高砂町一四　兵頭榮作　濃都鐵道㈱取締役○渡島海岸鐵道㈱取締役
愛媛縣西宇和郡千丈村

兵頭君太郎　岡田織布㈱取締役○淀川織布㈱代表取締役
愛媛西宇和郡川之石町　兵頭眞一郎　㈱實業銀行監査役○南豫林業㈱取締役○日進館社長
愛媛縣東宇和郡山田村　兵頭甚一　㈱穗積銀行監査役
宇和島市　兵頭守誠　宇和島運輸㈱取締役
愛媛西宇和郡川之石町　兵頭譯次　㈱日進館常務取締役
佐賀縣神崎郡千歲村　兵働茂次郎　肥後軌道㈱監査役
東京市小石川區小日向水道町　兵藤藤吉　硫酸販賣㈱取締役○東京硫酸㈱取締役
神奈川縣足柄下郡川村　兵藤鶴吉　帝國電業㈱取締役
東京市麴町區三年町二　函館市高砂町一五　兵藤榮作　北海道鐵道㈱監査役○北海道無煙炭礦㈱取締役○帝國特許製油㈱取締役
大阪市西區立賣堀南通　兵藤修　原田造船㈱專務取締役
愛媛縣喜多郡出海村　兵野喜代四郎　上田商事㈱取締役
東京府原宿一七〇　兵須久　㈱安田銀行常務取締役○第三銀行取締役○安

田ビルヂング㈱取締役
京都市下京區室町通四條下ル鶏鉾町四九一 陌 間太藏 ㈱丸紅商店取締役
福岡市地行西町一九 稗 田幸三郎 太宰府軌道㈱取締役
鹿兒島市築町六九 英 松辰司 ㈱丁子屋商店監査役
福岡縣八女郡黒木町 秀 德金太郎 ㈱黒木銀行監査役
大連市丹後町四 秀 村得一 東亞煙草㈱監査役○東興實業㈱取締役
愛媛縣温泉郡垣生村 秀 野米次郎 松山無盡㈱監査役
東京府龜戸町二四〇〇 秀 島寛 ㈱石井鐵工場監査役
長崎縣北高來郡諫早村 秀 島直方 ㈱諫早商業銀行副頭取
東京府澁谷町榮通二ノ四 秀 島英五郎 三菱(資)秘書役
朝鮮錦山郡錦山面 久 熊吉 東洋種苗㈱取締役
福岡縣田川郡後藤寺町 久 井爲吉 後藤寺水道㈱取締役
和歌山縣有田郡廣村 久 德清吉 有田木材工業㈱取締役
岐阜縣本巣郡土貴野村 久 富宇八郎 ㈱岐阜鐵工所監査役

東京府澁谷八幡通 久 富楠太郎 ㈱丸菱取締役
大阪府北河内郡牧方町 久 富保一 湖南汽船㈱取締役○京津自動車㈱取締役○湖東汽船㈱取締役
下關市赤間八四 久 富昌善 (資)久富商店代表社員
佐世保市下京町六九 久 富季九郎 久富(名)代表社員○佐世保合同運送㈱監査役
廣島縣安藝郡江田島村 久 岡恕六 江田島汽船㈱取締役
大阪市南區長堀橋筋 久 河寛 近江屋寫眞用品㈱常務取締役
金澤市東馬場町六四 久 河壯太郎 北國製紙㈱監査役
島根縣日野郡日野村 久 代昇治 ㈱雲陽實業銀行監査役
臺北市大正町二ノ一三 久 芳幸雄 日東鑛業㈱取締役
小樽市手宮町三ノ三 久 田一郎 ㈱手宮運送社専務取締役
大阪市南鹽町二ノ七 久 田忠守 ㈱內田洋行監査役
大阪市西區江戸堀北通 久 田穗夫 (資)久田同族會代表社員
長崎北松浦郡小佐々村 久 田保 ㈱佐々銀行取締役
長崎北松浦郡小佐々村 久 田研三 ㈱佐々銀行頭取
滋賀縣蒲生郡市原村 久 田圓藏 久田(名)代表社員
臺北州基隆郡基隆街 久 恒忠治 臺灣水產㈱取締役
大分縣下毛郡中津町 久 恒貞雄 ㈱大分商業銀行頭取○㈱久恒鑛業㈱社長○三樂商會取締役
兵庫縣武庫郡西灘村 久 永鍵吉 ㈱米井商店監査役
鹿兒島縣肝屬郡花岡村 久 米恕之進 日本水電㈱取締役
臺北市榮町二ノ一 久 宗董 ㈱臺灣銀行理事
廣島市大手町九ノ三三 久 村清太郎 帝國人造絹糸㈱取締役
神戸市永澤町 久 國彌藏 西代土地㈱監査役
東京府大島町二丁目 久 家重夫 四星完全肥料㈱取締役○東洋製藥工業㈱取締役
大阪西區江戸堀下通三 久 山藤七 ㈱双和商會取締役
鳥取縣西伯郡米子町 久 山虎一 ㈱山陰銀行取締役○㈱博愛病院監査役
岡山市伊部町 久 山武一 鮮滿興業㈱監査役
鳥取縣西伯郡米子町 久 山熊彥 山陰製蠟㈱取締役
東京市本所區柳島横川町(社) 久 山悅三 日新染布㈱取締役
岡山市紺屋町六八 久 山金一郎 山陽製紙㈱取締役
東京府入新井町新井宿 久 山順平 東北水產㈱取締役
岡山縣後月郡井原町 久 安勝次郎 西備絨網㈱監査役
東京府西大久保四四五 久 間九郎 日本ビチュマルス舗裝工業㈱取締役
茨城縣新治郡石岡町 久 松直助 石岡電氣㈱取締役
東京府大井町四八二五 久 松邦三郎 加滿屋商事㈱監査役
東京本所區向島須崎町 久 松源次郎 ㈱神谷傳兵衛本店監査役○合同酒精㈱取締役○㈱龜田延二郎商店監査役○旭製藥㈱監査役
愛媛縣上浮穴郡田渡村 久 松定夫 伊豫鐵道電氣㈱取締役
宇和島市[illegible]町一六 久 松操 宇和島瓦斯㈱取締役
釧路市 久 光近衛 ㈱釧路運送社取締役○三上運送㈱監査役
青森縣三戸郡八戸町 久 水恒哉 宮古林業㈱取締役
富山縣射水郡小杉町 久 湊藤吉 越中製軸㈱取締役
栃木縣那須郡下江川村 久 宮養作 東毛釀造㈱取締役
島根縣日野郡日野村 久 代昇治 ㈱雲陽實業銀行監査役
横濱神奈川區千若町 久 本順造 横濱新港倉庫㈱取締役兼支配人
横濱市神奈川町九番町 疋 田德二 ㈱石川回漕店取締役
名古屋市中區御器所町字外田三一 疋 田儀助 愛知煉乳㈱社長
大阪府豊能郡豊中村 疋 田林次 ㈱朝日洋行監査役
兵庫縣三原郡市村 引 出源之丞 關西活動寫眞㈱取締役
神戸市兵庫今出在家町 引 田新藏 ㈱神戸急行貨物自動車取締役
東京府澁谷常盤松二一 姫 井三龜男 姫井(名)代表社員○豊澤綾物㈱監査役
岡山縣都窪郡茶屋町 姫 井繁次 正織㈱社長○倉敷鐵道㈱取締役
東京府上大崎町二六八 姫 野理吉 ㈱昭業社取締役○㈱東京隼商店代表取締役
別府市 姫 野衛 別府姫野精米商事㈱取締役
大分市大分四四八 姫 野佐平 大分土地建物㈱取締役
別府市 姫 野吉太郎 別府姫野精米商事㈱取締役
大分縣北海部郡青江村 姫 野茂 青江土地建物㈱取締役
神戸市仲町五五 姫 路榮一 日本モフロン眞田㈱取締役
東京府巣鴨町下新田一〇七二 菱 伊新三郎 東京電機製造㈱監査役
仙臺市北二番町四一 菱 沼清太郎 ㈱藤崎呉服店取締役
仙臺市北二番町四一 菱 沼清吉 仙臺平機業㈱取締役○㈱藤崎呉服店取締役○宮城殖林㈱取締役
岡山市磨屋町一五 菱 川澤 菱川(資)代表社員
別府市 菱 形重三 九州電氣工業㈱代表取締役○筑後電氣㈱監査役
札幌市山鼻町一 菱 田多光 (資)菱田組代表社員
札幌南八條東八ノ三五 菱 田多吉 東邦コンクリート㈱取締役
鹿兒島縣出水郡出水町 肱 黒誠吉 出水製氷㈱取締役

(モ)之部

栃木縣安蘇郡佐野町 茂 居藤作 四ツ星完全肥料㈱取締役
大阪市東區石町一ノ六 茂 原虎雄 ㈱加島銀行常任監査役
北海道河東郡音更村 茂 古沼左七 十勝產業㈱取締役
横濱中區本町四ノ四三 茂 木一郎 三菱商事㈱横濱支店長
群馬縣境町 茂 木平内 境運輸倉庫㈱監査役
千葉縣東葛飾郡八幡町 茂 木忠治 土浦製氷㈱取締役○羽後製氷㈱監査役
千葉縣東葛飾郡野田町 茂 木林藏 ㈱わんや書店監査役
東京市日本橋區龜井町三一 茂 木角之丞 ㈱茂木商店取締役
下關市府木町一 茂 木龜太郎 ㈱甲子商會取締役

群馬縣境町 茂 木龜吉 境運輸倉庫㈱監査役
横濱中區辨天通二ノ三三 茂 木惣兵衛 ㈱横濱貯蓄銀行取締役○茂木(名)代表社員
東京市牛込區早稲田南町一六 茂 木常吉郎 九州鑛泉㈱取締役
群馬縣北甘樂郡富岡町 茂 木彌市 ㈱甘樂銀行監査役
北海道海西郡芽室村 茂 木松太郎 十勝產業㈱取締役
旅順朝日町二ノ五 茂 木啓太 滿洲醬油㈱取締役
千葉縣東葛飾郡野田町 茂 木啓三郎 ㈱野田商誘銀行監査役○日華生命保險㈱取締役○野田醬油㈱監査役○日清製粉㈱監査役○北總鐵道㈱監査役○正田醬油㈱監査役
群馬縣北甘樂郡一宮町 茂 木武一郎 甘樂蛹肥料製造㈱専務取締役
千葉縣野田町 茂 木房五郎 ㈱野田商誘銀行取締役
群馬縣北甘樂郡富岡町 茂 木鐵太郎 ㈱富岡銀行取締役
千葉縣東葛飾郡野田町 茂 木佐平治 ㈱野田商誘銀行取締役○野田運輸㈱常務取締役○野田醬油㈱取締役○北總鐵道㈱取締役
東京市本郷區湯島新花町一〇四 茂 木作太郎 ㈱二幸商會取締役
兵庫縣武庫郡精道村 茂 木金藏 ㈱三十四銀行外國課長
東京市麴町區上六番町二五 茂 木久平 南滿洲鐵道㈱取締役
千葉縣東葛飾郡野田町 茂 木七左衛門 ㈱野田商誘銀行常務取締役○野田醬油㈱常務取締役○北總鐵道㈱取締役○野田運輸㈱監査役
東京府下澁谷一五五 茂 木順三郎 日本坩堝㈱監査役
横濱市中區辨天通二ノ三五 茂 木新三郎 ㈱大和商會取締役○㈱ミカド商會監査役
群馬縣邑樂郡中野村 茂 木新次郎 ㈱伊勢崎書上商店取締役
群馬縣碓氷郡東横野村 茂 木彥太郎 碓氷織物㈱取締役
埼玉縣小鹿野町下鹿野 茂 木茂三郎 秩父自動車㈱監査役
東京市日本橋區龜井町三一 茂 木森藏 ㈱茂木商店取締役
群馬縣群馬郡金島村 茂 木清一郎 ㈱青木運送店取締役
熊本縣鹿本郡廣見村 最 上伊平 山鹿水力電氣㈱取締役
秋田縣角間川町 最 上虎之助 ㈱平鹿銀行監査役
秋田縣雄勝郡湯澤町 最 上米吉 湯澤製材㈱社長
東京牛込區矢來町一五 最 上國藏 ㈱横濱正金銀行取締役○東京手形交換所理事○東京銀行集會所理事○如水會専務理事
秋田縣平鹿郡角間川町 最 上謙吉 ㈱平鹿銀行常務取締役○㈱秋田貯蓄銀行取締役○秋田信託㈱取締役
秋田縣平鹿郡角間川町 最 上廣胖 ㈱平鹿銀行頭取
神奈川縣橘樹郡向丘村 最 上喜太郎 哈爾賓皮革㈱代表取締役
富山市一番町 最 上久平 ㈱越中銀行取締役
室蘭市千歳町二 最 上谷次吉 室蘭無盡㈱監査役
岡山市大正町 最 相補市 作陽水力電氣㈱監査役
東京府澁谷若木三 藻 寄鐵五郎 身延山電氣鐵道㈱代表取締役
京城府北米倉町 毛 利豊正 京城證券㈱監査役
小樽市石山町五二 毛 利友吉 小樽運送㈱常務取締役
奈良縣吉野郡川上村 毛 利角太郎 吉野木材㈱取締役
東京府巣鴨町 毛 利勘吉 ㈱河喜多研究所監査役
廣島縣世羅郡東大田村 毛 利隆 ㈱世羅銀行専務取締役
福井縣大野郡大野町 毛 利竹次郎 大野食料品㈱取締役
石川縣石川郡山島村 毛 利又市 白山酒造㈱取締役
東京府北品川宿三八七 毛 利五郎 三井信託㈱監査役
大分縣大野郡犬飼町 毛 利貞三 大野水力電氣㈱取締役
ボルネオクーチン府 毛 利輝太郎 ㈱日沙商會取締役
東京芝區三田四國町二 毛 利久愛 本多電機㈱取締役
石川縣鹿島郡余喜村 毛 利丞太郎 ㈱餘喜銀行取締役
東京府品川宿三三五(社) 毛 利秀五郎 ㈱東京變壓器製作所社長
山口縣小野田町 毛 利元恒 小野田セメント製造㈱取締役
臺灣新竹郡新竹街 毛 利誠意 臺灣蓬草拓殖㈱監査役
九州若松市老松町一 毛 利捨造 ㈱原商店監査役
上田市上田五八六八 兩 澤香 ㈱兩澤呉服店取締役
長野縣小縣郡神川村 兩 澤源三郎 ㈱兩澤呉服店監査役
長野縣北佐久郡東牧村 兩 澤貞一 ㈱兩澤呉服店取締役
長野縣北佐久郡本牧村 兩 澤基 ㈱兩澤呉服店監査役
上田市上田五八六八 兩 澤善助 ㈱兩澤呉服店取締役
北海道夕張郡角田村 兩 角保次 ㈱北海道殖產銀行監査役
長野縣諏訪郡宮川村一七五五 兩 角増右衛門 ㈱實冠コルク商會取締役
長野縣諏訪郡宮川村 兩 角慶一 ㈱實冠コルク商會代表取締役
埼玉縣大里郡深谷町 兩 角幸助 (資)武州富國館代表社員
釧路市眞砂町一四 兩 角榮治 ㈱藤武良商店監査役○北海道土地工業㈱取締役○北海道土地起業㈱取締役
東京府上戸塚稲荷前八四五 師 尾誠治 南信電氣㈱取締役○米澤水力電氣㈱監査役○立山水力電氣㈱監査役○北海電化工業㈱監査役
靜岡縣田方郡三島町 師 岡素重 ㈱靜陽商事㈱取締役○富士水產㈱監査役
埼玉縣秩父郡中川村 諸 井平五郎 秩父木材㈱取締役
埼玉縣秩父郡中川村 諸 井寛敬 秩父木材㈱監査役
東京京橋區築地二ノ三六 諸 井長三郎 東京肥料㈱監査役
東京本郷區眞砂町一七 諸 井貫一 日本煉瓦製造㈱取締役○秩父セメント㈱取締役兼支配人
東京本郷區眞砂町一七 諸 井恒平 日本煉瓦製造㈱専務取締役○○日新護謨㈱取締役○○秩父鐵道㈱社長○西武鐵道㈱取締役○秩父セメント㈱社長○東京大宮電氣鐵道㈱社長
兵庫縣明石郡垂水村 諸 井經雄 野口汽船㈱取締役
東京市本郷區湯島新花町九四 諸 井四郎 秩父鐵道㈱取締役○西武鐵道㈱取締役○合同毛織㈱監査役
佐賀縣西松浦郡大川村 諸 石兵藏 北九州鐵道㈱監査役
金澤市淵上町七四 諸 橋伊右衛門 淺野川電氣鐵道㈱監査役
小樽市稲穂町西六ノ九 諸 橋喬 旭東貿易㈱取締役
福島縣平町字五町 諸 橋守次 磐城水產工業㈱取締役○ヤマト醬油㈱取締役
神奈川縣平塚町 諸 戸金兵衛 平塚化學工業㈱取締役
三重縣桑名郡大山田村 東京市麴町區元園町一ノ四一 諸 戸清六 諸戸(名)代表社員○○㈱三菱鐵業㈱監査役○○㈱三重農場會長○諸戸殖產㈱社長
福岡縣糸島郡福吉村 諸 岡小三郎 福吉酒造㈱取締役
福島縣石川郡石川町 諸 岡銀作 母畑水電㈱取締役
東京府蒲田町三一八 諸 川雄二郎 東北殖產㈱監査役
東京府澁谷町向山 諸 方一三 東京綱材建築㈱取締役
長野縣上伊那郡美篶村 諸 田甚重郎 南信釀造㈱取締役
福島縣西白河郡三神村 諸 根莊八 東北石材㈱監査役
東京府大久保百人町 諸 熊八十太郎 ㈱江剛商店取締役社長
千葉縣夷隅郡興津町 諸 角多聞 森興業㈱取締役○日本沃度㈱取締役
佐賀市西魚町四五

佐賀海産㈱取締役
大阪市東成區中本町七ノ四二　元　橋　木　公　美濃木材㈱取締役
長崎市出來大工町　元　良　信太郎　三菱造船㈱技正
千葉市寒川九九一　元　吉　文五郎　房總殖産㈱取締役
安東縣五番通九ノ四　元　野　長太郎　滿洲商工㈱監査役
福岡若松市西新町五　元　野　耕　道　九州共益㈱監査役
福岡縣飯塚町　元野木　愼太郎　㈱森崎屋商店監査役
熊本縣葦北郡田浦村　元　山　康　雄　㈱水俣銀行常務取締役
鹿兒島市汐見町　元　山　傳　藏　久留米商店常務取締役
鹿兒島市汐見町四三　元　山　傳四郎　㈱久留米商店監査役
長崎南高來郡加津佐村　元　山　元　造　口之津鐵道㈱監査役
岡崎市兩町七五　元　松　昇　藏　㈱額田銀行取締役○岡崎瓦斯㈱取締役
大連市薩摩町九　元　崎　元　八　㈱平和銀行取締役
横濱市神奈川區青木町上臺四二四　元　木　富　藏　鐵運作業㈱監査役

東京市赤坂區傳馬町一ノ二　元　木　長　藏　東洋青物市場㈱監査役
德島市富田浦町　元　木　高　三　㈱偕樂園監査役
大阪市住吉區南田邊町　元　木　文　人　井上商事㈱取締役
東京芝區三田四國町五　元　木　荒次郎　㈱加藤商事取締役
朝鮮昇平郡鎭海面　元　木　淺　夫　鎭海水産㈱取締役
大阪市南區北桃谷町一八　元　木　舜　三　日動證券㈱取締役
滋賀縣栗太郡上田上村　元　持　大　造　㈱滋賀縣農工銀行監査役
富山下新川郡西布施村　本　井　元次郎　共同殖産興業㈱取締役
樺太大泊町大泊字榮町　本　井　幸　吉　樺太合同運送㈱取締役
茨城縣新治郡斗利出村　本　橋　雄三郎　茨木石材㈱取締役
石川縣能美郡小松町　本　仁　粂次郎　㈱加能合同銀行常務取締役
兵庫縣武庫郡甲東村　本　尾　多嘉助　㈱丸石商會代表取締役　㈱大津商會取締役
三重縣一志郡中原村　本　居　政　章　日之出人造肥料㈱取締役

石川縣河北郡小阪村　本　岡　太　吉　石川縣農業㈱監査役
元山府榮町　本　岡　卯之吉　永興炭礦㈱監査役○元山倉庫㈱監査役○齋藤運輸㈱取締役○朝鮮運輸計算㈱監査役
姫路市小梨町　本　川　一三郎　姫路瓦斯㈱取締役○高岡瓦斯㈱取締役
富山縣氷見郡氷見町　本　川　藤三郎　㈱氷見銀行頭取○㈱富山合同貯蓄銀行取締役　露領水産㈱監査役○越中漁業㈱取締役
東京市京橋區木挽町二ノ一三　本　川　竹　松　日本裝飾㈱監査役
石川縣石川郡安原村　本　谷　長　吉　北陸製乳㈱取締役○朝鮮興業㈱監査役
北海道上川郡鷹栖村　本　谷　英　雄　富士拓殖㈱取締役
東京府蒲田町新宿三三　本　竹　定　吉　富士工業㈱代表取締役
福岡市瓦町五五　本　園　彦太郎　博多合同運送㈱專務取締役
北海道河西郡帶廣町　本　名　晉　吉　十勝亞麻製粉㈱取締役
廣島縣加茂郡下見村　本　永　榮　藝陽酒造㈱取締役
福岡縣三瀦郡大莞村　本　村　千代松　三瀦興殖㈱取締役

久留米市通町九五　本　村　龜太郎　山下商事㈱取締役
久留米市通町　本　村　庄　平　本村(名)代表社員
岡山市東中山下七六　本　村　成　章　岡山礦材㈱取締役
福岡縣三瀦郡蒲池村　本　村　善　治　荻島金融㈱取締役
金澤市鍛冶町四二　本　濃　觀　造　金澤醫療器械㈱取締役　北國製紙㈱取締役
東京市牛込區富久町八二　本　倉　文　雄　㈱鴻業公司取締役
佐賀縣直方町直方　本　山　乙一郎　㈱宮島商店取締役
新潟縣東頸城郡大島村　本　山　嘉久治　㈱安塚銀行監査役
佐賀縣唐津町一二九　本　山　頼　輔　㈱宮島商店取締役
東京市赤坂區青山南町六ノ二二　本　山　久壽頴　日本礦山㈱專務取締役
岡山縣眞庭郡河内村　本　山　貞　市　大月製糸㈱取締役
大阪府三島郡石河村　本　山　茂　美　大阪毛絲紡績㈱取締役
大阪府泉北郡高石町　本　山　彦　一　㈱大阪每日新聞社社長○明治生命保險㈱取締役○南海鐵道㈱取締役

東京本所區中之鄕八軒　本　山　關　次　大東興業㈱取締役
石川縣石川郡中奥村　本　保　市三郎　北陸土木㈱監査役
福岡縣浮羽郡江南村　本　松　常　藏　㈱吉井產業銀行取締役
愛媛縣新居郡金子村　本　藤　巴勢一　東陽酒造㈱取締役
鳥取縣西伯郡福生村　本　澤　德次郎　㈱藤原組取締役
栃木縣下都賀郡栃木町　本　澤　與四郎　㈱栃木倉庫銀行頭取
東京府上大崎町四四四　本　澤　注連松　米子電氣軌道㈱取締役　㈱藤原組取締役
東京市小石川區初音町(社)　本　澤　甚　藏　㈱廣目屋取締役○日本化學製材㈱社長
尼崎市尼崎町　本　咲　利一郎　大日本紡績㈱取締役
長野縣上諏訪町　本　木　仲　衛　㈱丸三小口足弟商店監査役
小倉市堺町一〇三　本　儀　正　戸畑鑄物㈱常務取締役
靜岡縣榛原郡地頭方村　本　目　良　一　㈱地頭方銀行取締役
名古屋市西區兒玉町　本　美　鐵　三　菱文織物㈱常務取締役

岩手縣二戸郡一戸町　本　宮　龍太郎　㈱岩手銀行取締役○馬淵川電氣㈱監査役○陸奥電力㈱監査役○南部土地㈱取締役○岩手林業㈱監査役
岩手縣二戸郡一戸町　本　宮　敬　三　二戸拓殖㈱代表取締役
東京市麴町區中六番町二六　本　宿　家　全　入山採炭㈱監査役○大倉鑛業㈱監査役○日本製靴㈱監査役○大湊水電㈱取締役○㈱大倉製絲工場㈱取締役○東海自動車㈱取締役○㈱川奈ホテル取締役○奉天電氣㈱監査役○野村自動車㈱監査役○日清製油㈱監査役
尼利市錄町一丁目　本　島　彌　門　㈱明愛貯金銀行監査役
足利市通一　本　島　恭　三　兩野製氷冷藏㈱監査役
群馬縣太田町　本　島　自　柳　㈱群馬縣農工銀行取締役
前橋市田中乙八〇　本　島　甚　吉　吾妻炭礦㈱取締役
東京市芝區三田功運町二七　本　重　和　助　帝國不動産㈱專務取締役○中央製薬㈱取締役○本重貿易㈱社長○石狩石炭㈱代表取締役○南洋コーヒー㈱取締役
東京澁谷町羽澤二七　素　木　晃　治　富士電力㈱常務取締役

富山市山王町七四　故　木　龜太郎　日本飲料㈱取締役
奉天富士町五　持　原　益　雄　日華興業㈱取締役
東京市本鄕區千駄木町五五　持　田　由　孝　合同油脂グリセリン㈱取締役
埼玉縣大里郡御正村　持　田　義　雄　大麻生砂利㈱監査役
東京市芝區高輪南町一三　持　田　巽　富士電力㈱取締役○富士瓦斯紡績㈱專務取締役○滿洲紡績㈱取締役○日華紡績㈱取締役
神戸市上筒井通四ノ10　持　田　常　吉　阪神運送㈱取締役○横濱運輸㈱取締役
東京府碑衾町碑文谷　持　田　汝　良　朝鮮鹽業㈱監査役
松本市白湯本町七四　持　田　小三郎　松江石綿㈱社長
島根縣簸川郡平田村　持　田　榮太郎　一畑電氣鐵道㈱取締役
福井市照手上町三四　持　田　傳右衛門　福武電氣鐵道㈱取締役
札幌市北四條西十二　持　田　謹　也　㈱北海タイムス社取締役
埼玉縣大里郡熊谷町　持　田　新一郎

都城市大字宮　持　永　眞　一　北諸縣郡是製糸㈱監査役
宮崎縣庄内町　持　永　善　市　㈱宮崎農工銀行取締役　㈱日向中央銀行監査役　宮崎電氣鐵道㈱監査役　北諸縣郡是製絲㈱取締役○日向製氷㈱代表取締役○球磨川電氣㈱取締役
東京市小石川區中富坂町十九　持　丸　喜三郎　大東精米倉庫㈱取締役
臺北市大和町四ノ八　臺中市臺中二一四　持　木　壯　造　海南製粉㈱監査役○日本拓殖㈱取締役○臺灣織物㈱取締役○日東鑛業㈱代表取締役○臺中輕鐵㈱監査役○㈱山一商行取締役○○㈱臺灣鐵工所監査役
東京市牛込區横寺町毛　望　月　六　郎　東京唧筒㈱專務取締役
埼玉縣大里郡深谷町　望　月　兵太郎　高田商事㈱取締役
靜岡縣庵原郡富士川町　望　月　隆太郎　㈱岩淵銀行頭取
東京府淀橋町柏木三三二　望　月　龍太郎　生氣嶺粘土石炭㈱取締役○三韓運輸㈱取締役○○東興實業㈱監査役
靜岡縣庵原郡松野村　望　月　麟　策　㈱駿州銀行取締役

清水市受新田　望　月　和一郎　清水運送㈱監査役
靜岡縣富士郡田子浦村　望　月　粂三郎　㈱大村組取締役
東京府世田谷町池尻　望　月　寛　嗣　東邦瓦斯工業㈱取締役
東京市赤坂區青山南町六丁目　望　月　太　郎　㈱九曜社取締役
靜岡富士郡田子の浦村　望　月　瀧次郎　㈱田子の浦魚市場取締役
山梨縣南巨摩郡本建村　望　月　黎一郎　㈱切石銀行常務取締役
京城府漢口通(社)　望　月　勉　㈱京龍館監査役
廣島市上柳町九　望　月　結　吉　廣島乘合自動車㈱取締役
靜岡縣安倍郡麻機村　望　月　梅次郎　東京コナ石鹼㈱監査役
臺南州嘉義郡水上庄　望　月　九　一　嘉義製酒㈱取締役
廣島縣草津町七二六　望　月　久良之助　㈱草津魚市場取締役
長野縣南安曇郡穗高町　望　月　國　俊　㈱穗高銀行頭取○志ホ野新聞㈱監査役
東京市赤坂區青山南町六ノ六一　望　月　軍四郎　㈱第三銀行專務取締役○湘南電氣鐵道㈱取締役○東洋印刷㈱取締役○日清生命保險㈱社長○㈱九曜社社長○太平生命保險㈱監査役○東株代行㈱監査役○太平火災海上保險㈱監査役○京濱電氣鐵道㈱取締役

横濱中區花咲町一丁目　望　月　政　春　㈱望月商店代表取締役○横濱米穀委託倉庫㈱取締役
靜岡縣庵原郡江尻町　望　月　益之助　旭商船商事㈱專務取締役
神奈川高座郡海老名村　望　月　珪　治　㈱厚木繭糸取引所取締役○○相模鐵道㈱取締役○相模砂利㈱監査役
靜岡縣富士郡吉原町　望　月　惠　作　㈱吉原銀行取締役
東京市麴町區上六番町二六　望　月　謙　一　愛國電氣㈱取締役
京城府元町二ノ七四　望　月　憲　磨　龍山倉庫金融㈱代表取締役
東京市赤坂區青山南町六丁目　望　月　さ　う　㈱九曜社取締役
清水市清水町五六六　望　月　五兵衛　北村商事㈱監査役
廣島縣草津町九〇〇　望　月　英　一　㈱草津魚市場代表取締役

札幌市南二條西五ノ一　望　月　英太郎　㈱三榮社々長
東京市麴町區山元町二ノ二一　望　月　傳次郎　北海水産㈱取締役
京都上京區岡崎冷泉通　望　月　彰　㈱長周銀行專務取締役
愛知縣南設樂郡長篠村　望　月　喜平治　鳳來寺鐵道㈱取締役
山梨縣南巨摩郡西島村　望　月　喜　作　東京唧筒㈱取締役
横濱中區花咲町二丁目　望　月　儀　一　㈱望月商店監査役
長野南安曇縣東穗高村　望　月　儀　市　㈱穗高銀行取締役
山梨縣南巨摩郡西島村　望　月　金　作　㈱西島紙業商會監査役
靜岡縣富士郡大宮町　望　月　謹　八　㈱榮銀行取締役○日本絹糸紡績㈱取締役
滋賀縣蒲生郡櫻川村　望　月　銀　藏　久星酒造㈱取締役
大連市霧島町一一七　望　月　至　誠　滿洲起業㈱監査役
山梨縣中巨摩郡明穗村　望　月　庄　六　中巨摩繭糸倉庫㈱取締役
奉天木曾町六　望　月　實太郎　㈱滿洲殖産銀行監査役
山梨縣南巨摩郡本建村　望　月　繁　㈱切石銀行監査役○富士製絲㈱取締役

八幡市前田三三一　望　月　重　雄　㈱黒崎商業銀行監査役
靜岡縣庵原郡由比町　望　月　峻　松下工場㈱監査役
山梨縣南巨摩郡西島村　望　月　彥　市　㈱西島紙業商會取締役
名古屋市西區泥江町　餅　原　正之進　名古屋驛運送事業㈱監査役○熱田合同運送㈱取締役
石川縣鹿島郡端村　守　和　德太郎　㈱和倉金庫取締役
若松市濱七番町　守　友　正　七　若松帆船運輸㈱監査役
金澤市笠市町二　守　岡　多一郎　加賀製紙㈱監査役
東京府下大崎一〇　守　岡　多　仲　三井物産㈱業務課長
熊本市新屋敷町四〇一　守　川　元　介　日本銀行熊本支店長
東京府平塚戸越四四〇　守　田　藤之助　横濱正金銀行調査課次長
福岡市中島町　守　田　泰　久　九州運送㈱監査役
門司市大字門司二六九　守　田　辰次郎　㈱門司銀行監査役
東京府入新井町新井宿一四五九　守　田　保太郎　ラヂウム製薬㈱代表取締役

東京府入新井町新井宿　守　田　鐵之助　不二塗料㈱取締役
東京市日本橋區伊勢町　守　田　定　七　㈱守井商店專務取締役
東京府入新井町新井宿一四五九　守　田　重次郎　ラヂウム製薬㈱監査役
東京府南品川宿八九五　守　田　敏　道　日本農畜産㈱取締役
木浦府栗町二　守　田　千　助　木浦海運㈱取締役
東京芝區白金今里町八八　守　田　節　見　㈱守谷商店取締役
小倉市京町一ノ六二　守　永　平　助　日本調味料醸造㈱監査役○㈱福岡縣醸造試驗所取締役
山口縣萩町　守　永　喜三郎　京城水産㈱取締役
京城府南米倉町　守　永　眞　平　京城水産㈱取締役
東京府澁谷町長谷戸四六　守　谷　正　毅　日本信號㈱取締役○㈱守谷商會專務取締役
八王寺市寺町二五　守　屋　一　郎　八王寺絹織㈱取締役
廣島市白島九軒町一四九　守　屋　義　之　廣島電氣證券㈱代表取締役　廣島電氣㈱常務取締役

神戸市北長狹通七丁目　守　屋　九郎八　防長林業㈱監査役
岡山市桶町一二四　守　屋　松之助　日本眞田㈱監査役○井笠鐵道㈱取締役○㈱井原織物所社長○廣島臨港土地㈱取締役○倉敷鐵道㈱取締役○立山鐵道㈱監査役○奬農土地㈱取締役
岡山縣小田郡中川村　守　屋　武　一　備中肥料㈱取締役
仙臺市名掛丁四四　守　屋　孝　㈱東北館製糸場監査役
横濱神奈川區子安町　守　屋　此　助　京濱電氣鐵道㈱取締役　滿洲製麻㈱取締役○日本火薬製造㈱監査役○興亞起業㈱取締役會長　火薬工業㈱監査役○海岸電氣軌道㈱取締役○平沼製材㈱社長○青島電氣㈱取締役○横濱棧橋倉庫㈱取締役○東亞勸業㈱監査役○神中鐵道㈱代表取締役
岡山縣小田郡大井村　守　屋　信　太　笠岡酒造㈱監査役
神戸市坂口通四ノ三七　守　屋　定　治　勝田汽船㈱取締役○大洋汽船㈱監査役○戊辰土地㈱取締役
東京市麻布區笄町一四三　守　屋　千　里　㈱日米商店取締役
東京府上大崎西ノ谷

守屋 善兵衛　東京動產火災保險㈱監査役○東神火災保險㈱監査役
守山 謙　神奈川縣平塚町　㈱守山商會取締役
守山 鴻三　大阪市住吉區天王寺町一九三五　㈱守山商會取締役
守山 甲子太郎　神奈川縣高座郡綾瀬村　㈱守山商會取締役
守山 準藏　神奈川縣平塚町　㈱守山商會監査役
守安 類四郎　岡山縣淺口郡玉島町　東洋眞田㈱監査役
守安 瀧三　東京市神田區駿河臺甲賀町九　大日本チタニウム㈱取締役
守安 瀧次郎　東京市牛込區加賀町二ノ一六　㈱日米商店監査役○日米絹布捺染㈱監査役○日本酸素㈱取締役
守島 信太郎　熊本縣上益城郡高木村　熊延鐵道㈱監査役
森 伊兵衛　鳥取縣米子町西倉吉町　㈱米子共立檢番取締役
森 猪三郎　松山市大字南夷子町　㈱丸弘吳服店取締役
森 一郎　神戸市楠町六ノ二三四　日東燐寸㈱取締役
森 一兵　名古屋市中區東陽町　（株、資）名古屋新聞社理事
森 嚴　横濱市中區中村町一五五　㈱宇都宮德藏回漕店監査役
森 勇　四日市市上新町　四日市市給水㈱取締役○愛三商船㈱常務取締役
森 六郎　德島市通町九三　㈱森六商店代表取締役○日本製飴㈱取締役○㈱堺屋本店代表取締役
森 八郎平　神戸市湊町二ノ一五九　神戸吳服㈱常任監査役
森 八郎助　東京市日本橋區本石町二ノ三　日華產業㈱監査役○㈱大丸吳服店取締役○日本モスリン㈱取締役
森 旗次郎　長崎縣東彼杵郡大村　太洋漁業㈱取締役
森 彌太郎　佐賀縣唐津町　伊萬里農商㈱取締役
森 半兵衛　東京市本鄉區春木町三　帝國電氣㈱取締役
森 半藏　大阪市港區北境川町　參宮急行電鐵㈱取締役
森 半次　朝鮮淳昌郡化里　林田朝鮮農事改良㈱監査役
森村 半次郎　神奈川縣足柄下郡溫泉　箱根ホテル㈱監査役
森 仁太郎　香川縣小豆郡苗羽村　船山醬油㈱取締役
森 仁三郎　名古屋市中區笹島町　丸愛運送㈱代表取締役○名古屋縣運送事業㈱取締役
森 平　岡山市森下町二　㈱島田製織所取締役
森 平兵衛　大阪市南區順慶町通三　國光製藥㈱取締役○高津土地建物㈱取締役○日本賣藥㈱取締役○有信土地㈱取締役○日本染料製造㈱監査役○寶塚植物園㈱監査役
森 平太　大分縣日田郡五馬村　㈱日田銀行監査役
森 平藏　大阪市湊區北境川町　大阪電氣軌道㈱取締役○日本木煉瓦㈱取締役○大湊木材㈱取締役○大阪鐵道㈱監査役○豐國製肥㈱取締役○森平汽船㈱社長○大阪乾繪工業㈱取締役○大阪乘合自動車㈱監査役○今里土地㈱取締役
森 平吉　東京市日本橋區通二ノ三　㈱森銀行頭取
森 平次郎　兵庫縣武庫郡大庄村　武庫川土地建物㈱取締役
森 辨治郎　東京澁谷惠比壽一ノ七　日清汽船㈱社長○湘南興業㈱取締役
森 藤作　東京市麴町區內幸町一　日本採炭㈱監査役
森 虎太郎　佐賀縣杵島郡南有明村　津良酒造㈱取締役
森 寅之助　津市塔世西裏七九　岡半商事㈱取締役
森 寅重　東京府下澁谷一二〇　太陽印刷㈱代表取締役
森 德太郎　久留米市京町　日本運送㈱取締役
森 時太郎　神戸市楠町六ノ二三四　日東燐寸㈱取締役
森 利夫　奈良縣高市郡飛鳥村　關西釦㈱取締役
森 利久　朝鮮甲山郡普惠面　惠山鎭林業㈱監査役
森 俊雄　東京府西巣鴨町一八〇　㈱東京ミルクプラント監査役
森 敏夫　大阪西成區柏濱町　清友商事㈱取締役
森 千代藏　小倉市京町一〇三　日本濁酒㈱監査役
森 治郎　名古屋市東區寶町二　名古屋モスリン㈱取締役○名古屋織機製造㈱專務取締役○加福土地㈱取締役
森 治郎吉　横濱中區末吉町三ノ四一　マルエス石鹼㈱專務取締役
森 治朗　大阪市南區鹽川通三ノ一二　㈱野村外吉商店代表取締役
森 治三郎　滋賀縣蒲生郡八幡町　八幡製糸㈱監査役
森 長造　名古屋市人熊町島ヶ崎　大日本木材防腐㈱取締役
森 長四郎　長崎縣北高來郡諫早町　九州製綱㈱監査役
森 長助　宮崎縣兒湯郡上江村　高鍋鐵道㈱監査役
森 矗昶　東京府巣鴨上駒込一一二　東信電氣㈱取締役○森興業㈱取締役○山縣製本印刷㈱取締役○日本沃度㈱社長○昭和肥料㈱取締役○犀川電力㈱取締役○日本加里工業㈱取締役○昭和倉庫㈱取締役
森 利三郎　靜岡市住吉町二ノ二二　靜岡煉瓦㈱監査役○靜岡合同運送㈱取締役
森 理一　兵庫縣武庫郡精道村　㈱東出鐵工所監査役
森 亮太郎　松山市本町二丁目　三津濱煉瓦㈱取締役
森 林兵衛　一ノ宮市　㈱森林商店取締役
森 林右衛門　一ノ宮市　㈱森林商店取締役
森 晋三郎　茨城縣眞壁郡下妻町　下妻生繭市場㈱監査役
森 和一　靜岡市鷹匠町三ノ二七　靜岡電氣㈱取締役
森 和一　東京市麻布區南日ヶ窪一七　㈱森銀行監査役
森 協太郎　嶺前屯會寧嶺前屯　大連信託㈱取締役
森 可　茨城西茨城郡大池田村　㈱五十銀行取締役
森 嘉太郎　宮城縣加美郡中新田村　東北酒造㈱取締役○日東酒造㈱監査役○大日本高粱酒㈱監査役○仙臺鐵道㈱監査役
森 勝太郎　大連市聖德街一ノ八九　㈱新宮商行取締役
森 勝太郎　大連市聖德街一ノ八九　樺太木材肥料㈱取締役
森 勝三郎　德島縣小松島町　小松島合同運送㈱監査役
森 粂吉　香川縣小豆郡苗羽村　森木材㈱取締役
森 龜治　宮城縣中新田町　加美館製絲㈱取締役
森 勘藏　朝鮮甲山郡普惠面　惠山鎭林業㈱監査役
森 勘次郎　名古屋市東區西新町　㈱三輪喜商店取締役○石原染工㈱取締役
森 勘七　大阪市西區本田二番町　南海興業㈱監査役○有馬電氣軌道㈱監査役
森 觀三　東京府入新井町新井宿　日本建材工業㈱取締役
森 要　八幡市寶町一　九州共益㈱取締役
森 要三郎　愛媛縣三津濱町　㈱三津濱銀行監査役
森 依信　德島市富田浦町東富田　大阪計器㈱監査役○阿波鐵道㈱監査役
森 米藏　姬路市光源寺前四八　㈱中國日々新聞社取締役
森 吉賢　德島縣那賀郡坂野村　龍山石灰㈱代表取締役
森 芳藏　福島縣岩瀬郡松本村　㈱岩瀬興業銀行監査役○須賀川醬油㈱監査役
森 芳輔　德島市通九三　㈱森六商店取締役
森 好　東京府大崎町桐ヶ谷四七二　㈱赤倉溫泉スキーホテル㈱取締役○旭パラスト㈱取締役

森 義男　山形縣酒田町本町　酒田運送㈱取締役
森 太三郎　京都市上京區御幸町三條上ル丸屋町二六　㈱山中商會取締役
森 泰次郎　東京小石川區戸崎町三　日本熱氣工業㈱取締役
森 泰介　東京府碑衾碑文谷四五二　㈱報知新聞社監査役
森 代次郎　名古屋市中區鐵砲町一　帝國製帽㈱取締役
森 高淨　東京府長崎町四九四二　昭和林產鑛業㈱取締役
森 忠雄　東京市四谷區內藤町一　㈱三井銀行經理課長
森 遠平　東京府淀橋柏木三八〇　有樂商事㈱取締役○三ツ引物產㈱取締役
森 挿太郎　東京市小石川區西江戸川二六　日本婚禮㈱取締役
森 種太郎　和歌山縣海草郡濱中村　太陽莫大小㈱取締役
森 環　大分縣大野郡上井田村　㈱大分縣農工銀行取締役○鶴崎製材㈱取締役
森 竹之助　大阪市住吉區天王寺町　㈱三進組監査役○大正運輸㈱取締役
森 武庸　長野縣東筑摩郡波多村　筑摩電氣鐵道㈱監査役○㈱太田館製糸所取締役
森 武作　佐賀縣杵島郡南有明村　多良酒造㈱監査役
森 武重　大阪府泉北郡南池田村　和泉電業㈱取締役
森 爲吉　東京市本鄉區駒込千駄木町　森興業㈱監査役○櫻組工業㈱社長
森 禮三　横濱市磯子區岡村町　㈱横濱食品市場㈱取締役
森 宗作　東京牛込區東五軒町三三　㈱群馬縣農工銀行監査役
森 曹一　佐賀縣杵島郡鹽田村　㈱鹽田銀行監査役○森共同肥料㈱代表取締役
森 惣八　松山市木屋町　松山綿練㈱取締役
森 總吉　東京府調布町　關東土地建物㈱取締役
森 象三　東京府池上町市野倉　播美鐵道㈱取締役
森 綱太郎　富山縣婦負郡石塚村　北日本林業㈱取締役
森 直太郎　靜岡市七間町三　靜岡活動寫眞㈱監査役
森 猶一郎　大阪市東區東平野町　㈱中西吳服店監査役
森 長興　宮崎縣小林町　㈱西諸貯蓄銀行頭取
森 長彥　福島縣西白河郡白河町　日本果實工業㈱取締役
森 宇多司　大垣市北切石　大垣證券㈱取締役○全南殖產㈱取締役
森 卯兵衛　函館市仲濱町一三　函青汽船㈱取締役
森 午三郎　德島縣板野郡撫養町　四國電力㈱取締役
森 邦彥　和歌山縣有田郡保田村　帝國除虫㈱取締役
森 國太郎　佐賀縣杵島郡武雄町　森共同肥料㈱監査役
森 國造　山梨縣東山梨郡平等村　㈱峡東銀行取締役○甲府電力㈱取締役○甲州電力㈱取締役
森 彌一郎　德島縣板野郡板東町　阿波煉瓦㈱代表取締役
森 彌五郎　會津若松市片柳町　㈱正隆銀行取締役
森 彌三郎　愛媛縣溫泉郡余土村　松山織布㈱取締役
森 彌四郎　長崎市大黒町四二　長崎土地建物㈱取締役
森 安市　福岡市住吉町　那珂川噴泉㈱取締役
森 安五郎　三重縣度會郡北濱村　伊勢布糊寒天㈱監査役
森 安三郎　大阪東區横堀一ノ一五　日本燐寸製造㈱監査役
森 又四郎　青森縣下北郡大畑村　㈱下北銀行監査役○大湊電燈㈱監査役
森 松治郎　大連市西公園町一七五　滿州建材㈱取締役
森 松太郎　川崎市東一丁目　川崎製氷㈱取締役
森 松吉　香川縣小豆郡苗羽村　船山醬油㈱監査役
森 松次郎　四日市市濱田一九三二　㈱關西工務店取締役○大臺林業㈱常務取締役
森 孫四郎　大阪市淀川區北浦江町五ノ一八　朝鮮製莚㈱取締役
森 誠　東京府幡ヶ谷九〇八　日之出鑛業㈱監査役
森 誠　兵庫縣美方郡濱坂町　㈱共立商工銀行頭取
森 正則　小樽市色內町七ノ一七　大正證券㈱取締役○北海郵船㈱監査役○共成㈱監査役○小樽物產倉庫㈱監査役
森 政治郎　岐阜縣加茂郡伊深村　氷坂電業㈱取締役
森 政緒　德島縣名東郡加茂村　日之出製絲㈱取締役
森 萬太郎　熊本縣本渡町四六九　㈱天草銀行取締役
森 萬吉　鹿兒島市加治屋町　㈱東京車商店取締役
森 圭次　東京小石川區林町五七　大同藍㈱監査役
森 啓藏　兵庫縣武庫郡精道村　㈱山陰銀行代表取締役
森 研吉　奉天浪速町二三　滿洲晝夜金融㈱取締役
森 賢吾　東京市麴町區下二番町五九　日本電氣證券㈱取締役會長
森 謙吾　横濱市中區老松町一ノ三　㈱横濱貯蓄銀行取締役
森 健樹　東京市芝區神谷町二五　帝國紙器㈱監査役
森 源治　長崎縣東彼杵郡彼杵村　㈱西州銀行取締役
森 源之助　大阪市住吉區帝塚山　㈱住友肥料製造所監査役○イソライト工業㈱專務取締役
森 福藏　臺北市大正町一七七　臺灣畜產㈱監査役
森 房野　東京市京橋區南傳馬町一ノ八　㈱石井美術店取締役
森 文雄　熊本縣玉名郡平井村　肥筑物產㈱監査役
森 文作　神戸市加納町二丁目　㈱加賀製陶所取締役
森 五郎兵衛　滋賀縣蒲生郡八幡町　㈱八幡銀行取締役○大阪製麻㈱監査役○近江帆布㈱社長
森 五助　愛媛縣氷見町　共同酒造㈱取締役
森 悟一　京城府中學洞一八　㈱朝鮮殖產銀行理事
森 孝三　東京府下落合村七三一　東海電極製造㈱監査役　昭和金融㈱取締役
森 幸太郎　和歌山縣周參見町　熊野自動車㈱監査役
森 幸吉　和歌山縣西牟婁郡瀬戸鉛山村　湯崎溫泉文里土地㈱取締役
森 權郎　富山縣東礪波郡般若村　㈱北陸商業銀行取締役
森 英一　東京府入新井町新井宿一〇三五　東京調帶㈱取締役
森 英之助　大阪市東區平野町四　㈱中西吳服店取締役
森 英示　長崎縣東彼杵郡彼杵村　大日本酒類釀造㈱取締役
森 桑藏　奈良縣吉野郡大淀町　大和鐵道㈱取締役
森 悅五郎　東京府瀧野川町田端　丸起組運送㈱取締役
森 延一　栃木縣芳賀郡祖母井村　㈱野澤屋輪出店取締役
森 圓藏　東京府稻城村一九八六　東京共同繭倉庫㈱監査役
森 貞純　東京市麴町區平河町二ノ一七　東京サルヴエージ㈱專務取締役
森 貞文　松本市源池　㈱小松商店監査役
森 輝　東京本鄉區追分町三〇　日本沃度㈱監査役
森 傳　丸龜市米屋町一八　香川縣中央病院㈱監査役
森 傳吉　一宮市七間町五ノ一　㈱森林商店取締役
森 傳四郎　福井縣大野郡勝山町　勝山電力㈱監査役
森 佐十　名古屋東區新出來町五　森織布㈱專務取締役
森 采一　福島縣若松市行人町一　㈱十七銀行取締役
森 幸雄　德島縣美馬郡脇町　四國電力㈱代表取締役
森 酒井　朝鮮木浦府幸町二

木浦醬油㈱取締役〇㈱旭魚市場監査役
東京下谷區谷中初音町
森　三郎
㈱高瀨商店取締役
仙臺市東四番丁一五
森　三之助
仙臺合同運送㈱監査役
大阪府泉南郡山直上村
森　三貞
㈱寺田銀行監査役
名古屋東區千種町五八
森　基晃
森織布㈱監査役
宮城縣名取郡岩沼町
森　喜六
㈱山田商店取締役
宮城縣名取郡岩沼町
森　喜內
日東酒造㈱取締役
堺市熊野町二ノ二一
森　儀平
堺製綿㈱取締役
岐阜縣羽島郡竹鼻町
森　儀三郎
㈱石井美術店監査役
大阪北區古川町三〇
森　儀三郎
㈱豊彥汽船㈱監査役
一宮市明治町庚合三
森　吉兵衞
一宮絹糸㈱監査役〇愛知友禪染㈱取締役
鹿兒島川邊郡西南方村
森　吉二
坊泊製氷㈱監査役
兵庫縣城崎郡香住村
森　清
㈱村田銀行監査役〇㈱美含銀行取締役
東京市牛込區原町三ノ一六
森　菊治
㈱金半商店取締役
大牟田市榮町一二
森　菊太郎
三池產業㈱監査役
朝鮮群山府幸町
森　菊五郎
朝鮮火災海上保險㈱監査役〇群山米穀信託㈱社長〇全北水產㈱取締役
函館市元町五六
森　久平
擇捉水產㈱監査役
東京市赤坂區氷川町五
森　久太郎
㈱京和貯蓄銀行取締役
大阪市南區鰻谷東ノ町
森　久兵衞
千早川水力電氣㈱社長〇和歌山紡織㈱取締役〇〇豊國製肥㈱監査役〇日本莚業㈱監査役
東京府巢鴨上駒込七九
森　久三郎
末廣肥料㈱取締役
大阪府泉南郡尾崎村
森　久次郎
㈱尾崎銀行取締役
愛媛縣溫泉郡新濱村
森　金次
新田汽船㈱取締役〇內外汽船㈱監査役
神戸市平野五宮町
森　金次郎
瀧川商事㈱取締役
東京市赤坂區丹後町
森　謹一
家形林業㈱取締役
東京府中野町
森　銀藏
大日本產業㈱取締役
滿洲本溪湖桃月町
森　雄二
本溪湖石灰㈱監査役
大牟田市原山町三一
森　行雄
大牟田倉庫㈱取締役〇三池產業㈱取締役〇肥後物產㈱常務取締役〇旭セメント㈱代表取締役
香川縣小豆郡苗羽村
森　雪次
大商郵船㈱取締役
兵庫縣武庫郡住吉村
森　三雄
㈱プランチャード製作所取締役
埼玉縣北埼玉郡忍町
森　三七吉
行田紙織㈱取締役
三重縣桑名郡木曾岬村
森　光朝
鳴海土地㈱取締役
東京市京橋區木挽町九ノ二八
森　御蔭
日鐵實業㈱監査役
水戸市下市花畑一二四
森　道三郎
水戸合同運送㈱取締役
一宮市七間町
森　四郎
㈱森林商店取締役
大阪府南河內郡丹南村
森　七郎
㈱更池銀行取締役
岡崎市兩町四〇
森　七三郎
東海製菓㈱取締役〇大八運輸倉庫㈱取締役〇服部鑄造㈱專務取締役〇岡崎電燈㈱監査役
富山縣東岩瀨町
森　正太郎
㈱第四十七銀行取締役
東京府千駄谷五六二
森　正次郎
平沼製材㈱專務取締役〇子安製材㈱社長
名古屋市西區傳馬町一〇一
森　庄助
㈱名古屋新世界監査役
東京京橋區南金六町一四
森　昌次郎
新橋演舞場㈱監査役
東京府池上町市野倉一四五
森　象三
水窪川水力電氣㈱監査役
名古屋市東區大曾根町
森　錠太郎
名古屋水產市場㈱取締役〇丸八砂利興業㈱取締役
石川縣能美郡根上村
森　茂
一麟㈱代表取締役
神戸市平野楠谷町
森　茂雄
帝國汽船㈱取締役〇日本金屬㈱取締役
愛知縣中島郡朝日村
森　茂樹
大日本木材防腐㈱取締役
德島市通町九三
森　茂之
大同藍㈱取締役〇㈱森六商店取締役
大連市常磐町二四
森　繁八
大連商業㈱監査役
東京市小石川區西古川町二七
森　繁治郎
㈱隆商會監査役
大阪市西成區粉濱町七三六
森　繁夫
攝陽商船㈱常務取締役
清友商事㈱取締役
埼玉縣北埼玉郡忍町
森　脩
行田電燈㈱取締役
德島縣美馬郡貞光町
森　重平
貞光商事㈱取締役
香川縣三豐郡詫間村
森　重之丈
讃岐米肥㈱取締役〇西野田鹽田㈱監査役
京都市大和大路通（社）
森　重五郎
日吉㈱取締役
靜岡縣志太郡島田町
森　淑
㈱西駿銀行常務取締役
㈱島田銀行取締役
東京牛込區若松町七五
森　俊六郎
㈱十五銀行常務取締役
帝國倉庫運輸㈱取締役會長
高知縣高岡郡佐川町
森　淳太郎
㈱高陽銀行取締役〇土洋運輸㈱監査役〇佐川釀造㈱監査役〇土佐電氣㈱取締役
神戸市楠町一ノ二
森　信藏
木谷精米㈱監査役
桐生市桐生二〇六
森　晉一郎
㈱書上商店取締役
青森市造道浪打七三二
森　眞
大東食品㈱代表取締役
東京芝區三田四國町二
森　新治郎
㈱電友社取締役
東京市芝區西久保明舟町一七
森　壬五郎
北海林產㈱取締役
大連市山城町二
森　美文
㈱大連株式信託會社取締役〇大連商品信託㈱監査役
東京府巢鴨町巢鴨二四三
森　美文
七尾セメント㈱監査役
東京芝區高輪南町四七
森　廣藏
㈱安田銀行副頭取〇（名）安田保善社理事
㈱東京興信所監査役
福井縣今立郡國高村
森　廣三郎
㈱五十七銀行取締役〇㈱福井銀行取締役〇〇㈱福井貯蓄銀行取締役〇日野川水力電氣㈱代表取締役〇〇大同肥料㈱監査役〇越前電氣㈱社長〇福井信託㈱取締役
鹿兒島縣大島郡名瀨村
森　百太郎
大島汽船㈱取締役
神戸市中山手通七ノ三
森　彥一
伊藤企業㈱監査役
豐橋市東田町東藤山二
森　彥市
渥美電鐵㈱取締役
岐阜市大野郡大名田村
森　彥兵衞
㈱飛驒銀行監査役
京都上京區新椹木竹屋上ル
森　彥太郎
大阪合同㈱監査役
岐阜縣揖斐郡小島村
森　秀一
揖斐林產㈱監査役
和歌山縣西牟婁郡周參見村
森　秀之助
周參見水電㈱取締役
東京麴町區紀尾井町三
森　盛一郎
㈱菅川商會監査役〇都工業㈱監査役〇ボルネオ護謨㈱監査役〇日清生命保險㈱監査役〇織田信託㈱取締役〇日章火災海上保險㈱取締役
日本活動寫眞㈱取締役
大阪市南區長堀橋筋一
森　清兵衞
大阪天王寺土地㈱監査役〇千早川水力電氣㈱取締役〇〇源井鐵工所取締役〇〇日本莚業㈱取締役
樺太豐原町
森　清兵衞
樺太製麻㈱取締役
東京神田區錦町一ノ一九
森　清太郎
日本花崗石材㈱取締役
神奈川縣逗子町
森　清太郎
（資）朝鮮有馬組本店代表社員
愛知縣葉栗郡宮田村
森　清左衞門
高屋製糸㈱取締役
千葉縣安房郡岩井村
森　清司
㈱日向商會取締役
一宮市
森　清次
㈱森林商店取締役〇內外紡績㈱取締役
德島市出來島町
森　詮二郎
阿波煉瓦㈱監査役
廣島縣佐伯郡大竹町
森　關一
朝日船底塗料㈱取締役

大分縣日田郡日田町
森　善治
日田製材㈱取締役
神奈川縣中郡吾妻村
森　善行
湘南軌道㈱專務取締役
㈱八寶商會取締役
仙臺市荒町五三
森　善吉
大日本高粱酒㈱取締役
滋賀縣坂田郡六莊村
森　拾三郎
㈱丸田柴田商店取締役
大阪府泉南郡西鳥取村
森井　都三
森井綿布㈱取締役
大阪府泉南郡西鳥取村
森井　龜太郎
森井綿布㈱監査役
京城府大和町一ノ三四
森井　忠彥
㈱三林公司專務取締役
大阪市南區長堀橋筋一ノ二一
森井　惣吉
浪速商業㈱取締役
大阪府泉南郡西鳥取村
森井　邦夫
森井綿布㈱取締役
大阪府泉南郡西鳥取村
森井　保吉
森井綿布㈱取締役
京城府漢江通一三
森井　文司
大同林業㈱監査役
神戸市葺合內橋通
森井　榮
日本三業㈱取締役
大阪府泉南郡西鳥取村
森井　淺治郎
㈱尾崎銀行取締役〇森井綿布㈱代表取締役
東京府入新井新井宿
森井　清藏
旭硝子㈱取締役
大阪市住吉區天王寺町一〇七六
森泉　林吉
㈱日高商會取締役
東京市小石川區丸山町一一
森泉　恆四郎
㈱東京株式取引所受渡課長
長野縣北佐久郡平根村
森泉　傳兵衞
川上林業㈱監査役
長野縣北佐久郡岩田町
森泉　三代太
㈱佐久銀行常務取締役
廣島縣御調郡土生町
森石　保藏
太平洋酒㈱監査役
東京市芝區新櫻田町一九
森原　嘉逸
旭電氣㈱監査役
群馬縣佐波郡宮郷村
森林　堯太
利根運河㈱社長
福岡縣朝倉郡大福村
森部　隆輔
㈱上座銀行取締役〇九州運送㈱代表取締役
臺中市大正町三ノ三
森部　穎
海南製粉㈱監査役
東京市神田區猿樂町三ノ一
森戸　仁道
抗火石材㈱取締役
東京市日本橋區小網町五
森友　德兵衞
㈱森友商店社長〇㈱桂屋商店監査役
東京市日本橋區小網町五
森友　喜三郎
㈱森友商店取締役
神戸市楠町五ノ一四八
森宮　美平
㈱關吉組監査役
香川縣仲多度郡十郷村
森近　米治
八重山㈱取締役
吳市本通一四ノ三一
森尾　雖次郎
合同製壜㈱取締役〇吳醬油㈱取締役
富山下新川郡大布施村
森丘　一雄
中越冷藏製氷㈱監査役
東京府戸塚町諏訪一七三
森岡　市藏
國際美容㈱社長
東京日本橋區龜島河岸
森岡　平右衞門
㈱富倉銀行頭取〇東京銅鐵㈱取締役
東京市牛込區東五軒町三五
森岡　寅四郎
日本キネマ㈱專務取締役
東京牛込區通寺町一〇
森岡　德太郎
帝國商事㈱取締役
廣島縣賀茂郡廣村
森岡　多吉
藝南電氣軌道㈱取締役
廣島縣賀茂郡廣村
森岡　爲太郎
藝南電氣軌道㈱取締役
岡山縣瀨戸町
森岡　幹造
㈱粟辻商店監査役
神戸市楠町八ノ二七七
森岡　信男
橋本證券㈱監査役
名古屋市西區日比津町
森岡　昌邦
中村電氣軌道㈱取締役
掘川土地㈱取締役
名古屋市西區日比津町
森岡　昌榮
名古屋土地㈱取締役
東京市小石川區關口町二〇四
森岡　文三郎
㈱富倉銀行取締役〇東京亞鉛鍍金㈱監査役〇東京銅鐵㈱常務取締役
東京市深川區鶴步町三（社）
森岡　江郎
子安製材㈱取締役
東京日本橋區龜島河岸
森岡　三郎
㈱富倉銀行取締役
大阪市北區堂島濱通一
森岡　儀藏
片山鐵道㈱監査役
三重縣桑名傳馬町
森岡　銀三郎
中央度量衡㈱監査役
吳市和庄町一ノ一
森岡　峰助
㈱吳商工銀行取締役
高知縣高岡郡須崎町
森岡　彥三郎
須崎製材㈱取締役〇土佐製氷冷藏㈱取締役
岡山縣玉島町
森分　贇雄
黑川木材㈱取締役
鳥取市市川外大工町六四
森脇　豐吉
㈱協立銀行監査役
西宮市
森脇　治三
（株、資）羽室鑄鋼所監査役
東京赤坂區青山南町一
森脇　磐
山陽土地㈱取締役
京都府加佐郡高野村
森脇　良平
㈱嘉門商店監査役
兵庫縣有馬郡高平村
森脇　惣助
㈱高平銀行監査役〇㈱森肥銀行取締役
兵庫縣三原郡福良町
森脇　熊生
平瀨製油㈱取締役
東京市小石川區大塚上町二六
森脇　源三郎
池袋製氷㈱監査役
和歌山那賀郡中野上村
森脇　光三郎
㈱野上興業銀行取締役
大阪市東區常盤町
森脇　榮
㈱第三銀行取締役
堺市市之町
森脇　正造
㈱鉛市商店取締役
東京府蒲田町女塚
森脇　壽一郎
㈱渡邊銀行營業部次長
東京下谷區中根岸三七
森脇　新次郎
東洋捕鯨㈱取締役
和歌山縣伊都郡橋本町
森脇　廣吉
大和酒造㈱取締役
釧路市眞砂町一〇〇
森脇　秀枝
東海汽船㈱取締役〇釧路土地倉庫㈱取締役
大阪北區信保町一ノ八
森川　磯次郎
大阪澱粉㈱取締役
群馬縣佐波郡名和村
森川　抱次
上毛電氣鐵道㈱取締役
愛媛縣八幡濱町
森川　八十郎
中央自動車㈱監査役
明石市王子町
森川　濱治
㈱森川製粉所監査役
大阪府三島郡茨木町
森川　富太郎
日本ベルト㈱取締役〇浪速印刷㈱取締役
東京府代々木一三八八
森川　友規
㈱日本齒科商社監査役
明石市明石三
森川　長次郎
㈱森川製造所代表取締役
京城府日出町
森川　勝次
釜山火藥銃砲㈱監査役
神戸市葺合八幡通
森川　龜太郎
明正土地㈱取締役〇森川㈱取締役
富山縣中新川郡上條村
森川　興藏
富山製氷㈱取締役
兵庫縣武庫郡西灘村
森川　忠夫
森川㈱取締役
長崎市上西山町四八
森川　龍喜代
山下コークス㈱監査役
岐阜市神田町
森川　玉三郎
岐阜木材㈱監査役
大連市沙河口京町
森川　莊吉
㈱大連機械製作所取締役兪支配人
千葉縣君津郡木更津町
森川　梅吉
㈱人見屋吳服店取締役
滋賀縣甲賀郡龍池村
森川　歌治郎
近江索道㈱取締役
大阪市北區梅田町三四
森川　桑三郎
大日本金箔工業㈱取締役〇日本印刷材料㈱監査役〇精版印刷㈱取締役〇三共貿易㈱取締役
神戸市葺合生田町二
森川　保三郎
㈱關吉組取締役
和歌山縣海草郡日方町
森川　安之助
紀州柑橘商事㈱專務取締役
山口縣佐波郡防府町
森川　房太郎
㈱華浦銀行取締役〇防府瓦斯㈱監査役
兵庫縣武庫郡西灘村
森川　伍郎
森川㈱取締役
明石市王子町
森川　榮三郎
㈱森川石粉製造所取締役
兵庫縣西鄉町大石一五
森川　貞吉
㈱關吉組監査役
熊本縣鹿本郡岩野村
森川　喜代太
山鹿水力電氣㈱取締役
熊本市泰竹町
森川　鏡吉
熊本運送㈱專務取締役
東京市小石川區西江戸川町一二
森川　金次郎
㈱丸水渡邊商會取締役
名古屋西區江川町二五
森川　四郎

東京肥料㈱取締役
兵庫縣武庫郡西灘村
森川繁太郎
岐阜縣海津郡吉里村
森川　攀之助
㈱大垣共立銀行監役
㈱大垣貯蓄銀行監役
岸和田市沼町三七
森川新太郎
大阪市浪速區船出町二ノ二
森垣　品一郎
渡月堂製菓㈱代表取締役
神戶市松本通七ノ四
森堀　峨
大連市武藏町一〇
森上高　明
㈱大連株式商品取引所理事
岡山縣阿哲郡新見村
森上啓　三
大連市安齋町
森上卯　平
（貳）富來洋行代表社員
德島縣那賀郡坂野村
森吉　兵次郎
㈱二木銀行監役○阿南鐵道㈱取締役
大阪市東區京橋三丁目
森田　友治
上海製油㈱監役○搾油製粕㈱取締役
神戶市熊內町五ノ九三
森田　一郎
日清製粉㈱取締役
東京市四谷區新宿三ノ三一
森　田　貞　三
㈱森田銀行專務取締役
森田　喜　玄
須崎製材㈱取締役
京城黃金町三ノ二九一
森田　喜　三
東亞殖產㈱取締役
愛媛縣周桑郡小松町
森田　恭　平
關西捺染㈱取締役○伊豫鐵道電氣㈱監役○ジヨホール護謨栽培㈱監役
神戶北野町三ノ一二六
森田　金　藏
帝國鐵工㈱專務取締役
神戶生絲㈱取締役○昭和金纖㈱常務取締役○日本染工㈱取締役
大阪北區西野田大開町
森田四郎兵衛
大和窯業㈱監役
東京市牛込區通寺町三
森田　次　郎
第一活動寫眞㈱監役
佐賀縣鹿島町
森田　次　郎
京城共同㈱監役
東京市小石川區新諏訪町二一　七太郎
森田　純　一
日出染色工業㈱監役
橫濱保土谷區保土谷町
森田　正　作
ブラオン鑿井水道㈱取締役
倉敷市倉敷町一〇三四
森田　向　二
倉敷瓦斯㈱取締役
函館市青柳町二五
森田　昌　司
㈱森田商會取締役
龜井市日之出町一一〇
森田　善　三
㈱森田銀行專務取締役
森田　寫　玄
須崎製材㈱取締役
京城黃金町三ノ二九一
森田　喜　三
東亞殖產㈱取締役
愛媛縣周桑郡小松町
森田　恭　平
關西捺染㈱取締役○伊豫鐵道電氣㈱監役○ジヨホール護謨栽培㈱監役
神戶北野町三ノ一二六
森田　金　藏
帝國鐵工㈱專務取締役
神戶生絲㈱取締役○昭和金纖㈱常務取締役○日本染工㈱取締役
大阪北區西野田大開町
森田四郎兵衛
大和窯業㈱監役
東京市牛込區通寺町三
森田　次　郎
第一活動寫眞㈱監役
佐賀縣鹿島町
森田　次　郎
京城共同㈱監役
東京市小石川區新諏訪町二一　七太郎
森田　純　一
日出染色工業㈱監役
橫濱保土谷區保土谷町
森田　正　作
ブラオン鑿井水道㈱取締役
倉敷市倉敷町一〇三四
森田　向　二
倉敷瓦斯㈱取締役
函館市青柳町二五
森田　昌　司
㈱森田商會取締役
龜井市日之出町一一〇
高知縣高岡郡須崎町
森田　寫　玄
須崎製材㈱取締役

森田　貞三
㈱森田銀行專務取締役
㈱森田貯蓄銀行取締役○㈱森田倉庫部取締役
東京府下目黑町二二二
森田　草
㈱宇都宮回漕店監役
石川縣鹿島郡端村
森田　茂
㈱森田鶴濱銀行取締役
大阪市住吉區天王寺町
森田　茂　樹
三國セルロイド㈱取締役
福井縣今立郡栗田部村
森田　繁
日本製箔紙㈱取締役
熊本市新町三丁目
森田　壽　八
熊本海產㈱監役
大阪市港區四條通三ノ三二
森田　吉
㈱山中商店監役
廣島市竪町
森田　俊佐久
佐伯電氣索道㈱取締役
京都市上京區鉄屋町通二條下ル尾張町二二一
森田　純　一
㈱大澤商會取締役
福岡縣浮羽郡田主丸町
森田　純　三
㈱筑後銀行取締役○㈱筑紫軌道㈱取締役○新築㈱取締役
島根縣簸川郡杵築町
森田　準　一郎
㈱山陰銀行代表取締役
大阪東淀川區三津屋町
森田　潤次郎
大阪莫大小紡織㈱取締役
森田　省　三
㈱森田銀行專務取締役
㈱森田貯蓄銀行取締役○㈱森田倉庫部取締役
東京府下大久保二一九
森田　喜　三
東亞殖產㈱取締役
橫濱倉庫㈱監役
愛媛縣周桑郡小松町
森田　恭　平
關西捺染㈱取締役○伊豫鐵道電氣㈱監役○ジヨホール護謨栽培㈱監役
神戶北野町三ノ一二六
森田　金　藏
帝國鐵工㈱專務取締役
神戶生絲㈱取締役○昭和金纖㈱常務取締役○日本染工㈱取締役
大阪北區西野田大開町
森田四郎兵衛
大和窯業㈱監役
東京市牛込區通寺町三
森田　次　郎
第一活動寫眞㈱監役
佐賀縣鹿島町
森田　次　郎
京城共同㈱監役
東京市小石川區新諏訪町二一　七太郎
森田　純　一
日出染色工業㈱監役
橫濱保土谷區保土谷町
森田　正　作
ブラオン鑿井水道㈱取締役
倉敷市倉敷町一〇三四
森田　向　二
倉敷瓦斯㈱取締役
函館市青柳町二五
森田　昌　司
㈱森田商會取締役
龜井市日之出町一一〇

兵庫縣武庫郡芦屋村　森信敬二　㈱山口銀行取締役兼總務部長兼調査部長
岩手縣水澤町大町　森口伊三郎　東北衡器㈱監査役
岸和田市　森口勝太郎　和泉織物㈱監査役
相生市安樂土四一八　森口唯八　帝國絹布㈱取締役
神戸市宮本通六ノ四　森口熊太郎　住吉合同運送㈱取締役　横濱運輸㈱取締役
滿洲本溪湖西山九七　森口臺之助　本溪湖坑木㈱取締役
香川縣小豆郡安田村　森口菊三郎　安口醤油㈱取締役
新潟北魚沼郡堀之内村　森山汎愛　㈱堀之内銀行頭取○中野釀造㈱監査役
東京府世田ヶ谷町本村　森山知可　池袋製氷㈱取締役○旭倉庫㈱代表取締役
千葉縣君津郡木更津町　森山梅吉　木更津土地證券㈱取締役○㈱人見屋呉服店取締役
東京市牛込區余丁町九三　森山謙之助　㈱尾張屋商店取締役
高知縣幡多郡下田町　森山武助　㈱幡多銀行取締役
神戸市平野湊山町　森山房次郎　臺灣運輸㈱監査役○㈱富島組取締役
島根縣簸川郡今市町　森山金一　㈱松江銀行取締役○山陰製炭㈱取締役
京都市八坂大和大路東四條下ル　森山勇三郎　大日本石膏工業㈱監査役
松江市石橋町三九三　森山勇助　松江運輸㈱取締役○松江鑛泉㈱監査役
宮城縣桃生郡鷹來村　森山三代吉　日光工業㈱取締役
堺市車之町一ノ五四　森山實次郎　福助商事㈱取締役○福助足袋㈱監査役
島根縣簸川郡田儀村　森山茂太郎　出雲製織㈱監査役
大分縣日田郡大鶴村　森山博之　㈱日田實業銀行監査役
宮崎縣小林町　森山彦之丞　㈱西諸貯蓄銀行取締役
岡山縣小田郡大井村　森山助惠　中田農具製作所㈱取締役
岡山縣森下町　森安孝次郎　西大寺鐵道㈱監査役
名古屋市東區主税町二　森松貞次郎　帝國紡績㈱取締役
愛知縣丹羽郡羽黒村　森藤左之右衛門　㈱犬山銀行取締役
滋賀縣栗太郡常盤村　森江房次郎　常盤織物㈱取締役
東京市麻布區新網町一ノ六九　森江有藏　小島印刷㈱專務取締役　㈱豊文社取締役
四日市市下新町　森寺喜兵衛　㈱四日市銀行取締役○伊勢電氣鐵道㈱監査役○四日市商事㈱監査役○大臺林業㈱取締役○東海電線㈱監査役○四日市倉庫運輸㈱取締役○養老電氣鐵道㈱監査役
東京府澁谷大和田六一　森澤啓二　丸北商事㈱取締役
高知縣安藝郡土居村　森澤房次郎　大高釀造㈱監査役
宇部市沖部郡　森坂孫八　㈱北陸組取締役
小樽市花園町西三ノ四　森定春太郎　㈱北海海陸物産商會監査役
神戸市兵庫六番町七　森定末太郎　向島船渠㈱取締役○㈱濱根商店取締役
大阪府豊能郡豊中村　森崎巖　㈱大政商會常務取締役
兵庫縣揖保郡神岡村　森崎忠作　㈱新宮銀行取締役
神戸市兵庫會下山町二　森崎理也　㈱東松軒社長
神戸市兵庫中町通二ノ三五　森崎了三　㈱東松軒專務取締役
神戸市兵庫會下山町二　森崎慶三　㈱東松軒監査役
兵庫縣揖保郡神岡村　森崎惠作　㈱新宮銀行取締役
兵庫縣三原郡廣田村　森崎吾平　朝鮮土地㈱社長○大成商會取締役
東京府中野町一一八三　森崎茂樹　小田原急行沿線企業㈱取締役
高知縣伊澤町　森木恒之助　日本紙業㈱監査役
兵庫縣川邊郡立花村　森際時清　㈱祭原商店監査役
福岡縣三井郡善導寺村　森光藤吉　㈱筑肥銀行監査役
東京市麻布區網代町三　森宮茂吉　㈱成田屋商店取締役
静岡縣周智郡三倉村　森下平藏　㈱城下銀行取締役
東京市芝區白金三光町五二　森下虎吉　東洋藥品㈱支配人○日本釀酸製造㈱常務取締役
大阪東區今橋五ノ甲元　森下龜太郎　吉岡商事㈱監査役
大阪市東區伏見町三ノ二六　森下卯三郎　明三製藥㈱取締役○㈱三星堂監査役
兵庫縣揖保郡太市村　森下梅治　㈱神岡銀行取締役
長岡縣西筑摩郡福島町　森下馬助　繭絲工業㈱監査役
東京府千駄ヶ谷五二五　森下松衛　㈱明治書院專務取締役
橫濱市神奈川區二本榎二八二〇　森下貞太郎　㈱大和商會專務取締役
静岡縣周智郡犬居村　森下喜作　㈱天宮銀行取締役兼支配人
京都府新舞鶴町　森下儀助　二谷倉庫運送㈱監査役
北海道利尻郡鴛泊村　森下吉次郎　利尻水力電氣㈱取締役
静岡縣周智郡城西村　森下久吉　土地山林㈱取締役
大阪市北區樋上町八三　森下醇三　㈱高橋組取締役
大連市軍用町一區一四　森下信太郎　㈱營口小寺機器油房取締役
愛知縣渥美郡福井町　森下新吾　立馬養魚㈱監査役
大阪西成區南吉田町七　森下比三郎　大正信託㈱取締役○㈱大阪木材相互市場取締役○冷藏製豆腐㈱取締役
大阪市東區道修町　森下清吉　㈱須賀商店監査役
和歌山市寄合町一〇　森島米三郎　起泉綿布㈱取締役
大阪市住吉區平野流町　森島直雄　(名)商業興信所分科主任
滋賀縣蒲生郡苗村　森島彌三治　㈱蒲生銀行監査役
京都市五條通柳馬場東入ル　森島孝三　京都商事㈱監査役
東京府澁谷伊達二八　森島才次　千代田生命保險相互會社秘書役
前橋市南曲輪町二二　森島順之助　㈱吉田商店監査役
愛知縣津島町(社)　森島眞三郎　津島染色整理㈱監査役
西宮市宮西町　森重五三郎　㈱日和商會取締役
神戸下山手通五ノ二二　森重喜作　島谷汽船㈱取締役
愛媛縣温泉郡桑原村　森重善太郎　松山豊釀㈱監査役
高崎市龍見町一一八　森平友次　下仁田倉庫㈱取締役
廣島市荒神町　森平幸次郎　廣島旭木材㈱監査役
大阪南河内郡富田林町　森元傳治　㈱野村外吉商店代表取締役
千葉縣市川町　森本絆太郎　東海砂利㈱取締役
大分縣森町　森本六郎　㈱玖珠銀行常務取締役
神戸市元町通一ノ二三　森本六兵衛　氷室食料㈱取締役○穀粉商工㈱取締役○身延電氣鐵道㈱取締役
石川縣鳳至郡穴水町　森本藤四郎　㈱鳳至銀行常務取締役○鳳至電氣㈱監査役
東京市赤坂區丹後町九七　森本富藏　㈱東京寫眞時報社取締役
門司市大字門司一九　森本治右衛門　宇都宮酒造㈱監査役
大阪府豊能郡東能勢村　森本量義　㈱能勢銀行取締役
高知縣伊野町　森本垣之助　日本紙業㈱取締役
兵庫縣武庫郡精道村　森本寛三郎　㈱武田長兵衛商店監査役○大五製藥㈱監査役○㈱小西新兵衛商店監査役
兵庫縣武庫郡住吉村字梅ノ木　森本寛次　森本倉庫㈱常務取締役○㈱森本商店監査役○森本殖産㈱監査役

大阪市東區常盤町二　森本穎信　松井鐵工㈱監査役
大阪北區金屋町一ノ三　森本義雄　京阪メリヤス㈱代表取締役
平壤府櫻町(社)　森本義高　平壤魚市場㈱取締役
兵庫縣武庫郡西灘村　森本竹治　㈱東京寫眞時報社取締役
東京日本橋區新葭町七　森本芳兵衛　豊田炭礦㈱取締役
神戸市古湊通二　森本武之助　東洋椎茸㈱取締役
奈良縣宇陀郡伊那佐村　森本恒造　東洋肴板工業㈱取締役
福岡縣築上郡宇島町　森本常太郎　㈱小豊銀行監査役○㈱豊前銀行取締役○共同石炭㈱代表取締役○宇島酸水素㈱取締役
京都府何鹿郡吉美村　森本直藏　南洋興業㈱監査役
大連市二葉町一九　森本伸七　南滿信託㈱監査役
東京府中野上ノ原八六二　森本邦治郎　中央火災傷害保險㈱社長
神戸市筒井通　森本安三郎　御影酒造㈱取締役○森本殖産㈱取締役
奈良縣吉野郡上北山村　森本保之　北山索道㈱監査役
鹿兒島市稻荷町二二五　森本又太郎　鹿兒島合同運送㈱取締役
京都府相樂郡加茂村　森本松治郎　東海木工㈱取締役
香川縣小豆郡福田村　森本政吉　關西石材㈱取締役
大阪市天王寺區堂ヶ芝町三一　森本啓太郎　㈱鴻池銀行營業部長兼調査部長○㈱加州銀行監査役
岡山縣苫田郡津山町　森本慶三　㈱山陽銀行取締役
兵庫縣揖保郡香島村　森本健治　㈱新宮銀行常務取締役
岸和田市中町　森本文五郎　㈱寺田紡績工廠取締役
廣島縣豊田郡源川村　森本是一郎　東洋農具㈱取締役
三重縣志摩郡鵜方村　森本徹也　眞珠島土地㈱代表取締役
大阪市北區樋上町六四　森本喜太郎　尼崎城内土地㈱取締役○寶塚尼崎電氣鐵道㈱監査役○今里土地㈱取締役○日本索道㈱取締役○阪神國道自動車㈱監査役
神戸市加納町二ノ二二　森本喜三郎　名古屋上組㈱監査役
神戸市西須磨字西町　森本清　森本倉庫㈱監査役○㈱森本商店監査役○聚樂館㈱監査役
島根縣那賀郡野津村　森本潔　㈱江津銀行取締役○聚樂館㈱取締役
神戸市西須磨西本四九　森本銀次郎　㈱森本組監査役○㈱森本商店取締役○森本倉庫㈱社長
長野縣下伊那郡松尾村　森本洲平　㈱第百十七銀行常務取締役
神戸市榮町五　森本駿　東洋商事㈱取締役
神戸市大手通一ノ一　森本準一　帝國汽船㈱監査役○㈱神戸製鋼所取締役
大阪市天王寺區生玉寺町　森本眞一　㈱艸葉商店取締役
東京市赤坂區丹後町九七　森本信治郎　㈱東京寫眞時報社代表取締役
大阪市西區靱上通三　森本眞治郎　上海製油㈱取締役
西宮市濱久保一八　森本甚之助　攝陽酒造㈱取締役
熊本市川端町一九　森本茂七郎　熊本海產㈱取締役
東京市赤坂區丹後町九八　森本元　㈱東京寫眞時報社監査役
神戸市元町一ノ一八　森本元造　森本倉庫㈱代表取締役
神戸市磯上通二ノ三　森本元助　㈱森本組取締役○御影酒造㈱取締役○補子島産業㈱取締役○森本倉庫㈱取締役○植田同族㈱監査役○㈱森本商店取締役○森本殖産㈱取締役
福島縣平町字田町五八　森本盛一　平土地㈱取締役○森運送㈱取締役○平運輸㈱常務取締役
大阪市西區御池通六　森本清兵衛　共同火災保險㈱取締役○大日本火災海上再保險㈱社長○昭和火災保險㈱監査役
奈良縣高市郡金橋村　森本清治郎　㈱吉野銀行監査役
兵庫縣篠山町河原町　森本精一郎　㈱篠山商工銀行監査役
大阪南區難波稻荷町二　森本靖吉　㈱櫻川ビルデング取締役
大阪天王寺區堀越町　森本千吉　大和鐵道㈱社長○奈良新温泉㈱監査役○浪速製氷㈱取締役○日本産業㈱監査役○伊豆温泉土地㈱取締役
名古屋市中區鐵砲町　森本善七　㈱名古屋銀行監査役○東陽倉庫㈱取締役○大正海運㈱取締役○麗陽㈱取締役○帝國撚糸織物㈱監査役
明石市相生町五〇　森末博　森本殖産㈱取締役
香川縣仲多度郡十郷村　森末繁一　八重山㈱取締役
滿洲千山附屬地　森佐太郎　㈱商工銀行取締役
青森縣黒石町　盛素七　金城㈱取締役
青森縣西津輕郡木造町　盛善三　西北信託㈱監査役
吳市中通一ノ二　盛井秀雄　別府遊覽電氣軌道㈱監査役
名古屋市中區旅籠町　盛川金次郎　愛三釀造㈱取締役
青森縣上北郡七戸町　盛田徳太郎　陸奥電力㈱取締役○東北タンク商會取締役○七戸水電㈱專務取締役
埼玉縣入間郡霞ヶ關村　盛田龜五郎　㈱埼玉自動車取締役
青森縣下北郡大湊村　盛田保三　大湊興業㈱監査役
青森縣上北郡七戸町　盛田喜平治　七戸水電㈱社長
名古屋市東區白壁町二　盛田久左衛門　盛田(資)代表社員○敷島製パン㈱監査役○㈱中埜酒店取締役
愛知縣知多郡小鈴谷村　盛田彦太郎　敷島製パン㈱取締役○㈱中埜商店取締役○敷島屋製粉所取締役○名古屋印刷㈱監査役
名古屋東區長塀町(社)　盛田秀平　敷島製パン㈱取締役
愛知縣知多郡半田町　盛田善平　敷島製パン㈱取締役○敷島屋製粉所取締役○
神奈川高座郡海老名村　盛屋彦太郎　厚木繭糸取引所取締役
東京市神田區岩本町四　盛家サダ　埼玉自動車㈱社長
釧路市米町三三　盛山末藏　三上運送㈱取締役
兵庫縣武庫郡山田村　盛本萬右衛門　㈱淡河銀行取締役
高知市本町筋二　目代常太郎　南海水力電氣㈱監査役
神戸市中山手通五ノ三　物集伴次郎　神港タクシー㈱取締役
小樽市奥澤町二ノ四九　籾谷知治　野口知恩㈱監査役
東京市日本橋區小舟町二ノ五　籾山牛三郎　東京萬年筆㈱取締役
東京市麹町區丸ノ内三丁目　籾山仁三郎　㈱時事新報社常務取締役
大阪南區難波櫻川町一　籾山由松　日本金剛砂㈱監査役
足利市助之仲町　籾山唯四郎　㈱二國商店監査役
大阪府河内郡磯長村　籾山萬吉　日本金剛砂㈱取締役
神奈川縣逗子町小坪　籾山傳之助　㈱湘南ホテル取締役
大阪府南河内郡磯長村　籾山久次郎　日本金剛砂㈱取締役
郡山市稻荷町一五　粟山博　自動車興業㈱監査役○㈱熱海偕樂園取締役
尼崎市尼崎町別所村　百々篤一　尼崎合同運送㈱代表取締役
徳島縣海部郡牟岐村　百々熊太郎　海部水力電氣㈱取締役
神戸市聾合町二七號　百々豊　㈱吉田商店代表取締役
東京市牛込區市ヶ谷臺町八　百々章吉　利見商事㈱代表取締役
水戸市上市仲町　百々田惣助　㈱茨城農工銀行取締役
佐賀市西田代町　百田郡一　㈱共同貯蓄銀行取締役
新潟縣村上町　百武長兵衛

信越製絲㈱監査役

兵庫縣美嚢郡上淡河村
百　津照一
㈱淡河銀行取締役

富山上新川郡東岩瀬町
百　塚庄太郎
㈱岩瀬銀行常務取締役
富山信託㈱取締役○中
越土地建物㈱取締役

東京市麹町區富士見町
二ノ八
百　名朝敏
㈱沖縄興業銀行取締役

首里市上泉町二ノ五一
百　名朝計
沖縄電氣㈱取締役

東京市牛込區市谷田町三
百　崎保太郎
光明電氣鐵道㈱取締役

堺市大濱北町九
百　木憲一
門司築港㈱取締役

小倉市古船場町一五〇
百　木三郎
日本碍子㈱取締役○伊
奈製陶㈱取締役

長野縣東筑摩郡波多村
百　瀬隼藏
㈱太田製糸所取締役

長野縣小縣郡泉田村
百　瀬兵太郎
㈱鹽田銀行監査役

長野縣東筑摩郡波多村
百　瀬義硬
筑摩鐵道㈱取締役○東
筑摩電氣㈱取締役○㈱
太田館製糸所取締役

松本市北深志小柳町
百　瀬雷藏
筑摩鐵道㈱監査役

長野縣東筑摩郡波多村
百　瀬藏六
㈱信州銀行監査役○筑
摩電氣㈱監査役○筑摩東

鐵道㈱取締役

長野縣東筑摩郡新村
百　瀬公正
甲信明社製絲㈱取締役

長野縣東筑摩郡芳川村
百　瀬濱
まる野新聞㈱取締役

長野縣東筑摩郡波多村
百　瀬亭太郎
㈱太田館製糸所取締役

長野縣東筑摩郡波多村
百　瀬光雄
㈱太田館製糸所取締役

東京市牛込區矢來町七
百　瀬信好
小倉貿易㈱取締役

長野縣東筑摩郡岡田村
百　瀬甚藏
信濃製絲㈱監査役

長野縣南安曇郡明盛村
百　瀬彥一郎
信濃鐵道㈱取締役○安
曇電氣㈱監査役

函館市鶴岡町四
百　瀬彥市
㈱北海旭商會取締役

福井縣敦賀郡敦賀町
桃　井孫一郎
㈱敦賀二十五銀行常
務取締役○敦賀築港倉
庫㈱監査役

群馬縣群馬郡長野村
桃　井百太郎
明治工業㈱取締役

兵庫縣武庫郡大社村
桃　谷嘉四郎
㈱桃谷順天館取締役

大阪市住吉區天王寺町
二二〇四
桃　谷幹次郎
桃井商事㈱取締役○㈱
桃谷順天館取締役

大阪市住吉區住吉町
桃　谷勘三郎
㈱桃谷順天館取締役

大阪市住吉區天王寺町
桃　谷恒彥
㈱桃谷順天館取締役

和歌山縣那賀郡粉河村
桃　谷政治郎
桃井商事㈱監査役○㈱
桃谷順天館取締役

大阪市住吉區天王寺町
桃　谷順一
桃井商事㈱取締役○
(名)桃谷順堂代表社
員○㈱桃谷順天館取
締役

東京府杉並町天沼
桃　澤捨二
㈱南部銑製造所取締役

神戸市野崎通五ノ六
門　司宗太郎
勝田汽船㈱取締役

福島縣石城郡大浦村
門　馬力
㈱力進社取締役

福島縣石城郡四倉町
門　馬安次郎
帝國炭鑛㈱監査役

東京府瀧ノ川西ヶ原
門　馬哲哉
帝國商業㈱監査役

宮城縣栗原郡長崎村
門　傳勝太郎
迫鐵道㈱取締役

宮城縣栗原郡長崎村
門　傳雄吾
迫鐵道㈱監査役

富山上新川郡大廣田村
門　前甚次郎
長樂漁業㈱監査役

（セ）之部

京城府本町二ノ三三
世　尾好太郎
殖産無盡㈱取締役

千葉縣八幡町菅野
世　良一二
日清醤油㈱取締役

大連市文化臺八六
世　良正一
大連油脂工業㈱取締役

東京府大井町九八八
世　古泉
㈱加富登商店取締役

三重縣飯南郡松坂町
世　古惣十郎
㈱三重出版社監査役○
三重醤油㈱取締役

沼津市牛臥二七六
世　古松市
㈱富士商店監査役

沼津市下香貫町
世　古松朗
㈱加富登商店監査役

京都下京區室町鍵屋町
下ル德島市寺島町五三五
世　古口繁太郎
宮川内水力電氣㈱監
査役○黒部川電力㈱
監査役

京都府船井郡高原村
世　木敬之助
㈱須知銀行取締役○支
配人

旭川市宮下通十二丁目
世　木澤藤三郎
丸肥旭川肥料商事㈱專務
取締役○旭川商事㈱取
締役

栃木縣足利郡三和村
世　取山靜三郎
㈱木村商店監査役○第
二日本特產織物㈱取
締役

大阪南區問屋町五三
妹　尾利一
㈱大阪弘榮社取締役

東京府雜司ヶ谷三七三
妹　尾亮吉
富士印刷㈱取締役

大阪市住吉區住吉町
妹　尾隆養
千歳汽船㈱監査役○朝
鮮釀業㈱取締役

久留米市京町六八
妹　尾嘉久助
荒木窯業㈱監査役

大阪市北區佐藤町一七
妹　尾直太郎
㈱油谷機械工作所取
締役

岡山縣上道郡平井村
妹　尾文七郎
三幡鐵道㈱取締役

東京府世田谷町太子堂
妹　尾公平
㈱日出貯蓄銀行監査役

鳥取縣西伯郡巖村
妹　尾君美
㈱山陰民報社監査役

廣島縣蘆品郡府中町
姉　尾康夫
㈱備後銀行取締役○櫻
山酒造㈱取締役○倹德
㈱社長

小倉市馬借町八八
妹　尾萬次郎
九州電氣鐵道㈱取締役
㈱小倉製作所代表取
締役○九州土地㈱取
締役

岡山縣上道郡平井村
妹　尾文七郎
三幡鐵道㈱取締役

鳥取縣日野郡山上村
妹　尾榮一
㈱博愛病院監査役○㈱

東京市本郷區本郷四丁
目二二
妹　尾勇吉
㈱燕樂軒代表取締役

鳥取縣日野郡山上村
妹　尾正治
㈱雲陽實業銀行取締役
山上生產㈱社長

岡山縣眞庭郡木山村
妹　尾順平
岡山商事㈱社長○㈱
大和商會取締役

岡山縣落合町
妹　尾盛枝
大月製糸㈱常任監査役

東京府世田ヶ谷町代田
妹　尾清助
豐年製油㈱專務取締役○
南滿洲物產㈱取締役
帝國樟腦㈱監査役

東京府入新井町新井宿
瀬　東俊民
東京製材工業㈱取締役

神奈川足柄上郡山田村
瀬　戸仁三郎
㈱金田興業銀行監査役

和歌山縣日高郡藤田村
瀬　戸藤治郎
南海紙業㈱監査役

神奈川縣小田原町
瀬　戸留吉
㈱小田原魚市場常務
取締役

名古屋市中區鶴舞町一〇
瀬　戸利一
靜岡倉庫㈱取締役

名古屋市東區東袋町三
瀬　戸乙吉
㈱春日井商店取締役

長崎市西山町三二
瀬　戸潤人
長崎魚類仲買㈱取締役

大阪北區堂島濱通一ノ一
瀬　戸運八郎
松尾鐵骨橋梁㈱監査役

和歌山縣日高郡藤田村
瀬　戸健三
㈱日高銀行監査役○日
出紡織㈱取締役○南海
紙業㈱取締役社長○南
海信託㈱監査役

東京市芝區今入町(社)
瀬　戸房次郎
日本電氣表示機械㈱
取締役

神戸市中山手通六ノ七二
瀬　戸榮造
㈱エピーマンニング
エンドコンパニー取
締役

和歌山縣御坊町(社)
瀬　戸佐太郎
南海信託㈱監査役

神奈川縣足柄上郡川村
瀬　戸喜市郎
㈱川村銀行頭取

岡崎市傳馬町二六〇
瀬　戸庄太郎
帝國紡績㈱監査役

熊本縣水保町
瀬　戸甚太郎
㈱水俣銀行監査役

兵庫縣城崎町
瀬　戸口良之進
但馬鑛山㈱監査役

佐賀市上多布施町
瀬　戸口勝市
九州麻絲紡績㈱取締役

東京府中澁谷三〇七
瀬　戸口宗明
益隈炭鑛㈱常務取締役
電業製錬㈱取締役

東京府澁谷町榮通
瀬　戸口文
㈱田屋商店取締役

都城市
瀬　戸山德藏

球磨川電氣㈱取締役

鹿兒島縣始良郡山田村
瀬　戸山良敏
㈱鹿兒島縣農工銀行
監査役

東京市麻布區宮村町一
瀬　戸山安男
大正石油㈱監査役

宮崎西諸縣郡加久藤村
瀬　戸山清彥
㈱西諸貯蓄銀行取締役

佐賀縣藤津郡五町田村
瀬　頭平一
瀬頭酒造㈱取締役

佐賀縣藤津郡五町田村
瀬　頭平八
㈱諫早銀行監査役○㈱
鹽田銀行頭取○森共
同肥料㈱取締役○瀬頭
酒造㈱代表取締役○五
町田酒造㈱代表取締役

福岡縣筑紫郡大野村
瀬　利安次郎
㈱帝蠶製絲機研究所
監査役

東京四谷區荒木町二七
瀬　沼伊兵衛
五日市鐵道㈱取締役○
多摩川水力電氣㈱監
査役

東京府馬込町東九九三
瀬　沼德次郎
㈱田林商店取締役

高田市四ノ辻通町一六
瀬　尾原治
㈱高田商業銀行取締役

大阪市南區鹽町通三ノ
一三
瀬　尾隆二郎
㈱瀬尾彌商店取締役

廣島縣蘆品郡府中町
瀬　尾長吉
㈱共立舍取締役

千葉縣千葉郡吾妻村
瀬　尾太郎右衛門
瀬尾商事㈱取締役

大阪市南區鹽町通三ノ
一七
瀬　尾彌助
㈱瀬尾彌商店取締役

神戸市榮町五
瀬　尾保二郎
神戸商事㈱取締役○㈱
東海機械製作所常務
取締役○神谷產業㈱監
査役

鳥取縣東伯郡灘牛村
瀬　尾增藏
㈱山陰民報社取締役

神戸市葺合一八二〇
瀬　尾幸太郎
㈱高松銀行監査役○浪
速アルミニューム工
業㈱監査役

東京府淀橋町柏木三三
瀬　尾榮太郎
愛國商事㈱監査役

兵庫縣飾磨郡廣村
瀬　尾鐵治
㈱姫路銀行取締役○山
陽醤油㈱取締役

横濱市中區本牧町二六〇〇
瀬　尾昭
太平興業㈱常務取締役

大阪南區鹽町通三丁目
瀬　尾喜一郎
東洋トランスパラス
㈱監査役

東京本郷區駒込蓬萊町
瀬　尾儀之助
長門起業炭鑛㈱取締役

富山縣東礪波郡庄下村
瀬　尾四平
出町麻織物㈱監査役○
若鶴酒造㈱取締役○北
陸共營電氣㈱監査役○
北陸物產㈱取締役

高松市一番町二〇
瀬　尾等
㈱讃岐貯蓄銀行頭取○
琴平電鐵㈱取締役○興
業㈱取締役○讃岐信託
㈱取締役○㈱高松木材
商會取締役○屋島登山
鐵道㈱取締役○鹽江溫
泉鐵道㈱取締役

函館市末廣町六六
瀬　賀清吉
㈱函館果實野菜市場
取締役

大阪東淀川區長柄東通
瀬　川六造
昭和不動產㈱監査役

東京府入新井町藪井宿
二六二五
瀬　川德太郎
三菱鑛業㈱取締役

大阪市住吉區北田邊町
瀬　川友次郎
㈱岡本商店監査役

東京府巣鴨一〇八六
瀬　川勝平
東京建鐵㈱取締役○東
京鋼板工業㈱取締役

松山市本町一
瀬　川勝之介
松山製布㈱取締役

青森市大字博勞町八三
瀬　川且次郎
㈱松木屋呉服店監査役

和歌山市新八百屋町
瀬　川芳助
和歌山綿布㈱取締役

廣島縣安佐郡山本村
瀬　川卯一
中國醤油㈱社長

岩手縣稗貫郡花卷町
瀬　川彌右衛門
㈱盛岡貯蓄銀行取締役○
㈱盛岡銀行取締役○岩
手輕便鐵道㈱取締役
盛岡電燈㈱取締役○東
北起業㈱取締役○盛岡
信託㈱取締役○花卷溫
泉電氣鐵道㈱取締役○
㈱花卷溫泉取締役○三
陸水產冷藏㈱取締役

松山市大字本町一ノ七
瀬　川安治郎
松山製布㈱代表取締役
中央染工㈱監査役

東京市赤坂區青山南町
六ノ八四
瀬　川保兵衛
熱帶興業㈱取締役

廣島市河原町九
瀬　川鐵丸
廣島土地建物㈱取締役
帝國キネマ演藝㈱監
查役○日本麻紡織㈱
取締役○大社宮島鐵道
㈱監査役

丸龜市西平山町三七〇
瀬　川喜平
四國製氷㈱取締役

松山市本町一ノ一〇
瀬　川喜七
松岡織物㈱取締役○松
山織布㈱取締役

大阪市東成區鶴橋町
瀬　川道太郎
柿久商事㈱取締役

東京四谷區花園町一〇
瀬　川光行
明治製革㈱取締役

東京本郷區弓町二ノ三
瀬　川昌世
特許硝子工業㈱取締役

岩手縣稗貫郡花卷町
瀬　川周藏
東商事㈱副社長

札幌市南三條西八
瀬　川俊次
㈱富士商店取締役

下關市關後地村
瀬　川眞一
長州鐵道㈱取締役○長
府土地㈱監査役

大阪市東區高麗橋三ノ
一〇
瀬　川新太郎
㈱芝川商店取締役

埼玉縣南埼玉郡久喜町
瀬　田彌藤治
㈱橋本商店監査役

埼玉縣南埼玉郡清久村
瀬　田喜藤治
㈱橋本商店取締役

鹿兒島市大黒町
瀬　田榮一
九州藥品工作㈱取締役

福島縣白河町
瀬　谷伊三郎
㈱白河瀬谷銀行頭取

福島縣白河町
瀬　谷磯吉
㈱白河瀬谷銀行取締役

福島縣白河町
瀬　谷彌三
㈱白河瀬谷銀行監査役

福島縣白河町
瀬　谷善藏
㈱白河瀬谷銀行常務
取締役

茨城縣東茨城郡石塚町
瀬　谷勇次郎
茨城鐵道㈱取締役○茨
城鐵道㈱取締役○㈱石
塚繭絲市場取締役○太
田製紙㈱取締役

上海韜明路一八
瀬　波專平
㈱公興鐵廠取締役

廣島市堺町一ノ一九
瀬　良嘉一
㈱廣島工作所監査役○
㈱廣島電氣製作所監
査役

金澤市高岡町三二
瀬　村與吉
北國漁網撚絲㈱取締役

安東縣市場通四ノ二
瀬　之口藤太郎
安東晝夜無盡㈱取締役

金澤市下松原町九
瀬　野政治
高坂撚糸㈱監査役

大阪市西區長堀北國通
瀬　野尾八郎
㈱山野樂器店取締役

富山縣西礪波郡福光町
瀬　能源四郎
城端機業㈱監査役

東京市本郷區駒込蓬
萊町六
瀬　能義之助
長門起業炭鑛㈱取締役
兼支配人

長崎縣東筑摩郡壽村
瀬　黑幸市
中央電氣㈱常務取締役
帝國蠶糸㈱監査役

兵庫縣武庫郡精道村
瀬　口寅造
㈱豐田商店取締役

熊本市船場町
瀬　口二人
㈱宇都宮商會監査役○
㈱共益社鐵工所監査役○
熊本酒造㈱監査役

東京淺草區須賀町一七
瀬　山濱太郎
東京銘木㈱社長

和歌山縣勝浦町三七〇
瀬　藤米太郎
熊本製氷㈱取締役

和歌山東牟婁郡勝浦町
瀬　藤國太郎
新宮鐵道㈱取締役

東京府巣鴨上駒込八
瀬　古竹次郎
㈱田屋商店取締役

三重縣三重郡菰野村
瀬　古幸之助
豐田式織機㈱取締役

大阪市東區高麗橋二ノ一
瀬　古孝之助
三井物產㈱取締役

名古屋市東區大澤町五
瀬　古正治
名古屋タクシー自動
車㈱監査役

函館市榮町二三一
瀬　崎初三郎
㈱函館運送社監査役

大分縣北諸縣郡高城村
瀬　崎四郎平
㈱高城商榮會取締役

京都市下京區一貫町通
瀬　木源次郎
柳谷登山鐵道㈱監査役

東京神田區錦町三ノ九
瀬　木博俊
㈱内外通信社取締役

東京神田區錦町三ノ九
東京牛込區河田町一〇
瀬　木博倚
日本化工ペンキ㈱取
締役○富士木材興業
㈱監査役○㈱内外通信
社取締役○瀬木商事
(資)代表社員

東京市芝區車町七六
瀬　下清
㈱昭和銀行取締役○明
和不動產㈱取締役○㈱
三菱銀行常務取締役兼
業務部長事務取扱○
㈱日佛銀行取締役兼日
本代表者○三菱海上
火災保險㈱取締役

新潟縣刈羽郡枇杷島村
瀬　下新造
㈱柏崎銀行取締役

東京市芝區白金三光町
二五三
瀬　島猪之丞
㈱大阪機械製作所取
締役

石川縣鹿島郡西岸村　瀬森理明　㈱熊本銀行取締役
米澤市越後番匠町　西海枝信一　㈱米澤興業銀行取締役
長崎市浦五島町　清藤太郎　長崎海産㈱監査役
岐阜市大宮町一丁目　清寛　㈱熊田機械製作所取締役○神都土地㈱取締役○平湯温泉土地㈱取締役
廣島市細工町一ノ八　清茂基　白石工業㈱取締役
京都市上京區等持院西町　清閑寺經房　㈱泉商店監査役○寶商事㈱監査役
名古屋東區飯田町甲三　精岡邦三郎　㈱岩倉銀行監査役
東京市京橋區新富町五ノ三　精進芳治　琴川電力㈱監査役
富山縣福光町　勢藤源之丞　戸出物産㈱取締役
福井縣遠敷郡熊川村　勢馬清兵衛　㈱熊川銀行監査役
和歌山縣東牟婁郡下太田村　勢古豊次　熊野製氷㈱取締役
上海文路K第十五號　税田陸輔　上海倉庫信託㈱監査役
福岡縣朝倉郡夜須村　税田末次郎　㈱彌壽銀行取締役○朝倉軌道㈱監査役
東京府大崎町居木橋　税所篤久　東京羅紗洋服㈱代表取締役
大阪市西區土佐堀通三ノ二四　錢高久吉　(資)錢高組代表社員
福岡縣朝倉郡金川村　芹田伊作　朝倉中央製絲㈱監査役
靜岡縣田方郡三島町　芹澤猪作　三島製紙㈱取締役
靜岡縣駿東郡御殿場町　芹澤長吉　我入道水産㈱監査役○㈱御殿場銀行監査役
札幌市北二條西三ノ一　芹澤乙五郎　㈱札幌運送社專務取締役
横濱市中區北仲通三ノ四六　芹澤潔　同盟運輸㈱取締役
靜岡縣駿東郡泉村　芹澤清一郎　㈱御殿場銀行取締役
群馬縣碓氷郡安中町　悴田利平　碓氷織物㈱取締役
青森縣八戸町　接待麻雄　八戸合同運送㈱監査役
愛媛縣西宇和郡雙岩村　攝津靜雄　攝津製絲㈱取締役
熊本市鍛冶屋町八　追源次郎　日本綱業㈱專務取締役
東京市麹町區元園町一ノ一三　追田政憲　恒川金物㈱監査役
鐵嶺櫻町一ノ第七號　追田采之助　鐵嶺公益信託㈱監査役　鐵嶺金融信託㈱取締役　鐵嶺證券信託㈱監査役
東京市麹町區元園町一ノ一三　追田七郎　㈱六十三銀行常務取締役
臺北市大正町一ノ七　追田茂　大有物産㈱監査役
神戸市筒井町四一　追田彦助　南滿洲物産㈱監査役○佐賀紡績㈱監査役○六甲越有馬鐵道㈱監査役
釜山府本町二ノ五　追間房太郎　㈱釜山商業銀行取締役　朝鮮瓦斯電氣㈱取締役　釜山共同倉庫㈱社長　釜山水産㈱取締役○釜山米穀證券信託㈱取締役○釜山證券㈱取締役
茨城縣松原町　石常平之助　常陽運輸倉庫㈱監査役
熊本縣菊池郡西合志村　積半次郎　菊池電氣軌道㈱取締役
金澤市片町一九　關伊三次　北陸糖業㈱取締役
兵庫縣三原郡八木村　關猪之助　福良信託倉庫㈱監査役
石川縣石川郡松任町一二　關　松任撚糸織物㈱取締役
神奈川縣足柄上郡川村　關市太郎　㈱川村銀行取締役
若松市濱二番町一ノ三〇　關市作　若松帆船運輸㈱常務取締役
愛知縣擧母町　關坂次郎　愛知乾繭倉庫㈱取締役
岡山縣津山町北町一七　關當純　美作薪炭㈱代表取締役　津山和紙製造㈱取締役　津山瓦斯㈱監査役○敷島瓦㈱取締役○岡山證券㈱取締役
弘前市大字土手町三六　關藤六　㈱弘前商業銀行監査役
神戸市葺合生田町二ノ四〇　關藤五郎　㈱關吉組取締役
弘前市土手町三六　關藤吉　桝五㈱關商店取締役
東京市本所區相生町四　關豊吉　相生無盡㈱取締役
長野縣諏訪郡湖南村　關利作　東英製絲㈱取締役
青森縣中津輕郡和徳村　關利三郎　桝五㈱關商店取締役
鞍山昌治通五ノ二二　關乙槌　㈱南滿銀行常務取締役
鹿兒島肝屬郡東串良村　關嘉太郎　薩摩製絲㈱取締役
熊本縣玉名郡伊倉町　關嘉次郎　㈱肥後蠶絲組取締役
東京市京橋區木挽町五ノ二　關勝泰　岩淵電氣工業㈱監査役
栃木縣茂木町小井戸　關勝義　㈱塚本商店監査役
大阪市住吉區中野町　關龜之助　大阪澱粉㈱取締役
弘前市土手町　關勘吉　弘前合同運送㈱監査役
兵庫縣出石町　關太平　出石鐵道㈱監査役
水戸市上市南町　關辰三郎　㈱水戸魚市場取締役
長野縣諏訪郡平野村　關武　岡谷倉庫㈱取締役
東京芝區二本榎西町三　關毅　京濱運河㈱取締役○東京灣埋立㈱取締役○同支配人○橘樹水道㈱取締役○鶴見臨港鐵道㈱取締役○尼崎築港㈱常務取締役
東京淺草區田島町四六　關瀧次郎　内外綿業㈱監査役
東京市日本橋區小網町三ノ二八　關經雄　助川セメント㈱監査役
岡山縣津山町北町　關倘任　㈱山陽銀行常務取締役
鹿兒島縣姶良郡重富村　關直知　北薩電氣㈱監査役
東京京橋區長崎町二ノ五　關仲次郎　日本建物㈱專務取締役
東京市日本橋區濱町二ノ一二　關宇一郎　㈱藏經書院取締役
津市丸ノ内殿町津　關安　㈱伊勢新聞社取締役
京都市下京區聯司町一〇　關安之助　三條合同運送㈱監査役
神奈川縣鎌倉町小町　關保兵衛　㈱駿河貯蓄銀行監査役
長野縣諏訪郡平野村　關松之　岡谷倉庫㈱取締役
新潟縣南蒲原郡三條町　關孫作　㈱北越商業銀行監査役
盛岡市下厨川六五地割　關政光　盛岡合同運送㈱取締役
兵庫縣御影町郡家　關桂三　東洋紡績㈱取締役
茨城縣柿岡町　關敬次郎　㈱石岡銀行取締役○昭和レーヨン㈱常務取締役
茨城縣新治郡柿岡町　關謙三　㈱石岡銀行取締役
秋田市上長者町四　關謙親　秋田染織㈱取締役
長野縣諏訪郡湖南村　關五助　東英製絲㈱代表取締役
東京小石川區指谷町三　關幸作　共濟商工銀行㈱監査役
東京府駒澤町上馬　關幸吉　利根商事㈱取締役
和歌山市湊町紺屋町三　關榮造　㈱紀陽銀行取締役
長野南安曇郡西穂高村　關禎一郎　松本證券㈱取締役
兵庫縣飾磨郡鹿谷村　關鐵治　西播木材㈱監査役
兵庫縣飾磨郡鹿谷村　關鐵吉　鹿谷金融㈱監査役
福岡市春吉三七三　關佐介　㈱丸文化學工業所監査役○博多土地建物㈱取締役
愛知縣西加茂郡擧母町　關坂次郎　西加茂製糸㈱監査役
松山市萱町　關定　中央自動車㈱取締役
營口新市街南本街五一　關甲子郎　㈱振興銀行取締役○營口土地建物㈱取締役○營口取引所信託㈱監査役○滿洲電力㈱取締役
金澤市堅町八三　關喜一郎　北陸糖業㈱取締役
新潟縣中頸城郡和田村　關儀一郎　帝國紙器㈱取締役
小倉市室町一六　關吉次　㈱小林組取締役
石川縣松任町八日市町　關雄次郎　松任撚糸織物㈱取締役

茨城縣新治郡葦穂村　關操　㈱石岡銀行頭取
岸和田市野田町一三五　關二郎　岸和田紡績㈱監査役
京都府伏見町京町　關次郎　伊勢鐵道㈱取締役○三重鐵道㈱監査役○四日市鐵道㈱監査役○養老電氣鐵道㈱取締役
群馬縣佐波郡伊勢崎町　關重兵衛　上毛撚絲㈱取締役
茨城縣多賀郡櫛形村　關舜之　常磐釀造㈱監査役
奈良市下御門町三六　關信太郎　㈱六十八銀行監査役○奈良瓦斯㈱取締役○日本絨麻㈱社長○奈良住宅土地㈱社長
東京市麻布區霞町一　關信正　日鋁木材㈱取締役○王子製紙㈱參事
新潟縣南蒲原郡加茂町　關眞次郎　㈱加茂銀行取締役○桂川染工㈱取締役
奈良市脇戸町四番　關甚吉　奈良瓦斯㈱監査役
東京府大森町　關比企郎　魚介養殖㈱取締役
尼崎市莊城郡内六六　關廣爾　高野登山索道㈱取締役
北海道倶知安町　關茂平　北富士水電㈱取締役
奈良市脇戸町　關基吉　日本絨麻㈱監査役
弘前市親方町一五　關清六　陸奥製糸㈱取締役
長野南安曇郡西穂高村　關拙郎　甲信明社製絲㈱取締役
秋田縣鹿角郡北輪町　關善次郎　秋田鐵道㈱取締役○秋田銘釀㈱監査役
神奈川縣小田原町幸町　關善左衛門　㈱小田原魚市場常務取締役
横濱鶴見區鶴見町一〇四六　關澄　寶來護謨㈱取締役○㈱關商店社長○特許電球㈱取締役○鶴見土地住宅㈱監査役○高千穂製鍊所㈱取締役
茨城縣石下町新石下　關井雋　常總鐵道㈱監査役
岡山市榮町三八　關場八郎治　新見電氣㈱監査役
大阪港區福町二ノ三五　關場茂樹　松尾鐵骨橋梁㈱取締役
石川縣能美郡小松町　關戸宗左衛門　小松鐵工㈱取締役
名古屋市西區堀詰町　關戸有彥　千年殖産㈱取締役
横濱市中區辨天町二ノ四一　關戸重太郎　明治製革㈱取締役○千代田機械製靴㈱取締役
名古屋市西區堀詰町七　關戸守彥　㈱愛知銀行取締役○㈱日本貯蓄銀行頭取○千年殖産㈱取締役
馬山府都町二ノ七　關地長次郎　馬山水産㈱監査役
靜岡縣安倍郡長田村　關岡三郎　長田商事㈱監査役
新潟縣水原町　關川忠吉　福田農事㈱監査役
佐賀縣杵島郡小田村　關川隆生　㈱西海商業銀行取締役　九州火山灰㈱取締役
金澤市下柿木畠三〇　關川敬治　菊笹酒造㈱取締役
佐賀縣杵島郡山口村　關川儀八　九州火山灰㈱監査役
千葉縣成田町　關川博通　㈱蓬萊閣ホテル取締役
東京府野方町上沼袋　關田藤作　㈱大東館取締役
東京府北豊多摩郡中町　關田嘉左衛門　京王電氣軌道㈱監査役
栃木縣足利郡北郷村　關田嘉七郎　㈱明愛貯蓄銀行取締役○足利瓦斯㈱取締役○㈱東海製作所監査役○第二日本特産織物㈱取締役
東京市本郷區田町四〇　關根八作　明治工業㈱取締役
埼玉縣深谷町西通五三　關根辨之助　埼玉興業㈱監査役
横濱中區花咲町二ノ九三　關根虎男　會津興業㈱取締役
東京府澁谷町下廣尾　關根留造　東華興業㈱監査役
水戸市字上市西町六一　關根十代松　關東製氷㈱取締役○茨城製氷㈱取締役○茨城無盡㈱取締役
栃木鹽谷郡北高根澤村　關根忠吾　㈱加藤肥料店監査役
埼玉縣比企郡小川町　關根温　㈱忍商業銀行取締役
東京市本郷區駒込坂下町一五六　關根右助　寶井炭礦㈱監査役
東京市下谷區下根岸町七八　關根國之助　㈱中井商店取締役
福島縣岩瀬郡鏡石村　關根安藏　鏡石酒造㈱取締役
福島縣石川郡母畑村　關根萬吉　母畑水電㈱取締役
東京府下目黒二〇八　關根文三　日本通商㈱代表取締役
横濱市中區翁町四ノ一二　關根榮吉　㈱宇都宮魚市場專務取締役
高崎市連雀町四　關根作三郎　高崎板紙㈱監査役○千住板紙㈱取締役
長野縣上水内郡古間村　關根喜作　長野石材㈱取締役
東京府中野町雜色　關根次郎　東洋青物市場㈱取締役
横須賀市中里町　關根次郎吉　横須賀魚市場㈱監査役
埼玉縣比企郡菅谷村　關根正作　武藏絹織㈱取締役
新潟縣中蒲原郡白根町　關根新五郎　大正酒造㈱取締役
新潟縣西蒲原郡内野村　關根新作　大正酒造㈱取締役
新潟縣古志郡山本村　關根甚藏　栃尾鐵道㈱取締役
東京市赤坂區青山高樹町一二　關根善作　㈱川崎第百銀行副頭取○㈱足利銀行監査役
福島縣石城郡平町二　關内彥太郎　㈱虎屋書店取締役
東京市麹町區飯田町六ノ八　關野正之　日本紙業㈱取締役○㈱丸小商店取締役
東京市日本橋區村松町一四　關野次吉　㈱富山商店取締役○日本フエルト㈱取締役
大阪市浪速區南坂町　關口伊太郎　㈱關口本店代表取締役
大阪港區九條通三丁目　關口伊三郎　㈱關口本店取締役
大阪天王寺區勝山通四ノ四二　關口猪三郎　土佐沿岸汽船㈱取締役
栃木縣芳賀郡南高根澤　關口藤一郎　㈱祖母井銀行監査役
盛岡市紺屋町　關口藤右衛門　㈱盛岡銀行取締役
埼玉縣北埼玉郡加須町　關口藤吉　㈱加須銀行取締役
川崎市古川通三　關口長一郎　帝國貿易㈱取締役
高崎市田町一四二　關口忠三　㈱市田商店取締役
大阪浪速區南阪町　關口リノ　㈱關口本店監査役
東京府吾嬬町大畑　關口隆之助　日本興業㈱監査役
東京府三河島町一〇一　關口嘉人　特許電球㈱取締役○㈱東京電機商會取締役
東京市淺草區阿部川町　關口覺一　東京生肥㈱監査役
神戸市西須磨字上流川　關口高次　九州土地㈱監査役○神戸汽船㈱取締役○日東海上火災保險㈱監査役○布引商業㈱取締役○福徳生命保險㈱監査役○九州電氣軌道㈱監査役
山梨東山梨郡日下部村　關口種市　日下部製糸㈱監査役
東京淺草區田中町九五　關口直武　東亞正興㈱取締役
桐生市新宿七二九　關口熊治　群馬製麺製麥㈱監査役
上田市一八九四　關口彌兵衛　上田運送㈱取締役
富山縣下新川郡加積村　關口彌助　㈱東新組取締役
長野市西渡町八六　關口政五郎　長野電氣鐵道㈱監査役
東京市麹町區富士見町五ノ一六　關口敬三　日本木材工業㈱監査役
大阪東區船越町二ノ一九　關口源太郎　近江鐵道㈱監査役
茨城縣潮來町　關口ふち　白陽無盡㈱取締役
群馬縣多野郡美九里村　關口文五郎　藤岡絹絲物産㈱取締役
東京市淺草區馬道一ノ二二　關口文吉　千住製氷㈱取締役
栃木縣上都賀郡清洲村　關口光三九　㈱加蘇銀行取締役
高崎市八島町六五　關口耕三郎　高崎合同運送㈱取締役
上田市常入六九九　關口英治　田澤炭礦㈱監査役
桐生市安樂土甲二四二　關口榮次郎

群馬製麵製麥㈱取締役
堺市小林寺町西一ノ六
關口 茂之助
㈱鴻池銀行計算課長
東京府千駄ヶ谷町八〇八
關口 茂三治
藤倉工業㈱取締役
新潟縣中魚沼郡十日町
關口 詳次
魚沼水力電氣㈱取締役
東京府東調布町下沼部
關口 壽
日本揮發油㈱專務取
締役
大阪市天王寺區大通
關口 信一
㈱關口本店取締役
長野縣伊那郡美和村
關口 廣司
高遠電燈㈱監査役
埼玉縣北葛飾郡櫻井村
關口 盛一
公海漁業㈱監査役
富山縣下新川郡天神村
關口 善治
㈱東新組監査役
新潟縣北魚沼郡廣瀬村
關矢 孫一
㈱小出銀行頭取○㈱
堀内銀行取締役○㈱帝
國美術協會取締役○小
平尾製絲㈱社長
東京市麴町區富士見町
一ノ一
關谷 伊平
北海道瓦斯㈱監査役
東京市麴町區富士見町
一ノ一
關谷 兵助
㈱東京株式取引所監
査役○合同肥料㈱監
査役○東京瓦斯㈱取
締役○横濱製綱㈱取
締役○大船田園都市
取締役○狩川電力㈱
取締役

愛媛縣温泉郡素鵞村
關谷 利三郎
松山豊體㈱監査役
栃木縣御厨町
關谷 利吉
帝國サイダー㈱監査役
新潟縣東頸城郡松代村
關谷 利義
松代電氣㈱監査役
東京府東調布町
關谷 利次
㈱日本興業銀行出納
課長
愛媛縣温泉郡生石町
關谷 良
㈱今出銀行取締役
東京市赤坂區表町一ノ五
關谷 和三郎
關谷鑛業(資)代表社
員
東京市芝區愛宕町一ノ
一八
關谷 與吉
京濱石材㈱取締役
新潟縣東頸城郡松代村
關谷 廉藏
㈱松代銀行取締役
八王子市八幡町
關谷 直右衞門
西川製糸㈱監査役
岐阜縣可兒郡豊岡町
關谷 源吾
多治見運送㈱取締役○
千樺驛合同運送㈱監
査役
東京府雑司ヶ谷
關谷 文三
㈱竹内商店取締役
新潟縣今町
關谷 五郎三郎
㈱瑞穗農場取締役
新潟縣東頸城郡松代村
關谷 庶藏
㈱松代銀行取締役○松

代電氣㈱取締役
大分縣佐伯町六九二
關谷 重彥
日本牛馬金融㈱監査役
新潟縣東頸城郡松代村
關谷 謙吉
㈱松代銀行取締役
愛知縣北設樂郡田口町
關谷 守男
㈱三河銀行取締役○三
州絹紡㈱取締役○土地
山林㈱代表取締役○東
京人造肥料㈱監査役○
豊川電氣㈱取締役○田
口鐵道㈱取締役
東京市小石川區大塚仲
町四一
關屋 忠正
東邦コンクリート管
㈱常務取締役
栃木縣御厨町福居
關屋 諒藏
㈱明愛貯金銀行常務
取締役
横濱市神奈川區神奈川
關屋 美治
横濱各驛合同運送㈱
常務取締役
岡山縣小田郡笠岡町
關藤 謙治
山陽煉瓦㈱取締役
愛媛縣北宇和郡下灘村
關藤 森久
宇和島瓦斯㈱取締役
川越市川越三七二
關澤 節治
秩父石材㈱監査役
長野縣下伊那郡下川路村
關島 健吾
㈱伊那銀行取締役○飯
田土地建物㈱監査役
京都府加佐郡朝來村
關本 兵衞
朝進蠶絲㈱取締役
靜岡市新通七ノ一八

關本 爲吉
靜岡織布㈱常務取締役
東京市本鄉區本鄉四ノ
二〇
關本 卯三郎
東京製氷㈱取締役○東
洋自動車㈱監査役
東京牛込區南榎町五四
關本 英作
常盤生命保險㈱專務
取締役○日本觀光㈱取
締役○愛知物產㈱取
締役
千葉市千葉五五五
關澄 龍尾
㈱千葉合同銀行取締役
兼支配人○川越紡績㈱
監査役
岡崎市明大寺町
千賀 平四郎
㈱額田銀行取締役○㈱
三州貯蓄銀行取締役
神戸市上筒井通七ノ七八
千賀 知一
湯淺棉花㈱取締役○湯
淺貿易㈱取締役兼支配人
東京府中野町一五九六
千賀 竹三郎
帝國商事㈱代表取締役
岡崎市連尺一六
千賀 右次郎
東海製菓㈱取締役○岡
崎瓦斯㈱監査役○岡崎
合同運送㈱取締役
愛知縣寶飯郡鹽津村
千賀 松太郎
南洋產業㈱監査役
釧路市眞砂町六三
千賀 喜八郎
東海汽船㈱取締役
京都府與謝郡城東村
千賀 品藏
㈱丹後產業銀行取締役
岡崎市連尺町八一一
千賀 千太郎

㈱尾張貯蓄銀行頭取○
㈱三州貯蓄銀行頭取○
㈱岡崎貯蓄銀行取締役○
東海製菓㈱社長○岡
崎瓦斯㈱社長○三陽
林㈱代表取締役○中央
製糸㈱取締役○岡崎電
燈㈱監査役○㈱名古屋
鮮魚市場取締役○武藏
土地建物㈱取締役○伊
豫鐵道電氣㈱監査役
愛知縣丹羽郡扶桑村
千田 林作
犬山乾燥倉庫㈱取締役
東京府上落合五一一
千田 薫
大正製藥㈱取締役
東京市四谷區三光町九
千田 勘兵衞
三菱(資)人事課參事
金澤市野町
千田 義光
松任製紙㈱取締役
岩手縣膽澤郡水澤町
千田 竹松
膽澤釀造㈱取締役
東京府代々木六〇八
千田 武彥
㈱井口鐵工所取締役
大連市北大山通一三
千田 保太郎
滿洲製氷㈱取締役
宮城縣栗原郡大岡村
千田 敬一
栗原軌道㈱監査役
富山市新富町三一
千田 健次
富山運輸㈱取締役
福島市陣場町一二
千田 耕藏
福島人造スレート㈱
取締役
東京市神田區西今川町
七(社)

千田 永三郎
東洋產業㈱取締役
石川縣鹿島郡田鶴濱村
千田 作太郎
㈱田鶴濱銀行監査役
鹿兒島市小川町五二
千田 彌
鹿兒島合同運送㈱取
締役
大連市桃源臺二八九
千田 次郎
滿洲製氷㈱監査役○滿
洲起業㈱取締役○湯崗
子温泉㈱取締役○滿洲
製紙㈱監査役○滿洲不
動貯金㈱監査役○日華
特產㈱代表取締役
秋田縣平鹿郡增田本町九
千田 彥五郎
㈱羽後銀行取締役○日
の丸釀造㈱監査役
石川縣羽咋郡羽咋町
千田 未松
㈱宇都宮書店監査役
東京赤坂區田町七ノ三
千住 喜作
網代製氷冷藏㈱社長
山陽大理石鑛業㈱取
締役○日本活動寫眞
㈱取締役○㈱マキノ映
畫關東配給所監査役
旅順市乃木町二ノ二一
仙波 虎五郎
大連モルタル㈱監査役
遼東製氷㈱取締役
大阪市東區高麗橋二
仙波 嘉太郎
船場商事㈱取締役
大阪東區十二軒町九
仙波 種春
大正不動產㈱監査役
茨城西茨城郡西那珂村
仙波 兵庫
内外物產㈱監査役
大連市淡路町志區五

仙波 久良
東洋石材工業㈱代表
取締役
愛知縣丹羽郡扶桑村
仙田 鎌太郎
犬山乾燥倉庫㈱監査役
大阪府濱寺町下九四九
仙田 大一
東神ゴム工業㈱取締役
鳥取縣米子町東倉吉
仙田 定太郎
㈱米子銀行取締役
愛知縣丹羽郡大口村
仙田 儀弌
大口製糸㈱取締役
愛知縣丹羽郡大口村
仙田 庄兵衞
大口製絲㈱取締役
東京四谷區坂町一一四
仙石 良平
大日本麥酒㈱監査役○
㈱花月食堂監査役
東京下谷區中清水町三
仙石 勘重
㈱十一屋商店監査役○
㈱精養軒取締役
鳥取縣西伯郡加茂村
仙石 大太郎
大谷オフセット㈱取
締役
東京市赤坂區青山南町
六ノ一三五
仙石 雅次
京濱土地㈱取締役○共
同拓殖興業㈱取締役
東京府中野西町三五〇一
仙石 茂
㈱明光商會取締役
京都府愛宕郡修學院村
仙石 重作
京都產業無盡㈱取締役
石川縣武生町
先織 佐吉
大正製罐㈱監査役

東京府淀橋柏木三六九
先崎 武久
日本美術石材㈱取締役
鳥取縣西伯郡淀江町
泉頭 宇三郎
㈱奬惠銀行取締役○㈱
中國貯蓄銀行取締役
大連市榊町五一
善市 亥三郎
昭榮汽船㈱監査役
西宮市一號地
善塔 又治郎
關西運業㈱監査役
西宮市石在町八五
善塔 新三郎
辰馬東家酒造㈱取締役
神奈川足柄上郡金田村
善最 倉藏
㈱金田興業銀行頭取
㈱都南貯蓄銀行取締役
京城府旭町二ノ六三
膳瀬 登
㈱新井藥房取締役
群馬縣伊勢崎町
膳 政之助
㈱德江製糸場監査役
大阪西區京町堀上通五
膳 末次郎
㈱大阪農工銀行監査役
千歳同族㈱監査役
東京牛込區富久町三三
膳所 祥之助
大日本漁業㈱取締役○
大日本造園㈱取締役

（ス）之部

茨城縣太田町一七一二
周藤 芳次郎
小里川電力㈱監査役
大分縣大野郡東大野村

首藤 首
㈱太田中銀行取締役
大分縣大分郡高田村
首藤 實吉
㈱高田實業銀行頭取
東京市四谷區内藤町
首藤 多喜馬
新竹製糖㈱監査役
東京府千駄谷原宿八五
首藤 宇吉
栗木化學工業㈱監査役
札幌市北五條西一ノ二
首藤 亦三
北海道種苗農具㈱監
査役
大分市大分四六
首藤 正壽
㈱大分合同銀行頭取
㈱大分貯蓄銀行頭取
大分縣大分郡高田村
首藤 孝
㈱高田實業銀行取締役
臺北州七星郡松山庄
首藤 豪雄
日臺礦業㈱取締役
大分縣大分郡鶴橋町
首藤 毅造
鶴橋製材㈱取締役
福岡縣三潴郡城島町
首藤 定
池龜酒造㈱取締役○比
翼鶴酒造㈱取締役○九
州酒精㈱取締役
福岡縣三潴郡城島町
首藤 靜雄
川原酒造㈱監査役○首
藤(名)代表社員
栃木縣栃木町
首長 正三郎
兩毛印刷㈱監査役
函館市大町三
栖原 角兵衞

函館冷藏㈱取締役○函
館製網船具㈱監査役○
關東土地㈱取締役○乾
製紙㈱監査役○(名)栖
原商店代表社員○乾
倉庫土地㈱取締役
東京市麴町區土手三番
町三三
栖原 啓藏
新田製粉㈱取締役○中
央開墾㈱取締役○北海
道電燈㈱取締役○富士
製紙㈱常務取締役兼會
計課長○共同パルプ
㈱監査役○登別炭礦㈱
監査役○樺太鐵道㈱
監査役○日本加工製紙
㈱監査役○士別軌道㈱
取締役○北電興業㈱
取締役
和歌山縣湯淺町
栖原 秋松
湯淺運送㈱取締役
東京市芝區白金臺町一
ノ七
栖林 宗太
㈱長慶商會取締役
東京府下落合四一四
洲戸 吉漸
生氣嶺粘土石炭㈱監
査役○太陽生命保險
㈱常務取締役○北海油
脂工業㈱監査役
神戸市兵庫大井通附屬
洲脇 高太
大正製軸㈱專務取締役
京都府紀伊郡吉祥院村
洲崎 作平
桂川染工㈱專務取締役
札幌市北四條西三ノ一
洲崎 庄次郎
札幌温泉土地㈱取締役
香川縣坂出町一六三二
洲崎 準一
㈱同盟銀行取締役
岡山縣都窪郡帶江村
陶浪 歡太

㈱第一合同銀行監査役
西備倉庫㈱取締役
京都上京區川端丸太下
陶山 富太郎
庄川水力電氣㈱取締役
長野縣西筑摩郡樽川村
陶山 伸兵衞
㈱松山銀行取締役
朝鮮統營郡敷島町
陶山 美賀藏
統營海運㈱取締役
岡山縣淺口郡鴨方村
陶守 竹一郎
黄薇酒造㈱監査役
埼玉縣羽生町
巢瀨 宗三
羽生銘釀㈱取締役○羽
生商事㈱取締役
東京府中澁谷四〇
須原 大助
東洋土地㈱取締役○小
岩田園都市㈱監査役○
大塚共益㈱取締役
京都市下京區壬生辻町
須原 常次郎
㈱須原染工所代表社
員
京都市下京區壬生辻町
須原 源三郎
㈱須原染工所代表社
員
名古屋市東區往還町三三
須原 三之補
千種驛合同運送㈱取
締役
兵庫縣氷上郡竹田村
須原 次郎兵衞
㈱柏原合同銀行取締役
靜岡縣引佐郡都田村
須部 一釧
都田水電㈱取締役
群馬縣群馬郡中川村
須藤 市五郎

關東商事興業㈱監査役
神奈川足柄上郡秦野村
須藤 吉
松田米肥㈱監査役
松江市北堀四三
須藤 虎吉
山陰製罐㈱常任監査役
群馬縣碓氷郡安中町
須藤 富造
碓氷織物㈱監査役
兵庫縣揖保郡龍野町
須藤 良三
㈱龍野銀行取締役兼支
配人
仙臺市光禪寺通一〇
須藤 良吉
東北水產㈱監査役
秋田縣由利郡上鄉村
須藤 乙八
象潟酒造㈱取締役
京都府天田郡下川口村
須藤 武一郎
北丹鐵道㈱專務取締役
長崎縣東彼杵郡江上村
須藤 直方
㈱佐世保貯蓄銀行頭取
㈱佐世保銀行頭取
東京府淀橋柏木三五一
須藤 直宗
山手製氷㈱監査役
東京市四谷簞笥町四九
須藤 仲次郎
助川セメント㈱取締役
栃木縣那須郡賀川村
須藤 歌之助
馬頭肥料商事㈱取締役
東京市芝區烏森町五
須藤 九一
㈱新橋演舞場監査役
千葉縣君津郡飯野村
須藤 粂吉
東京金融㈱取締役
東京市本鄉區湯島三組

町九三
須藤 彌太郎
東京羅紗洋服㈱取締役
青森市安方町二〇九
須藤 松三郎
青森運送合同㈱取締役
弘前合同運送㈱取締役
大阪南區安堂寺橋通四
須藤 孫左衞門
高津土地建物㈱監査役
群馬縣北甘樂郡高田村
須藤 啓藏
甘樂蛹肥料㈱監査役
山形縣北村山郡東根町
須藤 幸太郎
㈱楯岡銀行監査役○北
部製糸㈱取締役
山形縣東置賜郡宮内町
須藤 永次
磐城炭販賣㈱社長
高崎市九藏町甲一〇二
須藤 定八
㈱上州銀行取締役○高
崎合同運送㈱監査役
東京市小石川區大塚坂
下町九五
須藤 鬼一
㈱函電社製作所取締役
東京市本鄉區駒込林町
一五
須藤 恭平
久米同族㈱取締役○平
和海上火災保險㈱取
締役
仙臺市北一番町八九
須藤 菊太郎
不動商事㈱監査役
兵庫縣武庫郡良元村
須藤 久之助
㈱寶塚温泉專務取締役
㈱寶塚土地經營所取
締役○㈱寶塚ホテル
常務取締役
橫濱市中區南太田町耕
地二二〇〇

須藤 銀次郎
横濱仕譯㈱取締役
茨城縣久慈郡金鄉村
須藤 正
㈱久慈銀行監査役○茨
城殖林㈱監査役○勸業
㈱取締役
岡崎市傳馬町九九ノ一
須藤 庄吉
岡崎瓦斯㈱取締役○三
河鐵道㈱取締役
高知縣安藝郡安藝町
須藤 繁吉
㈱高陽銀行監査役
青森市大野字長島
須藤 信一
福島釀造㈱取締役
宮崎市上別府
須藤 清馨
㈱日向中央銀行常任
監査役○日向中央倉庫
㈱取締役
福島市仲間町九
須藤 末吉
最上木材㈱取締役
岩手縣氣仙郡高田村
須賀 六郎
氣仙水力電氣㈱取締役
埼玉縣大宮町高鼻五六
須賀 米壽
東京電機製造㈱取締役
東京府入新井町新井宿
須賀 藤太郎
日高林業㈱取締役
神戸市北長狭通二
須賀 藤五郎
㈱須賀商會代表取締役
東京府雑司ヶ谷町
須賀 虎松
日清汽船㈱監査役
群馬縣北甘樂郡馬山村
須賀 國太郎
下仁田倉庫㈱取締役

足利市伊勢町一ノ二四 須賀松吉 ㈱二國商店取締役
明石市 須賀榮治郎 明治瓦斯㈱取締役
東京府松澤村赤堤 須賀重次郎 東洋青物市場㈱取締役
東京市本所區德右衛門町三四 須賀新一 ㈱十一屋商店監査役
横濱市鶴見區子安町神ノ木 須賀善藏 ㈱平沼銀行常務取締役 下野煉瓦㈱取締役○湊鐵道㈱取締役
金澤市廣坂町九二 須貝廉太郎 ㈱宇都宮書店取締役
名古屋市中區榮町 須川米次郎 ㈱名古屋銀行檢査役
小樽市住之江町 須川外次郎 ㈱大東帽子店取締役
東京市芝區田町五ノ一 須釜龜藏 ㈱武田商店監査役
宇都宮市大工町四八九 須田市太郎 ㈱宇都宮魚市場取締役
岡山縣阿哲郡神代村 須田石太郎 阿哲酒造㈱取締役
東京府杉並町天沼一七七 須田六四郎 ㈱後藤組取締役
富山市木町六五 須田藤次郎 高岡土地㈱取締役○中越無盡㈱監査役
大阪東區本町三ノ二二 須田德二郎 (名)須田德商店代表社員
函館市船見町一〇一 須田長吉 昭和石油㈱取締役
埼玉縣北足立郡上平村 須田卓二 ㈱忍商業銀行取締役
東京府澁谷町 須田武男 北斗電球㈱取締役
前橋市天川町八四 須田馬太郎 ㈱群馬中央銀行常務取締役○前橋倉庫㈱監査役
東京四谷區鹽町一ノ三〇 須田國雄 日本シトロエン自動車販賣㈱代表取締役○山麥電池㈱取締役
秋田縣由利郡字五丁目 須田益穗 象潟酒造㈱監査役
岐阜縣武儀郡美濃町 須田萬右衛門 ㈱美濃銀行取締役
東京麴町區上二番町四四 須田景治 草津温泉土地興業㈱監査役
神戸市東須磨町 須田綱鑒 日本特産鐵㈱監査役
宮城縣牡鹿郡女川村 須田金太郎 金華山軌道㈱取締役
横濱中區市壽町二ノ一五〇 須田銀次郎 日本石材軌道㈱監査役
東京市芝區白金台町一ノ二七 須田信次 ㈱東京計器製作所監査役○㈱高田船底塗料製造所社長
大阪東區高麗橋五丁目 須田弘人 ㈱天滿染工場社長
東京市赤坂區青山高樹町一二 須田宣 鬼怒川水力電氣㈱監査役○㈱國民新聞社取締役
東京府東大久保二三一 須永良三郎 日華製絹㈱取締役
群馬縣新田郡强戸村 須永榮次郎 昭和産業㈱監査役
埼玉縣北埼玉郡新郷村 須永朝治 羽生商事㈱取締役
茨城縣眞壁郡上妻江七〇 須永金一郎 下妻生繭市場㈱監査役
群馬縣山田郡大間々町 須永善輔 ㈱大間々銀行取締役
愛媛縣喜多郡大洲町 須内實三郎 ㈱大洲銀行頭取○㈱新谷銀行監査役○河野生糸工業㈱監査役
馬山府埋立一〇 須之内常太郎 朝鮮汽船㈱取締役
東京京橋區築地一ノ七 須之内品吉 美濃木材㈱監査役
大阪市港區市岡町七一 須鈴友市 ㈱長谷川鐵工所取締役
大阪市港區市岡町七 須鈴卯吉 ㈱長谷川鐵工所取締役
大阪市港區八幡元町三 須鈴松次 ㈱長谷川鐵工所取締役
福岡縣企救郡松櫃村 須山時寛 九州鑛泉㈱取締役
大阪市西成區南海通一丁目 須山令三 關西製鐵㈱監査役○㈱芳澤鉛管製造所取締役
京都市上京區堀川通寺之内上ル 須磨市太郎 廣濟無盡㈱監査役
東京市京橋區元數寄屋町 須磨良吉 木戸ヶ澤鑛山㈱取締役
京都市下京區北小路通新町入井筒町六九五 須磨勘兵衛 内外出版印刷㈱取締役
京都上京區上立賣堀通 須磨文助 廣濟無盡㈱取締役
東京府北品川宿三四五 須佐敬 山本保全㈱取締役○㈱文運堂監査役○㈱博進社取締役
樺太豊原郡北豊原 須佐泰次 樺太醬油㈱監査役
若松市三内町一ノ七七 須佐作次 海老津炭鑛㈱取締役
石川縣鹿島郡七尾町 須佐廣主 ㈱七尾商工銀行常務取締役
鳥取市吉方村一八七 須崎幾藏 ㈱協立銀行常務取締役
香川縣綾歌郡坂出町 須崎春市 ㈱油屋商店取締役
營口花園街五〇 須崎平右衛門 大海信託㈱監査役
香川縣綾歌郡坂出町 須崎利吉郎 金山新鹽田㈱監査役○仁尾鹽田㈱取締役○琴平急行電鐵道㈱監査役
香川縣綾歌郡坂出町 須崎角太郎 ㈱油屋商店取締役
東京赤坂區中ノ町七七 須崎芳三郎 ㈱報知新聞社取締役
大連市山縣通二二 須崎憲雄 大連被服㈱監査役
東京小石川區坂下町三八 須崎絹作 東京時計製造㈱取締役
香川縣坂出町 須崎正平 東洋物産㈱取締役
大阪市東區唐居町 須美龜治郎 ㈱阪部商會取締役
青森縣南津輕郡東町 須々田孫九郎 弘南鐵道㈱監査役
千葉縣香取郡神里村 諏訪寛 栗山電燈㈱取締役
臺北市臺北城内府後街 諏訪忠藏 臺灣軌道㈱代表取締役 赤司鑛業㈱監査役○大安製糖㈱代表取締役
鹿兒島縣出水町武本 諏訪伍郎 出水木材㈱取締役○南九州窯業㈱監査役
上田市一八九四 諏訪好正 上田運送㈱取締役
宮崎縣西臼杵郡七折村 諏訪眞敏 昭和商事㈱取締役
高崎市出町九七 諏訪捨吉 ㈱市田商店常務取締役
北海道根室町 諏訪庄兵衛 殖産無盡㈱取締役
長崎市東町八四 諏訪部庄右衛門 信州電力㈱取締役○長野電燈㈱常務取締役○長野瓦斯㈱取締役
松江市北堀町一三 諏訪部彦次郎 山陰石膏㈱監査役
神奈川鎌倉郡中和田村 諏訪間泰輔 宮崎製絲㈱代表取締役
小樽市奥澤町一ノ八 壽原英太郎 共成㈱社長○㈱壽原商事㈱社長○小樽無盡㈱社長○㈱大東帽子店取締役
東京市赤坂區青山高樹町一六 壽原勇三郎 壽原商事㈱副社長○㈱大東帽子店代表取締役
小樽市稻穗町東三ノ元 壽原重太郎 共成㈱監査役○北日本製材㈱監査役○小樽無盡㈱常務取締役
名古屋市西區和泉町二 吹原九郎三郎 ㈱愛知銀行取締役○㈱日本貯蓄銀行取締役○名古屋味噌溜㈱取締役
大阪市西區靭下二（社） 吹田良助 羽母舞殖産㈱監査役
福井縣遠敷郡熊川村 吹田安兵衛 若狭製紙㈱監査役
神奈川縣鎌倉町材木座 吹田俊一郎 大東貿易㈱監査役
西宮市鞍掛町 吹田千太郎 ㈱西宮中央青物市場取締役
青森市大字米町三七 吹田銓三郎 ㈱青森商業銀行監査役 金城㈱監査役
山梨縣中巨摩郡登村 吹野明 中巨摩繭絲倉庫㈱取締役
石川縣大聖寺町 吸坂彌一 大聖寺合同運送㈱取締役
神戸市大關町七 醉月富藏 帝國燐寸㈱取締役
島根縣美保關町 鵤義夫 隱岐電氣㈱取締役
大阪市港區市岡元町五 菅平一郎 ㈱佐伯組監査役
大連市八幡町二 菅平助 ㈱大連車夫合宿所取締役
神戸市多聞通三 菅藤太郎 關西文具製造㈱取締役

香川縣小豆郡草壁町 菅豊三郎 島電氣㈱取締役○丸島醬油㈱取締役
愛媛縣東宇和郡俵津村 菅德三郎 俵津製糸㈱取締役
廣島縣庄原町庄原九七一 菅富市 ㈱三次實業銀行監査役
兵庫縣西須磨郡東町 菅長一郎 攝津木材㈱取締役
大阪市北區堂島濱通一 菅理三郎 舟木炭礦㈱取締役
京都下京區烏丸通錦小路上ル 菅良造 (名)菅昌之助商店代表社員
神戸市神戸多聞通三ノ五 菅晉次郎 日華工業原料㈱取締役
東京府大久保百人町 菅禮之助 日本電線製造㈱取締役○古河鑛業㈱取締役○大日本伸銅㈱取締役○大阪製煉㈱監査役
東京市麴町區平河町四ノ七 菅保男 ㈱淺沼商會取締役
愛媛縣北宇和郡好藤村 菅正意 攝津製糸㈱取締役
東京府荏原郡東調布町 菅榮太郎 ㈱横濱橋梁製作所取締役
鶴岡市家中新町 菅實 ㈱六十七銀行頭取○㈱莊内貯蓄銀行頭取○酒田米穀取引所監査役
山形縣西置賜郡鮎貝村 菅四郎兵衛 ㈱羽前銀行監査役
大分縣速見郡豊岡町 菅四六 別府姬野精米商事㈱監査役
京都下京區烏丸通錦小路上ル 菅昌之助 (名)菅昌之助商店代表社員
熊本縣阿蘇郡阪梨村 菅愼雄 大野水力電氣㈱取締役
仙臺市本柳町一 菅井良助 青葉土地住宅㈱取締役
東京市神田區通新石町一七 菅井鎌太郎 静岡製氷㈱取締役
名古屋市東區關鍛冶町三ノ二 菅井孫右衛門 加福土地㈱取締役
名古屋市東區關鍛冶町 菅井鯉一 加福土地㈱監査役
高岡市百姓町 菅池寮造 高岡瓦斯㈱取締役
高岡市北馬出町 菅池岩吉 越中倉庫㈱取締役
郡山市堂前四〇 菅原亥之助 四倉電氣㈱監査役
明石市大藏谷村 菅原八郎兵衛 ㈱神戸貿易梱包㈱取締役 ㈱神戸發動機製造所取締役
山形縣飽海郡酒田町 菅原豊太郎 鳥海電力㈱監査役
宮城縣鹽釜町泉澤一 菅原德次郎 潜ヶ浦石材㈱取締役
宮城縣栗原郡姬松村 菅原富壽 迫鐵道㈱取締役
大阪市住吉區天王寺町 菅原友吉 プラトン文具㈱取締役
前橋市田中町一一五 菅原長之助 前橋合同運送㈱取締役
仙臺市河原町八五 菅原忠太郎 不動商事㈱監査役○宗庫㈱取締役
大阪市西區本田町通二 菅原開次郎 ㈱牛田綿行常務取締役
岩手縣水澤町 菅原龜藏 水澤合同運送㈱常務取締役
宮城縣栗原郡一迫村 菅原義雄 仙北電氣㈱副社長○宮城送電興業㈱取締役
東京市本郷區西片町一〇ノ二 菅原大太郎 ㈱昭和銀行取締役○㈱安田銀行常務取締役○江井ヶ島酒造㈱取締役○明治不動産㈱取締役
宮城縣登米郡南方村 菅原唯次郎 高石板紙㈱監査役
秋田縣北秋田郡西館村 菅原辰三郎 大正酒店㈱監査役
東京麻布區龍土町六七 菅原卓 ㈱菅原電氣商會取締役
東京市小石川區駕籠町四九 菅原通敬 仙南電氣工業㈱取締役○旭紡織㈱社長○朝鮮鐵山㈱社長○朝鮮鑛業㈱取締役
東京市麴町區内幸町一ノ五 菅原通濟 日本自動車道㈱代表取締役
東京府淀橋町柏木 菅原恒三 多摩川砂利㈱取締役
宮城縣登米郡上沼村 菅原卯三郎 磐井興産㈱監査役
山形縣東田川郡押切村 菅原九郎衛門 ㈱莊内貯蓄銀行取締役
大阪市西區本田町通二 菅原彌吉 ㈱牛田綿行監査役
福岡縣宇美町 菅原誠 大谷炭礦㈱取締役○矢岳炭礦㈱監査役
大連市山縣通五三 菅原憲亮 ㈱滿洲共益社代表取締役○㈱共益社取締役
山形縣酒田町本町 菅原藤太 酒田運送㈱取締役
熊本縣上益城郡御船町 菅原冬藏 ㈱益城銀行取締役
東京麻布區龍土町六九 菅原浩 ㈱菅原電氣商會代表取締役
東京府淀橋柏木八五八 菅原恒覽 鐵道工業㈱(資)理事長
仙臺市東三番町一二五 菅原英伍 仙臺電氣㈱監査役○宮城送電興業㈱監査役
札幌市豊平町(社) 菅原鐵之助 定山溪鐵道㈱取締役
東京四谷區南寺町二三 菅原傳 東京印刷興業㈱取締役
仙臺市新傳馬町三 菅原喜八郎 青葉商事㈱監査役
富山縣中新川郡五百石町 菅原喜八郎 近藤鑛業㈱取締役○立山製紙㈱監査役
臺灣嘉義郡嘉義街 菅原吉次郎 關子嶺興業㈱監査役
兵庫縣加西郡下里村 菅原四郎 ㈱加西合同銀行取締役
神戸市荒田町三ノ三〇三 菅原二郎 ㈱關吉組取締役
神戸市兵庫上澤通一ノ一 菅原昌 福原土地建物㈱監査役
東京府北品川一本木 菅原弘篤 ㈱菅原電氣商會監査役
大阪市住吉區千體町一 菅原廣治 朝風リム㈱取締役
仙臺市大弘前三七 菅原善一郎 山三カーバイト㈱取締役
東京府駒澤町野澤五〇 菅沼寛藏 別府觀海寺土地㈱監査役
東京市小石川區原町一二五 菅沼只三郎 四阪工業㈱監査役
東京市麴町區飯田町三ノ九 菅沼恒次郎 山口貿易㈱取締役
東京京橋區木挽町四ノ九 菅沼又七 ㈱八百市運送店監査役
神戸市平野神田三四六 菅沼政公 ㈱神戸果實青物定市場取締役
愛知縣寶飯郡舟着村 菅沼小平 ㈱三河銀行取締役
東京市赤坂區田町二ノ一 菅沼秋作 ㈱石原商店監査役
東京府矢口町 菅沼繁藏 相模川砂利㈱取締役○㈱八日市運送店取締役
静岡縣燒津町 菅沼恍 ㈱燒津水產銀行取締役
東京市芝區金杉町二ノ二八 菅田佐太郎 原忠證券㈱監査役
東京市本郷區春木町一ノ三〇 菅田文治 富士石油㈱取締役
東京府戸塚町諏訪三七 菅田英久 國華徴兵保險㈱取締役 日華生命保險㈱監査役
東京四谷區東信濃町一〇 菅田繁次郎 ㈱安田銀行證券課長
東京小石川久堅町二六 菅波角之助 ㈱東京信用銀行取締役 極東製薬㈱監査役○日本製銅㈱取締役
福島縣岩瀬郡須賀川町 菅波貞治 ㈱郡山魚市場取締役
樺太大泊町 菅村博 大泊倉庫㈱取締役
岩手縣氣仙郡世田米村 菅野伊太郎 南部土地㈱監査役○岩手無盡㈱監査役○岩手輕便鐵道㈱取締役
福島縣安達郡二本松町 菅野一郎 日墨貿易㈱取締役○二本松電氣㈱取締役兼支配人
兵庫縣加古郡加古川町 菅野德治 東洋工業原料㈱取締役
福島縣伊達郡小綱木村 菅野德次 川俣運送㈱取締役
宮城縣氣仙沼町西風釜 菅野留太郎 ㈱氣仙沼商會監査役
福島縣本宮町 菅野留次郎 喜多方合同運送㈱代表取締役
宮城縣中新田町 菅野陣三郎 東北酒造㈱監査役

大阪市住吉區住吉町　菅野和三郎　㈱大倉洋紙店取締役○洋紙合同販賣㈱取締役兼支配人
岩手縣氣仙郡高田町　菅野與八　㈱岩手銀行取締役
福島縣伊達郡川俣町　菅野與右衛門　川俣委託㈱監査役
高岡市舟木町三六　菅野與三郎　北一㈱監査役
福島縣双葉郡新山町　菅野要七　㈱相馬銀行監査役○双葉信託㈱取締役
石川縣羽咋郡南邑知村　菅野良孝　七尾商事㈱監査役
神戶市北長狹通六丁目　菅野辰之助　平出商事㈱監査役
大阪東區谷町二ノ三一　菅野尙志　㈱昭和銀行常務取締役
名古屋市中區榮町一　菅野直一　㈱名古屋銀行營業部次長
福島縣二本松町根崎　菅野直吉　㈱安達實業銀行取締役 仙北電氣㈱取締役
東京市芝區愛宕町四ノ一　菅野長知　富士生命保險㈱監査役
福井縣三國町　菅野信躬　臺灣合同電氣㈱常務取締役○三國電燈㈱專務取締役
京都市下京區中堂寺櫛笥町　菅野松次郎　(名)菅野染工場代表社員
神戶市兵庫川崎町　菅野憲一　㈱菅野商店代表取締役
福島縣梁川町宇大町　菅野五郎治　㈱第百一銀行頭取
福島縣梁川町　菅野英助　共和土地㈱取締役
宮城縣刈田郡白石町　菅野圓藏　白石興業㈱取締役
高岡市木舟町三六　菅野傳右衛門　㈱高岡商業銀行頭取○㈱高岡銀行取締役○㈱富山合同貯蓄銀行頭取○高岡電燈㈱社長○高岡打綿㈱取締役○温泉電氣軌道㈱取締役○越中倉庫㈱取締役○北一㈱取締役○北陸信託㈱取締役
仙臺市東二番町一四四　菅野佐一郎　㈱五越銀行監査役○東北殖産㈱取締役
茨城縣新治郡土浦町　菅野佐右衛門　土浦製氷㈱取締役
東京市麴町區大手町一ノ一　菅野作樂　關東石材工業㈱代表取締役
富山東礪波郡東般若村　菅野祐次　戸出麻布㈱社長
岡崎市明大寺町　菅野鉦治　㈱三州貯蓄銀行取締役○東海製菓㈱監査役
東京市芝區芝公園第十四號　菅野修藏　㈱中井商店監査役○王子製紙㈱參事
大連市山縣通七五　菅野茂一　滿洲製油㈱監査役○大連製油㈱監査役
樺太本斗郡本斗町　菅野弘　本斗電氣㈱監査役
愛媛縣喜多郡長濱町　菅野廣三郎　喜多酒造㈱監査役
福島縣伊達郡小手川町　菅野淸四郎　伊達商事㈱取締役
支那安東縣六道溝一ノ一　菅野精三　滿洲鑛山藥㈱取締役兼支配人
福島縣伊達郡靈山村　菅野善三郎　福島電氣鐵道㈱取締役
福島縣安達郡上川崎村　菅野善次郎　安達電氣㈱取締役
東京市神田區錦町三ノ七　菅能近一　日本農工債券㈱取締役
函館市高砂町一五　菅谷カノ　丸善菅谷(名)代表社員
群馬縣吾妻郡岩島村　菅谷勘三郎　㈱中之條銀行取締役○㈱上毛銀行取締役
東京市日本橋區馬喰町二ノ一七　菅谷洋平　內外商業㈱取締役
茨城縣行方郡行方村　菅谷辰之助　東京通船㈱取締役
東京市小石川區大塚町七〇　菅谷毅　日本土地建築㈱取締役
東京市本郷區弓町二ノ二五　菅谷駒之助　高崎合同運送㈱代表取締役
山形縣西置賜郡鮎貝村　菅谷四郎兵衛　㈱置賜織物商會監査役
富山縣新湊町　菅谷繁　㈱兩越銀行監査役
栃木縣栃木町栃木　菅谷甚平　㈱栃木倉庫銀行監査役
大阪市西江戶堀南通一ノ三七　菅谷元治　大阪織物㈱取締役會長 關西信託㈱取締役○東洋リノリーム㈱取締役
東京芝區芝口三ノ一一　菅谷元次郎　㈱金原銀行取締役
福島縣南會津郡朝日村　菅家岩吉　㈱田島銀行監査役
川越市大村川越　菅間正作　㈱第八十五銀行監査役
德島市八百屋町　菅俣雅光　佐那川河內水力電氣㈱取締役
朝鮮龍岡郡大代面　菅生今二　鎭南浦果實㈱取締役
廣島縣賀茂郡鄉田村　菅生林右衛門　山陽一酒造㈱監査役
廣島縣賀茂郡鄉田村　菅生尙　山陽一酒造㈱取締役
大阪豐中岡町錦通新兎　菅生彥四郎　大阪合同㈱取締役
千葉縣香取郡栗源町　菅澤亨　栗山電燈㈱監査役
千葉縣香取郡久賀村　菅澤重雄　㈱佐原興業銀行取締役 ㈱千葉合同銀行取締役 栗山電燈㈱取締役○[illegible]谷急行電氣鐵道㈱社長
大阪東區東淸水町一六　菅森季吉　笠岡酒造㈱取締役
京都府舞鶴町魚屋　砂原由藏　丹後水產㈱取締役
尾道市相生町五　砂原國太郎　㈱都商店取締役
大阪東區南久寶寺町二四　砂川耕三　㈱西岡貞商店取締役
神戶市下山手通六ノ九三　砂田重政　豐國運輸㈱監査役
富山縣西礪波郡鷹栖村　砂田淸三　㈱鷹栖銀行監査役
廣島縣佐伯郡巳斐町　砂口貫一　廣島倉庫運送㈱監査役
石川縣珠洲郡蛸島村　砂山愛太郎　丸中汽船㈱監査役
大垣市宮町一〇三一　砂澤熊三　㈱大垣共立銀行專務取締役
福島縣勿來町　助川實太郎　勿來運送㈱取締役
名古屋市東區田代町　助川文平　愛知信商㈱取締役○尾張炭礦㈱專務取締役○愛知土地㈱監査役
札幌市南三條西七ノ五　助川貞二郎　札幌市場㈱社長○渡島海岸鐵道㈱取締役○北海道拓殖鐵道㈱專務取締役
仙臺市外記丁七　助川三郎　仙臺不動產㈱取締役
神戶市東尻池町七　助角憲治　關西文具製造㈱取締役
高知縣幡多郡和田村　助村淺次郎　宿毛釀造㈱監査役
奈良市勝南院町六　祐岡忠七　大日本製墨㈱取締役
兵庫縣武庫郡鳴尾村　祐野貫三　大日本木管工業㈱代表取締役○大和工業㈱監査役
八幡市尾倉二〇九　祐定三太　㈱八幡海陸物產市場取締役
大阪市淀川區山口町　末石時正　大阪製藥㈱取締役
函館市末廣町一〇〇　末富孝治郎　函館製網船具㈱常務取締役○㈱有江鐵工所取締役○日本毛皮㈱監査役○宮岡鑛業㈱取締役○日本毛皮貿易㈱監査役○茅部鐵道㈱監査役○㈱ウロコ商會取締役○函館冷藏㈱代表取締役
神戶市兵庫梅ケ香原町　末岡盛治　㈱平魚組監査役
山口縣阿武郡紫福村　末若語一　大井酒造㈱監査役
東京府淀橋柏木一〇一四　末川勇熊　㈱大峰商會取締役
小倉市紺屋町二一四　末兼要　㈱淺野小倉製鋼所取締役○富士製鋼㈱專務取締役○淺野造船所取締役○日本鋼業㈱取締役○日本鑄造㈱取締役
山口縣熊毛郡三丘村　末兼三彥　㈱極東洋行取締役
大阪市東區石町一ノ三　末吉仲造　㈱公益商會監査役
大阪府泉北郡濱寺町下　末吉桂次郎　大陽メリヤス㈱取締役
石川縣羽咋郡富來町　末吉源太郎　能登鐵道㈱取締役○鳳至電氣㈱監査役
奈良南葛城郡吐田鄉村　末吉永治　㈱御所銀行取締役
福岡縣嘉穗郡香月村　末吉震太郎　海老津炭礦㈱取締役
神戶市生田町一　末高與次郎　宮部末高(名)代表社員
東京府西大久保一五九　末次虎太郎　㈱末次商店專務取締役

八幡市枝光　末次又一　㈱記念館取締役
東京府品川宿八六八　末次不二彥　中村興業㈱監査役
東京大崎町五七〇　末次毅一　日本教育品工業㈱監査役
福岡縣三井郡味坂村　末次淸　㈱明十銀行監査役
東京四谷區大番町三五　末永一三　大阪商船㈱監査役○大正製麻㈱取締役
福岡市濱町三七　末永敏毅　久運㈱代表取締役○明治運輸㈱取締役○博多合同運送㈱取締役
東京市深川區島崎町三　末永力太郎　㈱秋田屋木材店常務取締役
神戶市坂口通一ノ五　末永龜弌　須佐蠟石㈱監査役
札幌市南八條西二ノ二　末永保兵衛　北海農產工業㈱取締役
門司市棧橋通　末永三一郎　九州炭業㈱取締役
愛媛縣喜多郡長濱村　末永四郎平　㈱伊豫長濱銀行頭取 伊豫木材㈱取締役
福岡市上祇園町一　末永靜男　明治運輸㈱取締役○㈱丸政商店取締役
福岡市濱町三七　末永壽　㈱丸政商店代表取締役 明治運輸㈱代表取締役
福岡市濱町三七　末永弘海　㈱丸政商店取締役○久運㈱取締役○明治運輸㈱取締役
鞍山北三條五丁目　末宗安吉　㈱南滿銀行取締役
山口縣大島郡和田村　末野包槌　㈱大島銀行取締役
山口縣吉敷郡秋穗村　末野卯三郎　㈱東洋電業㈱取締役
大阪市港區南福崎町　末野フク　南福崎土地㈱監査役
大阪市東區大手通二　末野齊兵衛　南福崎土地㈱取締役
東京府大崎町居木橋一五三　末野助市　㈱明電舍監査役○東京セメント㈱取締役
門司市大字門司三〇三　末延柳六　㈱門司銀行取締役○門司土地㈱監査役
東京麻布區鳥居坂町五　末延道成　明治火災保險㈱取締役 豐川鐵道㈱取締役會長 明治生命保險㈱取締役○北樺太石油㈱取締役○北樺太鑛業㈱取締役○東京海上火災保險㈱取締役○東明火災海上保險㈱取締役○三信鐵道㈱社長
福岡縣三潴郡安武村　末安善吉　旭商事㈱取締役
福岡縣早良郡原村　末松磯太郎　㈾福岡電氣企業社取締役
大分縣北海部郡神崎村　末松藤三郎　㈱佐賀關銀行頭取
札幌市北三條西一一　末松格平　北海林產㈱取締役
兵庫縣明石郡神出村　末松義之　㈱森川製粉所監査役
門司市門司三〇二四　末松辰三郎　門司土地㈱取締役○九州炭業㈱取締役○日本電氣鐵板㈱取締役○日本鋼業㈱取締役
小樽市稻穗町西四ノ七　末松力　小樽運送㈱監査役○小樽漁港㈱監査役
門司市門司三〇二四　末松邦彥　九州炭業㈱取締役
釜山府土城町一丁目　末松萬二郎　㈱松島遊園取締役
福岡縣遠賀郡黒崎町　末松淸一　九州化學工業㈱監査役 日本調味料釀造㈱社長○㈱末松商店代表取締役○九州石材工業㈾代表取締役○㈱枝光鐵工所監査役
福岡縣遠賀郡黒崎町　末松善吉　㈱末松商店監査役
神戶市東尻池町二　末正義太郎　長久㈱取締役
神戶市東尻池町一　末正武夫　長久㈱取締役
神戶市湊町四　末正榮藏　長久㈱監査役○淡路製紙㈱監査役
神戶市東尻池町一ノ六三　末正久左衛門　㈱湊西銀行頭取○日本製藥㈱取締役○東洋本事㈱監査役
神戶市梅ケ香町一ノ一　末正盛治　㈱湊西銀行專務取締役 ㈱神戶取引所監査役○㈱神戶發動機製造所社長○篠山電燈㈱社長○篠山輕便鐵道㈱取締役
兵庫縣飾磨郡鹿谷村　末政孫太郎　鹿谷金融㈱取締役
愛媛縣東宇和郡宇和町　末光千代太郎　㈱卯之町銀行常務取締役○攝津製絲㈱取締役
大分市大分九〇六　末光峰造　㈱長野商店取締役
愛媛縣北宇和郡八幡村　末光杢太郎　藤江土地㈱取締役
小倉市古船場町　末廣龜太郎　㈱魚町市場取締役
山口縣玖珂郡愛宕村　末廣八十八　大正起業㈱監査役
大分縣下毛郡小楠村　末廣房平　久恒鑛業㈱監査役
東京府大井町四三九一　末廣幸次郎　共益不動產㈱取締役
京城府大和町三　末廣明　㈱藤富商會取締役
大阪市東淀川區十三西ノ町　末廣三次郎　關西自動車㈱監査役
兵庫縣揖保郡龍野町　末廣茂吉　㈱龍野銀行副頭取
朝鮮京城府和泉町　末森富良　㈱可部商會監査役○㈱三林公司監査役○朝鮮土地經營㈱代表取締役○日華木材㈱取締役
愛知縣碧海郡六ツ美村　鋤柄孝平　相互土地㈱監査役
東京麴町區二番町二七　杉一郎　內外煙草材料㈱代表取締役
東京府野方町上沼袋一三二　杉琢磨　橫濱正金銀行監査役
東京府千駄ケ谷穩田　杉武一郎　日本硅酸工業㈱社長
東京府西大久保町一一七　杉宜陳　東興實業㈱取締役
東京市本郷區向ケ岡彌生町三　杉謙二　京濱商事㈱取締役
福岡市箔屋町二五　杉悅二　㈱丸石商會取締役
岡山縣久世町(社)　杉貞治　眞庭製糸㈱取締役
福岡縣浮羽郡大石村　杉儀七　㈱大石銀行監査役
大阪住吉區住吉町九三三　杉道助　㈱八木商店專務取締役○千代田木管㈱取締役○錦華紡績㈱取締役
福井縣大野郡富田村　杉原五十三　㈱福井銀行取締役
甲府市城屋町　杉原伊三郎　富士撚糸工業㈱取締役
熊本市內坪井町八七　杉原惟敬　㈱安田銀行取締役○熊本電氣㈱監査役
京城府南米倉町　杉原兎喜多　(名)玖川組代表社員
佐世保市本島町七〇　杉原東一　㈱大丸呉服店取締役
朝鮮大邱府錦町　杉原長太郎　大邱精米㈱監査役○大邱穀物㈱監査役○㈱慶尙合同銀行監査役
東京府世田谷一七五七　杉原惣太郎　日本建材工業㈱監査役
橫濱中區本牧町字宮原　杉原運造　太平洋水產㈱社長
福山市神島町　杉原粂吉　㈱共榮社取締役
富山縣新湊町長德寺　杉原安之助　極東石油㈱取締役
大垣市本町七九二　杉原五三郎　大垣毛織㈱監査役
東京下谷區北稻荷町二　杉原榮三郎　共益倉庫㈱取締役○㈳東京米穀商品取引所理事
高雄市湊町一ノ一四　杉原佐一　高雄製氷㈱取締役
靜岡縣田方郡田中村　杉原佐久　㈱堺屋本店取締役
三重縣志摩郡神明村　杉原金一郎　眞珠島土地㈱監査役
岐阜縣揖斐郡東鄉村　杉原純一　㈱濃飛農工銀行監査役
石川縣鹿島郡端村　杉原七藏　㈱和倉金庫監査役
福井市寶永上町三九　杉原彥太郎　福井魚市場㈱取締役
奈良市登大路町　杉原守茂　㈱產業貯蓄銀行監査役
名古屋東區檀木町二ノ九　杉戶藤三郎　金城運送㈱代表取締役
三重縣河藝郡箕田村　杉岡守一　河原田製絲㈱監査役
朝鮮燕岐郡鳥致院面　杉岡恒次郎　東洋種苗㈱取締役
東京府中野町二三九〇　杉田六藏　橫濱火災海上保險㈱取締役○常磐火災海上保險㈱取締役
豐橋市大字魚町五九　杉田八五郎　豐橋委託運輸㈱取締役○大津屋㈱監査役

群馬縣吾妻郡澤田村 杉田藤七 ㈱中之條銀行監査役
東京府澁谷町八幡通一 杉田富 ㈱第一銀行常務取締役
栃木縣烏山町一五七 杉田忠五郎 酒主釀造㈱取締役
松本市伊勢町二九九 杉田乙松 松本食品市場㈱監査役
大阪府豐能郡豐中町 杉田與兵衛 九州火山灰㈱取締役○大日本電業㈱取締役社長○㈱杉田與兵衛商店社長
兵庫縣川邊郡西谷村 杉田與三郎 朝鮮煙草興業㈱取締役 日米板硝子㈱取締役○㈱杉田與兵衛商店監査役
福井縣小濱町廣峯 杉田與吉 ㈱岡崎商店取締役
大阪市住吉區天王寺町 杉田洋一 高野登山索道㈱取締役
宮崎市妻町 杉田米吉 ㈱日向中央銀行監査役
東京市日本橋區本町二ノ一三 杉田武雄 帝國製藥㈱監査役
大阪市南區長堀橋筋 杉田宗助 ㈱和泉銀行監査役○貝塚木綿㈱代表取締役○岸和田紡績㈱監査役
埼玉縣比企郡大河村 杉田樅 中武商工㈱監査役

奈良北葛城郡五位堂村 杉田宇平 ㈱高田銀行取締役
東京市麻布區東町一一 杉田丑太郎 磐城炭販賣㈱監査役
東京府中野町新町 杉田九十九 ㈱杉田與兵衛商店取締役
栃木縣烏山町一五七 杉田邦次 樺太製麻㈱取締役
熊本縣御船町御船 杉田萬藏 ㈱宇都宮商會取締役
東京市日本橋區本町二ノ一三 杉田敬一郎 帝國製藥㈱社長
福井縣遠敷郡小濱町 杉田源助 ㈱小濱銀行取締役○雲濱蠶絲㈱取締役○㈱岡崎商店取締役
埼玉縣比企郡大河村 杉田孝次郎 中武商工㈱取締役
宮崎縣宮崎郡赤江村 杉田英逸 ㈱日向中央銀行取締役 日向殖產㈱取締役
東京市牛込區加賀町二ノ二一 杉田榮治 ㈱大信銀行監査役
東京府大久保町百人町一四五 杉田鐵次郎 新實石油㈱監査役
名古屋西區臺所町三ノ二 杉田庵 豐田式織機㈱取締役
宮崎縣宮崎郡赤江村 杉田喜平次 ㈱宮崎銀行監査役

熊本縣上益城郡御船町 杉田喜助 肥後製絲㈱取締役○㈱肥後蠶絲組取締役
山梨縣東山梨郡岡部村 杉田義一 ㈱原田石炭商店取締役 岡部製糸㈱取締役○丸十蠶絲㈱取締役
水戸市上市元白銀町 杉田恭助 關東製氷㈱取締役○茨城製氷㈱代表取締役○茨城無盡㈱監査役○茨城瓦斯㈱取締役○㈱水戸藩市場㈱取締役
宮崎市妻町 杉田勇助 日向軌道㈱取締役
大阪府南河內郡千早村 杉田密治 ㈱國分銀行取締役○㈱國分貯蓄銀行常務取締役
東京本郷區龍岡町二七 杉田次郎 帝國製藥㈱監査役
靜岡市鷹匠三ノ一二八 杉田重吉 靜岡製氷冷藏㈱取締役
東京市麴町區飯田町五ノ三五 杉田駿 杉田商事㈱社長
東京府高圓寺五三九 杉田敏 美唄鐵道㈱監査役
埼玉縣比企郡菅谷村 杉田百之助 秩父石材タイル㈱取締役
秋田縣平鹿郡横手町 杉田清治 ㈱羽後銀行取締役○横手織物㈱取締役

秋田縣横手町四日町 杉田清治郎 増田水力電氣㈱監査役
東京府大井町原三六〇 杉田積 辛酉商工㈱監査役○㈱銀座高田商會監査役
大阪市北區東野田町八ノ五四 杉田捨吉 高瀨染工場㈱取締役
佐賀市村木町 杉谷熊吉 佐賀海產㈱監査役
岡山縣阿哲郡西鄕村 杉谷健作 阿哲酒造㈱取締役
熊本市春日町六四三 杉谷三郎 ㈱三角鑛泉商會取締役
東京市赤坂區青山南町五ノ四五 杉立猛 大谷川水力㈱取締役
滋賀縣神崎郡能登川村 杉中延壽 日之出土地㈱監査役
奈良縣五條町 杉中國太郎 五條酒造㈱取締役
鹿兒島市和泉屋町五四 杉村平二 村中木材商事㈱監査役 鹿兒島合同運送㈱取締役
東京麴町區三番町七一 東京市日本橋區新材木町一 杉村虎四郎 ㈱杉村商店監査役○(名)横濱杉村商店代表社員○

東京京橋區南紺屋町七 東京芝區高輪南町三〇 杉村德太郎 ㈱杉村德商店常務取締役○㈱杉村織物工場取締役○プレス鈕釦製造㈱取締役
大阪市東區南本町三 杉村德三郎 ㈱福元商店監査役
東京市麴町區麴町七丁目二〇 杉村友次郎 ㈱杉村商店取締役
東京市神田區駿河臺南甲賀町九 杉村良造 ㈱杉村德商店取締役○㈱杉村織物工場取締役
東京市淺草區橋場町一八 杉村米次郎 杉村鐵工㈱取締役○㈱杉村商店監査役○(名)横濱杉村商店代表社員
北海道雨龍郡深川町 杉村政常 妹背牛共信㈱取締役
東京府入新井町不入斗二五七 杉村英二郎 日本國際石油㈱取締役
小樽市花園町東三ノ二〇 杉村義太郎 ㈱大信社監査役○小樽無盡㈱監査役
靜岡縣志太郡葉梨村 杉村吉之助 日本簇機㈱取締役
三重縣南牟婁郡飛鳥村 杉村久左衛門 三重無盡㈱監査役
栃木縣芳賀郡久下田町 杉村金次郎 ㈱久下田銀行取締役

大阪東區船越町二丁目 杉村正太郎 朝鮮電氣㈱社長
神戸市山手通六ノ八 杉村繁春 ㈱藤本製材所監査役
東京市日本橋區新材木町一 杉村茂兵衛 ㈱杉村商店社長
千葉縣我孫子町我孫子 杉村廣太郎 ㈱朝日新聞社監査役
函館市相生町 杉村廣太郎 函館菓子製造㈱專務取締役
東京府下大崎町七二 杉村博通 庄川水力電氣㈱常務取締役
東京市日本橋區新乘物町一三 杉村彥右衛門 東京フェルト㈱取締役
大阪市西區靱中通八 杉村秀松 ㈱大矢組常務取締役
仙臺市角五郎町一 杉村森之助 定義電氣㈱取締役
靜岡縣安倍郡登田村 杉村精一郎 大正鐵林業㈱監査役
靜岡縣磐田郡二俣町 杉浦彝作 ㈱二俣銀行頭取○鹿島製材㈱取締役○中央釀造㈱取締役○水窪川水力電氣㈱取締役
東京日本橋區本町三ノ三 東京麴町區中六番町二〇 杉浦六右衛門 (資)小西六本店代表社員

樺太大泊町 杉浦六彌 樺太信託㈱取締役
靜岡縣引佐郡氣賀町 杉浦仁三郎 引佐織布㈱取締役
名古屋中區門前町四 杉浦寅次郎 伊藤保產(名)代表社員
水戸市上市仲町五二七 杉浦時德 茨城製氷㈱監査役
京都下京區祇園町南側 杉浦治郎右衛門 弘榮商事㈱監査役○富士製氷㈱監査役
愛知縣棚尾町西山 杉浦治助 末田合同運送㈱監査役
愛知縣二川町 杉浦亮平 名古屋織機製造㈱取締役
德島縣名西郡下分上山村 杉浦龍太郎 佐那河內水力電氣㈱監査役
哈爾賓ウチヤストコワヤ街 杉浦龍吉 哈爾賓皮革㈱取締役
愛知縣幡豆郡西尾町 杉浦類一 西三織物㈱取締役
臺灣臺北市艋舺新起街 杉浦和作 臺灣石鹼㈱監査役
東京市小石川區春日町 杉浦和介 滿洲土地建物㈱取締役 中華電氣工業㈱監査役
東京本郷區眞砂町三五 杉浦佳吉

東京建物工業㈱取締役
愛知縣知多郡半田町 杉浦嘉藏 ㈱中埜酒店監査役
神戸山手町一ノ四一 杉浦龜太郎 日本發動機㈱監査役
宮崎市久後崎町 杉浦竹三郎 帝國織布㈱取締役
愛知縣二川町下細谷 杉浦武雄 名古屋織機製造㈱監査役
愛知縣舉母町梅坪 杉浦宗太郎 西加茂製糸㈱監査役
東京府西大久保四四九 杉浦宗三郎 秋田鐵道㈱監査役○東洋車輛㈱取締役○日本輪工㈱監査役
東京府澁谷伊達七六 杉浦正房 ㈱杉浦鐵工所專務取締役
大阪市南區順慶町通 杉浦政雄 ㈱伊藤彥商店取締役
東京市麻布區飯倉町五ノ一四 杉浦玄三郎 東京肥料㈱監査役
東京府北品川宿四五五 杉浦房太郎 ㈱杉浦鐵工所取締役
東京市芝區三田四國町一五 杉浦文一 大同電氣㈱專務取締役 東京電球㈱專務取締役
愛知縣碧海郡高濱村 杉浦幸一 ㈱岡田化學工場監査役

名古屋市南區八熊町 杉浦英三 ㈱西川商店監査役
東京府杉並高圓寺五四 杉浦畊作 日本銀行計算局長
京都市下京區三條通富小路西入中之町 杉浦三郎兵衛 ㈱杉浦商店監査役
東京市小石川區白山御殿町一〇八 杉浦甲子郎 ㈱川崎貯蓄銀行監査役○㈱常盤銀行取締役○商業倉庫㈱監査役○後志製鐵㈱監査役○東部電力㈱取締役○茨城瓦斯㈱取締役○㈱千歲商會社長○東部證券㈱監査役
京都市下京區小川通出水上ル 杉浦喜平 織物商業㈱取締役○八日市織物㈱取締役
愛知縣半田町山崎三四 杉浦吉之助 ㈱中埜酢店監査役○龜田富中埜醬油㈱取締役○半田臨港線㈱監査役○半田合同運送㈱監査役
岡崎市龍田町六七 杉浦銀藏 飛越電氣㈱監査役○水窪川水力電氣㈱取締役○㈱三龍社監査役○中部電力㈱社長○天龍電氣㈱取締役○㈱杉浦商店代表社員○石動電氣㈱取締役
東京府下目黑二八六 杉浦正太郎 ㈱杉浦鐵工所監査役
東京府小岩村下小岩 杉浦正次 南葛畜產㈱監査役

靜岡縣濱名郡中野村 杉浦靜 杉浦石炭㈱取締役○㈱天業民報社監査役○天龍製材㈱監査役
朝鮮鎭南浦龍井町三九 杉浦眞作 中華企業㈱取締役○東亞工業㈱取締役
靜岡縣磐田郡二俣町 杉浦甚藏 鹿島製材㈱取締役
東京市日本橋區本町二ノ一八 杉浦千之助 (資)小西六本店代表社員
東京府小岩村下小岩 杉浦仙太郎 小岩田園都市㈱監査役
東京市麴町區丸ノ內ビル內 杉野一郎 內外煙草材料㈱取締役
京都市下京區平居町 杉野豐七 朝鮮金山㈱監査役
元山府泉町四 杉野多市 吉田倉庫㈱取締役
京都下京區製三橋町 杉野爲吉 京都瓦斯㈱取締役
德島市德島町裏ノ町 杉野鶴一 阿波木材㈱取締役
東京市下谷區三輪町一二七 杉野倉次郎 土橋園茶販賣㈱取締役
東京入新井新井宿九二七 杉野文六郎 ㈱銀座高田商會代表取締役

東京下谷區新坂本町五 杉野文彌 ㈱田邊商店取締役
愛知縣海部郡神守村 杉野小三郎 青塚木材㈱取締役
仁川府本町二ノ一八 杉野榮八 濟洲循環軌道㈱取締役
函館市辨天町二一 杉野三次郎 函館製網船具㈱取締役 富岡鑛業㈱監査役○辨天倉庫㈱監査役○大沼養狐㈱取締役○㈱ウロコ商會取締役○㈱有江鐵工所監査役
東京府目黑町三田一二 杉野喜精 山一證券㈱社長○中央證券㈱監査役○日英釀造㈱取締役○東株代行㈱取締役○筑波高速度電氣鐵道㈱監査役
名古屋市西區鹽町四 杉野正太郎 大正運輸倉庫㈱取締役
東京神田區岩本町二四 杉野茂 ㈱田邊元三郎商店取締役
岐阜縣養老郡池邊村 杉野仙助 高野製帽㈱監査役
岐阜縣稻葉郡加納村 杉山伊三郎 柳原商事㈱監査役
岡山市西田町一七 杉山岩三郎 中國鐵道㈱社長○興亞起業㈱監査役
東京府代々木九二三 杉山勇 帝國商事㈱取締役
東京市日本橋區濱町三ノ三 杉山魯九郎 ㈱淺草ビルヂング取締役

大阪東區糸屋町二ノ六 杉山半三郎 日本毛糸紡績㈱監査役 ㈱河崎商店監査役
大阪市東區博勞町三ノ一 杉山牛兵衛 日東企業㈱常務取締役
京都下京區壬生賀陽 杉山藤市 廣濟無盡㈱代表取締役
前橋市岩神町一九三 杉山寅雄 帝國蠶絲㈱取締役○帝國蠶絲倉庫㈱監査役
大阪府三島郡千里村 杉山寅三郎 日本蓄電池㈱監査役
清水市江尻町七四〇 杉山德治郎 ㈱清水銀行取締役兼支配人
神戸市大同町四ノ五三 杉山留五郎 ㈱關吉組取締役
大連小崗子平和街九 杉山治助 ツバメ自動車㈱取締役
東京府大井町四九五 杉山中 ㈱丸石商會取締役
千葉縣安房郡豐房村 杉山忠太 房州白土㈱取締役
神戸市元町通七 杉山利介 ㈱元町デパートメントストア監査役
名古屋市南區白鳥町一八 杉山晋四郎 笹川紡績㈱取締役
大連市播磨町ア區四 杉山嘉雄 スミス自動車㈱取締役 東亞板金工業㈱代表取締役

横濱神奈川青木町下臺 杉山勝 平沼製材㈱取締役○子安製材㈱監査役
大阪市南區天王寺烏ヶ辻町 杉山勝 ㈱吉田商會取締役
松本市諸八 杉山角十 甲信洋紙販賣㈱取締役
岐阜市今町 杉山要吉 鳥居運送㈱監査役
東京市本鄉區駒込曙町一四 杉山義雄 ㈱武田割引銀行監査役○㈱秀英舍社長○㈱九曜商會監査役○日本開墾㈱取締役
岐阜市安良田町一 杉山武一郎 山キ八百喜㈱取締役
神戸市北長狹通 杉山武夫 (名)杉山商店代表社員
長野縣飯田町二三九 杉山爲次郎 昭和自動車㈱監査役
東京市麻布區鳥居坂四 杉山丹三郎 日本シトロエン自動車販賣㈱取締役
三重縣安濃郡安東(社) 杉山惣七 小倉鑛業㈱取締役
東京府南品川利田新田 杉山常次郎 ㈱博文館取締役○㈱東京堂監査役○大日本圖書㈱專務取締役

東京市日本橋區横山町三ノ一五 杉山綱吉 ㈱井村整興社監査役
兵庫縣武庫郡西灘村 杉山仲藏 日本香料藥品㈱取締役
神奈川縣中郡平塚町 杉山仲次郎 相模毛絲紡績㈱取締役
茨城縣東茨城郡西鄕村 杉山午次郎 ㈱石塚繭絲市場監査役
大阪府南河內郡大伴村 杉山九右衛門 大阪林業㈱監査役
福井縣遠敷郡中名田村 杉山九間治 ㈱本鄉銀行取締役
千葉市千葉町 杉山彌太郎 千葉瓦斯工業㈱取締役
名古屋市東區高岳町 杉山安太郎 名古屋小型自動車㈱監査役
富山縣射水郡片口村 杉山安造 ㈱小杉銀行監査役○越中鐵道㈱取締役
岐阜縣神戸町神戸 杉山又衛 ㈱神戸興業銀行取締役
岐阜縣高富町 杉山松太郎 ㈱山縣銀行監査役
濱松市板屋二七一 杉山政市 遠州木材㈱取締役○三方原水力電氣㈱監査役
名古屋市東區久屋町八 杉山建

昭和曹達㈱監査役

東京市神田區今川小路　杉山賢三　㈱日立商會取締役

東京市麴町區富士見町六ノ一五　杉山賢二　王子土地㈱代表取締役

横濱市中區花咲町　杉山謙造　横濱米穀委託倉庫㈱取締役

北海道河東郡士幌村　杉山源七　帶廣商業㈱監査役

東京市赤坂區青山南町五ノ五　杉山文宏　北斗電球㈱取締役

大阪市南區日本橋筋二　杉山小兵衛　豊國殖産㈱取締役

尼崎市尼崎町舊城郭内　杉山光治郎　尼崎木材㈱代表取締役　㈱日本齒科商社專務取締役

名古屋市東區久屋町八　杉山榮　矢作開盤㈱社長○矢作水力㈱專務取締役○豊國セメント㈱監査役○天矢作索道㈱社長○東龍川電力㈱監査役○黒部美鐵道㈱取締役○昭和川電力㈱取締役○昭和曹達㈱監査役

東京市牛込區納戸町二六　杉山榮治郎　日黒自動車運輸㈱取締役

大阪東區清水谷西之町　杉山銕　大阪杉山(名)代表社員

岡山縣久世町　杉山鐵太郎　眞庭製糸㈱取締役○第參郡是製絲㈱取締役

沼津市本宮町　杉山傳平　沼津魚㈱取締役○沼津合同運送㈱監査役

兵庫縣武庫郡精道村　杉山佐兵衛　大阪杉山㈱代表社員

山梨縣韮崎町　杉山幸男　㈱奉天堂商會監査役○運送相互保證㈱取締役

岐阜縣稻葉郡鏡島村　杉山喜八　㈱岐阜鐵工所監査役

茨城縣下館町甲二六〇　杉山吉次郎　蓬萊無盡㈱監査役

千葉縣市川町市川　杉山喬　共同火災保險㈱取締役　晩成事業㈱取締役

仙臺市大町　杉山菊三郎　㈱宮城縣國定教科書特約販賣所監査役

青森縣上北郡野邊地町　杉山久之丞　㈱金十銀行取締役○湊物産㈱取締役

大阪市南區天王寺烏ヶ辻町五七一三　杉山勇吉　㈱吉田商會監査役

兵庫縣今津町　杉山盈　日本酒造㈱監査役

東京市本郷區千駄木町二三六　杉山次郎　㈱明正社取締役兼支配人

室蘭市千歳町二　杉山丈次郎　室蘭無盡㈱取締役

神奈川縣中郡須馬村馬入　杉山正二　㈱江陽銀行監査役

名古屋市東區千種町元古井　杉山正次郎　名古屋水産市場㈱取締役○東海運輸㈱監査役

横濱中區南太田町耕地　杉山鉦次郎　㈱木村商店常務取締役

沼津市三枚橋町　杉山周藏　㈱沼津銀行取締役○東京麻糸紡績㈱監査役○沼津合同運送㈱取締役

青森縣下北郡田名部町　杉山須藏　大湊電燈㈱監査役

秋田縣雄勝郡湯澤町　杉山眞太郎　湯澤製材㈱常務取締役

名古屋中區養老町二　杉山秀太郎　昭和自動車㈱取締役

岐阜市花吹町一　杉山仙松　岐阜絹紬精練㈱取締役

岐阜縣羽島郡笠松町　杉山銈二郎　㈱十六銀行常任監査役○美濃電氣軌道㈱取締役○大垣瓦斯電氣㈱取締役○各務原鐵道㈱取締役

兵庫縣武庫郡大社村　杉生幸三郎　㈱安全索道商會監査役

宮城縣鹽釜町　杉船總之助　鹽釜合同運送㈱取締役

名古屋市東區長塀町六　杉江嘉左衛門　敷島製パン㈱監査役

小樽市緑町四ノ一　杉江米吉　㈱杉江仙次郎商店取締役

滋賀東淺井郡下草野村　杉江玉藏　草野川電氣㈱取締役

名古屋市南區内田町　杉江傳之助　名古屋給水㈱監査役

石川縣七尾町字藤橋　杉江重義　能登電氣㈱監査役

小樽市花園町東四ノ一五　杉江仙次郎　㈱杉江仙次郎商店社長○㈱北海旭商會取締役

滋賀縣栗太郡山田村　杉江善右衛門　湖南汽船㈱監査役

北海道雨龍郡深川町　杉澤通正　深川精米肥料㈱取締役

石川縣鹿島郡田鶴濱村　杉澤博　㈱能州銀行取締役

臺北市三板橋大竹圍一五　杉坂六三郎　臺灣漁業㈱取締役

愛知縣碧海郡安城町　杉坂竹治　帝國製絲㈱專務取締役

神奈川足柄上郡曾我村　杉坂彌一郎　曾我殖産㈱取締役

愛知縣安城町安城　杉坂松壽　帝國製絲㈱取締役

横濱神奈川青木町松本　杉崎治三郎　㈱精電舎取締役

大阪府佐賀關町　杉崎榮作　㈱佐賀關銀行監査役

靜岡縣熱海町熱海四五六　杉崎峯吉　富士水産㈱取締役

東京市赤坂區福吉町一　杉崎静夫　㈱齋藤製作所專務取締役○太田商事㈱常務取締役

岐阜縣武儀郡美濃町　杉崎彦太郎　㈱美濃銀行取締役兼支配人

横濱市中區野毛町三ノ九八　杉木治郎助　内山同族㈱監査役

東京本郷區湯島天神町　杉木長太郎　泰明工業㈱監査役

富山縣井波町井波　杉木興三郎　北一醬油㈱取締役

富山縣上新川郡上瀧町　杉木鶴次郎　㈱越中銀行監査役

佐賀縣鹽田町　杉光貞雄　㈱鹽田銀行監査役

岐阜市高山町　杉下半右衛門　斐太製糸㈱取締役

岐阜縣吉城郡國府村　東京市牛込區市谷河田町一四　杉下貞作　㈱飛驒産業銀行取締役

富山縣西礪波郡林村　杉下佐吉郎　㈱神澤銀行監査役

石川縣七尾町　杉平岩次郎　㈱能登産業銀行取締役

東京市四谷區北伊賀町三六　杉本五十鈴　古河鑛業㈱取締役

大阪阿波座中通二丁目　杉本藤次郎　太田同族㈱取締役

清水市一四三〇　杉本豊次郎　東海石材㈱監査役

滋賀縣滋賀郡石山村　杉本寅太郎　湖南醸造㈱監査役

岡山市大供一八一　杉本虎次　釣鐘護謨㈱監査役

前橋市横山町四　杉本德太郎　㈱日東商會取締役

大阪市阿波座中通二　杉本德太郎　太田同族㈱取締役

東京市小石川區大塚仲町四一　杉本德三　東京モスリン紡織㈱取締役

横濱市中區本町四ノ六四　杉本富藏　内外商事㈱取締役

横濱中區野毛町三丁目　杉本治郎助　昭和無盡㈱常務取締役　内山同族㈱監査役

三重縣上野町農人町　杉本蝶平　㈱伊賀農商銀行監査役

福井縣實來下町五二ノ一　杉本忠吉　福井醬油醸造㈱取締役

前橋市横山町四　杉本利三郎　前橋織物㈱監査役

東京市牛込區山吹町一四七　杉本龜藏　杉本(名)代表社員

秋田縣能代港町萬町　杉本與一郎　㈱杉本材木店取締役

東京府馬込町　杉本義朗　南武鐵道㈱專務取締役

京都府與謝郡加悦町　杉本米治　㈱宮津銀行監査役○加悦鐵道㈱取締役

鳥取縣東伯郡高城村　杉本義夫　㈱山陰民報社取締役

石川縣羽咋郡北大海村　杉本義政　日本商事金融㈱取締役

東京府大泉村字小榑　杉本泰助　㈱農商務省特許品製作専賣所取締役

堺市寺地町二ノ二二　杉本爲治郎　福助足袋㈱取締役

東京市京橋區竹川町一　杉本鶴五郎　杉本(名)代表社員

東京市下谷區谷中清水町一四　杉本直寛　東京實用自動車㈱監査役○タクシー自動車㈱取締役

静岡縣安倍郡長田村　杉本馬之吉　用宗遠洋漁業㈱取締役

元山府壽町一ノ八　杉本信之　咸興運輸㈱取締役○元山倉庫㈱專務取締役

臺灣花蓮街花蓮港　杉本仲之　花蓮港木材㈱取締役

高岡市定塚町一二八　東京市赤坂區青山高樹町一二　杉本九八郎　岡吉商事㈱取締役○吾妻川電力㈱取締役○草津電氣鐵道㈱取締役○岡崎織物染練㈱取締役○㈱山丸商會取締役○南朝鮮鐵道㈱取締役

大阪府西成郡千船町　杉本久滿吉　和歌山捺染㈱取締役

秋田縣能代港町萬町　杉本國太郎　㈱杉本材木店代表取締役○㈱秋田屋材木店取締役

兵庫縣武庫郡良元村　杉本彌三郎　山口丹金㈱監査役

大阪市西區江戸堀南通　杉本又三郎　朝日酒類㈱取締役○大日本商事㈱專務取締役

東京府大久保町　杉本政次郎　㈱南部銑製造所取締役

東京市京橋區本材木町三ノ二一　杉本復三　内外出版印刷㈱監査役

東京府代々木山谷一八五　杉本正幸　㈱東京府農工銀行取締役兼支配人

廣島市八丁堀二三　杉本政平　東洋工業㈱監査役

室蘭市本町二三〇　杉本慶太郎　㈱果林商會取締役

堺市柳之町東一丁一九　杉本憲　關西窯業㈱監査役

奈良縣高市郡八木町　杉本憲一　大南土地㈱代表取締役

大阪市東成區野江町三ノ一四八　杉本憲次　高瀬染工場㈱取締役

和歌山縣海草郡宮前村　杉本源治　湯淺炭礦㈱取締役

東京府上澁谷一一〇　杉本弘道　日興證券㈱取締役

東京府荏原郡中延　杉本幸吉　相模川砂利㈱監査役

東京府千住町中組　杉本定吉　東京大理石㈱取締役

愛知縣中島郡平和町　杉本作右衛門　㈱泰山洋行監査役

和歌山縣新宮町七九〇七　杉本喜代松　㈱南海銀行取締役○新宮挽材㈱取締役○新宮鐵道㈱取締役○熊野自動車㈱監査役

上海漢口路五號　杉本久太郎　上海運輸㈱支配人

長野縣西筑摩郡王瀧村　杉本勇助　信陽木材㈱取締役

山梨縣南都留郡道志村　杉本貢　道志電力㈱監査役

横濱市中區野毛町三ノ九八　杉本次郎助　内山同族㈱監査役

大阪市北區大融寺町六八六　杉本庄藏　富永被服㈱監査役

支那熊岳城西部北二區　杉本丈太郎　南滿信託㈱代表取締役

愛知縣渥美郡牟呂吉田村　杉本重左衛門　豊橋委託運輸㈱監査役

山梨縣南都留郡道志村　杉本新一郎　道志電力㈱代表取締役

三重縣三重郡四郷村　杉本新助　杉本石鹼(名)代表社員

東京市日本橋區本町二丁目　杉本甚藏　三井物産㈱受渡課長心得

奈良市川上突抜町二　杉本甚七　㈱勝村商店監査役

熊本縣上益城郡濱町　杉本廣次　㈱熊本縣酒造研究所監査役

東京市日本橋區濱町一ノ二　杉本兵四郎　日新興業㈱取締役○西鬼怒川電力㈱監査役○石城耐火煉瓦㈱監査役

岡山市上西川　杉本茂治　赤丸足袋㈱取締役

京都府宇治郡山科町　杉本善郎　辛酉工業㈱取締役

臺北市明石町二ノ六　杉森興一　㈱日之丸商會取締役

臺北市明石町二ノ六　杉森興吉　㈱日之丸館代表取締役○臺灣自動車㈱取締役

石川縣鹿島郡鶴濱村　杉森宅次郎　㈱能州銀行常務取締役

東京府西巣鴨平松　杉森染八　東京三禮㈱取締役○東京畜産市場㈱代表取締役

東京府杉並村高圓寺　杉森秀雄　東京畜産市場㈱監査役

八王子市元横山町二三　椙田弘三　㈱土屋商店監査役

東京府世田ヶ谷池尻　角德一　㈱長崎松尾造船所取締役

朝鮮光州面　角光治三郎　光州酒造㈱監査役

東京市牛込區市谷加賀町二ノ七　角利一　千代田火災保險㈱總務部長

東京府澁谷上通三ノ二四　角良一　㈱三十銀行取締役○佐久間製菓㈱取締役

大阪市東成區中道町　角龜吉　姉久商事㈱監査役

松江市末次本町　角常三郎　一畑電氣鐵道㈱取締役

大阪東區北濱四ノ一五　角彌平　中外護謨㈱監査役

鳥取縣西伯郡大篠津村　角賢市　㈱山陰民報社取締役

福岡縣八女郡八幡村　角謙三　㈱福洲銀行取締役

大阪豊能郡南豊島村　角源泉　大阪土地建物㈱社長○栗本鑄鐵管㈱取締役○今里土地㈱監査役

大阪市西成區旭北通　角清太郎　㈱中和公司取締役

東京府一本松二二七七　角井蕃　東京建築工業㈱監査役

石川縣鹿島郡矢田部村　角花勇太郎　和倉温泉土地㈱取締役

東京府上澁谷一一〇　角地藤太郎　關東燃料㈱監査役

東京市小石川區第六天町五〇　角岡知良　㈱江副商店監査役

福井縣三方郡山東村　角脇林藏　㈱三方銀行取締役○敦賀土地建物㈱取締役

岡山市柿屋町二〇　角南庄八郎　㈱三笠屋百貨店取締役

青森縣八戸町　角谷市松　八戸合同運送㈱專務取締役○湊合同運送㈱取締役

愛知縣碧海郡新川町　角谷稻安　岡田化學工業㈱取締役

大阪泉北郡濱寺町下石津　角谷龍三　㈱關西鑄鐵所取締役

臺南市本町　角谷力男　臺灣南部無盡㈱取締役

富山縣新湊町　角谷龜次郎　大神樂鰤漁業㈱取締役

朝鮮光州郡光州面　角谷與藏　全羅南道是製絲㈱監査役

兵庫縣印南郡曾根町　角谷政治　角七商事㈱取締役

朝鮮鏡城郡羅南面　角谷文吉　北鮮醬油㈱取締役

青森縣八戸町　角谷幸市　湊合同運送㈱監査役

大阪市住吉區住吉町　角谷光次郎　均一合同自動車㈱取締役

臺北市基隆街　角谷定吉　基隆煉瓦㈱監査役

函館市末廣町四〇　角谷作造　金森商船㈱取締役

大阪府泉北郡西陶器村　角谷三郎　㈱河泉銀行取締役

金澤市川上新町一ノ元　角谷儀太郎　金澤土地建物㈱專務取締役

横濱市本牧町字臺三七〇　角谷七五郎　角七商事㈱社長○釜山鑛埋築㈱取締役

大阪住吉區住吉町三九九　角谷元三郎　㈱關西鑄鐵所社長

東京府千駄ヶ谷九〇五　角谷彝三　極東自動車工業㈱取締役

石川縣鶴來町　角永捨次郎　北陸木材(資)代表社員

西宮市神樂田　角野久造　滿洲福紡㈱取締役

和歌山縣古座町古座　角野庄松　熊野製氷㈱監査役

大阪市東區北久太郎町　角倉秀雄　㈱角倉商店代表取締役

新潟縣北魚沼郡堀之内　角屋榮松　㈱堀之内銀行監査役

長野縣西筑摩郡福島町　角間覺兵衛　㈱木曾銀行監査役

新潟縣直江津町　角澤新造　直江津商船㈱取締役○直江津合同運送㈱監査役

廣島市南竹屋町二三九　角森好藏　㈱藝備日々新聞社監査役

岐阜縣益田郡小坂町　住幸謹　㈱飛驒産業銀行取締役○飛驒林業㈱取締役○飛驒電燈㈱取締役

京城府旭町一ノ一四九　住井辰男　朝鮮無煙炭㈱取締役○朝鮮生糸㈱監査役

京城府漢口　住友利左衛門　龍山倉庫金融㈱監査役
兵庫縣武庫郡住吉村　住友吉左衛門　㈱住友銀行取締役○住友(合)代表社員社長○住友倉庫㈱代表取締役○住友信託㈱代表取締役○住友生命保險㈱取締役○住友別子鑛山㈱取締役
札幌市南十條西一三　住友璋一　北海道亞麻工業㈱監査役
濱松市兩追分五一　住岡榮太郎　㈱福長飛行機製作所取締役○㈱辨天島土地取締役○三方原水力電氣㈱監査役
小樽市住ノ江町一丁目　住吉與次郎　㈱室清次郎商店監査役
徳島縣三好郡池田町　住吉源吉　三好郡是製絲㈱取締役
和歌山東牟婁郡古座町　住吉幸助　㈱古座銀行頭取○㈱合同銀行取締役
福山市三ノ丸　住吉新三郎　㈱星製藥自助會監査役
横濱中區西戸部町九三　住吉博　㈱正興公司常務取締役
廣島縣安藝郡仁保村　住田初藏　住吉物産㈱監査役
東京市芝區日出町八　住田藤三郎　東京製釘工業㈱取締役
岡山市廣瀬町二一一　住田陽　家形林業㈱取締役
東京市本郷區駒込千駄木町五九　住田多藏　合同レコード石鹼㈱取締役
兵庫縣御影町城ノ前　住田多次郎　南洋コーヒー㈱代表取締役○住田物産㈱取締役
米領ホノルル、市マウナクア街　住田代藏　住田物産㈱取締役
大阪府中池内郡矢田村　住田コト　日本製膠㈱取締役
福山市御船町四七　住田英一　住田物産㈱取締役
東京府淀橋町柏木九九　住田榮治郎　㈱佐藤太三郎商店取締役
長崎縣壹岐郡箱崎村　住田貞市　壹岐漁業㈱取締役
廣島縣音戸町　住田喜一郎　倉橋石材工業㈱取締役
神戸市熊内町　住田正一　大日本鹽業㈱取締役
小樽市稲穂町西七ノ二　住田庄二　㈱室清次郎商店取締役
旭川市四條通二十丁目　住田庄七　㈱室清次郎商店監査役
茨城縣東茨城郡吉田村　住谷龜太郎　水戸電氣鐵道㈱取締役
高崎市田町二九　住谷常次郎　㈱上州銀行取締役○上信電氣鐵道㈱監査役
兵庫縣明石郡大久保村　住野春七　㈱藤本製材所監査役○神戸タワー㈱取締役
兵庫縣武庫郡精道村　住野藤五郎　日本毛皮貿易㈱取締役
東京牛込區納戸町一四　住野良三　共保生命保險㈱取締役兼支配人
岐阜縣加納町下加納　住野光之助　谷汲鐵道㈱取締役○各務原鐵道㈱常務取締役
神戸市榮町通六ノ四八　住山鈴雄　東洋農事㈱取締役
靜岡縣三島町　住本忠治　㈱堺屋本店取締役
靜岡縣三島町六九三　住本嘉十郎　㈱堺屋本店取締役
靜岡縣三島町六九三　住本昇三郎　㈱堺屋本店代表取締役
廣島市大手町　炭田三省　廣島木材㈱取締役
大阪府河内郡加賀田村　炭谷猪太郎　谷水力伸銅㈱監査役
廣島市廣瀬町三四九　炭村秀吉　中國護謨工業㈱監査役○大崎電氣㈱監査役○種子島水力電氣㈱取締役
小倉市京町二ノ三四二　隅田伊賀彦　長府土地㈱代表取締役○大都土木建築㈱監査役○山陽電氣軌道㈱監査役○長府土地㈱取締役
高知市新市町二　隅田稻吉　土佐商工㈱取締役
京城府黄金町一ノ一一　隅田石太郎　日華木材㈱取締役
和歌山縣那賀郡池田村　隅田豊治　帝國蠶糸㈱取締役○五條製絲㈱代表取締役
高知市細工町五四　隅田龜次郎　土佐商工㈱取締役○高知巡航㈱取締役
京都市上京區室町通長者町上ル東入ノ花立町　隅田保　京都瓦斯㈱常務取締役
廣島市京橋町　隅田毎夫　山陽度量衡㈱取締役
廣島市臺屋町一九七　大阪西成區柳通三ノ八七一　隅田光藏　大阪合同紡績㈱取締役○大興紡績㈱取締役
石川縣松任町辰巳町　隅谷友吉　梅松醬油㈱取締役○梅松醬油工業㈱監査役
小倉市鍛冶町三ノ七二　隅谷長雄　東洋車輛㈱取締役
東京市日本橋區十軒店町(社)　隅野卯之吉　㈱中井商店取締役
大阪府豊能郡豊中村　隅野卯之吉　㈱中井商店取締役○西肥板紙㈱監査役
京都府船井郡高原村　隅山勇之助　㈱須知銀行取締役
福岡市東中洲町六六二　澄川千太郎　㈱バッテン館取締役
島根縣簸川郡荒木村　澄田澤造　㈱雲州銀行監査役
愛知縣起町小信中島　墨宇吉　艶金興業㈱取締役
愛知縣起町小信中島　墨眞一　艶金興業㈱取締役
愛知縣起町小信中島　墨清太郎　艶金興業㈱取締役
東京本郷區湯島新花町　墨岡淳平　㈱公業貯金銀行監査役
石川縣大聖寺町宇魚町　吸坂彌一　合同運輸㈱取締役
愛媛縣新居郡玉津村　薦田經太郎　㈱藝備銀行監査役
愛媛縣新居郡角野村　薦田精造　㈱泉商店監査役
愛知縣犬山町　鈴井正孝　江口汽船㈱監査役
東京四谷區永住町三六　鈴井茂三郎　大木戸住宅㈱監査役
東京麹町區紀尾井町三　鈴鹿和三郎　㈱鈴鹿商店取締役
京都市上京區吉田上大路町三四　鈴鹿太郎　㈱聖護院八ッ橋本店取締役
東京市深川區佐賀町一ノ二五　鈴鹿保家　㈱鈴鹿商店社長
大連市伊勢町　鈴鹿吾三郎　滿洲證券信託㈱監査役
釧路市眞砂町一九　鈴鹿三男治　旭東貿易㈱監査役
東京麹町區紀尾井町三　鈴鹿昌　㈱鈴鹿商店常務取締役
廣島市南竹屋町　鈴川巖　㈱中尾自動車商會取締役
廣島市千田町四二八　鈴川勇　中國塗料㈱取締役
廣島市段原町三九九　鈴川貫一　廣電證券㈱取締役○白石工業㈱監査役○廣島電氣㈱取締役○日本電熱器製造㈱監査役○中國塗料㈱取締役○瀬戸內海横斷電力㈱取締役
大阪此花區西島町　鈴田貞俊　西島變壓器㈱取締役
名古屋市南區八熊町　鈴村健一　中村電氣軌道㈱監査役○下之一色電車軌道㈱取締役
名古屋市南區八熊町　鈴村金一　名古屋乘合自動車㈱取締役
東京麻布區我善坊町二　鈴村秀三　東電證券㈱取締役○東洋モスリン㈱監査役○東京電球㈱取締役○東京電燈㈱取締役○姫川電力㈱監査役○東京灣電氣㈱監査役○富士川電力㈱監査役
愛知縣一色町　鈴倉廣吉　蒲郡臨港線㈱監査役
福島縣北會津郡一箕村　鈴木伊八郎　會津若松運送㈱取締役
東京府下大崎一二三　鈴木伊知　㈱弘通社取締役
靜岡縣掛塚町豊岡　鈴木伊太郎　鈴木式織機㈱取締役
豊橋市花田町長丁五七　鈴木伊右衛門　朝鮮蠶糸㈱取締役
東京市深川區久永町一　鈴木伊三郎　中央理化學工業㈱監査役○極東森林興業㈱代表取締役○根利滿工業㈱監査役
靜岡縣引佐郡鹿玉村　鈴木伊作　㈱宮口銀行取締役
東京府下大崎町一二三　鈴木伊吉　㈱弘通社取締役
東京市麻布區霞町一九　鈴木伊十　臺南製糖㈱取締役○日本建築紙工㈱社長○千代田紙㈱監査役○日信㈱取締役
靜岡縣磐田郡野部村　鈴木猪三郎　天龍川製糸㈱取締役
靜岡縣引佐郡鹿玉村　鈴木猪熊　㈱宮口銀行取締役
神戸市榮町通七ノ一　鈴木岩治郎　大正生命保險㈱監査役○日本教育生命保險㈱監査役○東洋商事㈱取締役○㈱日本商業會社取締役○㈱鈴木商店代表取締役○大同燐寸㈱監査役○神戸取引所理事○㈱日洲商會監査役

東京市日本橋區久松町一四　鈴木岩治郎　㈱大利商店專務取締役
神戸市榮町通七ノ一　鈴木岩藏　太陽曹達㈱社長○㈱鈴木商店監査役
牛込區神樂坂二ノ一二　鈴木岩次郎　東京製氷㈱社長
東京府小松川町下平井　鈴木巖　㈱日立商會監査役○東京兩國合同運送㈱取締役
岩手縣岩手郡浅岸村　鈴木巖　第一信託㈱監査役○東北鐵道鑛業㈱取締役
東京府南品川一四四七　鈴木一郎　日本絹布捺染㈱取締役
秋田縣鹿角郡尾去澤村　鈴木一郎　秋田鐵道㈱取締役
靜岡縣横須賀町西大淵　鈴木一郎　㈱協和銀行取締役
千葉縣木更津町　鈴木市藏　木更津商事㈱取締役
東京市麻布區六本木町二四　鈴木市之助　旭電化工業㈱社長○日本農藥㈱取締役
福島縣須賀川町　鈴木市司　須賀川醬油㈱取締役
東京麻布區永坂町六六　鈴木幾太郎　澁谷急行電氣鐵道㈱取締役
東京府中野町三三四三　鈴木幾彌太　㈱ヤマトメタル商會取締役
東京府下落合一一三九　鈴木幾三郎　江之島水族館㈱取締役○㈱日本ポリドール蓄音器商會代表取締役
高松市古馬場町二　鈴木幾次郎　朝鮮實業㈱取締役○㈱香川銀行代表取締役
東京府町田町　鈴木魯一　町田肥料㈱取締役
東京府下大崎八　鈴木六郎　㈱第一相互貯蓄銀行監査役○㈱鈴木商店取締役○秩父セメント㈱監査役○鈴木三榮㈱監査役
名古屋市中區若松町一　鈴木六藏　新名古屋土地㈱監査役
松江市内中原一四　鈴木祿三郎　出雲電氣㈱常務取締役○松江ハム㈱監査役○出雲木材㈱監査役○出雲製紙㈱社長
東京府三鷹村　鈴木はる　鈴木保善㈱監査役
東京市下谷中清水町一　鈴木八郎　㈱日本桑原織工所監査役○日本家禽㈱取締役
靜岡縣榛原郡相良町　鈴木八郎右衛門　㈱相良銀行取締役
東京府大井町三三四　鈴木春　東邦證券保有㈱專務取締役
和歌山東牟婁郡大島村　鈴木春松　辨天前漁業㈱取締役
靜岡縣濱名郡蒲村神立　鈴木初藏　㈱西遠銀行取締役
滋賀縣犬上郡高宮町　鈴木初次郎　大正製綿㈱取締役
北海道空知郡栗澤村　鈴木初次郎　朝日織布㈱取締役○定山渓温泉㈱取締役
大阪市東區京橋三丁目　鈴木市　㈱大林組取締役
大阪府豊能郡豊津村　鈴木半平　プラオン製井水道㈱監査役
豊橋市新錢七　鈴木半次郎　大正製氷冷藏㈱監査役
東京市麹町區富士見町五ノ一六　鈴木伴實　栗林商船㈱取締役
濱松市廣澤町二五一　鈴木仁一郎　濱松倉庫㈱取締役○帝國製帽㈱社長○城北機業㈱監査役○濱松合同運送㈱取締役○丸善㈱監査役
大阪市東區備後町二　鈴木仁十郎　㈱日本工業所取締役○男山鐵道㈱取締役○琴平參宮電鐵㈱取締役○大半田電氣軌道㈱取締役○豊國自動車㈱取締役
宮城縣本吉郡唐桑村　鈴木平兵衛　㈱氣仙沼商會取締役
石川縣小松町小馬出町　鈴木平次郎　北國機業㈱監査役○蘆城物産㈱代表取締役
山形縣西置賜郡豊田村　鈴木兵彌　㈱長井銀行取締役
栃木縣日光町　鈴木兵三郎　㈱日光銀行監査役
名古屋市南區寛政町　鈴木兵次　二葉㈱取締役
靜岡縣田方郡錦田村　鈴木東海夫　三島製紙㈱專務取締役
東京府西大久保四二〇　鈴木東海男　日本木工㈱監査役
茨城縣多賀郡北中郷村　鈴木東馬　㈱多賀病院取締役
三重縣松坂町湊町　鈴木藤兵衛　平田製網㈱監査役○㈱大藤呉服店取締役○㈱三重出版社監査役
福島縣石城郡鮫川村　鈴木藤作　請戸川水力電氣㈱監査役
愛知縣南設樂郡新城町　鈴木藤吉　設樂製絲㈱監査役
愛知縣安城町清水　鈴木藤七　愛三製絲㈱取締役
北海道夕張町宇本町　鈴木道任　㈱夕張市場監査役
東京淺草區今戸町八一　鈴木豊臣　東京製肥㈱取締役
靜岡縣榛原郡中川根村　鈴木豊太郎　大井川鐵道㈱監査役
長野縣東筑摩郡本郷村　鈴木豊藏　松本自動車㈱監査役
埼玉縣忍町宇行田　鈴木豊三郎　行田足袋㈱監査役
東京府在原町戸越　鈴木豊作　日本洗染㈱常務取締役
山梨縣東八代郡石和町　鈴木豊吉　㈱石和銀行監査役○㈱盛業銀行取締役
大阪東區糸島二丁目　鈴木豊次郎　湯崎温泉文里土地㈱監査役
茨城縣那珂郡芳野村　鈴木豊壽　㈱常磐病院監査役○北浦電氣㈱取締役
茨城縣筑波町筑波　鈴木虎次郎　筑波鐵道㈱取締役
東京芝區二本榎西町二　鈴木寅雄　竹生製藥㈱取締役
仙臺市鍛冶町一八二　鈴木寅之進　不動産商事㈱監査役
福島縣安達郡杉田村　鈴木寅吉　日本正準製糸㈱監査役
靜岡縣濱名郡篠原村　鈴木寅吉　㈱遠洋銀行取締役支配人○我入道水産㈱取締役○㈱篠原製糸場監査役
愛知縣碧海郡旭村　鈴木寅吉　朝鮮拓殖㈱取締役
東京本郷區西片町一〇　鈴木寅彦　日清生命保險㈱取締役○東京瓦斯㈱常務取締役○日本曹達㈱社長○第一製氷㈱取締役○北海道瓦斯㈱取締役○東京コークス販賣㈱監査役○狩川電力㈱取締役○東京回漕㈱取締役
宮城縣鹽釜町宇臺六七　鈴木徳郎　白石汽船㈱監査役
桐生市　鈴木徳平　共立機業㈱監査役
靜岡縣下田町　鈴木徳治　伊豆製氷冷藏㈱代表取締役
東京市日本橋區江戸橋二ノ四　鈴木徳太郎　渡邊保全㈱取締役
東京府澁谷青葉九　鈴木徳之助　秋田木材㈱取締役○船川電氣㈱取締役○米代川水電㈱取締役
茨城縣久慈郡久米村　鈴木徳三郎　勸業㈱監査役
長崎市館内町一六　鈴木徳美太　太洋漁業㈱取締役
川越市大字松郷一六七　鈴木徳次郎　武藏製織㈱取締役○武州倉庫運送㈱取締役○埼玉製氷㈱監査役○越生鐵道㈱監査役
福島縣岩瀬郡大屋村　鈴木徳次郎　東北農林㈱監査役
栃木縣那須郡馬頭町　鈴木留藏　大田原酒造㈱取締役
東京市神田區佐久間河岸一二　鈴木留藏　㈱松永商店取締役
東京市四谷區麹町一二ノ六　鈴木留吉　日支商事㈱監査役
水戸市上市信願寺　鈴木留次郎　茨城鐵道㈱監査役○石塚繭絲市場監査役
山形縣西村山郡谷地町　鈴木富太郎　㈱羽前銀行取締役
福島市大町　鈴木富太郎　㈱第百七銀行監査役
宮城縣刈田郡白石町　鈴木富太郎　㈱宮城縣農工銀行取締役○白石興産㈱社長
東京府西巣鴨宮仲三四四　鈴木富三　中島商事㈱監査役
東京府上大崎四一五　鈴木淑子　鈴木野村(名)代表社員
東京市麹町區内山下町一ノ一　鈴木富次郎

(株)弘通社取締役
東京市神田區旭町二五 鈴木俊夫 (株)藤澤映畫製作所取締役
神戸市稻葉町五ノ五 鈴木敏夫 丸中電機(株)取締役
滿洲營口永世街 鈴木友一 特許甘草(株)取締役
東京府西大久保四三九 鈴木友三郎 (株)明治書院社長
石川縣能美郡小松町 鈴木友作 神保倉庫(株)監査役
青森市大字安方町 鈴木友吉 函青汽船(株)監査役○青森造船鐵工所(株)取締役○青森木材(株)監査役
東京府中野町一九六六 鈴木千代三 (株)強羅ホテル取締役
東京小石川區原町一〇 鈴木千代吉 大日本特許肥料(株)專務取締役○長井產業(株)監査役
山形縣宮澤村 鈴木治左衛門 尾花澤鐵道(株)取締役
兵庫縣武庫郡西灘村 鈴木治七 (株)三木豐商店取締役
靜岡縣濱名郡村櫛村 鈴木長一 鈴木式織機(株)監査役
三重縣南牟婁郡新鹿村 鈴木長九郎 (株)紀新銀行頭取
德島縣麻植郡鴨島町 鈴木長三郎 麻植製糸(株)取締役
橫濱市中區壽町二ノ八四 鈴木長助 橫濱屠場(株)副社長
東京府代々木北山谷 鈴木忠兵衛 ホワイトシティ(株)監査役
東京府下大崎八三 鈴木忠治 (株)鈴木商店專務取締役○東信電氣(株)取締役○昭和工業(株)代表取締役○尾川電力(株)監査役○鈴木三榮(株)代表取締役
山形市八日町八五三 鈴木忠治 山形合同運送(株)取締役
靜岡縣下田町三五 鈴木忠吉 (株)下田銀行取締役○河津川水力電氣(株)取締役○東海釀造(株)取締役○狩川電力(株)監査役
名古屋市中區東陽町四 鈴木忠次 名古屋工業(株)監査役○(株)北川組監査役
東京府國分寺戀ヶ窪 鈴木忠亮 (株)府中銀行監査役
宮城縣鹽釜町宮臺 鈴木忠助 鹽釜港製氷(株)取締役
栃木縣氏家町 鈴木利一郎 丸合農具製造(株)專務取締役
大垣市竹島町三五四 鈴木利太 養老遊園(株)監査役○大垣瓦斯電氣(株)常務取締役
名古屋市東區橦木町一 鈴木利藏 (株)豐田紡績廠監査役○豐田紡織(株)取締役○(株)豐田自動織機製作所取締役
福岡縣三井郡北野町 鈴木利十 九州鐵道(株)取締役
和歌山西牟婁郡田邊町 鈴木理平 南海遠洋漁業(株)專務取締役○鐵道工業(株、資)監査役
靜岡縣小笠郡東山口村 鈴木理一郎 (株)掛川銀行監査役
栃木縣鹽谷郡熱田村 鈴木良一 (株)矢板銀行取締役○(株)黑羽商業銀行監査役○(株)大橋商店取締役○(株)三共印刷所取締役○スター時計商會取締役
足利市足利一三五 鈴木良作 (株)足利銀行常務取締役
東京市麹町區永田町二ノ三〇 鈴木良三郎 中外印刷(株)取締役○第二中外印刷(株)取締役
靜岡縣志太郡青島町 鈴木良吉 藤枝合同運送(株)取締役
東京市芝區西久保巴町二四 鈴木亮次郎 國益工業(株)監査役
岐阜縣中津町中津川 鈴木亮介 (株)三龍社監査役
東京市日本橋區本船河岸一ノ一 鈴木力之助 東京信用無盡(株)取締役
橫濱市中區住吉町六ノ八二 鈴木隆一 (株)淺沼商店取締役
靜岡縣賀茂郡稻生澤村 鈴木柳次郎 (株)稻生澤銀行監査役
京都上京區春日町 鈴木龍三郎 (株)日本興業社取締役
福島縣岩瀬郡西袋村 鈴木龍次郎 東北農林(株)監査役
東京府上板橋町四七七 鈴木乙 (株)山屋取締役
千葉縣安房郡七浦村 鈴木乙松 房州漁業(株)監査役
愛知縣瀬戸町 鈴木乙五郎 三河屋物產(株)監査役
東京府澁谷金五六 鈴木香次 日本鐵工(株)常務取締役
宮城縣鹽釜町 鈴木晉治 鹽釜合同運送(株)取締役
宮城縣氣仙沼町 鈴木荻藏 三陸自動車(株)取締役
愛知縣八名郡七郷村 鈴木和一 (株)大野銀行取締役
靜岡縣伊東町新井 鈴木和三郎 新井生產(株)取締役
宇都宮市塙田町 鈴木嘉平 (株)丸宮製麵商會監査役
兵庫縣今津町(社) 鈴木嘉兵衛 武庫酒造(株)取締役
東京芝區高輪南町三〇 鈴木嘉到 日本琥珀工業(株)取締役
神奈川縣足柄上郡川村 鈴木開作 (株)川村銀行監査役
京城府光熙町一 鈴木外次郎 朝鮮林業(株)取締役
東京市日本橋區兜町二 鈴木勝 東京土木建築(株)監査役
名古屋中區新榮町(社) 鈴木勝二郎 (株)尾三銀行取締役
靜岡縣周智郡氣多村 鈴木勝太郎 秋葉製糸(株)監査役
東京府千駄ヶ谷九〇九 鈴木勝五郎 東洋青物市場(株)取締役
東京市淺草區諏訪町一 鈴木勝惠 (株)林本店取締役
東京府日暮里町 鈴木一家 日本運輸倉庫(株)監査役
東京市小石川區大塚窪町三四 鈴木包教 太平製糸原料(株)取締役
大連市浪速町 鈴木兼重 星ヶ浦土地建物(株)取締役
東京芝區新錢座町一六 鈴木兼次郎 (株)壽屋商店取締役
橫須賀市若松町八五 鈴木角太郎 相模運輸(株)取締役○昭和無盡(株)監査役
長野縣上水內郡若槻村 青島町若鶴町 鈴木格三郎 日華蠶絲(株)常務取締役
東京本郷區龍岡町三三 鈴木覺知 旭興業(株)取締役
山形縣南置賜郡廣幡村 鈴木疊太郎 米澤木材(株)取締役
愛知縣大府町大府(社) 鈴木覺藏 愛知煉乳(株)取締役
愛知縣中島郡起町 鈴木鎌次郎 蘇東興業(株)常務取締役
山形縣東置賜郡中川村 鈴木龜藏 置賜郡是製糸(株)監査役
東京市京橋區元數寄屋町二ノ七 鈴木寛一 山陽無煙炭(株)取締役
東京府西秋留村二九一 鈴木寛太郎 東京共同繭倉庫(株)取締役
靜岡縣濱名郡篠原村 鈴木寛剛 天龍木材(株)取締役
鞍山市街外石家浴村 鈴木勘次郎 鞍山窯業(株)取締役
大阪南區天王寺石辻町 鈴木與市 (株)千日前ホテル取締役
清水市 鈴木與平 (株)三十五銀行監査役○(株)清水銀行取締役○富士電氣工業(株)取締役○清水精穀(株)取締役○靜岡貿易(株)取締役○(株)清水木材倉庫社長○清水運送(株)取締役○靜岡電氣(株)監査役
靜岡縣濱名郡龍池村 鈴木與平次 龍池製糸(株)取締役
東京神田區紺屋町一一 鈴木與作 高桑インキ製造(株)取締役
大連市須磨町め區五三 鈴木與十郎 (資)南滿牧場代表社員
山形縣東置賜郡沖郷村 鈴木要助 (株)羽前銀行取締役
名古屋市東區東二葉町 鈴木庸吉 野上式自動織機(株)監査役
京都市上京區日暮通丸太町上ル西院町七四七 鈴木庸輔 (株)島津製作所常務取締役
東京府南品川宿六〇〇 鈴木米治 日本ペイント(株)監査役
千葉縣君津郡吉野村 鈴木米吉 共信(株)監査役
東京市深川區小松町七 東京市日本橋區兜町四 鈴木由郎 (株)鈴木由郎商店代表取締役○○東京精米(株)取締役○(株)中屋印刷所取締役
津市伊豫町五番屋敷 鈴木美雄 岡山紡織(株)監査役
山口縣阿武郡椿東村 鈴木美德

萩製糸(株)監査役
東京府西巢鴨二〇七五 鈴木義郎 日本熱氣工業(株)監査役
長野市花咲町二三 鈴木義親 (株)朝日商會取締役
東京府下大崎三二五 鈴木義治 東京製材工業(株)監査役
東京市芝區白金三光町四五一 鈴木太郎 帝國生命保險(株)取締役
東京府入新井町不入斗 鈴木太郎 阿部商事(株)取締役○橫濱埋立(株)取締役○山元オブラート(株)取締役○相模運輸(株)取締役○日本莊園(株)取締役○北海道緬羊(株)取締役
靜岡縣濱名郡芳川村 鈴木太平 鈴木式織機(株)取締役
千葉縣片貝町 鈴木太兵衛 (株)鈴木製油所代表取締役
東京淺草區聖天町三六 鈴木太作 (株)吉田組監査役
東京市下谷區西町三 鈴木大次郎 共立商工(株)取締役
東京市日本橋區馬喰町四ノ二二 鈴木高司 (株)奥野商店取締役
東京市日本橋區南茅場町四 鈴木隆 鈴木隆同族(株)社長○(株)隆商會取締役
東京荏原町小山五〇一 鈴木隆晴 帝國電氣(株)社長○日橋水電(株)取締役○大都電氣(株)取締役
福島縣石城郡四倉町 鈴木唯治 堀江工業(株)取締役傘支配人
四日市市濱田 鈴木辰治郎 (株)關西工務店取締役
東京府大久保百人町三二七 鈴木辰雄 (株)丸榮回漕店取締役
滋賀縣滋賀郡膳所町 鈴木辰義 (株)蒲生銀行取締役支配人
愛知縣渥美郡泉村 鈴木辰藏 渥美電鐵(株)監査役○立馬糞魚(株)取締役
岡山縣津山町中之町 鈴木辰藏 津山海陸物產(株)監査役
東京市京橋區三十間堀三ノ一 鈴木辰五郎 東京工電(株)取締役○玉川製氷(株)取締役○多摩川砂利木材鐵道(株)取締役
福島縣石城郡夏井村 鈴木辰三郎 (株)磐城實業銀行取締役○磐城建物(株)專務取締役○磐城水產工業(株)監査役○熱海埋立(株)監査役○熱海溫泉都市(株)取締役○磐城海岸軌道(株)取締役
朝鮮鎭南浦三和町 鈴木種一 朝鮮煙草元賣捌(株)監査役○鎭南浦倉庫(株)監査役
鳥取市湯所町二八 鈴木卓郎 朝鮮鹽業(株)監査役
福島縣棚倉新町一四 鈴木玉之助 日本正準製糸(株)取締役
沼津市本町二一二 鈴木竹平 帝國活映興業(株)監査役
愛知縣幡豆郡西尾町 鈴木竹治郎 西三織布(株)社長
靜岡縣磐田郡於保村 鈴木武雄 磐田糞魚(株)取締役
東京市本郷區森川町一 鈴木威 (株)內國貯金銀行專務取締役○日本徵兵保險(株)監査役○共同保全(株)取締役○日本不動產(株)監査役
東京市小石川久堅町五 鈴木瀧次 帝國炭礦(株)取締役
愛知縣南設樂郡新城町 鈴木爲吉 設樂製絲(株)監査役
靜岡縣周智郡飯田村 鈴木保 (株)森町銀行取締役
東京市赤坂區青山南町六丁目 鈴木禮一郎 (株)角丸商會監査役
東京市京橋區南傳馬町一ノ六 鈴木禮太郎 大陽製藥(株)取締役
東京市小石川區雜司ヶ谷町 鈴木宗言 家形林業(株)取締役
靜岡縣磐田郡於保村 鈴木宗吉 (株)中泉銀行頭取○磐田糞魚(株)取締役
栃木縣栃木町平井 鈴木宗二 兩毛印刷(株)常務取締役
東京府千駄谷九〇二 鈴木莊一 (名)二樹園代表社員
靜岡縣周智郡三倉村 鈴木莊平 (株)城下銀行監査役
福島縣平町(社) 鈴木莊夫 平運輸(株)監査役
千葉縣千葉郡蘇我町 鈴木莊三 千葉瓦斯工業(株)監査役
東京市日本橋區本石町三ノ一 鈴木惣八 日本工商(株)取締役
郡山市本町六一一 鈴木惣兵衛 東福(株)監査役
岡崎市板屋町五七 鈴木惣太郎 東遊廓土地(株)取締役
宮城縣白石町白石二九 鈴木惣四郎 白石製絲(株)取締役
宮城縣栗原郡志波姫村 鈴木惣七 栗原軌道(株)取締役○潜ヶ浦石材(株)取締役
沼津市我入道町濱方 鈴木惣太郎 我入道水產(株)取締役
名古屋市西區木挽町 鈴木捴一郎 大日本木材防腐(株)代表取締役
名古屋市西區木挽町 鈴木捴兵衛 (株)明治銀行監査役○(株)日本貯蓄銀行取締役○福壽生命保險(株)監査役○三河水力電氣(株)監査役○(株)名古屋桴拔所監査役○瑞穗興業(株)取締役○愛知時計(株)監査役○加福土地(株)代表取締役○東陽倉庫(株)監査役○愛知時計電機(株)取締役
小倉市馬借町五〇 鈴木柚藏 東海鋼業(株)取締役
長野市問御所町六〇〇 鈴木鶴治 (株)六十三銀行監査役○(株)大倉製糸工場監査役○信濃電氣(株)監査役
岩手縣東磐井郡生母村 鈴木恒 (株)岩手縣農工銀行監査役○岩手無盡(株)取締役
東京淺草區新吉原京町 鈴木恒治 帝國無盡(株)取締役
東京市日本橋區本町四 鈴木恒太郎 (株)鈴木洋酒店取締役
千葉縣山武郡片貝村 鈴木恒太郎 (株)鈴木製油所監査役
東京府中野町桐ヶ谷 鈴木恒三郎 (株)古河銀行取締役○古河鑛業(株)監査役○大源鑛業(株)監査役○帝國生命保險(株)取締役○古河電氣工業(株)監査役
愛知縣足助町足助 鈴木常八 愛知乾繭倉庫(株)監査役
東京府瀧野川町西ヶ原二一四 鈴木常次郎 東京模範牛乳(株)取締役
仙臺市良覺院町一ノ四 鈴木綱助 宮城殖林(株)監査役
清水市受新田 鈴木次雄 東海石炭(株)監査役
東京市麻布區本村町一一六 鈴木直衛 草津電氣鐵道(株)取締役
釧路市西幣舞 鈴木宗竹 三上運送(株)代表取締役○(株)釧路運送社代表取締役
大連市山縣通一一一 鈴木卯之助 スミス自動車(株)監査役○大連信託(株)取締役
福岡市大字藥院一二 鈴木楳五郎 (株)丸政商店取締役
東京市四谷區右京町五 鈴木梅吉 琴川電力(株)監査役○八丈電氣(株)取締役
東京市麹町區平河町五ノ二 鈴木梅四郎 臺南製糖(株)取締役會長○共同火災保險(株)取締役○(株)三越監査役○小涌谷ホテル(株)取締役○晩成事業(株)取締役會長○臺灣森林工業(株)會長○(株)田村洋行監査役○加福土地(株)取締役○東洋製紙(株)代表取締役○三亞製紙(株)取締役○第一火災海上保險(株)監査役○昭和火災保險(株)監査役
靜岡縣濱名郡芳川村 鈴木梅十 (株)福長飛行機製作所監査役
東京府池上町堤方 鈴木丑松 日本計算(株)監査役
靜岡縣磐田郡野部村 鈴木丑太郎 天龍川製糸(株)取締役○光明電氣鐵道(株)取締役○
靜岡縣周智郡飯田村 鈴木運貞 (株)掛川銀行監査役
栃木上都賀郡南押原村 鈴木延雄 (株)加蘇銀行監査役
靜岡市桶屋町一 鈴木信雄 中遠鐵道(株)取締役
東京市小石川區宮下町二六 鈴木雲洋 帝國電氣(株)監査役○大都電氣(株)監査役
東京市神田區東松下町三四 鈴木昇 埼玉自動車(株)取締役
東京府中野町三一一四 鈴木昇 北木島石材(株)取締役
名古屋市西區廣井町一 鈴木信義 (株)好生館監査役○渥美養魚(株)取締役
茨城縣石岡町六一 鈴木久米壽 (株)吉田組取締役
東京府阿佐ヶ谷四五五 鈴木圀吉 櫻護謨(株)監査役○日本建築紙工(株)專務取締役
福島縣岩瀬郡西袋村 鈴木國太郎 東北農林(株)取締役
兵庫縣武庫郡魚崎町 鈴木庫太郎 (名)藤田組理事

靜岡縣加茂郡白濱村　鈴木熊藏　㈱成大銀行監査役
福島縣岩瀬郡濱田村　鈴木熊次郎　㈱岩瀬興業銀行監査役
和歌山縣日高郡由良村　鈴木楠太郎　由良臨港土地㈱取締役
山形縣東置賜郡屋代村　鈴木彌平次　高畠鐵道㈱監査役
東京市京橋區松屋町一ノ八　鈴木彌兵衛　尾花澤鐵道㈱社長○カナエパッキイグ製造㈱監査役○㈱大阪製鎖所監査役○㈱淺田製油所監査役○日本漁業㈱取締役
靜岡縣賀茂郡白濱村　鈴木彌治平　㈱成大銀行取締役
大阪東區南久太郎町三　鈴木彌三郎　㈱塚本勘商店監査役○㈱鈴彌商店代表取締役
岩手縣大原町立町四　鈴木彌七　岩手組製糸㈱取締役
東京市京橋區新榮町四ノ一　鈴木彌七　京濱住宅土地㈱取締役
靜岡縣賀茂郡下田町　鈴木彌助　㈱下田銀行監査役○河津川水力電氣㈱取締役
靜岡縣周智郡氣多村　鈴木安平　㈱氣多銀行常務取締役
岐阜市小熊町五四　鈴木安兵衛　幸無盡㈱監査役

東京市京橋區木挽町一ノ一五　鈴木安太郎　鈴木保善㈱取締役
東京市麻布區本村町一四五　鈴木安太郎　㈱大森機械製作所監査役○第三證券㈱監査役
秋田市中長町一二　鈴木安孝　東北物產商事㈱監査役
靜岡市馬場町九二　鈴木保平　㈱靜岡銀行監査役○靜岡瓦斯㈱監査役
釧路市眞砂町二八　鈴木保太郎　東洋汽船㈱監査役
山形縣飽海郡南寺田村　鈴木保造　昭和石油㈱取締役
東京府下大崎一三三　鈴木靖二　㈱弘通社取締役
靜岡縣掛川町南西郷　鈴木康平　日本コーライト㈱監査役
埼玉北足立郡尾間木村　鈴木康太郎　㈱埼玉農工銀行取締役　㈱浦和商業銀行專務取締役
東京府新井宿皿沼　鈴木康造　三菱海上火災保險㈱海上部長
東京府下大崎町一二三　鈴木靖二　㈱弘通社取締役
青森縣津輕郡中郷村　鈴木又三郎　金城㈱取締役

東京市京橋區銀座一ノ二二　鈴木松太郎　桑原機工所㈱取締役　(名)鈴木機械商店代表社員
東京府下尾久町一〇七〇　鈴木松三郎　共榮販賣㈱取締役○共榮商事㈱取締役
朝鮮太田郡儒城面　鈴木松吉　儒城温泉㈱取締役
東京市京橋區月島通　鈴木松次郎　㈱湯淺商店監査役
東京市本郷區駒込動坂町六五　鈴木寛　㈱木津商會監査役
東京京橋區銀座一ノ七　鈴木孫太郎　鈴木保善㈱取締役
仙臺市南鍛冶町一二二　鈴木孫四郎　大日本製氷冷藏㈱取締役
北海道常呂郡野付牛町　鈴木正氣　丸玉鈴木商工㈱代表取締役
東京府澁谷町榮通二ノ二　鈴木正美　㈱三井銀行參事
仙臺市肴町一二八　鈴木政藏　梅惣冷藏製氷㈱取締役
東京府王子豐島一四四三　鈴木政太郎　長田商事㈱監査役
東京府瀧野川町一八七二　鈴木政五郎　(株、資)大日本農園代表社員
名古屋市東區東門前町　鈴木政吉　㈱名古屋硝子製造所取締役

濱松市板屋二五七　鈴木政次郎　遠州織機㈱取締役
靜岡市馬場町九二　鈴木政七　㈱安倍銀行取締役
名古屋市南區寛政町　鈴木雅子　二業㈱取締役
青森縣八戸町　鈴木昌實　八戸水電㈱監査役
上海九江路二號　鈴木益三　㈱三菱銀行上海支店長
靜岡縣濱名郡新津町　鈴木桝次　㈱西遠銀行監査役
宇都宮市塙町九二　鈴木萬吉　㈱宇都宮魚市場監査役
東京府代々幡町　鈴木萬次郎　相互金融㈱取締役○㈱都ホテル取締役○白棚鐵道㈱取締役
東京市赤坂區表町四ノ一二　鈴木圭三　中華企業㈱監査役○東株代行㈱取締役○㈱開運ビルヂング取締役
福島西白河郡小野田村　鈴木啓夫　磐城電氣鐵道㈱取締役
青森市古河町美法　鈴木啓一　國產㈱監査役
廣島市塚本町五　鈴木敬三　㈱鈴木商店代表取締役

東京市芝區白金三光町三〇五　鈴木敬策　日獨貿易㈱監査役
千葉縣八幡町　鈴木敬介　東京地方鹽業㈱取締役
福井縣鯖江町東小路　鈴木慶藏　鯖浦合同運送㈱取締役
東京府駒澤町上馬四三　鈴木堅治郎　㈱運送計算所取締役○日本運送㈱取締役
靜岡縣磐田郡龍川村　鈴木健三　㈱横山銀行取締役
宮崎縣東臼杵郡岡富村　鈴木憲太郎　延岡電氣㈱代表取締役
濱松市田町一七六　鈴木謙治　杉浦石炭㈱監査役○㈱西肥銀行監査役
靜岡縣掛塚町　鈴木謙作　鈴木式織機㈱監査役
大阪東區清水谷東之町　鈴木謙三郎　㈱住友銀行常任監査役○㈱和歌山倉庫銀行監査役○㈱佐賀百六銀行監査役○住友九州炭礦㈱監査役
東京市京橋區築地一ノ一六　鈴木顯三　㈱大倉印刷所監査役
大連市若狹町ニ區四九　鈴木玄吉　關東木材㈱監査役
石川縣能美郡鳥越村　鈴木源平　白山電氣鐵道㈱取締役

靜岡縣濱名郡飯田村　鈴木源太郎　日東絹布㈱監査役
濱松市元城町九九　鈴木源藏　㈱二俣銀行監査役○帝國製帽㈱取締役○中遠鐵道㈱監査役
東京牛込區若松町四六　鈴木源之助　亞細亞林業㈱取締役○哈爾賓皮革工業㈱監査役○龍王木材工業㈱取締役　小林毛皮貿易㈱取締役　日露開運㈱監査役
東京市赤坂區青山北町六ノ六〇　鈴木源吉　東印度起業㈱取締役
東京府大井町四四四五　鈴木源次　關東燃料㈱監査役○關東運輸㈱監査役○日之出汽船㈱監査役○内外石油㈱監査役
東京市四谷區傳馬町二ノ一五　鈴木源次郎　千代田メリヤス㈱監査役
宇都宮市石町四五　鈴木源十郎　大谷石材鐵道㈱取締役
宮城縣石卷町新田町　鈴木源助　東北電燈㈱監査役○石卷共同運輸㈱監査役
茨城縣岩間町　鈴木武一　岩間商事㈱監査役
東京赤坂區仲ノ町二二　鈴木武平　梁瀬自動車㈱取締役

靜岡縣引佐郡麁玉村　鈴木福壽　㈱宮口銀行取締役○都田水電㈱取締役
靜岡縣磐田郡龍山村　鈴木文雄　㈱北遠銀行取締役
山形縣西置賜郡長井村　鈴木文右衛門　㈱長井銀行監査役
福島縣伊達郡東湯野村　鈴木文七　福島電燈㈱監査役○鹽野電氣㈱監査役
朝鮮永登浦面　鈴木文助　京城窯業㈱取締役兼支配人
宮城縣宮城郡浦戸村　鈴木小三郎　伊勢富回漕㈱取締役
濱松市田町三一四　鈴木五郎作　三方原水力電氣㈱取締役
東京市下谷區上野花園町一八　鈴木五郎吉　住宅互助㈱取締役
千葉縣山武郡片貝村　鈴木五平次　九十九里鐵道㈱監査役
東京市四谷區鹽町一ノ二六　鈴木五三郎　秋葉原運送㈱常務監査役
東京府巣鴨町上駒込　鈴木好　㈱眞保商店取締役
東京市芝區田町六ノ九　鈴木孝　㈱鈴木洋酒店監査役
名古屋東區石神堂町　鈴木孝一　尾濃電陶㈱取締役

東京市京橋區四日市七　鈴木孝治郎　㈱近江屋酒造店監査役
東京府荏原町小山　鈴木孝興　帝國電氣㈱常務取締役　大都電氣㈱取締役
東京府下落合四一六　鈴木孝三　葛生石灰工業㈱取締役
宮城縣鹽釜町　鈴木幸一　鹽釜合同運送㈱監査役
靜岡縣磐田郡久努村　鈴木幸一郎　日本コーライト㈱取締役
三重縣多氣郡下御糸村　鈴木幸平　㈱勢南銀行取締役
東京市深川區猿江裏一六二　鈴木幸太郎　江東製氷㈱取締役
甲府市橋町一六　鈴木幸太郎　甲府合同運送㈱取締役
福島縣平町田町一九　鈴木幸之助　日本栓工㈱監査役
濱松市成子町八　鈴木幸作　㈱遠州銀行取締役○○㈱濱松貯蓄銀行取締役○濱松委託㈱社長○日本樂器製造㈱監査役○㈱山葉洋行監査役○濱松鐵道㈱取締役○濱松證券㈱取締役○日本形染㈱監査役○遠三鐵道㈱取締役
東京市本郷區駒込上富士前一五　鈴木幸三郎　武藏野罐詰㈱常務取締役

岩手縣一關町　鈴木幸助　㈱第八十八銀行取締役
東京市芝區日之出町九　鈴木幸助　(名)共信社代表社員
靜岡縣濱名郡積志村　鈴木浩平　濱松電氣鐵道㈱監査役
北海道常呂郡野付牛町　鈴木浩氣　丸玉鈴木商工㈱社長
愛知縣渥美郡福江町　鈴木權六　渥美電鐵㈱監査役○豐橋電氣㈱取締役
東京市四谷區仲町三ノ一九　鈴木永吉　㈱林鐵工場㈱監査役○東洋製罐㈱監査役○富士身延鐵道㈱監査役○小武川電力㈱取締役○內外食品㈱監査役○松菱殖產㈱取締役
横濱市神奈川區東白樂　鈴木英一　㈱歐亞貿易商會取締役
神奈川縣小田原町幸町　鈴木英達　㈱小田原魚市場取締役
仙臺市大町一ノ一一五　鈴木英三郎　大日本鑛泉㈱監査役
東京市牛込區市ヶ谷本村町三五　鈴木榮司　兩羽電氣㈱取締役
廣島市塚本町三五　鈴木榮助　東洋コルク工業㈱取締役○廣島觀音地先埋立㈱取締役○㈱鈴木商店代表取締役

東京市四谷區右京町五　鈴木枝吉　八丈島興業㈱常務取締役
名古屋東區大津町三　鈴木定逸　㈱恒惣商店監査役
靜岡縣濱名郡雄踏村　鈴木貞一郎　天津新田養魚㈱監査役
小樽市住ノ江町四ノ六　鈴木貞一郎　㈱北海々陸物產商會取締役
宇都宮市今泉町八六　鈴木貞三郎　㈱丸宮製麵商會專務取締役
山形市八日町八五三　鈴木貞次　山形合同運送㈱監査役
東京府日暮里谷中本　鈴木輝治　㈱小野商會監査役
千葉縣香取郡神代村　鈴木哲　㈱小見川農商銀行取締役
大阪浪速區惠美須町　鈴木哲　㈱足田鐵工所取締役
宮城縣本吉郡唐桑村　鈴木哲朗　大日本製氷冷藏㈱取締役
埼玉縣北埼玉郡羽生町　鈴木哲次郎　羽生銘釀㈱監査役
埼玉縣入間郡豐岡町　鈴木徹治　豐岡商事㈱取締役
埼玉縣入間郡高階村　鈴木鐵藏　武藏製織㈱監査役

濱松市野口六六三　鈴木愛平　日東絹布㈱社長
東京府南千住地方橋場　鈴木愛作　㈱小林運送店常務取締役○○錦糸町運送㈱取締役○隅田川合同運送㈱取締役
大阪東成區今福町(社)　鈴木穆　㈱川北電氣製作所取締役會長
青森縣下北郡風間浦村　鈴木淺治郎　㈱下北銀行取締役
靜岡縣御殿場町　鈴木淺太郎　㈱御殿場銀行取締役
東京麻布區飯倉町二八　鈴木左武郎　㈱隆商會取締役
京都市上京區夷川通新町西入ル　鈴木佐吉　神戸無盡㈱取締役
東京府下澁谷伊達九七　鈴木佐助　㈱昭和銀行總務部長代理
鶴岡市三日町　鈴木佐次郎　東北開墾㈱專務取締役
千葉縣長生郡茂原町　鈴木才次　カルニュー光學工業㈱取締役
宮城縣中新田町　鈴木齋治　加美館製絲㈱取締役
豐橋市花田町　鈴木澤太郎　丸八砂利興業㈱取締役
和歌山縣和歌浦町三〇九　鈴木定右衛門　和歌浦土地㈱取締役

名古屋市西區長畝町二　鈴木定五郎　新名古屋土地㈱取締役
東京麻布區山元町五八　鈴木定吉　東洋キネマ㈱取締役
東京府日暮里町谷中　鈴木作郎　東京模範牛乳㈱監査役
東京市麹町區下二番町六〇　鈴木三郎　㈱鈴木商店常務取締役○昭和工業㈱取締役○鈴木三榮㈱取締役
京都府葛野郡太秦村　鈴木三郎　日新電機㈱監査役○㈱川北物產㈱取締役
東京府入新井町不入斗　東京市京橋區南新堀町二ノ五　鈴木三郎　阿部商事㈱專務取締役　山本オブラート㈱取締役○日本莊園緬羊㈱取締役○北海道緬羊㈱監査役
東京市芝區高輪南町　鈴木三郎助　㈱鈴木商店社長○東信電氣㈱社長○(資)鈴木商店代表社員○大和釀造㈱監査役○犀川電力㈱取締役○昭和肥料㈱社長○鈴木三榮㈱代表取締役○南米拓殖㈱取締役
秋田市中川町四〇　鈴木三朗　秋田運輸倉庫㈱監査役
東京府中野町　鈴木三彌　遠洋捕鯨(資)代表社員
山形縣尾花澤町尾花澤　鈴木三四郎　兩羽電氣㈱監査役

靜岡縣賀茂郡稻梓村　鈴木喜一郎　東海釀造㈱取締役
東京市日本橋區馬喰町二ノ五　鈴木喜一郎　㈱森田製作所取締役
新潟縣内野町五八〇　鈴木喜八　大正酒造㈱取締役
和歌山西牟婁郡潮御村　鈴木喜平治　㈱大同銀行取締役○(名)鈴木商店代表社員○市岡土地㈱監査役
岐阜縣武儀郡美濃町　鈴木喜平治　日本抄紙㈱取締役○東濃電化㈱監査役○大井電氣㈱監査役○美濃電力㈱取締役
朝鮮咸平郡嚴多面　鈴木喜代太郎　㈱高力農場社長
札幌市南六條西六ノ一五　鈴木喜代三　東洋金庫㈱取締役
東京市芝區白金三光町三〇五　鈴木喜代造　北部開墾㈱取締役
福島縣石城郡高久村　鈴木喜太郎　㈱磐城實業銀行取締役
群馬縣利根郡赤城根村　鈴木喜左衛門　㈱沼田銀行取締役
靜岡縣安倍郡豐田村　鈴木喜作　清水精穀㈱取締役
川崎市旭町一丁目　鈴木喜三郎　㈱大正組取締役

靜岡縣濱名郡浦村二〇　鈴木喜三郎　日東絹布㈱取締役○西遠產業㈱取締役
千葉縣香取郡笹川町　鈴木喜三郎　㈱小見川農商銀行監査役
福島市榮町二六　鈴木喜重　東邦興業㈱取締役
兵庫縣津名郡洲本町　鈴木宜一　東洋物產㈱監査役
東京府下目黑六〇五　鈴木義一　大崎合同運送㈱代表取締役
東京麻布區永坂町六六　鈴木義多郎　武州瓦斯㈱取締役
東京芝區愛宕町一ノ二　鈴木義正　㈱丸ノ内劇場監査役
東京府千住町中組六二　鈴木儀兵衛　千代田商事㈱取締役○帝國無盡㈱社長
靜岡縣賀茂郡下田町　鈴木吉兵衛　㈱下田銀行取締役○伊豆製氷冷藏㈱監査役
横濱市西戸部町境久保　鈴木吉養　帝國活映興業㈱社長　横濱市街自動車㈱監査役
靜岡縣濱名郡中ノ町村　鈴木吉太郎　遠州木材㈱監査役
京都市下京區萬壽寺通り高倉西入仲之町　鈴木吉之助　京都土地興業㈱取締役　美津濃運動用品㈱取締役

締役
青森縣三戸郡八戸町　鈴木吉十郎　㈱八戸銀行取締役○八戸水力電氣㈱取締役
神戸市葺合二宮町四　鈴木許次郎　日本モフロン眞田㈱取締役
千葉縣君津郡巖根村　鈴木清　木更津土地證券㈱取締役
東京市本鄕區駒込神明町五　鈴木菊太郎　茨城鐵道㈱監査役
宮城縣刈田郡白石町　鈴木菊藏　㈱仙南銀行取締役
北海道帶廣町　鈴木菊造　十勝產業㈱監査役
神奈川縣田浦町長浦　鈴木菊次郎　相模運輸㈱取締役
四日市市納屋町二九　鈴木宇吉　名古屋海運㈱監査役
福島縣二本松町根崎　鈴木九兵衛　二本松電氣㈱監査役
福島縣二本松町本町二　鈴木久次郎　㈱安達實業銀行取締役　仙北電氣㈱監査役
東京府巣鴨町二ノ五〇　鈴木久次郎　光行電線㈱取締役○富士鑛業㈱監査役○日支商事㈱取締役
茨城縣多賀郡平潟町　鈴木久介　茨城醬油㈱監査役
千葉縣君津郡松岡村　鈴木金兵衛　千葉水電㈱監査役
靜岡縣島田町五五六　鈴木金苗　㈱志太銀行監査役
宮城縣宮城郡鹽釜町　鈴木金興　松島電氣鐵道㈱取締役
千葉縣木更津町　鈴木金藏　木更津電燈㈱監査役
靜岡縣伊東町湯川一七　鈴木金藏　伊豆製氷㈱監査役○極東煉乳㈱取締役兼支配人
高松市中新町一三〇ノ一　鈴木金之丞　㈱高松魚市場取締役
千葉縣流山町　鈴木金左衛門　東日本炭礦㈱取締役
東京市京橋區元數寄屋町三　鈴木金左衛門　日本林產貿易㈱取締役　日本耐酸塗料㈱取締役
福島市曾根田字井戸尻　鈴木金助　㈱共同生糸荷造所取締役
栃木縣那須郡下江川村　鈴木金助　東毛釀造㈱取締役
愛知縣下之一色町　鈴木銀右衛門　下之一色電車軌道㈱取締役
名古屋市西區木挽町　鈴木銀四郎　瑞穗興業㈱取締役
福島縣石城郡平窪村　鈴木銀次　千代田殖產㈱監査役
福島縣中村町宇田川町八　鈴木勇　㈱相馬銀行取締役
横濱中區太田町一ノ三　鈴木勇藏　㈱鈴木彌藏商店取締役
靜岡縣相生町　鈴木雄造　藤枝合同運送㈱監査役
長野市花咲町二三　鈴木雄次郎　㈱朝日商會取締役○長野電燈㈱監査役
宮城縣白石町　鈴木雄介　㈱白石銀行監査役○白石製絲㈱社長
大阪市北區堂山町一四　鈴木美三　大越電氣索道㈱取締役
大阪市北區樋上町一〇　鈴木三千代　㈱鈴木商店取締役○鈴木三榮㈱取締役
大阪東區清水谷西之町　鈴木三佐吉　㈱吉和商會取締役
横濱中區眞砂町一丁目　鈴木巳之助　㈱横濱食品市場取締役
和歌山縣勝浦町二八　鈴木味尺　熊野製氷㈱常務取締役
濱松市上中島　鈴木道雄　鈴木式織機㈱社長
廣島市横町一〇　鈴木峯次郎　東洋工業㈱取締役
東京市本鄕區駒込吉祥寺町二五　鈴木實　㈱大川田中事務所監査役○沿海州木材㈱取締役○樺太汽船㈱監査役○極東森林興業㈱監査役○上毛電力㈱監査役
東京府入新井町不入斗　鈴木四郎　阿部商事㈱監査役○日本莊園㈱代表取締役○北海道緬羊㈱取締役
靜岡縣濱名郡芳川村　鈴木師　鈴木式織機㈱取締役
大阪市東區仁右衛門町　鈴木次郎　㈱三木豐商店監査役
東京府下目黑九九一　鈴木次郎吉　㈱玉塚商店取締役
富山縣東礪波郡出町　鈴木次助　㈱神澤銀行取締役
靜岡縣賀茂郡下田町　鈴木七兵衛　日本寒天㈱取締役
新潟縣南蒲原郡三條町　鈴木七壽　㈱三條銀行取締役
横濱中區本牧町字池田　鈴木七十郎　㈱渡邊銀行營業部次長
靜岡縣加茂郡白濱村　鈴木鹿之助　㈱成大銀行監査役
仙臺市元寺小路六三　鈴木正　仙北畜產㈱取締役
東京芝區高輪北町四八　鈴木正平　㈱中屋印刷所社長
東京市京橋區新富町五ノ一七　鈴木正治郎　鈴木保善㈱取締役
山形市八日町八五三　鈴木庄八　山形合同運送㈱代表取締役○運送相互保證㈱監査役
宮城縣鹽釜町三二九　鈴木庄治郎　鹽釜土地㈱取締役○鹽釜製氷㈱取締役○森永製品東北販賣㈱取締役
靜岡縣濱名郡篠原村　鈴木庄作　天龍製鋸㈱常任監査役
大阪東區小橋西之町一五　鈴木庄三郎　勝浦索道㈱取締役
三重縣一志郡豐田村　鈴木庄十郎　日之出人造肥料㈱取締役
東京市神田區駿河臺東紅梅町　鈴木庄助　東京履物工業㈱取締役
名古屋西區深井町四　鈴木省三　豐原運輸㈱取締役
横濱市根岸町二二五八　鈴木昇二　恒川金物㈱取締役
東京市牛込區藥王寺町三〇　鈴木祥枝　東京海上保險㈱取締役兼支配人○明治火災保險㈱取締役
靜岡縣富士郡田子浦村　鈴木章夫　富士物產㈱取締役
北海道倶知安町　鈴木章司　澤口汽船鑛業㈱取締役兼支配人
東京市本鄕區千駄木町五六　鈴木章之　熱海溫泉都市㈱取締役○東極東製藥㈱取締役○東洋麻糸紡績㈱常務取締役
福島縣平町　鈴木條三郎　平運輸㈱常務取締役
愛知縣西加茂郡高橋村　鈴木錠太郎　西加茂製糸㈱監査役
東京府大久保百人町　鈴木錠藏　東京硫酸㈱取締役
靜岡縣中泉町　鈴木靜一　中泉合同運送㈱取締役
東京市麻布區本村町一八　鈴木島吉　㈱日本興業銀行總裁○㈱日佛銀行副總裁○㈱中華滙業銀行理事○東京銀行倶樂部委員長
靜岡縣周智郡飯田村　鈴木茂　㈱森町銀行頭取○中央釀造㈱取締役
和歌山西牟婁郡北富田　鈴木茂　紀州貝釦㈱取締役
長野上水內郡七二會村　鈴木茂　松代製糸㈱取締役
大阪市港區九條通二　鈴木茂一　日本タクシー自動車㈱取締役
大阪市住吉區天王寺町　鈴木茂雄　日本伸銅㈱社長○塚口土地㈱取締役○日本輕合金工業㈱取締役
東京府下目黑六〇五　鈴木茂雄　大崎合同運輸㈱監査役
東京本所區龜澤町二　鈴木茂次　日本勳章製作所㈱取締役
東京市京橋區木挽町一　鈴木繁藏　鈴木保全㈱取締役
靜岡縣濱名郡篠原村　鈴木繁吉　㈱篠原製糸場取締役
千葉縣安房郡千浦村　鈴木壽太郎　房州漁業㈱取締役
東京府荏原町中延　鈴木壽助　㈱米井商店取締役
東京市小石川區小日向臺町　鈴木修三　東京人造絹糸㈱監査役
愛知縣西加茂郡藤岡村　鈴木周市　名古屋樂天地㈱取締役
靜岡縣磐田郡田原村　鈴木周平　日本實製藥㈱取締役
福島縣信夫郡杉妻村　鈴木周三郎　㈱福島貯蓄銀行取締役○長澤釀造㈱取締役○福島瓦斯㈱取締役○日東紡績㈱取締役○福島電燈㈱取締役○福島每日新聞社取締役
福島縣信夫郡杉妻村　鈴木周次郎　㈱鈴木實業銀行專務取締役○福島誠壹㈱取締役○大沼電燈㈱社長○㈱可部商會監査役
大阪北區堂島濱通一　鈴木十三郎　日本勸業公債㈱取締役
東京芝區南佐久間町一　鈴木十三

㈱高瀨組監査役
名古屋市中區下前津町　鈴木光形　日清紡績㈱取締役
仙臺市荒町一〇八　鈴木重兵衛　㈱宮城貯蓄銀行常務取締役○㈱五城銀行取締役○㈱若生本店監査役○仙臺瓦斯㈱取締役
青森縣三戸町　鈴木重治　湊物產㈱取締役
仙臺市土樋町一七九　鈴木重雄　日東計器㈱取締役
大阪市南區西賑町二　鈴木重雄　大阪海上火災保險㈱常務取締役○日本簡易火災保險㈱專務取締役
臺南州虎尾郡虎尾七〇　鈴木重臣　大日本製糖㈱取締役○㈱臺灣鐵工所取締役○臺灣炭業㈱取締役
東京市日本橋區本石町四ノ八　鈴木重勝　恒川金物㈱代表取締役
上海濟寧路第十二號　鈴木重孝　東方製氷㈱代表取締役
東京市神田區通新石町二〇　鈴木重藏　㈱增島商店取締役
臺北市本町(社)　鈴木重膽　㈱臺灣驛傳社常務取締役
東京牛込區横寺町四三　鈴木重成　明治製革㈱取締役兼支配人○大塚共益㈱監査役
茨城縣東茨城郡稻荷村　鈴木重次　日本大正炭㈱取締役
愛知縣福江町中山　鈴木重次郎　豐橋電氣㈱監査役
東京府大崎町居木橋三〇　鈴木しゅん　丸玉鈴木商工㈱取締役
宮城縣白石町字白石一　鈴木俊一郎　㈱白石銀行副頭取○仙臺電氣工業㈱監査役○白石製絲㈱代表取締役
岡崎市上六名町宮前　鈴木俊平　㈱興東公司取締役○丸二製絲㈱監査役
濱松市砂山町二〇八　鈴木俊吉　㈱篠原製絲場常務取締役
愛知縣瀨戸町瀨戸　鈴木舜二　丸窯製品㈱監査役○㈱歌舞伎座監査役
秋田縣平鹿郡福地村　鈴木順治　沼館酒造㈱監査役
東京市日本橋區箱崎町　鈴木順策　㈱入丸商店監査役
兵庫縣武庫郡精道村　鈴木準之助　東洋人造肥料㈱取締役
東京芝區高輪東町八三　鈴木醇一　㈱歐亞貿易商會監査役
東京府代々木一四四　鈴木信　常盤商事㈱取締役
靜岡縣濱名郡篠原村　鈴木信一　㈱遠洋銀行取締役○㈱金原銀行監査役○㈱遠州銀行取締役○㈱濱松貯蓄銀行取締役○天龍木材㈱專務取締役○天龍製鋸㈱社長○中央釀造㈱取締役
名古屋東區大曾根崎町　鈴木信吉　㈱愛知銀行常務取締役○㈱日本貯蓄銀行取締役○㈱愛知物產組常務取締役○朝日土地建物經營㈱取締役○㈱大隈鐵工所監査役○中央信託㈱取締役
三重縣桑名町桑名　鈴木信次郎　中央度量衡㈱監査役
清水市辻町　鈴木眞治　清水運送㈱取締役
靜岡縣濱名郡和田村　鈴木眞七郎　㈱濱松貯蓄銀行取締役○㈱遠州銀行取締役
沼津市我入道町　鈴木新太郎　我入道水產㈱取締役○藤枝合同運送㈱常務取締役
大連市若狹町一八　鈴木新五郎　南滿洲倉庫建物㈱取締役○日華證券信託㈱監査役○大連車夫合宿所取締役○大連精糧㈱社長○大和染料製布㈱監査役○㈱大連株式信託會社監査役○大連質業㈱取締役○㈱大連機械製作所取締役
靜岡縣駿東郡長泉村　鈴木新作　㈱伊豆相互貯蓄銀行監査役○㈱伊豆銀行取締役
大阪市西區北堀江上通二ノ八　鈴木新三郎　大阪金網(名)代表社員
和歌山縣田邊町　鈴木甚三　秋津川水電㈱監査役
東京府王子町豐島　鈴木甚之助　內外洋酒食品㈱監査役　王子煉瓦㈱監査役
宮城縣牡鹿郡鮎川村　鈴木甚吾　鮎川捕鯨㈱取締役
東京府大井町一二六九　鈴木甚五郎　東海興業㈱取締役
東京市日本橋區大傳馬町二　鈴木弘　日本醫療器械㈱代表取締役
甲府市桶屋町　鈴木博之　旭日製菓㈱監査役
福島縣岩瀨郡西袋村　鈴木廣治　東北農林㈱取締役
名古屋東區田代町北畑　鈴木廣二　㈱名古屋銀行業務課長○津島染色整理㈱取締役○福陽㈱取締役
濱松市田町六五　鈴木廣吉　濱松撚糸㈱監査役
神奈川縣三浦郡葉山町　鈴木百太郎　㈱鈴木商店監査役○鈴木三榮㈱取締役
横濱市中區太田町一ノ一〇　鈴木彥太郎　㈱鈴木彌藏商店取締役
兵庫縣武庫郡御影町　鈴木彥馬　鶏林鑛業㈱取締役○㈱日本工業藥品製造所監査役
靜岡縣磐田郡龍川村　鈴木彥作　㈱横山銀行頭取
兵庫縣武庫郡精道村　鈴木彥四郎　㈱藤田銀行營業部長代理兼割引係長
東京市四谷區新宿町二ノ三六　鈴木彥助　新宿土地建物㈱取締役
神奈川小田原町萬年二　鈴木英雄　大正鑛林業㈱取締役○日本漁網船具㈱取締役○東洋蒼鉛㈱監査役
名古屋市中區七曲町　鈴木英麿　中央市場㈱取締役○中央水產㈱取締役○名古屋新世界㈱監査役
東京府巣鴨町三ノ二六　鈴木英正　㈱石井鐵工所取締役
東京市日本橋區通二ノ九　鈴木秀太郎　㈱德島商店取締役
石川縣羽咋郡末森村　鈴木秀英　能登鐵道㈱取締役○能登電氣㈱取締役
福島縣石川郡石川町　鈴木秀助　㈱岩瀨興業銀行監査役
豐橋市旭町二二　鈴木久　豐橋電氣軌道㈱取締役
大阪市北區宗是町一八　鈴木久義　關西商事㈱取締役
名古屋市南區寛政町　鈴木壽　二葉㈱取締役
東京芝區高輪南町四八　鈴木茂兵衛　㈱東京府農工銀行頭取○共保生命保險㈱取締役○武藏電氣鐵道㈱監査役○三有鑛業㈱監査役○日本活動寫眞㈱監査役○東京地方鹽業㈱社長○吾妻川電力㈱取締役○小田原急行鐵道㈱取締役○草津電氣鐵道㈱監査役○東京米穀商品取引所監査役
東京牛込區余丁町四八　鈴木元　古河電氣工業㈱營業部長
靜岡縣下田町大工町三　鈴木元　殖產起業㈱取締役
濱松市田町一四六　鈴木基弘　㈱福長飛行機製作所監査役
山形市諏訪町五三二　鈴木守治　山形酒造㈱常務取締役
靜岡縣周智郡氣多村　鈴木杢太郎　氣多銀行取締役
栃木縣上都賀郡菊澤村　鈴木杢三郎　㈱加蘇銀行監査役○㈱鹿沼產業銀行取締役○宇都宮製氷㈱監査役
東京市芝區田町六ノ九　鈴木紋次郎　㈱鈴木洋酒店代表取締役○日之出汽船㈱監査役○臺灣地所建物㈱監査役○㈱淺野造船所常務取締役○大日本鑛業㈱監査役○淺野石材工業㈱取締役○中央製鐵㈱監査役○淺野物產㈱監査役○淺野セメント㈱監査役○太平洋貿易㈱監査役○淺野同族㈱取締役○㈱淺野小倉製鋼所取締役○足利紡績㈱監査役○朝鮮鐵山㈱取締役○日本鑄造㈱取締役○信越木材㈱取締役○鶴見木工㈱監査役○京濱運河㈱常務取締役○神奈川コ1クス㈱取締役○內外石油㈱取締役○芳野浦鑛業㈱監査役○鶴見臨港鐵道㈱監査役○南武鐵道㈱監査役○沖電氣㈱常務取締役○關東水力電氣㈱監査役
横濱市中區中村町(社)　鈴木清藏　横濱植木㈱取締役
宮城縣白石町　鈴木清之輔　㈱白石銀行頭取○㈱東北實業貯金銀行頭取○仙南電氣工業㈱社長
靜岡縣掛塚町　鈴木清作　遠州木材㈱取締役
大阪市南區順慶町通一　鈴木清三郎　日本釦㈱取締役
東京市下谷區仲御徒町一ノ五五　鈴木清七　㈱東京山一商店取締役
靜岡市呉服町一ノ九　鈴木清七　東洋釀造㈱監査役
東京府千駄谷町四一七　鈴木清重

三菱商事㈱雜貨部長
㈱濟住製作所取締役

山形縣西村山郡大谷村
鈴木清助
㈱今井商業銀行常務
取締役○山形電氣㈱取
締役○荘内電氣㈱監
查役

京城府鐘路一ノ一九
鈴木晴吾
角田被服㈱取締役

東京府高田町千登世
鈴木精一
㈱十一屋商店取締役

横濱市神奈川區反町
鈴木精次
㈱鈴木辨藏商店取締役

静岡縣引佐郡鹿玉村
鈴木誠一
㈱宮口銀行取締役

神奈川縣三浦郡葉山村
鈴木誠作
大湊興業㈱取締役○大
湊木材㈱取締役○㈱今
瀾保正社取締役

静岡縣田方郡田中村
鈴木節
伊豆製糸㈱取締役

神奈川足柄上郡福澤村
鈴木仙藏
㈱足柄農商銀行取締役

東京市京橋區木挽町一
ノ一五
鈴木仙吉
鈴木保善㈱取締役

栃木縣氏家町氏家
鈴木仙次郎
丸合農具製造㈱社長

宮城縣亘理郡亘理町
鈴木専治
㈱東商會監査役

京城府榮町五
鈴木善八
大同林業㈱取締役

宮城縣鹽釜町
鈴木善治
北日本水產㈱監査役○
白石汽船㈱取締役

神奈川縣松田町
鈴木善太郎
㈱金田興業銀行監査役
㈱松田銀行監査役

名古屋市南區八熊町
鈴木善太郎
新名古屋土地㈱監査役

山形縣北村山郡東根町
鈴木善右衛門
㈱東根銀行頭取

會津若松市大町參ノ町
鈴木善九郎
日榮商事㈱取締役

新潟縣三條町
鈴木善次郎
㈱小田商店取締役

名古屋西區下長者町四
鈴木善七
㈱豊島商店取締役○協
同土地㈱監査役

一宮市一宮更屋敷
鈴木善七
㈱山一商店取締役

東京市芝區新門前町一
鈴木善助
日本寫眞工業㈱監査役
㈱中屋印刷所取締役

滋賀縣草津町
鈴木助次郎
運送相互保證㈱取締役

東京府代々木富ヶ谷一
四六二
鈴木鈴馬
臺灣製麻㈱取締役○奉
天製麻㈱取締役○帝國
製麻㈱取締役

東京市麹町區丸ノ内一
ノ六(社)
鈴森梅男
大日本レザー㈱監査役

大阪市住吉區天王寺町
錫谷小平
マルキ號㈱監査役

大連市山城町區外
薄治邦
大連工材㈱取締役

大連市山城町
薄治郎
大連工材㈱取締役

濱松市田町
鑪藤太郎
天龍川木材㈱監査役

濱松市田町一三三
鑪多三治
㈱濱松銀行監査役○濱
松鐵道㈱監査役○城北
機業㈱監査役○天龍川
木材㈱取締役○濱松撚
糸㈱取締役

和歌山縣下里町
駿田佐一
㈱南海銀行取締役

外國人之部

横濱市中區根岸町一三〇
Agar, C. R.
Yorkshire Insurance Co., Ltd. 代表者

神戸市西須磨小屋谷
Alvin, R.
電氣投資㈱取締役

東京府代々木上原二六九
Alvin, R. W. Jr.
臺灣製糖㈱監査役

東京芝區芝公園五號地
Andrews, E. H.
Andrews & George Co., Inc. 取締役

東京芝區芝公園五號地
Andrews, R. M.
Andrews & George Co., Inc. 社長

東京市京橋區鍋町五
Alsot, G.
Alsot, Brisseau & Co., 日本代表

神戸市江戸町九三ノ乙
Arthur, J. P.
A. Cameron & Co., 取締役

大阪市西區本田町通
Atkin, G. R.
Ebger, Allen & Co., Ltd. 日本支店代表者兼支配人

東京市麹町區丸ノ内二丁目
Austin, R.
Victor Talking machine Sales Co., Ltd. 取締役○Victor Talking maching Co., of Japan Ltd. 取締役

東京市赤坂區檜町六
Baker, I. F.
三菱電機㈱取締役

横濱市中區山下町七五
Bard, S. B.
The Yangtsze Insurance Association Ltd. 日本代表者○ Union Insurance Society of Canton Ltd. 日本代表者○ North China Insurance Co., Ltd. 支店代表者

東京市麹町區丸ノ内二丁目
Brandt, R. H.
日本電氣證券㈱取締役

神戸市海岸通一二
Babick, W.
C. Holstein & Co., Ltd. 代表者

臺北市末廣町五ノ七
Barker, F. W.
The Standard Oil Co., of New York 支店代表者

横濱中區山下町九〇甲
Baumgartner, E.
Siber, Hegner & Co., 神戸支店代表者

横濱市中區山下町一〇〇
エー、ジエー、ヴアンデル、ミルデツケル
Nederlandsch Indische Handelsbank 支店代表者

東京市麹町區丸ノ内三丁目
Becker, Dr. W.
C. Illies & Co., 代表者

東京京橋區北槇町一八
Brookheim, C. L.
Universal Picture, (Japan) Ltd. 取締役

臺北州大稻埕六館街
Beebe, Geo. S.
Oliver C. macy & Co., Inc. 臺灣支店支配人

東京麹町區有樂町一ノ一
Bell R. G.
Jardine, Matheson & Co., Ltd. 東京支店代表者

神戸市三宮町一ノ五五
Belden, A.
The National City Bank & New York 神戸支店代表者

兵庫縣武庫郡大社村
Berry, J. H.
General motors Japan Ltd. 取締役

横濱市中區山下町一六九
Berrick, B. R.
Berrick & Co., Ltd. 取締役

横濱市中區山下町一六九
Berrick, G.
Berrick & Co., Ltd. 取締役

神戸市江戸町九四
Baerwald, E.
㈱ Kyodo Senrio Kaisha 取締役

神戸市江戸町九四
Bessrich, Carl,
㈱共同染料會社取締役

横濱中區日本大通
Blake, G. C.
General Silk Importing Co., Inc. 代表者

横濱中區山手町二三三
Blake, D. H.
Frazar Trust Co., Ltd. 取締役○ The Union Estate and Investment Co., 支店代表者

京城府南大門通二ノ一
Blanck, W.
The Texas Co., Ltd. 日本代表者

横濱市中區根岸町
Blundell, W.
G. Blundell & Co., Ltd. 日本支店代表者

東京京橋區南金六町八
ビー、ディー、ブラウン
リゲレー㈱代表取締役

昌城郡東倉面
Boydell, W. G. B.
㈱京城工業社監査役

東京市麹町區丸ノ内二丁目
Booth, F. S.
㈱ Sale & Co., Ltd. 取締役○フレーザー食品㈱取締役○大北漁業㈱監査役

東京市麻布區西町二二
Booth, W. M.
The English Electric Co., Ltd. 東京支店代表者○東洋電機製造㈱取締役

川崎市田邊新田一
ダヴリユー、シー、ボーム
富士電機製造㈱取締役

横濱中區山下町九〇甲
Bosshart, Ed.（瑞）
Siber, Hegner & Co. 横濱支店代表者

東京市麹町區内幸町一ノ三
Brauns, E.
Gadelius, & Co. Ltd. 大連支店支配人

東京市赤坂區青山高樹町一二
Brinkley, R. John.
日英石鹼㈱取締役

東京京橋區北槇町一八
シー、エル、ブルックハイム
大日本ユニヴアーサル映畫配給㈱取締役

横濱市中區山下町九六
Brockhurst, G. W.
Singleton, Benda & Co., Ltd. 日本支店代表者兼横濱支店支配人

神戸市海岸通五
Brown, P. B.
Rising Sun Petroleum Co., Ltd. 取締役

大阪市西區川口町三六
Bruso, M. C.
Horne Co., Ltd. 取締役

東京市麹町區丸ノ内三丁目
Bryan, C.
The N. Y. Life Insurance Co., 日本支店代表者

横濱市中區根岸町二六九一
Blyth, F. J.
Toyo Babcock Kabushiki-kaisha ㈱取締役

神戸市京町七四
Burrows, F. D.
Cooper & Co., Ltd. 取締役○[illegible]崎染工㈱取締役

東京市麹町區丸ノ内一丁目
Callier, J. D. F.
L. J. Healing & Co., Ltd. 取締役兼日本支店代表者

東京京橋區元數寄屋町
Cameron, W. D.
Sun Life Assurance Co., of Canada 日本支店代表者

神戸市前町一六
Campbell, W. W.
Pacific Mail Steamship Co., 神戸支店代表者

神戸市京町七二
Carpenter, E. W. H.
Mackinon Macklnzie (Jahan) Ltd. 支店代表者

横濱市中區根岸町二
Carew, H.
Sale & Frazer, Ltd. 専務取締役○ Frazar Trust Co., Ltd. ㈱取締役

東京麻布區龍土町一二
Chamberlin, B. E.
Nippon Truscon Steel Co., 監査役

東京市麹町區丸ノ内二丁目
Chapman, H. A.
日本電氣證券㈱専務取締役○㈱ Sale & Co., Ltd. 取締役

京城地昌信洞二二五
Charles Stanley Crowe
㈱京城工業社取締役

横濱市中區山下町七五
Charles, F. D.
Yorkshire Insurance Co., Ltd. 日本支店代表者

東京市麹町區内幸町幸ビル
Cole, E. R.
Nipponphone Co., Ltd. 監査役○合同蓄音器㈱監査役

神戸市江戸町一〇〇
Colchester,
The Commercial Union Assurance Co., Ltd. 神戸支店代表者

府下荏原郡馬込町一三六
Colchester, O.
㈱後藤風雲堂取締役

横濱市中區根岸町寺澄
Collier, J. L.
L. J. Healing & Co., Ltd. 監査役

京城府貞洞二一
エッチ、イー、コルブラン
麗洲鑛山㈱取締役

東京芝區三田四國町二
Condict, B. K.
日本電氣㈱取締役

神戸市江戸町九三
Coupar, D.
A. Cameron & Co., Ltd. 取締役

横濱市中區綠町四
ジエー、ヴイ、クロー
Ford motor Finance Co., Ltd. 取締役

神戸市裏町四八B
Crawford, K. F.
Land, Crawford & Co., Ltd. 取締役

朝鮮昌城郡東倉面大楡洞
ヂー、シー、クライル
大楡洞鑛山㈱監査役○㈱東倉鑛山㈱監査役○甲岩鑛山㈱監査役

横濱市中區山下町七四
デー、ピー、クラーク
The National City Bank of New York 横濱支店代表者

横濱市中區綠町四
エー、ジエー、クレメント
Ford motor Finance Co., Ltd. 取締役

横濱中區山下町二六九
Daly, F. P.
A. A. Vantine & Co., Ltd. 横濱支店代表者

京城府竹添町一ノ一八
Davidson, H. W.
大楡洞鑛山㈱監査役○東倉鑛山㈱監査役○甲岩鑛山㈱監査役

神戸市三宮町一ノ三六
Delbourgo, J.
Delbourgo, Haim & Co., Ltd. 取締役

神戸市三宮町一ノ四三
Delbourgo, A.

Delbourgo, Haim & Co., Ltb. 取締役　神戸市裏町四八

Dempster, W. M.（英）　Lane Crowford & Co., Ltd. 監査役　横濱市中區本牧長久保三八二九

Devin, W. R.　Brunner, Mond & Co., (Japan) Ltd. 日本支店代表者兼東京支店支配人〇中外舍密工業㈱取締役　東京市麴町區內山下町一

Dieden, B.　B. Dieden & Co., Ltd. 日本代表者　横濱市中區山下町七二

Dixon, J. A.　Commercial Union Assurance Co., Ltd. 日本代表者　東京麻布區本村町一四

ジー、エー、ドウベルマン　日本カールローデ㈱取締役　神戸市北町一一二

Doerflinger, E. F.　General Srlk Inporting Co., 日本代表者　横濱市中區山下町一〇

Edgar, R.　トーマス、クック、エンド、ソン、リミテッド日本代表者　東京市赤坂區榎坂町一

ダヴリュー、エッチ、エドワード　東洋鑛山㈱取締役　横濱市中區山下町

Ehrisman, F.　Siber, Hegnei & Co., 横濱支店代表者　東京市麴町區丸ノ內二丁目

Egleston, H. P.　Frazar Trust Co., Ltd. 監査役〇㈱ Sale, & Co., Ltd. 取締役　Victor Talking machine Sales Co., Ltd. 監査役　東京市京橋區南傳馬町三ノ五

Ensworth, H. A.（米）　㈱日本蓄音器商會副社長　東京市麴町區丸ノ內三丁目

Esping, H. E.　The Home Insurance Co. 日本支店支配人　神戸市播磨町四七

Ezra, E. J.　S. J. David & Co., Ltd. 神戸支店代表者　横濱市中區山下町一

Farley, J. E.　Pacific Mail Steamship Co., 横濱支店代表者　東京市麴町區丸ノ內二丁目

Fassel, Fritz.　Siemens Schuckert Denki Kabushiki Kaisha. 取締役　市外馬込村小宿一四六

オー、アール、ファルト　エフ、ホツフマン、ウント、コンパニ代表者　東京市麴町區三年町二

Felt, F. L.　日本無線電信電話㈱取締役　大阪府中河內郡龍華村（社）

イー、エー、フイリピイー　帝國製絲㈱專務取締役　神戸上筒井阪急ハウス

エッチ、エー、フイツパトリック　アルフレッド、ハーバート、リミテッド日本支店代表者　兵庫縣武庫郡大社村

エッチ、ピー、フイリップス　日本ゼネラルモータース㈱取締役　神戸市江戸町九三

Fisher, E. H.　A. Cameron & Co., Ltd. 取締役　川崎市田島町

Franke, A.　富士電氣製造㈱監査役　神戸市磯邊通二ノ三八

エ、フォーゲト　オノ、アクチン、ゲゼルシャフト、ファ、ゲフレヒト、ウント、ヲーレンベンデル支店代表者　神戸市葺合八幡通二ノ一

Foggitt, W. L.　㈱テンガニパ椰子監査役　横濱市中區根岸町芝生

Frazar, E. W.　Frazar Trust Co., Ltd. 取締役〇 Helm Brothers Ltd. 社長　㈱ホテルニューグランド監査役　東京市麴町區丸ノ內三丁目

Gardener, B.　Victor Talking machine Sales Co., 取締役　日本蓄音器㈱代表取締役　神戸市江戸町八六

Gadsby, John.（英）　Lever Brost, (Japan) Ltd. 取締役兼支配人〇東洋鑛山㈱取締役〇英國オードヴィ㈱取締役　臺北市末廣町五ノ七

ハロルド、エルチング、ガムベード　The Standard Oil Co., of New York. 日本代表者　神戸市北町九九

Gauge, W.　A. P. Manning & Co., 代表取締役　大阪市北區川口町三六

ジョン、イー、ガーデン　Horne Co., Ltd. 取締役　神戸市京町八三

Garibaldi, C. D.　Nestle & Angro-Swiss Condensed Milk & Co., 神戸支店代表者　東京市日本橋區本町二ノ一三井ビル內

Geary, J. R.　日本電球㈱取締役〇日本トラスコン鋼材㈱取締役〇大阪電球㈱取締役〇㈱芝浦製作所取締役〇榎山金鑛㈱取締役〇關西電球㈱取締役〇 Frazar Trust Co., Ltd. 取締役〇㈱日本蓄音器商會社長〇㈱鎌倉海濱ホテル取締役〇合同蓄音器㈱取締役〇電氣投資㈱取締役〇日本電氣證券㈱取締役〇東京電氣㈱副社長　横濱市中區山下町三五

Geddes, H.　G. R. Gregg & Co., Ltd. 横濱支店代表者　横濱市中區山下町一四

Fitz-Gerald. M.　Canadian Pacific Railway Co., 日本代表　大阪市東區北濱一丁目

Gibson, Harold.　The China Mutual. Insurance Co., Ltd. 日本支店支配人　横濱市中區山下町二三

アール、ゴーランドゥル　ジャーデン、マゼソン、エンド、コンパニー、リミテッド代表者　神戸市海岸通五

Gooding, A. G.　Rising Sun Petroleum Co., Ltd. 監査役　東京市麴町區丸ノ內三丁目

Graff, R. G.　Mackinnon, Mackenzie (Japan) Ltd. 取締役兼東京支店支配人　東京赤坂區新坡町六七

Graham, J. L.　L. J. Healing & Co., Ltd. 大阪支店代表者〇日本國產㈱監査役　東京市麴町區丸ノ內二丁目（社）

Graham, T. G.　横濱護謨製造㈱取締役　東京府千駄ヶ谷原宿一七〇

Graves, A. E.　The Charterd Bank of India Austolia and China 東京支店支配人　横濱中區根岸町仲尾

Grimmsey, O. F.　㈱日本蓄音器商會取締役〇 The Japan Cold Storage and Ice, Co., Ltd. 取締役〇横濱電氣工業㈱取締役〇合同蓄音器㈱取締役〇電氣投資㈱取締役〇名古屋日蓄商會取締役　横濱市中區山下町三番一

Handcock, A. F.　The Hongkong & Shanghai. Banking Corporation. 横濱支店代表者　東京市麴町區丸ノ內三丁目

Hanser, A. H.　Kjellbergs Successor, Ltd. 社長　神戸市前町一六

ハント、エッチ、エム　States Steamship Co., 代表者　横濱市中區中村町四一〇

Hunt, W. H.　Victor Talking machine Co., of Japan Ltd. 監査役　東京市麴町區丸ノ內仲通一二ノ六

ジョセス、ハツプマン　Ford motor Co., of Japan Ltd. 取締役　神戸市北野町二

Happer, J. S.　Tor Hotel, Ltd. 取締役　神戸市江戸町八六

Happer, W.　Lever Bros. (Japan) Ltd. 取締役　大阪府中河內郡新葉村（社）

シー、ゼー、ハースト　帝國製絲㈱取締役　東京市麴町區丸ノ內三丁目

Hedberg, H.　Gadeluis & Co., Ltd. 取締役　横濱市北方町八〇九

Helm, C.　横濱共立倉庫㈱取締役　下關市

Helm, J. F.　Helm, Brothers, Ltd. 取締役　横濱市山下町二〇四

アール、ヘンリー　ストロング、エンド、コンパニー支店代表者　大阪市北區川口町三六

Henry, S. T.　Horne Co., Ltd. 取締役　大阪市北區川口町三六

ジェー、ダブリュー、ホック　Hornd Co., Ltd. 取締役　東京市麴町區丸ノ內三丁目

Hillmann, Rudolt.　伊理斯㈱代表取締役〇ツエーイリース、ウント、コンパニ支配人　横濱市中區山下町七七

ヂエー、エス、ヒトカーリユリ、エンド、コンパニ取締役　神戸市北野町一一二

Hoeffner, K. F.　China Export Import & Bank Campognie. 日本支店代表者　神戸市京町七八ノA

エー、ジー、ホエール　Greers Ltd. 取締役　神戸市江戸町一〇〇

チャールス、アール、ガアネイ、ホーアー　The Commercial Union Assurance Co., Ltd. 横濱支店代表者　神戸市京町七二

アール、テイ、ホルダー　東洋倉庫㈱監査役　神戸市北野町三ノ一五

チー、ホジキンソン　(名)ホジキンソン商會代表社員　横濱市神奈川區平尾

Holloway, H. N.　電氣投資㈱監査役〇㈱名古屋日蓄商會監査役　神戸市京町一八

Hope, E. L.　The Union Insurance Society of Canton, Ltd.　神戸市北野町四ノ一五

Howder, G. K.　日本ゼネラルモータース㈱代表取締役　兵庫縣武庫郡精道村蘆屋島居新田四六八

Howder, T. C.　Alfred Herbert, Ltd. 日本支店代表者　東京麴町區中六番二二

Hunter, H.　厚昌鑛業㈱取締役〇土肥金山㈱專務取締役〇調生金山㈱社長〇東洋鑛山㈱取締役〇英國オートバイ㈱取締役　東京市京橋區八重洲町一ノ一

Huth, M.　Siemens, Schuckeri Denki Kabushik. Kaisha. 支配人　東京市麴町區丸ノ內三丁目

Illies, C.　伊理斯㈱監査役　大阪市北區堂島ビル

Inwin, R.　Nipponhone Co., Ltd. 取締役〇合同蓄音器㈱取締役　神戸市筒井町二〇

Isitt, H. S. G.　Dunlop Rubber (Far East) Co., Ltd. 監査役　Greers, Ltd. 取締役〇日英自轉車製造㈱監査役　神戸市葺合八幡通二ノ一

James, D. H.　㈱テンガニパ椰子園取締役　神戸葺合八幡町二ノ一

Jamess, E. W.　㈱テンガニパ椰子園取締役〇A. Cameron & Co., Ltd. 取締役　神戸葺合八幡通二ノ一

James, J. F.　㈱テンガニパ椰子園取締役　東京芝區三田四國町二

Jillarb, A. G.　日本電氣㈱取締役　神戸市浪花町五八

John Ebbe.　Gadelius & Co., Ltd. 取締役兼支配人　神戸葺合八幡通二ノ一

Jones, F. M.　㈱テンガニパ椰子園取締役　神戸市江戸町九三

Jones, P. H.　A. Cameron Co., Ltd. 取締役　神戸市江戸町九三

Jordan, E.　A Cameron & Co., Ltd. 取締役　神戸市三宮町三ノ三二

Joseph, S. M.　(資)日本支店代表者　東京府荏原郡敬森三一九

イー、エル、カニンハム　Nippon Hanovia Quartz Lamp Co., Ltd. 取締役　東京府澁谷町松濤二九

アール、ダヴリュー、エー、ジュニオル　臺灣製糖㈱監査役　東京市赤坂區檜町四

Kauffman, J. L.　Ford motor Co., of Japan Ltd. 取締役〇日米板硝子㈱取締役　東京市麴町區丸ノ內三丁目

Keith, D. W.　The Liverpool & London. Globe Insurance Co., Ltd. 代表者　横濱市中區山手町九〇

Kenderdine, J. E.　G. Blundell & Co., Ltd. 取締役　横濱市中區山下町七

Kent, H. W.　Butterfield & Swire (Japan) Ltd. 神戸支店代表者　神戸市仲山手通六

Kerner, Dr. L.　China & Japan Trading Co., Ltd. 日本支店代表者　神戸市北野町四ノ一五

テイ、エッチ、カートライト　昭和棉花㈱取締役　神戸市京町七ノ五

Kibble, L. S.　Harrisons & Crosfield, Ltd. 日本支店代表者　東京市麴町區丸ノ內二丁目

Koetgen, Dr.　Siemens Schuckert Denki Kabushiki Kaisha. 取締役　東京市麴町區丸ノ內三丁目

Kooks, R.　伊理斯㈱監査役　大阪市東區今橋二丁目神田ビル內

Korvin, O. E.　China Export-Import & Banking Co., Ltd. 大阪支店代表者　神戸市京町七二

Kozhevar, R. E.　Mackinnon, Mackenzie (Japan) Ltd. 取締役　神戸市山通三ノ三六

シー、エー、クンツ　日本ゼネラルモータース㈱監査役　横濱市中區山下通四二

Laffin, T. M.　The Japan Cold Storage & Ice Co., Ltd. 取締役〇國際運輸㈱取締役　神戸市三ノ宮町一

Lazza, A. G.　Delbourgo, Haim & Co., Ltc. 取締役　大阪市北區衣笠町九

Lindskog, K.　Swedish Ocean Co., Ltd. 代表取締役　神戸市北野町三ノ一八

Lindstrome, S. F.　Unired Artests Co., Ltd. 取締役　東京市京橋北槇町千代田ビル

Lutimann, H.　China Export-Imhort & Banking Co., Ltd. 東京出張所支配人　神戸市北野町四ノ三五

Lutz, H.　Tor Hotel, Ltd. 支配人　東京市麴町區丸ノ內三丁目

Maccrady, H. L.　Singer Sewing Machine Co., ㈱横濱支店支配人　神戸市江戸町九三

Mackie, S. W.　A. Cameron & Co., Ltd. 監査役　神戸市三宮町二ノ一八

エー、マックレラン　リノバー兄弟㈱取締役　神戸市筒井町二〇

Macnamara, N. O.　Dunlop Rubber (Far East) Co., Ltd. 監査役　日英自轉車製造㈱取締役　神戸市東町一一六

Macnaughton, H. C.　Fox Bros & Co., Ltd. 支店代表者　東京市麴町區丸ノ內三丁目

Maitland, T. C.　The Manufactures Life Insurance Co., Ltd. 日本總支店代表者　神戸市河岸通五

Malcolm, H. W.　Rising Sun Petroleum Co., Ltd. 專務取締　横濱市神奈川區青木町

Mallay, Jos. F.　Crucible Steele Co., of America 東京支店代表者　神戸市榮町七二

Malngrn, T. W.　ゼ、ロバート、ダラー日本代表者　横濱市中區山下町八一

Manley, A. L.　(名) Cornes & Co., 日本支店代表者　神戸市裏町四八

Manton. C. E.　Lane, Crawford & Co., Ltd. 取締役　神戸市海岸通七

Matheson, E. L.　Dollar Steamship Line 支配人　東京市京橋區尾張町三丁目

McCleary. R.　Singer Sewing Machine Co., 東京支店代表者　神戸市浪花町二六

McGlew, A. E.　The Vacuum Oil Co., 神戸支店支配人〇 The Standerd Oil Co., of New York, 日本支店代表者　神戸市明石町三二

アール、イー、マッグナツソン　大同燐寸㈱代表取締役　横濱市中區山下町四二

McGowan W. H.（米）　The Japan Cold Storage & Ice Co., Ltd. 監査役　神戸市裏町四八

McKinnell, R. B.　Lane Crawford & Co., Ltd. 取締役　靜岡市北番町五六

Mackenzie, D. J.　Irwin-Harrisons Whitney, Iec. 日本代表者　東京市京橋區尾張町二ノ一

McManigal, R. D.　㈱銀座高田商會取締役　京城府竹添町三ノ一五〇

Mcfarland, Alezander.　㈱京城工業社取締役　神戸市山本通三ノ四〇

May, R. A.　日本ゼネラルモータース㈱取締役　横濱市中區海岸通

Mendelson, M.　㈱ Berrick & Co., 取締役　神戸市伸町三八

ダヴリュー、エム、メルテレス　Nederlandsch Indische Hendelsbank 神戸支店代表者　Baper MeisterHucius 藥品(名)支配人　横濱市磯子區磯子町一

Metcalf, H. E.　Toyo Babcock Kabushiki kaisha 取締役　東京京橋區尾張町二ノ三

Mitchell, R. W.　㈱ Singer Sewing Machine Co., 横濱支店支配人　東京市麴町區內幸町幸ビル

Miller. J. W.　Nipponophone Co., Ltd. 取締役　神戸市筒井町二〇

Millward, G.　The Dunlop Rubber Co., (Far East) Ltd. 代表取締役〇グーリヤ㈱取締役〇日英自轉車㈱取締役　神戸市江戸町九四

Molnar, Goerge.　㈱共同染料會社監査役　神戸市北町九九

Moulton, J. B.　㈱エービーマーニングエンドカンパニー㈱取締役

東京府澁谷町鉢山一三 Mohr, B. 旭絹織㈱取締役○Siemens Schuckert Denki Kabushiki Kaisha 取締役○富士電機製造㈱取締役○日本無線電信電話㈱取締役

神戸市裏町七二 ピー、エッチ、ムートン 中外合密工業㈱取締役

東京市麴町區丸之內仲通十二號館 Merger, J. E. Siber, Hegner & Co, 東京支店支配人

東京市京橋區南傳馬町一ノ八 Morrison, D. ㈱ Dodwell & Co, Ltd. 代表者

京城府貞洞二ノ一 Morris, James Henry 京城工業社取締役

神戸市山手通り Myorris, E. Ryder, Lier Bro's (Japan) Ltd. 取締役

神戸市山手通二ノ四〇 Moser, F. X. Nestle & Anglo-Swiss Condensed Milk Co, 日本代表者

東京市麻布區笄町七九 Moss, R. F. Truscon Steel Steel Co., Ltd. 副社長○電機投資㈱取締役

神戸市浪花町五九 Muller, B. H. (資)イ、エス、ステツレル代表社員

京都市下京區鹿ケ谷櫻谷町七五 Muller, J. 昭和棉花㈱社長

神戸市筒井町二〇 Murpoy, G. (英) Dunlop Rubber (Far East) Co., Ltd. 取締役

神戸市三宮町一ノ三六 Musabhoy, B. M. M. Musabhoy Co., Ltd. 取締役

神戸市三宮町一ノ三六 Musabhoy, M. M. Musabhoy Co., Ltd. 取締役

神戸市三宮町一ノ三六 Musabhoy, T. M. M. Musabhoy Co., Ltd. 取締役

臺北市末廣町五ノ七 マイヤー、シー、イー The Standard Oil Co., New York 支店代表者

京城府長谷川町朝鮮ホテル內 ザエー、エー、ナーデー 大楡洞鑛山㈱取締役○東倉鑛山取締役

東京市赤坂區榎町一 Nicolle, P. E. The Standard Oil Co., of New York. 京京支店支配人

横濱市中區山下町三四 ビー、ニッブ、コウ Sulzer, Rudolph & Co., Ltd. 日本支店代表者

横濱市中區綠町四 ビー、ニールセル Ford motor Finance Co., Ltd. ㈱監査役

神戸市浪花町六三 Oakley, J. D. Alexander & Bawldwin, Ltd. 日本支店代表者

神戸市播磨町五二 Odlams, R. C. Singleton, Benda & Co., Ltd. 神戸支店支配人

靜岡市北番町五六 Oglevee, J. F. Whitney, J. C. Co., 靜岡支店代表者

神戸市江戸町九四 Oppenheims, K. ㈱共同染料會社監査役

東京京橋區銀座二ノ七 Osborne, C. G. 大倉商事㈱取締役

神戸市江戸町九四 Otto, W. ㈱共同染料會社監査役

横濱市中區山下町四二 Owston, F. The Japan Cold Storage & Ice Co., Ltd. 取締役

神戸市江戸町九四 Pahl, A. ㈱共同染料會社監査役

大阪北區堂島濱通一ノ一 Parl, J. A. シネ、コダック、サーヴイス、ジャパン大阪支店代表者

神戸市北町一二四 Pattison, G. B. A. A. Vantine & Co., Ltd, 神戸支店代表者

神戸市明石町二ノ二九 パトボーロ、イー 英國オートヴイ㈱取締役

東京市芝區芝公園五號地二ノ五 Pearson, A. E. (英) Cooper & Co., Ltd. 監査役○㈱ Andrews & George Co., 取締役○Lane Crowford Co., Ltd. 監査役

神戸市海岸通一番館 Piper, C. Delacamp Piper & Co., 東京代表者

横濱市磯子區磯子町一 Pnone, A. F. Toyo Babcock Kabushiki kaisha 監査役

東京府新井宿八景坂 Pearce, H. A. 東京電氣㈱取締役○大日本電球㈱取締役○帝國聯合電球㈱取締役○關西聯合電球㈱取締役

横濱市中區山下町五一 Pearson, A. E. Toyo Babcock Kabusoiki kaisha 監査役 ㈱日本レンドラム商會取締役

神戸市明石町三二 エッチ、エス、ベッドレー 日本燐寸製造㈱代表取締役○大同燐寸㈱代表取締役

函館市青柳町二七 アール、エム、ボムラ Lury and Company 取締役

神戸市北野町四丁目 Popert, F. (獨) Tor Hotel & Co, Ltd. 取締役

東京市麴町區丸ノ內二丁目 Potter, W. C. 日本電氣證券㈱取締役

東京府入新井町八景坂 Pruessman, O. ㈱芝浦製作所取締役○大阪電球㈱監査役○帝國聯合電球㈱取締役○東京電氣㈱取締役○關西聯合電球㈱取締役

東京市赤坂區榎坂町一 エス、エッチ、ラッセル 東洋鑛山㈱取締役

神戸市仲町三五 ダヴリュー、ラッキー ㈱日本レンドラム商會監査役

横濱市中區山下町八 プール、エッチ、エー The Standard Oil Co., of N. Y 日本支店代表者

神戸市明石町三九 Rayward, H. H. Ani Co., Ltd. 神戸支店代表者

東京市麴町區丸ノ內二丁目 Rays, Hermann. Siemens Schuckert Denki Kabushiki Kaisha. 取締役

東京市麴町區丸ノ內仲通一二ノ六 アール、アイ、ロバージ Ford motor Co., of Japan Ltd. 取締役

東京市麻布區霞町一九 オー、リレデンベルク ザニタス、コンパニー代表社員

長崎市南山手町 Ringer, F. E. E. (名) Holme, Ringer & Co., 代表者

長崎市大浦町七 エス、エー、リンガー Japan & Eiartan. Trading. Co., Ltd 支店代表者

臺北市丸ノ內一ノ二 Ringnalda, G. Rising Sun Petroleum Co., Ltd. 支配人

横濱市中區山下町四二 Robert, P. The Japan Cold Storage & Ice. Co., Ltd. 監査役

東京府澁谷町金山一一 Robertson, K. 日米運輸㈱監査役

東京市麴町區丸ノ內二丁目 Robertson, A. W. I. The Sun Insurance Office. 日本支店代表者

神戸市海岸通二ノ三 Ropert, F. Victoria Alexandria Building 神戸支店代表者

神戸市明石町三一 Rosentool, S. B. The Far East Superintendence Co., Ltd. 日本支店代表者

東京芝區芝公園五號地 ダブリユー、ビー、ローソン ㈱アンドリユウス商會取締役

東京市麴町區丸ノ內三丁目 Ross, D. M. Hongkong & Shanghai Banking Corporation 日本支店代表

神戸市海岸通五 Rule, J. H. (英) The Liverpool & London Globe Insurance Co., Ltd. 神戸支店支配人

東京市麴町區丸ノ內二丁目 Sale, C. S. ㈱ Sale & Co., Ltd. 取締役

東京市麴町區丸ノ內二丁目 Sale, C. V. ㈱ Sale & Co., Ltd. 取締役

東京市麴町區丸ノ內二丁目 Sale, E. O. ㈱ Sale & Co., Ltd. 取締役

東京市麴町區丸ノ內二丁目 Sale, F. G. ㈱ Sale & Co., Ltd. 取締役○Helm Brother Ltd. 取締役

東京市麴町區丸ノ內一丁目 Salsman, V. Getz Bros. & Co., 日本支店代表者

東京市麴町區丸ノ內三丁目 Schmidt, P. Schmidt Shoten 代表者

神戸市海岸通五 Scott, A. P. Rising Sun Petroleum Co., Ltd. 專務取締役

神戸市江戸町九四 Seebohm, Hermann. ㈱共同染料會社監査役

東京市麴町區內幸町幸ビル シデル、イー、ビー Nipponphone Co., Ltd. 取締役○合同蓄音器㈱取締役

神戸市江戸町九四 Selk, Erwin. ㈱共同染料會社監査役

川崎市田島町 Shackelton, F. W. Trascon Steel Co., 取締役

神戸市山本通二ノ一八 シヤー、デー、エム タルシヤン、エンド、コンパニー、リミテツド支店代表者

横濱中區山下町二二五 Shea, F. M. ㈱ American Trading Co., Ltd. 日本支店代表者○㈱ Helm Brothers, Ltd. 日本支店代表者○ Nippon Tarscon Steel Co., Ltd. 社長

東京麻布區簞笥町六七 ジエー、ダヴリウー、シラー ㈱日本蓄音器商會取締役

臺北市末廣町五ノ七 シユルツ、エツチ、アール The Standard Oil Co., of New York 支店代表者

東京京橋區北槇町一八 Sherlock, A. 大日本ユニヴアーサル映畫配給㈱代表取締役

神戸市北野町四丁目 Siffluss, B. Tor Hotel, Ltd. 監査役

長崎市松ケ枝町四二 ヂエー、エッチ、ソンド The Hongkong & Shanghai Banking Corporation 長崎支店代表者

東京市麴町區丸ノ內二ノ八 Smith, C. C. 日本フオード自動車㈱取締役○電氣投資㈱取締役○日本フオード金融㈱取締役○日本燐寸製造㈱取締役

東京市芝區田村町八 スミス、シー、エッチ、シー 英國オートヴイ㈱取締役

神戸市播磨町五二 Smith, F. D. The Yangtsze Insurance Association, Ltd. 神戸支店支配人

大阪市港區鶴町一ノ三〇 Smith, F. E. General motors Acceptance Corpo 日本代表者

横濱市中區山下町一〇 アール、ジー、スミス ビクター蓄音器販賣㈱監査役○日本ビクター蓄音器㈱取締役

神戸市三宮町一 Soriano, R. Delbourgo, Haim & Co., Ltd. 監査役

神戸市江戸町九三 Spian, G. B. A. Cameron & Co., Ltd. 取締役

神戸市西町八八 Spence, C. L. A. Cameron & Co., Ltd. 取締役○ Cornes & Co., 代表者

神戸市海岸通七 テー、ダブリユー、ストリーター

横濱中區山下町四五 Spencer, W. B. Horne Co., Ltd. 取締役

大日本ユニヴアーサル映畫配給㈱取締役○Universal Picture Corporation 代表者 Universal Picture (Japan) Ltd. 取締役

大阪市西區川口町三六 アール、エー、スペンター Horne Co., Ltd. 取締役

神戸市御幸町一ノ一〇 エッチ、ケー、スタイン オリエンタル、バーチエシング、コンパニー支店代表者

東京市赤坂區檜町六 ストーリ、イー Bohler Keitei goshikaisha 支配人

神戸市明石町三二 エッチ、ビー、ステンヴルヂ ㈱東邦製燐工場取締役

横濱市中區山下町三五 Strome, O. Sun maid Raisin Growers Association. 日本代表者

東京市麴町區丸ノ內二丁目 Struthers, J. Frazer Trust Co., Ltd. 取締役○フレザー食品㈱取締役

横濱市中區中村町四一〇 ダブリユー、ジエー、スタツツ 日本ビクター蓄音器㈱取締役

神戸市江戸町九四 Surand, E. H. ㈱共同染料會社取締役

神戸市仲町三八 ダブリユー、エー、スワモンド Nederlandsch Indische Handels Bank 神戸支店代表者

東京市麴町區丸ノ內二丁目 Treichler, H. (名) Siber Hegner & Co., 東京支店代表者

神戸市山本通二ノ二六 Terry, D. S. National Sanitary Rag Co., 支店代表者

横濱市中區山下町二 Thomson, J. Bancock & Wilcox, Ltd. 東京支店代表者 Dodwell & Co., Ltd. 支店代表者

東京千駄ケ谷町隱田四 Trevelyan, S. ㈱日本製鋼所監査役

神戸市山本通四ノ六 Treyer, O. 日瑞貿易㈱取締役

横濱市中區山下町一六六 Unite, Stanley. A. S. Rosenthal Co., 日本代表者

神戸市中山手通三ノ二 Van Strum, H. R. Oriental Chemical & Trading Co., Ltd. 取締役

東京市麴町區內山下町一ノ一 エー、エー、ヴキツカース ㈱日本製鋼取締役

神戸市江戸町九四 Veith, Karl. ㈱共同染料會社監査役

朝鮮昌城郡東倉面大楡洞 エー、エル、ワイゴール 東洋鑛山㈱取締役○大楡洞鑛山㈱代表取締役 甲岩礦山㈱代表取締役 東倉鑛山㈱代表取締役

東京市京橋區南傳馬町 Douglas, Vickers. Nihon Seikorsho 取締役

大阪市東區北濱一丁目 Vincent, H. The China Mutual Life Insurance Co., Ltd. 日本支店支配人

東京市麴町區丸ノ內二丁目 Walker, B. 日本電氣證券㈱取締役

横濱市中區山手一七九 エッチ、エス、ワイゴール 東洋鑛山㈱取締役○英國オートヴイ㈱取締役

神戸市中山手通三ノ二 エッチ、エー、ウオルフ Oriental Chemical & Trading Co., Ltd. 取締役

神戸市裏町七二 Waters, G. D. Brunner, Mond Co., (Japan) Ltd. 專務取締役兼日本支店代表者兼神戸支店支配人○日本運輸㈱監査役

神戸市伊藤町一一〇 Watson, A. H. Col. Findlay Richardson & Co. Ltd. 神戸支店支配人

東京市麴町區丸ノ內一丁目 ジー、エフ、ウエヒル リグレー㈱監査役

東京市麴町區丸ノ內一丁目 Weld, E. B. Dieden Co., Ltd. 東京支店代表者

大阪市東區北濱一丁目 Welsie, A. J. The China Mutual Life Insurance Co., 日本支店代表者

靜岡市安西町一ノ二 ジヨン、シー、ウローフ Carter Macy & Co., Iec. Wilington, Delaware U. S. A. 日本代表者

東京麴町區內幸町一ノ三 White, S. H. ㈱日本蓄音器商會取締役○合同蓄音器㈱專務取締役社長○㈱名古屋日蓄商會取締役

東京市麴町區丸ノ內一丁目 White, J. W. Westinghouse Electric Co., of Japan 日本支店代表者

東京市麴町區丸ノ內一丁目 ジー、エフ、ウキーブル ㈱ガデリユウス商會監査役

兵庫縣武庫郡大社村 Wilson, R. A. 日本ゼネラルモーター ス㈱取締役

横濱市中區本牧町字八王子 Wilson, K. S. M. S. Wilson & Co., Ltd. 取締役

横濱市中區山下町二五 Wilson, M. S. M. S. Wilson & Co., Ltd. 取締役

神戸市筒井町三四（社） Wilson, V. B. 日英自動車製造㈱取締役

神戸市筒井町二〇 Wilson, V. R. Dunlop Rubber (Far East) Co., Ltd. 取締役

香港コンノート街三番 シー、ウオーレス 帝國製絲㈱取締役

神戸市播磨町 ビー、ヱス、ウード Singleton Benda & Co., Ltd. 支配人

神戸市京町 Wright, R. T. The Hongkong & Shanghai Banking Corporation. 日本支店代表者兼神戸支店支配人

東京市麴町區丸ノ內郵船ビル Zeller, R. M. Poldi Steel Works. Ltd. 日本支店代表

横濱市中區山下町五〇 Zitrin, J. V. The United Asiatic, Co., Ltd. 日本支店代表者

伊 介貫　大連市浪速町四ノ六三　大連商事信託㈱監査役
伊 熊延　京城府永樂町二（社）　朝鮮天然氷㈱取締役
尹 炳祉　朝鮮平安郡平安面社　百濟商事㈱取締役
尹 炳準　朝鮮東萊郡福泉洞　㈱慶南銀行取締役
尹 德榮　京城府王仁洞四七　㈱朝鮮殖產銀行監事
尹 致昊　京城府堅志洞　㈱朝鮮基督教彰文社監査役
尹 致賦　京城府中林洞　朝鮮開拓㈱監査役
尹 致吹　朝鮮天安郡天安面　大成貿易㈱監査役
尹 泰浩　朝鮮北青新浦面　青南㈱取締役
尹 相殷　朝鮮鳳山郡沙里院面　朝鮮運輸計算㈱監査役
尹 暐炳　京城府觀水洞五二　㈱韓一銀行取締役
尹 昨炳　元山府上里二洞八　北鮮倉庫㈱取締役社長
尹 希誠　京城府光化門通一九　朝鮮農業㈱取締役
尹 吉重　朝鮮論山郡江景面　朝鮮產業㈱代表取締役

尹 錫斗　朝鮮釜山郡皇華面　朝鮮產業㈱取締役
印 昌桓　朝鮮全州郡公州面　㈱三南銀行取締役
院 壽岩　天津日本租界　天津信託㈱取締役
呂 中國　臺中州臺中一〇　臺中鑄造鐵工㈱取締役
呂 鷹揚　臺灣桃園廳大嵙崁街新南街六九　桃園軌道㈱取締役
呂 運一　朝鮮廣州郡南終面　朝鮮官煙販賣㈱取締役
呂 運弘　京城府寬勳洞七　朝鮮官煙販賣㈱取締役
呂 建邦　臺灣桃園廳大嵙崁街新南街二九　大正鑛業㈱取締役
呂 季園　臺灣豐原郡神崗庄三角子一九六　大東信託㈱取締役
呂 銘新　臺北州大嵙崁街下街一〇　大正鑛業㈱監査役
呂 振芳　臺中州北斗郡田尾庄　臺中產業信託㈱取締役
呂 石旺　臺灣豐原郡潭子庄校栗林　富春製氷㈱監査役
盧 坊湜　奈良縣初瀨町初瀨　大南土地㈱監査役

盧 炳瑞　朝鮮咸興郡咸興面　㈱北鮮商業銀行監査役
盧 憙泳　朝鮮咸陽郡咸陽面（社）　三一產業㈱取締役
盧 鎭玩　朝鮮龍岡郡龍岡面　鮮一織物㈱取締役
盧 學溥　支那北京　㈱中華滙業銀行監事
盧 益煥　京城府蓬萊町一ノ七七　朝鮮圖書㈱監査役
盧 益亨　京城府蓬萊町一　大東印刷㈱取締役〇朝鮮圖書㈱代表取締役
盧 阿山　臺灣淡水郡淡水街　㈱施合發商行取締役
盧 士良　南滿洲鞍山北四番町三二　㈱南滿銀行專務取締役　普蘭店電燈㈱取締役
盧 始泳　朝鮮咸陽郡咸陽面　三一產業㈱取締役
盧 章漢　朝鮮咸陽郡池谷面　三一產業㈱監査役
馬 金堂　長春附屬地外二三　㈱長春倉庫取締役
馬 秀升　開原鐵道附屬地昌平街　㈱開原銀行取締役〇開原取引所信託㈱取締役〇日支合辦亞細亞製粉㈱取締役
馬 星五　大連市小崗子宏濟街北　安濟證券㈱取締役

裵 東爀　京城府貫鐵洞一一一　㈱朝鮮商業銀行取締役
裵 相灝　慶尙北道星洲郡京山洞　倭館金融倉庫㈱取締役
梅 普之　廣東省西關第八甫　㈱華南銀行取締役
梅 震新　大連市山縣町八八　東亞土木企業㈱取締役
白 寅基　京城府東闘洞二八三　京城電氣㈱監査役〇高麗窯業㈱取締役〇朝鮮火災海上保險㈱取締役〇京城興產㈱監査役〇朝鮮無煙炭㈱取締役〇全北企業㈱代表取締役
白 道明　朝鮮井邑郡龍北面新泰仁里一三一　全北企業㈱監査役
白 陳發　臺北市太平町四ノ七　大正信託㈱專務取締役
白 完爀　京城府瑞麟洞九六　㈱漢城銀行取締役〇戶田農具㈱取締役〇朝鮮美術品製作所取締役
白 要　臺灣基隆郡瑞芳庄　基隆鑛業㈱監査役
白 樂仲　京城府瑞麟洞　大昌織物㈱取締役
白 樂元　京城府瑞麟洞　大昌貿易㈱代表取締役　大昌織物㈱代表取締役
白 樂三　京城府瑞麟洞　大昌貿易㈱取締役

白 樂承　京城府瑞麟洞　大昌貿易㈱監査役〇大昌織物㈱取締役
白 瀅洙　京城府唐珠洞一三五　朝鮮紙㈱代表取締役
白 樫淳　朝鮮釜山郡裡里四三九　全北企業㈱取締役
白 仁淑　朝鮮全州郡全州面　㈱三南銀行取締役
白 潤洙　京城府瑞麟洞　大昌貿易㈱取締役
柏 蕃彌　臺北市佐久間三ノ二〇　臺灣コークス㈱監査役　臺灣用達㈱監査役
范 實勳　臺北州基隆街田寮港　東洋漁業㈱取締役〇臺灣漁業㈱取締役
范 朝燈　臺灣新竹郡關西庄　關西興業㈱取締役
范 姜萍　臺灣中壢郡新屋庄　臺灣農林㈱取締役
范 姜羅　臺灣中壢郡新屋庄　中壢軌道㈱監査役
范 姜新裁　新竹州中壢郡新屋庄　東瀛物產信託㈱取締役
潘 鍾鍾　臺北州宜蘭郡頭圍庄　展蘭產業㈱取締役
潘 玉田　營口重盛町　營口水道電氣㈱取締役〇三泰油房副社長

萬 順公　鐵嶺西門裡大街　滿洲織布㈱監査役
任 華亭　安東縣後聚寶街　㈱協成銀行取締役
任 昌鉉　濟州島濟州面（社）　濟州棉業㈱監査役
任 弼宰　朝鮮楊州郡榛接面　㈱海東銀行取締役
方 王蓁　臺北州基隆街（社）　藤田豆粕製造㈱監査役
方 台榮　京城府永樂町二丁目　朝鮮書籍印刷㈱取締役
方 件　臺灣新化郡安定庄海尾寮一一六一　臺灣輕鐵㈱監査役
方 義錫　朝鮮北青郡北青面　共興㈱代表取締役
方 玉墩　臺北市港町二ノ九　協裕土地建物㈱代表取締役
方 玉榮　臺中州豐原郡豐原街　葫蘆墩製粉製材㈱監査役
方 潤　平壤府下水口里七九　西原商工㈱代表取締役
方 辰犀　京城府弼雲洞一四七　農林㈱代表取締役
方 清源　臺灣竹南郡竹南庄中港　展南拓殖㈱監査役

方 錫觀　淸津府新岩洞一〇〇　㈱民天公司監査役
寶 環海　大連市加賀町一三　東洋倉庫建物㈱監査役
北 傅明　臺灣大甲郡大甲四四　新高拓殖㈱取締役
朴 寅奎　尙州郡尙州面伏裡里　尙州商事㈱取締役
朴 寅煌　平壤府將別里二六五　西原商工㈱監査役
朴 鳳柱　朝鮮光州郡松江面　朝鮮企業㈱監査役
朴 炳益　大邱府橫町一六　高麗窯業㈱監査役
朴 致瑛　朝鮮東萊郡東萊面　㈱東萊銀行監査役
朴 鎭元　京城府大平通（社）　㈱共進商會監査役
朴 海默　京城府三淸洞一四六　㈱濟民社監査役〇朝鮮農業㈱監査役
朴 澔星　朝鮮密陽郡上南面　密陽財興㈱監査役
朴 用來　京城府濟洞三一　東洋興業㈱監査役
朴 興植　朝鮮龍岡郡龍岡面　朝一織物㈱代表取締役
朴 南鉉　朝鮮北青郡新浦面　共興㈱監査役

朴 宇鉉　京畿道開城郡松都面大和町　（名）開城社代表社員
朴 經錫　平壤履鄕里　平壤魚市場㈱取締役〇平安漁業㈱取締役
朴 暻洙　朝鮮固城郡固城面　元東貿易㈱取締役
朴 普陽　朝鮮鐵原郡鐵原面　朝鮮製絲㈱監査役
朴 文軌　京城府蓬萊町一ノ二七　朝鮮運輸計算㈱取締役
朴 孝洙　馬山府元町（社）　元東貿易㈱監査役
朴 昊陽　京城府鐘路五丁目　朝鮮官煙販賣㈱取締役
朴 衡采　京城府堅志洞　㈱濟民社取締役〇朝鮮農業㈱取締役
朴 永洙　朝鮮順天郡新倉面新倉里　朝鮮煙草元賣捌㈱監査役
朴 泳孝　京城府崇仁洞八一　㈱朝鮮殖產銀行理事　京城紡織㈱代表取締役　東亞興業㈱代表取締役　京城興業㈱代表取締役　朝鮮土地改良㈱取締役　朝鮮書籍印刷㈱社長
朴 永均　朝鮮開城郡松都面北成町一六四　開城商事㈱取締役

朴 榮喆　朝鮮釜山郡釜山面裡里三　㈱朝鮮商業銀行副頭取〇㈱三南銀行頭取
朴 在坤　朝鮮城津旭町　㈱咸成社社長
朴 在庸　朝鮮新義州眞砂町三　新義州貿易㈱取締役
朴 在善　朝鮮成川郡靈前面　東亞興業㈱監査役
朴 基孝　朝鮮北青郡北青面　共興㈱取締役〇北青電燈㈱取締役
朴 喜　大邱府市場町（社）　㈱慶一銀行監査役
朴 民國　朝鮮富寧郡青岩面倉坪洞二三六　北朝鮮產業㈱監査役
朴 之赫　京城府蛤洞　東亞興業㈱監査役
朴 永稷　京城府鍾路四ノ九二　㈱共益社社長〇㈱滿洲共益社監査役〇京城穀物信託㈱監査役〇東洋興產㈱取締役
朴 承春　朝鮮安城郡邑內面　安城商事㈱監査役
朴 鐘憙　木浦府竹洞四九　東亞護謨工業㈱監査役　木浦倉庫金融㈱監査役
朴 鐘漢　朝鮮咸興郡咸興面　㈱北朝鮮商業銀行取締役

朴 銖灐　朝鮮咸陽郡席卜面　三一產業㈱取締役
朴 春琴　東京市日本橋區蠣殼町三ノ一二　日鮮起業㈱常務取締役
朴 弼秉　朝鮮安城郡邑內面　安城商事㈱取締役
朴 先約　釜山府凡一町　日本農畜產㈱監査役
平 炳洗　奉天府西塔大街（社）　㈱新民公司取締役
平 益三　沙河口會臺山屯（社）　㈱裕昌公司取締役
平 春根　京城府雲昌洞　㈱模範賣藥商會監査役
平 振東　臺北州基隆郡瑞芳庄四脚亭字楓子瀨一九　瑞芳礦林㈱取締役
芮 宗錫　京城府茶屋町一八四　朝鮮紙㈱代表取締役〇京城家畜㈱取締役〇永興炭礦㈱監査役〇朝鮮農業㈱取締役
芮 興洙　京城府西小門　㈱模範賣藥商會取締役
芮 永朱　京城府茶屋町　中央物產㈱取締役
薛 元植　京城府桂洞三六　㈱民天公司監査役
杜 調嘵　臺北州基隆街（社）　臺灣海陸物產㈱取締役
杜 漢雲　臺北市大橋町一ノ一七八　東華殖產㈱取締役

杜 天祐　臺北市永樂町四ノ八　㈱裕餘行代表取締役
杜 清　臺灣大甲郡大甲街　大東信託㈱取締役
都 相臣　營口孝爺閣　㈱振興銀行取締役
洞 清　臺中廳苗栗三堡大甲街　中南拓殖㈱監査役
卓 昌河　晉州郡林村面官鳳里　㈱協成商會取締役
鄧 乾恩　臺灣大屯郡北屯（社）　中部拓殖㈱取締役
鄧 瑞坤　臺灣竹東郡北埔庄北埔　㈱李金燦參社監査役
藤 利勉　臺中市老松町三ノ六　海南製粉㈱取締役
竇 環海　大連市加賀町一三　㈱南滿洲銀行監査役
同 周碧　臺北州基隆街（社）　㈱雲泉商會代表取締役
池 松旭　京城府蓬萊町一丁目　朝鮮圖書㈱取締役〇大東印刷㈱取締役
池 二洪　大邱府南山町三五四　關東產業㈱監査役
池 昌杢　朝鮮密陽郡下東面　㈱慶尙合同銀行取締役
遲 子祥　大連市東鄉町七五　大連商品信託㈱取締役　大連取引所錢鈔信託㈱監査役

姚 煜　北京（社）　㈱中華滙業銀行理事
張 晚梓　朝鮮新義州府榮町　西鮮通產㈱取締役〇新義州貿易㈱取締役
張 鳳熹　朝鮮城津郡城津面（社）　㈱泰成社社長
張 本政　大連市監部通三九　㈱正隆銀行取締役〇中華製粉㈱監査役〇大連火災海上保險㈱取締役〇大連取引所錢鈔信託㈱取締役
張 斗鉉　京城府長橋町五九　㈱協濟公司取締役〇㈱朝鮮商業銀行監査役〇高麗窯業㈱監査役〇仁川米豆取引所㈱取締役　鮮一織物㈱監査役
張 東江　臺北市永樂町三ノ一三　馥泉製氷㈱監査役
張 棟國　長春高砂町五ノ六　長春取引所信託㈱取締役
張 德榮　臺中州東勢郡東勢庄　臺灣拓殖產業㈱代表取締役〇高雄自動車㈱取締役
張 德秀　京城府桂洞　㈱東亞日報社取締役
張 陳長　臺北市下奎府町四ノ六一　馥泉製氷㈱監査役

張 陳元　臺中州竹山郡竹山庄　林圮埔產業㈱監査役
張 鎭遠　朝鮮東萊郡龜浦面　慶南產業㈱取締役
張 家坤　臺北市太平町五ノ二五　臺灣興業信託㈱監査役
張 廼顯　臺北市港町二ノ二九　臺灣製氷㈱取締役
張 敬霖　長春東第二十四區六二　㈱長春倉庫監査役
張 敬眞　朝鮮北青郡北青面　北青電燈㈱代表取締役
張 鉉哲　京城府崇三洞一四三　東亞釀造㈱專務取締役
張 鉉始　京城府崇三洞一四三　東亞釀造㈱監査役
張 鉉軾　京城府崇三洞一四三　㈱東晋報社監査役
張 鉉重　京城府中學洞四四　東亞釀造㈱代表取締役
張 文祥　臺灣宜蘭郡宜蘭庄乾門　宜蘭紡績㈱監査役
張 弘植　京城府茄會洞四　㈱漢城銀行取締役〇京城興產㈱取締役
張 國齋　臺北市下奎府町四ノ六一　馥泉製氷㈱取締役
張 國淸　臺北市御成町一ノ二一　昭和拓殖㈱監査役

張 永俊　朝鮮龍川郡外上面　新義州貿易㈱監査役
張 益周　京城府唐珠洞一五　鮮一織物㈱取締役
張 園　臺北市日新町二ノ二〇　大永興業㈱取締役〇馥泉製氷㈱監査役〇昭和拓殖㈱取締役〇日星商事㈱代表取締役〇久大實業㈱取締役〇臺南製氷㈱取締役
張 傳金　臺中州東勢郡東勢六　臺灣拓殖產業㈱監査役
張 殿選　大連市榮町　㈱大連馬車收容所取締役
張 阿輝　臺中州東勢庄校力埔　高雄自動車㈱監査役
張 采芹　滿洲公主嶺綠町三ノ一　公主嶺取引所信託㈱取締役
張 山鐘　臺灣屏東郡阿里港街社　大正實業㈱監査役
張 燾鳳　安東縣五番通七ノ三　㈱協成銀行代表取締役　京城紡織㈱監査役
張 驥植　安東縣旭橋　安東商事金融㈱監査役
張 吉相　朝鮮大邱府南山町四八　㈱慶一銀行代表取締役　高麗窯業㈱取締役
張 吉人　臺北市港町二ノ一〇

林本源彰記產業㈱取締役
張玉書 臺中市寶町五ノ四一 中部拓殖㈱代表取締役
張禽錫 朝鮮東萊郡華明里 ㈱慶南銀行取締役
張子萬 大連市小崗子北德政街 山崗信託㈱監査役
張士文 基隆市媽祖宮口一六 臺灣海陸物產㈱監査役
張稷相 大邱府壽町一ノ九 ㈱慶一銀行取締役○倭館金融倉庫㈱取締役社長○永興炭礦㈱監査役
張燾生 臺中州臺中郡臺中 中部拓殖㈱取締役
張仁圭 京城府樂園洞八四 東亞釀造㈱取締役
張世國 朝鮮新義州榮町 新義州貿易㈱取締役
張青山 長春住吉町六ノ四 長春取引所信託㈱監査役
張石 高雄州東港郡東港街社 東港殖產㈱監査役
張錫珪 高雄州鳳山郡鳳山街 鳳山興業㈱取締役
張錫九 朝鮮福山郡吾可面 ㈱湖西銀行取締役
張錫佑 仁川府瀧里一〇一 ㈱英益社監査役○朝鮮燐寸㈱監査役○仁川物產㈱社長
張春伯 朝鮮北青郡新浦面 清南㈱社長
張春服 臺北市御成町 大正信託㈱監査役
張春梓 京城府堅志洞八八 京城殖產㈱監査役
張筍岩 長春南關 第三省濟農㈱代表取締役
張心如 上海江西路三和里 上海商事㈱監査役
張振通 臺中廳棟東上保葫蘆墩街一九五 葫蘆墩製粉製材㈱取締役
張振茂 臺北州宜蘭郡宜蘭庄 展蘭產業㈱代表取締役
張清華 臺中州員林郡員林街 臺中輕鐵㈱監査役
張清港 臺北市太平町三丁目 臺灣製氷㈱監査役○㈱李金燦參社取締役
張水發 高雄州鳳山郡鳳山街 鳳山興業㈱取締役
趙錦濃 朝鮮晉州郡晉州面（社） ㈱協成商會監査役
趙東爀 朝鮮河東郡河東面 南一物產㈱取締役
趙東淳 朝鮮黃州郡黃州面 西鮮電氣㈱取締役
趙東洵 京城府樂園洞 ㈱海東銀行取締役
趙澄源 臺南市開山町一ノ七三 臺灣勸業信託㈱監査役
趙鎭泰 京城府堅志洞 ㈱朝鮮商業銀行取締役 朝鮮火災海上保險㈱監査役○朝鮮美術品製作所社長○永興炭礦㈱取締役○朝鮮鐵道㈱取締役
趙泰元 馬山府元町（社） 元山貿易㈱監査役
趙南駿 京城府堅志洞 ㈱海東銀行取締役
趙舞康 京城府水下町一四 合成㈱監査役
趙鼎漢 京城府堅志洞 中央物產㈱監査役
趙在爽 朝鮮晉州郡晉州面 ㈱協成商會監査役
趙熙守 朝鮮東萊郡東萊面 ㈱東萊銀行監査役
趙承鳳 元山府上黑洞 ㈱興業社取締役
趙鍾燮 朝鮮永興郡洪仁面 農林㈱代表取締役
趙俊植 朝鮮釜山郡成悅面（社） 大陸護謨工業㈱監査役
趙弼祥 京城府黃金町（社） 合成㈱取締役
潮東 臺中州高能郡埔里街 埔里興業㈱監査役
沈禹洋 京城府公平洞 大東印刷㈱監査役
沈裕芳 大連市保勝街六四 ㈱大連馬車收容所監査役
沈相鼎 京城府堅志洞一一八 大東印刷㈱監査役
沈宜淑 仁川府龍里一八四 開城商事㈱取締役
沈宜性 京城府益善洞二八 大東印刷㈱取締役
陳維芹 新竹州竹南郡頭份庄 展南拓殖㈱取締役
陳意中 臺灣興直堡三重埔庄 有恒產業信託㈱監査役
陳邦議 臺中州員林郡田中庄 臺中產業信託㈱取締役
陳逢茂 臺灣新竹郡關西庄 關西興業㈱取締役
陳望熊 臺灣員林郡田中庄 田中央興業㈱代表取締役
陳登第 臺北州宜蘭街 展蘭產業㈱監査役
陳燈熙 臺灣文山郡石碇庄 臺灣建築業㈱代表取締役
陳惠 基隆市字新店八三 臺灣海陸物產㈱代表取締役
陳撤德 臺中市錦町三ノ六五 中央製氷㈱監査役
陳智貴 臺中市臺中六四九 臺灣自動車㈱監査役
陳朝波 臺北市日新町一丁目 ㈱永裕茶行取締役
陳朝麟 臺北市日新一丁目 ㈱永裕茶行取締役
陳朝煌 臺北市日新町一丁目 ㈱永裕茶行代表取締役 東光油脂工業㈱監査役
陳朝西 臺灣宜蘭郡員山庄 宜蘭產業㈱取締役
陳中和 高雄州高雄郡高雄街 陳中和物產㈱代表取締役○新興製糖㈱社長○烏樹林製鹽㈱代表取締役
陳里松 新竹州新竹南郡中港街 大和炭礦㈱取締役
陳黎珍 臺北市日新町一ノ一九〇 ㈱永裕茶行監査役
陳隆民 臺灣高雄郡古督臺庄 ㈱丸セ吳服店取締役
陳珠盛 臺灣中壢郡平鎭庄 東南拓殖株式（會）代表社員
陳旺成 臺中市臺中六一二 關西興業㈱監査役
陳嘉猷 臺北州海山郡三峽庄街四五 桃園軌道㈱監査役
陳火爐 臺中州彰化郡福興庄 大豐拓殖㈱取締役○大和興業㈱取締役
陳火旺 臺灣大甲郡龍井庄 中央製氷㈱取締役
陳火炎 臺中市櫻町二ノ二 東華名產㈱取締役○臺灣青果㈱取締役
陳火明 臺灣員林郡永清庄 田中央興業㈱取締役
陳岸溪 臺灣鳳山郡鳳山街宇縣口 鳳山興業㈱監査役○高雄自動車㈱取締役
陳燿恭 高雄州湖州郡湖州庄 屏東信託㈱監査役
陳燿欽 臺中市稻新街（社） ㈱永和興公司監査役
陳燿樞 臺灣大溪郡龍潭庄 關西興業㈱取締役
陳泰山 臺中市桑町五ノ一二 中臺商事㈱監査役
陳聯豐 高雄州東港郡東港街 東港殖產㈱取締役
陳双根 臺灣海山郡三峽庄二三 臺灣興殖㈱代表取締役
陳會計 東京府澁谷町中通三 中華取引市場㈱取締役
陳會寄 東京府中澁谷二〇 中華取引市場㈱取締役
陳內肇 大牟田市榮町七 肥筑物產㈱監査役
陳雨生 東京市日本橋區濱町三ノ一 ㈱大和商行取締役
陳雨生 臺灣屏東郡里港庄武洛 大豐拓殖㈱監査役○大和興業㈱取締役
陳雨經 臺北市太平町三ノ八七 ㈱建泰茶行代表取締役
陳雲如 臺灣新竹郡香山庄牛埔七二一 新竹拓殖軌道㈱取締役
陳啓峰 高雄州高雄街苓雅寮 新興製糖㈱取締役○陳中和物產㈱取締役○烏樹林製鹽㈱取締役○高雄製氷㈱取締役
陳啓南 高雄州高雄郡高雄街 陳中和物產㈱取締役○烏樹林製鹽㈱監査役
陳啓貞 高雄州高雄郡高雄街 陳中和物產㈱取締役○烏樹林製鹽㈱取締役○新興製糖㈱取締役支配人○大成火災海上保險㈱監査役
陳啓洲 高雄州高雄郡高雄街 陳中和物產㈱監査役
陳啓琛 高雄洲高雄郡高雄街

陳中和物產㈱取締役
陳啓清 高州雄高雄郡高雄街 陳中和物產㈱取締役○新興製糖㈱取締役
陳啓川 臺南州鳳山郡苓雅寮庄 陳中和物產㈱監査役
陳景源 高雄州屏東街 屏東信託㈱取締役
陳慶麟 新義州苗栗街苗栗 大安製糖㈱取締役
陳源來 神戶市下山手通 中和堂㈱代表社員
陳佛齊 臺北州海山郡三峽庄 海山輕鐵㈱取締役
陳福老 臺北市下奎府町四丁目 馥泉興業㈱代表取締役
陳文番 臺中市綠川町 中央製氷㈱取締役
陳文晉 臺灣員林郡田中庄 田中央興業㈱取締役
陳文建 臺北市永樂町四ノ六八 東華殖產㈱取締役
陳光標 高雄州高雄郡高雄街 新興製糖㈱取締役
陳江源 臺灣大甲郡龍井庄 楨洋拓殖㈱取締役
陳煌 臺灣大甲郡大甲街壯尾 大東信託㈱取締役
陳鴻鳴 臺南市大宮町三ノ六七 南海臺灣海產㈱取締役 成鶯炭礦㈱取締役
陳崑山 四平街北三條路一五六 四平街電燈㈱取締役○四平街取引所信託㈱取締役
陳棍 臺灣嘉義廳大糠榔東項堡水檨林庄四六九 水檨拓殖㈱取締役
陳坤帖 臺灣員林郡田中庄 田中央興業㈱監査役
陳益三 大連市小崗子北泰公街 大連モルタル㈱取締役 大連醬油㈱取締役
陳炎天 臺灣海山郡三峽庄劉厝埔二一三 臺灣興產㈱取締役
陳定國 臺北州七星郡汐止街 ㈱臺灣商工銀行監査役
陳延輝 臺中州大屯郡北屯庄 臺中產業信託㈱代表取締役
陳天來 臺北市大稻埕二五 ㈱永和興司取締役
陳天從 臺灣員林郡溪湖庄 臺中產業信託㈱取締役
陳展勳 臺灣大溪郡龍潭庄龍潭 東南拓殖㈱監査役
陳添登 臺灣新竹街字西門三九 臺灣蓬草拓殖㈱取締役
陳阿保 臺北州宜蘭郡宜蘭街宜蘭 宜蘭殖產㈱常務取締役
陳阿力 臺灣宜蘭郡宜蘭街宜蘭 宜蘭殖產㈱監査役
陳阿乾 臺灣高雄市山下町四ノ一八 高雄自動車㈱代表取締役
陳安土 臺北市永樂町四ノ二六 東華殖產㈱取締役
陳接察 臺南州新營郡白河庄 嘉義製酒㈱取締役
陳彩龍 臺中市竹山郡竹山庄 臺灣殖產㈱取締役
陳棧治 臺灣彰化郡鹿港街 瑞泰商事㈱取締役
陳朔方 臺中市錦町五ノ九 中央製氷㈱取締役
陳其祥 臺灣新竹街南門外三五 臺灣蓬草拓殖㈱取締役
陳企川 臺中市楠町 中央製氷㈱監査役
陳寄生 高雄州東港郡冬庄 東港殖產㈱監査役○屏東信託㈱監査役
陳義路 臺北州海山郡鶯歌庄 海山輕鐵㈱取締役
陳玉順 臺北州淡水州淡水暗街 ㈱施合發商行取締役
陳極 臺灣北門郡佳里庄一〇八五 臺灣輕鐵㈱取締役
陳有成 臺北州基隆郡基隆街 東洋漁業㈱監査役
陳倚 臺中市橘町五ノ三九 臺中產業信託㈱監査役
陳炘 臺灣大甲郡大甲街壯尾 大東信託㈱代表取締役
陳松蒼 臺北太平町三ノ八七 ㈱建泰茶行監査役
陳松熙 臺北市太平町三ノ八七 ㈱建泰茶行取締役
陳松華 臺北市太平町三ノ八七 ㈱建泰茶行監査役
陳松標 臺北市大稻埕太平横街 ㈱建泰茶行取締役
陳章琪 臺中州北斗郡北斗街 臺灣土地開拓㈱取締役
陳捷順 新竹州苗栗郡公館生 興臺物產㈱取締役
陳紹唐 臺中州竹山郡豬頭棕庄 林圯埔產業㈱監査役
陳紹裘 臺灣海山郡鶯歌庄 瑞泰商事㈱取締役
陳爵卿 臺北大稻埕興仁街 大正信託㈱監査役
陳壽健 臺北市艋舺 東華殖產㈱監査役
陳秋木 臺北市永樂町二ノ五四 臺灣製氷㈱取締役
陳秋全 高雄州東港郡東港街 東港殖產㈱取締役○埔里興業㈱取締役
陳春沂 臺北市下內埔一六四 大正信託㈱取締役
陳俊玖 臺灣新竹郡關西庄茅子埔一一 關西興業㈱取締役
陳振發 高雄州高雄郡高雄街 新興製糖㈱監査役
陳振能 臺北市永樂町三ノ二四 朝日興業㈱取締役○大成火災海上保險㈱取締役
陳順和 臺灣旗山郡旗山街 臺灣採藤㈱取締役
陳冠 基隆市基隆町新店八三 臺灣海陸物產㈱社長
陳清玉 臺北州大稻埕太平横街 ㈱永和公司取締役
陳誠根 臺灣海山郡鶯歌庄彭福 王謙發成記產業㈱取締役
陳盛草 臺灣新莊郡五股庄 臺灣建物㈱監査役
陳全 臺中州彰化郡秀水庄 臺中產業信託㈱取締役
陳瑞豐 臺北市大稻埕朝陽街 ㈱永和興公司取締役
陳瑞山 臺南市本町四ノ一九四 ㈱臺灣貯蓄銀行監査役
李鎰 朝鮮北青郡陽北面 共興㈱取締役
李允用 京城竹添町二ノ一六〇 ㈱漢城銀行取締役○大陸護謨工業㈱監査役
李允榮 釜山府岸本町 釜山自動車㈱監査役
京城府南大門町一 大昌織物㈱監査役○㈱協濟公司㈱監査役
李殷泳 朝鮮慶尚北道星州郡大皇洞 大昌貿易㈱監査役
李發柳 臺灣大溪郡龍潭庄龍潭 東南拓殖㈱監査役
李輔衡 朝鮮河東郡河東面 南一物產㈱取締役
李輔淳 臺灣河東郡河東面豆谷里九九四 南一物產㈱監査役
李奉植 朝鮮海州郡海州面 海州電氣㈱取締役
李挙春 臺中州南投郡草屯庄 草屯產業信託㈱取締役
李逢帛 臺中州南投郡草屯庄 草屯產業信託㈱取締役
李逢春 臺中州南投郡草屯庄 東華名產㈱監査役
李鳳鐘 京城府嘉會李一四六 大昌織物㈱取締役
李墨圖 大連市軍用地ニ區七號 ㈱南滿銀行監査役
李本二 臺灣潮州內埔庄內埔 興臺物產㈱監査役
李丙河 新義州府榮町五 西鮮通產㈱取締役
李柄學 朝鮮大邱西城町一丁目 ㈱慶一銀行取締役○㈱鮮南銀行取締役○東洋畜產興業㈱監査役○東戶田農具㈱監査役○朝鮮美術品製作所㈱取締役○朝鮮火災海上保險㈱取締役○高麗窯業㈱取締役○仁川米豆取引所㈱監査役○京城株式現物取引市場取締役○朝鮮土地改良㈱監査役○朝鮮書籍印刷㈱監査役○永興炭礦㈱監査役
李東熙 朝鮮黃州郡黃州面 西鮮電氣㈱監査役
李德祐 朝鮮高陽郡龍江面 東洋物產㈱取締役
李致鳳 朝鮮平安北道价川面鳳鳴里 ㈱濟民社監査役
李長春 東京市神田區一ツ橋通二〇 日本熱氣工業㈱取締役
李世中 京城府休府洞 朝鮮官煙販賣㈱取締役○㈱共濟社取締役
李仲義 高雄街東港萬丹庄 屏東信託㈱取締役○東港殖產㈱取締役
李忠夏 清津府新岩洞一〇一 ㈱民天公司監査役

李良弼　臺灣新竹街字北川八五　臺灣蓬草拓殖㈱取締役
李應泰　朝鮮城津郡旭町　㈱咸北社監査役
李鷹烈　朝鮮城津郡旭町　㈱咸北社取締役
李應七　朝鮮安城郡邑内面　㈱安城商事取締役
李恩雨　朝鮮河東郡岳陽面　南一物産㈱社長
李夏榮　京城府哈洞　大陸護謨工業㈱代表取締役
李海昌　京城府社稷洞二二六〇　鮮一織物㈱監査役
李開山　高雄州東港郡萬丹庄　屏東信託㈱取締役〇岡稲商事㈱取締役
李學麟　馬山府都町二ノ五　馬山線合同運送倉庫㈱監査役
李桓永　朝鮮水原郡水原面山樓里九六　朝鮮産業㈱取締役
李煥章　長春日之出町九ノ二　長春取引所信託㈱監査役〇中華製粉㈱監査役
李漢鎭　京城府清進洞二九八　大同貿易㈱取締役
李達鎔　京城府嘉會洞三〇　朝鮮生命保險㈱副社長〇嘯州鑛山㈱取締役
李亘世　京城府觀水洞　京城興業信託㈱代表取締役
李達源　朝鮮城津郡城津面（社）　㈱咸北社取締役
李宗哲　朝鮮城津郡城津面　㈱咸北社取締役
李崇禮　臺中州彰化郡彰化街　㈱彰化銀行監査役
李雙輝　蘭領瓜哇スラバヤ、カリサリ　㈱華南銀行取締役
李洛麟　鎭南浦府後浦里二三　鎭南浦倉庫㈱監査役
李圭直　釜山府温州洞　㈱優南銀行頭取〇釜山證券㈱取締役
李圭完　京城府鐘路五丁目　東洋拓殖㈱顧問
李圭顯　京城府長沙洞一五六　京城金融㈱監査役
李圭元　京城府蛤洞　大陸護謨工業㈱取締役
李圭鎬　朝鮮北青郡北青面　共高㈱取締役
李圭正　朝鮮蔚山郡蔚山城南洞　慶南繩叺㈱監査役
李圭奭　朝鮮晋州郡晋州面　農林㈱取締役
李惠善　朝鮮始興郡北面新吉里　京城興業信託㈱取締役
李慶世　京城府積善洞一三五　㈱湖西銀行取締役〇朝鮮製糸㈱取締役〇京城殖産㈱代表取締役
朴謙舜　朝鮮新義州雲井町六　安義土地建物㈱監査役
李顯周　朝鮮公州郡公州面　儒城温泉㈱取締役
李元達　朝鮮漆谷郡倭館面　倭館金融倉庫㈱監査役
李元烈　朝鮮河東郡河東面邑内　南一物産㈱監査役
李源嶠　朝鮮河東郡赤良面　南一物産㈱取締役
李源生　朝鮮光陽郡多鴨面　南一物産㈱監査役
李鉉俊　朝鮮北青郡新浦面　青南㈱取締役
李甲植　朝鮮信川郡信川面　西鮮電氣㈱監査役
李洪淳　朝鮮寶城郡文德里　南鮮海産物㈱監査役
李恒永　朝鮮水原郡水原面　龍水興農㈱取締役
李恒鐘　朝鮮城津郡城津面　㈱泰成社取締役
李浩如　油頭市道署左巷懷　㈱聯發商行取締役
李康賢　朝鮮始興郡登水浦面　京城紡織㈱取締役
李康協　京城府堅志洞　㈱模範賣藥商會取締役
李康浩　京城府西大門町二丁目　㈱朝鮮基督教彰文社取締役
李克紹　臺中州彰化郡鹿港街　鹿港製鹽㈱監査役
李永祐　朝鮮開城郡松都面北本町　開城商事㈱取締役
李英勉　大邱府東城町二ノ六八　東洋杞柳㈱取締役〇朝鮮土地興業㈱取締役
李榮煌　臺中市綠川町二ノ二五　臺中産業信託㈱取締役
李淵雲　京城府授恩洞　京城商工㈱監査役
李延禧　臺北市港町四ノ二　臺北商事㈱取締役〇臺灣土地建物㈱監査役〇大建昌興業㈱取締役〇大成火災海上保險㈱取締役
李延旭　臺北市港町四ノ二　建昌興業㈱代表取締役
李延彬　臺北市港町四ノ二四　建昌興業㈱取締役〇大和製氷㈱監査役
李哲熙　京城府黄金町（社）　合成㈱代表取締役
李傳引　臺北州大溪郡大嵙崁街　大正鑛業㈱取締役
李阿福　臺中能高郡埔里街　埔甲興業㈱監査役
李栽燁　朝鮮咸興郡咸興面　㈱北鮮商事銀行取締役
李栽鴻　京城府東崇洞　京城商工㈱取締役
李奇芳　高雄州東港郡萬丹庄　屏東信託㈱取締役
李起東　東京市芝區白金臺町（社）　日鮮起業㈱常務取締役
李基一　馬山府元町一六四　元東貿易㈱監査役
李基燦　京城府清進洞　朝鮮製糸㈱監査役
李龜河　朝鮮咸興郡咸興面　北鮮倉庫㈱取締役
李幾法　高雄州東港郡東港街　東港殖産㈱代表取締役
李玉仁　京城府鐘路一　㈱模範賣藥商會代表取締役
李境欉　臺北市永森町四ノ二六　昭和拓殖㈱取締役〇日星商事㈱監査役
李金燦　臺北市太平町三ノ一三　昭和家畜㈱監査役〇㈱李金燦參社代表取締役
李欽水　臺灣大甲郡大甲街　中央製氷㈱取締役
李友寛　臺北市永樂町四ノ三四　大和製氷㈱監査役
李祐植　馬山府表町一三一　元東貿易㈱社長
李明九　京城府三清洞　大陸護謨工業㈱取締役
李明汝　朝鮮咸興郡咸興面　㈱北鮮商業銀行取締役
李明洗　仁川府松林里二一九　朝鮮産業㈱監査役
李銘　上海漢口路　上海印刷㈱監査役
李子明　大連市越後町二三　東亞圖書㈱監査役〇中華製粉㈱取締役〇安東貿易㈱取締役
李之松　朝鮮黄州郡黄州面　㈱海東銀行監査役
李序園　營口老爺閣西大街　營口水道電氣㈱取締役
李升海　大連市浪速町一ノ二〇　大連取引所信託㈱監査役〇東亞圖書㈱取締役
李升雨　京城府壽松洞　東亞信託㈱監査役〇京城殖産㈱監査役
李昌董　京城府笠井町　大陸護謨工業㈱取締役
李昌林　京城府觀水洞　㈱東益社監査役
李昌麟　大邱府壽町四　㈱大邱銀行取締役
李昌翼　京城府壽松洞四六　漢城圖書㈱取締役
李昌淵　平壤府將別里六六　西京商工㈱取締役
李昌輝　京城府茶屋町一六三　森信汽船㈱監査役
李松圳　臺北市入船町一ノ一五　昭和家畜㈱監査役〇㈱李金燦參社取締役
李相夏　朝鮮永同郡永同面　㈱共榮社取締役
李相協　京城府弼雲洞　㈱東亞日報社取締役
李相準　木浦府竹洞一二六　㈱協同公司監査役
李承駿　京城府南大門通（社）　京城金融㈱監査役
李象德　朝鮮公州郡虎渓里四六　南鮮興業㈱監査役
李鍾權　朝鮮安城郡邑内面　安城商事㈱取締役
李鍾俊　朝鮮黄海道楡亭里三九　漢城圖書㈱取締役
李鍾駿　京城府堅志洞三二　漢城圖書㈱社長

李鍾燮　朝鮮鎭南浦府億兩機　鎭南浦倉庫㈱取締役〇鮮一物産㈱取締役
李壽穆　朝鮮漆谷郡倭館面　倭館金融倉庫㈱取締役
李柔生　臺北市大稲埕永樂街　大正信託㈱取締役
李春木　臺北市太平町（社）　大正信託㈱監査役
李春燮　平壤府叙貫里　平壤電氣㈱監査役
李潤永　朝鮮龍仁郡内仙面　龍水興農㈱取締役
李潤秀　京城府授恩洞　東亞興業㈱取締役
李仁義　奉天大西關老會源棧胡同　中日合辦滿州企業㈱監査役
李弼段　朝鮮瑞山面赤門里六七　大成貿易㈱取締役
李敏應　朝鮮京畿道驪州郡興川面外絲里　朝鮮京東鐵道㈱取締役
李彬　臺南市末廣町一ノ四七　鹿港物産信託㈱監査役　臺灣貿易㈱監査役
李西河　新義州府榮町　新義州貿易㈱取締役
李世俊　支那廣東省長壽里　㈱裕餘銀行取締役
李成根　朝鮮北青郡新浦面　青南㈱專務取締役
李政範　朝鮮遂安郡楠亭　東洋物産㈱監査役
李青奇　臺中州南投郡草屯庄　草屯産業信託㈱取締役
李性直　平壤府館後里　豊國製粉㈱監査役
李濟鵬　京城府南大門通（社）　㈱海東銀行監査役
李碩謨　京城府黄金町二ノ二七　合成㈱監査役
李錫漢　朝鮮金州郡金州面　㈱三南銀行監査役
李錫九　京城府長橋町二七　㈱湖西銀行取締役〇京城興業信託㈱取締役
李宣鎬　朝鮮安東郡陶山面　㈱慶一銀行取締役
李水土　臺灣大溪郡大溪街　㈱建成商行監査役
李水俊　臺灣新竹郡新竹街　興臺物産㈱取締役
李瑞雲　高雄州東港郡萬丹庄　東華品名産㈱監査役
梁桂三　京城府弼雲洞二八五　㈱朝鮮基督教彰文社取締役
梁源模　京城府瓶麟洞一六三　㈱東亞日報社取締役
梁安慈　臺中市榮町三ノ一〇　中部拓殖㈱取締役〇森永製品臺灣販賣㈱監査役
梁濟博　仁川府栗木里五六　朝鮮産業㈱取締役
梁在昶　京城昭格洞一四九　朝鮮生命保險㈱取締役
梁在誠　朝鮮寶城郡得糧面　南鮮貿易㈱監査役
梁京淑　朝鮮雲山郡北鎭面三山洞一一六　㈱濟民社取締役
梁清波　臺中州大甲郡大甲街頂店　中南拓殖㈱監査役
梁聖寛　朝鮮水原郡水原面　龍水興農㈱取締役
廖坡景　新竹州桃園郡興南庄　西南信託㈱監査役〇宜蘭樟績㈱監査役
廖番　臺灣豊原郡豊原街大南　富春信託㈱監査役
廖陸光　高雄市大港二八九　南投炭礦㈱取締役
廖學昆　臺灣虎尾郡西螺街西螺　大東信託㈱監査役
廖大妹　臺中州大屯郡西屯庄　臺中恒産信託㈱監査役
廖月華　新竹州竹南郡三灣庄　展南拓殖㈱監査役
廖進煥　臺灣大屯郡西北庄　益昌拓殖㈱監査役
廖西東　臺中州豊原郡豊原街　富春製氷㈱代表取締役
柳鎭爀　京城府長橋　高麗窯業㈱取締役
柳海昌　朝鮮高陽郡崇仁面安岩里一二二　東洋興産㈱取締役
柳赫魯　京城府貫鐵洞　大陸護謨工業㈱取締役〇旭日石鹼㈱監査役
柳達永　朝鮮昌寧郡昌寧面柳下洞（社）　慶南合同自動車㈱取締役
柳基泳　京城府公平洞　合成㈱取締役
柳志薫　京城府堅志洞八〇　㈱濟民社取締役〇朝鮮産業㈱取締役
劉任堂　大連市監部通一〇〇　大連取引所錢鈔信託㈱監査役
劉邦漢　臺灣新竹州新竹街　新龍拓殖㈱支配人
劉逢韓　朝鮮北青郡新浦面　青南㈱監査役
劉鄧妹　臺灣竹南郡三灣在　展南拓殖㈱監査役
劉治增　大連市新起街五　㈱大連馬車收容所監査役
劉張木　臺灣海山郡板橋庄　德馨建業㈱監査役
劉嘉輝　臺灣海山郡板橋庄　嘉禾拓殖㈱取締役〇㈱泉和組監査役
劉漢植　朝鮮統營郡統營面　朝鮮製網㈱常務取締役
劉漢杓　京城府黄金町　合成㈱代表取締役
劉第祿　臺中州東勢郡石圍庄　東勢角物産㈱取締役
劉祖饒　臺灣文山郡新居庄　臺灣建業㈱取締役
劉崇偉　支那福州内宮港城　㈱華南銀行取締役
劉蘭亭　臺灣海山郡板橋庄板橋　嘉禾拓殖㈱取締役〇㈱源和代表取締役
劉雨田　關東州普蘭店會泡子劉家屯六　㈱滿洲銀行取締役
劉雨生　臺中州東勢郡石岡庄　東勢角物産㈱取締役
劉滿　臺中州東勢郡東勢庄　東勢角物産㈱監査役
劉敬業　臺中州棘東堡新伯公庄　臺灣拓殖産業㈱監査役
劉慶業　臺中州棟東上堡上中庄　臺灣拓殖産業㈱取締役
劉文煥　京城府茶屋町一〇　朝鮮農業㈱監査役
劉江水　臺灣海山郡板橋庄　德馨建業㈱監査役
劉寛嵩　臺灣基隆郡基隆街　臺灣建業㈱取締役
劉永潮　臺北七星郡南港三　大和炭鑛㈱監査役
劉永熙　京城府公平洞　京城商工㈱代表取締役
劉鐵雄　臺北州海山郡三峽庄　海山輕鐵㈱監査役
劉天來　新竹州苗栗街　興臺物産㈱監査役
劉阿達　臺中州東勢郡東勢庄四六八　高雄自動車㈱取締役
劉阿安　臺中州豊原郡東勢庄　東勢角物産㈱取締役
劉阿喜　臺中州東勢郡東勢社二一五　高雄自動車㈱取締役
劉基豊　朝鮮開城郡松都面　開城商事㈱取締役
劉鉅纂　臺北州海山郡三峽庄　海上輕鐵㈱監査役
劉金聲　臺北市港町二ノ二　臺灣製氷㈱監査役
劉明哲　臺南州新營郡新營庄　大東信託㈱取締役
劉芷亭　臺灣海山郡板橋庄　嘉禾拓殖㈱監査役〇德馨建業㈱取締役
劉明倚　臺北州基隆郡瑞芳庄　瑞芳礦林㈱取締役〇基隆鑛業㈱取締役
劉梓勝　臺灣桃園街桃園中南　宜蘭紡績㈱監査役
劉深淵　臺灣基隆郡瑞芳庄猴硐　瑞芳礦林㈱取締役
劉茂林　臺中州竹山郡竹山庄　林杞埔産業㈱取締役
劉青卿　大連市大山通（社）　滿洲整布商事㈱取締役
劉清寄　新竹州桃園郡桃園街　東亞興業㈱監査役
劉仙洲　大連市愛宕町四〇　日華證券信託㈱取締役〇大連取引所錢鈔信託㈱取締役
劉銓　京城府禮智洞二七一　朝鮮絹織㈱取締役〇朝鮮製糸㈱取締役
龐寅赫　朝鮮清州郡清州面壽町二〇八　朝鮮運輸倉庫㈱取締役
林員庚　臺北市太平町四（社）　大正信託㈱取締役
林露　臺中州南投郡草屯庄　草屯産業信託㈱監査役
林方一　臺南市大官町

（前頁より）臺灣南部無盡㈱取締役

林　柏壽　臺北市永樂町一ノ二三　林本源維起興業㈱監査役○林本源柏記產業㈱代表取締役
林　攀龍　臺中州大屯郡霧峯庄　三五實業㈱取締役
林　邦光　臺中州竹山郡鹿谷庄　林杞埔產業㈱取締役
林　繁　臺灣屏東郡九鬼庄　瑞泰商事㈱取締役
林　懋陽　臺中州大屯郡北屯庄五一九　臺中恒產信託㈱監査役
林　東梓　高雄州高雄郡楠梓庄　烏樹林製鹽㈱監査役
林　德音　臺中市臺中（社）　臺中恒產信託㈱監査役
林　德榮　臺中州大屯郡北屯庄　臺中產業信託㈱監査役
林　兆榮　臺北州竹東郡竹東庄　三益㈱監査役
林　長金　臺中州竹山郡竹山庄　林杞埔產業㈱取締役
林　澄坡　臺中市下橋子頭二三九　大東信託㈱取締役
林張氏　蘋　臺灣海山郡板橋庄板橋　林本源鼓記產業㈱監査役
林　朝碧　臺中州竹山郡鹿谷庄　林杞埔產業㈱監査役
林　朝槐　臺中州竹山郡竹山庄　布興拓殖㈱取締役
林　鈞泰　大連市安藝町三三　大連醬油㈱監査役
林陳氏　瓊枝　臺北市永樂町一ノ二三　林本源柏記產業㈱取締役
林　履信　臺北市大正町一ノ一三　訓眉建築㈱取締役○嘉禾拓殖㈱代表取締役○大成火災海上保險㈱取締役
林　溫如　高雄州高雄郡楠梓庄　南部臺灣海產㈱取締役　烏樹林製鹽㈱取締役
林　火炎　高雄州湖洲郡埔庄　屏東信託㈱監査役
林　家榮　臺北州竹東郡竹東庄　三益㈱取締役
林　海堂　臺灣大屯郡霧峯庄　東華名產㈱監査役
林　階堂　臺中州大屯郡霧峯庄　三五實業㈱取締役○東華名產㈱取締役○大東信託㈱取締役
林　鶴壽　臺北市港町一ノ四　鶴木產業㈱代表取締役
林　冠世　基隆市玉田　基隆劇場㈱監査役
林楊氏　三妹　臺灣海山郡板橋庄　鶴木產業㈱監査役
林　耀亨　臺中市樹子脚四六　積祥拓殖㈱監査役
林　耀明　高雄州屏東郡屏東街　屏東信託㈱取締役○長福商事㈱監査役
林　倍珠　臺中市楠町四ノ一〇　積祥拓殖㈱取締役
林　烈堂　臺中市楠町四ノ六　㈱林南銀行取締役○臺北魚市㈱監査役○積祥拓殖㈱社長○布興拓殖㈱取締役
林　祚譽　臺中州東勢郡東勢庄　高雄自動車㈱監査役
林　祖壽　臺北州枋橋街二八九　林本源柏記產業㈱取締役○林本源維記興業㈱代表取締役
林蘇氏　靈緞　臺灣海山郡板橋庄　鶴木產業㈱取締役
林　宗慶　臺中州竹山郡鹿谷庄　林杞埔產業㈱取締役
林　宗智　臺北市日新町二　訓眉建業㈱監査役
林　啓澤　臺北市大稻埕　㈱永和興公司監査役
林　景仁　臺北州板橋街　㈱新高銀行監査役○㈱訓眉建業㈱監査役
林　月汀　臺中州竹山郡竹山庄　林杞埔產業㈱代表取締役○布興拓殖㈱代表取締役
林　建寅　臺中市二五五　臺中鑄造鐵工㈱監査役
林　獻堂　臺中州大屯郡霧峰庄霧峰　㈱彰化銀行監査役○臺灣製麻㈱社長○南洋倉庫㈱取締役○大成火災海上保險㈱取締役○三五實業㈱代表取締役○大東信託㈱代表取締役○南海製粉㈱監査役
林　福藻　高雄州高雄郡楠梓庄　烏樹林製鹽㈱監査役
林　文子　臺北州海山郡板橋庄　朝日興業㈱監査役
林　吳庚　臺北州宜蘭郡宜蘭街　展蘭產業㈱取締役
林　剛義　臺北市大正町一ノ一三　訓眉建業㈱取締役
林　更生　臺灣屏東郡六龜庄　阿緱製糖㈱取締役
林　嵩壽　臺北州海山郡板橋庄　日本酒類協調㈱取締役　臺灣石綿㈱取締役
林　廣況　臺中州南投郡草屯庄　草屯產業信託㈱取締役
林　克恭　臺北市大正町一ノ一三　訓眉建業㈱取締役
林　國芳　臺灣大甲郡大甲街　中南拓殖㈱監査役
林　坤　高雄州東港郡林邊庄　東港殖產㈱取締役
林　誕生　臺灣大屯郡霧峰庄　三五實業㈱監査役
林　呈禎　新竹州桃園郡大園庄　桃園軌道㈱監査役
林　貞祥　臺中州豐原郡潭子庄　富春製氷㈱取締役
林　鼎禮　臺北市日新町二　訓眉建業㈱取締役○嘉禾拓殖㈱監査役
林　添貴　臺北市中壢庄　中壢軌道㈱監査役
林　添壽　高雄州萬巒庄七三四　南部臺灣海產㈱監査役
林傳氏　英妹　臺北州竹東郡竹東庄　三益㈱監査役
林　阿知　新竹州宜蘭郡宜蘭街　宜蘭紡績㈱監査役
林　阿富　臺灣宜蘭街巽門二三四　臺灣製藥㈱監査役
林　阿文　臺北竹東郡竹東庄　三益㈱取締役
林蔡氏　嬌露　臺灣海山郡板橋庄　林本源維記興業㈱取締役
林　霽川　臺灣七星郡士林庄士林　㈱泉和組取締役○馥泉製氷㈱取締役
林　三　高雄州東港郡林邊庄　東港殖產㈱監査役
林　郡煥　新竹州新竹郡六家庄　新埔產業金融㈱監査役
林　慈英　京城府黃金町五ノ二四九　明治興業㈱取締役
林　學龍　臺中市臺中（社）　布興拓殖㈱監査役
林　堯仁　臺中州彰化郡鹿港街　㈱大和商行監査役
林　堯仁　臺北市大平町三ノ一五　大豐拓殖㈱監査役
林　金水　新竹州新竹街西門　臺灣蓪草拓殖㈱取締役
林　鑫統　臺北州竹東郡竹東庄　三益㈱代表取締役
林　猶龍　臺灣大屯郡霧峰庄　三五實業㈱監査役
林　熊徵　臺北市新起町一ノ二　㈱華南銀行總理○大東電機㈱監査役○臺灣製鹽㈱取締役○日本拓殖㈱取締役○南洋倉庫㈱總理取締役○臺灣土地建物㈱取締役○臺灣興業信託㈱取締役○臺灣煉瓦㈱取締役○大永興業㈱代表取締役○臺灣日日新報社㈱監査役○臺陽鑛業㈱取締役○日星商事㈱取締役
林　熊光　臺北市御成町三ノ四　朝日興業㈱代表取締役○大成火災海上保險㈱取締役○大有物產㈱取締役
林　熊祥　臺北市永樂町二ノ五四　南北商事㈱代表取締役○大有物產㈱代表取締役
林　氏綠恕　海山郡板橋庄板橋　林本源鼓記產業㈱監査役
林　子瑾　臺灣大屯郡大平庄　吳鸞斧實業㈱取締役○南投炭礦㈱代表取締役
林　四川　臺南州北港郡北港街　水燦林拓殖㈱代表取締役
林　志寬　臺北市大正町一ノ一三　訓眉建業㈱監査役
林　芝永　元山府北村洞二八　元山貿易㈱取締役
林　志植　元山府北朴洞二八　元山貿易㈱取締役
林　志琇　支那北京西單牌樓頭條胡同　㈱中華電氣製作所取締役
林　資彬　臺灣大屯郡霧峯庄霧峯　大東信託㈱監査役
林　如勳　臺中州竹山郡竹山庄　林杞埔產業㈱監査役
林　少超　臺中州豐原郡神岡庄　東勢角物產㈱取締役
林　少聰　臺中市錦町五ノ六六　瑞裕拓殖㈱監査役
林　昌夏　鎮南浦府碑石一七七　黃海農事㈱取締役
林　承基　上海佛租界　太陽護謨㈱取締役

林　承說　京城府崇三洞一四三　東亞釀造㈱取締役
林　松壽　臺北州海山郡板橋庄　林本源柏記產業㈱監査役○林本源維記興業㈱監査役
林　紹鵬　臺北州南投郡草屯庄　草屯產業信託㈱監査役
林　紹輝　臺中州南投郡草屯庄　草屯產業㈱取締役
林　鏞寅　京城府昌成洞九八　東洋大興㈱取締役
林　春木　臺中州豐原郡潭子庄　富春製氷㈱取締役
林　春秀　新竹州竹東郡竹東庄　三益㈱代表取締役
林　心栽　大連市埠頭軍用地區　㈱南滿銀行監査役
林　飛熊　臺中州中五六　南投炭礦㈱監査役
林　正燁　京城府苑洞四ノ四　㈱東亞日報社取締役
林　成　臺中州大屯郡北屯庄　臺灣拓殖產業㈱取締役
林　成組　臺中市入船町四ノ八　昭和社㈱取締役
林　青雲　臺北州宜蘭郡宜蘭街　展蘭產業㈱代表取締役
林　清圳　臺灣海山郡三峽庄中埔一四一　臺灣興殖㈱監査役
林　盛關頭　臺北市新起町一ノ二　久大實業㈱監査役○大永興業㈱監査役
林　水金　臺中州東勢郡東勢庄校力埔　高雄自動車㈱監査役
林　垂拱　臺中市楠町四ノ六　臺中恒產信託㈱取締役○積祥拓殖㈱取締役○布興拓殖㈱監査役○臺灣青果㈱取締役
林　瑞騰　臺中州大屯郡霧峰庄　大東信託㈱取締役○臺灣製腦㈱取締役○瑞裕拓殖㈱代表取締役

王　一亭　上海漢口路五　東華紡續㈱取締役○㈱上海取引所取締役○上海絹糸製造㈱取締役○東亞製麻㈱取締役
王　憩　臺灣海山郡鶯歌庄　㈱王謙發商行取締役
王　沛淵　營口青堆子　營口水道電氣㈱取締役
王　木生　臺灣海山郡鶯歌庄彭福字樹林　協裕土地建物㈱取締役○王謙發成記產業㈱取締役
王　土龍　臺灣海山郡鶯歌庄　㈱王謙發商行代表取締役
王　灶　臺灣豐原郡神岡庄圳堵　富春製氷㈱取締役
王　道崇　臺南市幸町二ノ一　臺南製氷㈱取締役
王　智　臺灣海山郡鶯庄　㈱王謙發商行監査役○王謙發成記產業㈱取締役
王　兆麟　高雄州鳳山郡鳳山街　鳳山興業㈱監査役
王　超群　高雄州鳳山郡鳳山街　鳳鳳興業㈱監査役
王　珍壘　臺南嘉義郡嘉義街　臺灣車輛㈱取締役
王林氏　密　臺灣海山郡鶯歌庄彭福　王謙發成記產業㈱監査役
王柯氏　棲　高雄州高州郡高雄街　臺洋製藥㈱取締役
王　沃　高雄市港町四ノ二三　高雄製氷㈱取締役
王　潭　臺中州南投郡草屯庄　草屯產業信託㈱監査役
王　連喜　臺灣海山郡鶯歌庄　㈱王謙發商行監査役
王　雲從　臺南市大宮町一ノ七　臺灣南投炭礦㈱取締役
王　荊山　長春京八條通　長春取引所信託㈱取締役
王　啓智　高雄州湖州郡枋山庄　恒春芳醸拓殖㈱取締役
王　敬斗　神戸市海岸通三ノ一　㈱復興公司取締役
王　敬施　神戸市海岸通三ノ一　㈱復興公司取締役
王　元圭　臺中州大甲郡大甲街　中南拓殖㈱取締役○新南拓殖㈱取締役
王　文達　新嘉坡サウスキヤナルロード二九　南洋倉庫㈱取締役
王　克敏　北京（社）　㈱中華滙業銀行監事
王　英琛　臺南市庚（社）　㈱億源商行監査役
王　奕斯　神戸市海岸通三ノ一　㈱復興公司取締役
王　奕美　神戸市海岸通三ノ一　㈱復興公司監査役
王　燕賓　臺中州大甲郡大甲街　中南拓殖㈱取締役○新高拓殖㈱取締役
王　殿臣　滿洲本溪湖太子河　本溪湖坑木㈱取締役
王　山東　高雄州鳳山郡鳳山村鳳山街　臺灣鳳梨罐詰㈱監査役
王　貴臣　普蘭店會新市街三八　普蘭店電燈㈱取締役
王　吉　臺中市榮町四ノ一〇　中央製氷㈱監査役
王　玉堂　長春第五條　長春取引所信託㈱取締役
王　協山　安東縣中富街　㈱協成銀行取締役
王　子敬　大連市外沙河口第五區　雙和棧糧業㈱代表取締役
王　秋期　臺灣淡水郡淡水街　㈱施合發商行取締役
王　執中　開原鐵道附屬地福昌街　㈱開原銀行取締役○開原取引所信託㈱社長○日支合辦亞細亞製粉㈱代表取締役○開原互證券信託㈱取締役○相滿洲電氣㈱監査役
王　實金　臺中市臺中五五二　中部拓殖㈱監査役
王　式新　新竹州大溪街大嵙崁新南街六〇　桃園軌道㈱監査役○大正鐵業㈱代表取締役
王　樹堂　大連市監部通　大連商品信託㈱監査役
王　重山　神戸市海岸通三ノ一　㈱復興公司取締役
王　振東　臺北基隆郡瑞芳庄　基隆輕鐵㈱監査役○㈱雲泉商會監査役
王　振鄉　神戸市海岸通三ノ一　㈱復興公司取締役
王　仁延　大連市香取町二三　東洋倉庫建物㈱監査役
王　孟南　支那漢口佛租界瑪琳街　中華製氷㈱取締役
王　成　臺灣海山縣鶯歌庄　㈱王謙發洋行取締役○王謙發成記產業㈱代表取締役
王　青田　臺南州新化郡安定庄　臺灣輕鐵㈱監査役
王　泉　臺北市大手町　瑞泰商事㈱監査役
王　全　臺南市庚　㈱億源商行取締役

汪　學純　大連市小崗子濟街　安濟證券㈱監査役
汪　榮振　基隆市基隆字新店一〇一　臺灣海陸物產㈱監査役
汪　明燦　臺北州淡水街　大有物產㈱取締役○臺灣製氷㈱監査役

翁　山英　臺北州基隆郡瑞芳庄　㈱靈泉商會取締役
翁　新順　新竹州大溪郡龍潭庄　臺灣軌道㈱監査役○東南拓殖㈱取締役
翁　瑞日　臺北大溪郡龍潭庄　東南拓殖㈱監査役
翁　瑞春　新竹州大溪郡龍潭庄　臺灣軌道㈱取締役○東南拓殖㈱取締役○臺灣農林㈱取締役

歐　陽扶　臺南州嘉義街北門外　大和炭鑛㈱監査役

何　戊癸　臺灣七星郡士林庄　㈱裕餘商行取締役
何　立　臺南州嘉義郡民雄庄　臺灣採藤㈱監査役
何　世錦　神戸市元町通三ノ六五　日華工業原料㈱取締役
何　基昌　臺中州能高郡埔里街　埔里興業㈱取締役

河　相洛　朝鮮北青郡新浦面　青南㈱監査役

柯　秋潔　臺北市下奎府町四丁目　㈱泉和組取締役○嘉禾拓殖㈱取締役○馥泉製氷㈱取締役
柯　秋江　臺北市下奎府町四丁目　㈱泉和組取締役○德馨建業㈱取締役

夏　王衡　大連市駿河町三　㈱大連馬車收容所監査役
夏　玉軒　大連市入船町一　㈱大連馬車收容所取締役
夏　紹奇　營口綏定街　營口水道電氣㈱監査役

刈　海　臺中市楠町一ノ四　東華名產㈱取締役

會　庸珍　臺灣嘉義郡北港街（社）　臺灣製粉㈱取締役

葛　子恒　瓦房店西街南一區三八

南滿洲信託㈱取締役
角　健濟　朝鮮濟州郡濟州面　濟州興業㈱監査役
郭　偉三　神戸市海岸通五ノ一五　㈱振興隆有限公司日本代表取締役
郭　博愛　蘭領瓜哇ソロ　㈱華南銀行監査役
郭　博寄　臺北市太平町三ノ八八　㈱裕餘行取締役
郭　邦光　臺北州七星郡士林庄　㈱永和興業公司取締役　臺灣オフセット印刷㈱取締役○㈱裕餘行取締役
郭　斗益　朝鮮城津郡城津面　㈱咸北社取締役
郭　登　臺南州北港街北港　臺灣製粉㈱取締役
郭　朝泉　臺中州彰化郡鹿港街　鹿港製鹽㈱監査役
郭　達三　大連市羽前町（社）　安濟證券㈱監査役
郭　增興　高雄州恒春郡恒春庄　恒春芳醸拓殖㈱取締役
郭　歪　臺中市楠町三ノ八　中央製氷㈱取締役
郭　文印　臺中市新富町四ノ四三　中央製氷㈱專務取締役
郭　延後　臺北市日新町二ノ一與　臺灣軌道㈱取締役○林本源柏產㈱取締役○臺灣オフセット印刷㈱監査役○臺灣合同電氣㈱取締役○訓眉建業㈱取締役
郭　阿增　高雄州恒春郡東城庄　恒春芳醸拓殖㈱監査役
郭　阿山　臺北州基隆郡基隆街　臺灣建業㈱監査役
郭　鑾　臺中市楠町五ノ二三　中央製氷㈱監査役
郭　山　臺中市臺中七六九　葫蘆墩製粉精米㈱監査役
郭　進昌　基隆市基隆媽祖宮口　臺灣海陸物產㈱取締役
郭　清泰　基隆市基隆新店二　臺灣海陸物產㈱取締役
郭　清淵　臺灣北門港庄西港　臺灣南投炭礦㈱取締役　臺灣輕鐵㈱取締役
郭　水榮　臺灣大甲郡大甲街日南　大東信託㈱監査役
廓　盛祥　臺灣豐原街豐原一〇〇　葫蘆墩製粉製材㈱取締役
干　滿　奉天瀋陽縣斗子谷　中日合辦滿洲企業㈱取締役
干　志全　大連市山崗子安濟街　安濟證券㈱取締役
干　振宗　天津河北三馬路　中日實業㈱取締役
甘　成　臺北市大稻埕建成街二　大正信託㈱取締役
汗　老嬰　臺南市白金町（社）　臺灣車輛㈱監査役
汗　輔季　大連市山縣通八八　東亞土木企業㈱監査役
咸　濟鉉　朝鮮海州郡海州面　海州電氣㈱監査役
冠　富　長春大和通二二　長春日華金融㈱監査役
簡　朗山　新竹州桃園街長美街　日本拓殖㈱監査役○桃園軌道㈱取締役○臺灣合同電氣㈱取締役
簡　火炎　新竹州大溪郡大溪街　㈱建成商行取締役
簡　金枝　臺灣大溪郡大溪街　㈱建成商行取締役
簡　賜福　臺中州臺中二三〇　臺中產業信託㈱取締役
簡　瑋茂　新竹州大溪街內柵　大正鑛業㈱取締役
簡　清石　新竹州大溪街石屯　㈱建成商行取締役
簡　錫圭　臺中楠町三ノ二　東華名產㈱取締役○中部拓殖㈱取締役
簡　泉　臺中州南投郡草屯庄　草屯產業信託㈱取締役
韓　允燦　平壤薛岩里　平安貿易㈱監査役
韓　忠教　京城府南大門通一丁目　㈱漢城銀行取締役
韓　應奎　慶尙南道金海郡鳴旨面助東里一九〇　關東產業㈱取締役
韓　杢相　京城府光化門通三二（社）　漢城圖書㈱取締役
韓　翼教　京城府諫洞一四八　京城家畜㈱監査役○朝鮮生命保險㈱取締役
韓　雲階　滿洲開原附屬地二四二　日支合辦亞細亞製粉㈱取締役
韓　泳璜　朝鮮海州郡海州面　海州電氣㈱取締役
韓　榮浩　京城府慶雲洞五一　東洋物產㈱取締役
韓　鼎大　京城府光化門　南洋倉庫㈱取締役
韓　贊溙　朝鮮价川郡北面　㈱濟民社取締役
韓　晃愚　京城府鍾路二　滿洲實業㈱監査役
韓　時殷　朝鮮咸興郡咸興面　㈱北鮮商業社代表監査役
韓　相鳳　朝鮮水原郡水原面　朝鮮生命保險㈱監査役
龍水興農㈱監査役
韓　相龍　京城府嘉會洞九三　朝鮮生命保險㈱社長○朝鮮火災海上保險㈱取締役
韓　相義　京城府安國洞九　滿洲實業㈱取締役
韓　守東　朝鮮安城郡邑內面　安成事㈱監査役
顏　窓晗　臺北州基隆後井子　㈱雲泉商會取締役○基隆輕鐵㈱監査役○瑞芳營林㈱監査役○基隆炭礦㈱取締役
顏　源發　臺中州彰化郡鹿港街　京華殖產㈱取締役
顏　國年　臺北市基隆街田寮港　臺灣水產㈱監査役
顏　國年　基隆市田寮港一六　㈱華南銀行監査役○㈱雲泉商會取締役○臺灣興業信託㈱代表取締役○臺灣炭礦㈱取締役○基隆炭礦㈱取締役○臺陽鑛業㈱取締役○海山輕鐵㈱代表取締役○瑞芳營林㈱代表取締役○臺東開拓㈱監査役○臺灣製糖㈱取締役○基隆船渠㈱取締役○大成火災海上保險㈱取締役○基隆輕鐵㈱代表取締役
余　逢時　東京市日本橋區濱町三ノ一　㈱大和商行取締役
余　逢春　新竹州新竹郡關西庄　臺灣農林㈱監査役
余　琮燁　朝鮮河東郡河東面　南一物產㈱代表取締役
余　君屏　臺南市大宮町三ノ八八　臺灣車輛㈱取締役
余　環燁　朝鮮河東郡河東面　南一物產㈱監査役
余　克讓　臺北市大稻埕建成街三　宜蘭紡織㈱取締役
余　克順　臺北市日新町一ノ三二　宜蘭紡績㈱監査役
揚　鳳鳴　大連市近江町オ區五號　安濟證券㈱監査役
楊　碧樣　臺灣中壢郡中壢庄　中壢軌道㈱取締役
楊　東集　平壤府眞香里九〇　㈱光文社監査役
楊　森　北京（社）　㈱中華滙業銀行監事
楊　仲佐　臺北市日新町二丁目　協裕土地建物㈱監査役
楊　嚴瑊　支那北京南長街六一　㈱中華電氣製作所監査役
楊　介眉　汕頭市道津街門牌　㈱聯發商行監査役
楊　海如　臺灣苗栗郡苗栗街　興臺物產㈱社長
楊　漢龍　臺北市下奎府町　瑞芳營林㈱監査役
楊　澤盛　臺灣大甲府大肚（社）　中臺商事㈱取締役
楊　追　臺中市新富町四丁目　東華名產㈱取締役○中央製氷㈱取締役
楊　天賦　臺中市大甲郡清水街　新高拓殖軌道㈱取締役　大東信託㈱取締役
楊　阿波　新竹州桃園郡芦竹庄　桃園產業㈱監査役
楊　濟謙　平壤薛岩　㈱光文社取締役
楊　佐憲　平壤府眞香里五三　㈱炎文社取締役
楊　吉臣　彰化郡彰化街東門　㈱彰化銀行取締役
楊　子弱　臺南街善化里　臺灣輕鐵㈱取締役
楊　證　臺灣基隆街新興三七　基隆礦業㈱監査役
楊　身正　鏡嶺西門外　㈱日華銀行取締役
楊　水延　臺灣中壢郡平鎭庄　中壢盛業㈱取締役
葉　霖　高雄州恒春郡恒春庄　恒春芳醸拓殖㈱取締役
葉　增輝　臺中州彰化郡鹿港街　鹿港製鹽㈱取締役
葉　春　臺北市新起町三ノ五一　東華殖產㈱監査役

葉　獅　臺北市新富町一丁目　臺灣製氷㈱監査役
太　一亨　朝鮮城津郡旭町　㈱咸北社取締役
太　應善　京城府鍾路六丁目　朝鮮煙草元賣捌㈱取締役
秦　鎬瑾　京城府通義洞　東洋大興㈱取締役
堆　浩　仁川府新町一七　朝鮮信託㈱取締役○朝鮮產業㈱代表取締役
對　延　大連市西通二（社）二　大連市場商興㈱監査役
戴　昌杢　高雄州東港郡佳冬庄　屏東信託㈱取締役
詹　明樹　臺中州東勢郡新社庄　臺灣青果㈱取締役
段　宋業　北京（社）　㈱中華滙業銀行理事
且　睦良　營口新市街青柳街　滿蒙興業㈱監査役○（名）福來號代表社員○滿洲物產㈱取締役
祖　章義　奉天千代田通一二　中日合辦滿洲企業㈱副社長
蘇　仁度　臺南州大竹里法山法社　鳳山興業㈱代表取締役
蘇　蟬　臺中市臺中二二二　臺灣運輸產業㈱取締役
宋　德山　鞍山豐盛保西區　㈱南滿銀行監査役
宋　鎭憲　朝鮮龍仁郡內四面秋溪里　朝鮮農業㈱取締役○金剛山電氣鐵道㈱取締役○㈱濟民社取締役
宋　鎭禹　京城府花洞七四　㈱東亞日報社代表取締役
宋　臺觀　釜山佐川洞五八一　東亞信託㈱監査役○安東取引所信託㈱取締役
宋　達燮　京城府淸進洞一五九　大同貿易㈱取締役○東洋興產㈱常務取締役
宋　元魁　蘇家屯滿鐵附屬地九　蘇家屯窯業㈱取締役
宋　秉燒　朝鮮水原郡安龍面　朝鮮農業㈱監査役
宋　榮華　臺灣中壢郡中壢庄　中壢軌道㈱代表取締役
宋　瑛淳　朝鮮沃川郡青山面　㈱共榮社監査役
宋　在淶　朝鮮河東郡橫川面南山里　南一物產㈱監査役
宋　冀憲　朝鮮永同郡永同面　㈱共榮社常務取締役
宋　昌漢　朝鮮天安郡天安面　百濟商事㈱取締役
宋　鍾憲　京城府茶屋町三一　朝鮮教育普成㈱監査役　中央物產㈱取締役
宋　主衡　朝鮮安城郡邑內面　安城商事㈱取締役
宋　舜憲　朝鮮永同郡永同面　㈱共榮社常務取締役
宋　晋憲　朝鮮永同郡永同面　㈱共榮社取締役
宋　錫麟　平壤府衙廳　西京商工㈱取締役
宋　瑞昌　臺北市永樂町五丁目　臺灣製氷㈱監査役
曾　炳樑　臺灣中壢郡平鎭庄　東南拓殖㈱取締役
曾　木晉　別府市　鶴崎製材㈱取締役
曾　景煌　新竹州桃園郡芦竹庄　大正信託㈱社長
曾　俔鉉　朝鮮靈光郡靈光面　京城紡績㈱取締役
曾　嶝　臺南嘉義郡新港庄　水懷林拓殖㈱取締役
曾　明　臺北市宮前町　㈱謝義德商行取締役
曾　席珍　臺南州北港街北港　臺灣製粉㈱取締役
曾　泉　新竹州大湖街下街　大正鑛業㈱取締役
曹　俔鉉　京城府貫鐵洞　㈱海東銀行取締役
曹　喜陽　朝鮮靈光郡靈光面　木浦倉庫金融㈱取締役　朝日石油㈱取締役
曹　喜璟　朝鮮靈光郡靈光面　朝日石油㈱取締役○東亞護謨工業㈱取締役
曹　四清　臺灣七星郡士林庄　㈱謝義德商行監査役
曹　汝霖　北京（社）　㈱中華滙業銀行理事
曹　駿明　安東縣二番通　㈱安東取引所監査役
莊　楊三　臺南市明治町（社）　臺灣輕鐵㈱監事
莊　啓鏞　臺南州嘉義街字北門　臺灣青果㈱取締役
莊　傑鉉　京城府貫鐵洞三三　㈱海東銀行取締役
臧　子耕　營口西北街　㈱振興銀行監査役
則　末穗　開原鐵道附屬地三區　開原相互證券信託㈱監査役
孫　鳳祥　朝鮮開城郡松都面（社）　（資）高麗蔘業社代表社員
孫　中正　普蘭店新市街第五八　普蘭店電燈㈱取締役
孫　應範　朝鮮江界郡江海面東部洞一〇七七　江界釀造㈱取締役
孫　天孫　大連市伏見臺第三區　東亞土木企業㈱取締役
孫　宰呈　滿洲營口　滿洲物產㈱監査役
孫　昌興　大連市小崗子北財神街　西崗信託㈱取締役○大連榨油㈱取締役
孫　祝三　大連市小崗子安濟街　安濟證券㈱取締役
南　宵燕　京城府蛤洞一一四　朝鮮絹織㈱監査役○朝鮮製糸㈱取締役
南　延圭　京城府光化門通二一七　朝鮮絹織㈱監査役○朝鮮製糸㈱取締役○京城殖產㈱取締役
南　延斑　朝鮮論山郡江景面　朝鮮產業㈱監査役
南　璣祐　朝鮮昌原郡內西面　元東貿易㈱取締役
南　敞熙　元山府中里臺洞三〇　元山貿易㈱取締役
南　昌祐　京城府瑞麟洞　農林㈱監査役
羅　寅漢　朝鮮昌原郡內西面　元東貿易㈱監査役
羅　碧玉　新竹州關西庄上南片　關西興業㈱取締役
羅　景錫　京城府益善洞一二六　㈱民天公司代表取締役
羅　昂正　臺中東勢郡新社庄　東勢角物產㈱監査役
羅　天力　臺南嘉義郡水上庄　臺灣建業㈱監査役
羅　安　臺中州豐原郡豐原街　富春製氷㈱取締役○葫蘆墩製粉製材㈱取締役
羅　享錦　臺灣新竹郡關西庄　臺灣農林㈱取締役○東南拓殖㈱取締役
羅　銀漢　臺中州能高郡埔里街　埔里興業㈱取締役
賴　教厚　臺中州員林街三條埔　臺中產業信託㈱取締役
賴　長榮　臺中州大屯郡北屯庄　臺中恒產信託㈱代表取締役
賴　應牛　臺中大屯郡北屯庄　臺中恒產信託㈱取締役
賴　綏三　馬山府本町二　馬山海產物㈱取締役○馬山水產㈱取締役
賴　宗水　臺中大屯縣北屯庄　臺中恒產信託㈱取締役
賴　崇棠　臺中大屯郡北屯庄　臺中恒產信託㈱取締役
賴　雨若　臺南州嘉義郡南門內　東華名產㈱監査役
賴　雲濤　臺中州東勢庄東勢　東勢物產㈱取締役
賴　萬　臺灣大屯郡南屯庄　中部拓殖㈱取締役
賴　萬露　臺中州大屯郡北屯庄　臺中恒產信託㈱監査役
賴　榮　臺南州嘉義街北門外　臺灣建業㈱取締役
賴　天星　臺灣大屯郡北屯庄二分埔　大東信託㈱監査役
賴　安秋　臺中市後壠子一四四　臺中鑄造鐵工㈱取締役　富春製氷㈱監査役
賴　讃是　臺中市後壠子一六五　中央製氷㈱社長
賴　振英　臺中市新宮町四ノ一八　中央製氷㈱取締役
賴　世榮　臺中州大屯郡北屯庄　中部拓殖㈱取締役
藍　高川　高雄州屏東郡里港庄　㈱臺灣商工銀行取締役
禹　鼎九　朝鮮北青郡新浦面　㈱青南社監査役
禹　濟順　平壤府巡營里二三　西京商工㈱取締役
具　麟旭　馬山府萬町　元東貿易㈱專務取締役

具　宗植　京城府樂園洞一〇八　朝鮮官煙販賣㈱監査役
具　在祚　朝鮮平康郡南面亭　關東產業㈱監査役
具　滋祿　京城府禮智洞三八　㈱朝鮮基督教彰文社取締役
具　滋爀　京城府需昌洞一九七　東洋興業㈱取締役
具　滋玉　京城府禮智洞三八　㈱朝鮮基督教彰文社取締役
虞　挺記　北京東城東四猪市大街　東亞土木企業㈱取締役
桂　泰爵　京城府黃金町一五四　農林㈱取締役
桂　運植　朝鮮江界郡江界面　江界釀造㈱取締役
桂　光鳳　臺北市綏靖西門外二　高砂興業製糖㈱取締役
啓　坡景　臺灣中壢郡主觀音　西南信託㈱監査役
瓊　枝　臺北市永樂町一(社)　㈱林本源記業柏林取締役
權　丙甲　京城府樂園洞一二二　大成貿易㈱取締役
權　奉煥　京城府體府洞一五六　朝鮮官煙販賣㈱代表取締役
權　址龍　平壤齊鏡里二五一　㈱光文社取締役
元　惠常　京城安百洞一六三　朝鮮生命保險㈱專務取締役
元　孝燮　朝鮮安岳郡安岳面　西鮮電氣㈱取締役
玄　東轍　京城府積善洞一八三　關東產業㈱取締役
玄　相允　京城府苑洞八ノ二　㈱東亞日報社監査役
玄　龍燮　朝鮮城津旭町　㈱咸北社取締役
玄　俊鎬　朝鮮光州郡光州面不動　㈱湖南銀行頭取〇朝鮮生命保險㈱監査役〇全羅南道是製絲㈱取締役
阮　朝日　高雄州東港郡林邊庄　長福商事㈱代表取締役
阮　朝聘　高雄州東港郡林邊庄　屏東信託㈱取締役
阮　朝超　高雄州東港郡林邊庄　長福商事㈱取締役
阮　朝漢　高雄州東港郡林邊庄　長福商事㈱取締役
阮　朝堪　高雄州東港郡林邊庄　長福商事㈱取締役
阮　朝吉　高雄州東港縣林邊庄　屏東信託㈱取締役〇長福商事㈱取締役
阮　甘露　臺灣彰化郡和美庄　阿緱製糖㈱取締役
阮　達天　高雄州東港郡林邊庄　東港殖產㈱監査役
阮　輝煌　高雄州東港郡林邊庄　長福商事㈱監査役
嚴　翼峻　朝鮮金海郡生林面馬沙里五九一　關東產業㈱代表取締役
嚴　柱益　京城府貫鐵洞三五　㈱韓一銀行取締役〇朝鮮書籍印刷㈱取締役
嚴　佐臣　鐵嶺城內　㈱日華銀行取締役
嚴　衡燮　京城府嘉會洞一四九　關東產業㈱取締役
嚴　新榮　臺北州羅東街羅東　蘭陵酒造㈱監査役
武　久盞　臺北市西門町二ノ一五　臺灣マイカ㈱監査役
文　炳玉　朝鮮益山郡益山面　朝鮮產業㈱監査役
文　泰榮　京城府武橋　共同貿易㈱監査役
文　澤圭　京城府黃金町二(社)　㈱漢城銀行監査役
文　在喆　京城府社稷洞　㈱海東銀行取締役〇㈱湖南銀行取締役〇木浦倉庫金融㈱取締役〇東亞護謨工業㈱取締役
文　明琦　朝鮮盈德郡盈德面南名洞　共榮自動車㈱取締役
文　尙宇　京城府社稷洞七　㈱海東銀行取締役〇釜山米穀證券信託㈱取締役〇釜山證券㈱取締役
戶　陳建　臺北市日中街四七　東華殖產㈱取締役
辜　皆的　臺中市室町五ノ四二　㈱大和商行取締役〇大成火災海上保險㈱監査役〇大和製氷㈱代表取締役〇大和興業㈱監査役
辜　顯榮　臺中彰化郡鹿港街鹿港　㈱彰化銀行取締役〇㈱臺灣日々新報社監査役〇㈱大和商行社長〇大豐拓殖製糖㈱代表取締役〇明治製糖㈱監査役〇大和興業㈱代表取締役
辜　孝德　臺中彰化郡鹿港街鹿港　大豐拓殖㈱代表取締役〇㈱大和商行監査役〇大和興業㈱監査役
辜　斌甫　臺灣彰化郡鹿港街鹿港　大和興業㈱監査役
顧　馨一　上海亞爾信路十二號　㈱上海取引所監査役〇上海製造絹絲㈱監査役〇
五　朱祿　臺北州基隆街字新店二　東洋漁業㈱取締役
吳　一泳　京城府貫鐵洞二二四　大成貿易㈱取締役
吳　寶慄　臺南市本町一ノ三〇　臺灣車輛㈱取締役
吳　鳳根　京畿道安城郡邑內面　安城商事㈱取締役
吳　秉南　朝鮮和順郡同福面　㈱湖南銀行監査役
吳　東漢　臺中市臺中一一七　吳鸞旂實業㈱取締役〇臺中恒產信託㈱取締役
吳　東準　朝鮮康津郡康津面　全羅南道是製絲㈱取締役
吳　憲泳　朝鮮水原郡臺章面　龍水興業㈱取締役
吳　致軒　煙臺附屬地　日華製粉㈱取締役
吳　澄淇　臺北市泉町二ノ一　大成火災海上保險㈱監査役
吳　麟書　上海四川路第四九　上海紡績㈱取締役
吳　淮水　臺中州大甲郡大甲庄　中南拓殖㈱取締役
吳　華五　大阪東區北濱町四丁目　中國興業㈱取締役
吳　煥文　新竹州大溪郡大嵙崁街　東亞興業㈱取締役
吳　奉煥　朝鮮東萊郡城馬面金丸　㈱東萊銀行取締役
吳　大頭　臺灣基隆郡貢寮社　臺灣海陸物產㈱取締役
吳　鳥頭　臺北市日新町二丁目　臺灣海陸物產㈱取締役
吳　啓藩　兵庫縣明石郡垂水村　㈱聚樂館取締役〇東亞セメント㈱取締役社長〇東洋商事㈱取締役〇大阪莫大小紡績㈱監査役
吳　建泳　朝鮮天安面邑內里　㈱湖西銀行取締役
吳　建基　朝鮮和順郡同福面　全羅南道是製絲㈱監査役
吳　文　臺中州大甲郡大甲庄　中南拓殖㈱代表取締役
吳　文秀　臺北市港町三ノ七　臺灣畜產㈱取締役
吳　國治　臺北市蓬萊町　東洋漁業㈱監査役〇久大實業㈱取締役〇臺南製氷㈱取締役
吳　榮發　臺北市大稻埕建昌街二　東華殖產㈱取締役
吳　天民　天津日本租界　中國勸業㈱取締役
吳　佐段　京城府光化門通一四七　滿洲實業㈱取締役〇京城商工㈱取締役〇京城殖產㈱取締役
吳　三天　臺中州大甲郡大甲庄　中南拓殖㈱取締役
吳　恭壽　大連市西公園町一一三　大連證券㈱監査役〇大連醬油㈱監査役
吳　金敦　臺灣新竹郡新竹街　阿緱製糖㈱常務取締役
吳　子瑜　臺中市楠町五ノ一　吳鸞旂實業㈱代表取締役〇中臺商事㈱代表取締役〇東華名產㈱取締役
吳　壽永　朝鮮北青郡北青面　北青電燈㈱監査役
吳　汝祥　臺中州彰化郡宇東門　㈱彰化銀行頭取〇臺灣製麻㈱監査役
吳　昌才　臺北市有明町一ノ五四　臺灣自動車㈱取締役
吳　俊楷　臺灣新竹郡新竹街　阿緱製糖㈱取締役
吳　潤根　京城府貫鐵洞二二四　大成貿易㈱監査役
吳　茂松　臺北市綠町一ノ七　協裕土地建物㈱取締役
吳　世雄　臺北市太平町九ノ八　㈱李金燐參社監査役
吳　星部　臺灣新竹郡新竹街　阿緱製糖㈱取締役
吳　性善　朝鮮龍仁郡器興面　龍水興農㈱代表取締役
吳　善求　朝鮮高興郡東江面油芚里　南鮮貿易㈱監査役

孔　英臣　開原附屬地長壽街二七　㈱開原銀行監査役〇開原取引所信託㈱取締役〇日支合辦亞細亞製粉㈱取締役
江　炳文　新竹州大溪郡大嵙崁街　大正鑛業㈱取締役
江　宗慶　新竹州大溪街大嵙崁街　大正鑛業㈱監査役
江　健臣　新竹州大溪街月眉　桃園軌道㈱監査役〇臺灣農林㈱代表取締役
江　孔殷　廣東河南同德里九　南洋倉庫㈱取締役
河　序抱　新竹州大溪郡大嵙崁街　大正鑛業㈱取締役
江　序海　新竹州大溪郡大嵙崁街　大正鑛業㈱取締役
江　序懷　新竹州大溪街月眉庄　臺灣農林㈱監査役
洪　秉祿　京城府公平洞一〇〇　大昌織物㈱取締役
洪　秉璣　京城府平洞五五　㈱朝鮮基督教彰文社監査役
洪　得中　臺中州南投郡草屯庄　草屯產業信託㈱監査役
洪　見濤　高雄州旗山郡旗山街　高雄拓殖信託㈱取締役
洪　在珪　仁川府內里六五　朝鮮產業㈱取締役
洪　吸　高雄州潮州郡枋山庄　枋山物產㈱取締役
洪　氏喬　臺中錦町五ノ六六　瑞裕拓殖㈱取締役
洪　汝耀　臺中州南投郡庄石頭埔　草屯產業信託㈱取締役
洪　鍾烈　元山府山祭洞二二ノ八　北韓倉庫㈱取締役
洪　鍾淵　釜山府本町二　釜山證券㈱取締役
洪　淳泌　京城地寫勳洞　大東印刷㈱社長〇朝鮮圖書㈱取締役
洪　森　臺灣淡水郡淡水街　㈱施合發商行監査役
洪　丕基　臺北州枋橋街七八　成鶯炭礦㈱取締役
洪　敏燮　朝鮮水原郡水原面　龍水興農㈱監査役
洪　聖淵　朝鮮咸興郡咸興面　㈱北鮮商業社取締役
高　允默　朝鮮高陽郡龍江面　㈱韓一銀行監査役
高　漢承　朝鮮開城郡松都面池町　開城商事㈱取締役
高　鶴圭　京城府瑞麟洞五五　朝鮮紙㈱監査役
高　文秀　臺灣基隆街後井子　瑞芳礦林㈱取締役
高　光駿　朝鮮潭陽郡昌平面　㈱湖南銀行取締役〇京城紡織㈱監査役
高　衡璣　朝鮮咸興郡咸興面　㈱北鮮商業銀行取締役〇北鮮商業社取締役
高　吉先　營口老爺閣街　營口水道電氣㈱監査役
高　祐相　京城府南大門一　朝鮮圖書㈱監査役〇大東印刷㈱監査役
高　樹發　臺北市永樂町三ノ四七　㈱高源發商行代表取締役
高　森杏　臺北市大安字龍安城　㈱高源發商行監査役
康　秉鈺　平壤府館渡里九ノ二　朝鮮無煙炭㈱監査役
康　敬洛　朝鮮城津郡城津面　㈱咸北社取締役
康　益夏　朝鮮載寧郡載寧面　西鮮電氣㈱取締役
康　巨福　朝鮮海州郡海州面　海州電氣㈱監査役
黃　意　臺中彰化郡鹿港街鹿港　鹿港物產信託㈱監査役　鹿港製鹽㈱監査役
黃　維生　新竹州竹南郡頭份庄　展南拓殖㈱社長
黃　班爵　臺南州東石郡樸仔脚街　臺灣合同電氣㈱取締役
黃　逢時　臺北州海山郡鶯歌庄　㈱樹德商行取締役〇海上輕鐵㈱取締役
黃　北　臺北州宜蘭郡宜蘭庄　展蘭產業㈱取締役〇宜蘭產業㈱監査役
黃　東漢　臺灣中壢郡觀音庄　西南信託㈱取締役
黃　東茂　臺北市永樂町二丁目　臺灣煉瓦㈱取締役
黃　道成　朝鮮天安郡邑內里二六　大成貿易㈱取締役
黃　朝清　臺灣大甲郡大肚庄大肚　大東信託㈱取締役
黃　立枝　新竹州中壢郡中壢庄　高砂興業製糖㈱監査役　宜蘭紡績㈱監査役
黃　倫根　朝鮮天安郡天安面　百濟商事㈱取締役
黃　鶯登　臺灣新竹郡關西庄　關西興業㈱監査役
黃　耀昆　臺北市永樂町三ノ一八　東草殖產㈱取締役〇東華殖產㈱監査役
黃　則壽　臺中州彰化郡鹿港街　鹿港物產信託㈱監査役
黃　南圭　論山郡光石面旺田里　大成貿易㈱取締役
黃　南益　朝鮮鏡城郡梧村　㈱民天公司取締役
黃　運元　新竹州苗栗郡苗栗街　大東信託㈱監査役
黃　啓脩　臺北市下奎府町一丁目　㈱聯發商行監査役
黃　慶元　支那厦門大史巷港　㈱華南銀行取締役
黃　繼昌　新竹州屑裡庄二七〇　宜蘭紡績㈱監査役
黃　不黨　臺北市艋舺頂新街九　臺灣建業㈱取締役
黃　文彬　臺中市臺中橋町二三〇　興臺物產㈱取締役
黃　江柳　臺灣海山郡中和庄　㈱泉和組取締役〇嘉禾拓殖㈱取締役〇德馨建業㈱取締役
黃　江榮　臺南市高砂町二ノ二八　臺南信託㈱取締役
黃　甲周　馬山府俵町　馬山海產物㈱監査役〇馬山水產㈱監査役
黃　永　臺中州彰化郡鹿港街　鹿港物產信託㈱取締役
黃　奕明　臺灣文山郡深坑庄　臺灣築港㈱監査役
黃　添福　高雄州東港郡林邊庄　南部臺灣海產㈱取締役　東港殖產㈱監査役
黃　阿用　臺北州宜蘭郡宜蘭街　展蘭產業㈱取締役
黃　阿遠　臺灣海山郡中和庄　嘉禾拓殖㈱監査役〇㈱和泉組監査役〇展蘭產業㈱取締役
黃　貴源　臺灣大溪郡龍潭庄　東南拓殖㈱取締役
黃　貴福　臺灣苗栗郡苗栗街西山　興臺物產㈱取締役
黃　吉水　臺南州東石郡朴子街　鴻謨殖產㈱取締役
黃　及時　臺北州海山郡鶯歌庄　㈱樹德商行取締役
黃　欣　臺南市東門町二丁目　臺灣製鹽㈱取締役〇臺灣輕鐵㈱取締役〇臺灣南部無盡㈱監査役
黃　有土　臺北市下奎府町一丁目　㈱聯發商行代表取締役
黃　氏王　臺灣大溪郡大溪街　㈱建成商行代表取締役
黃　氏緞　臺中市錦町五ノ六六　瑞裕拓殖㈱監査役
黃　仕有　新竹州大溪郡龍潭庄　東南拓殖㈱監査役
黃　爾壽　臺北市日新街南市一　宜蘭紡績㈱取締役
黃　昭祥　高雄州高雄郡高雄街　鳳山興業㈱取締役
黃　如臨　臺南州東石郡朴子街朴子　鴻謨殖產㈱取締役
黃　植庭　厦門洪本部街　㈱裕餘銀行監査役
黃　氏秀月　臺北市永樂町　㈱林本源鼓記產業㈱監査役
黃　鐘國　清津府新岩洞　北朝鮮產業㈱取締役
黃　樹勳　新竹州大溪郡龍潭庄　臺灣軌道㈱監査役〇中壢軌道㈱監査役
黃　春帆　臺中州南投郡草屯庄　南投炭礦㈱取締役〇東華名產㈱取締役〇臺灣青果㈱取締役〇新高拓殖軌道㈱監査役
黃　春色　臺灣東勢郡石岡庄　東勢角物產㈱取締役〇新高拓殖軌道㈱取締役
黃　純青　臺北州海山郡鶯歌庄　㈱樹德商行代表取締役　日本拓殖㈱取締役
黃　深淵　臺灣蕭壠堡蕭壠庄　臺灣輕鐵㈱取締役
黃　進興　臺南州東石郡朴子街　鴻謨殖產㈱監査役
黃　仁祥　臺北州基隆郡瑞芳庄　基隆劇場㈱監査役〇東洋漁業㈱監査役〇頂双溪炭礦㈱監査役
黃　媽典　臺南州東石郡朴子街　鴻謨殖產㈱取締役
黃　成業　臺灣大甲郡外埔庄　中南拓殖㈱取締役
朝鮮公州郡公州面

黄　性燦　儒城溫泉㈱監査役
臺灣大甲郡大甲街　黄　青波　新高拓殖㈱監査役
臺中市櫻町　黄　濤木　中央製氷㈱常務取締役
新竹中壢郡中壢庄石頭　黄　聖必　宜蘭紡績㈱取締役
新竹州大溪郡大溪街　黄　石發　丙南信託㈱取締役
新竹州大溪郡大溪街　黄　石木　宜蘭紡績㈱取締役○丙南信託㈱取締役
新竹州大溪郡大溪街　黄　石永　宜蘭紡績㈱取締役○臺灣建業㈱取締役
高雄州恒春郡車城庄　黄　石信　恒春芳醸拓殖㈱取締役
臺北市太平町四ノ三四　黄　水木　㈱高源發商行監査役
新竹州大溪郡番子寮　黄　水乞　臺灣建材㈱監査役
長春大和通二四　寇　召棠　長春日華金融㈱取締役
新竹州竹東庄　葉　姝　㈱三益社監査役
上海寶山縣顧家灣第七五六　越　路暢　㈱寶山玻璃廠取締役
臺北市艋舺北皮寮街一　役　泰道　大和炭礦㈱監査役

大連市淡路町　濆　竹松　西崗信託㈱監査役
支那北原西單牌樓闘方胡同西日　袁　永康・　中日實業㈱監査役
關東州鞍山北五番町　閻　家盛　㈱南滿銀行取締役
支那北京舊刑部街二四　閻　澤傳　中日實業㈱取締役
東京府野方町下沼袋一五九四　丁　方　千代田土木建築(株)(資)監査役
奉天城内大南關　丁　鑑脩　滿蒙毛織㈱取締役
木浦府幸町一(社)　丁　寧會　木浦倉庫金融㈱監査役
光州郡光州面鄕社里　丁　洙泰　㈱湖南銀行取締役
臺中州彰化郡鹿港街　丁　瑞彬　大豊拓殖㈱取締役○大和興業㈱取締役
公主嶺河南第六區　程　志遠　公主嶺取引所信託㈱取締役
新竹中壢郡楊海梅庄水尾　鄭　步青　臺灣農林㈱監査役
朝鮮禮山郡大述面　鄭　平和　㈱湖西銀行取締役
京城府中學洞一〇七　鄭　昞朝　㈱協同公司代表取締役
朝鮮城津郡鶴南面　鄭　炳國　㈱咸北社取締役
朝鮮禮山郡禮山面　鄭　斗和　大成貿易㈱社長○朝鮮製絲㈱取締役
高雄恒春郡恒春仁恒春　鄭　登蘭　恒春芳醸拓殖㈱監査役
大邱府田町三五　鄭　通均　朝鮮米穀㈱監査役○慶北水力電氣㈱取締役
朝鮮尙州郡外西面　鄭　陳晃　㈱慶一銀行監査役
新竹州新竹街北門　鄭　肇基　㈱華南銀行監査役○東洋拓殖㈱取締役○起興㈱代表取締役○高砂興業製糖㈱監査役○新竹電燈㈱監査役○李金燔參社取締役○臺灣蓪草拓殖㈱代表取締役
金堤郡白鷗面柳江里　鄭　璘祥　全北企業㈱監査役
臺灣新街新竹北門外　鄭　王氏銀　擎記興業㈱監査役
神戸市海岸通四ノ三九　鄭　恩岳　㈱仁記洋行監査役
新竹州新竹街東勢　鄭　雅詩　臺灣蓪草拓殖㈱取締役
京城府寬勳洞　鄭　海魯　京城紡織㈱監査役
朝鮮河原郡三東面　鄭　肆永　㈱協成商會監査役
京城府壽松洞三一　鄭　完圭　全北企業㈱取締役
朝鮮永同郡永同面　鄭　煥樹　㈱共榮社監査役
平壤府橋口町四七　鄭　泰元　西原商工㈱取締役
臺灣大甲郡清水街　鄭　賴吉　阿緱製糖㈱監査役
朝鮮江界郡江界面　鄭　樂瑞　江界醸造㈱取締役
朝鮮河東郡南面德川里　鄭　男鎬　南一物産㈱取締役
朝鮮光州郡光州面　鄭　秉好　第一藥品㈱監査役
朝鮮載寧郡載寧面　鄭　健裕　西鮮電氣㈱取締役
新義州府眞砂町三ノ三　鄭　文赫　新義州貿易㈱監査役
京城南大門通(社)　鄭　文煥　京城商工㈱取締役
臺北州瑞芳庄(社)　鄭　慧趕　瑞芳砿林㈱監査役
花連港廳花連港街　鄭　國賓　宜蘭産業㈱監査役○花連港電氣㈱監査役
臺北市大稻埕普願街二四　鄭　根水　臺灣精綿㈱取締役
臺灣新竹郡新竹街新竹北門外　鄭　蔡氏秋霞　擎記興業㈱取締役
大邱府南町二〇　鄭　在學　㈱慶尙銀行代表取締役○大興電氣㈱監査役○朝鮮土地興業㈱取締役○朝鮮米穀㈱代表取締役
朝鮮晉州郡内城洞　鄭　爍鎬　南一物産㈱取締役
大連市羽前町一四　鄭　王璋　㈱南滿銀行取締役
神戸市北野町四ノ二六　鄭　金桂　㈱仁記洋行代表取締役○日東燐寸㈱監査役
神市海岸通四ノ三九　鄭　金鐘　㈱仁記洋行取締役
臺灣海山郡板橋庄　鄭　賜發　嘉禾拓殖㈱取締役○德馨建業㈱監査役
朝鮮豊山郡里仁面　鄭　時雨　共興㈱取締役
朝鮮光州郡光州面　鄭　尙好　全羅南道是製絲㈱取締役
朝鮮晉州郡晉州面　鄭　相珍　晉州電氣㈱取締役
晉州郡平安洞三九八　鄭　相彥　㈱協成商會取締役
朝鮮晉州郡大安面　鄭　昌朝　㈱協成會監査役
新竹郡新竹街北門外　鄭　俊齋　㈱李金燔參社取締役
朝鮮咸陽郡咸陽面下洞七九〇　鄭　淳貞　三一産業㈱監査役
大邱府南町　鄭　眞源　朝鮮米穀㈱取締役
臺灣新竹郡新竹街北門外　鄭　神寶　臺灣蓪草拓殖㈱監査役
高雄州屏東街海豊　鄭　清魁　高雄拓殖信託㈱監査役
朝鮮務安郡清溪里　鄭　錫朝　㈱協同公司取締役
臺中州豊原郡豊原街社　敵　敏庭　臺中輕鐵㈱取締役
大連市小崗子南大龍街　田　維周　安濟證券㈱監査役
鞍山朗治通五　田　獻延　㈱南滿銀行取締役
大連市彌生町南區　田　伏修　滿洲特産㈱代表取締役
臺北市大和町三〇一　田　倣吉　臺灣炭業㈱取締役○新高拓殖軌道㈱監査役
朝鮮江界郡江界面　傳　時恒　江界醸造㈱監査役
大連市愛宕町四四　傳　潤生　大連證券㈱監査役
京城府和泉町　安　永煥　㈱共進商會取締役
京城府苑南洞二一四　安　永基　共同貿易㈱取締役
仁川府内里　安　永淳　仁川物産㈱監査役
元山府上里二洞　安　延協　㈱青南社取締役
大連市山縣通(社)　安　示生　南滿洲倉庫建物㈱取締役
大連市奥町四一　安　永生　㈱慶山銀行監査役○㈱南滿洲銀行取締役○日華證券信託㈱取締役○滿洲運輸㈱監査役○東洋倉庫建物㈱取締役
京城府八判洞一四　安　鍾倫　朝鮮産業㈱代表取締役
朝鮮高陽郡纛島面　安　洩　朝鮮開拓㈱取締役
大阪府今宮町東皿池　鞍　貫宜　㈱日昇銀行監査役
長春商埠地　才　遴忱　長春日華金融㈱取締役
朝鮮濟州島濟州面　崔　允淳　濟州棉業㈱取締役
京城府蓮池洞　崔　平詰　合成㈱取締役
京城府武橋町九　崔　炳球　大昌織物㈱監査役
朝鮮舒川郡馬東面　崔　斗徵　錦江土地建物㈱監査役
京城府樓下洞六一　崔　東鉉

京城府仁寺洞一五四　崔　鎭　㈱韓一銀行監査役
奉天十間房第五區警一一四　崔　鎭衡　㈱協濟公司取締役
撫順興隆街　崔　學實　㈱協濟公司取締役
京城府長砂洞一六五　崔　翰宇　京城金融㈱取締役
木浦府北橋洞六一　崔　陽相　東亞護謨工業㈱取締役
京城府貫鐵洞一六四　崔　炯洛　滿洲實業㈱監査役
朝鮮東萊郡東萊面　崔　敬浩　㈱東萊銀行監査役
朝鮮禮山郡禮山面　崔　圭錫　㈱湖西銀行取締役
京城西大門通一ノ五四　崔　景瑞　㈱共益社監査役
京城府黄金町四丁目　崔　洪善　合成㈱取締役
元山府同二洞　崔　光麟　元山貿易㈱取締役
奉天大西邊門内路北　崔　興・麟　滿蒙證券㈱取締役
京城府冷洞二七　崔　載斗　明治興産㈱監査役
京城府天然洞九〇　崔　在鶴　㈱朝鮮基督敎彰文社監査役
朝鮮東萊郡日光面　崔　朔甲　㈱東萊銀行取締役○朝鮮海藻㈱取締役
京城府舟橋町六一　崔　基澤　明治興産㈱取締役
京城府元町三ノ一(社)　崔　昌善　朝鮮書籍印刷㈱監査役
朝鮮光州郡光州面楊林里　崔　相鉉　㈱湖南銀行取締役
朝鮮木洞面九岩里一二　崔　相集　大陸護謨工業㈱監査役
平壤府梅町一二八　崔　昌煥　西京商工㈱監査役
京城府昌信洞六三三　崔　鏞南　㈱湖南銀行取締役
京城府鐘路四丁目　崔　鏞益　東洋興産㈱取締役
京城府蓬萊町一　崔　俊煥　東洋物産㈱常務取締役
平壤府將別里二六六　崔　峻恒　西京商工㈱取締役
京城府鐘路四ノ一六〇　崔　仁成　㈱共益社監査役○東洋興産㈱社長
朝鮮水原郡水原面梅山里一三二　崔　成龍　明治興産㈱取締役
朝鮮載寧面補亭里　崔　成崑　黄海農事㈱代表取締役
京城府笠井町一五〇　崔　錫滿　明治興産㈱取締役
京城府哈洞　崔　錫俊　朝鮮林業㈱監査役
朝鮮全州郡參禮面役亭里　崔　錫天　全北企業㈱取締役
朝鮮光州郡光州面　崔　善鎭　㈱湖南銀行監査役
京城府南大門通一丁目　崔　善文　㈱海臺銀行支配人
朝鮮開城郡松都面北成町一九三　崔　善益　開城商事㈱代表取締役
臺中州大甲郡清水街　蔡　伯汾　大全興業㈱取締役
臺灣大甲郡清水街　蔡　伯淵　大全興業㈱取締役○林本源維記興業㈱取締役
臺北市御成町四ノ一　蔡　法平　朝日興業㈱取締役○大成火災海上保險㈱監査役○大有物産㈱監査役
臺中州大甲郡梧棲街　蔡　超双　大全興業㈱監査役
臺灣彰化郡和美庄月眉　蔡　陳氏發　益昌拓殖㈱監査役
臺中州彰化郡鹿港街　蔡　郭波　鹿港製鹽㈱監査役
臺中州大甲郡大肚庄　蔡　瀚雲　臺灣殖産㈱取締役
朝鮮咸興郡咸興面　蔡　容默　㈱北鮮商業社監査役
臺中大甲郡清水街秀水　蔡　蓮庭　吳鸞旂實業㈱監査役○中臺商事㈱監査役
臺中市寶町二ノ一　蔡　蓮舫　㈱華南銀行監査役○㈱彰化銀行監査役○臺中輕鐵㈱取締役○砂轆製糖㈱監査役○海南製粉㈱監査役○大全興業㈱代表取締役
高雄州高雄街高雄　蔡　文騰　鳳山興業㈱取締役
高雄市港町三ノ二六　蔡　文彬　高雄製氷㈱監査役
臺北市永樂町三ノ一四　蔡　文信　東華殖産㈱取締役
臺灣大甲郡清水街　蔡　江濤　阿緱製糖㈱取締役
臺北市大稻埕下奎府聚街　蔡　洪漳　大和炭鑛㈱取締役
臺灣彰化郡和美庄月眉　蔡　拘　益昌拓殖㈱代表取締役
臺灣彰化郡和美庄月眉　蔡　國陳　益昌拓殖㈱取締役
臺北市艋舺頂新街　蔡　天註　㈱永和興公司監査役○㈱裕餘行監査役
高雄州屏東郡土壠灣庄　蔡　傒堯　阿緱製糖㈱監査役
新竹州新竹郡新埔庄　蔡　金球　臺灣農林㈱取締役
上海白利南路(社)　蔡　欽生　㈱寶山玻璃廠取締役
臺灣豊原郡内埔庄　蔡　汝修　葫芦墩製粉製林㈱取締役
臺灣北港郡北港街　蔡　壽郎　瑞泰商事㈱取締役
朝鮮寶城郡筏橋面　蔡　重鎭　南鮮貿易㈱取締役
臺北市入船町一ノ五二　蔡　彬淮　昭和家畜㈱取締役
臺中州大甲郡清水街　蔡　敏庭　新高拓殖軌道㈱監査役
臺中州豊原郡豊原　蔡　世川　南塚炭礦㈱取締役
臺北州北港郡北港街　蔡　川　臺灣製粉㈱監査役
臺南州北港郡北港街　蔡　然標　臺灣製粉㈱取締役
臺灣彰化郡和美庄月眉　蔡廖氏　阿佐　益昌拓殖㈱取締役
臺中州豊原郡豊原一七　劉　阿羅　富春製氷㈱監査役
臺中州大甲郡清水街　紀　木峻　沙轆製糖㈱取締役○㈱億源商行監査役
臺中州豊原郡豊原街　紀　登　富春製氷㈱取締役
本溪湖順山子　紀　應湖　本溪湖坑木㈱監査役
臺南州北港郡水林庄　紀　趕　水懍林拓殖㈱監査役
臺灣北港郡水林庄　紀　聯修　水懍林拓殖㈱取締役
臺中州員林郡田中庄　魏　倉　田中央興業㈱取締役
臺灣海山郡鶯歌庄　魏　萍　王謙發成記産業㈱監査役
新竹州新竹街(社)　魏　永昌　舊龍拓殖㈱取締役
天津宇緯路　魏　信臣　㈱天津取引所理事
臺北市艋舺業會口街　魏　清德　臺灣勸業無盡㈱監査役
高雄州高雄郡高雄街　吉　持次　臺灣車輛㈱監査役
朝鮮城津郡城津面　許　允十　㈱咸北社監査役
臺中州彰化郡鹿港街　許　梅舫　鹿港製鹽㈱監査役
臺北市太平町五ノ一一三　許　丙　㈱華南銀行監査役○高砂興業製糖㈱取締役○臺灣興業信託㈱監査役○大永興業㈱取締役○久大實業㈱監査役○臺南製氷㈱監査役○日星商事㈱代表取締役
臺北市建成町一丁目　許　智貴　㈱聯發商行取締役
臺灣高雄州恒春　許　理升　恒春芳醸造拓殖㈱代表取締役
臺中州彰化郡鹿港街　許　良　鹿港物産信託㈱取締役
臺灣淡水郡淡水街　許　火　㈱施合發商行取締役
臺中市大稻埕南街三六　許　家讌　東華殖産㈱代表取締役
臺中州彰化郡鹿港街　許　劃鹿　鹿港物産信託㈱取締役
京城府長沙洞　許　澤　京洋染織㈱取締役
大連市伊勢町(社)　許　年　變和棧糧業㈱監査役
臺北市大龍峒町四六八　許　雨亭　馥泉製氷㈱取締役
臺南州東石郡東石庄九四　許　能春　鴻談殖産㈱監査役
京城府貫道洞　許　憲　㈱東亞日報社取締役
朝鮮城津郡鶴城面　許　鼎　㈱咸北社取締役
臺南市東門町一ノ六一　許　延光　臺灣土地開拓㈱取締役
臺灣大甲郡外埔庄　許　天奎　中南拓殖㈱取締役
臺中州大甲郡外埔庄　許　天催　中南拓殖㈱監査役
朝鮮金海州金海面　許　撥

埔里興業㈱取締役
施　溪　臺灣大屯郡霧峯庄　中部拓殖㈱監査役
施　細龍　臺北市建成町一ノ一四　昭和家畜㈱取締役
施　坤山　臺灣淡水郡淡水街　㈱施合發商行代表取締役
施　議詳　臺灣彰化郡鹿港街　㈱李金燐參社取締役○大和製氷㈱監査役
施　氏翔　臺北市御成町三ノ四　朝日興業㈱監査役
黍　坤鐘　臺灣宜蘭郡宜蘭街(社)　展蘭産業㈱監査役
城　阿全　臺南市本町四ノ二四○　城成發(資)代表社員
徐　西元　大邱府京町二ノ六六　㈱慶尙合同銀行監査役
徐　丙植　大邱府京町二ノ六六　㈱慶一銀行監査役
徐　和日　朝鮮商興郡東江面　南鮮貿易㈱代表取締役
徐　火木　臺灣基隆街硝船頭　基隆礦業㈱取締役
徐　火生　臺灣屏東郡屏東街　屏南拓殖㈱監査役
徐　乃庚　臺南州嘉義郡嘉義街　昭和拓殖㈱代表取締役　臺南製氷㈱監査役
徐　杰夫　臺南州嘉義郡嘉義街　㈱臺灣商工銀行取締役○㈱臺灣貯蓄銀行取締役○㈱華南銀行監査役○南部臺灣海産㈱取締役○嘉義物産㈱監査役○臺南製氷㈱代表取締役○臺灣南部無盡㈱取締役
徐　江番　臺灣基隆市基隆字新店　基隆礦業㈱取締役
徐　坤土　臺灣新莊郡新莊街　高源商工㈱取締役
徐　榮春　臺灣苗栗郡苗栗街　興臺物産㈱取締役
徐　炎山　臺中市臺中五六八　中部拓殖㈱取締役
徐　燕毛　臺灣桃園郡桃園街　桃園商事㈱取締役
徐　定標　新竹州苗栗郡苗栗街　興臺物産㈱取締役
徐　阿爐　臺灣新竹郡關西庄　關西興業㈱取締役
徐　阿石　新竹州竹南郡頭分庄　展南拓殖㈱取締役
徐　采滄　朝鮮商興郡東江面　南鮮貿易㈱代表取締役
徐　有壁　朝鮮河東郡河東面　㈱慶南銀行支配人
徐　乃庚　臺灣嘉義郡嘉義街山子頂　久大實業㈱取締役
徐　相灝　釜山府瀛州洞五七五　㈱慶尙合同銀行取締役
徐　相鉉　大邱府大和町(社)　大邱穀物信託㈱取締役
徐　相日　大邱府市場北　大邱運送㈱監査役
徐　靜記　上海才登路二一　上海印刷㈱取締役
徐　先汀　臺北市日新町　昭和拓殖㈱取締役○臺灣製氷㈱取締役
招　周紹　大連市浪花町二　三泰油房監査役
邵　乾一　大連市太平町二二　長春倉庫㈱取締役
邵　鴻之　大連市明治町三　㈱大連馬車收容所監査役
邵　鼎臣　大連市軍用地區外一○　東洋倉庫建物㈱監査役
邵　尙儉　關東州金州城内第二區　㈱滿洲銀行取締役○南滿洲倉庫㈱監査役
邵　愼亭　大連市軍用地區東方　東洋倉庫建物㈱取締役
陞　中和　臺北市表町(社)　㈱華南銀行取締役
勝　又獎　臺中州北斗郡溪州庄　㈱臺灣鐵工所取締役○臺灣炭業㈱取締役
鐘　會宏　臺灣大溪郡龍潭庄(社)　東南拓殖㈱代表取締役
蔣　尊禕　北京西長安街中華民國交通部　㈱中華電氣製作所取締役
蔣　全和　臺灣新竹州豊街　興臺物産㈱監査役
蕭　敦仁　臺中州員林郡田中庄　臺灣青果㈱監査役
蕭　恩卿　高雄州東港郡佳冬庄　屏東信託㈱代表取締役　長福商事㈱取締役
蕭　識　新竹州竹南郡竹南庄　中港興業㈱取締役
蕭　參　臺中州員林郡田中庄　瑞芳營林㈱取締役
常　順如　鐵嶺城内　㈱日華銀行取締役
車　豊鎬　朝鮮平原郡東松面　東亞興業㈱取締役
車　致南　朝鮮北青郡新浦面　青南㈱監査役
車　南鎭　木浦府北橋洞　㈱湖南銀行取締役○木浦倉庫金融㈱監査役
車　相健　京城府黄金町一丁目　京城殖産㈱取締役
謝　長淸　臺灣新竹州大湖郡大湖庄　興臺物産㈱取締役
謝　朝甚　臺灣大甲郡大甲街大甲　大東信託㈱取締役
謝　鎭榮　臺灣苗栗郡苗栗街　興臺物産㈱取締役
謝　火爐　臺北市永樂町三ノ三四　㈱謝義德商行監査役
謝　群我　臺灣市港町一ノ一　成鶯炭礦㈱取締役
謝　金炳　臺北市永樂町四ノ三四　㈱謝義德商行代表取締役
謝　金龍　新竹州新竹郡舊港濱　新埔産業㈱監査役
謝　金科　臺北市永樂區三ノ三四　㈱謝義德商行取締役
謝　爾祥　新竹州苗栗郡苗栗街　大安製糖㈱監査役
謝　汝銓　臺北市蓬萊町二二一　㈱雲泉商會監査役○高砂興業製糖㈱監査役○臺灣興業信託㈱取締役○昭和家畜㈱取締役
謝　若龍　臺中州員林郡田中庄　田中央興業㈱取締役
謝　清光　臺中州員林郡田中庄　田中央興業㈱取締役○東華名産㈱取締役
朱　完均　平壤府水玉里四四　㈱漢城銀行支配人
朱　再枚　臺北州宜蘭郡員山庄　宜蘭紡績㈱監査役
朱　玉齊　開原鐵道附屬地四ノ三　日支合辦亞細亞製粉㈱監査役○開原相互證券信託㈱監査役
朱　金鑑　臺灣新竹郡關西庄石岡　關西興業㈱取締役
朱　春山　大連市小崗子宏濟街　安濟證券㈱取締役○遼東製氷㈱取締役
朱　潤　京都府茶屋町七五　京城商工㈱取締役
朱　振邦　南滿洲繁華街　四平街取引所信託㈱監査役
朱　世洗　京城府林町一四二　㈱民天公司監査役
朱　盛温　臺灣新竹郡關西庄　關西興業㈱監査役
周　郁文　臺北市建成町二ノ一五　大正信託㈱副社長
周　碧　臺北州基隆街後井子　臺灣鑛業㈱監査役○基隆炭礦㈱取締役○臺灣興業信託㈱取締役
周　步蟾　臺北州基隆郡基隆街　高砂興業製糖㈱取締役
周　陶天　北京絨胡同六八　東亞土木企業㈱取締役
周　德福　大連市愛宕町五六　安濟證券㈱取締役
周　亮才　北京長安街中華民國　㈱中華電氣製作所監査役
周　烏春　臺北州海山郡鶯歌庄　㈱樹德商行監査役
周　啓章　臺灣淡水郡淡水街　馥泉製氷㈱取締役
周　文　臺中市橋町五ノ一四　中央製氷㈱監査役
周　文富　大連市小崗子南久壽云　西崗信託㈱取締役○大連證券㈱監査役
周　慶臣　大連市小崗子西崗街　西崗信託㈱監査役
周　永福　臺北市大稻埕北門外街　東華殖産㈱監査役
周　英　臺北州海山郡鶯歌庄　㈱樹德商行監査役
周　再思　臺北市七星郡汐止街　海山輕鐵㈱取締役
周　金懍　臺灣大溪郡大溪街　㈱建成商行監査役
周　子揚　大連市福德街六　㈱大連馬車收容所取締役
周　茂蘭　上海漢口路二五七　㈱寶山玻璃廠監査役
周　清談　臺北市永樂町　大正信託㈱監査役
周　清水　臺中州彰化郡鹿港街　鹿港製鹽㈱取締役
秋　文守　釜山府佐川町六六九　㈱山利商店監査役
秋　鐘燁　青島天津町七

㈱東萊銀行頭取
祝　耀芳　遼陽第二區大寗林　日華製粉㈱監査役
申　錫定　朝鮮咸興郡咸興面　㈱北鮮商業銀行監査役
辛　維賢　臺南州新化郡新化街　臺灣輕鐵㈱取締役○南投炭礦㈱監査役
辛　承禧　朝鮮海州郡海州面　海州電氣㈱代表取締役
辛　西淮　臺南市田沼町三ノ三七　臺灣輕鐵㈱社長○南投炭礦㈱取締役
秦　鎬善　京城府岩根町九三　朝鮮官煙販賣㈱監査役
秦　新居　臺灣海山郡三峽庄公館　臺灣興産㈱取締役
秦　惠源　朝鮮開城郡興敎面領井里　開城商事㈱監査役
秦　善奭　朝鮮壽城郡壽城面　㈱慶一銀行取締役
森　脚孚　平安南道晩達面勝湖里　川内里鐵道㈱監査役
裴　鉉植　京城府崇二洞九六　東亞釀造㈱代表取締役
馮　耀亭　大連市山縣通二六　スミス自動車㈱取締役
馮　歷甫　北京西單牌樓舊刑部表　東亞土木企業㈱取締役
馮　士元　支那四平街中央大路　四平街取引所信託㈱取締役
馮　秀峰　奉天府日吉町一　奉天晝夜金融㈱取締役
馮　隆修　臺北州七里郡三重浦面　大和炭礦㈱取締役
彭　相亭　開原鐵道付屬地掏鹿大街六八　開原取引所信託㈱監査役
百　溪源　神戸市東尻池村(社)　青島製粉㈱常務取締役
閔　丙壽　京城府寬勳洞三○　朝鮮絹織㈱取締役
閔　丙奭　京城府慶雲洞　高麗窯業㈱取締役○朝鮮製糸㈱代表取締役
閔　格植　京城府齋洞四五　㈱湖西銀行監査役
閔　濬鎬　京城府淸進洞　朝鮮製糸㈱取締役○京城興業信託㈱取締役○㈱朝鮮基督敎彰文社取締役
閔　大鎬　京畿道利川郡麻七面　京城興業信託㈱取締役
閔　大植　京城府寬勳洞一九八　朝鮮土地改良㈱取締役
閔　奎植　京城府壽松洞八　㈱韓一銀行取締役○朝鮮絹織㈱代表取締役○朝鮮製絲㈱取締役
閔　衡基　京城府冷洞一八四　㈱韓一銀行取締役○朝鮮絹織㈱取締役○朝鮮製糸㈱取締役
閔　泳殷　忠淸北道淸州面西町　朝鮮運輸倉庫㈱取締役
閔　哲勳　朝鮮天安郡天安面(社)　百濟商事㈱代表取締役
閔　人植　京城府寬勳洞一九八　㈱韓一銀行頭取
毛　啓賓　大連市山縣通八八　東亞土木企業㈱取締役
毛　鑑清　上海老西門内莊家橋路勸業里一七　㈱大盛洋行取締役
成　樂圭　朝鮮禮山郡禮山面　㈱湖西銀行取締役
成　樂憲　朝鮮忠淸南道禮山里　㈱湖西銀行專務取締役
成　明信　京城府北米倉町二八　中央物産㈱取締役
盛　思顥　上海靜安寺路一一○　㈱華南銀行取締役
石　磻煥　京城府仁寺洞一二三　朝鮮官煙販賣㈱監査役
石　拱旗　臺北州宜蘭郡宜蘭街　宜蘭紡績㈱取締役
石　紹李　臺北州宜蘭郡宜蘭街　展蘭産業㈱取締役
石　聚財　大連市飛驒町三七　安濟證券㈱取締役
石　進源　臺灣宜蘭郡宜蘭街　展蘭産業㈱取締役
石　水　高雄州東港郡東港街　東港殖産㈱監査役
郗　瑞林　滿洲開原附屬地四ノ四　日支合辦亞細亞製粉㈱監査役
郗　相臣　營口老爺閣街　營口水道電氣㈱取締役
郗　相臣　營口老爺閣街　㈱振興銀行取締役
千　英基　京城府樂園洞三三　朝鮮紙㈱取締役
全　泰獸　朝鮮北青郡北青面　共興㈱取締役
全　宅魯　朝鮮河東郡南面眞正里　南一物産㈱專務取締役
全　在軫　朝鮮北青郡新浦面　青南㈱監査役
全　尙燮　朝鮮木浦府南橋洞三五　南朝鮮鐵道㈱取締役
全　昌奎　京城府南米倉町九七　㈱共進商會取締役
鄭　澄波　臺北市大稻埕中街四六　宜蘭紡績㈱監査役
鄭　富章　臺灣中壢郡中壢庄　中壢軌道㈱監査役

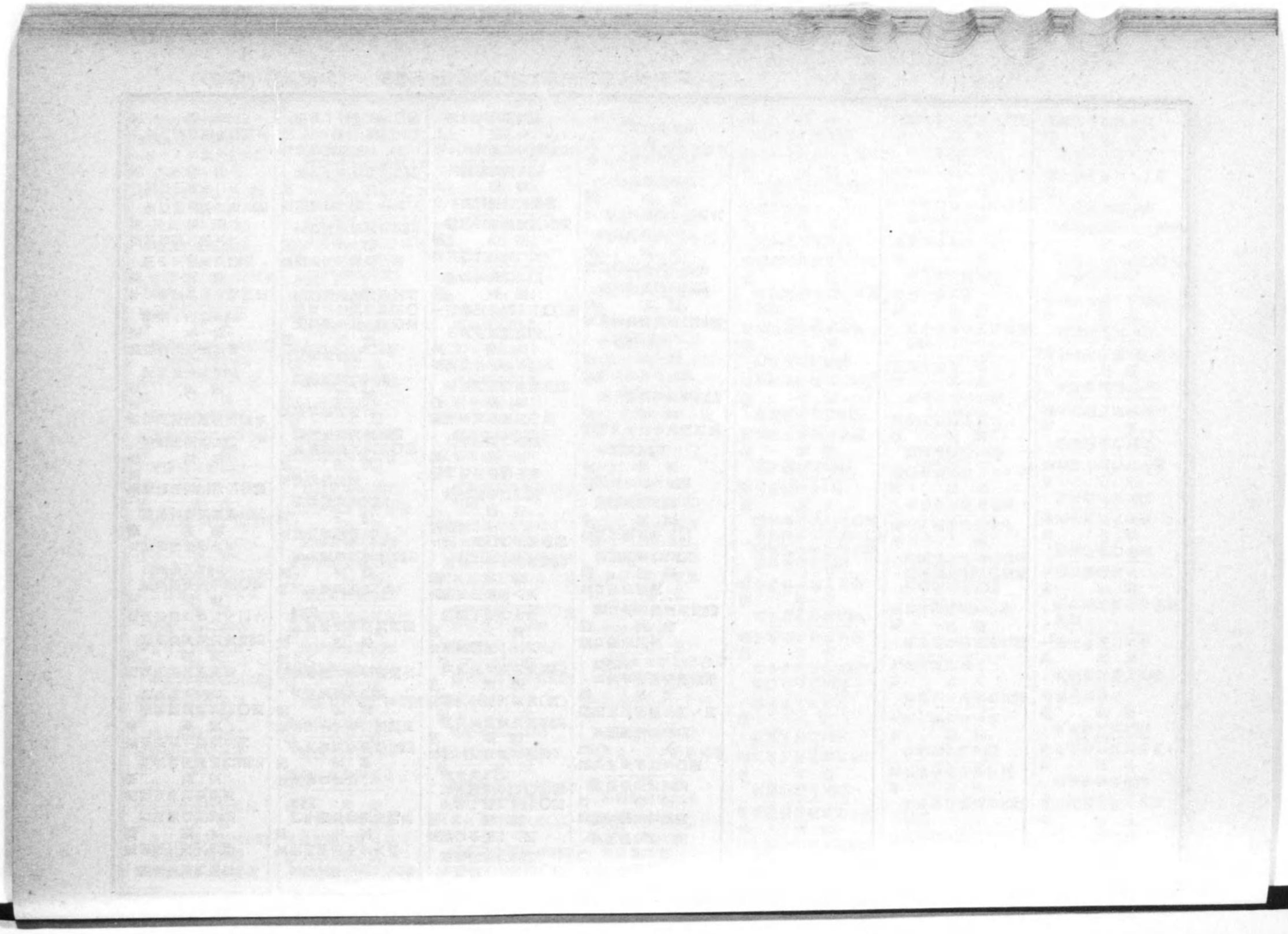

敷物・窓掛・壁紙

東京銀座

睦屋商店

店主 富澤半四郎

東京市京橋區銀座壹丁目
電話京橋四九番 九二番
七二六番
振替口座東京二〇九二八番

内外敷物
室内装飾織物
家具用壁紙類一式
宮内省御用

◉御申越次第型錄贈呈

黒澤商店業務用機械

エルシースミス
タイプライター各種

コロナ
タイプライター各種

ホレリス會計統計器械

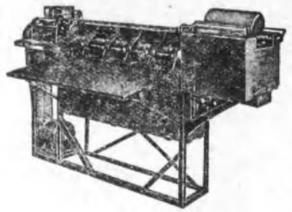

インターナショナル時間記錄器械各種

文書容器各種

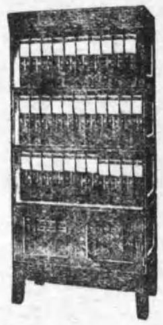

バーロース計算作表器械各種

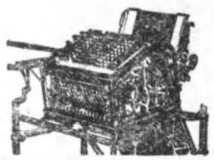

打抜器各種

三十年ノ經驗ト最新ノ設備アル黒澤工場ハ奏生ノ完全ヲ保證ス

黒澤商店
東京銀座尾張町二丁目
電話銀座一六三八

黒澤工場
東京府下蒲田町
電話蒲田二九

資本金壹千萬圓

營業科目　生絲賣込並ニ輸出

日米生絲株式會社

本店　横濱市中區太田町二丁目二十二番地
電話本局(二)二八三一、二八三二、二八三三、二八三四、二八三五、二八三六、

支店　米國紐育
No. 1 Park Avenue, New York, N. Y.
U. S. A.

露光量違いの為重複撮影

公社債有價證券
賣買募集引受
證券金融仲介

大東證券株式會社

大二商店は大東證券の商號
大二商店獨特の日報贈呈

發信略語（ニ）又ハ（ダイニ）
受信略語トウケイカブダイニ
振替口座東京四五一三
電話茅場町（66）
二一四一 長二一四七
二一四二 二一四八
二一四三 二一四九
二一四四 三三五〇
二一四五 三三五一
長二一四六

東京市日本橋區兜町三番地

社長 常務取締役 同 同 取締役 監査役 同

屋野 内田 正村 犬塚 阿部 早川 廣瀬
茂之 三晋 太三
鍋吉祐郎 市郎

東京株式取引所一般取引員
同短期・實物・國債取引員

大二商店

大東證券日報贈呈

大東証券会社
常務取締役
内田茂吉

電話茅場（66）
2141
2142
2143
2144
長2145
長2146
長2147
2148
2149
3350
3351

東京日本橋兜町三

電話略號（ニ）又ハ（ダイニ）
受信略號トウケイカブダイニ
振替口座東京四五一三

東京印刷株式會社

麹町出張所
東京市麹町區紀尾井町
電話九段(33)〇二三九・〇九八六

本社
東京市深川區東大工町四十八
電話本所(73)一〇〇四五・四〇〇五
一〇〇四六・四〇〇六
振替口座東京七九六三
電信發信略號イン

丸ノ内出張所
東京市麹町區丸ノ内日本興業銀行ビルディング内
電話丸ノ内(23)〇二三三・〇二三四

露光量違いの為重複撮影

公社債有價證券
賣買募集引受
證券金融仲介

大東證券株式會社

發信略語（ニ）又ハ（ダイニ）
受信略語トウケイカブダイニ
振替口座東京四五一三

東京市日本橋區兜町三番地

電話茅場町(66)
二一四一
二一四二
二一四三
二一四四
長二一四五
長二一四六
長二一四七
二一四八
二一四九
三三五〇
三三五一

社長 鳳野鶴
常務取締役 内田茂吉
同 正村貞之祐
同 犬塚三郎
取締役 阿部吾市
監査役 早川芳太郎
同 廣瀬孫三郎

大二商店は大東證券の商號
大二商店獨特の日報贈呈

東京株式取引所一般取引員
同短期・實物・國債取引員

大二商店

東京日本橋兜町三

電信略號（ニ）又ハ（ダイニ）
受信略號トウケイカブダイニ
振替口座東京四五一三

大東証券会社常務取締役
内田茂吉

電話茅場(66)
2141
2142
2143
2144
長2145
長2146
長2147
2148
2149
3350
3351

大東證券
日報贈呈

東京印刷株式會社

麹町出張所
東京市麹町區紀尾井町
電話九段(33)〇二三九・〇九八六

本社
東京市深川區東大工町四十八
電話本所(73)（〇〇四五・四〇〇五
〇〇四六・四〇〇六）
振替口座東京七九六三
電信發信略號イン

丸ノ内出張所
東京市麹町區丸ノ内日本興業銀行ビルディング内
電話丸ノ内(23)〇二三三・〇二三四

NARDIN

世界無比の
正確なる理想的の
ナルダン時計

『ナルダン』時計は世界の有ゆる博覽會、共進會等に於て最高名譽の金賞牌壹千有餘個を領有し現に本邦にても宮内省より毎三御買上の光榮を賜り今や世界に於ける時計製造の權威となつてをります。學理と勞作と眞心との三大主義の下になれる『ナルダン』時計は其一個一個に擔當技師の責任ある署名の檢測表を附して其機能を示してあります。活動と時間とを重んぜらるゝ諸賢は此時計御使用あらんことを切にお勸め致します。

價格の概要（紳士用）

◆純ニッケル側……價六拾圓
◆十八金側……價百四圓
◆白金側……價貳百圓
◆純ニッケル側腕卷……價百貳拾圓
◆十八金側腕卷……價百參拾五圓

其他各種全國有名なる時計店にあり

▼品切の節は東京京橋私書函三三番へ……

明治三十九年九月二十四日第一版印刷　大正三年五月三十一日第十八版印刷
明治三十一年五月　六日第二版印刷　大正四年五月十八日第十九版印刷
明治三十二年五月十五日第三版印刷　大正五年五月二十二日第二十版印刷
明治三十三年五月十一日第四版印刷　大正六年五月十二日第二十一版印刷
明治三十四年四月三十日第五版印刷　大正七年十月三十日第二十二版印刷
明治三十五年五月十　八日第六版印刷　大正八年八月二十七日第二十三版印刷
明治三十六年五月十　六日第七版印刷　大正九年七月三十日第二十四版印刷
明治三十七年五月二十　日第八版印刷　大正十年六月三十日第二十五版印刷
明治三十八年五月二十五日第九版印刷　大正十一年六月十五日第二十六版印刷
明治三十九年六月　二日第十版印刷　大正十二年七月二十日第二十七版印刷
明治四十年五月二十　日第十一版印刷　大正十三年七月二十五日第二十八版印刷
明治四十一年五月　二日第十二版印刷　大正十四年七月十五日第二十九版印刷
明治四十二年五月　十日第十三版印刷　大正十五年六月二十日第三十版印刷
明治四十三年四月三十日第十四版印刷　昭和二年六月二十五日第三十一版印刷
明治四十四年五月十三日第十五版印刷　昭和三年六月二十五日第三十二版印刷
明治四十五年五月二十八日第十六版印刷　昭和四年六月二十五日第三十三版印刷
大正二年五月三十一日第十七版印刷　昭和四年六月三十日同　版發行

定價金貳拾五圓

版權所有

編輯代表兼發行者　東京市日本橋區坂本町四十三番地　安藤仁隆

印刷者　東京市日本橋區坂本町四十三番地　株式會社東京興信所
電話茅場町（66）七七二三番
振替貯金口座東京九四〇〇番　二〇二六番

印刷者　東京市深川區東大工町四十八番地　小林武之助

印刷所　東京市深川區東大工町四十八番地　東京印刷株式會社

製本所　大村紙工株式會社
電話京橋（56）二〇二二番　東京市京橋區尾張町二丁目

オリエンタル寫眞工業株式會社

本　社　・　工　場

東京市外落合町葛ヶ谷六六〇　電話牛込(34)三四二五番 三四二七番

出　張　所

大阪市東區南久寶寺町四丁目七番地　電話船場九五八番 九八七番

東京市京橋區南鍋町一ノ五　電話銀座(57)三七二〇番 五四三三番

創　立　大正八年九月

資本金　壹百萬圓

製　品　寫眞用印畫紙、乾板、藥品器具一式

取締役社長　菊地東陽

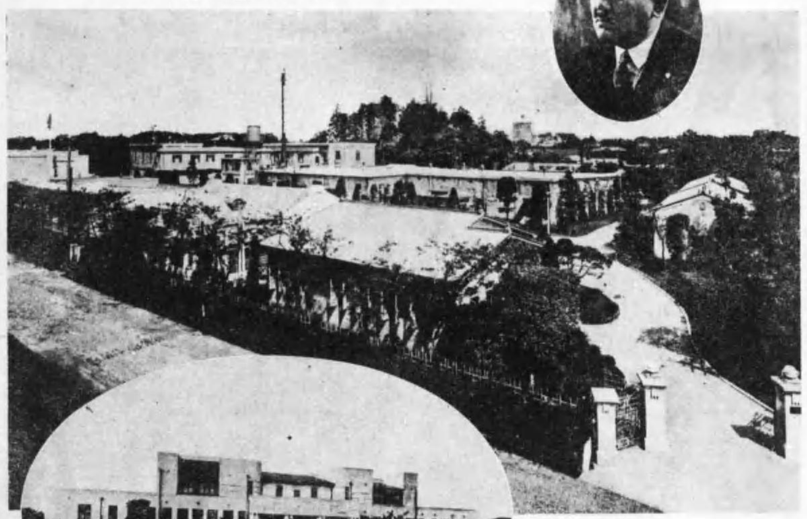

工場全景ト
オリエンタル寫眞學校(圓內)

相州箱根底倉温泉

茶代謝絶 蔦屋旅館

○登山電車　小田原より宮ノ下強羅早雲山まで全通

○貸切乗合自動車　小田原沼津御殿場三方面より宮ノ下（底倉）まで運轉

○探勝新道　舊街道蘆ノ湖岸仙石原廻り近々自動車通行

○八千代橋　館前蛇骨川口壯麗堅牢の新鐵橋竣成

○高山園　風景絶佳由緒ある史蹟に富む

○温泉浴室　鐵筋混凝土造共同風呂家族風呂を設く

○宴會廣間　約百疊敷小舞臺の設備あり

○樂耳王（ラジオ）裝置　靈泉浴後座ながら耳を樂ましむ

（臨時急告）休日利用の一泊日歸探勝には殊に御便宜を計り申候

電話　宮ノ下
六番※圓
五四番※
六七番※
一三七番
二〇二番

割烹 福井樓

両國矢ノ倉

電話浪花(67)

三二二二一一
七〇〇〇五五四
七九九八三三三
三三二〇一〇九
番番番番番番番

1A239
平有
見返し

東京市日本橋區通一丁目十一番地

株式會社 川崎第百銀行

電話日本橋(24)代表番號 〔〇一四一 三一〇五〕(9)(5)

市内支店

日本橋、富澤町、通旅籠町、馬喰町、京橋、櫻橋
銀座、麴町、丸之内、日比谷、番町、四谷
新宿、牛込、神樂坂、小石川、神田、和泉橋通
岩本町、下谷、上野、三ノ輪、淺草、吾妻橋
千束町、茅町、本所、押上、吉田町、向島
芝、金杉、六本木、青山、王子、大塚
池袋、小山、大井、大森、龜戸

地方支店

八王子、横濱、辨天通、川崎、名古屋、京都
西陣、二條、三條、四條、五條、出町
伏見、稻荷、大阪、本町、大阪西、九條
堺、神戸、兵庫、岡山、西大寺、岡山西
福山、廣島、德山、鳥取、越ヶ谷、千葉
銚子、佐原、佐倉、松戸、船橋、水戸
石岡

明治廿一年創業

東京株式取引所一般取引員
同 短期實物並國債取引員

ト

株式會社 德田商會

取締役社長 德田昂平

東京市日本橋區坂本町九番地

營業課目

一、有價證券實物賣買
二、有價證券清算取引
三、內外國債・地方債・社債及株式募集引受取扱

電話 茅場町(66) 自二、一一一番 至二、一一八番
(代表番號二、一一一番)
振替貯金東京二五番
●發信略號 (〇ト)
●受信略號 トウケイカブマルト

テト1A－39

東京市麹町區大手町

株式會社 安田銀行

火災海上運送保険

本邦火災保険業の鼻祖

東京火災保険株式會社

資本金 壹千萬圓
諸積立金 壹千六拾壹萬圓
火災保険契約高 參拾貳億壹千萬圓

取締役社長 安田善五郎

本店 東京市麹町區大手町一丁目
支店 大阪、京都、横濱、神戸、名古屋、仙臺、福岡、京城
代理店 内地滿鮮、支那、印度及歐米主要地貳千八百餘ヶ所

76-117
117

エビス
サッポロビール
アサヒ
清涼飲料
シトロン
リボン印ラズベリー
タンサン
ナポリン

本店 東京
支店
大札福名
阪幌岡古
屋

宮内省御用達
大日本麥酒株式會社

76-117
1200700821383
117:
O
複写

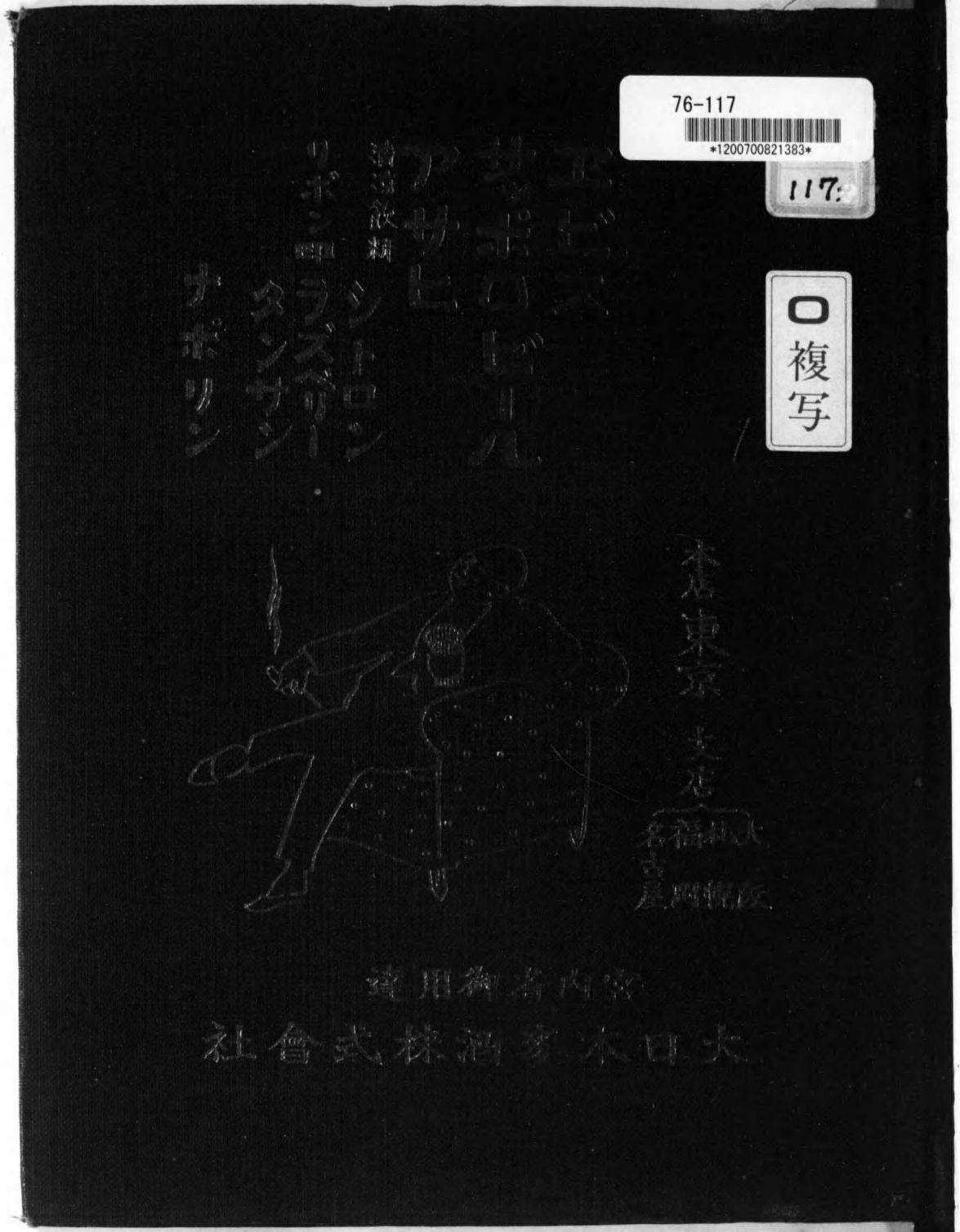

終