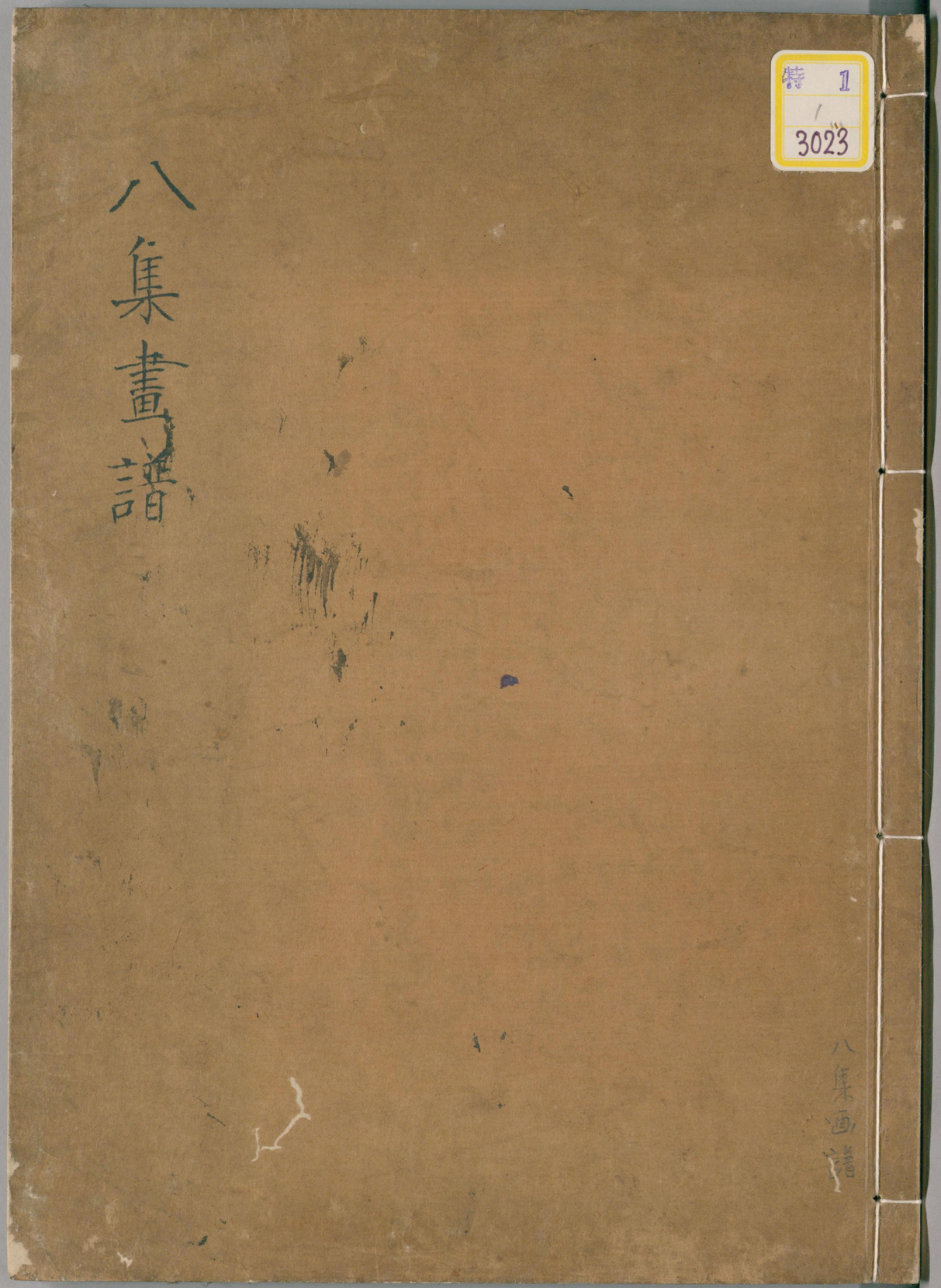
八集畫譜

特 1
/
3023

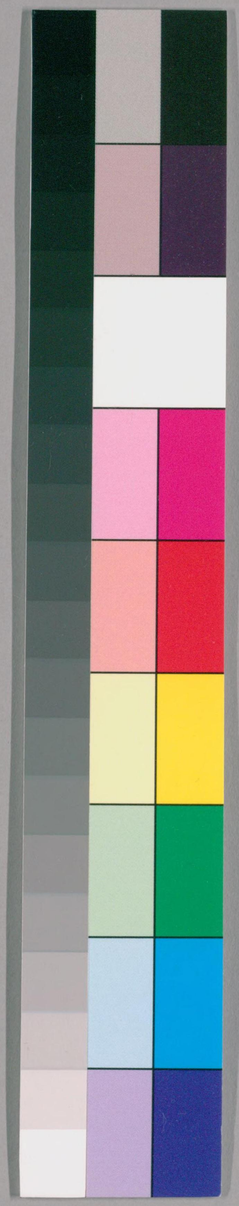

国立国会図書館　タイトル『八種畫譜』　請求記号 特1-3023

ガラス使用

新鐫草本花詩譜

集雅齋藏板

特 1
3 3023

新鐫草本花詩譜序

且天之生物也不因地而嗇其所生者益廣無論飛翔動植草木山川凡育於寰宇中者靡不於雨露既濡之時而蔟萌滋長何有窮盡春和景明萬卉叢生上苑南園百花鬬醴種〻色〻呈露於人間禽鳥翩〻翔集於

国立国会図書館　タイトル『八種畫譜』　請求記号 特1-3023
ガラス使用

上下誠可為吾儕之醒目作大堤之
文章奚然物之生者臨冬易萎而書
之刻者愈久不渝以故黃公按景作
圖品彙二冊選入丹青以流布天下
俾好事君子披圖清玩之庶可為藐
林中之一助耳其補豈淺鮮耶余與
黃公交莫逆故為序
之

時
天啓元年清和月上浣
大鄣山人汪耀鯉撰

新鐫草本花詩譜

牡丹
芍藥
鷄冠
靈芝
金錢花
凌霄花
蓮花
石竹花
戎葵花
錢葵花
秋葵花
慈菇花
剪秋蘿
水仙花
金燈花
紅萱花
萱花
秋海棠
山丹花
金燈籠
淡竹花
菊花

国立国会図書館　タイトル『八種畫譜』　請求記号 特1-3023
ガラス使用

吉祥草花
錦荔枝
金銀蓮
夜合花
金鳳苓
蘭天竹
紅蕉苓
棠棣花
蓼花
番山丹
番椒
玉簪花
蝴蝶花
麗春苓
葵羅襴
平地木
十樣錦
夾竹桃
雪下紅
鸕蘭花
朱蘭
天茄兒
纏枝牡丹

牡丹好宜
牡丹宜寒惡熱宜
窠喜濕新土則
炎日栽宜寬敞
易牡丹好宜

国立国会図書館　タイトル『八種畫譜』　請求記号 特1-3023
ガラス使用

芍藥

芍藥有紅紫白三種花如牡丹然牡丹為花中之王而芍藥為花中之副王其品最在

国立国会図書館　タイトル『八種畫譜』　請求記号 特1-3023

ガラス使用

鷄冠花四種

鷄冠有掃箒鷄冠有扇面鷄冠有紫白同蒂名二色鷄冠扇面者以矮爲雀箒棣者以高爲最然下子時撒高則高撒低則低也若三色鷄冠一朶同蒂色分紫白粉紅亦奇種也俱收子種

国立国会図書館　タイトル『八種畫譜』 請求記号 特1-3023
ガラス使用

雲芝

雲芝仙品迎山中採歸以羅盛置
飯甑上蒸熟晒乾藏之不壞

新安汲學劉然書

金錢花

出自外國梁時外國進花朶如錢亭〻可愛昔魚弘以此賭賽謂得花勝得錢可為好之極矣

国立国会図書館　タイトル『八種畫譜』 請求記号 特1-3023
ガラス使用

凌霄花

蔓生花黄用以鐇綉大石似亦可觀花能墮胎

百艸園主人識

国立国会図書館　タイトル『八種畫譜』 請求記号 特1-3023
ガラス使用

蓮花六種

紅白之外有四面蓮千辨四花
兩花者名並蒂總在一莖發
出有甚蓮開花謝後蓮房
中復吐花蕊亦奇種也

国立国会図書館　タイトル『八種畫譜』　請求記号 特1-3023
ガラス使用

后竹花二種
石竹二種單瓣者名石竹千瓣
者名洛陽花二種俱有雅趣
云須每年起根分種則
茂

戎葵

出自西蜀其種類似不可曉地肥
善灌花有五六十種奇態而色
有紅紫白墨紫深淺桃紅茄
紫縹色相間花形千瓣有
五一五月繁華美過於此

国立国会図書館　タイトル『八種畫譜』　請求記号 特1-3023
ガラス使用

錢葵

花葉如葵稍矮而叢生

花大如錢止有粉間深紅一色開亦耐久

国立国会図書館　タイトル『八種畫譜』　請求記号 特1-3023

ガラス使用

秋葵花

包密心裁秋花朝暮傾陽此是也秋畫收子移種

国立国会図書館　タイトル『八種畫譜』 請求記号 特1-3023
ガラス使用

吉祥ナ花

吉祥ナ易生不拘於土中石上俱可
種惟得水為佳用以伴孤石靈芝
清甚花紫蓓生然不易發如
家居種之有花似云吉祥

国立国会図書館　タイトル『八種畫譜』 請求記号 特1-3023
ガラス使用

錦荔枝

草本藤蔓種

盆生菓若荔枝少大色

金紅肉甜可食子入藥

用

金銀蓮花二種

湖中甚多園林盆蓄好

種々但取二色重臺者

可愛

国立国会図書館　タイトル『八種畫譜』 請求記号 特1-3023

ガラス使用

夜合花二種

紅紋糸淡者名百合密毛而糸濃日開夜合者名夜合分二種根可食一年一起去其最大者供食小者用肥土排之則春發如故

金鳳花六種

有重辨單辨紅白彩紅紫色淺紫如
藍有白者上生紅點凝血俗名洒金
六色花開一落即去其蒂則花
莢興月季同法子可收入藥作
種

国立国会図書館　タイトル『八種畫譜』　請求記号 特1-3023
ガラス使用

蘭天竹

生諸山中葉儼似竹生子成穗紅如丹砂經久不脫植之庭中可避火灾甚驗亦可入糖窖供食

国立国会図書館　タイトル『八種畫譜』　請求記号 特1-3023
ガラス使用

紅蕉花二種

種自粤粤来者名美人蕉其

花若蓮而色紅若丹牛以

一朵曉生甘露其甜如蜜

食之止渇

国立国会図書館　タイトル『八種畫譜』　請求記号 特1-3023

ガラス使用

棣棠花

花若金黃一葉一蕊生甚延
蔓春深与薔薇同開可
助一色

国立国会図書館　タイトル『八種畫譜』 請求記号 特1-3023
ガラス使用

蓼花

花開蓓蘂而細長二寸枝〻下垂
色粉紅可觀惟好邊更多故俗
名好紅花也花葉用以煎汁洗
脚疣癢良

国立国会図書館　タイトル『八種畫譜』 請求記号 特1-3023
ガラス使用

番山丹花

有二種一名番山丹花大如碗瓣俱捲轉高四五尺一種花如碗砂本止盈尺茂者一榦兩三花朵更可觀也亦須每年九月分種方盛

国立国会図書館　タイトル『八種畫譜』　請求記号 特1-3023

ガラス使用

番椒

叢生白花子

筆頭味辣

可觀子種

儼如禿

色紅甚

国立国会図書館　タイトル『八種畫譜』　請求記号 特1-3023

ガラス使用

玉簪花二種

春初移種肥土中則茂其花
辨入少糖霜煎食香清味
淡可入清供紫者花小葉上
黄緑間道喜水分種盆石栽
之可玩

国立国会図書館　タイトル『八種畫譜』 請求記号 特1-3023
ガラス使用

慈菰花

和中種之每窠花挺一枝
上開數十朶色香俱無
惟根至秋冬取食更佳

有竹居識

国立国会図書館　タイトル『八種畫譜』 請求記号 特1-3023
ガラス使用

剪秋羅五種

花有五種春夏秋冬羅以時名也春夏二羅色黃紅不隹獨秋冬紅深色美亦在春時亦種喜肥則茂

国立国会図書館　タイトル『八種畫譜』 請求記号 特1-3023
ガラス使用

水仙二種

單瓣者名水仙千瓣者名玉玲瓏又以
單瓣者名金盞銀臺因花性好放
名水仙其法云五月不花出六月不
房栽向東籬下花開朶朶香

生燈花二種
花開一簇五朵金燈
色紅銀燈
色白皆蒲
生分種

紅蓋花

花開一蕙十蕊纍纍下垂色妍棲杏其葉瘦如蘆亦可觀也

国立国会図書館　タイトル『八種畫譜』 請求記号 特1-3023
ガラス使用

萱花三種有三種單辨者可食千辨者食之殺人色如窯者香清葉嫩可作高齋清供可作蔬食不可不多種春可食苗夏可食花比他花更多二事

秋海棠

嬌冶尋軟眞同美人捲粧此品
喜陰一見日色即瘁九月收
枝上黑子撒於盆内地上明
春發老根過冬發花更茂

国立国会図書館　タイトル『八種畫譜』 請求記号 特1-3023
ガラス使用

山丹花三種

花如朱紅外有黃白二種者

稱奇云在春時分種

布衣士純書

国立国会図書館　タイトル『八種畫譜』　請求記号 特1-3023

ガラス使用

金燈籠

草本結子儼若籠燈

薄衣為巢内色紅

子大若龍眼去衣

国立国会図書館　タイトル『八種畫譜』　請求記号 特1-3023

ガラス使用

淡竹花

花開二瓣色最青翠鄉
人用綿妝之貨作畫燈
青色并破緑等用

国立国会図書館　タイトル『八種畫譜』 請求記号 特1-3023
ガラス使用

菊花

品類數多栽培稍易俗云二
月十二百花生日之候分種
以肥土壅之令枝梗壯茂
花朵乃大

国立国会図書館　タイトル『八種畫譜』　請求記号 特1-3023
ガラス使用

蝴蝶花

草花儼若蝶狀色黃上有赤色
細點瓣葉秋時分種

花癡知識

麗春花

塁粟類也其花单瓣常飛舞儼如蝶翅扇動亦草花中之妙品也

国立国会図書館　タイトル『八種畫譜』　請求記号 特1-3023

ガラス使用

紫羅襴花

草本色紫翠如鹿葱

花秋深分本栽種四月

發花可愛

国立国会図書館　タイトル『八種畫譜』　請求記号 特1-3023

ガラス使用

平地木

高不盈尺葉深緑子紅甚
若棠梨下綴且托根多在
甌蘭之傍巖壑幽處似
更可匿

国立国会図書館　タイトル『八種畫譜』 請求記号 特1-3023
ガラス使用

十様錦四種

枝頭亂葉有紅黃綠四色故名其
雀来紅以雀来而紅老少年已秋
深脚葉紫而頂紅少年老頂黃
而葉綠枝子撒於糞熟肥土中
加毛灰蓋之恐防饑食二月中
即生

夾竹桃花

花如桃葉如竹故名然惡濕而
畏寒十月初宜置向陽處放之
喜肥不可缸雍土

雪下紅

一種藤本生子類珠大若芡實
色紅如日粲下垂積雪盈夥
似更有致故名

杏林主人識

甌蘭花

三種惟杭城有之花如建蘭香甚一枝一花有紫花黃心者白花黃心者紫若臙脂白如美玉花甚可愛出法華山採其原墩者種皆陰可活開花紫白者名蒜葉較蘭稍濶

朱蘭蕙蘭二種

花開肖蘭色如泥丹葉濶而尋粤種
蕙葉細長一梗八九花朶嗅味不隹
俗名九節蘭也

如一子

国立国会図書館　タイトル『八種畫譜』 請求記号 特1-3023
ガラス使用

天茄兒

草本狀若茄子差小

毛青長寸許熟時

採以鹽炸食甚佳

品過可供茶

纏枝牡丹

秀枝倚附而生花有牡丹
態度甚小纏縛小屏而開
爛然亦有雅趣

牡丹

綠艷閒且靜紅衣淺淺深花心愁歇新春
色豈知心

桂花

桂樹生南海芳香隔遠山令朝天上見室是
月中攀

芙蓉

紅面芙蓉秋已衰繁條倒是看花時
平明露滴垂紅臉似有朝愁暮落悲

国立国会図書館　タイトル『八種畫譜』　請求記号 特1-3023
ガラス使用

石竺花

數點空堦一間凝細雨中那能久相伴嗟爾殢秋風

海棠

閒洒堦邊草輕隨箔外風黃鶯弄不足啣向未央宮

蘭花

折莖聊可佩入室自成芳開花不競節含秀委微霜

蓮花

秋至皆虛落凌波獨吐紅託根方得所未肯即隨風

菊花

九日不出門十日見黃菊灼灼尚繁英美人無消息

水仙

琢畫扶桑水作臙冷光真与雪相宜但從姑射皆仙種莫道梁家是侍兒

庭外生夜合含露垂頭泣芳容朝已舒夜来
人不識

蜀葵

眼前無柰蜀花何淺紫深紅數百窠能共
牡丹爭幾許得人軽處祇緣多

玉簪花

老夫一掃秋園卉六片尖、雪色流用書
荆州砂萬斛未便琢出此撥頭

丁香花

栽在名園内雀人懶上頭此花開放處
暗結雨中愁

山樊花

引動黃冠興追遊覓露香踏翻堦
下月搗碎桂頭霜山樵應不採誰
口幾曾嘗歌盖延年壽取入戴金囊

錦荔枝

遠離緑、葉如裁雅淡黃花角細開

国立国会図書館　タイトル『八種畫譜』　請求記号 特1-3023
ガラス使用

結果錦衣藏赤胆時人疑似荔枝來

夾竺桃

嶺南如那久得名依然霓竺益枝生
欲登仙圃妄他術祇助幽人物外
情

剪春羅

春羅若出天孫手織女還加別樣紅
不識姮娥何日剪化工摠付与春
風

粉團巻

春雨霏微後林分白雪姿楊妃初
睡起猶未着胭脂

芍藥巻

姚魏原同品開時亦未殘動搖因
採袖扶植借朱欄静影灯前落
流雪席上看夜来風雨至應恐越
羅單

金絲巻

金花簪翠葉朶〻繫金絲雅淡應無
比偏宜氷玉姿

木香

茂葉多青翠黄花如散星嬌姿風
動處英〻真逼人

映山紅

此花不比別花紅映掩山光赤壁同移
向名園資玩賞艷冶獨勝百花叢

茉莉花

灵種移来自越裳何人提挈上蛮床
他年我若脩花史列作人間第一香

蝴蝶花

從来蝴蝶恋花枝今日緣何恋轉濃身
翅皆随風擺落多因恋死在花叢

椒花

椒花原有頌利頼亦無方辣性宜人
口温情堪曲房

国立国会図書館　タイトル『八種畫譜』　請求記号 特1-3023
ガラス使用

特 1
3023

金錢花

花栽磁碾内朶、肖金錢墜地無聲
響還疑沒線穿

鷄冠花

鷄冠本是胭脂染今日胡為淺淡粧想
是五更貪報曉臨行恰帶一頭霜

辛酉孟夏新安汪杲書

国立国会図書館　タイトル『八種畫譜』　請求記号 特1-3023
ガラス使用

ガラス使用
国立国会図書館　タイトル『八種畫譜』　請求記号 特1-3023